Kramik: 12385 ogłoszeń

Jutro część II

TVP boi się swoich rad >>7

Przed kluczowym posiedzeniem odebrano delegacje

DZIŚ
po południu / w nocy

3° -2°

>>2

GAZETA Białostocka
WSPÓŁCZESNA
ISSN 0137-9488

31 stycznia 2008
czwartek
22 (16448)
2,20 zł (w tym 7% vat)

Białystok >> Wstyd! Reklamy wódki z białostockiego Polmosu wyśmiewają Polaków.

Nawet pijany by się nie uśmiał

Anna Mierzyńska
amierzynska@wspolczesna.pl

Polacy jako nieudacznicy, którzy dobrze robią jedynie... wódkę – tak przedstawiono nas w amerykańskiej reklamie wódki Alchemy, produkowanej przez Polmos Białystok. Część Polonii amerykańskiej jest oburzona.

Spot reklamowy pokazuje laboratorium, w którym testowane są polskie wynalazki. Jest parasol, który przecieka, latarka na baterie słoneczne, która gaśnie w ciemnościach, szklany młotek kaleczący właściciela. Finał reklamy informuje nas o tym, że Polacy lepiej robią tylko wódkę.

„Co za głupia reklama. Amerykanie śmieją się z Polaków, a nie wiedzą, gdzie leży Polska" – oburzają się w internecie Polacy mieszkający w USA. Choć są i głosy pochlebne: „Reklama jest OK, jej celem jest promocja naszej wódki w śmieszny sposób" – pisze Agnieszka.

Wódkę Alchemy produkuje Polmos Białystok.

– Ale to nie jest nasza marka, jej właścicielem jest firma amerykańska, my tylko wykonaliśmy dla niej usługę poprzez rozlanie alkoholu do kilkunastu tysięcy butelek – podkreśla Henryk Wnorowski, prezes Polmosu Białystok. – Reklam tej wódki nie widziałem, trudno więc mi się na ich temat wypowiadać.

Właścicielka firmy Alchemy Wodka Agata Podedworny tłumaczy, że reklamy nie miały budzić złych emocji: – Od dziecka słyszałam żarty o Polakach, a moi rodzice to Polacy. Więc kiedy wprowadzałam wódkę Alchemy na rynek, pomyślałam, żeby w reklamach wyśmiać te stereotypowe żarty.

O ocenę spotów poprosiliśmy specjalistę Mateusza Zmyślonego z krakowskiej agencji reklamowej „Eskadra":

– Mam mieszane uczucia – przyznał po obejrzeniu reklam. – Ta reklama wpisuje się w nurt reklam autoironicznych z klasą, ale jest tak zrobiona, że jej finał nie pokazuje klasy i nie pozwala nam się z niej pośmiać. Utrwala też nieciekawy stereotyp Polaka-nieudacznika. ▲

Komentarz

„Polish jokes" wciąż żywe

Obejrzałam reklamy promujące wódkę Alchemy i nie czuję się oburzona. Zastanawiam się tylko, po co robić reklamę, która utrwala negatywne stereotypy i może budzić silnie negatywne emocje. Bo przecież z wizerunkiem Polaka-nieudacznika walczymy za granicą od dłuższego czasu. Tzw. „polish jokes", czyli bardzo przykre żarty o Polakach, to raczej efekt minionej epoki niż stanu obecnego. Być może reklama miała pokazać, że Polacy potrafią śmiać się z samych siebie. Ale tu raczej śmieją się z nas inni. A my zagryzamy wargi i uśmiechamy się, bo przecież ani się złościć, ani płakać nie wypada.

Anna Mierzyńska

Region >> Od jutra drożej

Rachunek może porazić

Około 60 zł miesięcznie (715 zł rocznie) będzie płacić od lutego za energię elektryczną gospodarstwo domowe, które zużywa rocznie 1950 kilowatogodzin. W cenę wliczono VAT i koszt przesyłu energii.

Oprócz wysokości rachunków zmieni się też ich wygląd. Z faktury zniknie opłata abonamentowa. Zostanie ogólna kwota, w którą wliczone zostaną koszty, jakie ponosi sprzedawca prądu. Jeśli więc ktoś wcale nie zużywa prądu, będzie płacił tylko stałą opłatę dystrybucyjną, tzw. licznik.

Wyboru nie mamy

Energetycy gwarantują, że systemy naliczające nowe opłaty zostały sprawdzone przez doświadczoną firmę.

– Ani jedna złotówka, ani jeden kilowat nie zostaną naliczone ze stratą dla klienta – obiecuje Jarosław Dzięgielewski, dyrektor ds. handlowych Zakładu Energetycznego Białystok, największego i praktycznie jedynego sprzedawcy prądu w regionie.

Pozostałe spółki energetyczne (Vattenfall, PKP Energetyka i Atel) są obecne w naszym województwie tylko teoretycznie. Nie mają jeszcze ofert dla odbiorców indywidualnych z naszego regionu, a za 1950 kWh w np. PKP Energetyka zapłacimy drożej niż w ZEB (ponad 70 zł miesięcznie).

To nie koniec podwyżek

Do oszczędzania prądu trzeba zacząć się przyzwyczajać. Nawet Urząd Regulacji Energetyki, który pilnuje, by rachunki przysyłane przez firmy energetyczne nie były zbyt wysokie, nie wyklucza kolejnych podwyżek. I to jeszcze w tym roku. Ceny hurtowe energii stale bowiem rosną. Z jednej strony drożeje węgiel, z drugiej Unia nakłada na elektrownie ograniczenia emisji dwutlenku węgla. Te muszą więc inwestować w nowe technologie i szukają na to pieniędzy w naszych kieszeniach. **(now)**

Plebiscyt na matkę chrzestną statku

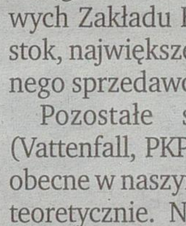

1. Izabela Mokrzycka, urzędniczka, działaczka społeczna, Białystok – 122 głosy

2. Barbara Kudrycka, minister nauki, Białystok – 34 głosy

3. Marianna Popiełuszko, matka ks. Jerzego Popiełuszko, Suchowola – 34 głosy

Masz inną faworytkę? Zagłosuj i wygraj! Szczegóły na str. 7 bial

W Magazynie:

▲ **Pies w stroju karnawałowym.** Otwierasz drzwi, a tam stoi Elvis Presley i pies w stroju Spidermana. Takie niespodzianki robią sobie znajomi – opowiada Jan Piłasiewicz, właściciel wypożyczalni strojów karnawałowych dla ludzi i zwierząt. Coraz częściej organizowane są przyjęcia, na których wszyscy muszą być przebrani

>>czytaj jutro

akcja „redakcja

Mieszkańcy się cieszą. Dzięki interwencji „Gazety Współczesnej", Urząd Miejski w końcu ustawił brakujące kosze na śmieci przy ulicy Kilińskiego – w samym centrum Ostrołęki. >>8

promocja

Już w środę XV tom cyklu „Historie świętych"

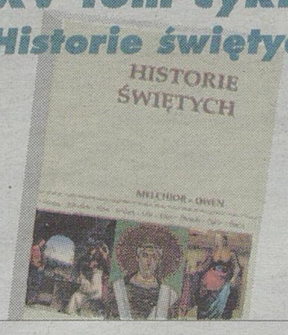

Dziś >> 31. dzień roku

Imieniny **LUDWIKA, MARCELINY**

wschód	7.14	**zachód**	16.08
wschód	2.07	**zachód**	9.42

www.wspolczesna.pl/studniowki

W naszym nowym serwisie poświęconym studniówkom można oglądać zdjęcia z bali m.in. LO w Knyszynie, LO w Sokółce, IV LO w Białymstoku. Zapraszamy na stronę www.wspolczesna.pl/studniowki.

Lotto 29 styczeń 2008 r.

- **Duży Lotek** 4, 23, 27, 31, 37, 38
- **Multilotek** 3, 5, 10, 19, 20, 23, 29, 32, 33, 35, 36, 41, 48, 59, 65, 66, 70, 71, plus 34
- **Twój Szczęśliwy Numerek** 14; 10, 12, 35, 37

Pogoda >> na jutro

po południu / w nocy

Białystok

3° -1°

Ciśnienie 985 hPa

Łomża

3° 0°

Ciśnienie 984 hPa

Suwałki

2° -2°

Ciśnienie 984 hPa

Zachmurzenie duże z przejaśnieniami. Opady deszczu, deszczu ze śniegiem i śniegu. Wiatr słaby i umiarkowany w dzień okresami dość silny. W nocy i rano drogi śliskie.

Kursy walut NBP

waluta	1$	1€	1£	1CHF
kupno	2,43▲	3,58	4,83▲	2,22
sprzedaż	2,48▲	3,66▲	4,92▲	2,26

GAZETA WSPÓŁCZESNA

Wydawnictwo Prasa Podlaska sp. z o.o., 00-838, Warszawa ul. Prosta 51. **Redakcja:** 15-419, Białystok, ul. św. Mikołaja 1; **Prezes** Krzysztof Paliński; **Redaktor Naczelny:** Konrad Kruszewski – tel. 085 748 74 00, fax 085 748 74 01; **Sekretariat Redakcji** – tel. 085 748 74 74, fax 085 748 74 73; **ODDZIAŁY: Bielsk Podlaski** tel./fax 085 730 67 86; **Hajnówka** tel./fax 085 682 59 89; **Mońki** tel./fax 085 716 57 57; **Sokółka** tel. 085 711-20-18; **Suwałki**, ul. Kościuszki 62, 16-400, tel./fax 087 566 30 00, 087 563 14 83, **Biuro Ogłoszeń** – tel./fax 087 566 57 26; **Łomża** tel. 086 216 78 99, 086 215 10 25; **Grajewo** tel./fax 086 272 89 15; **Projekt graficzny** Krzysztof Ignatowicz. **Druk:** Drukarnia w Ignatkach, Ignatki 40/2, 16-001 Kleosin

Biuro Reklam i Ogłoszeń tel. 085 748 74 30, **KRAMIK** tel. 085 748 74 48; **Przedstawiciele Handlowi** tel. 085 748 74 41, 42, 43

Prenumeratę przyjmują „RUCH" SA (Białystok, Ełk, Łomża, Ostrołęka), Urzędy Pocztowe oraz listonosze do 20. każdego miesiąca; informacje: **Dział Kolportażu** – tel./fax 085 748 74 24.

Nr indeksu 350133. Redakcja nie odpowiada za treść reklam i ogłoszeń.

Białystok >> Nasi Czytelnicy, jak zawsze, nie zawiedli: wielu chce pomagać choremu mężczyźnie

Razem z panem Henrykiem bardzo Wam dziękujemy!

akcja / redakcja

Mam już najpotrzebniejsze leki, ludzie oferują mi pomoc finansową, był u mnie pan, który przyniósł reklamówkę z jedzeniem – mówi Henryk Bowtruczuk z Białegostoku, którego historię wczoraj opisaliśmy. – Bardzo wszystkim dziękuję!

Henryk Bowtruczuk jest niepełnosprawny, niezdolny do samodzielnej egzystencji. Z powodu choroby kręgosłupa porusza się na wózku inwalidzkim, a od dwóch lat zmaga się z chorobą nowotworową – guzem płuca.

– Na leki, które pozwalają mi jeszcze jakoś funkcjonować, potrzebuję nawet 900 zł miesięcznie – opowiadał nam we wtorek. – A moje jedyne dochody to zasiłki z opieki społecznej: w sumie 477 zł. Teraz nie mam ani grosza, aby wykupić kolejne recepty.

Od razu pomoc w wykupie najpotrzebniejszych leków obiecał właściciel białostockiej apteki Centrum Farmaceutyczne. Dzięki niemu pan Henryk ma zapas na najbliższe dni. Nie zawiedli też nasi Czytelnicy, którzy wczoraj od rana pytali nas, jak pomóc mężczyźnie. Dziękujemy!

A. Zgiet

Pusta dotąd lodówka pana Henryka ma szansę się zapełnić. Po naszym wczorajszym tekście wiele osób zaoferowało mężczyźnie pomoc.

Jak pisaliśmy, pan Henryk żyje w tragicznych warunkach, w starym domu bez wygód. Prąd kupuje co jakiś czas w przedpłacie.

– Jak zapłacę 12 zł, to i z tydzień mam światło i telewizję – mówi. – Niestety, ostatnio odcięli mi wodę, bo zalegałem z płatnościami, nazbierało się w sumie 250 zł.

Pieniędzy z zasiłków nie wystarcza mu tak naprawdę na nic, także na jedzenie. Z powodu wyniszczenia organizmu 53-letni mężczyzna waży... 49 kg. Jest tak osłabiony, że nie może być na razie poddany chemioterapii.

Pan Henryk potrzebuje też przedmiotów codziennego użytku (pościel, ubrania, meble), a zwłaszcza pralki. Osoby, które chcą mu pomóc, prosimy o kontakt z redakcją, nr (085) 748-74-66. Można też wpłacać pieniądze na konto **Henryka Bowtruczu-ka: Bank PEKAO SA 88 1060 0076 0000 3070 0102 0779.** **(luk)**

Kuźnica/Bobrowniki >> Celnicy idą do pracy

A przewoźnicy grożą

Zerwaniem zakończyły się wczorajsze rozmowy celników z przedstawicielami rządu. Wszyscy liczyli, że zakończą one protesty i granice zostaną odblokowane. Co prawda, białostoccy celnicy, przynajmniej na jakiś czas, wrócą do pracy, ale nadal zamierzają walczyć o spełnienie ich żądań.

A protestują, ponieważ domagają się m.in. podwyżek płac. Rząd je nawet obiecał, ale nie w takiej wysokości jak żądali, czyli 1500 zł. Do zamknięcia tego numeru gazety celnicy nie podjęli decyzji, jaką formę protestu teraz podejmą: czy np. za kilka dni znów nie pojawią się w pracy, czy może jednak przyjdą, ale będą prowadzić tzw. strajk włoski.

Brak porozumienia między celnikami i rządem jeszcze bardziej pogorszył i tak już złe nastroje przewoźników. Wczoraj znów zagrozili zablokowaniem Warszawy lub strategicznych dróg w Polsce. Mieli jednak najpierw sprawdzić, ilu celników pojawi się w pracy na nocnej zmianie.

Tych wczoraj było już więcej niż dzień wcześniej. Po południu na przejściach w Kuźnicy i Bobrownikach pracowało 80 procent obsady. Dzięki temu kolejki były coraz krótsze. **(bisu)**

Białystok >> Prokurator zajmie się Samoobroną

Byli zbyt hojni w kampanii

Podlaskiej Samoobronie grozi kara grzywny do 100 tys. zł za przekroczenie limitu wydatków na kampanię wyborczą podczas majowych wyborów do sejmiku wojewódzkiego.

Komisarz wyborczy odrzucił sprawozdanie Samoobrony z kampanii wyborczej już kilka tygodni temu, właśnie ze względu na zbyt duże wydatki. Partia wydała bowiem na kampanię ok. 250 tys. zł, chociaż mogła przeznaczyć na ten cel tylko 150 tys. zł. Pełnomocnik finansowy Samoobrony Halina Sikorska odwołała się od decyzji komisarza do sądu. Wczoraj sąd orzekł, że komisarz zdecydował właściwie.

Teraz Samoobroną zajmie się prokuratura. Komisarz wyborczy musi ją bowiem powiadomić o możliwości popełnienia przestępstwa przez pełnomocnika finansowego partii. Prawo przewiduje za takie przestępstwo karę grzywny w wysokości od 1 do 100 tys. zł.

– Jak trzeba będzie, to zapłacimy grzywnę – powiedział Andrzej Lepper, lider Samoobrony, który wczoraj przyjechał do Białegostoku. – Tu się nie ma czemu dziwić, my po prostu jako jedyni rozliczyliśmy się uczciwie i przedstawiliśmy prawdziwe wydatki na kampanię, stąd te problemy. **(ka)**

Region >> Podlasie nie musi obawiać się utraty unijnych pieniędzy

Minister nie zabierze, bo nie może

Nie zabierzemy wam przyznanych wcześniej pieniędzy – tylko taką obietnicę był nam w stanie złożyć Janusz Mikuła, podsekretarz stanu z Ministerstwa Rozwoju Regionalnego, który wczoraj przyjechał do Białegostoku. Pytany, czy ministerstwo będzie wspierać Polskę Wschodnią, nie odpowiedział jednoznacznie.

Mikuła przyjechał na spotkanie pięciu wojewodów z regionów Polski Wschodniej, które zorganizował Podlaski Urząd Wojewódzki. Wojewodowie rozpoczęli właśnie współpracę na rzecz rozwoju wschodnich regionów kraju.

– Przedstawiciel ministerstwa uspokoił nas, bo zapewnił, że program Polski Wschodniej będzie realizowany w niezmienionym kształcie, a to znaczy, że dostaniemy obiecane pieniądze – mówił podczas spotkania Maciej Żywno, wojewoda podlaski.

Jednak program Polska Wschodnia jest już zaakceptowany przez Komisję Europejska, więc ministerstwo i tak nie ma prawa go zmieniać. Deklaracja Jana Mikuły nie jest zatem niczym zaskakującym. Nie wiadomo jednak, czy poza przyznanymi dotacjami unijnymi Polska Wschodnia ma szansę na wsparcie ze strony Ministerstwa Rozwoju Regionalnego. Szefowa resortu Elżbieta Bieńkowska uważa bowiem, że najpierw trzeba inwestować w regiony bogatsze, które później podzielą się pieniędzmi z biedniejszymi.

– To tylko wypowiedź wyrwana z kontekstu – bronił swojej szefowej Mikuła. – Na pewno niczego, co się wam należy, nie zabierzemy. **(ka)**

Krótko

▲ **Region.** Plantatorzy i pracownicy łapskiej cukrowni zablokują dziś drogę krajową nr 8. Od godz. 10 w Jeżewie Starym droga będzie nieprzejezdna przez godzinę. Cukrownicy protestują w ten sposób przeciw planom likwidacji rejonu plantacyjnego w woj. podlaskim. **(ap)**

▲ **Narew.** Jedna osoba zginęła a druga została ranna w wypadku, do którego doszło wczoraj wieczorem. Przy wyjeździe z Narwi zderzyły się dwa samochody osobowe. Droga Narew – Białystok była wieczorem całkowicie zablokowana. **(bisu)**

redaktor odpowiedzialny
Zbigniew Gołębiewski

085 748 74 61

GAZETA WSPÓŁCZESNA
31 stycznia 2008
czwartek

Białystok >>

Tylko czterech lekarzy od zaświadczeń

Tylko czterech lekarzy będzie mogło od piątku wystawiać zaświadczenia potwierdzające niemożność stawienia się którejś ze stron przed białostockim sądem. Tak znaczne ograniczenie liczby medyków sądowych może wpłynąć na pracę organu sprawiedliwości, bo zapotrzebowanie jest dużo większe.

Do tej pory takie zaświadczenia mogli wystawiać wszyscy lekarze. Od lutego to się jednak zmieni. Zgodnie z nowymi przepisami, takie druki mogą wystawiać tylko ściśle określeni specjaliści. Za każde zaświadczenie mają dostawać 80 zł. Jednak chociaż białostocka izba lekarska już kilkakrotnie ogłaszała nabór lekarzy sądowych, odzew jest niewielki. Choć w okręgu białostockim potrzeba ok. 100 takich specjalistów, dotąd zgłosiło się tylko 8 chętnych!

– Z tych ośmiu umowę podpisaliśmy z czterema – mówi Antoni Tokarzewski, rzecznik Sądu Okręgowego w Białymstoku. – Ich dane będą publicznie dostępne w sądach. Wiemy, że czterech lekarzy to za mało, ale liczymy na to, że zgłoszą się jeszcze następni.

Tymczasem medycy nie są zainteresowani pracą w charakterze lekarza sądowego. Głównym powodem słabego zainteresowania jest wysoka odpowiedzialność za stosunkowo niską opłatę. **(luk)**

Zagórze k. Korycina >>

Wpadli na przyczepę

Trzy osoby trafiły do szpitala po tym, jak samochód osobowy zderzył się z przyczepą. Najbardziej ucierpiała jedna z pasażerek.

Do wypadku doszło we wtorek ok. godz. 16.30 w okolicach miejscowości Zagórze (gm. Korycin). Peugeot jadący w kierunku Augustowa uderzył w przyczepę doczepioną do ciągnika rolniczego. W wyniku zderzenia kierowca doznał ogólnych obrażeń. W gorszym stanie były jego pasażerki – jedna miała złamany obojczyk, a druga – obrażenia kręgosłupa, miednicy, rąk, głowy oraz narządów wewnętrznych. **(bisu)**

Białystok >> Miasto chce już dziś zamknąć sklep Desa

Przyjdą nas zaplombować

To już koniec Desy?! Wygląda na to, że tak, bo dziś lokal ma zostać zaplombowany. Władze miasta chcą zmienić wizerunek Rynku Kościuszki i pootwierać w tym miejscu kawiarnie.

Katarzyna Jabłonowska
kjablonowska@wspolczesna.pl

Nikt z nami nie chce rozmawiać. Dostaliśmy tylko zawiadomienie, że 31 stycznia o godz. 10 do naszego lokalu przyjdą ludzie, którzy go zamkną i zaplombują. Jak tak można? Przecież jesteśmy tu od 35 lat. Należy się nam od władz miasta jakieś wyjaśnienie – mówi Anna Kakareko, właścicielka Desy, sklepu z antykami przy Rynku Kościuszki.

Formalnie umowa wynajmu tego lokalu przez sklep wygasła kilka tygodni temu. Zarząd Mienia Komunalnego nie chciał jej przedłużyć, bo według władz Białegostoku Desa nie pasuje do nowego wizerunku rynku.

To nie jedyna zmiana, jaką chcą wprowadzić w centrum w najbliższych miesiącach nasi włodarze. Zgodnie z planem chcą, by na zachodniej pierzei rynku pojawiły się lokale gastronomiczne. A to oznacza, że swoją branżę musi zmienić m.in. księgarnia Akcent. Jeśli tego nie zrobi, będzie najprawdopodobniej musiała pożegnać się z tą lokalizacją.

– Jesteśmy gotowi na zmiany. Jednak w pewnych granicach. Możemy uruchomić przed naszą księgarnią minikawiarenkę, gdzie przy kawce będzie można poczytać prasę i dobrą książkę. Ale otwarcie tu kolejnej piwnej knajpy to już przesada. Przez takie działania starsze osoby nie będą miały czego szukać w centrum – mówi Andrzej Kalinowski, jeden z założycieli Akcentu.

Jeśli plany władz wejdą w życie, zmieni się też wygląd pierzei południowej Rynku Kościuszki. Jeśli tylko zgodzi się na to Urząd Wojewódzki, zniknie z niej kuratorium oświaty. A przy dobrej woli marszałka Muzeum Podlaskie opuści mury ratusza, gdzie być może powstanie lokal gastronomiczny. Według innej wersji, muzeum będzie musiało zmienić swój profil i przygotowywać wystawy dotyczące tylko historii miasta. ▲

A. Zgiet

W Desie przy Rynku Kościuszki nadal zbierane są podpisy pod protestem przeciwko likwidacji sklepu z antykami

Opinia

Adam Poliński
wiceprezydent Białegostoku

Nie jesteśmy przeciwni funkcjonowaniu w centrum muzeum czy księgarni. Chcemy, by te lokale były bardziej otwarte na mieszkańców i turystów. Zachodnia pierzeja rynku, w której znajduje się m.in. Desa, powinna mieć charakter gastronomiczny.

Protest nie pomógł

Informacja o planach likwidacji Desy jeszcze późną jesienią ub.r. zmobilizowała znaczną część mieszkańców Białegostoku do wystąpienia przeciwko decyzji władz miasta. Ludzie z oburzeniem odnieśli się do pomysłu stworzenia w tym miejscu lokalu, w którym „będzie lać się piwo". W Desie rozpoczęto zbieranie podpisów pod protestem. Niewiele to jednak dało. Miejscy urzędnicy nie wycofali swojej decyzji. Pierwszy termin zaplombowania lokalu wyznaczono na 22 grudnia, ale wówczas nie doszło do „egzekucji".

Krótko

▲ **Dzień otwarty.** Białostockie Centrum Onkologii przy ul. Ogrodowej 12 zaprasza w sobotę w godz. 10-12 na Dzień Otwarty. W programie przewidziano pogadanki na temat profilaktyki, wczesnego wykrywania i leczenia nowotworów, badania mammograficzne w ramach programu wczesnego wykrywania raka piersi, zwiedzanie centrum, spotkania informacyjne. **(luk)**

▲ **Nowy profesor w akademii.** Zenon Siergiejko z Akademii Medycznej w Białymstoku otrzymał we wtorek z rąk prezydenta RP tytuł profesora nauk medycznych.
Profesor Siergiejko jest specjalistą alergologiem, pracuje w Samodzielnej Pracowni diagnostyki Układu Oddechowego i Bronchoskopii, jest też wojewódzkim konsultantem ds. alergologii na Podlasiu. Prezydent RP tytuły wręczył 88 osobom. **(luk)**

▲ **Śledztwo przedłużone.** Krajowy konsultant ds. medycyny ratowniczej jest kolejnym biegłym powołanym w śledztwie dotyczącym katastrofy drogowej autokaru z licealistami. Doszło do niej dwa i pół roku temu koło Jeżewa. W związku z oczekiwaniem na tę opinię, śledztwo zostało po raz kolejny przedłużone, tym razem do końca marca. Prokuratura nie wyklucza, że będą kolejne wnioski dowodowe w sprawie. **(bisu)**

Białystok >> Prehistoryczne stwory

Park Jurajski powstanie w Kręgu!

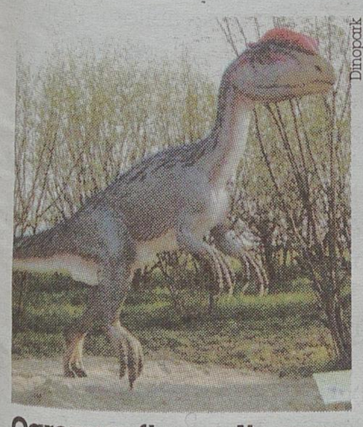
Dinopark

Ogromne figury dinozaurów staną koło Kręgu

Wystawa „Dinozaury – olbrzymy przeszłości" organizowana przez Park Jurajsko-Botaniczny „Dinopark", zostanie otwarta już najbliższą sobotę! Wszyscy pasjonaci dinozaurów będą mogli oglądać duże figury prehistorycznych stworów od poniedziałku do piątku w godzinach 10-17, a w weekendy godzinę dłużej, do 18. Wystawa będzie czynna do 9 marca przy ul. Wierzbowej 6. **(uk)**

Białystok >> Etna za 2 miesiące wystąpi na wielkiej gali w Warszawie

Nowa królowa disco polo ma błogosławieństwo od Shazzy

Etna to wulkan energii. Ale raczej na scenie. Na co dzień skromna, cały czas uśmiechnięta dziewczyna. Rodowita białostoczanka. Trudno uwierzyć, że jest... nową królową disco polo!

Ma „błogosławieństwo" samej słynnej Shazzy. A w tym roku jako jedyna kobieta wystąpi na wielkiej Gali Disco Polo Live w Sali Kongresowej w Warszawie, która odbędzie się już 9 kwietnia.

– W świecie disco polo łatwiej się wybić. Wolę być bardzo dobra wykonując taką muzykę, niż przeciętna w innym gatunku – mówi Etna.

Jej przygoda z muzyką trwa od dziecka. Zaczynała od... męczenia rodziny występami podczas każdej rodzinnej imprezy. Uczęszczała do liceum muzycznego. Była w klasie śpiewu i perkusji. Ukończyła ognisko baletowe. Ma też tytuł magistra zarządzania i marketingu. I to właśnie handlem zajęłaby się, gdyby nie udało się jej ze śpiewaniem.

Jako Etna występuje od 2002 roku. Właśnie wtedy wydała swój pierwszy album studyjny pt. „Lawa". Ma męża, który równocześnie jest jej menadżerem, oraz córkę. Na pytanie co jest dla niej najważniejsze w życiu, bez wahania odpowiada: – Rodzina! W nich mam największe oparcie. Są dla mnie najważniejsi. **(uk)**

A. Zgiet

Etna została okrzyknięta nową królową disco polo

> Zadzwoń do nas

> red. Urszula Bisz

Czekam na opinie Czytelników dziś w godz. 9-17 w pokoju dyżurnego Gazety Współczesnej (Biuro Ogłoszeń na parterze przy ul. św. Mikołaja 1)

nr tel. **0 800 127 067**
e-mail: dyzurny@wspolczesna.pl
nr gadu gadu: **4616826**

Dziś

▲ **Gwint >>** Kręcioła studencka. Start godz. 20. Kręci DJ Jarosh. Mamy dla Was 2 podwójne zaproszenia. Dzwońcie dziś o godz. 11 pod numer 085 748 74 66.

▲ **Filharmonia >>** Koncert „24 Kaprysy Niccolo Paganiniego". Wykonywanie wszystkich 24 kaprysów zdarza się bardzo rzadko. Usłyszymy je w wykonaniu Janusza Wawrowskiego – jednego z najwybitniejszych skrzypków młodego pokolenia oraz Marcina Zdunika (na zdj.) – ubiegłorocznego zwycięzcy Międzynarodowego Konkursu Wiolonczelowego im. Lutosławskiego w Warszawie. Godz. 19, ul. Podleśna 2. Mamy dla Was zaproszenie. Dzwońcie o godz. 11 pod 085 748 74 66. **(uk)**

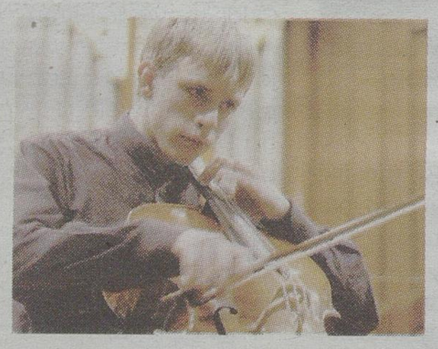

Tradycja >> Cukrownie przez całą noc przygotowywały się na Tłusty Czwartek

Dzisiaj trzeba zjeść pączka

Dziś Tłusty Czwartek. Po pączki sięgną zarówno ich amatorzy, jak też osoby, które nie należą do fanów tego deseru, jak na przykład znany aktor Paweł Małaszyński.

Urszula Bisz
ubisz@wspolczesna.pl

Tradycja jest tradycją i co najmniej jeden pączek tego dnia wyląduje w moich ustach – powiedział Małaszyński. – Jaki? Tego nie wiem, bo nie znam się na pączkach.

Znają się i to bardzo dobrze cukiernicy np. z Cukierni Roman Dmowski na ul. Wasilkowskiej w Białymstoku.

– Pączki już od 36 lat robimy według tej samej tradycyjnej, rodzinnej receptury – powiedział Dmowski. – Robimy jeden rodzaj z wiśniowym nadzieniem, a pączki są ręcznie zawijane. Na Tłusty Czwartek przygotowaliśmy się na 30 tysięcy sztuk. Tego dnia zapotrzebowanie na pączki jest co najmniej 50 razy większe niż na co dzień.

Podobnie w cukierni Hort-Cafe cukiernicy wczoraj przygotowywali się do całej nocy i większości dnia produkcji przede wszystkim paczków (mieli ich wypiec ok. 20 tys. sztuk) oraz faworków.

– Ludzie kupują u nas jednak przede wszystkim pączki – powiedziała Anna Janocik z Hort-Cafe. – W tym roku przygotowaliśmy nadzienie w sześciu rodzajach: różane, bita śmietana, toffi, mak, czekoladowe i ajerkoniakowe.

Ceny pączków w sklepach są zróżnicowane i zależne od nadzienia oraz polewy, ale za jedna sztukę zapłacimy od 1 zł do 1,8 zł.

I w ten jeden dzień w roku nawet dietetycy twierdzą, że zjedzenie pączków nie jest za bardzo szkodliwe i możemy sobie pozwolić na zjedzenie, jednego, dwóch... a nawet trzech sztuk. Jeżeli z tej przyjemności będziemy korzystać tylko raz do roku, nie grozi to tyciem. ▲

Opinia

> Radosław Majewski
Centrum Dietetyki Stosowanej

Wiadomo, że pączki są tłuste i słodkie, więc ich większa ilość niekorzystanie wpłynie na stan naszego zdrowia. Ale jest w nich też glukoza, źródło pożywienia dla mózgu. Poza tym, gdy jemy pączki, w naszym ciele wydzielają się endorfiny – hormony, które wywołują doskonałe samopoczucie.

Fot. A. Zgiet

Krystyna Szekalska pracuje w cukierni Romana Dmowskiego od ponad 30 lat. Dziś jak co roku będzie miała pełne ręce roboty.

W obiektywie

Teatr Dramatyczny

„Wiwisekcja" według Mirona Białoszewskiego to najnowsza propozycja Teatru Dramatycznego – tym razem Sceny Off. Spektakl wyreżyserował Jacek Malinowski. Zagrają w nim niezależni aktorzy: Katarzyna Mikiewicz i Marcin Radwanowski. Scenografią zajęła się Halina Zalewska-Słobodzianek, a muzyką Anna Świętochowska. 1 lutego o godz. 16.30 „Wiwisekcję" można będzie obejrzeć za darmo podczas próby generalnej. Premiera 2 lutego o godz. 16. **(uk)**

Kultura >> Zobaczymy Macieja Stuhra

Idzie luty, nadciągają gwiazdy rozrywki

Hanna Banaszak, Katarzyna Groniec, Maciek Stuhr, Wiktor Zborowski, Kabaret Dno i Kabaret Pod Wyrwigroszem. To tylko niektóre gwiazdy, które wystąpią w lutym w Białymstoku.

Już 2 lutego podczas Wielkiej Gali Sportu Gazety Współczesnej wystąpi Joanna Liszowska, zwyciężczyni show „Jak oni śpiewają". 6 lutego w Wyższej Szkole Finansów i Zarządzania zaprezentuje się Kabaret Dno z Dąbrowy Górniczej, natomiast 10 lutego w kinie Pokój widzów rozśmieszać będzie Kabaret Pod Wyrwigroszem.

Specjalnie na Walentynki, w Filharmonii swoje największe przeboje zaprezentuje znana piosenkarka Katarzyna Groniec. Natomiast Hanna Banaszak wystąpi z koncertem 18 lutego w Teatrze Dramatycznym. Jako support zaśpiewa bardzo młoda, ale już doświadczona wokalistka pochodząca z Białegostoku, obecnie aktorka teatru muzycznego „Roma" w Warszawie – Ewa Prus z zespołem.

Największym wydarzeniem będzie spektakl „Boska!" w wykonaniu Teatru Polonia. Wystąpi w nim cała plejada znanych aktorów, m.in.: Krystyna Janda, Maciej Stuhr, Wiktor Zborowski i Krystyna Tkacz. Będzie go można zobaczyć na deskach Teatru Dramatycznego 26 lutego. **(uk)**

Białystok >>

Cukrzyca w poradniach

Dwie poradnie edukacyjne, w których pielęgniarki przekazują pacjentom wiedzę na temat cukrzycy, ruszyły w Białymstoku.

Pielęgniarki bezpłatnie i fachowo informują pacjentów o właściwościach cukrzycy. W ramach wizyty w Cukrzycowym Centrum Edukacji pacjentom nieodpłatnie dostarczane są specjalne zestawy edukacyjne, służące np. do wyjaśnienia wszelkich zawiłości związanych z codzienną dietą osoby z cukrzycą.

Poradnie edukacyjne działają w NZOZ Specjalistycznym Ośrodku Inter-Diab, ul. Zamenhofa 19 oraz NZOZ POPULA, ul. Piłsudskiego 4a. Pielęgniarki edukacyjne przyjmują w poniedziałki, środy i piątki od godziny 15. do 19. Aby skorzystać z bezpłatnej konsultacji należy najpierw się zarejestrować. **(luk)**

Jagiellonia w teatrze

Widzów, którzy w piątkowy wieczór wybiorą się do Teatru Dramatycznego, czeka wielka niespodzianka. Podczas spektaklu „Trumna nie lubi stać pusta" na widowni zasiądą piłkarze Jagiellonii Białystok! Po spektaklu planowane jest spotkanie towarzyskie reprezentacji sportowców z reprezentacją zespołu teatru. Tym razem nie na murawie, tylko na scenie. Piłkarze naszej pierwszoligowej Jagiellonii będą mogli poznać tajniki pracy aktorów. **(uk)**

BIAL

redaktor odpowiedzialny
Sebastian Michałowski

085 748 74 74

GAZETA WSPÓŁCZESNA
31 stycznia 2008
czwartek

Mońki >> Radni nie pozwolili zlikwidować szkoły

Nie zabraknie oświaty i... wódki

K. Radziejewski

- Nie likwidujmy szkoły w Masiach jeszcze ze trzy lata. Choć to mama szkoła – stwierdził radny Tekień, czym zaskoczył słuchaczy.

Szkoła w Masiach z siedzibą w Dzieżkach będzie istniała nadal. Radni utrącili pomysł burmistrza Moniek zamknięcia tej placówki, w której uczy się 24 uczniów. Tymczasem nawet rodzice i nauczyciele nie wzięli udziału w tak ważnej dla nich debacie. Uważali, że los ich szkoły jest już przesądzony.

Sprawa likwidacji szkoły zdominowała obrady sesji Rady Miejskiej.

- To jeszcze nie zamykanie, a tylko zamiar. Dopiero po podjęciu uchwały intencyjnej można prowadzić konsultacje – mówił burmistrz Zbigniew Karwowski, wnioskodawca uchwały.

Rzecz dotyczy najmniejszej placówki w gminie. Za rok będzie uczyć się w niej 18 dzieci, a w latach kolejnych – 17 i 13.

- To wydatek 430 tys. zł rocznie. Nie stać nas na to. Uczniowie z Maś trafią do szkół w Mońkach, zaś nauczyciele dostaną oferty innego zatrudnienia – tłumaczył burmistrz Karwowski.

Radni zauważyli, że tak ważna kwestia nie była poprzedzona konsultacjami.

– Naszymi rękoma i pośpiesznie chce pan wprowadzić pomysł w życie? A my nie znamy opinii rodziców i nauczycieli! – zareagował radny Antoni Jabłoński, czym spowodował podobne wystąpienia innych rajców.

Radni podnosili wątpliwości, choć nie mieli wsparcia w rodzicach, pedagogach i dyrekcji szkoły przeznaczonej do likwidacji. Nie było ich na sesji.

– To ładny budynek, po remoncie. Szkoda zamykać. Niemniej rodzice z mojej wsi nie chcą już posyłać dzieci do tej szkoły, bo jest marna – stwierdził radny Edward Tekień, sołtys z Dzieżek.

Swój sprzeciw dla likwidacji szkoły zgłosili zaś sołtysi: Andrzej Tekień z Maś i Sławomir Dzieszuta z Mejł.

W głosowaniu projekt burmistrza przepadł stosunkiem głosów: siedem przeciw, cztery za i trzy wstrzymujące się.

– Bierzecie odpowiedzialność za budżet gminy – skomentował wynik burmistrz Karwowski.

Nie zmniejszy się zatem sieć lokalnych szkół, natomiast zwiększy – liczba sklepów monopolowych. Będą 22 takie placówki. Radni mogli wydać od 1 do 10 koncesji na handel alkoholem. Dali trzy. **(zmo)**

Bielsk Podlaski >> Rada zmieniła projekt budżetu burmistrza

Kasy od Unii!

Bielsk ma budżet! Jednak po raz kolejny radni nanieśli poprawki do projektu przygotowanego przez burmistrza.

Krzysztof Jankowski
kjankowski@wspolczesna.pl

– Pozyskanie przewidywanej w budżecie ilości środków unijnych jest mało realne – mówiła radna Bożena Zwolińska

Nie zgadzam się na to! – grzmiał zaraz po wtorkowym głosowaniu burmistrz. Wczoraj jednak złagodził stanowisko. – Chyba nie będę odwoływał się od decyzji rady do Regionalnej Izby Obrachunkowej – powiedział „Współczesnej" Eugeniusz Berezowiec.

A byłaby to „powtórka z rozrywki", bowiem do identycznej sytuacji doszło przed rokiem. Wówczas RIO przychyliła się do skargi burmistrza, ale jej decyzję zaskarżyła rada. Sprawa do dziś czeka na rozstrzygnięcie Naczelnego Sądu Administracyjnego. Jego decyzja ma niebagatelne znaczenie, bo wyjaśniłaby, kto decyduje o ostatecznym kształcie budżetu: burmistrz czy rada.

– Gdybyśmy nie mieli wpływu na budżet, to jaki byłby sens naszego istnienia? – powiedział Andrzej Stepaniuk, przewodniczący rady miasta.

I podkreśla, że tegoroczne poprawki naniesione do projektu burmistrza są kosmetyczne: 120 tys. zł na program profilaktyki raka szyjki macicy, 220 tys. zł na zagospodarowanie skweru przed Bielskim Domem Kultury i 20 tys. zł na zadania kulturalne. Jednocześnie rada „zdjęła" pieniądze m.in. z zagospodarowania Górki Zamkowej, zakupu sprzętu do urzędu czy promocji miasta.

Cały tegoroczny budżet Bielska przewiduje dochody w wysokości 48,2 mln zł i wydatki – 56,7 mln zł. Deficyt ma być pokryty kredytem. Przewiduje też olbrzymie inwestycje, tyle że większość z nich uzależniona jest od pozyskania środków unijnych. Ze środków własnych ma być sfinansowana modernizacja budynku socjalnego przy ul. Rejonowej, przebudowa odcinka tejże ulicy, budowa nawierzchni ulic: Glogera, Jarońskiego, Erdmana, Obozowej, Wrzosowej i części Rejtana oraz oświetlenie Dubiażyńskiej i Prusa. ▲

reklama

Od 25 do 27 stycznia 2008 r.
Społem Białystok
Łap okazję
PROMOCJA WEEKENDOWA

6,99 zł/kg
8,99 zł
pasztet myśliwski

1,98 zł/szt
2,50 zł
chlebek dyniowy 400g

8,99 zł/kg
karkówka z kością

2,69 zł/op
3,75 zł
pomarańcze siatka

3,99 zł/op
6,49 zł
płyn do płukania tkanin Silan 500ml

www.spolem.bialystok.pl
„Zodiak" ul. Wrocławska 5 • „Wars" ul. Warszawska 79 • „Mieszko" ul. Mieszka I 6 • „Tęcza" ul. Brzechwy 3 • „Bazar" ul. Boma 89/2 • „Kometa" ul. Wyszyńskiego 6 • „Wygoda" ul. Traugutta 1 • „Delikatesy" Rynek Kościuszki 15 • „Opałek" ul. Skłodowskiej 15 • „Bojary" ul. Słonimska 2/1 • „Jubileuszowy" Al. Piłsudskiego 2 • „Gaj" ul. Gajowa 68

Bicl

W obiektywie

K. Radziejewski

50 lat w zgodzie. We wtorek Złote Gody obchodzili i medale za Długoletnie Pożycie Małżeńskie otrzymali od prezydenta RP: Zofia i Jerzy Cylwik z Knyszyna, Wanda i Jerzy Chowańscy z Knyszyna-Zamku, Stanisława i Antoni Mosiej z Knyszyna, Irena i Stanisław Skutnik z Kalinówki Kościelnej, Leokadia i Rajmund Zajkowscy z Knyszyna oraz Janina i Alfred Szklanko z Ogrodnik. **(zmo)**

Reporter w Sokółce
Dorota Biziuk

085 711 20 18

Krótko

▲ **Sokółka/Grodno >>** Ponad 100 kg słodyczy przekazał sokólski

D. Biziuk

Urząd Miejski wychowankom Domu Dziecka w Grodnie. Łakocie podarowali sponsorzy, czyli sklepy z Sokółki. **(db)**

Z policji

▲ **Sokółka >>** 44-letni sokółczanin, który robił zakupy w sklepie Tesco, poczuł się oszukany i zawiadomił o tym policję. – Mężczyzna zauważył, że cena pomarańczy była wyższa od tej, jaką zamieszczono w sklepowej gazetce. Zamiast sugerowanych 3,99 zł za 2 kg owoców zażądano od niego 6,99 zł. Ostatecznie różnica w cenie została klientowi zwrócona. Mężczyzna postanowił jednak złożyć zawiadomienie na policji. Przyjęliśmy je w poniedziałek. Prowadzimy w tej sprawie postępowanie wyjaśniające – poinformowała Małgorzata Dąbrowska, rzecznik prasowy KPP w Sokółce.

▲ **Kamienna Nowa (gm. Dąbrowa) >>** We wtorek policjanci i strażnicy Biebrzańskiego Parku Narodowego zatrzymali 53-letniego mężczyznę, który nielegalnie łowił ryby w Biebrzy.

▲ **Sokółka >>** Kosmetyki o łącznej wartości 3 tys. zł skradziono w nocy z poniedziałku na wtorek ze sklepu przy ul. Kołłątaja. Złodziej dostał się do środka po tym, jak wyłamał skobel na kratach zabezpieczających wejście, a następnie wywiercił otwór w drzwiach prowadzących na zaplecze sklepu. Trwają poszukiwania sprawcy włamania. **(db)**

Dąbrowa B. >> Dwóch marynarzy w rodzinie i kobieta, która zna życie na statku

Był Batory czas na Podlasie

Celina Gałecka z Dąbrowy Białostockiej, która jest jedną z kandydatek na Matkę Chrzestną statku „Podlasie", bardzo dobrze wie, jak wygląda życie na morzu.

Dorota Biziuk
sokolka@wspolczesna.pl

Pani Celina spędziła na morzu trzy miesiące. Wyruszyła w rejs razem z dwójką dzieci i mężem Tadeuszem, oficerem Marynarki Handlowej. Było to 23 lata temu. Teraz w rodzinie Gałeckich jest już dwóch marynarzy, bo w ślady ojca poszedł syn Michał.

Mąż zgłosił żonę

– To mąż zainteresował się ogłoszonym w „Gazecie Współczesnej" konkursem na Matkę Chrzestną statku „Podlasie" i zaproponował, że zgłosi moją kandydaturę – mówi Celina Gałecka.

Pan Tadeusz twierdzi, że jego żona znakomicie nadaje się do tej roli.

– Przede wszystkim Podlasie to obszar kojarzony z rolnictwem, a Celina jest absolwentką Akademii Rolniczej w Olsztynie. Statek „Podlasie" ma zatem szansę zostać ochrzczony przez kobietę znającą się na rolnictwie, która jednocześnie posiada silne związki z morzem – dodaje Tadeusz Gałecki.

Te związki z morzem to mąż i syn. Tadeusz Gałecki zaczął pływać na statkach w 1968 r. Jego pierwszy rejs trwał pół roku. Pierwszym „przystankiem" był ogarnięty wojną Wietnam.

– Płynęliśmy okrężną drogą, bo Kanał Sueski był wtedy zamknięty ze względu na wojnę egipsko-izraelską. Wietnam zobaczyliśmy po 40 dniach rejsu. Wtedy Polacy byli dla Wietnamczyków przyjaciółmi. Zapraszano nas nawet na występy artystyczne, podczas których miejscowe kobiety śpiewały po polsku ludowe piosenki – opowiada Gałecki.

Ostatni rejs „Batorego"

Po powrocie do Polski poznał w Olsztynie swoją przyszłą żonę Celinę. Ślub młodej pary odbył się w 1973 r. Dwa lata wcześniej pan Tadeusz znalazł się na statku „Batory", który wyruszał w swój ostatni rejs z Gdyni do Hong Kongu.

– Zwiedziłam ten statek, kiedy stał przy skwerze Kościuszki w Gdyni. Potem mąż opowiedział mi, jak wyglądał ostatni rejs „Batorego" – dodaje Celina Gałecka.

Po ślubie pan Tadeusz postanowił spróbować życia na lądzie. Wrócił na morze po ośmioletniej przerwie.

– W 1985 roku wybraliśmy się całą rodziną na trzymiesięczny rejs po Morzu Śródziemnym na statku „Chełm". To było ciekawe przeżycie – mówi Celina Gałecka. Obecnie jej mąż jest już na emeryturze. Rozstał się z marynarskim życiem w 2005 r.

– Teraz na statkach pływa nasz syn i trzeba się z tego cieszyć – dodaje. ▲

D. Biziuk

– Ten dzwon dostałem, kiedy odchodziłem na emeryturę – mówi oficer Marynarki Handlowej Tadeusz Gałecki. Obok niego – żona Celina.

W obiektywie

D. Biziuk

Ulice z nowymi tabliczkami. W tym roku zostaną zamontowane ostatnie tablice z nazwami ulic w Sokółce. Akcja ich znakowania została podzielona na trzy etapy. Za pierwszy, przeprowadzony w 2006 roku, Urząd Miejski w Sokółce zapłacił 16 tys. zł. Kolejny etap, zrealizowany w ub.r., kosztował 19 tys. zł. Trzeci, zaplanowany na ten rok, a zarazem ostatni etap pochłonie około 15 tys. zł. **(db)**

Sokółka >> Przygotowania do obchodów 400-lecia nadania praw miejskich

Monografia i letnie imprezy prezentem na urodziny

Przez cały 2009 rok Sokółka ma świętować 400-lecie otrzymania praw miejskich. Przygotowania do tego jubileuszu już się rozpoczęły.

W dokumencie datowanym na 28 lutego 1609 roku czytamy: „Zygmunt III, Bożą miłością Król Polski, Wielki Książę Litewski, Ruski, Pruski, Mazowiecki, etc. oznajmujem (...) miasteczko Sokólskie w leśnictwie Kuźnickim założyć". Wiadomo jednak, że Sokółka otrzymała prawa miejskie nieco wcześniej.

Imprezy w plenerze będą latem

W cytowanym liście król Zygmunt III Waza wymienia dzień 10 stycznia 1609 roku jako historyczną datę nadania Sokółce praw miejskich.

– Nie oznacza to jednak, że jubileuszowe uroczystości ograniczą się tylko do jednego dnia. Zamierzenia są takie, żeby na początku przyszłego roku przygotować sesję popularnonaukową, poświęconą historii naszych terenów. Z kolei na letnie miesiące odłożymy imprezy plenerowe, które będą nawiązywać do tej rocznicy. Sokółka może obchodzić swój jubileusz przez cały przyszły rok – powiedział burmistrz Stanisław Małachwiej.

Pierwsza taka monografia

Na swoje 400. urodziny Sokółka doczeka się swojej pierwszej monografii. Publikację opracuje zespół pod kierownictwem dr. Artura Konopackiego z Uniwersytetu w Białymstoku. Pozostali członkowie tego zespołu to sokólscy historycy amatorzy: Romuald Bujwicki oraz Marian Biziuk.

– Przy sprzyjających okolicznościach monografia Sokółki ukaże się w połowie 2009 roku. Prace nad przygotowaniem tej publikacji już trwają. Nie potrafię jeszcze powiedzieć, ile książka będzie liczyła stron. Ważne jest to, aby opracować rzetelny dokument – podkreślił dr Artur Konopacki.

Zajrzą do archiwów

Zebranie i opracowanie materiałów do monografii ma w sumie kosztować 60 tys. zł.

– Połowę tej kwoty mamy zagwarantowane w tegorocznym budżecie. Pozostała część zostanie uwzględniona w budżecie gminy na 2009 rok – dodał burmistrz.

Materiały do monografii będą zbierane m.in. w archiwach w Moskwie, Petersburgu i Grodnie. **(db)**

redaktor odpowiedzialny
Michał Dąbrowski

Strona przygotowana na podstawie serwisów:
PAP, Fotorzepa, internetowych, radiowych i telewizyjnych

redakcja@wspolczesna.pl, bezpłatna infolinia 0 800 127 067

GAZETA WSPÓŁCZESNA
31 stycznia 2008
czwartek

Kraj >> Pojadą na kluczowe posiedzenie za własne pieniądze

TVP boi się swoich rad!

Tuż przed konferencją rad programowych TVP, na której miała odbyć się dyskusja o zmianach w prawie proponowanym przez PO, zarząd TVP uznał, że... nie zapłaci członkom rad za delegacje.

Anna Mierzyńska
amierzynska@wspolczesna.pl

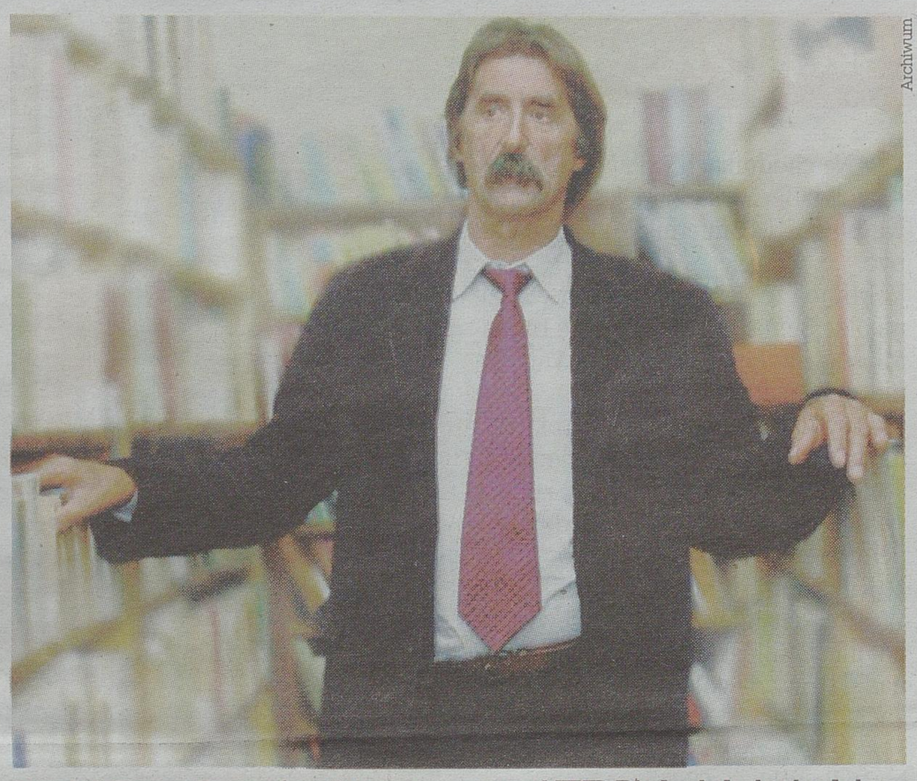

Archiwum

Anatol Borowik, szef rady programowej TVP Białystok, jest zdziwiony postawą władz telewizji publicznej

Przedśmiertne konwulsje, kontratak imperium, strach – tak decyzję członka zarządu TVP Sławomira Siwka komentują członkowie rad programowych regionalnych ośrodków telewizyjnych TVP. 18 lutego mieli oni spotkać się w Krakowie na kolejnej już konferencji przewodniczących rad programowych. Tym razem przewidziano dyskusję na temat nowelizacji ustawy o radiofonii i telewizji, przygotowanej przez PO.

I wtedy Sławomir Siwek przysłał do dyrektorów oddziałów TVP pismo z informacją, że konferencja przewodniczących rad nie jest ciałem statutowym i nie można jej finansować z pieniędzy Telewizji Polskiej.

– Do tej pory delegacje nie były problemem, przecież braliśmy udział w takich konferencjach już kilkakrotnie – Anatol Borowik, szef rady programowej przy białostockim ośrodku TVP, jest zdziwiony. – Pracujemy w radach społecznie, ale czy to oznacza, że na dyskusję o sprawach Telewizji Polskiej mamy jechać za swoje pieniądze?

I Borowik, i inni szefowie rad wiążą pismo Siwka z tematem spotkania: – Myślę, że w TVP są osoby, które obawiają się, że członkowie forum mogą poprzeć merytoryczne zmiany w ustawie zaproponowane przez PO – mówi Anatol Borowik. A Jan Guntner, szef rady w Krakowie, organizator konferencji, dodaje:– To są przedśmiertne konwulsje. Czyje? Cóż, pod pismem podpisał się Sławomir Siwek...

Zapytaliśmy TVP, dlaczego nagle zmieniła zdanie na temat delegacji dla członków rad programowych. Oto fragment oświadczenia: „Oddziały TVP S.A. nie mają podstaw prawnych do finansowania podróży członków swoich Rad Programowych po Polsce. Mogą zwracać koszty podróży wyłącznie za posiedzenia odbywające się w ich macierzystym oddziale. Jeżeli takie przypadki miały miejsce w przeszłości, były to nieprawidłowości. Decyzje w sprawie finansowania podróży nie mają charakteru politycznego”.

Warszawa >> Zmiana ordynacji wyborczej

Premier chce okręgów jednomandatowych

Będzie zmiana ordynacji wyborczej do samorządów – zapowiedział w środę premier Donald Tusk po posiedzeniu Komisji Wspólnej Rządu i Samorządu Terytorialnego. Szef rządu chce, by władze lokalne wybierane były w okręgach jednomandatowych.

Środowe posiedzenie komisji wspólnej rządu i samorządu było pierwszym jej spotkaniem od pół roku. Komisja, w której skład wchodzą przedstawiciele władz lokalnych i rządu, ma pracować nad dokończeniem reformy samorządowej, czyli decentralizacją.

Decentralizacja – mówił premier – oznacza nie tylko zwiększenie uprawnień, możliwości i środków, które będą w dyspozycji samorządu terytorialnego, ale przede wszystkim podniesienie standardów obsługi obywatela.

Tusk argumentował, że samorząd lokalny może w zdecydowanie większym stopniu lepiej odpowiadać na potrzeby społeczeństwa niż rząd centralny.

– To jest naszym celem (...), by zwykły człowiek był jak najlepiej przez władze obsługiwany – podkreślił szef rządu.

Premier zapowiedział też, że będzie starał się przekonać parlament do zmian przewidujących bezpośredni wybór starostów. Obecnie w ten sposób wybierani są wójtowie, burmistrzowie i prezydenci miast.

– Mamy intencję szybkiej, pilnej pracy nad zmianą ordynacji i co za tym idzie – ustroju niektórych szczebli samorządu terytorialnego – powiedział.

– Przygotujemy w najbliższym czasie, wspólnie z naszymi partnerami z samorządu, zmiany ordynacji, które doprowadzą do wyborów do samorządu terytorialnego wszystkich szczebli w okręgach jednomandatowych – podkreślił premier.

Dolnośląskie >> Sąd ukarał zwyrodnialca

Zabił dziewięciolatka

Daniel K., uznany winnym zabójstwa 9-letniego Sebastiana z Boguszowa-Gorców (Dolnośląskie), został skazany na karę 25 lat więzienia. Ogłoszony w środę przed Sądem Okręgowym w Świdnicy (woj. dolnośląskie) wyrok jest nieprawomocny.

Daniel K. oskarżony był o gwałt i zabójstwo Sebastiana ze szczególnym okrucieństwem. Mężczyzna został uznany winnym zabójstwa chłopca. Będzie mógł ubiegać się o przedterminowe zwolnienie po 20 latach.

Jak powiedział w uzasadnieniu wyroku sędzia Wiesław Pędziwiatr, dla sądu nie było wątpliwości, że chłopca zabił oskarżony. – Daniel K. doprowadził do miejsca ukrycia zwłok, które znajdowało się w chaszczach, w bardzo trudnym do odnalezienia miejscu, podał też szybko bardzo dokładne szczegóły zabójstwa – mówił sędzia.

Odnosząc się do zarzutu gwałtu, Pędziwiatr podkreślił, że chociaż sprawa dotyczy najcięższej zbrodni, jaką jest zabójstwo dziecka, sąd wyrokując nie może opierać się na spekulacjach.

– Jedynym dowodem wskazującym na podłoże seksualne zabójstwa był fakt, że chłopiec miał ściągnięte spodnie. Ale to nie świadczy jeszcze o tym, że ktoś go dotykał czy coś takiego mu zrobił – tłumaczył sędzia.

Pędziwiatr przypomniał, że w śledztwie pojawiły się też przesłanki świadczące o tym, że Daniel K. chciał zażądać okupu za uwolnienie.

Krótko

Warszawa >> Klub PiS przygotował projekt ustawy zakładający wprowadzenie licencji prawniczych, które uprawniałyby do świadczenia usług prawniczych. Jak powiedział w środę na konferencji prasowej w Sejmie szef klubu PiS Przemysław Gosiewski, projekt ma na celu ułatwienie dostępu do takich usług, a z drugiej strony poszerzenie dostępu do zawodów prawniczych. Gosiewski podkreślił, że projekt ustawy stanowi kolejny etap w otwieraniu zawodów prawniczych, zapoczątkowany w ubiegłej kadencji. Szef klubu PiS powiedział, że w zeszłym roku jedynie w co dwudziestej sprawie karnej obywatele mogli korzystać z pomocy adwokata.

Lublin >> „Gazeta Polska” przystąpiła do ostatecznej rozprawy ze mną i zarzuciła mi, że mam ambicje prezydenckie (resztę zarzutów pominę, bo to tylko propaganda) – pisze w swoim blogu w Onet.pl Janusz Palikot. – Wykreowanie takiego zarzutu (o ile to zarzut) w sytuacji podobnych, ewentualnych ambicji Donalda Tuska czy Bronisława Komorowskiego, to oczywista, choć marna, próba zabicia mnie siłami PO - pisze poseł Platformy.

Kraj >> Związek „Solidarność” przygotowuje się do ogólnopolskiego protestu. Żąda podwyżek płac dla całej budżetówki. PO mówi: – To polityczna akcja, za rządów PiS „S” siedziała cicho – relacjonuje „Gazeta Wyborcza”. – Trzy tygodnie temu zaapelowaliśmy do rządu o jak najszybsze rozpoczęcie negocjacji w sprawie podwyżek dla budżetówki. Rząd nie zareagował, więc przygotowujemy się do akcji protestacyjnej – mówi Janusz Śniadek, przewodniczący „S”.

promocja

WYBIERZ Z NAMI MATKĘ CHRZESTNĄ STATKU „PODLASIE”

NA MATKĘ CHRZESTNĄ STATKU „PODLASIE” ZGŁASZAM:

IMIĘ I NAZWISKO KANDYDATA:

OSOBA ZGŁASZAJĄCA:

IMIĘ I NAZWISKO:

ULICA, NUMER DOMU I MIESZKANIA:

KOD I MIEJSCOWOŚĆ:

TELEFON:

GAZETA WSPÓŁCZESNA

Oświadczam, że wyrażam zgodę na przetwarzanie moich danych osobowych i ich opublikowanie na łamach „Gazety Współczesnej” w związku z obsługą plebiscytu.

Data i czytelny podpis

WYBIERZ Z NAMI MATKĘ CHRZESTNĄ STATKU „PODLASIE”.

CZYTELNIE WYPEŁNIONY KUPON NALEŻY DOSTARCZYĆ DO REDAKCJI „GAZETY WSPÓŁCZESNEJ” LUB WYSŁAĆ NA ADRES: „GAZETA WSPÓŁCZESNA”, UL. ŚW. MIKOŁAJA 1, 15-419 BIAŁYSTOK (Z DOPISKIEM „MATKA CHRZESTNA”). MOŻESZ TEŻ ZGŁASZAĆ, WYSYŁAJĄC SMS-A POD NUMER 7268 I WPISUJĄC W JEGO TREŚĆ KOD WYBRANEJ KANDYDATKI. JEDEN SMS TO 1 GŁOS DLA WYBRANEJ KANDYDATKI. CAŁKOWITY KOSZT JEDNEGO SMS-A TO 2,44 ZŁ Z VAT. KAŻDY CZYTELNIK MOŻE ODDAĆ DOWOLNĄ LICZBĘ GŁOSÓW NA DOWOLNĄ KANDYDATKĘ (ZA POMOCĄ SMS-ÓW I KUPONÓW). WSZYSTKIE POPRAWNIE WYPEŁNIONE, PRZESŁANE W REGULAMINOWYM CZASIE KUPONY I SMS-Y WEZMĄ UDZIAŁ W LOSOWANIU ATRAKCYJNYCH NAGRÓD.

Lista kandydatek wraz z kodami SMS-owymi:

1. IRENA BERNER PODLASIE.01
2. BARBARA CIRUK PODLASIE.02
3. BARBARA CHORĄŻY PODLASIE.03
4. AGATA CZEMIERYS PODLASIE.04
5. TERESA DOBKO PODLASIE.05
6. ANNA DŹWILEWSKA PODLASIE.06
7. CELINA GAŁECKA PODLASIE.07
8. DONATA GODLEWSKA PODLASIE.08
9. EDYTA GÓRNIAK PODLASIE.09
10. MARIOLA GRZYBOWSKA-BRZEZIŃSKA PODLASIE.10
11. ANNA JAKUBOWSKA PODLASIE.11
12. KAYAH PODLASIE.12
13. JADWIGA KONOPKO PODLASIE.13
14. ZOFIA KOPCZEWSKA PODLASIE.14
15. EWA KUCZEK PODLASIE.15
16. BARBARA KUDRYCKA PODLASIE.16
17. BARBARA KUZUB-SAMOSIUK PODLASIE.17
18. IRENA ŁĄCZKA PODLASIE.18
19. AGNIESZKA MACIĄG PODLASIE.19
20. JOLANTA MATEJCZYK PODLASIE.20
21. KRYSTYNA MICHALCZYK-KONDRATOWICZ PODLASIE.21
22. IZABELA MOKRZYCKA PODLASIE.22
23. MARIANNA POPIEŁUSZKO PODLASIE.23
24. EWELINA SIENICKA PODLASIE.24
25. MARTA SOŁOWIEJ PODLASIE.25
26. IZABELLA SCORUPCO PODLASIE.26
27. TERESA SZUMOWSKA PODLASIE.27
28. JOLANTA SZCZYGIEŁ-ROGOWSKA PODLASIE.28
29. MARIA WILIŃSKA PODLASIE.29
30. KRYSTYNA ZABAWSKA PODLASIE.30
31. JADWIGA SOLIŃSKA PODLASIE.31

redaktor prowadzący
Zbigniew Gołębiewski
085 748 74 61

GAZETA WSPÓŁCZESNA
31 stycznia 2008
czwartek

Opinie

Informacja o planach zamknięcia niewielkiej szkoły podstawowej w Zofiówce koło Knyszyna wzbudziła spory odzew Czytelników, którzy na naszym internetowym forum dyskutowali na temat decyzji władz gminy. Oto kilka opinii na ten temat:

▲ **nick: mama**
Podziwiam ludzi, którzy nie boją się władz, mają własne zdanie. W sąsiedniej gminie Mońki jest szkoła z dwudziestką dzieci i burmistrz wcale nie zamierza jej zamykać. Mam nadzieję, że ten protest pomoże i sprawa zakończy się pomyślnie dla uczniów. Nawet na zdjęciu widać, że dzieci mają nietęgie miny na samą myśl: wiadomo o czym. Brawa dla dziadków, rodziców i mieszkańców. Popieram i trzymam kciuki!

▲ **nick: Realista**
Jak znam życie, to musiało być zamówienie na budynek i piękną posesję. Gadka o oszczędnościach to zwykła ściema. Mieszkańcy Zofiówki nie dajcie się zbajerować gościom w białych kołnierzykach. Trzymam kciuki, walczcie do upadłego, brońcie swojego!

▲ **nick: MB**
Bardzo dobrze, że zamkną szkoły, gdzie jest mało uczniów, bo to tylko zadłuża gminny budżet. Masakra! Wychodzi na to, że jest więcej nauczycieli w szkole niż uczniów. Nauczyciele teraz są tacy mądrzy i zachwyceni UE to mogą i tam poszukać nowej pracy. Wtedy przynajmniej nie będą strajkować, bo u nas w kraju to tylko myślą o strajku. Z całym szacunkiem, ale taka jest prawda.

▲ **nick: gość**
Ta szkoła to skarb. Takie szkoły powinny być utrzymywane, a nie zamykane. Dzieci jest mało – i co z tego? Uczą się jak w prywatnych szkołach. Nauczyciel jest w stanie poświęcić czas dla każdego, dlatego mają tak dobre wyniki w nauce.

(zgol)

Ostrołęka >> Urzędnikom ratusza idącym tędy do pracy to nie przeszkadzało

Mamy już gdzie wyrzucać śmieci

Dzięki naszej interwencji, miasto w końcu uzupełniło brakujące kosze na śmieci na chodnikach przy ulicy Kilińskiego.

Iza Wysocka
iwysocka@wspolczesna.pl

akcja redakcja

Śmietniki-widma – pojawiają się i zaraz znikają – tak o koszach na śmieci w centrum miasta mówili ostrołęczanie. I alarmowali: ulica Kilińskiego jest przecież częścią starego miasta, słupy po koszach i śmieci na chodnikach nie dodają jej uroku! Miasto powinno się tym zająć!

– Często chodzę tędy z dziećmi na spacery – mówi ostrołęczanka Janina Matuszak. – Uczę je, żeby wyrzucały papierki do kosza, ale na tej ulicy ciężko jest to zrobić. Wielu śmietników po prostu nie ma! W takiej sytuacji każę dziecku wziąć papierek do ręki i nieść do kolejnego śmietnika. Czasem jednak długo to trwa.

– Kosza przy moim sklepie nie ma co najmniej półtora roku, jak nie dłużej – mówi Maciej Barcikowski. – Pewnie ukradli go i sprzedali na złom.

– Te śmietniki znikały zazwyczaj po weekendzie – zauważa z kolei Paweł Lewicki z salonu „Orange". – Po tym jak ludzie wracali z dyskotek.

– Na chodnikach walają się śmieci – mówi Bernard Szutiel. – Nie ma wątpliwości. Śmietniki powinny tu być.

Mimo że Kilińskiego prowadzi na plac Bema, gdzie mieści się Urząd Miasta, żaden z jego pracowników nie zauważał problemu.

O sytuacji już w ubiegłym roku informowaliśmy Elżbietę Godlewską, szefową wydziału gospodarki komunalnej. Obiecała, że kosze będą uzupełnione.

Kilka dni temu sprawdziliśmy. W czterech miejscach, z dziewięciu na ulicy Kilińskiego, przechodniów nadal straszyły gołe słupy po śmietnikach.

– Jestem zaskoczona – powiedziała Godlewska. – Obiecano mi, że pojemniki będą postawione. Zaraz się tym zajmę i kosze na śmieci będą uzupełnione.

Wczoraj nareszcie się udało. Stylowe śmietniki wykonali uczniowie Centrum Kształcenia Praktycznego z Ostrołęki. ▲

pytanie dnia

Czy w Ostrołęce dużo jest takich chodników, na których brakuje koszy na śmieci?
Czekamy na opinie pod dyżurnym telefonem **029 764 66 41** (w godzinach 9-17) oraz pod adresem e-mail **ostroleka@wspolczesna.pl**

I. Wysocka

– Świetnie, że udało się w końcu postawić te śmietniki. Oby przetrwały tu jak najdłużej – mówi Łukasz Czarnecki z Ostrołęki.

Region >> Dzisiaj w województwie wielka akcja pomocy znanej polskiej siatkarce

Aby Agata była zdrowa, potrzebna jest krew

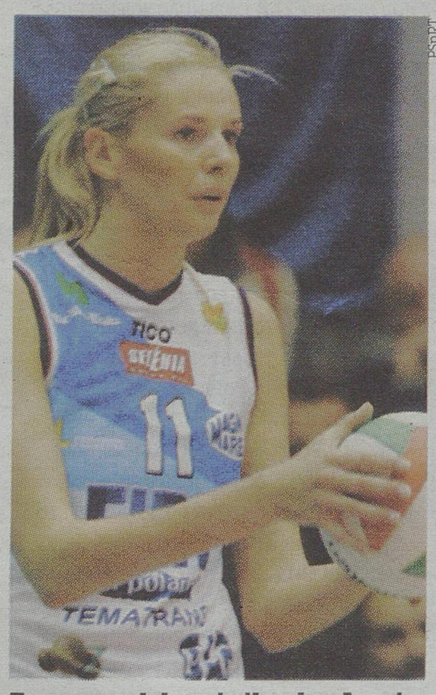

PSNRT

Znana polska siatkarka Agata Mróz walczy z białaczką

Każdy z nas może włączyć się w pomoc znanej polskiej siatkarce, mistrzyni Europy, Agacie Mróz. Już dzisiaj w naszym województwie odbędzie się zbiórka krwi na rzecz sportsmenki. Aby pomóc, wystarczy zgłosić się do najbliższego punktu krwiodawstwa.

Agata Mróz od kilku lat zmaga się z chorobą szpiku. Za kilka miesięcy czeka ją przeszczep. Do tego siatkarka jest w ciąży, dlatego aby chronić i siebie i dziecko, potrzebuje teraz częstych transfuzji krwi.

Agata ma rzadką grupę: B Rh minus, ale nie tylko osoby o tej grupie mogą pomóc siatkarce. Liczy się każda grupa krwi, bo można ją potem wymienić w innych ośrodkach na tę właściwą.

– Dlatego zachęcamy, aby w akcję włączył się każdy, kto tylko może – mówi Ryszard Świerczewski, prezes Podlaskiego Stowarzyszenia na rzecz Transplantologii, organizującego akcję. – Chcemy dotrzeć do jak najszerszej grupy ludzi. Szykujemy już następne akcje na rzecz pani Agaty, m.in. w maju przekażemy jej dochód z organizowanego przez nas meczu Orłów Górskiego.

– Do naszych punktów krwiodawstwa zapraszamy wszystkie zdrowe, pełnoletnie osoby do 65. roku życia, z dokumentem tożsamości – mówi Agnieszka Żebrowska z Regionalnego Centrum Krwiodawstwa i Krwiolecznictwa w Białymstoku. – Na miejscu będzie można wypełnić oświadczenie, że przekazuje się pani Agacie krew. Takie oświadczenia przesłane zostaną siatkarce.

Akcje pomocy Agacie Mróz odbywają się w całym kraju. Na jej rzecz krew oddają m.in. kibice i sportowcy.

(luk)

Gdzie oddać krew

Aby wziąć udział w akcji pomocy Agacie Mróz, wystarczy dzisiaj w godz. 7-15 przyjść do któregoś z punktów krwiodawstwa:
▲ Białystok, ul. Skłodowskiej 23; ambulans pod ratuszem, w godz. 9-15;
▲ Łomża, ul. Piłsudskiego 11;
▲ Suwałki, ul. Szpitalna 60;
▲ Bielsk Podlaski, ul. Kleszczelowska 1;
▲ Hajnówka, ul. Lipowa 190.
Na akcję powinny zgłaszać się osoby zdrowe, między 18. a 65. rokiem życia, trzeba mieć ze sobą dokument tożsamości.
W punktach pobierania krwi będą wydawane specjalne podziękowania za dar życia dla Agaty Mróz.

pytanie czytelnika

– Kiedy rozpoczną się zapisy do białostockich przedszkoli? – pyta **Krystyna Zabielska.**

▲ Odpowiada Lucja Orzechowska, zastępca dyrektora Departamentu Edukacji i Kultury Fizycznej Urzędu Miejskiego w Białymstoku: – Zapisy do przedszkoli samorządowych na *pewno rozpoczną się już w marcu, jednak nad szczegółowym terminarzem rekrutacji jeszcze pracujemy. W tym roku, tak jak i w minionych latach, utrzymamy system rekrutacji elektronicznej, co oznacza, że każdy rodzic będzie mógł wybrać trzy przedszkola, a kartę zgłoszeniową wystarczy zanieść tylko do jednej z nich. Tam zaś wszystkie dane zostaną wprowadzone do elektronicznego systemu. Zachęcam rodziców przedszkolaków, aby wskazywali przedszkola w różnych częściach miasta, bo wiadomo, że na niektórych osiedlach niełatwo o miejsce.* **(dona)**

SAMSUNG

SUPER CENA

1299
999,-
RATY 12x0%: 83,25

1000 obr./min
Klasa A

Pralka WFB 1062

- pojemność 6kg
- prędkość 1000 obr./min.
- Fuzzy Logic
- sterowanie elektroniczne
- wyświetlacz
- opóźniony start max 24h
- system zapobiegający gnieceniu
- klasa energetyczna A
- wymiary (WxSxG) 60x55x85cm

dostępny jest też model WFF1061 w cenie 999,-

czysta miłość

www.eldom.pl

ELDOM®
Sieć sklepów RTV AGD

Augustów, ul. Młyńska 7, tel. 087 643 14 20 • Białystok, ul. Legionowa 9/1, tel. 085 745 50 19, • ul. gen. Wł. Andersa 38 (C.H. KWADRAT), tel. 085 653 98 08, • ul. Przędzalniana 60 (C.H. FASTY), tel. 085 662 16 67, • ul. Składowa 10 (C.H. BAŻANTARNIA), tel. 085 745 48 55 • Bielsk Podl., ul. Szkolna 2, tel. 085 730 86 66 • Dąbrowa Biał., ul. Solidarności 3, tel. 085 712 11 41 • Hajnówka, ul. 3 Maja 62 (obok BIEDRONKI), tel. 085 682 42 62 • Kolno, ul. Wojska Polskiego 46, tel. 086 278 19 94 • Łomża,Al. Piłsudskiego 6, tel. (086) 218 01 40, • ul. Woziwodzka 1, tel. 086 216 21 01 • Siemiatycze, ul. 11 Listopada 45, tel. 085 655 25 37 • Sokółka, ul. Wyszyńskiego 2, tel. 085 711 57 41 • Suwałki, ul. Szkolna 8, tel. 087 565 35 23 • Zambrów, ul. Legionowa 9 (ZAMTEX), tel. 086 271 04 90

Wygodne może być życie!

S13308wwbh

1920

Rada Nadzorcza Sportowej Spółki Akcyjnej Jagiellonia Białystok ogłasza konkurs na stanowisko

PREZESA SPÓŁKI

Główne obowiązki:

- **Kierowanie pracą spółki w celu zapewnienia właściwego wykonywania zadań**
- **Opracowanie i wdrożenie planu rozwoju sportowego, organizacyjnego i finansowego spółki**

Nasze oczekiwania:

- **Wykształcenie wyższe**
- **Umiejętność kształtowania konstruktywnych relacji interpersonalnych w miejscu pracy**
- **Zdolności organizacyjne i wytrwałość w dążeniu do celu**
- **Wysoka kultura osobista**
- **Znajomość języków obcych**
- **Doświadczenie w branży sportowej będzie dodatkowym atutem**

Oferujemy:

- **Atrakcyjne wynagrodzenie**
- **Możliwość pracy w dynamicznie rozwijającej się spółce, której powstanie datuje się na rok 1920**
- **Pracę nad rozwojem spółki, której nazwa jest jedną z najbardziej rozpoznawalnych marek w Polsce, a liczba przychodzących na mecze kibiców należy do największych w Orange Ekstraklasie**

Oferty należy kierować do dnia 20.02.2008 r. na adres spółki z napisem „Konkurs na stanowisko Prezesa"

S133908wwbo

EXPODOR NIERUCHOMOŚCI

DZIAŁKI:
- Porosły, budowl.-inwest., 5300m² 135zł/m²
- Studzianki, 5400m², woda, prąd, tel 62zł/m²
- Nowodworce, 1,5ha, ładnie położona 220.000
- Borowickie Cibory, 2ha, rolna 7zł/m²

DOMY:
- Pół bliźniaka, Wygoda, 250/300 465.000
- Wolnostojący, Niewodnica, 230/720 770.000

LOKALE:
- Św. Rocha 30m2, 105m2, 200m2 lokale biurowe, usługowe, handlowe.

Białystok, ul. Św. Rocha 5 lok. 314
tel. 085 744 68 50
www.expodor.pl

S127708wwbo

GAZETA WSPÓŁCZESNA
wspolczesna.pl
www.wspolczesna.pl

Zarząd Spółdzielni Mieszkaniowej „Rodzina Kolejowa" w Białymstoku ogłasza aukcję nieograniczona na zdobycie prawa użytkowania wieczystego działki niezabudowanej, o numerze geod. 331/7, o pow. 50 mkw., KW 115675 położonej w Białymstoku, przy ul. Kard. S. Wyszyńskiego.

Cena wywoławcza 50000 zł (netto).

Aukcja odbędzie się w dniu 14.02.2008 r. (czwartek) w siedzibie Spółdzielni przy ul. Kard. S. Wyszyńskiego 3, pokój 311, III piętro, godz. 14.00.

Wadium w wysokości 10000 zł należy wpłacić do dnia 14.02.2008 r. do godz. 12.00 na konto Bank PEKAO S.A. II O/Białystok 2512 4028 9011 1100 0031 024675.

Wadium oferenta, który aukcję wygra zostanie rozliczone na poczet ceny nabycia.

Wadium pozostałych oferentów zostanie zwrócone po rozstrzygnięciu aukcji.

Zarząd Spółdzielni zastrzega prawo unieważnienia przetargu bez podania przyczyn.

Pełną informację o aukcji oraz warunki aukcji można uzyskać w siedzibie Spółdzielni u Kierownika Działu Inwestycji, inż. Jana Kurkiewicza (tel. 085 7428-487).

S116708wwbh

OGŁOSZENIE

o przystąpieniu do sporządzenia miejscowego planu zagospodarowania przestrzennego części miasta Sokółka w granicach administracyjnych i części obszaru gminy Sokółka

Na podstawie art. 17 pkt 1 ustawy z dnia 27 marca 2003 r. o planowaniu i zagospodarowaniu przestrzennym (DzU Nr 80, poz. 717 ze zm.) zawiadamiam o podjęciu przez Radę Miejską Sokółki uchwały nr XV/121/07 z dnia 30 października 2007 r. o przystąpieniu do sporządzenia zmiany miejscowego planu zagospodarowania przestrzennego miasta Sokółka w granicach administracyjnych i części obszaru gminy Sokółka, w granicach określonych na łączniku graficznym Nr 1 do niniejszego ogłoszenia wywieszonym na tablicy ogłoszeń Urzędu Miejskiego.

Wnioski do planu miejscowego mogą być składane w terminie do dnia 27 lutego 2008 r. w siedzibie Urzędu Miejskiego w Sokółce, Plac Kościuszki 1.

Wniosek powinien zawierać nazwisko, imię, nazwę i adres wnioskodawcy, przedmiot wniosku oraz oznaczenie nieruchomości, której dotyczy.

S131808wwbo

Wójt Gminy Suwałki informuje, że na tablicy ogłoszeń Urzędu Gminy Suwałki, ul. Kościuszki 71 umieszczono wykaz nieruchomości stanowiących własność gminy Suwałki przeznaczonych do sprzedaży, z dnia 30 stycznia 2008 roku. Bliższe informacje można uzyskać w Urzędzie Gminy Suwałki, pok. nr 8, pod numerem tel. (087)566-21-36 i stronie internetowej www.gmina.suwalki.pl.

S129308wwbo

Ogłoszenie
Prezesa Urzędu Komunikacji Elektronicznej
z dnia 28 stycznia 2008 r.

o przetargu na rezerwację częstotliwości z zakresu 3400-3600 MHz na obszarze gminy Jedwabne, gminy Piątnica, gminy Przytuły oraz gminy Wizna do wykorzystywania w sieciach typu punkt – wiele punktów

Na podstawie art. 116 ust. 5, art. 118 ust. 1 i 2 ustawy z dnia 16 lipca 2004 r. – Prawo telekomunikacyjne (DzU Nr 171, poz. 1800 z późn. zm.) oraz § 2 ust. 1 rozporządzenia Ministra Transportu z dnia 30 stycznia 2007 r. w sprawie przetargu oraz konkursu na rezerwację częstotliwości lub zasobów orbitalnych (DzU Nr 19, poz. 114) ogłasza się, co następuje:

1. Ogłaszam przetarg na rezerwację częstotliwości obejmującą jeden dupleksowy kanał radiowy, o szerokości 3,5 MHz, z zakresu 3400-3600 M H z na obszarze gminy Jedwabne, gminy Piątnica, gminy Przytuły oraz gminy Wizna, w powiecie łomżyńskim, województwo podlaskie, do wykorzystywania w sieciach typu punkt – wiele punktów, na okres do dnia 31 grudnia 2022 roku.
2. Warunkiem uczestnictwa w przetargu jest:
   1) nabycie i opłacenie dokumentacji przetargowej w sposób, o którym mowa w ust. 5,
   2) wniesienie wadium w wysokości, terminie i w sposób określony w ust. 6,
   3) złożenie oferty zgodnie z ust. 7.
3. **Dokumentację przetargową w wersji drukowanej można otrzymać w siedzibie Urzędu Komunikacji Elektronicznej w Warszawie, przy ul. Kasprzaka 18/20 w Sekretariacie Departamentu Zarządzania Zasobami Częstotliwości, w pokoju nr 807, od dnia 31 stycznia 2008 r. do dnia 18 marca 2008 r., w dni robocze, w godzinach od 10.00 do 14.00, po okazaniu dowodu wniesienia opłaty za nabycie dokumentacji przetargowej.**
4. Wersja elektroniczna dokumentacji przetargowej będzie dostępna na stronie internetowej Urzędu Komunikacji Elektronicznej pod adresem http://www.uke.gov.pl.
5. Opłatę za dokumentację przetargową w wysokości 35 zł (słownie: trzydzieści pięć złotych) wnosi się w pieniądzu polskim na rachunek bankowy Urzędu Komunikacji Elektronicznej:
   NBP o/o Warszawa
   49 1010 1010 0060 4413 9150 0000
   z dopiskiem: „Opłata za dokumentację przetargową, obszar Jedwabne, Piątnica, Przytuły, Wizna".
6. Wadium wynosi 500 zł (słownie: pięćset złotych). Wadium wnosi się przed złożeniem oferty w pieniądzu polskim na rachunek bankowy Urzędu Komunikacji Elektronicznej:
   BPH S.A. Oddział w Warszawie
   nr rachunku 66 1060 0076 0000 4110 4001 2609
   z dopiskiem: „Wadium w przetargu 3400-3600 MHz, obszar Jedwabne, Piątnica, Przytuły, Wizna".
7. Ofertę składa się na rezerwację częstotliwości obejmującą jeden dupleksowy kanał radiowy, o szerokości 3,5 MHz, z zakresu 3400-3600 MHz na obszarze gminy Jedwabne, gminy Piątnica, gminy Przytuły oraz gminy Wizna, w powiecie łomżyńskim, województwo podlaskie do wykorzystywania w sieciach typu punkt – wiele punktów do dnia 31 grudnia 2022 r.

   Każdy Uczestnik może złożyć tylko jedną ofertę.
   Oferty składa się w formie określonej w dokumentacji przetargowej w terminie do dnia 18 marca 2008 r., w dni robocze, w godzinach 9.00-15.00, w siedzibie Urzędu Komunikacji Elektronicznej w Warszawie, przy ul. Kasprzaka 18/20, w Kancelarii Głównej.
8. Kryteriami oceny ofert są:
   1) wysokość kwoty zadeklarowanej przez Uczestnika przetargu,
   2) zachowanie warunków konkurencji przez Uczestnika przetargu,
   3) wiarygodność finansowa Uczestnika przetargu,
   4) zobowiązania podjęte przez Uczestnika przetargu w ramach przetargu.
   Najistotniejszym kryterium oceny ofert w niniejszym przetargu będzie kryterium zachowania warunków konkurencji.

S126608wwbo

Ogłoszenie
Prezesa Urzędu Komunikacji Elektronicznej
z dnia 28 stycznia 2008 r.

o przetargu na rezerwację częstotliwości z zakresu 3400-3600 MHz na obszarze gminy Stawiski oraz gminy Grabowo do wykorzystywania w sieciach typu punkt – wiele punktów

Na podstawie art. 116 ust. 5, art. 118 ust. 1 i 2 ustawy z dnia 16 lipca 2004 r. Prawo telekomunikacyjne (DzU Nr 171, poz. 1800 z późn. zm.) oraz § 2 ust. 1 rozporządzenia Ministra Transportu z dnia 30 stycznia 2007 r. w sprawie przetargu oraz konkursu na rezerwację częstotliwości lub zasobów orbitalnych (DzU Nr 19, poz. 114) ogłasza się, co następuje:

1. Ogłaszam przetarg na rezerwację częstotliwości obejmującą trzy dupleksowe kanały radiowe, każdy o szerokości 3,5 MHz, z zakresu 3400-3600 MHz na obszarze gminy Stawiski oraz gminy Grabowo w powiecie kolneńskim, województwo podlaskie, do wykorzystywania w sieciach typu punkt – wiele punktów, na okres do dnia 31 grudnia 2022 roku.

2. Warunkiem uczestnictwa w przetargu jest:
   1) nabycie i opłacenie dokumentacji przetargowej w sposób, o którym mowa w ust. 5,
   2) wniesienie wadium w wysokości, terminie i w sposób określony w ust. 6,
   3) złożenie oferty zgodnie z ust. 7.

3. **Dokumentację przetargową w wersji drukowanej można otrzymać w siedzibie Urzędu Komunikacji Elektronicznej w Warszawie, przy ul. Kasprzaka 18/20 w Sekretariacie Departamentu Zarządzania Zasobami Częstotliwości, w pokoju nr 807, od dnia 31 stycznia 2008 r. do dnia 18 marca 2008 r., w dni robocze, w godzinach od 10.00 do 14.00, po okazaniu dowodu wniesienia opłaty za nabycie dokumentacji przetargowej.**

4. Wersja elektroniczna dokumentacji przetargowej będzie dostępna na stronie internetowej Urzędu Komunikacji Elektronicznej pod adresem http://www.uke.gov.pl

5. Opłatę za dokumentację przetargową w wysokości 35 zł (słownie: trzydzieści pięć złotych) wnosi się w pieniądzu polskim na rachunek bankowy Urzędu Komunikacji Elektronicznej:

   NBP o/o Warszawa
   49 1010 1010 0060 4413 9150 0000
   z dopiskiem: „Opłata za dokumentację przetargową, obszar Stawiski, Grabowo".

6. Wadium wynosi 500 zł (słownie: pięćset złotych). Wadium wnosi się przed złożeniem oferty, w pieniądzu polskim na rachunek bankowy Urzędu Komunikacji Elektronicznej:

   BPH S.A. Oddział w Warszawie
   nr rachunku 66 1060 0076 0000 4110 4001 2609
   z dopiskiem: „Wadium w przetargu 3400-3600 MHz, obszar Stawiski, Grabowo".

7. Ofertę składa się na rezerwację częstotliwości obejmującą trzy dupleksowe kanały radiowe, każdy o szerokości 3,5 MHz, z zakresu 3400-3600 MHz na obszarze gminy Stawiski oraz gminy Grabowo w powiecie kolneńskim, województwo podlaskie, do wykorzystywania w sieciach typu punkt – wiele punktów do dnia 31 grudnia 2022 r.

   Każdy Uczestnik może złożyć tylko jedną ofertę.
   Oferty składa się w formie określonej w dokumentacji przetargowej w terminie do dnia 18 marca 2008 r., w dni robocze, w godzinach 9.00-15.00, w siedzibie Urzędu Komunikacji Elektronicznej w Warszawie, przy ul. Kasprzaka 18/20, w Kancelarii Głównej.

8. Kryteriami oceny ofert są:
   1) wysokość kwoty zadeklarowanej przez Uczestnika przetargu,
   2) zachowanie warunków konkurencji przez Uczestnika przetargu,
   3) wiarygodność finansowa Uczestnika przetargu,
   4) zobowiązania podjęte przez Uczestnika przetargu w ramach przetargu.
   Najistotniejszym kryterium oceny ofert w niniejszym przetargu będzie kryterium zachowania warunków konkurencji.

S126608wwbo8

PRACA

ZATRUDNIĘ

******MŁODE,** energiczne osoby zatrudni i przeszko firma z Suwałk. Wynagrodzenie 480 zł netto tygodniowo. (087)563-10-93.

***OSOBĘ** (z zamieszkaniem) do prowadzenia domu i opieki. 0696-36-59-38.

DECCO Suwałki, Wojska Polskiego 114N zatrudni magazynierów - wykształcenie średnie, uprawnienia na wózki widłowe oraz pomocników magazynowych. Atrakcyjne wynagrodzenie. 0609-038-658, 8.00-16.00.

DZIEWCZYNĘ DO PRAC BIUROWYCH, WYKSZTAŁCENIE ŚREDNIE OBSŁUGA KOMPUTERA. 0698-539-375.

FIRMA litewska "Hegvita" - kierwców kat. CE. Praca Europa zachodnia - Niemcy, Francja. Rozmawiamy po polsku. (+370)698-82-500.

FIRMA ORTIS, Wojska Polskiego 114N zatrudni operatorów i pomocników operatorów przy okleinowaniu profili PCV. Atrakcyjne wynagrodzenie. 0693-150-649, 8.00-16.00.

KIEROWCĘ do jazdy tirem z naczepą na trasach Polska - Belgia - Rosja, chłodnia. Z doświadczeniem, na stałe, Łapy, k. Białegostoku. 0602-557-199, (085)650-21-99, 0602-591-457.

KONSULTANTA oświatowego z Białegostoku min. średnie, praca po 14.00. 0604-294-979.

LITEWSKA firma transportowa zatrudni kierowców lawet do międzynarodowych przewozów samochodów. Dobre warunki pracy, nowe ciągniki do lawet. Wynagrodzenie - od 1.500 EURO. 0037061640040, 0037061653131, info@transforma.lt, Mariampol, Litwa.

MĘŻCZYZNA - gospodarstwo rolne, zapewniam mieszkanie, wyżywienie. 0603-080-326.

POMOCNIK - MECHANIK, LAKIERNIK SAMOCHODOWY. 0504-183-024.

POSZUKUJĘ niani do 8-miesięcznej dziewczynki. (085)652-62-07.

POTRZEBNA opiekunka do starszej chorej osoby z zamieszkaniem. 0502-710-196.

PRACA sezonowa przy zbiorze truskawek w Niemczech, zapraszamy. 004915206289973, dzwonić po 20.00.

PRACA w gospodarstwie rolnym. 0609-142-191.

PRACA w lesie, k. Grajewa. 0607-927-922.

PRACA! Korzystne wynagrodzenie prowizyjne. (085)740-33-45.

SKLEP spożywczo-monopolowy, 2 zmiany, osiedle Piasta. (085)732-25-51 po godz. 18.00.

SPRZEDAWCĘ do sklepu z alkoholem - Łapy. 0509-111-555.

SZYBKO rozwijająca się firma, zajmująca się międzynarodowymi przewozami ładunków szuka kierowcy po Europie. Oferujemy dobrze płatną pracę, nowe samochody z navigacją. Płacimy 60-65 euro dziennie, zawsze na czas. +370-685-65740, Litwa.

W gospodarstwie rolnym, 20 zł. 0505-701-768.

ZAGRANICA, budowa, ogrodnictwo - mężczyźni, kobiety. 0698-592-110.

ZAKŁADY Mięsne Netter w Bielsku Podlaskim, ul. Brańska 116, zatrudnią kobiety na dział pakowania. Osoby zainteresowane prosimy o zgłaszanie się do Zakładu lub kontakt telefoniczny. (085)731-91-22.

ZAKŁADY Mięsne Netter w Bielsku Podlaskim, ul. Brańska 116, zatrudnią mężczyzn na dział ekspedycji, umiejętność obsługi komputera. Osoby zainteresowane prosimy o osobiste zgłaszenie się do Zakładu lub kontakt telefoniczny. (085)731-91-22.

ZATRUDNIĘ kierowcę w transporcie międzynarodowym. 0605-086-136.

AUTOMOTO

KUPIĘ

AUTA powypadkowe do wyrejestrowania, każde. 0506-427-705.

AUTA powypadkowe skupuję. 0501-328-434.

KUPIĘ 126P do jazdy. 0887-642-927.

SKUP aut powypadkowych Zaświadczenie do wyrejestrowania 604959599 Sprzedaż części z demontażu (www.czesci.ambit.pl) 085-7197-542

SPRZEDAM

AUDI A4 combi, (1997), 1.8 turbo, 5V, 150 KM. 0607-346-577.

FORD Mondeo Combi 1,8B. (1998). Uszkodzony, jeżdżący. 3.400,-. 606-608-874.

LUBLIN, (1999), furgon. 0501-183-618.

MERCEDES Vito 2.2 CDI, (2002), 173.000 km, faktura VAT. 0607-346-577.

NISSAN Primera, 1.8l, (2001), bogate wyposażenie. 0604-506-180.

NIVA 1,7 gaz, (2004), 22.000,-. 0606-300-925.

ZA TREŚĆ REKLAM I OGŁOSZEŃ REDAKCJA NIE ODPOWIADA

PASSAT Sedan TD, (1994). 0664-610-166.

SPRINTER 213 CDI, 2000 r., (086)217-50-69.

VOLVO 940, (1996), stan bdb. 0510-141-919.

VOLVO - osobowe, Maczka 82. (085)662-20-22.

VOLVO S70, 2,5D, (1999), stan bdb. 0505-093-915.

VW Multivan 2000. 0606-157-227.

CZĘŚCI

CZĘŚCI używane, różne. 0506-427-705.

INNE

*KAWASAKI ER5 (2000) 7.500 zł. do uzg. 0509-698-933.

001867A

ZAKUPY

HURTOWNIE

"M&M" Hurtownia Angielskiej Odzieży - końcówki kolekcji, niesort, krem, Białystok, Przędzalniana 60, 0608 200 924.

ANGIELSKA odzież używana, czyściwo. Hurtownia IMPORTAL. Księżyno, Przemysłowa 7. 0665-600-017, (085)663-20-05.

ANGLIA, Irlandia, Niemcy - odzież używana, importer. Hurtownia MARS, Białystok, Kleeberga 22. (085)664-72-11.

TEXPOL hurtownia odzieży, sort wiosna, lato, tylko dobry gatunek. Produkcyjna 9, podlaskie, tel.: 0600-403-866, (085)651-42-91.

PRODUCENCI

PARKIETY, schody, wykończenia, chemia z Hajnówki. (085)683-46-38 www.andrwpol.com.pl

NIERUCHOMOŚCI

KUPIĘ

BLASZAK używany. 0506-427-705.

KUPIĘ las i papierówkę, 0692-092-525.

ZIEMIĘ rolną, leśną. 0603-773-664.

000716A

SPRZEDAM

10 ha. prąd, woda miejska, prawo budowy, k. Grajewa. 0662-064-170.

2- poziomowe, 100 mkw., do wprowadzenia, 5.200 zł/mkw., możliwość dokupienia garażu, 0600-481-903.

30,6 mkw., kawalerka, Suwałki, (087)565-11-58.

ATRAKCYJNA cena garaży blaszanych - transport. Montaż gratis. 0501-231-350.

BLASZAKI garaże - tanio i solidnie. (085)730-18-00, 0694-052-905.

BLASZAKI garaże tanio, transport, montaż gratis. 0506-900-520, (052)348-71-48, (041)263-27-42.

DOM wolnostojący. (086)271-24-21.

GARAŻE blaszaki - tanio. 0505-126-033.

NOWE domy szeregowe, tel. 085 6545567, godz. 8-16.

RAJGRÓD. Mieszkanie 48,60 mkw., I piętro. 0508-081-783.

SPRZEDAM umeblowane M4, 61 m2, pierwsze piętro, (0-86)218-24-16.

POSZUKUJĘ

GRAJEWO, szukam mieszkania, kawalerki. 0605-143-907.

SZUKAM mieszkania, kawalerka, Grajewo. 0605-143-927.

WYNAJMĘ

70 mkw., pod działalność. (085)662-68-10.

BIAŁYSTOK. 3-pokojowe przy PKS. 0609-383-076.

DZIEWCZYNIE. (085)653-35-81, 0517-695-843.

LOKAL, 64 mkw., Grajewo. (086)272-47-32.

NAUKA

PROFESJA
CENTRUM KSZTAŁCENIA KADR
CERTYFIKAT JAKOŚCI ISO 9001:2001
MIĘDZYNARODOWE CERTYFIKATY ZAWODOWE "City &Guilds"
• STYPENDIA NAUKOWE • POŚREDNICTWO PRACY, • BIURO KARIER
• INTERNET GRATIS • KINO • TEATR • BASEN • ZNIŻKI
• ZAŚW. ZUS,WKU, • OPIEKA MEDYCZNA
70 KIERUNKÓW KSZTAŁCENIA
SEMESTR GRATIS!
ADMINISTRACJA, AGENT CELNY, ASYSTENT OSOBY NIEPEŁNOSPRAWNEJ, ARCHITEKTURA, BARMAN, FIZJOTERAPIA, FLORYSTYKA, FRYZJERSTWO, GASTRONOMIA, HANDEL ZAGRANICZNY, HOTELARSTWO, INFORMATYKA, KOSMETYKA, MASAŻ, OPIEKUN W DPS, PSYCHOLOGIA I SOCJOLOGIA, RACHUNKOWOŚĆ, REKLAMA, TURYSTYKA, WIZAŻ ...
POLICEALNE SZKOŁY 2-LETNIE I ROCZNE
LO DLA DOROSŁYCH
KURSY

www.profesja.edu.pl
Z TYM KUPONEM DO 04.02 BEZ WPISOWEGO
* szczegóły promocji w regulaminie promocji 2007. Ogłoszenie samodzielnie nie stanowi podstawy zawarcie umowy.
Białystok, ul. Rynek Kościuszki 24
tel./fax 085 732 26 80 , 732 71 31
GG 7331372, SKYPE: profesja-bialystok
Infolinia: 0801 133 000
S2208wwbh

***LICEUM Ogólnokształcące PEGAZ zaprasza: Białystok, ul. Stołeczna 21 (budynek szkoły metalowo-drzewnej), tel. (085)719-34-26, 744-47-74 (w godz.: 10.00-16.00),(609)85-27-21, http://zlopegaz.interia.pl**

000692A

KORESPONDENCYJNE LO - (085)654-19-60, 0501-769-070, www.profesornet.pl

KORESPONDENCYJNE LO - (085)654-19-60, 0501-769-070, www.profesornet.pl.

LICEUM ogólnokształcące dla dorosłych, ul. Bohaterów Monte Cassino 25, (085) 745-13-73 0504-211-182

000019A

LICEUM Ogólnokształcące Zaoczne - pierwszy semestr bezpłatny. Białystok, Brukowa 2. (085)742-04-69, www.spo.edu.pl

POLICEALNA Szkoła Informatyki (bezpłatne szkolenia Microsoft). Białystok, Brukowa 2. (085)742-04-69, www.spo.edu.pl

SZKOŁA Pracowników Ochrony - własna strzelnica, bezpłatne strzelanie. Białystok, ul. Brukowa 2, (085) 742-04-69, www.spo.edu.pl

KOREPETYCJE

CHEMIA, tanio. (085)741-85-99.

KURSY

AUTOMOBILKLUB - prawo jazdy. (0-85)732-76-85.

004621A

TURYSTYKA

***BELGIA,** Holandia, Niemcy - sobota, niedziela - DVD. (085)747-00-01, 0602-664-771.

***BELGIA,** Niemcy - wtorek, sobota, sprinter. (085)663-56-24, 0602-697-881.

BELGIA - czwartek, Niemcy, Holandia. (085)719-13-26, 0604-644-653.

BELGIA - czwartek, środa, wtorek. (085)676-36-27.

BELGIA CZWARTEK. 0502-701-966.

001200A

BELGIA, Niemcy, Holandia - środa, sobota, niedziela - mercedesy, klimatyzacja, video. "MAXIM". (085)662-16-00.

001253A

BELGIA. Sobota, poniedziałek, wtorek - komfortowo. 0791-573-557.

000767A

BIAŁYSTOK - Londyn - soboty, osoby, przesyłki. (085)652-50-39, 0691-896-005.

USA wizowanie, www.USAinfo.pl, 085-741-70-74.

WWW.HOTELAQUASOL.PL, www.zalakaros.pl, www.hajduszoboszlohotele.pl.

MATRYMONIALNE

***"STOKROTKA",** Ełk, 0662-956-673.

MARIAŻ. (085)675-13-15, 0604-167-379.

POZNAM pana 45-55 lat. 696-955-532.

SAMOTNA Ewa pozna miłego Pana. 0516-131-618.

ZWIERZĘTA

DOGUE de Bordeaux, szczenięta rodowodowe po championie, sprzedam. (085)674-58-03, 0694-460-897.

KUPIĘ kozy w różnym wieku. 0887-642-927.

SPRZEDAM pudelki miniaturowe, czarne, 100 zł/szt. 0887-642-927.

SPRZEDAM szczenięta pinczera miniaturowego. 0507-081-210.

SPRZEDAM szczenika pekińczyka, 0662-108-344.

YORKI miniaturki - sprzedam. (085)674-58-03.

BIZNES

FUNDUSZE unijne; www.EuroUEinfo.pl; (0-85)741-70-74.

000122A

KREDYTY

DOBRY KREDYT, GROCHOWA 2/1. (085)746-14-54.

000240A

LOMBARD 24 H - POŻYCZKI GOTÓWKOWE, CZYNNE CAŁODOBOWO - 7 DNI W TYGONIU. 15-424 BIAŁYSTOK, UL. LIPOWA 19/21. TEL. (085)742-42-49, 0507-311-114.

004571B

POŻYCZKI

DOBRY kredyt. (085)744-50-08 Białystok. (085)716-42-03. Mońki.

MIKROPOŻYCZKI 0%. tel. (087)520-18-17.

POŻYCZKA bez BIK, PROFIREAL, 0(85)742-04-63.

POŻYCZKI dla wpisanych do BIK, bez zgody małżonka do 3000 zł, bez poręczyciela do 9000 zł, 0(697)105-159, 0(502)605-905.

000332A

Ogłoszenie
Prezesa Urzędu Komunikacji Elektronicznej
z dnia 28 stycznia 2008 r.

o przetargu na rezerwację częstotliwości z zakresu 3400-3600 MHz na obszarze miasta Zambrów do wykorzystywania w sieciach typu punkt – wiele punktów

Na podstawie art. 116 ust. 5, art. 118 ust. 1 i 2 ustawy z dnia 16 lipca 2004 r. Prawo telekomunikacyjne (DzU Nr 171, poz. 1800 z późn. zm.) oraz § 2 ust. 1 rozporządzenia Ministra Transportu z dnia 30 stycznia 2007 r. w sprawie przetargu oraz konkursu na rezerwację częstotliwości lub zasobów orbitalnych (DzU Nr 19, poz. 114) ogłasza się, co następuje:

1. Ogłaszam przetarg na rezerwację częstotliwości obejmującą dwa dupleksowe kanały radiowe, każdy o szerokości 3,5 MHz, z zakresu 3400-3600 MHz na obszarze miasta Zambrów w powiecie zambrowskim, województwo podlaskie, do wykorzystywania w sieciach typu punkt – wiele punktów, na okres do dnia 31 grudnia 2022 roku.

2. Warunkiem uczestnictwa w przetargu jest:
   1) nabycie i opłacenie dokumentacji przetargowej w sposób, o którym mowa w ust. 5,
   2) wniesienie wadium w wysokości, terminie i w sposób określony w ust. 6,
   3) złożenie oferty zgodnie z ust. 7.

3. **Dokumentację przetargową w wersji drukowanej można otrzymać w siedzibie Urzędu Komunikacji Elektronicznej w Warszawie, przy ul. Kasprzaka 18/20 w Sekretariacie Departamentu Zarządzania Zasobami Częstotliwości, w pokoju nr 807, od dnia 31 stycznia 2008 r. do dnia 18 marca 2008 r., w dni robocze, w godzinach od 10.00 do 14.00, po okazaniu dowodu wniesienia opłaty za nabycie dokumentacji przetargowej.**

4. Wersja elektroniczna dokumentacji przetargowej będzie dostępna na stronie internetowej Urzędu Komunikacji Elektronicznej pod adresem http://www.uke.gov.pl

5. Opłatę za dokumentację przetargową w wysokości 35 zł (słownie: trzydzieści pięć złotych) wnosi się w pieniądzu polskim na rachunek bankowy Urzędu Komunikacji Elektronicznej:

NBP o/o Warszawa
49 1010 1010 0060 4413 9150 0000
z dopiskiem: „Opłata za dokumentację przetargową, obszar Zambrów".

6. Wadium wynosi 500 zł (słownie: pięćset złotych). Wadium wnosi się przed złożeniem oferty, w pieniądzu polskim na rachunek bankowy Urzędu Komunikacji Elektronicznej:

BPH S.A. Oddział w Warszawie
nr rachunku 66 1060 0076 0000 4110 4001 2609
z dopiskiem: „Wadium w przetargu 3400-3600 MHz, obszar Zambrów".

7. Ofertę składa się na rezerwację częstotliwości obejmującą dwa dupleksowe kanały radiowe, każdy o szerokości 3,5 MHz, z zakresu 3400-3600 MHz na obszarze miasta Zambrów w powiecie zambrowskim, województwo podlaskie, do wykorzystywania w sieciach typu punkt - wiele punktów do dnia 31 grudnia 2022 r.

Każdy Uczestnik może złożyć tylko jedną ofertę.
Oferty składa się w formie określonej w dokumentacji przetargowej w terminie do dnia 18 marca 2008 r., w dni robocze, w godzinach 9.00-15.00, w siedzibie Urzędu Komunikacji Elektronicznej w Warszawie, przy ul. Kasprzaka 18/20, w Kancelarii Głównej.

8. Kryteriami oceny ofert są:
   1) wysokość kwoty zadeklarowanej przez Uczestnika przetargu,
   2) zachowanie warunków konkurencji przez Uczestnika przetargu,
   3) wiarygodność finansowa Uczestnika przetargu,
   4) zobowiązania podjęte przez Uczestnika przetargu w ramach przetargu.
   Najistotniejszym kryterium oceny ofert w niniejszym przetargu będzie kryterium zachowania warunków konkurencji.

S126608wwboC

BO TYLE MISJI PRZED TOBĄ.
Albo Grand Vitara, albo nic.

Wersja 5-drzwiowa

Wyposażenie standardowe Suzuki Grand Vitara w wersji DE LUXE:

- układ napędowy 4x4 - 6 poduszek powietrznych - klimatyzacja automatyczna - radio z odtwarzaczem CD i MP3 ze sterowaniem w kole kierownicy i zmieniarką na 6 CD - podgrzewane fotele przednie - układ ABS z EBD - elektrycznie sterowane i podgrzewane lusterka zewnętrzne - i jeszcze więcej...

Wersja 3-drzwiowa

Shell HELIX

SUZUKI
Way of Life!

AUTO-KRAS Sp. z o.o.
ul. Orzechowa 42,
15-822 Białystok
salon 085 662 06 16
serwis 085 654 38 26

WASILEWSKI I SYN Sp. z o.o.
19-301 Ełk 3,
ul. Suwalska 1
tel. 087-621-41-31
tel./fax 087-621-41-10

Suzuki GRAND VITARA. Zużycie paliwa oraz emisja CO2 w cyklu mieszanym: od 7,7 l/100km do 9,4 l/100km oraz od 205 g/km do 228 g/km w zależności od wersji. Informacje o recyklingu: www.suzuki.pl
Wyposażenie samochodu może różnić się od przedstawionego na zdjęciu.

S126608wwbh

POŻYCZKI dla wpisanych do BIK, bez zgody małżonka do 3000 zł, bez poręczyciela do 9000 zł, 0(697)105-159, 0(502)605-905.

POŻYCZKI od 30.000,-. Z dochodem nieudokumentowanym dla Firm. Osobom fizycznym ze złą historią w BIK. Indywidualne rozwiązania rolnikom. (023) 673-28-58, 0600-853-655.

SZYBKA POŻYCZKA. PROFIREAL. 0(664)741-765.

ROLNICTWO

KUPIĘ

******BYDŁO** pourazowe, dojazd, formalności, 0515-419-263.

******BYDŁO** pourazowe, najwyższe ceny dojazd. 0514-795-390.

******BYDŁO,** trzoda, każdej kondycji. Wyższe ceny niż u konkurencji. 0518-905-961.

***BYDŁO POURAZOWE. POWYPADKOWE. MACIORY I KNURY. WYREJESTROWANIE. FAKTURA, 0663-041-519.

*****UBOJNIA zakupi maciory, ok. 2,30 zł/kg. Bydło pourazowe. 0516-940-508.**

*BYDŁO. TRZODA KAŻDEJ KONDYCJI. DOJAZD. FORMALNOŚCI. 0511-989-271.

BYDŁO POURAZOWE. KNURY, MACIORY. 0691-513-391.

KNURY skupuję. (085)685-22-45, 0694-933-680.

KROWY, maciory, także pourazowe. 0515-268-330.

KUPIĘ ziemię. 0790-417-916.

PSZENICĘ, żyto, pszenżyto oraz jęczmień, z odbiorem. (086)476-06-59.

SŁOMĘ, Biebrza. 506-182-278.

SPYCH CZOŁOWY OD DETA LUB STALIŃCA ORAZ ROZRZUTNIKI ROSYJSKIE - 10-12 TON. 0502-243-394.

ZBOŻE paszowe z dowozem, ok. Sejn. 0502-734-985.

ŻYTO, pszenżyto i inne paszowe kupię. (085)730-07-57, 0505-123-346.

SPRZEDAM

2HA, Brańsk. 0663-460-468.

5HA ziemi, gmina Jedwabne. 0601-089-659.

BECZKOWÓZ 7000 l, tandem. Ciągnik John Deere 2130 (086)273-21-63.

BYKI Limuse - licencjonowane (4szt), maszt wózkowy ciągnikowy. 606-462-059, 604-125-954.

C-360, C-360 3P, 0604-971-780.

C-360, C-363, C-385, U-912, U-914 Prasy Z-224, Z--279/1. 0500-064-931.

C-360P cały w oryginale, (1990), lub zamienię na C--330, 0604-422-897.

CIĄGNIK C-330, 1977, stan bdb, (087)569-42-80.

CIĄGNIK Forszmit, rok 1989, (086)476-08-95.

CIĄGNIK Ursus C360, (1990). (086)476-32-72.

CIĄGNIKI rolnicze: Farmatrac nowy. Perkins-3P, MTZ - spych (przód). 693-030-681.

CYKLOP czeski, k. Grajewa. 0608-148-883.

DOJARNIE rurociągowe, schładzalniki mleka- montaż, zamiana, atesty, raty. (087)423-48-77, 0603-860-885.

JAŁÓWKI hodowlane wysokocielne, 2 szt. 0500-237-803.

KLACZ źrebną, 0694-334-382.

KUKURYDZA i pszenica konsumpcyjna, duże ilości sprzedam. (085)730-07-57, 0505-123-346.

KUPIĘ ziemniaki. 0608-622-919.

KWOTA mleczna "Rospuda", 9000 kg/1 zł, 0662-309-790.

KWOTA mleczna 25.000 kg, Mlekpol, 60 gr/kg, 0510-679-412.

KWOTA mleczna Mlekovita 40.000 kg, średni tłuszcz 3,43; 0,70 gr/kg, (086)476-22-85, 0695-668-019.

KWOTA mleczna Mlekpol 26.000kg, 55 gr/kg, (086)273-16-97.

KWOTA mleczna OSM Olecko, 50.000 kg, 0,50 zł/1 kg, 0692-177-695.

KWOTĘ mleczną 55.000 -40 gr. (086)270-51-18.

KWOTĘ mleczną. 0887-437-661.

ŁĄKA 3.70 ha, k. Goniądza, 45.000,-. 0667-262-778.

MATY dla bydła sprzedam, Podlaskie, 0664-466-774.

OWIJARKA bel samozaładowacza Sipma Z-281, (po 2 sezonach), 21.000,-. 0606-300-925.

PRASA belująca Sipma, owijarka, troll, beczkowóz 4 tys. 0696-738-469.

PRASA Z-224/1. 0506-166-742.

PRZYCZEPY do sianokiszonki; beczkowozy; traktory; wycinaki; przetrząsarki, zgrabiarki; części zamienne. Podgórze, 0-501-545-878.

SIANOKISZONKA belowana 100 szt., siano kostka 20 t, k. Grajewa. (086)273-85-39.

SIANOKISZONKA, bele, możliwość dowozu, 55 zł/szt. 0500-061-660.

SIECZKARNIA John Deere 5720. (086)277-48-47.

SIEWNIK do zboża Amazone 07 John Deere 2,5 metra, kultywator z wałkiem 21 zębów, siewnik 500, 300 kg. 0605-171-286.

SPRZEDAŻ maszyn używanych: prasy belujące, ciągniki, kombajny, sieczkarnie do kukurydzy, pługi, siewniki do kukurydzy, inne. 0604-855-461. Jaworówka.

U-1614 Zetor 7245-7045 napęd U-914. 0501-627-297.

URSUS 1634, 1997, 0502-734-985.

URSUS 914 (1987) st. bdb. 40.000 zł. 0694-974-458.

URSUS, Zetor, MTZ, pługi Kverneland, agregaty uprawowo-siewne. 660-818-515, (087)642-56-67.

UŻYWANE Zetory, Ursusy, kombajny Bizon, prasy rolujące i inne maszyny. Stawiski. (086)278-51-84, 0606-947-028.

WARCHLAKI pic, słomę prasowaną ze stodoły, 200 zł, sprzedam. (085)730-07-57, 0505-123-346.

ZBIORNIKI mleka 400-1600 l, dojarki przewodowe, montaż, serwis. (086)272-67-97.

ZETOR 12045 sprzedam lub zamienię na mniejszy, 0604-971-780.

RÓŻNE

KUPIĘ

BRZOZĘ, olchę, gruby dąb, grubą sosnę. (085)737-70-28, 0501-179-456.

BRZOZĘ, olchę. 0661-921-290.

DĄB, brzozę, olchę, sosnę, 0608-713-032.

DŁUŻYCE olcha, sosna, świerk. 0500-127-144, 0502-064-908, (087)565-01-77.

KUPIĘ zepsuty sprzęt gospodarstwa domowego: pralki, lodówki, kuchenki gazowe, odbieramy własnym transportem. 0887-642-927.

LAS do wycinki (wycinka własna), drewno stosowe. 693-030-681, (086)272-71-65.

OLCHĘ, iglaste, dłużycę. (087)566-62-93.

ŚWIERK, osika, olszyna, brzoza, sosna. 0662-007-024.

ŚWIERK, sosnę. 0513-132-518.

TOPOLE, las. 0606-364-870.

SPRZEDAM

AKORDEON Weltmeister 120. (085)745-53-30.

DESKI jesion wysezonowane, 4 msześc., grubość 8 cm. 0880-575-907.

DREWNO opałowe. 0661-921-290.

DRZEWO opałowe, Suwałki, Sejny. 0516-940-508.

GARAŻE - blaszaki najtaniej! www.blaszaki.com (089)542-83-71, (058)762-95-12, (018)334-08-10.

HIT na potencję, 0506-706-117.

KONTENER-BARAK 12000. 0504-08-08-43.

MATY na płótnie. (086)477-10-27.

ZDROWIE

STOMATOLOG

LECZENIE, protezowanie, dostępne ceny, Rocha 6, (085)746-08-58, 0505-908-382.

GINEKOLOG

DR n. med. Grzegorz Mrugacz, Centrum "BOBIAN", Białystok, ul. Akademicka 26, (085)744-77-00.

GABINET ginekologiczny. 0602-170-344.

GINEKOLOG. Bezzabiegowe, bezbolesne przywracanie cyklu miesiączkowego. 0696-284-660.

PSYCHIATRA

*ALKOHOLOWE odtrucia (także domowe). Esperal, kroplówki, nerwice, depresje. Psychiatrzy, psycholog, terapeuta. NZOZ-VIRTUS, Upalna 88, Białystok. Całodobowo. (085)661-53-33, 0698-335-897.

ALKOHOLOWE ODTRUCIA. ESPERAL (PRZEZ CHIRURGA). NERWICE. DEPRESJE. ZABURZENIA PSYCHICZNE. DR CHOROSZUCHA. UL. PODLEŚNA 16, (085)732-77-35.

ODTRUCIA alkoholowe profesjonalnie, dyskretnie - także domowe. 0604-847-051.

PSYCHIATRA kliniczny Stankiewicz. 0601-967-134.

SEKSUALNE ZABURZENIA. DR CHOROSZUCHA. UL. PODLEŚNA 16. (085)732-77-35, 0502-445-555.

WŁÓKIENNICZA-MED, dr n. med. Aleksandra Wojtulewska, specjalista psychiatria. 0608-202-369, nerwice, depresje, psychoterapia.

REUMATOLOG

CENTRUM Osteoporozy i Chorób Kostno-Stawowych Prof. Janusza Badurskiego. Leczenie zespołów bólowych kręgosłupa i kończyn. Ozonoterapia chorób naczyniowych. Przyjmują: E. Jeziernicka, N. Nowak, S. Daniluk, Białystok, ul. Waryńskiego 6, lok. 2. Tel. 0857424355. Rejestracja telefoniczna codziennie 8.00-16.00.

CENTRUM Osteoporozy i Chorób Kostno-Stawowych Prof. Janusza Badurskiego. Leczenie zespołów bólowych kręgosłupa i kończyn. Ozonoterapia chorób naczyniowych. Przyjmują: E. Jeziernicka, N. Nowak, S. Daniluk, Białystok, ul. Waryńskiego 6, lok. 2. Tel. 0857424355. Rejestracja telefoniczna codziennie 8.00-16.00.

DERMATOLOG

BADANIE włosów. (085)874-22-22.

DERMATOLOG (086)219-34-51, 0606-373-723, Modzele Skudosze 53.

ŁUSZCZYCA, bielactwo. (085)874-22-22.

OKULISTA

GABINET okulistyczny. Komputerowy dobór soczewek kontaktowych (kolorowych, torycznych i progresywnych) i szkieł okularowych. Płyny pielęgnacyjne. Leczenie dzieci i dorosłych. Stołeczna 25 (wejście od Wyszyńskiego), (085)744-44-19.

LUPY do czytania, okulary lupowe, filtry poprawiające kontrast widzenia. Refundacja NFZ. (085)744-45-95.

ALERGOLOG

ALERGIA. Bezbolesne testy i leczenie. 2500 alergenów. Odczulanie na urządzeniach najnowszej generacji, ul. Rzymowskiego 43/28. (0-85)746-59-02.

PSYCHOLOG

PSYCHOLOG - psychoterapia. 0513-613-161.

GASTROLOG

GASTROLOGICZNA DIAGNOSTYKA, endoskopia, USG, leczenie, dr Orest Hnidec, Ogrodowa 19, rejestracja 8.00-18.00 (085)732-75-15, www.gastrologia.bialystok.pl

INNE

***RZUĆ** palenie, ul. Rzymowskiego 43/28. (0-85)746-59-02.

RZUĆ PALENIE W 15 MINUT. KOMPUTEROWE BADANIE STANU ZDROWIA. LECZENIE HEMOROIDÓW - NIEOPERACYJNIE. UL. STAROBOJARSKA 8/2, (085)743-23-29.

MASZYNY I URZĄDZENIA

SPRZEDAM

DWUPIŁA, stan dobry. 0510-141-919.

PIŁA motorowa Makita DCS410, stan bdb, mało używana, 600 zł, do neg. 0511-293-391.

ZBIORNIKI, na wodę, paliwo, 1,000 l, 5 szt. 180-200 zł. 0501-456-539.

MATERIAŁY BUDOWLANE

SPRZEDAM

KONSTRUKCJE stalowe, dł. 100 m, szer. 12 m, 1 przęsło 2.500 zł, 0509-088-644.

USŁUGI

TYNKARSKIE

TYNKI agregatem, 0500-373-750.

BUDOWA, REMONT

BUDOWA domów drewnianych w technologii kanadyjskiej. (085)716-28-07, po 19.

BUDOWA domów, obór, Ełk. 0600-506-507, (0-87)621-22-73.

BUDOWA domów, więźby, stolarstwo. (085)710-88-59.

DOMY drewniane, mieszkalne, rekreacyjne. (085)655-27-64, 0606-133-334.

GLAZURA, terakota, okna PCV, remonty. 0502-741-315.

GLAZURA, terakota, szpachlowanie, malowanie, tapetowanie, ETC. 0510-045-642.

DOM POGRZEBOWY A.J. Matowicz
ul. Żabia 11
tel. (085) 65-24-911, 65-15-848
Filia Zabłudów, tel. (085) 718 86 80
Filia Tykocin, tel. (085) 718 77 37
DZIAŁAMY CAŁĄ DOBĘ
Organizujemy pogrzeby we wszystkich wyznanich oraz na miarę możliwości finansowych każdej rodziny.
Załatwiamy za Państwa wszelkie formalności, również przewozy w kraju i za granicą.
Mamy do wyboru: trumny, urny, znicze, garderoby i wieńce.
Posiadamy klimatyzowane kaplice pogrzebowe oraz CAŁODOBOWĄ KWIACIARNIĘ
Gwarantujemy godną i kulturalną posługę

KOMPLEKSOWE remonty mieszkań, 0500-373-750.

KORDULA. Ogrodzenia, bramy, drzwi, szlabany, automatyka, serwis. (85)663-26-39, www.kordula.com.pl

MALOWANIE, SZPACHLOWANIE, SUCHE TYNKI. 0501-754-261.

MALOWANIE, szpachlowanie. 0668-141-137.

POSADZKI agregatem, 0509-173-540.

POSADZKI agregatem. 0604-400-174.

REMONTY mieszkań - szpachlowanie, malowanie, panele, sufity podwieszane, terakota, 0508-962-740.

REMONTY, WYKOŃCZENIA, ADAPTACJA PODDASZY. 0500-237-300.

ROLETY, Inter-Tech. Orzeszkowej 32. l.118, (085)732-90-25.

STUDNIE, pompy ciepła. (085)654-70-00, 0604-651-727.

TYNKI tradycyjne i gipsowe, 0509-173-540.

UKŁADANIE podłóg drewnianych, paneli, 0664-049-597.

WNĘTRZA od zaraz, standard amerykański, Euromark. 0609-663-633.

WYKOŃCZENIA, remonty. 0694-045-569.

WYPOŻYCZALNIA, sprzedaż sprzętu budowlano-remontowego, PUH Partner, Suwałki, Bakałarzewska 21, 0604-708-420, (087)566-52-38.

ELEKTRYCZNE

ELEKTRYK. 0694-833-541, 0501-440-867.

MALARSKIE

SZPACHLOWANIE, malowanie, Białystok. 0660-935-938.

PRZEPROWADZKI

PROFESJONALNIE. (085)742-15-28, www.przeprowadzki.bialystok.pl

OKNA I DRZWI

ATROS - okna, drzwi, bramy, profesjonalny montaż, (085)74-44-222,

ŚLUSARSKIE

OGRODZENIA, Łomża, 0692-148-426.

INNE

NAGROBKI granitowe podwójne już od 4.900 zł. 0601-912-474.

NAGROBKI granitowe, od 4.100 zł, www.okla.net.pl, 0607-497-951.

NAGROBKI granitowe, podwójne od 4.900 zł. 0601-924-904.

INFORMACJA O OCHRONIE DANYCH OSOBOWYCH

Wydawnictwo Prasa Podlaska Spółka z o.o. informuje, że dane osobowe Ogłoszeniodawców (osób fizycznych) są przetwarzane przez wydawcę „Gazety Współczesnej" wyłącznie w celu wykonania zlecenia publikacji ogłoszeń i reklam, wystawienia fakury VAT i sprawozdawczości finansowej. Dane osobowe nie są udostępniane osobom trzecim ani przetwarzane w innych celach. Ogłoszeniodawcy mają prawo do wglądu i poprawiania danych.

KUPON NA OGŁOSZENIE DROBNE

Dla osób fizycznych nie prowadzących działalności gospodarczej — Dla osób fizycznych nie prowadzących działalności gospodarczej

wyd. codzienne 5 słów (ogł. za 5 zł) lub 9 słów (ogł. za 6 zł),
wyd. magazynowe 5 słów (ogł. za 10 zł) lub 9 słów (ogł. za 12 zł),
łącznie z adresem (telefonem), nie licząc ceny:

GAZETA WSPÓŁCZESNA

cena: telefon: Cena zawiera podatek VAT.

Ilość publikacji

☐ x 5 zł ☐ x 10 zł

☐ x 6 zł ☐ x 12 zł

dane klienta: -

adres, kod pocztowy: -

Upoważniam Wydawnictwo Prasa Podlaska Sp. z o.o. do wystawiania faktur bez mojego podpisu.

1. Kupony przyjmują nasze biura ogłoszeń i współpracujące agencje (adresy w gazecie). Kupon wraz z dowodem wpłaty na konto w Deutsche Bank Polska SA nr 78188000090000001101214002 można również przesłać pod adresem: Gazeta Współczesna, 15-419 Białystok, ul. Św. Mikołaja 1 z dopiskiem Biuro Ogłoszeń.
2. Publikacja pierwszego ogłoszenia nie później niż w ciągu 7 dni od daty otrzymania kuponu.
3. Ogłoszenia za 5 zł i 6 zł publikowane są w wydaniach gazety poniedziałek - czwartek.
4. Ogłoszenia za 10 i 12 zł publikowane są w wydaniach magazynowych (piątek).
5. W cenę został wliczony podatek VAT 22%.

Podane dane osobowe będą przetwarzane przez Wydawnictwo Prasa Podlaska Sp. z o.o. wyłącznie dla potrzeb realizacji zamówienia.

Zakreśl wybraną rubrykę

☐ UBEZPIECZENIA
☐ NAUKA
☐ TURYSTYKA
☐ WETERYNARIA
☐ USŁUGI: budowa, remont; AGD, RTV; transport; inne
☐ MEBLE

PRACA: ☐ zatrudnię ☐ szukam pracy

NIERUCHOMOŚCI: ☐ agencje ☐ kupię ☐ sprzedam ☐ poszukuję ☐ zamienię ☐ wynajmę ☐ stancje

AUTO MOTO: ☐ kupię ☐ sprzedam ☐ naprawy ☐ autoalarmy ☐ inne

☐ MATRYMONIALNE
☐ ZDROWIE
☐ ZWIERZĘTA
☐ BIZNES

ZAKUPY: ☐ hurtownie ☐ sklepy ☐ producenci ☐ antykwariaty

ROLNICTWO: ☐ kupię ☐ sprzedam

RÓŻNE: ☐ kupię ☐ sprzedam ☐ inne

☐ KOOPERACJA
☐ HYDRAULIKA

S132708wwpo

Zmarła
Nasza Koleżanka
DANUTA
JANKOWSKA
Łączymy się w żalu
Z RODZINĄ

Naczelnik oraz funkcjonariusze i pracownicy Urząd Celnego w Suwałkach

GAZETA WSPÓŁCZESNA OGŁOSZENIA I REKLAMY PRZYJMUJĄ

- **Augustów -** „PERFEKT", ul. W. Polskiego 42C, tel. 087-643-19-97
- **Augustów -** „THEO", ul. Żabia 3 A, tel. 087-643-06-72
- **Białystok -** Biuro Ogłoszeń, ul. Św. Mikołaja 1, tel. 085-748-74-30, fax 085-748-74-32.
- **Bielsk Podlaski -** Oddział „GW" - odbsługa podmiotów gospodarczych, ul. Mickiewicza 65, tel./fax 085-730-67-86.
- **Bielsk Podlaski -** „ABA PLUS", ul. Mickiewicza 60, tel./fax 085-730-19-20.
- **Ełk -** Oddział „GW", ul. Pułaskiego 24, tel./fax 087-610-85-05.
- **Grajewo -** Oddział „GW" ul. Osiedle Centrum 7a, tel./fax 086-27289-15.
- **Hajnówka -** "Sobex Nowy" ul. 3 Maja 45, tel./fax 085-682-46-03.
- **Łomża -** Oddział „GW", al. Dmowskiego 1E, tel.fax 086-216-56-97.
- **Łomża -** „TV ŁOMŻA", ul. Stary Rynek 13, tel. 086-216-74-44, fax 086-216-71-07.
- **Mońki -** „KURIER" ul. Białostocka 29, tel. 085-716-21-91.
- **Olecko -** „WIR", ul. Zielona 37, tel./fax 087-520-02-30.
- **Ostrów Mazowiecka -** „BORAM", ul. Broniewskiego 56a, tel. 029-745-34-12.
- **Sokółka -** Biuro Usług Doradczych, Os. Centrum 21, tel. 085-711-25-28.
- **Suwałki -** Oddział „GW" ul. Kościuszki 62, tel./fax 087-566-57-26.
- **Wysokie Mazowieckie -** „VIDKING", ul. Długa 22, tel. 086-275-24-08.
- **Zambrów -** „GLOBTOUR", al. Wojska Polskiego 22, tel./fax 086-271-25-25.

oraz nasi przedstawiciele handlowi: Białystok, tel. 085-748-74-41 do 44.

RADIO

> JARD

Wiadomości. 7.00-22.00 5 minut przed pełną godziną; Prognoza pogody. o równej godzinie (przez całą dobę) Fotoradary. 8.00 do 17.00 (1 minutę po pełnej godzinie); przegląd prasy. 7.20, 8.20, 9.20; Konkursy. 8.40, 10.40, 17.10; Poranek z Radiem Jard. 6.00-9.00; Program religijny. 6.10 w każdą niedzielę; Ciekawostki cenowe. 8.30, 10.30, 12.30, 6.30, 18.30, 20.30; Dzień z Radiem Jard. 9.00-16.00; Rozmowa dnia. 10.10 pon.-pt.; Ciekawostki motoryzacyjne. 10.30, 16.30, 20.30; Jak i gdzie przyjemnie spędzić czas. 7.30, 9.30, 11.30, 13.30,17.30, 19.30, 21.30; informator medyczny. 11.40 w każdą niedzielę; Pozdrowienia ultrakrótkie. 12.00-14.00, 20.00-22.00; Audycja dla dzieci i młodzieży. 15.10 w każdą niedzielę; Wieczór z Radiem Jard. 16.00-22.00; Piosenki z Listy przebojów Greatest Hits 18.00-19.00; Przegląd wydarzeń kulturalnych. 21.10 pon. pt.; Lista przebojów Greatest Hits. po godz 22.00 w każdy piątek; Sport w Radiu Jard. 21.35 w każdą niedzielę; Noc z Radiem Jard. 22.00-6.00.

> JARD 2

Stałe bloki programowe. 7-10 Poranek z Radiem Jard 2; 10-14 Dzień z Radiem Jard 2; 14-18 Popołudnie z Radiem Jard 2; 18-22 (24) Jard Mega SMS-Beat; 22-7 Noc z Radiem Jard 2 . muzyka non-stop. Stałe punkty programowe. Wiadomości codziennie od 8 do 18 . minutę przed pełną godziną; Prognoza pogody. od 7 do 22. od 8 do 18 cztery minuty po pełnej godzinie, o 7 oraz od 19 do 22 minutę przed pełną godzin ą; Informacje dla kierowców. Od 8 do 18 . trzy minuty po pełnej godzinie; Propozycje kulturalne. Jak i gdzie przyjemnie spędzić czas . Jard 2 poleca. 8.35, 10.35, 12.35, 14.35, 16.35, 18.30. Powerplay.

> BIAŁYSTOK

Wiadomości Radia Białystok co godzinę: 6:20, 6:40, 7:20, 7:40, 8:20, 8:40 Wiadomości Radia Białystok w skrócie: 14:30, 15:30 Sport w Radiu Białysok: 7.04, 8.04, 17.05, 19.05, 21.05 Ale jazda o godzinach: 6:30, 7:30, 8:30

5.00 Bardzo Ranne Radio; 5.35 Dlaczego w trawie piszczy Gawęda Simony Kossak; 6.00 Nowy Dzień; 9.00 Dzień, jak żaden inny; 9.15 Przegląd prasy dla spóźnionych; 10.15 Czarnystok story; 10.30 Dlaczego w trawie piszczy, Gawęda Simony Kossak; 11.15 Reportaż; 12.45 Historie słynnych piosenek; 13.10 Gry polityczne, prow. Lech Pilarski; 14.00 Szybkostrzelny program ładowany muzyką, prow Marcin Kozłowski 15.45 Dlaczego w trawie piszczy, Gawęda Simony Kossak; 16.05 Co niesie dzień; 17.30 Historia słynnych piosenek; 17.45 Słowo o słowie, prof. Jerzy Bralczyk; 18.05 Nowa praca; 18.30 Ukraińska dumka, aud. Sławomira Sawczuka; 18.45 Pod znakiem Pogoni. 19.05 Wieczór inny niż wszystkie.; 19.15 Reportaż; 20.15 Kultura studencka 21.30 Piosenki z podtekstem, audycja: Miłki Mahzan; 22.00 Polska i Świat – magazyn informacyjny; 22.40 Wiadomości 23.05 Hiph Opera – muzyka młodych; 2.00 Nocna Orkiestra Radia Białystok;

> RMF FM

Poniedziałek - piątek 0.00-6.00 pr. nocny; 6.00-9.00 pr. poranny Jestem w Szoku; 9.00-13.00 pr. przedpołudniowy; 13.00-17.00 pr popołudniowy LIS-VEGAS; 17.00-20.00 Lista przebojów HOP-BĘC; 20.00-0.00 program wieczorny świat według Karpia. **Sobota - niedziela** 0.00-8.00 program nocny; 8.00-13.00 pr. przedpołudniowy; 13.00-18.00 pr. popołudniowy .Muza pod Waszym Nadzorem.; 18.00-22.00 program wieczorny .Bit or not to Bit.; 22.00-0.00 pr. nocny

> RADIO 5

Wiadomości co godzinę 6.00-22.00; Prognoza pogody co godzinę 6.00-22.00. 5.08 Kalendarium; 5.35, 6.35, 7.20 Horoskop; 6.10 Urodzeni dzisiaj... 6.20 Echa najważniejszych wydarzeń wczorajszego dnia; 6.25 Kalendarium + imieniny + piosenka dla solenizantów; 6.45 Przegląd prasy; 7.20 Echa najważniejszych wydarzeń wczorajszego dnia; 7.45 Przegląd prasy; 8.35 Wybór piosenki dnia; 10.20 Pięć minut z polityką; 11.15 Go.ć Radia 5; 11.35 Telefon dla Ciebie; 12.20 Porady prawnika oraz Studio Infor; 12.30-13.00 Graj ąca Szafa Radia 5; 13.40 Quiz; 15.10-16.00 Grająca Szafa Radia 5; 15.20 Klakson; 17.00-18.00 Echa wielkiego świata. 18.30 Audycja .POPCORN MEGA SHOW.; 18.35 Pakiecik; 18.40 Quiz; 20.15 Opowieści nie całkiem zwyczajne..

Plotki, ploteczki...

Mateusz Damięcki romansuje!

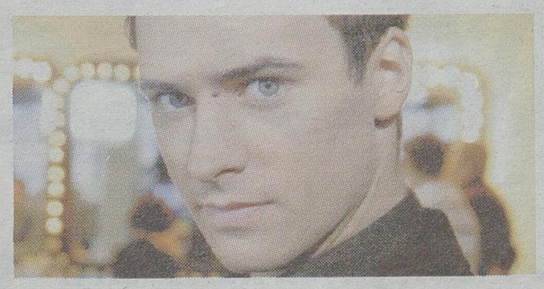

Wybranką Mateusza jest Agata Buzek, córka byłego premiera. Aktorzy wylatują na Maderę, ale niestety do pracy. Na wyspie mają rozpocząć się zdjęcia do nowego serialu „Teraz albo nigdy!"

Kreacja Frytki

Agnieszka Frykowska na jednym z pokazów mody pojawiła się w czarnej sukience. Chciała zrobić spore wrażenie na uczestnikach imprezy. Wyraźnie zaznaczała, że jest to zakup z włoskiej kolekcji wart prawie 11 tys. złotych! **(mwmedia)**

Krzyżówka

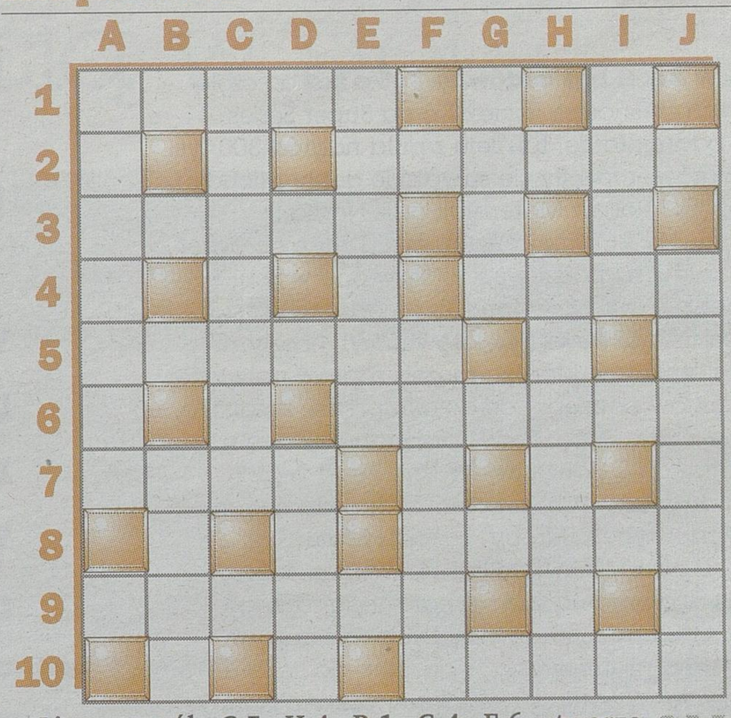

Litery z pól: C-5, H-4, B-1, G-4, F-6 utworzą CZWARTĄ /ostatnią/ część przysłowia hiszpańskiego.

POZIOMO: 1/ kobyle mleko. 2/ wrzawa, hałas. 3/ część paleniska. 4/ opryszek. 5/ spór. 6/ domek ślimaka. 7/ legendarny założyciel Krakowa. 8/ autor powieści „Kakao". 9/ pasterskie lokum. 10/ mara.

PIONOWO: A/ drób na talerzu. B/ miara papieru. C/ żołnierskie ćwiczenie. D/ figura geometryczna. E/ natarcie. F/ potrawa mięsna. G/ pszczeli produkt. H/ rozsądek. I/ imię Pugaczowej, rosyjskiej wokalistki. J/ żona brata.

„GENTO"

KUPON 5/D

TVP 1

20.20 4400, Serial SF, USA 2006, 45 min
Tom i Diana poszukują dzieci porwanych w tajemniczych okolicznościach. Daniel Armand z grupy Nova grozi Shawnowi, który odmawia udzielenia wsparcia terrorystom.

5.55 Był taki dzień - felieton; **6.00** Kawa czy herbata? - magazyn; **8.00** Wiadomości, pogoda; **8.15** Kwadrans po ósmej; **8.30** Tom (24); 8.55 Świnka Peppa (41); **9.05** Kuchcikowo – gotowanie na ekranie (7); **9.15** Kocham muzykę (16) - serial dokumentalny; **9.25** Kocham muzykę (28) - serial dokumentalny; **9.30** Scooby, gdzie jesteś? (7); **9.55** Dwa światy (12); **10.25** Szkoła złamanych serc (89) - serial obyczajowy; **11.10** Moda na sukces (3686, 3687) - telenowela; **12.00** Wiadomości; **12.10** Agrobiznes; **12.20** Europa bez miedzy; **12.40** Plebania (1007) - telenowela; **13.05** Klan (1396) - telenowela; **13.35** Jaka to melodia?; **14.00** Agroliga 2007; **14.30** My, wy, oni; **15.00** Wiadomości
15.10 Miłość puka do drzwi (25, 26) - serial obyczajowy
16.05 Moda na sukces (3688, 3689) - telenowela
17.00 Teleexpress - wiadomości
17.20 Celownik
17.35 Klan (1401) - telenowela
18.00 Jaka to melodia? - teleturniej muzyczny
18.30 Plebania (1012) - telenowela
19.00 Wieczorynka
19.30 Wiadomości, sport, pogoda
20.20 4400 (4, 5) - serial SF
21.55 Sprawa dla reportera
22.30 Śpiewać, jak to łatwo powiedzieć (1) - rozrywka
23.05 Pogoda dla kierowców
23.10 Spirala (5) - serial kryminalny
0.05 Łossskot! - magazyn kulturalny
0.35 Czeka na nas świat - tragikomedia, Polska 2006, reż. Robert Krzempek
2.05 Był taki dzień - felieton
2.10 Notacje (92)
2.15 Podróże z zagadkami
5.20 Wszystko jest muzyką (5)

TVP 2

21.10 Dr House, Serial obyczajowy, USA 2004, 50 min
W szpitalu zjawia się była dziewczyna House'a, Stacy Warner. Doktor jest poruszony, bo rozpad ich związku przeżył boleśnie. Stacy prosi go o pomoc w zdiagnozowaniu choroby.

6.30 Statek miłości (11) - serial komediowy; **7.20** Telezakupy - program reklamowy; **7.35** Niezwykłe ranki Marcina Ranka (27/52) - serial dla dzieci; **7.50** Niezwykłe ranki Marcina Ranka (28/52) - serial dla dzieci; **8.10** M jak miłość (105) - serial obyczajowy; **9.00** Pytanie na śniadanie - magazyn; **11.05** Twój sprzeciw ma znaczenie - felieton; **11.10** Święta wojna (245) - serial komediowy; **11.45** Dr Quinn (8/28) - serial obyczajowy; **12.40** Koło fortuny - teleturniej; **13.05** Twój sprzeciw ma znaczenie - felieton; **13.15** Mama dla Anny - dramat obyczajowy; **14.50** Gwiazdy tańczą na lodzie (2) - rozrywka;
15.40 Barwy szczęścia (57, 58) - serial obyczajowy
16.45 Zmiennicy (12/15) - serial komediowy
18.00 Program lokalny
18.30 Panorama
18.55 Sport-telegram
18.58 Dialog Polish Indoors Wrocław 2008 – kronika
19.00 Pogoda
19.05 Jeden z dziesięciu - teleturniej
19.40 Młodzi twórcy - film dokumentalny
20.05 Barwy szczęścia (59, 60) - serial obyczajowy
21.10 Dr House (21/22) - serial obyczajowy
22.00 Pitbull (17) - serial sensacyjny
23.00 997 - magazyn kryminalny
23.30 Panorama (23)
23.45 Rosja według Putina - film dokumentalny
0.45 Eroica - film wojenny, Polska 1957, reż. Andrzej Munk
2.10 Miasteczko Twin Peaks (5) - serial kryminalny
2.55 Noc zagadek
5.25 Statek miłości (12/249)

BIAŁYSTOK

21.30 Serwis info, Magazyn informacyjny, 13 min
Najważniejsze informacje dnia z kraju i ze świata przygotowane i przedstawiane przez reporterów i dziennikarzy TVP Info. W programie także interesujące reportaże.

6.00 Serwis info; **7.45** Obiektyw; **8.00** Serwisy informacyjne; **8.35** Korespondent TVP o poranku; **8.41** Przegląd prasy; **8.45** Ono; **9.00** Serwisy informacyjne; **10.10** Gość poranka; **10.30** Serwisy informacyjne; **11.03** Biznes – otwarcie dnia; **11.25** Serwisy informacyjne; **12.08** Komentarz – kraj; **12.24** Serwisy informacyjne; **13.08** Komentarz – świat; **13.23** Serwisy informacyjne; **14.08** Komentarz – kraj; **14.24** Serwisy informacyjne;
15.10 Raport z Polski
15.30 Serwisy informacyjne
16.13 Rozmowa dnia
16.30 Serwis info, pogoda
16.45 Gość dnia - rozmowa
16.55 Warto tam być... - magazyn
17.00 Ahora Espanol
17.15 Plus minus
17.30 Serwis info, pogoda
18.00 Obiektyw
18.20 Szerokiej drogi! - magazyn
18.27 Warto tam być... - magazyn
18.30 Kinoman - magazyn filmowy
18.40 Przystanek kultura
19.00 Maniacy - magazyn
19.15 Wielkie serca z dzwoneczkami - koncert
20.01 Minęła 20-ta
20.30 Serwis info
20.35 Minęła 20-ta, pogoda
21.05 Telekurier – bliżej ciebie
21.30 Serwis info, pogoda
21.45 Obiektyw, sport
22.05 Gość dnia - rozmowa
22.16 Ekonomia i rynek
22.30 Serwis info, pogoda
23.03 Sportowy wieczór
23.30 Serwis info, pogoda
0.02 Następcy ropy (3/6) - serial dokumentalny
0.30 Wielka Europa – kierunki w architekturze (1/9) - serial dokumentalny
0.59 Minęła 20-ta
1.40 Serwis info, pogoda
2.06 Ekonomia i rynek

POLSAT

21.00 Fala zbrodni, Serial sensacyjny, Polska 2007, 55 min
Pojawia się nowa szansa na odnalezienie archiwum Aleksandrowa i odsunięcie Jewgienija Dragonowa od polskiej energetyki. Młody został skierowany na obserwację w zakładzie.

6.15 Adam i Ewa (52, 53) - serial obyczajowy; **7.15** TV market; **7.30** Wielka wygrana; **8.30** Kameleon (1) - serial sensacyjny; **9.30** J.A.G. - Wojskowe Biuro Śledcze (119) - serial sensacyjny; **10.30** Rodzina zastępcza plus (182) - serial komediowy; **11.30** Samo życie (1030) - serial obyczajowy; **12.00** Dzień kangura (11) - rozrywka; **13.00** Halo Hans (5) - serial historyczny; **14.00** Pierwsza miłość (636) - serial obyczajowy; **14.45** Mamuśki (22) - serial komediowy;
15.15 Świat według Bundych (250) - serial komediowy
15.45 Wydarzenia
16.10 Pogoda
16.15 Interwencja (1018) - magazyn reporterów
16.30 Graczykowie – Buła i spółka (57) - serial komediowy
17.00 Rodzina zastępcza plus (183) - serial komediowy
18.00 Pierwsza miłość (637) - serial obyczajowy
18.50 Wydarzenia
19.20 Sport
19.25 Pogoda
19.30 Samo życie (1031) - serial obyczajowy
20.00 Tylko miłość (21) - serial obyczajowy
21.00 Fala zbrodni (102) - serial sensacyjny
21.55 Studio Lotto
22.00 CSI: Kryminalne zagadki Nowego Jorku (43) - serial kryminalny
23.00 Autostrada 395 - film sensacyjny, USA 2000, reż. Fred Dryer, wyk. Fred Dryer, Blake Adams, Diane Delano
1.00 Nagroda gwarantowana
2.00 Nocne randki - rozrywka
5.00 Music Spot (237) - rozrywka
5.30 Wstawaj! Gramy! (459)

TVN

21.30 Porwanie w rodzinie, Dramat obyczajowy, USA 1996, 120 min
Dramat zainspirowany wydarzeniami z życia 22-letniej Sary. Owocem jej krótkotrwałego małżeństwa jest syn. Staje się on przyczyną wielu nieporozumień.

5.00 Uwaga! - magazyn; **5.20** Telesklep - program reklamowy; **6.20** Hej-nał show - interaktywny program rozrywkowy; **8.00** Na Wspólnej (914) - serial obyczajowy; **8.30** Dzień dobry TVN - magazyn; **11.00** Szymon Majewski Show - rozrywka; **12.00** Fabryka gry - teleturniej interaktywny; **13.00** W-11 wydział śledczy - serial fabularno-dokumentalny; **13.40** Telesklep - program reklamowy; **14.25** Bez śladu (18/23) - serial sensacyjny;
15.20 Marina (103/169) - telenowela
16.15 Rozmowy w toku - talk show
17.25 Sędzia Anna Maria Wesołowska - serial fabularno-dokumentalny, Polska 2007
18.25 Detektywi - serial fabularno-dokumentalny, Polska 2007
19.00 Fakty
19.30 Sport
19.40 Pogoda
19.50 Uwaga! - magazyn
20.15 W-11 wydział śledczy - serial fabularno-dokumentalny, Polska 2007
20.55 Na Wspólnej (915) - serial obyczajowy
21.30 Porwanie w rodzinie - dramat obyczajowy, USA 1996, reż. Colin Bucksey, wyk. Tracey Gold, Kate Jackson, Jeff Yagher
23.30 Odwróceni (13) - serial sensacyjny
0.30 Kryminalni (84) - serial kryminalny
1.30 Multikino - magazyn filmowy
1.55 Uwaga! - magazyn
2.15 Wrzuć na luz - rozrywka
3.15 Telesklep - program reklamowy
3.35 Nic straconego

TV4

20.00 Legionista, Film sensacyjny, USA 1998, 130 min
Paryż, lata 20. Alain zakochuje się w dziewczynie szefa mafii. Ten, na wieść o romansie, każe zabić amanta. Przed zemstą gangstera ratuje Alaina ucieczka do Legii Cudzoziemskiej.

5.35 Sztukateria - magazyn kulturalny; **6.00** Pogromcy hitów - program publicystyczny; **6.25** VIP – London Calling - magazyn kulturalny; **6.50** Muzyczne listy - magazyn muzyczny; **7.55** TV market - program reklamowy; **8.25** Mała czarna - talk show; **9.25** Zbuntowani (69) - serial obyczajowy; **10.25** Big Brother 4.1 - reality show; **11.05** Big Brother Show - rozrywka; **12.25** Galileo; **13.25** Wygraj fortunę - teleturniej; **14.25** Big Brother 4.1 - reality show; **15.05** Big Brother Show - rozrywka
16.25 Zbuntowani (70) - serial obyczajowy. Tomas wyznaje Diegowi i Giovanniemu, że to Joaquin rozprowadzał narkotyki w szkole. On tylko raz chciał zarobić, aby spłacić zakład, ale Joaquin nie chce zakończyć z nim współpracy. Vico okłamuje Miguela i wmawia mu, że Mia rozpowiada niemiłe rzeczy o Celinie. Chłopak jest zły i grozi Mii, że dziewczyna zapłaci za wszystkie intrygi.
17.25 Mała czarna - talk show
18.25 Benny Hill - serial komediowy
19.00 Happy Hour - rozrywka
20.00 Legionista - film sensacyjny, USA 1998, reż. Peter MacDonald, wyk. Jean-Claude van Damme, Adewale Akinnuoye-Agbaje
22.10 Regina (9, 10) - serial obyczajowy
23.10 Benny Hill - serial komediowy
23.45 Big Brother 4.1 - reality show
1.30 Wydarzenia, sport, pogoda
2.05 Muzyczne listy
2.55 Big Brother 4.1 - reality show
4.20 Big Brother 4.1 – Extra

TV POLONIA

21.20 Pan Jowialski, Spektakl teatralny, Polska 1976, 100 min
Młody literat Ludmir, znudzony blichtrem środowiska, w którym się obraca, opuszcza miasto w poszukiwaniu tematów do nowej książki. Towarzyszy mu Wiktor.

6.00 Kawa czy herbata?; **8.00** Wiadomości, pogoda; **8.15** Kwadrans po ósmej; **8.35** Budzik - program dla dzieci; **9.00** Raj (201) - program dla młodzieży; **9.25** Afisz; **9.50** Wideoteka dorosłego człowieka (11); **10.40** Wyjeżdżam – zostaję? (26); **11.00** Wielkie sprzątanie - cykl reportaży; **11.15** Zaproszenie - program krajoznawczy; **11.35** Plebania (1008) - telenowela; **12.00** Wiadomości; **12.10** Klan (1390) - telenowela; **12.35** Pamiętaj o mnie; **12.45** Tydzień polski; **13.15** Komediantka (3) - serial obyczajowy; **14.10** Biznes z gwarancją (41) - magazyn gospodarczy; **14.30** Kobiety z Auschwitz - film dokumentalny;
15.10 To jest temat (46)
15.25 Misja specjalna - magazyn
15.50 Wspólnota modlitw
16.10 Olimpijczycy 2008
16.30 Raj (201)
17.00 Teleexpress - wiadomości
17.15 Budzik - program dla dzieci
17.40 Wyjeżdżam – zostaję? (26)
18.00 Tenor z Osjakowa - reportaż
18.15 Bzik kulturalny
18.40 Pamiętaj o mnie
18.50 Plebania (1008) - telenowela
19.15 Przygody Bolka i Lolka
19.30 Wiadomości, sport, pogoda
20.10 Klan (1390) - telenowela
20.35 Z daleka, a z bliska (57)
21.20 Pan Jowialski - spektakl teatralny, Polska 1976
23.00 Obywatel ziemski - film dokumentalny
23.30 Serwis info
23.55 U progu Auschwitz - misja księdza Manfreda - reportaż
0.20 Z archiwum IPN - magazyn
0.50 Plebania (1008) - telenowela
1.15 Przygody Bolka i Lolka
1.30 Powtórki programów

SPORT

redaktor odpowiedzialny
Mariusz Klimaszewski
(085) 748 74 80

Platini jest zaniepokojony

Szef UEFA Michel Platini wyraził zaniepokojenie z powodu „poślizgów" Polski i Ukrainy w przygotowaniach do Euro 2012. Prezes PZPN Michał Listkiewicz zapewnia, że nie ma powodu do obaw.

Krótko

▲ W Korei bez cudów >> Tylko i aż do czołowych szesnastek Yonex Korea Super Series w badmintonie, turnieju z pulą nagród 300 tys. dolarów, przebiły się suwalskie deble Michał Łogosz i Robert Mateusiak oraz Nadia Kostiuczyk i Kamila Augustyn. Drogę do ćwierćfinałów zagrodziły im rozstawione w Seulu duety. Zawody w Korei, gromadzące na starcie ścisłą czołówkę światową, były jednymi z ostatnich, w których można zdobyć najwięcej punktów potrzebnych do olimpijskiej kwalifikacji. Z cyklu Super Series pozostaną jeszcze All England i Swiss Open. Ważne będą wyniki na drużynowych, a potem indywidualnych mistrzostwach Europy. Łogosz i Mateusiak zajmują na liście światowej 16. miejsce, które po odliczeniu nadmiaru par z tego samego państwa, w „olimpijskim" rankingu daje im ostatnią premiowaną wyjazdem do Pekinu, 13. pozycję. W Seulu suwalczanie pokonali 21:19, 21:17 Niemców Kristofa Hoppa i Ingo Kindervatera, a potem nie sprostali – 10:21, 10:21 – rozstawionym z nr. 5. Koreańczykom Jae Jin Lee i Ji Man Hwang. Także w walce o ćwierćfinał z rozstawionymi z „ósemką" Indonezyjkami Lilyaną Natsir i Vitą Marissą 10:21 i 16:21 przegrały Kostiuczyk i Augustyn. Wcześniej polskie deblistki, notowane na 18. miejscu na świecie, wygrały 21:17, 21:11 z japońską parą Miyuki Maeda, Satoko Suetsuma. **(ab)**

▲ Dwa medale pływaków Juvenii Białystok >> W Ciechanowie rozegrane zostały ostatnio mistrzostwa Polski do lat 18. Bardzo dobrze wypadli w nich zawodnicy białostockiej Juvenii. Anna Dowgiert zajęła drugie miejsce w wyścigu na 50 m stylem motylkowym. Jej czas to 0.28.38. Trzecie miejsce i brązowy medal wywalczył Marcin Jabłoński w wyścigu na dystansie 200 metrów stylem motylkowym 2.03,25. Poza tym Marta Kozakiewicz była dziewiąta na 200 m st. motylkowym 2.27.97.

▲ Drugie miejsce Anny Ciwoniuk >> Szablistka Uczniowskiego Klubu Sportowego „Trzynastka" Białystok Anna Ciwoniuk dotarła do finału III Pucharu Polski Młodzieżowców w szermierce. W fazie eliminacyjnej nasza zawodniczka wygrała wszystkie pojedynki, otrzymując w sumie tylko 7 trafień. Rozstawiona z numerem 2. białostoczanka pokonała w 1/16 zawodniczkę KKSz Konin Walczak 15:6, w 1/8 wygrała z Pasternak (Kolejarz 24 Katowice) 15:7. W ćwierćfinale Ciwoniuk pokonała jednym trafieniem 15:14 Pudę (TSM MOSiR Sosnowiec), brązową medalistkę mistrzostw Europy juniorów. Natomiast w półfinale białostoczanka wygrała z Mirkiewicz (KKSz Konin) 15:8. Walkę finałową Ciwoniuk stoczyła z Lidią Sołtys z TSM MOSiR Sosnowiec. Była ona wyrównana do stanu 12:12. Żadnej z szablistek nie udało się odskoczyć na więcej niż 2 trafienia. Końcówka jednak należała do koleżanki Ciwoniuk z reprezentacji, która wygrała 15:12. Białostoczanka, jako jedyna zawodniczka w Pucharze Polski, stanęła na podium podczas wszystkich Pucharów Polski w sezonie 2007/2008 w Warszawie – 3, w Koninie – 3, w Sosnowcu – 2. **(mark)**

▲ Genticus zaprasza >> TSR Genticus przyjmuje zgłoszenia do dwóch turniejów nowej VII edycji Piłkarskiej Grand Prix 2008: I Amatorskiego Turnieju Halowego organizowanego pod patronatem Prezydenta Miasta (gdzie mogą grać niezrzeszeni oraz zrzeszeni w PZPN w sezonie 2007/08 w klasie okręgowej i niżej) oraz II Turnieju Halowego Białostockiej Ligi Sportu (gdzie nie mogą grać żadni zrzeszeni w PZPN w sezonie 2006/07 i 2007/08), współorganizowanej z Urzędem Miejskim, pod patronatem Prezydenta Miasta. Do obu turniejów zgłaszać się można codziennie do środy, 6 lutego 2008 r. włącznie – telefonicznie (0-609-109-106) lub pocztą elektroniczną (prezes@genticus.pl). ▲

Koszykówka >> Wczoraj grała II liga. Wygrali białostoczanie,

Mostostal idzie

We wczorajszych meczach II ligi koszykarskiej Mostostal Białystok pokonał OSSM Warszawa, a koszykarze Tura Bielsk Podlaski ulegli w Sopocie tamtejszemu OSSM.

Mariusz Klimaszewski
mklimaszewski@wspolczesna.pl

Białostoczanie spod znaku Mostostalu bardzo szybko opuszczają dolne rejony drugoligowej tabeli. Wygrywają mecz po meczu, pokazując wreszcie na co ich stać. Przypomnijmy, że na początku rozgrywek podopieczni trenera Jerzego Karpiuka nie mogli złapać rytmu z różnych przyczyn. Wreszcie, gdy skład personalny drużyny ustabilizował się, zespół zaczął być rozumiejącym się na boisku kolektywem.

Decydująca czwarta kwarta

Tak było też we wczorajszym meczu z OSSM Warszawa, gdy o wyniku zadecydowała ostatnia czwarta kwarta. Białostoczanie uzyskali znaczącą przewagę nad słabnącą z minuty na minutę drużyną gospodarzy.

– Mogliśmy wcześniej rozstrzygnąć to spotkanie na własną korzyść. Zabrakło jednak skuteczności w wykończeniu wielu dobrych kontr w naszym wykonaniu. Ponadto trochę trudno było nam się dostosować do warunków, jakie panują w hali Polonii przy ul. Konwiktorskiej – powiedział nam trener Mostostalu Jerzy Karpiuk.

– W czwartej kwarcie zagraliśmy agresywnie w obronie, a także zdominowaliśmy grę na deskach. Dobrze wypadli koszykarze najwięcej punktujący w moim zespole, czyli Paweł Pawłowski, Grzegorz Szulc, Rafał Bochenek czy Daniel Byliniak – dodał szkoleniowiec Mostostalu.

Statystyka

OSSM Warszawa – Mostostal Białystok 74:85 (15:20, 31:21, 18:19, 10:25)
Mostostal: Zadykowicz 3, Ćwikowski, Byliniak 15, Lipowczyk 6, Rachmiel, Szulc 17, Wysocki 2, Pawłowski 23, Bochenek 19.
Najwięcej dla OSSM: Gruszecki 22, Krajewski 12

OSSM Sopot – Tur Bielsk Podlaski 96:77 (25:12, 26:25, 23:30, 22:10)
Tur: Kuczyński 35, Pawluczuk 10, Potrykus 9, Koc 9, Szczurewski 7, Kiluk 4, Weres 3.
Najwięcej dla OSSM Sopot: Kostrzewski 26.

1. ŁKS Łódź	18	33	1523:1310
2. Bonduelle	18	31	1488:1301
3. SIDEn Toruń	18	31	1374:1251
4. KPSW Astoria	18	31	1508:1432
5. Legia Warszawa	19	29	1381:1455
6. OSSM Sopot	19	29	1377:1447
7. OSSM Warszawa	20	27	1542:1647
8. AZS Warszawa	18	26	1433:1427
9. NORGIPS	18	26	1401:1402
10. Mostostal	**19**	**26**	**1388:1404**
11. ZTS Nowy Dwór	18	26	1341:1385
12. Rosasport Radom	17	25	1253:1212
13. AZS Kutno	18	24	1279:1366
14. Tur Bielsk P.	**18**	**20**	**1196:1448**

Nie powiódł się natomiast wyjazd drugiej naszej drużyny Tura Bielsk Podlaski do Sopotu, chociaż niespodzianka była bardzo blisko.

Zmienny mecz

– Mecz był bardzo zmienny. Po pierwszej połowie przegrywaliśmy 37:51, ale przewagę rywala w kolejnej kwarcie zaczęliśmy niwelować – mówi kierownik zespołu Aleksy Olesiuk. – Topniała ona w oczach. Najpierw 10 punktów, później 7. W IV kwarcie doszliśmy rywala nawet na trzy punkty i mieliśmy piłkę w posiadaniu. Niestety, rywal nas skontrował, szybko odskoczył i byliśmy bez szans. W końcówce zagraliśmy już całym składem – dodał Olesiuk.

Po meczu koszykarze Tura Bielsk Podlaski zostali jeszcze w Sopocie i obejrzeli mecz Euroligi Prokom Trefl Sopot – Olimpija Ljublana.

W najbliższy weekend zespół Mostostalu Białystok nie rozgrywa meczu. Natomiast gra Tur, który podejmie na własnym parkiecie Politechnikę Warszawa.

Piłka nożna >> Ekstraklasa na ekranach Canal+ i Telekomunikacji Polskiej

Jeden z największych kontraktów w Europie

Stacja telewizyjna Canal Plus i – na zasadzie sublicencji – Telekomunikacja Polska SA będą pokazywały przez najbliższe trzy sezony (2008/09 – 2010/11) mecze piłkarskiej pierwszej ligi – poinformował prezes spółki Ekstraklasa Andrzej Rusko. Kwota kontraktu nie została ujawniona.

– Kanał uruchomiony w wyniku koprodukcji Canalu Plus Cyfrowego i Telekomunikacji Polskiej SA, nazwany roboczo Kanałem Ekstraklasy, pozwoli na obejrzenie na żywo wszystkich 240 meczów w sezonie. Można powiedzieć, że doszło do historycznego sojuszu, bowiem dwa podmioty będą transmitować polską piłkę nożną w wydaniu ligowym – powiedział Rusko podczas środowej konferencji prasowej w Warszawie.

W telewizji publicznej pokazane zostaną cztery mecze w sezonie na żywo, a co tydzień w niedzielę emitowany będzie magazyn ligowy ze skrótami ze wszystkich (ośmiu) spotkań każdej kolejki.

Żadne kwoty nie zostały ujawnione. – To jeden z największych kontraktów w ligach europejskich w ostatnich dziesięciu latach – stwierdził Andrzej Placzyński z firmy „Sportfive", która doradzała Ekstraklasie SA w wyborze zwycięzcy najważniejszego pakietu, tzw. głównego nadawcy.

Według Ruski, zawarta umowa jest największą w historii polskiego sportu i ułatwi klubom bieżące funkcjonowanie. – O podziale pieniędzy jeszcze nie rozmawialiśmy – dodał.

Mecze pierwszej ligi – tak jak obecnie – rozgrywane będą od piątku do niedzieli. – Trzy zostaną pokazane przez Canal Plus, a pozostałych pięć dzięki technologiom oferowanym przez TP SA (m.in. videostrada – nowoczesna, cyfrowa telewizja przekazywana za pomocą linii telefonicznej TP). Powtórki spotkań transmitowanych w Canal Plus będzie można później obejrzeć za pośrednictwem łączy Telekomunikacji i odwrotnie – tłumaczył dyrektor marketingowy spółki Ekstraklasa Wojciech Dobrzyński.

Dodał także, że w przyszłości Kanał Ekstraklasa będzie oferował możliwość oglądania gier ligowych za pośrednictwem serwisu pay per view. To oznacza możliwość wyboru pojedynczego meczu przez odbiorcę. Dobrzyński poinformował jednocześnie, że nie został rozstrzygnięty tylko pakiet na prawa internetowe.

Z kolei Placzyński odniósł się również do wspólnej oferty Telewizji Polsat SA i ITI Neovision (operator platformy n), które planowały stworzenie kanału telewizyjnego Polska Ekstraklasa TV. – Propozycja konsorcjum nie była zła, wręcz bardzo dobra i za trzy lata będziemy mogli do niej wrócić. Zadecydowały jednak względy finansowe – ocenił.

Przedstawiciele Ekstraklasy SA twierdzili ponadto, że wpływ na ostateczną decyzję miała też możliwość szerszego dostępu do kibiców. **(PAP, KS)**

Polskie tenisistki przegrały w środę w Budapeszcie z Rumunią 0:3 w pierwszym spotkaniu fazy grupowej w Pucharze Federacji w Grupie I Strefy Euroafrykańskiej

Pięć osób zostało aresztowanych w Nowym Sadzie w związku z aferą korupcyjną w serbskiej piłce nożnej. Za ustawianie meczów ligowych policja zatrzymała m.in. trzech sędziów i prezesa Vojvodiny Nowy Sad.

przegrał bielski Tur.

w górę

Grzegorz Szulc w meczu z OSSM PZKosz Warszawa zdobył 17 punktów dla Mostostalu Białystok

Piłka nożna >> Puchar Narodów Afryki

„Słonie" zagrały fair

Drużyny Wybrzeża Kości Słoniowej oraz Mali zagrały fair. Wiele mówiono, że obie jedenastki zagrają na remis, który gwarantowałby im spokojny awans do ćwierćfinału Pucharu Narodów Afryki, eliminując tym samym z dalszej walki Nigerię. Ta w ostatnim meczu zmierzyła się z Beninem.

Nie było jednak żadnego kalkulowania i układów. Od początku „Słonie" uzyskały przewagę w meczu z Mali, wygrywając 3:0. Wykorzystała to Nigeria, która wygrała 2:0 i ona – obok WKS – awansowała do 1/4 finału turnieju.

Tymczasem dokumenty dotyczące prób ustawiania meczów turnieju Pucharu Narodów Afryki przekazano policji Ghany. W ubiegłym tygodniu próbowano nakłonić do sprzedania meczów reprezentacje Beninu i Namibii. Niezidentyfikowany mężczyzna oferował pieniądze za przegranie spotkań grupowych. O tych wydarzeniach opowiedzieli lokalnym władzom trener Beninu Reinhard Fabisch i sami piłkarze Namibii.

(PAP, opr. mark)

Statystyka

Grupa B
Nigeria – Benin 2:0 (0:0). John Obi Mikel 52, Yakubu Aiyegbeni 86.
Wybrzeże Kości Słoniowej – Mali 3:0 (1:0). Didier Drogba 9, Marc Zoro 54, Boubacar Sanogo 85.

1. WKS	3	9	8-1
2. Nigeria	3	4	2-1
3. Mali	3	4	1-3
4. Benin	3	0	1-7

Siatkówka >> Zawodniczki Pronaru-Zeto Astwa pod lupą

Walną pięścią w stół

Przegrany mecz siatkarek Pronaru-Zeto Astwa w Mielcu wywołał w klubie burzę. Nie chodzi oczywiście o wynik, a o styl, w jakim siatkarki doznały klęski. W większości zaprezentowały się wyjątkowo słabo i – jak mówi prezes Antoni Prokop – „reakcja będzie szybka".Szef AZS-u na razie powstrzymuje się od podania konkretnych rozwiązań. Wiadomo, że za rezultat nie obwinia się absolutnie nowego trenera Dariusza Luksa.

Po spotkaniu ze Stalą największe są pretensje do gry Białorusinek. Alena Hendzel – środkowa klasy reprezentacyjnej – kończyła co szósty atak. Tymczasem jej procent skuteczności jest przecież najwyższy w drużynie i nawet po występie w Mielcu wynosi ponad 50 proc. Fatalnie zaprezentowała się Tatiana Hardiejeva na skrzydle. Największy zawód sprawiła jednak Olga Palczewska, rozgrywająca, na którą kibice i trenerzy bardzo liczą.

Palczewska, mając kiepskie czy dobre przyjęcie zagrywki, wystawiała bez pomysłu i często niedokładnie. To duże zaskoczenie, bo choć ta siatkarka miewa – jak większość – dobre i złe momenty, takiej zapaści w jej wykonaniu nie widzieliśmy. A postawa Olgi, jako mózgu drużyny, jest dla zespołu kluczowa.

Olga Palczewska (z lewej) może stracić silną pozycję w drużynie

Reakcja będzie natychmiastowa. Choć w klubie tego nie potwierdzono, nastąpiło porozumienie z działającym na wschodnim rynku menedżerem Andrzejem Grzybem. Do Białegostoku na testy przyjeżdża ukraińska rozgrywająca Ola Leżankina. Wiemy, że ma 24 lata, 179 centymetrów wzrostu, a ostatnio występowała w Zaporożu, w zespole rodzimej ekstraklasy. Grała także w lidze izraelskiej.

Choć to wydaje się niewiarygodne, istnieje nawet możliwość rozwiązania kontraktów z siatkarkami, które spisują się bardzo poniżej oczekiwań. Niewykluczone, że jeśli Leżankina dobrze wypadnie na testach, klub pożegna się z Palczewską, jeżeli będą istniały wątpliwości co do jej motywacji do gry w Białymstoku.

Miłosz Karbowski

Piłka nożna >> Adam Popławski znowu z Olimpią

Powrót po 11 latach

Olimpia Zambrów
Orzeł Kolno
(1:0)

1:1

Remisem 1:1 zakończył się wczorajszy mecz sparingowy czwartoligowej Olimpii Zambrów z trzecioligowym Orłem Kolno. Spotkanie odbyło się na dobrze przygotowanej płycie stadionu w Zambrowie.

– Do Zambrowa powróciłem po 11 latach przerwy i będę chciał jak najlepiej popracować z tą drużyną – powiedział nam trener Olimpii Adam Popławski, który zmienił na fotelu szkoleniowca Jacka Techmańskiego.

– To był dobry mecz. Oba zespoły zaprezentowały się z dobrej strony – dodał Popławski. Zresztą podobnego zdania był szkoleniowiec Orła Kazimierz Puławski. – Jestem optymistą, widząc mój zespół na tym etapie przygotowań do rundy wiosennej. Piłkarze realizują zamierzone zadania, a próbuję grać całym składem.

(mark)

Statystyka

Bramki: Modzelewski 35 – Brzeziński 80

Olimpia: Trudnos – Lis, Tomaszewski, Taras (80 D), Fiedorczuk – Olszewski (70 Gosk), Modzelewski, Kapelewski, Twarowski (60 Piszczatowski) – Jastrzębski (46 Stanisławski), Kowalczyk (46 Konopko).

Orzeł: Kostuch (46 Błyszko) – Łachacz (70 Kostuch), Ossowski, Prusinowski (46 Obrycki), A. Bagiński, Sielawa, Wszeborowski (46 Brzeziński), Krzywda (46 Kowalewski), Kiełczewski (46 Chrostowski, 75 Ptak), Sawko, Solecki.

W III lidze piłkarzom Orła Kolno jesienią nie bardzo się wiodło. Mają nadzieję, że wiosną będzie inaczej.

Piłka nożna >> Kadra

Mecz odwołany

Kapryśna pogoda jest największym wrogiem polskich piłkarzy, którzy w cypryjskim Pafos przygotowują się do sobotniego meczu towarzyskiego z Finlandią. W środę odwołany został sparing z drużyną APOP Kinyras Peyia FC.

Mieszkańcy Cypru są mocno zaskoczeni panującą tam ostatnio aurą. Podobno ostatnie miesiące obfitowały w wysokie temperatury i dużo słońca. Wszystko zmieniło się w miniony weekend, gdy nad wyspę nadciągnęło ochłodzenie.

Najpierw spadł deszcz. Potem zaczęły wiać silne wiatry, a na domiar złego w środę rano spadł śnieg, którego Cypryjczycy nie widzieli od pięciu lat.

Mimo tak niesprzyjających warunków, selekcjoner polskiej reprezentacji nie traci dobrego nastroju. Uważnie przygląda się 22 zawodnikom z polskiej ligi, którzy są na pierwszej części zgrupowania.

– Kilku z nich być może otrzyma szansę wyjazdu na tegoroczne finały mistrzostw Europy – przyznał Beenhakker. – Kilku może wejdzie do reprezentacji na eliminacje mistrzostw świata, które rozpoczną się jesienią, ale są też tacy, którzy już nie będą brani przeze mnie pod uwagę. Owszem, są dobrzy, ale w swoich klubach.

Beenhakker odniósł się także do pomysłu nadania polskiego obywatelstwa grającemu w Legii Warszawa Brazylijczykowi Rogerowi, który dzięki temu mógłby grać w reprezentacji, choć na początku nie chciał o tym rozmawiać.

– To piłkarz, który mógłby wnieść do zespołu nową jakość – ocenił.

Jagiellonia
ŁKS Browar Łomża
2:0

Jagiellonia
OKS Olsztyn
1:3

Olimpia Zambrów
Orzeł Kolno
1:1

W sobotę, 2 lutego w Hotelu Gołębiewski w Białymstoku odbędzie się Wielka Gala Sportu

NA 10 NAJPOPULARNIEJSZYCH SPORTOWCÓW
53
PLEBISCYT
Gazety Współczesnej
GAZETA WSPÓŁCZESNA

GAZETA WSPÓŁCZESNA
31 stycznia 2008
czwartek

Piłka nożna >> Podwójny sparing Jagiellonii. ŁKS dopiero buduje drużynę.

Najpierw zwycięstwo potem dużo błędów

Pierwszoligowa Jagiellonia rozegrała wczoraj dwa sparingi. Najpierw pokonała 2:0 ŁKS Browar Łomża, potem przegrała z OKS Olsztyn 1:3.

Krzysztof Sokólski
ksokolski@wspolczesna.pl

Przed południem Jaga zmierzyła się z ŁKS-em. Trener Artur Płatek posłał do boju teoretycznie drugi skład swojej drużyny. W pierwszej jedenastce pojedynek rozpoczął m.in. testowany obrońca Granicy Kętrzyn Paweł Aleksandrowicz. Po przerwie na boisku grały już głębokie rezerwy, a co kilka chwil na murawę wbiegał zawodnik z zespołu juniorów MOSP-u.

Mecz rozstrzygnął się jednak w ciągu pierwszych 45 minut. Najpierw Jacek Falkowski wykorzystał podanie od Marcina Truszkowskiego i z bliska wepchnął piłkę do siatki. Na 2:0 podwyższył Mariusz Marczak. Tomasz Sokołowski popisał się świetnym przekątnym podaniem na prawe skrzydło do Bartłomieja Niedzieli, który idealnie obsłużył Marczaka.

ŁKS próbował walczyć. Widać było jednak brak zgrania w jego szeregach. Wyróżniał się Tomasz Bzdęga. Kilkakrotnie efektownymi dryblingami zwodził białostocką defensywę. Brakowało mu jednak wsparcia ze strony kolegów. Niektórzy z nich z całą pewnością nie prezentują drugoligowego poziomu. Trener Witold Mroziewski zaraz po zakończeniu spotkania stwierdził zresztą, że z kilkoma zawodnikami musi się pożegnać. Ostateczne decyzje podjąć ma dzisiaj.

Sam mecz obecny szkoleniowiec ŁKS-u i były opiekun Jagiellonii ocenił: – W pierwszej połowie widać było, że oba zespoły znajdują się na różnym etapie przygotowań. My później zaczynamy ligę. Przez ostatnie dwa tygodnie ostro pracowaliśmy i dzisiaj chłopcy mieli „ciężkie nogi". Po przerwie osiągnęliśmy przewagę, ale nie potrafiliśmy wykorzystać swoich sytuacji strzeleckich.

Najbliższy zdobycia honorowej bramki był Bzdęga, jednak jego ładne uderzenie obronił Maciej Kudrycki.

W meczu z ŁKS-em wystąpił Marek Wasiluk, który powrócił z Krakowa po nieudanych rozmowach na temat kontraktu z Cracovią. Z kolei w popołudniowym sparingu z OKS-em Olsztyn zagrał Vuk Sotirović. Serb wszem i wobec mówi, że odchodzi do Widzewa, ale działacze Jagi twierdzą, że na razie żadna transferowa oferta z Łodzi do nich nie wpłynęła.

Wracając do spotkania z wiceliderem trzeciej ligi OKS-em, to rywal okazał się najbardziej wymagającym zespołem, z jakim do tej pory spotkała się w sparingowych meczach Jagiellonia. W pierwszej połowie olsztynianie wykorzystali dwa błędy białostockiej defensywy i strzelili aż trzy bramki. Jaga odpowiedziała jednym trafieniem Sotirovica. Vi wykorzystał rzut karny podyktowa za faul na Remigiuszu Sobocińskim.

Po meczu trener Artur Płatek robił tragedii z porażki. – Oba zesp ły zagrały dobre spotkanie. Zeszliś z boiska pokonani, ponieważ pop niliśmy za dużo błędów w obron Bramki traciliśmy w kuriozalny sp sób. Zawiodła także skuteczno Najbardziej zadowolony jestem z p stawy młodych zawodników – powi dział opiekun żółto-czerwonych.

Kolejny sparing Jaga rozegra w s botę ze Zniczem Pruszków.

A. Zgiet

Między piłkarzami ŁKS-u Łomża (z lewej Paweł Sędrowski) przedziera się Brazylijczyk Everton

Statystyka

Jagiellonia Białystok – ŁKS Browar Łomża 2:0 (2:0)
Bramki: Falkowski 20, Marczak 31.
Jagiellonia: Kudrycki – Aleksandrowicz, Jonatan, Everton, Wasiluk – Niedziela, Falkowski, Marczak, Sokołowski – Janik, Truszkowski. Ponadto grali: Renusz, Sołdecki, Stachelski, Citko, Kisiel, Gogol, Gondek, Sulkowski, Butkiewicz, Karwacki.
ŁKS Łomża: Chachuła (46 Pronaj) – Stefańczyk (46 Galiński), Jurgielewicz, Brodecki (46 Skórnicki), Janicki – Kęska (52 Siara), Sędrowski (46 Łazar), Oben (46 Ogrodowicz), Siara (46 Ptaszyński) – Bzdęga, Obaka (46' Kobierecki).

Jagiellonia – OKS 1945 Olsztyn 1:3 (1:2)
Bramki: 0-1 Szypulski 14, 1-1 Sotirović 27 karny, 1-2 Spychała 40, 1-3 Zakierski 54.
Jagiellonia: Banaszyński – Łatka (75 Wilczewski), Napierała (77 Czykier), Kałużny (70 Sołdecki), Jarecki (54 Sulkowski) – Dzienis (67 Stachelski), Markiewicz (73 Śliwa), Kwiek (66 Gondek), Bruno (46 Renusz) – Sotirov (53 Niedziela), Sobociński (69 Janik).

Piłka nożna >> Spotkanie z juniorami w roli głównej

Młoda Ekstraklasa pokonała odmłodzonego trzecioligowca

A. Zgiet

Zespół Jagi tworzą młodzi piłkarze, jak Mariusz Baranowski

Zespół białostockiej Jagiellonii występujący w Młodej Ekstraklasie pokonał w sparingu 1:0 Wigry Suwałki. Jedyną bramkę zdobył na początku spotkania Bartosz Stachelski.

Jaga w pojedynkach kontrolnych ogrywała kolejno „okręgowy" Włókniarz Białystok i czwartoligową Koronę Ostrołęka. Żółto-czerwoni poszli za ciosem i wczoraj uporali się z czołową drużyną trzeciej ligi.

– Gramy samymi juniorami, którzy robią stałe postępy – mówi trener Jagiellonii Cezary Łaski. – Zwycięstwo z Wigrami na pewno cieszy, choć widzę jeszcze sporo mankamentów w naszej postawie. Chodzi przede wszystkim o realizację założeń taktycznych.

Suwalczanie przyjechali do Białegostoku również z bardzo odmłodzonym składem. – Zabrakło dziewięciu podstawowych zawodników. Powodem są kontuzje. Poza tym, Andrzej Niewulis przebywa na turnieju międzypaństwowym z reprezentacją U-19. Szansę otrzymali piłkarze walczący o miejsce w kadrze – tłumaczy opiekun Wigier Zbigniew Kaczmarek. – Źle weszliśmy w mecz. Początek w naszym wykonaniu był słaby. Potem opanowaliśmy sytuację. W drugiej połowie uzyskaliśmy dużą przewagę, ale szwankowała skuteczność. Właśnie skuteczność i brak zgrania to nasze największe bolączki.

W sobotę „młoda" Jagiellonia rozegra sparing z Sokołem Sokółka, Wigry spotkają się w Kętrzynie z Granicą. **(KS)**

▲ Jagiellonia Białystok (ME) – Wigry Suwałki 1:0 (1:0).
Bramka: Stachelski 3.
Jagiellonia: Ciulkin – Naliwajko, Komosa, Gogol, Sulkowski – Butkiewicz, Kisiel, Piasecki, Baranowski – Stachelski, Karwacki. Grali także: Czapliński, Ostaszewski, Plaga, Gondek, Śliwa, Zaniewski, Zubrzycki.
Wigry: Gikiewicz – Bucholc, Baranowski, Krupiński, Zyskowski, Cimochowski, Trocki, Kotwica, Gościk, Danilczyk, Todorow. Grali także: Barwicki, Walicki, Pomian, Wójcikowski, Boguszewski, Sobolewski

▲ Wcześniejsze sparingi Jagiellon (ME): Włókniarz Białystok – 5:0. Bram ki: Stachelski-2, Baranowski, Kobeszk Gondek.
Korona Ostrołęka – 3:0. Bramki: Stachelski, Baranowski, Śliwa.

ISSN 0137-9488

Już jutro - druga część Kramiku Ogłoszeniowego 12385 ogłoszeń

GW kramik ogłoszeniowy

ISSN 0137-9488

502
GAZETA WSPÓŁCZESNA
31 stycznia 2008
czwartek

BEZPŁATNE OGŁOSZENIE: 085 748 74 48 PN.- PT. 8[00]-16[00], kramik@wspolczesna.pl

PRACA

ZATRUDNIĘ

DO PRACY W GOSPODARSTWIE, 0600-127-730. 000173A

KIEROWCĘ KAT. C+E, TRANSPORT MIĘDZYNARODOWY WOJ. MAZOWIECKIE, TEL. 0-607-048-104 001768A

KIEROWCĘ W TRANSPORCIE MIĘDZYNARODOWYM. 0601-804-568. 000154A

KURS PILARZA , MOŻLIWOŚĆ ZATRUDNIENIA, 0602-179-747, 0606-436-053. 000160B

PRACA W GOSPODARSTWIE ROLNYM. 0691-675-411. 000174A

PRACA W SUWAŁKACH DLA 3 MŁODYCH, DYSPOZYCYJNYCH OSÓB, 0512-237-428. 000260A

SKLEP MIĘSNY WYSOKIE MAZOWIECKIE, ATRAKCYJNE ZAROBKI. 0609-766-637. 001288B

W GOSPODARSTWIE ROLNO -RYBACKIM Z ZAMIESZKANIEM MĘŻCZYZNĘ LUB MAŁŻEŃSTWO. 0502-431-912. 001240A

ZATRUDNIĘ PIEKARZA. (085)654-73-15. 001294B

SZUKAM PRACY

KIEROWCA Z WŁASNYM BUSEM. 0502-898-326. 001201A

ZATRUDNIĘ

DOŚWIADCZONĄ opiekunkę do dwuletniego dziecka, Suwałki, 0512-176-401.

LITEWSKA firma transportowa zatrudni kierowców lawet do międzynarodowych przewozów samochodów. Dobre warunki pracy, nowe ciągniki do lawet. Wynagrodzenie- od 1.500 EURO. 0037061640040, 0037061653131, info@transforma.lt, Mariampol, Litwa..

OPIEKUNKA do starszej osoby, Suwałki. (0-87)567-94-92 po 19.

OPIEKUNKI (dyspozycyjunej) do 3-letniej dziewczynki, (087)566-23-80, 0605-789-103.

OPIEKUNKI do 16 miesiecznej dziewczynki, (087)566-64-34.

PANI, na godzinę dziennie, do czynności pielęgnacyjnych, opieki, codziennie, święta, godz.16. Białystok, 0606-974-397.

PARA do prowadzenia domu, najchętniej emeryci, renciści. Pokój, wyżywienie, niewielka zapłata. Ok. B-stoku. 0502-782-576, 0510-180-864.

POMOC domowa, dziewczyna, uczciwa, bez nałogów, z zamieszkaniem, ok. Suchowoli. 0692-632-567.

PRZEDSIĘBIORSTWO SABO poszukuje doświadczonego pracownika do działu reklamy i marketingu. Prosimy o składanie C.V. w siedzibie firmy: 16-400 Suwałki, Waryńskiego 26..

SAMOTNĄ osobę do opieki nad starszą panią, z zamieszkaniem. (0-85)651-18-98.

WARSZAWA- pomoc domową z zakwaterowaniem, wyżywieniem+ wynagrodzenie do uzgodnienia. 0600-387-753.

SZUKAM PRACY

20-LETNI mężczyzna, każdej na ferie, 3-letni staż na budowie, prawo jazdy kat:B, Suwałki, ok.Suwałk. 0781-535-901.

20-LETNIA, doświadczenie w sklepie spożywczym, kasa fiskalna, barmanka, B-stok. 0513-550-772.

21-LETNI, przy pracach remontowo- wykończeniowych, ociepleniach, prawo jazdy kat B, Okolice Moniek, Białegostoku. 0515-194-411.

22-LETNI, prawo jazdy kat.: C+E, B,T, Białystok. 0668-274-321.

23-LETNIA, wykształcenie wyższe, w placówce opiekuńczo-wychowawczej. 0507-870-409.

24-LETNI, wykształcenie średnie, kat. B, jako kierowca, 0502-964-744.

24-MĘŻCZYZNA, śred.wykształcenie, uprawnienia: wózki widłowe, koparko-ładowarki, żurawie samojezdne, prawo jazdy B+C, dośw.handel, Ełk, Grajewo. 0517-016-570.

25-LETNI, doświadczenie ogólnobudowlane, przy malowaniu, szpachlowaniu, elewacjach. 0514-910-624.

25-LETNI, podejmie się pracy na budowie itp, okolice: Łomża, Grajewo, Augustów, mile widziane zakwaterowanie. 0518-810-580.

25-LETNI, prawo jazdy kat. B, Suwałki, okolice. 0609-362-683.

25-LETNIA, doświadczenie jako szef kuchni, kucharz-kelner lub chałupnictwo, ok. B-stoku. 0788-757-366.

26-LETNI, prawo jazdy kat B+c, jako kierowca, (0-85)715-46-73, 0600-259-874.

27-LETNI, jako kierowca, prawo jazdy kat B, doświadczenie, Łomża i okolice. 0785-119-693.

28-STUDENTKA, 3-rok Ekonomii, 2-rok Organizacji i Reklamy, księgowość, biuro, agencja reklamowa, Białystok. 0782-693-379.

29-LETNI, brak prawa jazdy, 0664-011-664.

30-LETNI, prawo jazdy kat:B, T, własny samochód, przy remontach budowlanych, innej, Wys. Maz., okolice. 0693-897-548.

32-LETNIA kobieta, 2-grupa inwalidzka, posprzątam lub w handlu, towarzyskie wykluczone. (0-85)662-72-12.

35-LETNI. 0662-798-858.

40-LETNI, jako monter instalacji, pomoc przy kartongipsach, Grajewo, okolice, delegacja lub zagranica. 0510-355-206.

42-KOBIETA, opieka nad starszą osobą, dzieckiem, przy sprzątaniu, gotowaniu, Białystok. 0665-566-001.

43-LETNI, uczciwy, ubezpieczony, dyspozycyjny, własny samochód, telefon, Łomża, okolice. 0600-380-973.

CHAŁUPNICTWO, Suwałki, 0696-222-724.

CHEMIK, doświadczenie w kontroli jakości, technologii, laboratorium, prawo jazdy, komputer. 0603-361-831.

DOŚWIADCZENIE w pracy z komputerem, w biurze obsługi klienta, łatwość nawiązywania kontaktów, towarzyskie wykluczone, Łomża. 0509-439-288.

DOŚWIADCZENIE, niepaląca, zaopiekuje się dziećmi lub starszą osobą, Suwałki. (0-87)565-34-30, 0500-051-037.

DRUKARZ offsetowy, doświadczenie, grupa inwalidzka. (0-85)651-35-40.

DYSPOZYCYJNY, okolice: Łomży, Grajewa, Augustowa. 0516-940-738.

DZIEWCZYNY 23, 25-lat, do zespołu muzycznego, jako wokalistki, Mońki. 0506-256-079.

EKSPEDIENTKA, ważna książeczka zdrowia, doświadczenie w handlu, B-stok. 0504-131-768.

EMERYT, technik farmaceutyczny. 0515-570-073.

HYDRAULIK, 40 lat, Grajewo, delegacje. 0510-355-206.

INFORMATYK po godzinach, przesyłanie danych do ZUS, archiwizacja, inne. 0691-513-220.

INFORMATYK podejmie pracę po godzinach, (przesyłanie danych do ZUS, archiwizacja, inne), 0691-513-220.

JAKO DJ. 0502-533-680.

KIEROWCA ABC, doświadczony, własny bus, B-stok, 0501-703-269.

KIEROWCA B, C, D, E, T, operator podnośnika i wózków widłowych, emeryt. (0-85)654-39-98.

KIEROWCA busa, dyspozycyjny, uczciwy, inteligentny, mundurowy, 0664-966-757.

KIEROWCA kat. ABCD, BE, CE, DE, zaświadczenie na przewóz rzeczy, osób. (0-85)716-44-12.

KIEROWCA, młody emeryt, z uprawnieniami na HDS. 0660-429-591.

KIEROWCA, własny bus, B-stok. 0506-825-630.

KIEROWCA, własny bus, doryw czej, przy przeprowadzkach, przewozach, B-stok, okolice, 0513-526-670.

KOBIETA do opieki nad dzieckiem 2,3-letnim lub osobą starszą, doświadczenie, Białystok. (0-85)653-89-59, 0515-156-001.

KOBIETA do sprzątania na terenie Łomży, 0501-674-279.

KOBIETA kierowca kat. C+E. 0514-287-332.

KOBIETA lat 33, 14-letni staż w handlu, obsługa komputera, kasy fiskalnej, agencje wykluczone. 0662-275-905.

KOBIETA po 50-tce, doświadczenie, jako opiekunka do dziecka lub starszej osoby, B-stok. 0798-556-824.

KOBIETA, sprzątanie, Białystok. 0508-353-017.

KSIĘGOWA, Suwałki. 0504-986-898.

KSIĘGOWY, wykształcenie wyższe, księgowość pełna i uproszczona, kadry, ZUS. 0695-736-234.

LAT 33, w Białymstoku, średnie elektryczne, akwizycja wykluczona, 0503-391-530.

MAŁŻEŃSTWO, chałupnictwo lub innej, poważne oferty, Białystok. (0-85)718-07-38.

MAŁŻEŃSTWO, chałupniczą, bez szycia. 0505-025-001.

MĘCZYZNA, 46 letni, kat.A,B,CE, ooperator koparki, ok.Moniek, 0798-578-592.

MĘCZYZNA lat 45, bez nałogów, prawo jazdy kat.B podejmie pracę w charakterze kierowcy, 0609-552-492. powiatWysokomazowiecki.

MĘCZYZNA, 30 lat, wyższe wykształcenie administracyjne, budowlane, jako przedstawiciel , 0513-361-573.

MĘCZYZNA, doświadczenie przy malowaniu, szpachlowaniu, panelach, docieplениach, płytkach klinkierowych, tynkach ozdobnych, Suwałki. 0600-154-848.

MĘCZYZNA, młody, dyspozycyjny, średnie, prawo jazdy B, doświadczony w agroturystyce, poprowadzę dom, pensjonat, umowa. 0663-842-383.

MĘCZYZNA, pomocnik murarza, uprawniwnia na wózki widłowe. (0-85)651-50-86.

MĘCZYZNA, przy eleacji, wykończeniach, tynk mozaikowy. 0665-892-617.

MĘCZYZNA, przy produkcji domów kanadyjek-szkieletów, konstrukcji dachowych, remontach, docieplениach, (0-85)730-42-38, 0515-074-402.

MĘCZYZNA, ubezpieczony, posiadając; warsztat, plac, magazyn, przyjmie zlecenia na pracę, umowa o pracę, Tykocin, (0-85)718-73-16.

MĘCZYZNA, wykończenie wnętrz, Bielsk Podkaski, . 0516-456-918.(0-85)685-21-85.

POZOSTAŁE OGŁOSZENIA JUŻ JUTRO!

PODARUJĘ

DOM do rozbiórki za uprzątnięcie placu. (0-85)675-19-42.

DOM drewniany, do rozbiórki, za uprzątnięcie terenu, 0698-194-895.

GAŁĘZIE sosnowe, po wyrębie, ok. Dobrzyniewa, 0663-705-838.

KAMIENIE duże, ok. Łomży. (0-86)217-85-94.

KAMIENIE polne, duże, Suwałki. 0507-155-250.

KAMIENIE polne, ok. Moniek. 0500-238-840.

KAMIENIE, duża ilość, różna wielkość, za uprzątnięcie, ok. Sokółki. 0513-029-506.

KAMIEŃ polny na gromadzie różnej wielkości na posesji, ok 12t, gm. Suraż, 0508-695-340.

KAMIEŃ polny, Suchowola, (0-85)712-48-22.

KOMPUTER, rodzinie z dziećmi, 0781-293-382.

POZOSTAŁE OGŁOSZENIA JUŻ JUTRO!

POTRZEBUJĘ

COŚ do spania, szafeczka, nieodpłatnie, w st.db, Białystok, (0-85)653-47-20.

DOJEŻDŻAM do pracy z Suchowoli do Białegostoku, potrzebuję transportu. (0-85)721-81-69.

DUŻE kwiatki doniczkowe, nieodpłatnie, Białystok, 0518-828-922.

FINANSOWEJ, samotna matka, ok. Zambrowa, 74150015331015302407210000, Kredyt Bank. 0604-238-365.

KUCHENKA gazowa, pralka, lodówka, okap, sprawne, lub zakupię w niewielkiej cenie, Białystok. (0-85)712-25-27.

LODÓWKA, pralka, odkurzacz, TV, wszelkie akcesoria, ubranka dziecku, opał, samotna w ciąży. 0505-908-822.

MŁODE małżenstwo z 2 dzieci, pomocy finansowej na ciągnik i budowę domu, 54124018481111000 0 2072 7217. 0512-904-624.

POGORZELCY: sprzęt AGD, TV, mebli, materiały budowlane, 0600-795-744.

PRZYJMĘ ziemię z wykopów, drobny gruz. glina wykluczona, Zaścianki. (0-85)732-25-64, 0509-634-320.

REGAŁ, mały. 0695-238-669.

POZOSTAŁE OGŁOSZENIA JUŻ JUTRO!

ZAMIENIĘ

50 beli sianokiszonki, II pokos, na wywrotkę lub platformę do beli, stan db, (0-78)355-96-00.

AUDI a6 (1998) 2.5TDI, sedan, bordo, elektryka, na ciągnik lub maszyny rolnicze. Grajewo. 0694-228-739.

AUDI B4 1,9 TDI (93/94), na ciągnik rolniczy c360. 0502-819-756. (0-87)516-13-05.

AUDI B4, 1,9TDI, na zgrabiarkę karuzelową, tandem. (0-85)714-02-40.

C360 na samochód osobowy, do 8.000 zł., Kostry Noski, (0-86)476-05-66.po 20.

DRZEWO opałowe, na zboże paszowe lub cielaki, żarłoki, do 100 kg. 0504-314-908.

ELEKTRONARZĘDZIA Bosch; kątówka, elektromłot na drzewo opałowe. 0500-759-545.

GALON na wino, 50 l, na mniejszy 10-15 l. (0-85)741-30-63.

KLACZ pod siodło, zamiana na samochód dostawczy. 0693-087-404.

MERCEDES 190, B, gaz, składak (1992/97) dokumenty, na działkę pracowniczą, Ełk. 0606-740-196.

OLCHA tartaczna, 10 szt, na sosnę, 10 szt. (0-86)270-20-52.

POZOSTAŁE OGŁOSZENIA JUŻ JUTRO!

AUTOMOTO

KUPIĘ

AUTA POWYPADKOWE SKUPUJĘ. 0501-328-434. 004716B

SKUP ZŁOMOWANIE, ZAŚWIADCZENIA DO WYREJESTROWANIA, CRS BIAŁYSTOK. (085)869-14-31. 004615B

SPRZEDAM

❑ AUDI

AUDI A6, 2.5 TDI, CZARNY, (1999) PEŁNA OPCJA BEZ SKÓRY. 0608-322-677. 001117B

❑ DAEWOO

LANOS (XII.1999). (085)675-58-14, 0504-020-950. 001195B

❑ FIAT

DUCATO 10, 1.9TD, (1995), ZAREJESTROWANY, OPŁACONY, BIAŁY, STAN DOBRY, 12.200 ZŁ, 0608-531-920. 000175A

FIAT BRAVA (1998). 0606-900-219. 001149B

❑ FORD

FORD FIESTA (1996) 1.25, PIERWSZA REJESTRACJA W KRAJU (2005), 6.000,-. 0695-741-028. 001223B

MONDEO KOMBI (1998), KLIMATYZACJA, SZYBY ELEKTRYCZNE, SREBRNY METALIK, 0502-054-139. 000148B

❑ MERCEDES

MERCEDES 300, DIESEL, (1997), SREBNY, OKULARNIK, SPROWADZONY Z NIEMIEC. TEL. 0663-172-304. 001143A

❑ MITSUBISHI

CARISMA 1.9 GL TD (1997), 13.500 ZŁ, 0609-766-496. 000123A

❑ OPEL

OPEL ASTRA I, CLASSIC, (2002), BENZYNA +GAZ. 0507-966-022. 001247B

❑ POLONEZ

POLONEZ 1.5B, (1993), CENA 350 ZŁ, STAN DOBRY. TEL. (086)277-48-73. 000980A

POLONEZ TRUCK, GAZ (1997) 2.500,-. 0506-177-731. 000726B

❑ RENAULT

RENAULT LAGUNA, KOMBI, (1997), 1.8 BENZYNA, BOGATE WYPOSAŻENIE, SPROWADZONY. TEL. 0695-042-131. 001144A

❑ VOLVO

VOLVO 460 TD, (1996) XI, 7.400 ZŁ, 0696-012-047. 000190A

❑ INNE

CHRYSLER VOYAGER 2.4 B+G (1998) SPROWADZONY, 12.600,-. 0600-523-035. 000641B

CZĘŚCI

❑ KUPIĘ

KATALIZATORY -skup. 0507-730-067. 000610A

MOTORY

❑ SPRZEDAM

***KAWASAKI ER5 (2000) 7.000 ZŁ. DO UZG. 0509-698-933.** 035368A

AUTOKOMIS

❑ AUTO-PLUS (085)675-39-79

15-111 Białystok, ul. Tysiąclecia PP 4. www.autoplus.dt.pl / www.komis-plus.gratka.pl

AUDI 80 2.0+GAZ, (1992), sedan, 9.300 zł

AUDI A4 1,9 TDI (110KM), 1998, sedan, 27.500

AUDI A6 2,5 V6 TDI (1999) model (2000) 37.900 zł.

AUDI A6 2.4 i 1999, 34.900,-.

CITROEN XANTIA 2,0 HDi, (2001), 5 drzwi, 19.900 zł.

DAEWOO Ianos 1,5 +gaz, (1998), 8.900

DAEWOO NUBIRA 1,6 16V SX 200, salon, pełna F-r, 11.000,- netto.

FIAT DOBLO 1,6 16V+GAZ, (2005), PEŁNA F-ra VAT, 25.000 zł netto.

FIAT SC Van 1.1 +gaz, (1999), 4.200,-. netto, Fa VAT.

FORD focus 1,8 TDCI kombi, (1999), salon, 17.900

FORD FOCUS 1.8TDCI chatchback, 5-drzwiowy, 2001/2002 SALON 25.900 zł

FORD mondeo 2,0 TDCI, (2002), chatchback, 5-drzwiowy, 33.500

FORD Mondeo 2.0 TDCI, (130 km), (2003), chatchback, 5-drzwi po liftingu, salon, 31.000,-.

FORD TRANSIT2.5 TD ŁAD. 1772 kg +6 osób, pełna F-ra Vat, (1999), 21.000,- netto.

JEEP grand cherokee 5,2 V8 +gaz, 24.900

KIA Carnival 2,9 TD, (2000), 7 osób, 21.900

MAZDA milenia 2,5 V6 +gaz, (2002), 39.900

MERCEDES E-klasa 250, diesel, (1995), 19.500 zł.

MERCEDES E-KLASA W210 2,9 TDI, (1997), sedan, 29.300,-.

MERCEDES E-klasa, W210, 2,7 CDI, (2000), 43.900 zł.

MERCEDES S-Klasa 2.8 +gaz, (1996), 27.500,-.

MERCEDES W220 S-Klasa, 3.2 CDI, (2001), salon. 74.900 zł

MITSUBISHI ECLIPSE 2,4 +GAZ, (2003), 37.900,-.

MITSUBISHI pajero sport 2,5TDI, (140KM), 4x4, (2004), 65.900,-.

MITSUBISHI PAJERO SPORT 3.0 V6+gaz, 4x4, (2000), 44.900,-.

NISSAN murano 3,5 V6 wersja europejska 2005, 92.900

OPEL Astra II 1.7 TDI, (2000), 5-drzwi, 23.900,-.

OPEL corsa "C" 1,2i, (2001), 3 drzwi, 18.900 zł.

OPEL Corsa "C" 1.2i, 16V +gaz (2003), 5-drzwiowy, bogata wersja salon, 22.900,-.

OPEL Omega 2.0 16V, 1997, 14.500,-.

OPEL Omega 2.5 TDS, 1996/97, 15.500,-.

OPEL VECTRA 2,0 16V, (1999), sedan, 19.500,-.

OPEL Vectra 2.0 DTI, (1998), sedan, 17.900,-.

OPEL ZAFIRA 2.0 TDI, (100 KM), 2002, 7 osób - 32,900,-.

PEUGEOT 206 1,4 HDI, (2005), 22.900 zł.

PEUGEOT 605 2,5 TDI, (1996), 8.900 zł

RENAULT Trafic 1.9 DCI, (2005), 38.000,-. netto, Fa VAT

SEAT IBIZA 1,4 16V, chatchback, (2000), 16.900,-.

SEAT TOLEDO II 1.6+gz, (1999), 19.900,-.

TOYOTA CAMRY 2,4 VVTi 2006, 76.900

TOYOTA YARIS 1,0, (1999), 5-drzwi, salon, 16.500,-.

VW golf IV 1,9 TDI, (2001), 27.900

VW JETTA 1,6+GAZ, (1992/94), 2.900,-.

VW POLO 1.0, (1997), tuning, 10.500,-.

ŻUK A013 2.1 benz. skrzyniowy +dużo części, 2.300,-.

❑ DOBRZYNIEWO K/FAST 719-74-55

16-002 Dobrzyniewo, Ogrodniki 39.

AUTO KOMIS "DOBRZYNIEWO" k. FAST -10 KM OD CENTRUM, OGRODNICZKI 39 NIE MYLIĆ ZE SZROTEM W DOBRZYNIEWIE D.

BMW 320 coupe (1990), 4.800 zł.

BMW X-3 2,5 automat, skóra, panorama, 2004 r, 99.000 zł.

CHRYSLER pt.cruiser 2,4 model 2006, (2005), 48.500,-

CITROEN Saxo 1,1 +gaz, (1998), 8.600,-.

DODGE grand caravan 3,3 V-6, automat, 7-osób (2002), 33.500 zł.

FIAT Cinquecento 900 , 1995 r, 3.400 zł

FORD Fiesta 1.3 kat., 3-drzwi, (2000), 8.700,-.

FORD Focus, 1.8 TDI, pełna opcja, 5-drzwi, (2003), 29.500 zł

HONDA Odyssey, 3.5 V6, full opcja, 7-osobowy (2005) 85.000 zł.

JAGUAR S-TYP 3,0, V6, pełna opcja,xenon (2003),- 79.000 zł

LEXUS ES-330, srebrny metalik, full opcja (2008) 98.000 zł.

MAZDA "3" 2,3 tiptronik, xenon, skóra, 5-drzwi, jak nowa (2007) 65.000 zł

MAZDA 6, 2.3 tiptronik, (2005), 49.000 zł.

MAZDA tribute 3,0 V-6, automat, 4x4, lifting, (2005) 65.000 zł

MERCEDES C-220 CDI, czarny, clasic, (2002), 54.000,-.

MERCEDES Vito, 110 CDI, 8-osobowy, klima, (1998). 24.500 zł

MITSUBISHI Carisma, 1,9 DiD, salon, I-właściciel, pełna opcja, (2004). 32.500 zł

OPEL Calibra 2,0 czerwony, (1991), 6.300,-.

SKODA Superb 1.9 TDI, 160 kM, navi, dvd, salon, orginał, (2004). 55.000 zł

SSANG Yung Familly, 2,2, diesel -jeep, 4x4, 6 osób, (1995). 11.500 zł

SUBARU impreza WRX 2,5 turbo, 230 KM, full opcja, (2006), 79.000 zł.

SUBARU Legacy 2,5 kombi, 4x4 automat +gaz, full opcja, (1998), 22.500 zł

TOYOTA Camary, 2,4, VVTi, auto jak nowe, (2007). 92.000 zł

TOYOTA CAMRY 2.4 VVTi, (2004), automat, 55.000,-.

TOYOTA camry solara, cabrio, 3,3 VVTi, full opcja, (2006), 89.000 zł.

VOLVO S-60, 2,5 Turbo, tiptronik, lifting, xenon, (2007), 99.000 zł.

VOLVO S-60, 2.5 turbo, automat, full opcja (2006), 79.000 zł.

VW Transporter 2,5 TDI, 9-osobowy, (1999/00). 29.500 zł

ZDJĘCIA: www.dobrzyniewo.gratka.pl, e-mail: dobrzyniewo@op.pl, kom. 0508-145-996.

KUPIĘ

126 p, (2000), (2001), w st.idealnym, 0502-097-259.

ASENIZACYJNY do 50.000 zł. 0604-147-211. (0-85)655-54-91.

ASTRA II (1999-2005) uszkodzona, zarej. 0600-108-487.

ASTRA II lub Toyota, (lub inne auto) z silnikiem diesela, 4/5 drzwiową, 0602-834-134.

AUDI A4 lub A6, minimum 2001 r. 0608-573-386.

AUDI B3, D, lub VW Golf III, 0508-688-236.

AUDI B3, gaz lub D, do 3.000 zł. (0-85)743-19-57, 0696-774-177.

AUDI B4, ok. 1995, sprawny, rozsądna cena, Sokółka. (0-85)712-25-27.

AUDI, A6, D, kombi, do 1997 r. 0508-349-557.

AUTO osobowe, w rozsądnej cenie. 0515-585-389.

AUTO po wypadku. 0781-796-004.

AUTO powypadkowe, skorodowane, osobowe lub dostawcze. 0507-173-626..

BMW silniki uszkodzone, dobre części, okazyjnie, 0880-160-921.

BUSA do 6.000 zł, ok.Łap. 0885-525-423.

CIĘŻAROWY, star, jelcz, do 3.000 zł. 0510-478-952.

CIĘŻAROWY, Star, Jelcz, ok. Zambrowa, do 3.000 zł. 0604-846-783.

CINQUECENTO, st. db. (0-85)722-64-98.

DAEWO Espero lub Nexie, 0663-741-403.

DAEWOO tico (1997-98) do 3.000 zł. (0-85)746-15-53, 0696-774-177.

DAEWOO Tico, cinquecento, może być do remontu. 0696-595-982.

FIAT 125, polonez, jeżdżącego, do 150 zł. Okolice Moniek. 0692-035-569.

FIAT 126 p, tanio, ok.Sokółki, (0-85)722-13-36.

FIAT albea (2002- 2003) do 15.500 zł. (0-29)772-52-62, 8-16. 0696-752-632, po 18.

FIAT panda (2003-2004) lub toyota yaris (1999-2000). 0516-588-672.

FIAT Panda, 4x4. 0798-993-096.

FIAT, Skoda, może byc uszkodzony, od (1995-2007), 0503-830-122..

HONDA Civic, Acord, może być do remontu. 0696-595-982.

JELCZ wywrotka, 0505-231-261.

KAMAZ asenizacyjny lub inny, pow. 8.000 l. (0-85)655-54-91.

KOMBI, do 2.500 zł. w stanie db. Białystok, 0609-557-536.

KONTENER samochodowy, może być do remontu, 0606-670-967.

MERCEDES Okularnik, D, bezwypadkowy, 0503-856-177.

OMEGA B, B +gaz, stan db, do 7.000 zł. 0511-738-521.

OPEL Astra I lub Vectra A, w rozsądnej cenie, w dobrym stanie lub do niewielkiej naprawy, 0663-741-403.

OPEL astra lub volkswagen golf, z silnikiem diesel, lub 5 letni, bezwypadkowy, 0514-949-300.

OPEL Astra, Vectra, powyżej 1990 r., może być do remontu, do 1.500 zł. 0505-442-092.

OPEL corsa, 5-drzwiowy, do 10.000 zł. 0501-761-027.

OPEL Vectra, gaz, Mońki, do 4.000 zł. 0607-520-812.

OSOBOWE, chętnie D, po wypadku (1999-2008) Suwałki. 0508-144-303.

OSOBOWY lub bus, uszkodzony lub po wypadku. 0511-964-068.

OSOBOWY, do 1.000 zł, B-stok. 0788-355-135.

OSOBOWY, do 600 zł. do remontu, 0791-229-679 po 15.

OSOBOWY, najchętniej japończyk, na części, D, tylny napęd. 0798-841-091.

PASSAT, kombi, D, (1991-1993) st. bdb, rozsądna cena, 0601-070-685.

POLONEZ truck z gazem, do 1.500 zł. 0608-290-788.

POLONEZ truck, 2-os., do 2.000 zł. 0513-912-963.

POLONEZ Truck. (0-85)663-17-70.

POLONEZ, może być uszkodzony, do 250 zł. 0500-064-269.

POLONEZA Caro lub Atu z gazem, w db stanie, 0663-741-403.

POWYPADKOWE, osobowe, dostawcze. 0501-328-434.

PRZYCZEPA campingowa, zniszczona, zdezelowana, spalona, niemiecka, zarej. 0508-942-392.

PRZYCZEPKA na osi skrętnej, powyżej 2 m dł., stan db. (0-87)516-41-58. wieczore.

PRZYCZEPKA samochodowa, B-stok, 0502-749-561.

PRZYCZEPKA samochodowa, może być do remontu. 0512-368-387.

PRZYCZEPKA samochodowa, może być do remontu. 0605-943-108.

PRZYCZEPKA samochodowa, może być, nie zarejestrowana, w rozsądnej cenie, 0512-108-569.

PRZYCZEPKA samochodowa, stan db, może być bez dokumentów. (0-86)477-10-27.

PRZYCZEPKA, 2,10x1,25 m, plandeka, zarej., do 1.200 zł. 0694-035-623.

SAMOCHÓD do 600 zł. 0798-975-242.

SAMOCHÓD dostawczy, ok. (2000), najlepiej Iveco, z plandeką. 0693-610-322.

SAMOCHÓD, mały, damski, niedrogi do 5.000 zł. w stanie db, Suwałki. 0517-262-339.

SAMOCHÓD, w st.bdb do 10.000 zł. 0504-942-350.

SEAT Toledo (1996-1998), +gaz, uszkodzony, rozbity, do 4.000 zł. 0606-731-803.

SEICENTO (1999-00). (0-85)749-25-68 po 20.

SKODA fabia, (20004, 20005), 0695-711-064.

SKODA Favorit, zadbana, do 2.000 zł. 0501-546-064.

STAR 1142, wywrotka. 0604-306-696.

STAR, jelcz, kamaz, do remontu lub na części. 0501-760-548.

SUZUKI Vitara (1995-1996), w rozsądnej cenie. 0606-613-369.

SYRENA, Warburg, Warszawa, 0503-096-083.

SYRENA, Warszawa, Nysa oraz części. 0503-096-833.

SYRENĘ, najlepiej na chodzie, 0606-465-128.

TOYOTA Hiace, 2,4D, w każdym stanie technicznym. 0798-841-091.

TOYOTA yaris, 1.4D, (2004, 2005), 0695-711-064.

TRABANT, stan dobry, rozrusznik, kolektor, 0504-314-908.

UAZ, Aro, do remontu. 0513-048-336.

UAZ. 0503-441-544.

USZKODZONE, po wypadku, do naprawy. 0506-160-633.

VOLVO 340, 1,9 D, 0798-841-091.

VW Passat 1.9TDi (2003-2005), limuzyna, od I właściciela. 0500-330-316.

VW Polo, SDI, (96-97), bez prawa rejestracji, do 5.000 zł. 0602-752-468.

ŻUK, stan.db. 0692-280-658.

ŻUL lub Lublin kontener, może być do remontu, (0-85)732-04-73.

SPRZEDAM

❑ ALFA ROMEO

(1993) 3.3B, bogate wyposażenie, st. bdb. 6.000 zł. 0505-493-082.

1,9JTD (1998) 15.000 zł. lub zamienię. 0602-077-640.

146 (1996) 1.6B, gaz, silnik do remontu. 4.500 zł. (0-85)716-94-66.

146, lekko uszkodzony (1995) 2.000 zł. (0-85)749-47-62.

155 1.9TDI, (1996), 7.800 zł. 0603-391-663.

156 1.8 twin spark, stan db, sprawny, 16.000 zł. 0608-819-668.

156 2.5 V6 (1998), pełne wyposażenie, czarna skórzana tapicerka, czerwone, bezwypadkowe, 13.500 zł. 0500-280-810.

156, 1,8B (2000) 137 tys.km, wspomaganie, ABS, elektryka, 4xairbag, skóra, alufelgi, Ełk, 16.400 zł. 0501-514-999.

156, 1.9JTD (2000/01) kombi, pełna opcja, bez skóry, stan bdb, 20.900 zł. (0-85)721-67-30.

164 2,0 b (1989) stan db, 2.700 zł. 0512-844-671.

2,5 V6, gaz (1998) 12.500 zł. (0-85)715-59-68, 0508-330-493..

33, 1,5B (1992) wspomaganie, ABS, c.zamek, e.szyby, stan bdb, Grajewo, 2.600 zł. 0798-940-779.

OMEGA (1991) 1.300 zł. 0505-754-691.

❑ AUDI

(1995) 1.9TDI, cabrio, 16.500 zł. 0606-651-571, (0-85)737-57-75..

100 (1985) B, gaz, karoseria po remoncie, uszkodzony silnik, cygaro, 1.300 zł. (0-85)721-64-61 po 18.

100 (1986) 1.8B, gaz, szyberdacha, radio CD, wspomaganie, alarm, st. bdb, 3.600 zł. 0663-356-758.

100 (1986) 1.8B, gaz. 2.000 zł. 0600-953-966.

100 (1986) 2,0 +gaz, 1.500 zł. (0-87)615-34-42.

100 (1989) pełna opcja, 4x4 avant, 4.000 zł. 0506-136-868.

100 (1993) 2.6B, kombi, klimatronik, 2xPP, st. bdb, 10.000 zł. 0504-236-395.

100 (1994) 2.3B, gaz, bogate wyposażenie, alufelgi, 13.000 zł. 0517-817-092.

100 1,8 gaz (1995), c.zamek, szyberdach, cygaro, 3.900 zł. 0600-712-099.

100 avant, quatro (1987) 3.200 zł. 0500-523-361.

> 1 PRACA
ZATRUDNIĘ, SZUKAM PRACY
> 1 PODARUJĘ
> 1 POTRZEBUJĘ
> 1 ZAMIENIĘ
> 1 AUTO MOTO
KUPIĘ, SPRZEDAM, ZAMIENIĘ, CZĘŚĆI, INNE
> 7 NAUKA
PODRĘCZNIKI SZKOLNE
> 7 ZDROWIE
LEKI, APARATURA, INNE
> 7 NIERUCHOMOŚCI
MIESZKANIA, DOMY, LOKALE, DZIAŁKI, BIURA NIERUCHOM.
> 9 DLA DOMU
MEBLE, SPRZĘT AGD, INNE
> 9 DLA DZIECI
OPIEKA, ZABAWKI, AKCERSORIA, ODZIEŻ
> 9 RTV
KUPIĘ, SPRZEDAM
> 12 KOMPUTERY
KUPIĘ, SPRZEDAM
> 12 HOBBY
MUZYKA, ZWIERZĘTA, ROŚLINY, SPRZĘT SPORTOWY, FOTO, ANTYKI
> 12 TURYSTYKA
AGROTURYSTYKA
> 12 HANDEL
KUPIĘ, SPRZEDAM
> 12 MASZYNY I URZ.
KUPIĘ, SPRZEDAM
> 13 ROLNICTWO
KUPIĘ, SPRZEDAM, ZAMIENIĘ
> 19 OKAZJE
KUPIĘ, SPRZEDAM, RZECZY NOWE, RZECZY UŻYWANE
> 20 MATERIAŁY BUD.
KUPIĘ, SPRZEDAM
> 20 RÓŻNE
KUPIĘ, SPRZEDAM
> 20 TELEFONY
KUPIĘ, SPRZEDAM
> 20 USŁUGI
PRAWNE, MOTORYZACYJNE BUDOWLANE, REMONTOWE, TRANSPORTOWE, NAPRAWY, PRZEWOZOWE, ELEKTRYCZNE, FOTO, VIDEO, MEDYCZNE, DLA ROLNICTWA, INNE
> - ŻYCZENIA
> 20 ZAWIADOMIENIA

KRAMIK

100 C4 (1992) 2,5 TDI, 11.700 zł. 0664-256-773.
100 c4 2,3 gaz (91/95), po tuningu optycznym, 9.000 zł lub zamiana, 0691-290-923.
100 C4 2,5 TDi, (1992) 12.000 zł. 0500-276-381.-
100 C4 klimartonik, (1991) V6 2,8B +gaz, ABS, c.zamek, alarm +pilot, elektryka, 10.000 zł. 0607-553-373.
100 sedan 2.5TDi (1993/1994), c. zamek, Augustów, 15.500 zł. (0-87)643-03-71.
100, 1,8 +gaz, szyberdach, zadbane opony zimowe, 4.600 zł. lub zamiana, 0660-179-579.
100, 2,0D (1985), Kolonie Przerośl, 2.000 zł lub na części, . (0-87)569-15-26.
100, 2,0D (1986) lub na części, 1.200 zł. 0502-841-216.
100, 2,3 (1989) pełna opcja, Białystok, 4.000 zł. 0506-136-868.
100, 2,3 B, (1986) stan dobry, 1.400 zł. 0513-342-522.
100, 2,8 (1991) 5.500 zł. 0509-161-098.
100, 5000S, 2,3 B +gaz, (1987) pełna elek. klimatyzacja, Sokólka, 2.500 zł. 0504-556-550.
100, C4, 2,3 +gaz, quatro (1991) ok. Wys. Maz., 9.800 zł. 0509-852-684.
200 (1984) 2,2 +gaz, biały, ok. Suwałk, 3.000 zł. 0516-351-697.
5000S (1987) opłacone OC, przegląd, 2.500 zł. lub na części. 0504-556-550.
80 (1989) Łomża, 3.200 zł. 0516-362-751.
80 (1990) 1.8b, gaz, czarny metalik, szyberdach, 8.500 zł. 0663-642-803.
80 (1990), 1.6B +gaz, stan bdb, 8.400 zł. 0504-565-157.
80 (1992) 1,8B, uszkodzony lekko przód, sprawny, 3.300 zł. 0500-222-943.
80 (1993), 2.0, 9.300 zł. 0509-347-280.
80 (1996) gm. Boguty, 15.000 zł. 0508-204-667.
80 1,6 D (1985), 2.000 zł. 0604-349-078.
80 1,6 gaz B3 (1989), czerowny, st.bdb, 5.000 zł. 0605-696-848.
80 1,9 TDI (1993), bordowy, Gołdap, 12.000 zł. 0668-329-562.
80 B 3 1,6 TD (1989), Suwłki, 4.000 zł. 0511-0804-007.
80 b2 1,6 gaz (1988), Janów, 1.500 zł. (0-85)721-62-02.
80 B3 (1990) 1.8B, gaz. 2.400 zł. 0513-490-352.
80 B3 (1991) 1.8B, gaz, c. zamek, alarm, wspomaganie, szyberdach, 7.500 zł. 0505-375-410.
80 B3 1,8 +gaz (1989) stan bdb, 6.500 zł. (0-85)743-18-18.
80 B3 1.8B (1991), wspomaganie, szyberdach, hak, 4.500 zł. 0515-155-929.
80 b3 1.9D, czerwony,(1991),opony zimowe,centralny zamek,wspomaganie kierownicy, radio,roleta,kubełkowe siedzenia, hallogeny, stan bdb., 6.700 zł. 0603-970-344.
80 B3, 1,8B +gaz (1989) alufelgi, ok.Bielska Podlaskiego, 4.000 zł. 0602-195-735.
80 B3, 1,9D (1990) Grajewo, 1.000 zł. 0790-328-774.
80 B4 (1992) 2,0B, stan bdb, 8.600 zł. (0-86)270-51-29.
80 B4 (1992) 2.0B, gaz, alarm, c.zamek, kpl. kół. Rutki. 8.900 zł. lub zamiana, 0511-285-423.
80 B4 (1992), 2.0 +gaz, stan bdb, automat, 8.500 zł. 0606-731-803.
80 B4 1,9 TD (1992) 8.200 zł. 0503-439-505..
80 B4 1,9 TDi (1992) c.zamek, wspomaganie, szyberdach, 11.000 zł. 0505-660-751.
80 b4 1,9 TDI (1992), Brańsk, 11.000 zł. 0888-031-970.
80 B4 1.9TDi (1994) nowy rozrząd, oleje, paski, klimatyzacja, elektryka, drewno, automat, 12.700 zł. 0501-681-711.
80 b4 2,0 B (1994), st.db, 10.500 zł. (0-86)476-33-28.
80 B4 2.0 +gaz (1992), wspomaganie, ABS, szyberdach, hak, zimówki, stan db, 9.400 zł. 0887-821-502.
80 B4 2.0 +gaz (1992), wspomaganie, szyberdach, ABS, hak, zimówki, stab bdb, 9.800 zł. 0887-821-502.
80 B4 2.0B +gaz (1993), stan bdb, 9.800 zł. 0660-661-415.
80 B4 avant 2,0 +gaz nowy, (1994) bezwypadkowy, stan idealny, 13.800 zł. 0606-381-642, (0-85)738-01-70.
80 b4 poj.1,9TDI, (1993), stan bdb, 13.400 zł. 0608-766-230.
80 B4, 1.9TDI (1992) autoalarm. c.zamek, alufelgi, hak, klimatyzacja, ok. Rutek, 12.500 zł. 0503-936-310.
80 B4, 2,0B (1992) 8.000 zł. 0880-809-829.
80 B4, 2,0B (1992) c. zamek, wspomaganie, Suwałki, 8.700 zł. 0505-857-408.
80 B4, 2.0 (1993) granatowy metalik, ABS, alufelgi, wspomaganie, elektryka, podgrzewane fotele, 9.500 zł. (0-86)270-34-14.
80 B4, kombi (1995) po wypadku, 3.500 zł. 0511-095-050. Suwałki.
80 po wypadku, 1,6TD (1991) 3.000 zł. do uzg. 0600-116-873.
80, (1993) c.zamek, elek. szyby, szyberdach, lusterka, ok. Augustowa, 10.000 zł. 0691-540-186.
80, 1,6 D (1985) 2.200 zł. 0694-228-739.
80, 1,8 (1990) stan bdb, 5.100 zł. 0512-722-947.
80, 1,8 +gaz (1991) wspomaganie, opony zimowe, stan bdb, Suwałki, 7.300 zł. 0505-330-324.
80, 1,8 B (1991) stan dobry, 3.000 zł. 0512-517-045.
80, 1,9 TDI, (1994) 10.800 zł. 0606-570-067.
80, 1992 B4, biały, ABS, wspomaganie, szyberdach, 8.500 zł. (087)567-55-14.
80, 2,0, quatro (1993/94) 10.000 zł. 0602-335-088.
80, B3 (1992) 1,8 +gaz, ok. Sztabina, 5.300 zł. 0510-376-230, 0660-916-823.
80, B3, 1,8 +gaz (1990) stan bdb, Dąbrowa B-stocka, 5.500 zł. 0513-488-395.
80, B3, 1,8 +gaz (1991) wspomaganie, szyberdach, +zimówki gwarancja, 5.500 zł do uzg. 0513-408-111.
80, B3, 2,0 +gaz (1990) szyberdach, ABS, wspomaganie, c. zamek, Bielsk Podl., 4.000 zł. 0662-149-423.
80, B4 (1994) 1,9TDi, c. zamek, ABS, radio, alufelgi, gm. Tykocin, 12.500 zł. (0-85)718-14-82.
80, B4 (1994) gaz, ABS, 2xairbag, el. szyby, bordowy metalik, 10.500 zł. 0608-819-033, Łomża.
80, B4, (1993) kombi, biały, robite, 3.000 zł do uzg. 0509-958-082.
80, B4, 1,9D (1993) 10.800 zł. 0511-045-999..
80, B4, 2,0 (1994) wspomaganie, c. zamek, el. szyby, ABS, B-stok, 11.600 zł. 0606-253-579.
80, B4, 2,3B, zielony (1992) alufelgi, c. zamek, alarm, 7.500 zł. 0510-717-568.
80, B4, 2,8 +gaz, (1993) czarny metalik, bogata opcja, 8.500 zł. 0501-775-186.
80, B4, B(1993) wspomaganie, szyberdach, c.zamek, 12.200 zł lub zamienię na Nissan Patrol, krótki. 0503-475-605.
80, B4, kombi (1994) granat met., 1,9TD, 90KM, 12.900 zł do uzg. 0513-146-667.
80, B4,(1993) 1,9 TDI, kombi, elek. szyby i lusterka, abs, wspomaganie, kliamtyzacja, 14.500 zł. (0-87)566-78-36.
90 2,3 gaz (1991) klimatyzacja, elektryka, podgrzewane fotele, st.bdb, 6.800 zł/zamienię na kombi. 0664-768-257.
90 2,3B +gaz, 3.000 zł. 0508-489-829.
A 4 1,8 gaz (94/95), poduszki, elektryka, ABS, koła zimowe, 15.600 zł. 0669-999-525.
A 4 1,9 TDI (1996), ABS, elektryka, dodatkowy kpl.opon z felgami, 17.900 zł. 0509-821-622.
A 4 1,9 TDI (1997), srebny metalik, klimatyzacja, 18.900 zł. 0505-538-782.
A 4 1,9 TDI (1998), srebny, klimatroning, Białystok, 19.000 zł. 0501-173-683.
A 4 2,6 B (1996), st.bdb, bogata wersja, Suwałki, 17.000 zł. 0668-353-634.-po 17-stej.
A 6 1,9 TDI (2001), 37.000 zł. 0608-703-632.
A 6 2,5 TDI (2000), alarm, klimatyzacja, elektryka, wspomaganie, ABS, poduszki, alufelgi 18, 0504-898-527.
A3 (1996) 1,6B, stan bdb, Choroszcz, 17.500 zł lub zamienię na większe auto. 0502-716-750.
A3 (1997) 1,6B, po wypadku, 8.500 zł. do neg. 0505-947-086.
A3 (1997) 1,6B, stan bdb, 18.000 zł. 0504-580-116.
A3 (2000) 1,9TDI, grantaowy, bezwypadkowy, 25.000 zł. 0661-832-931.
A3 1,9 TDi (1997) 3-drzwiowy, klimatronik, alufelgi, 19.300 zł. 0696-521-240.
A3, 1.9TDi (2001) 5-drzwiowy, ciemny granat, 31.000 zł. 0514-596-738.
A4 (1994) XII, 1,8 12V, ABS, wspomaganie, el.szyby, szyberdach, 2x airbag, 13.500 zł. 0783-033-700, 0695-756-793.
A4 (1994.12) 1,8 20V, ABS, wspomaganie, elektryka, 2xairbag, stan bdb, 13.500 zł. 0783-033-700, 0695-756-793.
A4 (1995) 1,6 +nowy gaz, bogata wersja, bezwypadkowy, 15.500 zł. 0781-029-212.
A4 (1995) 1.9TDI, sedan, pełna opcja, Posejny. 16.000 zł. 0668-846-971, (0-87)516-27-51.
A4 (1995), 1.6B, czarny, stan bdb, 15.400 zł. 0503-692-258.
A-4 (1995), 1.9 TDI, sedan, stan bdb, bogate wyposazenie, klimatronik, Suwalki, 16.800 zł. 0510-472-570.
A4 (1997) 1.9TDI. 19.800 zł. 0501-344-666.
A4 (1998/99) 2,5TDI, pełna opcja, 21.500 zł. 0693-818-280.
A4 (1999) 2.5tdi, serwisowany, 22.000 ZŁ. 0791-573-557.
A4 (2000) 1.9TDI, bogate wyposażnie, czarna perła, 27.000 zł. do uzg. 0513-072-825.
A4 (2000) 1.9TDi, kombi, zielony metalik, st. bdb, 28.200 zł. (0-86)270-31-43.
A4 (2002) 2.5TDI, 155KM, nowy model, kombi, srebrny, elektryka, klimatronik, 39.000 zł. 0513-605-938.
A4 (2002/03) srebrny metalik, sedan, 1,9 TDi, 45.800 zł. 0508-752-738.
A4 (2003) 1,9 TDi, stan idealny, 48.000 zł. 0600-825-671.
A4 (2004) 1,9TDI, 131 KM, srebrny metalik, 50.000 zł. 0504-178-137, (0-85)718-85-37.
A4 1,6 B (1997), c.zamek, elektryka, klimatronik, 18.000 zł. Augustów, 0667-318-467.
A4 1,9 TDi (1995) 14.300 zł. 0503-439-505..
A4 1.6 (1995), ABS, 2x airbag, c. zamek, szyberdach, podgrzewane fotele, 13.400 zł. 0510-892-595.
A4 1.6 (1995), ABS, szyberdach, 2x airbag, c. zamek, srebrny, 13.000 zł. (0-86)279-16-83 po 18.00.
A4 1.6 (1996), 150 tys.km, ładna zieleń, klimatyzacja, stan bdb., 18.000 zł. do uzg. 0609-620-978.
A4 1.6B (1996), 2xairbag, ABS, c. zamek, komputer, el. szyby, lekko uszkodzony, 10.000 zł. 0502-701-015.
A4 1.6B (1997), śliwka metalik, klimatronic, alufelgi, elektryka, ABS, bezwypadkowy, atrakcyjny wygląd, 17.900 zł. 0692-411-361.
A4 1.9TDi kombi (1997), 110KM, automat, klimatronic, airbag, tempomat, nieeksploatowany w Polsce, 20.900 zł. 0798-938-913.
A4 1.9TDi kombi 110KM (1999), srebrny metalik, pełna opcja, alufelgi, po liftingu, 25.700 zł. 0500-174-663.
A4 1.9tdi, klimatronic, czarna po wymianie rozrzadu, zawieszna elektryka, w drewnie alufelgii, 17.300 zł. 0514-877-958.
A4 2,5 quatro (1999) pełna opcja, stan idealny, 30.000 zł. 0501-305-256.
A4 2,5 TDI v6 (1999), 180 KM, pełna opcja, oprócz skóry, 26.000 zł. 0502-319-502.
A4 avant 1,9 TDi, 130 KM, (2002) pełne wyposażenie, 46.500 zł. 0501-769-072.
A4 Avant Quatro, pełne wyposażenie, stan bdb, 15.700 zł. 0696-228-368.
A4 kombi 1,9 TDi, (1997) 16.500 zł. 0604-200-751.
A4 sedan 1.9TDi 116KM, pełna opcja, (2000), 31.500 zł. 0600-684-165.
A4, 1,6 (1995) atrament metalik, stan idealny, 140tys/km, bezwypadkowy, serwisowany, l-wł., 15.000 zł. 0503-630-882, 0880-109-084.
A4, 1,6 B (1995) Dąbrowa Białostocka, 13.300 zł. 0691-519-013.
A4, 1,6B (2000) granatowy, bogata opcja, gm. Turośl, 24.500 zł. 0609-354-498.
A4, 1,6B +gaz sekwencja (1997) elektryka, ABS, wspomaganie, granatowy metalik, Augustów, 20.000 zł. 0601-251-183.
A4, 1,8T, quatro (1998) +gaz sekwencja, 20.000 zł. 0791-080-333.
A4, 1,9 TDI (1996) abs, c.zamek, szyberdach, poduszka, 16.500 zł. (085)721-67-44.
A4, 1,9 TDI (2002) 130 KM, kombi, srebrny, alufelgi, 43.600 zł. 0506-617-718.
A4, 1,9 TDI 110 KM. klimatronik, 4xairbag, 23.500 zł. 0508-336-832..
A4, 1,9 TDI, (2003) stan bdb, 48.000 zł. 0600-825-671.
A4, 1,9TDI (1995) srebrny metalik, 17.000 zł. 0501-771-634.
A4, 1,9TDI (1995/1996), st. bdb, 17.000 zł. 0512-455-655.
A4, 1,9TDI (1995/96) 16.300 zł. 0661-117-809..
A4, 1,9TDI (1996) 16.800 zł. 0696-087-866.
A4, 1,9TDI (1996) srebrny metalik, 19.000 zł. 0504-555-940.
A4, 1,9TDI (1996) wspomaganie, poduszka, c. zamek, 17.900 zł. 0514-994-888.
A4, 1,9TDI (1996)110KM, ciemna zieleń, alufelgi, nawigacja, elektryka, klimatronik, webasto, Łapy, 22.500 zł. 0503-765-002, 0503-368-603.
A4, 1,9TDI (1998) 110 KM, klimatyzacja, elektryka, kameleon metalik, ok. Suwałk, 24.000 zł. (0-87)569-42-95.
A4, 1,9TDI (1998/99) bogata opcja, 23.500 zł. 0693-452-420.
A4, 1,9TDI, 110 KM (1996) kliamtyzacja, elektryka, 180 tys.km, zielony, B-stok, W-wa, 19.500 zł. 0606-619-897.
A4, 1,9TDI, 130 KW (2003) pełne wyposażenie, 48.000 zł. 0502-087-212.
A4, 1.6B (1996) el.szyberdach, ABS, 2x airbag, c.zamek, ks. serwisowa, stan bdb, 13.800 zł. 0698-948-441.
A4, 1.9TDi (1998) bogata opcja, stan bdb, 21.900 zł. 0602-430-288.
A4, 2,5TDi (1998) srebrny, 24.000 zł. 0507-305-630.
A4, 2,5TDI (1998/99) 4xairbag, ABS, ASR, pełna elektryka, komputer, stan idealny, 26.700 zł. (0-85)650-19-21, 0501-132-988.
A4, 2,5TDi quatro (1998) pełne wyposażenie, nowy rozrząd, 27.000 zł. 0665-460-788.
A4, 2,5TDI V6, kombi (1999) 147tys/km, wspomaganie, c.zamek, ABS, ASR, airbag, alufelgi, 24.900 zł. 0503-042-914.
A4, 2,5TDI, 1998/99, elektryka, klimatyzacja, ABS, ASR, alufelgi-21, 500 zł. 0516-792-709.
A4, avant (1997) 1,9TDI, 110 KM, stan bdb, 23.400 zł. 0728-331-110.
A4, kombi (1996) 1,9TDI, bogata opcja, Suwałki, 20.000 zł/DO UZG. 0511-864-121.
A4, sedan, 2,5TDI, V6 (1998) 25.000 zł. 0502-056-418.
A6 (1997) 2,5 TDi, 140 KM, srebrne kombi, pełna opcja, 16.000 zł. 0886-883-949.
A6 (1997), 2.4B, elektryka, klimatyzacja, bardzo ładny, 24.900 zł. 0693-610-322.
A6 (1998) 2,5D, sedan, stan bdb, 29.000 zł. 0885-317-657.
A6 (1998) 2.4B, gaz, klimatyzacja, pełna opcja, felgi 18", 30.800 zł. 0691-564-004, (0-85)654-42-15..
A6 (1999) pełne wyposażebie, bez skóry, książka serwisowa, bezwypadkowy, Białystok, 34.000 zł. do uzg. 0600-738-588.
A6 (1999/2000), kombi, 2.5TDi, zielony metalik, nawigacja, klimatronic, skórzana tapicerka, parktronik, alufelgi, 35.900 zł. 0692-411-361.
A6 (2000/01) 2,5 TDi, 153 KM, 135.000 km, srebrny metalik, 42.000 zł. 0609-128-629.
A6 (2002) quatro, biturbo, 2,7, pełna opcja, 52.900 zł. 0668-318-717.
A6 1,9 110 KM, stan bdb, bordowy, 34.500 zł. 0514-743-670.
A6 1.9TD (1995), zadbanym srebrny metalik, 17.900 zł. 0782-284-824.
A6 1.9TDi (1995), 17.800 zł. 0698-854-666.
A6 1.9TDi kombi (2001), serwisowany, stan idealny, 38.000 zł. (0-87)732-21-51, 0698-128-200.
A6 2,5 TDi (1995) 185.000 km, bezwypadkowy, czerwony, 18.000 zł. 0660-435-970.
A6 2,5 TDi, kombi, (1996)XI, 214.000 km, fiolet metalik, 21,500 zł. 0661-934-353.
A6 2,6 V6 (1997) 150 KM, kombi, 16.700 zł. 0501-565-569.
A6 2.5TDI (1995) Olecko, 21.500 zł. (0-87)523-45-67, 0600-237-328.
A6 2.5TDI (1995), kombi, zielony, bezwypadkowy, Olecko, 20.500 zł. (087)523-45-67, 0600-237-328.
A6 2.5TDi 140KM (1995), 21.500 zł. 0507-776-421.
A6 2.5TDi 150KM, sesan, (1999), 35.500 zł. 0507-776-421.
A6 2.5TDi kombi (1995), zielony, bezwypadkowy, Olecko, 20.900 zł. (0-87)523-45-67, 0600-237-328.
A6 2.5TDi kombi, 180KM, szary metalik, 190 tys. km, tiptronic, bogate wyposażenie, 36.200 zł. 0503-664-218.
A6 2.5TDi sedan (1999), wiśniowy metalik, tiptronic, pełna opcja, alufelgi, serwisowana, 34.500 zł. 0500-174-663.
A6 2.5TDi,(1995), ABS,centralny zamek, elek. szyby,lusterka, wspomaganie kierownicy, zielone siedzienia, stan bdb. 18.300 zł. 0500-025-398.
A6 Avant 2.5TDi (1999), 30.900 zł. 0886-304-221.
A6 kombi (2000) 2,5 TDi, pełna opcja, 2-strefowy klimatronik, ładny, zadbany, komputer, 33.000 zł. 0503-630-882.
A6 quatro 2,5 TDi, 140 KM, pełna opcja oprócz skóry, 20.500 zł. 0507-419-332, po 15.
A6, (1998) sedan, elek. hak, bordo, 32.000 zł lub zamiana. 0694-228-739.
A6, 1,9 TDI (1996) 21.500 zł. (0-85)712-41-16, po 20.
A6, 1,9 TDI (1996) Białystok, 14.700 zł. 0790-290-228.
A6, 1,9TDI (1996) bogata opcja, 25.600 zł. 0501-933-360.
A6, 1,9TDI (2000) zielony metalik, alufelgi, 39.000 zł. (0-86)270-32-72.
A6, 1,9TDI (2003) czarna perła, sedan, 130 KM, pełna opcja, serwisowany, Suwałki, 52.900 zł. 0504-233-887.
A6, 1,9TDI avant (1996) Suchowola, 21.500 zł. (0-85)712-41-16 po 20.
A6, 1,9TDI, kombi, pełna opcja, 12.900 zł. 0507-128-492..
A6, 1.9TDI (1998) pełna opcja, bez skóry, granatowy, 32.000 zł. 0694-120-921.
A6, 1.9TDI (2000) bogata opcja, czarny metalik, 38.500 zł. 0605-737-512.
A6, 2,0 D (2005) pełna opcja bez skóry, 88.900 zł. 0600-876-731.
A6, 2,4 B +gaz, (1997) srebrny, 27.500 zł. do uzg. (0-85)718-80-50.
A6, 2,4B (1998) 170 tys. km, 6-cylindrowy, klimatyzacja, skóra, ABS, 29.000 zł. 0504-846-919.
A6, 2,5 TDI V6, (2001) srebrny metalik, pełna opcja, 40.000 zł. 0609-845-080.
A6, 2,5 TDI, (1996) sedan, 23.300 zł. 0503-046-373.
A6, 2,5 TDI, (1998) 4x4, pełna opcja, sedan, bezwypadkowy, 33.900 zł. 0503-917-252.
A6, 2,5TDI (1996) klimatronik, biały, 17.500 zł lub zamienię. 0603-297-543.
A6, 2,5TDI (1999) czarna perła, opony zimowe i letnie, akumulator na gwarancji, 36.500 zł/uzg. 0609-229-270.
A6, 2,5TDI (2000) 150 KM, kombi, srebrny, model 2001, bezwypadkowy, 45.000 zł. 0505-834-403.
A6, 2,5TDI, 180 KM (2002) czarna perła, nawigacja, skóra, pełna opcja, 51.900 zł. 0600-883-082.
A6, 2,6 B (1995) bezwypadkowy, 13.000 zł. 0514-259-454.
A6, 2,8 V6, gaz, (1995) kombi, stan bdb, pełna opcja, srebrny metalik, 18.000 zł. 0505-878-254.
A6, 2.8 quatro (1997) nowa buda, nawigacja, klimatyzacja dwustronna, podgrzewane siedzenia, 24.500 zł. 0600-936-066.
A6, kombi avant (1998/99) turkusowy, pełna opcja, bez skóry, Suwałki, 37.500 zł. 0509-277-177.
A6, kombi, 2,8B, 30V, felgi 18" (1995) klimatyzacja, 4xel. szyby, 15.000 zł. 0514-288-884.
A6, quatro, 2,5TDI (1999) uszkodzona lewa strona jeżdżący, pełna opcja, 26.000 zł. 0606-402-419.
A6,1 5TDI (1996) fioletowy metalik, bogate wyposażenie, 17.800 zł. 0608-223-878.
A8 (1995) 2.8+ gaz, pełna opcja bez skór, 19.500 zł. 0792-178-822.
A8 (1998), klimatronic, pełna elektryka, alufelgi, ABS, ESB, 6x airbag, radioodtwarzacz, 35.500 zł. 0602-137-015.
A8 (1998), pełna elektryka, klimatronic, alufelgi, ABS, 6x airbag, radioodtwarzacz, 35.900 zł. (0-87)610-05-85.
A8 (1998), pełna elektryka, pełna opcja, xenony, webasto, klimatronic, 36.200 zł. 0602-235-122.
A8, 2,5TDI (1998) quatro, pełna opcja, ok. Siemiatycz, 36.000 zł lub zamiana. (0-85)655-16-28, 0604-487-950.
AUDI 2.5 TDI, (1993), klima, 12.200,-. 0504-216-553.
AUDI A4, 1.9 TDI, (1998), 18.500,-. 0504-155-250.
AUDI A4, 2.5 TDI, (1998/99), 20.000,-. 0516-792-709.
AUDI Awant 1.9 TDI, (1993), 11.100,-. 0504-216-553.
AUDI, A-6, 2.5 TDI, combi, (1995), 17.300,-. 0698-450-283.
B 4 1,9 TD (1994), bezwypadkoyw, zadbany, szary metalik, st.bdb, 13.500 zł. 0602-430-288.
B 4 1,9 TDI (93/94), 12.000 zł. 0502-819-756. (0-87)516-13-05.
B 4 2,0 B (1994), alufelgi, koła zimowe, 12.100 zł/do uzg. 0667-170-093.
B3 (1990), 1.8B, 3.900 zł. 0667-666-332.
B3 (1991) 170.000 km, stan idealny, 7.500 zł. 0887-143-300.
B3 (1995) 1,8B +gaz, 1.600 zł. 0785-945-928.
B3 1.8 +gaz (1991), bordo metalik, wspomaganie, c. zamek, alarm, radio CD, 7.500 zł. 0502-734-743.
B3 80, 1.8B +gaz (1988/89) 2.800 zł. 0663-622-253.
B3 quatro 1.8+gaz (1989/1994) ABS, szyberdach, c. zamek, podgrzewane fotele, stan db, 5.500 zł. 0600-688-674.
B3, 1,6 gaz (1991) c.zamek, podgrzewane przednie fotele, 6.500 zł. 0665-725-292.
B3, 1,6TD (1990) 5.000 zł. 694-629-311.
B3, 2,0 B (1994) składak, elek. szyby, lusterka, abs, stan dobry, Białystok, 2.700 zł. 0504-974-277.
B3, 2,0B +gaz (1990) czarny metalik, w całości lub na części, Gołdap, 3.000 zł. 0518-929-953.
B4 (1992) 2,3 +gaz, pełna opcja bez skóry, 8.700 zł. 0692-240-557.
B4 (1993) 1,8 gaz, c.zamek, e.szyby, szyberdach, lusterka, radio CD, ok.Augustowa, 10.000 zł. 0691-540-186.
B4 (1993) 2,0 +gaz, automat, poduszka, el. szyby, lusterka, szyberdach, alufelgi, hak, 7.600 zł. 0609-805-099.
B4 (1993) 2,0 +gaz, elektryka, ABS, wspomaganie, czerwony, 9.500 zł. Zambrów. 0506-740-783.
B4 (1993) 2,0B zarej, 8.800 zł. 0503-566-342.
B4 (1994) 1,9TDI, srebrny, ok. Suwałk, 15.000 zł. 0516-351-697.
B4 (1994) 1.9TD, sedan, elektryka, drewno, st. bdb, 13.500 zł. (0-85)746-62-58.
B4 (1994) 2,0 gaz, bogate wyposażenie, ok.Kolna, 11.000 zł. 0513-952-914.
B4 (1994) wspomaganie, c.zamek, gaz, e.szyberdach, hak, alufelgi, 11.500 zł. 0605-244-553, (0-86)476-48-56.
B4 (1994), 2.0, czarny metalik, ABS, wspomaganie, 10.000 zł. 0504-244-585.
B4 (1994), w całości lub na części, od 20-3.000 zł. 0509-255-028.
B4 (1995) 1,9DTI, po wypadku, Ełk, 5.000 zł. 0512-434-606.
B4 (1995) 2,0, ABS, airbag, c. zamek, alufelgi, elektryka, l wł., bdb, 10.800 zł. 0885-525-363.
B4 1,9 TD (1992), st.bdb, Sokółka, 10.000 zł. 0502-087-212.
B4 1,9 TDI (1994), kombi, grafitowy metalik, c.zamek, klimatyzacja, elektryka, 12.500 zł. 0503-626-399.
B4 1.9TDi (1992), zielony metalik, c. zamek, wspomaganie, el. światła, radio, 10.900 zł. 0665-031-925.
B4 1.9TDi (1994), niebieski metalik, stan bdb, 14.900 zł. 0509-429-381.
B4 2,0 +gaz, (1994) 11.500 zł. 0692-833-918.
B4 2.0 +gaz (1993), 9.800 zł lub zamiana. (0-87)732-43-26 po 17.
B4 2.0B +gaz (sekwencyjny, gwarancja) (1993), alufelgi, hak, c. zamek, Augustów, 11.700 zł. 0605-154-383.
B4 coupe 2.0 (1993), rozbity przód, 3.500 zł. 0509-415-920.
B4 TD 1,9 ciemna zieleń, 140.000 km, (1992) szyberdach, elektryka, 10.500 zł. 0513-301-468.
B4, (1993) 11.500 zł. 0888-335-624.
B4, (1994) granatowo-fioletowa perła, pełna opcja, stan bdb, 10.000 zł. 0606-279-536.
B4, 1,8 B +gaz, (1988/94) Bocki, 3.500 zł. 0604-339-043.
B4, 1,9 TDI (1993) sedan, zielony metalik, 13.200 zł. 0609-265-527.
B4, 1,9 TDI (1994) kombi, bordo metalik, 13.300 zł. 0511-092-926.
B4, 1,9TD, (1994) kombi, stan bdb, srebrny, alufelgi, Białystok, 12.900 zł. 0791-830-123.
B4, 1,9TDI (1992) 11.200 zł. (0-85)714-02-40.
B4, 1,9TDI (1993/94) 10.400 zł. 0504-216-553..
B4, 1,9TDI (1995) c.zamek, alarm, el.szyby, szyberdach, lusterka, 2x airbag, ABS, Suwałki, 14.000 zł. 0518-476-550.
B4, 1,9TDI (1995) sedan, zielony metalik, alufelgi, Augustów, 13.800 zł. 0505-666-640.
B4, 1,9TDI, avant (1993) wspomaganie, szyberdach, relingi dachowe, ABS, 1xairbag, c.zamek, Suwałki, 12.500 zł. 0512-217-466.
B4, 1.9TDI (1994) klimatyzacja, srebrna, Suwałki, 13.800 zł. 0609-524-396.
B4, 2,0 (1992) 185 tys. km, po stłuczce, do remontu, ok. Sokółki, 3.500 zł. 0511-092-914.
B4, 2,0 (1993) ABS, c. zamek, el. szyby, lusterka, gaz gwarancja, 9.500 zł. 0885-010-036.
B4, 2,0 (1995) airbag, c.zamek, wspomaganie, ABS, alufelgi, l-wł., stan idealny, ok.Czyżewa, 10.700 zł. 0885-525-363.
B4, 2,0 B (11992) 6.500 zł. 0503-439-505..
B4, 2,0 gaz (1992) 9.000 zł. 0502-981-016.
B4, 2,0B (1994) czarna perła, stan bdb, 8.200 zł. 0665-884-745.
B4, 2,3 gaz (1992) pełna elektryka, klimatyzacja, alufelgi, opony zimowe, granatowy metalik, 5.900 zł. 0668-970-250.
B4, 2,6, avant (1993) gaz sekwencja, klimatyzacja, alufelgi, szyberdach, hak, 6.500 zł. 0783-960-134.
B4, 2,8B +gaz sekwencyjny (1992) quatro, 13.600 zł. 0606-383-863.
B4, 2.0 B (1991) el. szyby i lusterka, alufelgi, stan bdb, 8.500 zł. (0-87)516-36-55, 0665-582-729.
B4, 2.0B +gaz (1992) automat, immobiliser, ok. Augustowa, 9.200 zł. 0501-546-552.
B4, 2.0B +gaz (1992) w całości lub na części, granatowy, alufelgi 17", 6.000 zł. 0516-950-821.
B4, coupe, klatro, 2,8 V6, gaz, (1997) składak, gm. Rudka, 7.500 zł lub zamiana. 0663-098-876.
B4,POJEMNOŚĆ 2.0 l benzyna+gaz,(1993),stan bdb,ciemny granat, wspomaganie kierownicy, elek. lusterka,szyberdach,lusterka podgrzewane,centralny zamek,ABS,alufelgi, 12.900 zł. 0514-674-195.
C 4 (1992) 2.0B, 6.500 zł. lub zamiana, 0509-806-553..
C 4 2,8 gaz (1991), wspomaganie, alufelgi, elektryka, ABS, podłokietnik, szary metalik, 7.500 zł. 0505-760-989.
C4 kombi (1994), 2.5TDi, klimatronic, 15.500 zł. 0508-095-552.
C42,0B gaz (1992/96) sedan, Białystok, 12.200 zł. 0507-602-414.
QUATRO Coupe 2.3 20V (1990), klimatyzacja, el. szyby, lusterka, wspomaganie, ABS, 6.300 zł. 0693-610-322.
QUATTRO A6, 2,5 TDI, (1998), kombi, bogate wyposażenie, stan db, 30.900 zł. 0603-501-338.

❑ AVIA

320, 2,0 gaz (1989) stan db, 1.500 zł. (0-86)473-82-48.
80 B4 2.0 +gaz (1992), biały, wspomaganie, el. lusterka, welurowa tapicerka, alufelgi, 9.000 zł. 0501-561-753.

❑ BMW

118 is coupe (1994) bezwypadkowy, l wł, serwisowany, stan bdb, 11.400 zł. 0667-188-517.
316 (1992) l wł., bezwypadkowy, alufelgi 16, czarny metalik, stan bdb, 8.300 zł. 0667-188-617.
316 (1993) 1.6B, sedan, czerwony, bogate wyposażenie, st. bdb. 7.500 zł. 0601-089-927.
316 (1995) czerwny, el. lusterka, szyberdach, wspomaganie, +opony zimowe, stan idealny, 11.700 zł/do uzg. 0608-525-734.
316 1.6 compact (1996), 8.900 zł. 0603-992-377.
316 kombi (1994), 4.200 zł. 0667-666-332.
316, 1,6B +gaz (1994) czarny metalik, Suchowola, 10.500 zł. 0607-113-965.
316, 1,6B, kombi (1998) c. zamek, elektryka, wspomaganie, klimatyzacja, alarm, srebrny, Wys.-Maz., 13.000 zł. 0667-334-690.
316, 1.6B (1991) ABS, c. zamek, alufelgi, zimówki, stan db, 7.900 zł. 0600-680-574.
316i (1994), 4-drzwiowy, sedan, alufelgi, nieeksploatowany w Polsce, 8.600 zł. 0798-456-984.
316i (1997) 1,6B, czarny, wspomaganie, ABS, c. zamek, elektryka, szyberdach, 2xairbag, alufelgi, 15.500 zł. (0-85)650-19-21.
316i 1,6 B (1996), klimatyzacja, poduszki, c.zamek, alufelgi, st.bdb, 8.500 zł. 0880-232-656.
318 (1994) 1,8B, gaz, sedan, elektryka, opony zimowe, stan bdb, 10.500 zł. 0501-348-324.
318 1,9 B (1999), pełna opcja, lekko uszkodzony, 15.800 zł. 0510-277-379. (0-86)475-09-05.
318 E36 (1991) gaz, e.szyby, e.lusterka, szyberdach, wspomaganie, alarm, alufelgi, Sokółka, 8.200 zł. 0504-760-897.
318 E36 (1991) gaz, el. szyby, lusterka, szybredach, wspomaganie, alarm, alufelgi, Sokół,ka 8.700 zł. 0504-760-897.
318 is, coupe (1993) elektryka, szyberdach, c. zamek, ABS, alufelgi, 9.500 zł. 0506-683-811.
318 TD (1996) 220 tys.km, ABS, 4xel. szyby, lusterka, wspomaganie, c. zamek, 13.700 zł. 0516-299-688.
318 TDS (1995) 2xairbag, wspomaganie, ABS, klimatyzacja, opony zimowe, Wys. Maz., 10.500 zł. 0664-184-779.
318 TDS (1995) D, stan bdb,

AUTO-SZYBY
B-stok, ul. Ciołkowskiego 73
tel. (085) 743-72-76,
tel. kom. 0602 192-185
- osobowe - TIR
- uszczelki - kleje
• sprzedaż • montaż
• dostawa do Klienta
• przyciemnianie szyb

TICO, (1998) srebrny metalik, I właściciel, bezwypadkowy, 3.800 zł. 0507-062-823.
TICO, (1999) 60 Tyś/km. ciemna zieleń metalik, stan bdb, 4.200 zł. 0503-993-317.
TICO, (2000) Ciechanowiec, 5.300 z ł. 0502-206-288.
TICO, (2001) 25 Tyś/km. 6.000 zł. (0-85)731-38-35.
TICO, 0,8 kat., ubezpieczony, OC, 1.800 zł, powypadkowy, 1999, 1.800 zł. (087)566-23-89.
TICO, B (1996) zielony, nowe zimówki, w całości lub na części, Gołdap, 1.500 zł. 0518-929-953.

❑ DACIA

1,3 B (1991), sprawna, 600 zł. (0-85)685-61-08.

❑ FIAT

125P.STAN db., (1990), 650 zł. 0691-814-777.
126 (2000) st. bdb, 36.000km, Suwałki, 2.300 zł. 0505-471-652.
126 p (1997), hak, czerwony, ok.Moniek, 900 zł. 0886-555-329.
126 p, st.bdb, prawie nowy, 45.000 km, 2.000 zł. (0-87)569-17-28.
126, (1998), zcerwony, kpl zapasowych kół, bezwypadkowy, stan bdb, 1.100 zł. 0602-263-361, (0-85)741-89-08.
126P (1990) ok. Brańska, 300 zł. (0-85)737-55-53.
126P (1992) stan bdb, Bielsk Podl., 1.500 zł. 0668-104-702.
126P (1992) stan idealny, po generalnym remoncie, 1.500 zł. 0668-104-702.
126P (1992), czerwony, hak, 600 zł. 0502-158-254.
126P (1993) 75 tys. km, hak, koła zimowe, garażowany, 550 zł do uzg, Brok. 0608-649-293.
126P (1994), st.db, 600 zł. (0-87)619-31-86
126P (1996) 100 zł. lub zamienię na rower. (0-85)747-40-65.
126P (1997) 1.000 zł. (0-86)271-90-31.
126P (1997) stan db, ok. Suwałk, 1.200 zł. 0696-125-092.
126P (1999) 0,65, stan db, Suwałki, 1.300 zł. 0693-425-681.
126P (1999) stan db, ok. Wys. Maz., 1.100 zł. 0509-852-684.
126P (2000) elegant, 2.000 zł. 0660-536-246.
126P (2000) Suwałki, 2.300 zł. (0-87)516-40-54.
126P BIS 700 (1988) zielony, 350 zł. 0692-293-324.
126P el (1994) do małego remontu, 400 zł, ok. Suwałk. 0721-624-196.
126P EL, niebieski, OC, przegląd, okolice dąbrowy Białostockiej, 1.000 zł. 0604-707-217..
126P, (1989), stan db, sprawny, bez oplat, 700 zł. 0502-964-744.
126P, (1993) stan bdb, Hajnówka, 1.200 zł. (0-85)683-27-71.
126P, (1995) stan dobry, Suwałki, 900 zł. 0602-407-833.
126P, 1.000 zł. (0-86)476-83-22, po 20.
126P, 68 tys/km, hak, stan bdb, 300 zł. (0-85)749-24-88.
126P, elegant (2000) 1.600 zł. (0-86)476-57-46.
126P, I wściciel, garażowany, opony letnie i zimowe, 1999, 1.550 zł. 0607-733-082
126P, zielony (1996) OC ważne, 700 zł. 0662-262-506.
ALBEA, (XII2004) 38 tys/km, I-wł., stan db, 15.800 zł. (0-87)517-10-86.
BRAVA 1.9 TD (1999) elektryczne szyby, 2 poduszki, ABS, 9.500 zł. 0504-284-653, 0501-072-722.
BRAVA, 1,6 16V (1996) e.szyby, e.lusterka, szyberdach, 7.500 zł. do neg. 0503-657-043.
BRAVO 1,4 B (19970, Łomża, 5.500 zł. 0505-351-248.
BRAVO 1,9 multijet (2007) skóra, klimatronik, ASP, pełna elektryka, 5.000 km, 49.000 zł. 0517-036-431.
CC 0.9 katalizator, (1997), benzyna+ gaz, stan bdb, czerwony, 4.700 zł, 0513-074-771.
CROMA, 2,0 gaz (1994) elek szyby, wspomaganie, 4.200 zł lub zamiana na mniejszy. 0885-525-423.
DOBLO cargo, 1,9D (2001) 180 tys/km, Suwałki, 16.000 zł. 0602-369-026.
DOBLO, 1,9JTD (2003) bogato wyposażony, I wł., stan bdb, srebrny metalik, 18.000 zł. 0503-019-418.
DUCATO (1992) 2.5D, max, wysoki, 6.500 zł. 0604-411-951.
DUCATO (1996) 2,5TDI, 116PS, max długi, wysoki, hak, stan bdb, Zambrów, 15.800 zł. (0-86)271-62-04, 0888-207-836.
DUCATO 2,5D (1991) po wymianie rozrządu, paka 3,5m, 6.000 zł. 0508-752-738.
DUCATO 2.8D (1999), skrzynia +plandeka, 3.40x2.0m, długi, wspomaganie, bezwypadkowy, 150 tys. km, 27.000 zł. 0500-280-810.
DUCATO 9-osobowy (2000) 2,8D, 24.000 zł. 0502-502-731.
DUCATO Jumper Boxer, (1994), rama skrzyniowy kontener do żywca, 15.500 zł. 0696-390-572.
DUCATO max (1989) 2.5D, sprawny, 3.500 zł. lub zamienię na osobowy, 0516-109-307.
DUCATO, (1999) podwyższany, przedłużany, 21.000 zł. 0504-039-499.
DUCATO, 1,9D (1991) Suchowola, 2.000 zł. 0607-256-442.
DUCATO, 2,0B +gaz (1995) 6-os., ładowność 1.225 kg, 8.000 zł. (0-85)653-65-70.
DUCATO, 2,5 D (1992) 3,5 m, skrzyniowy, stan bdb, 9.200 zł. 0609-845-080.
DUCATO, 2,5D max (1997) 17.000 zł. 0511-964-068.
DUCATO, 2,5TD (1992) max wysoki, długi, uszkodzony, gm. Świętajno, 4.300 zł. 0887-786-734.
DUCATO, 2,8TDI (XII1999) max, stan bdb, 21.000 zł. 0506-427-348.
DUKATO, (1994), 1,9D, biały, 10.500 zł. 0501-934-267.
FIESTA (1994) czarny, 1,8, pełna elektryka, B-stok, 1.800 zł. 0506-529-766.
PALIO, 1,2 +gaz (2000) I wł., bezwypadkowy, B-stok, 8.500 zł. 0791-187-193.
PALIO, 1.2B (2001.XII) czerwony, 57 tys. km, opony zimowe +felgi, hak, 9.000 zł. (0-85)712-46-48.
PANDA (2004) 1,1B+gaz, stan bdb, ok.Andrzejewa, 16.000 zł. 0663-048-683.
PANDA (2004) I właściciel, bezwypadkowy, garażowany, 68500km, dwa komplety opon, gaz, Suwałki, 18.500 zł. 0691-061-343.
PANDA (2005) 1.1B. bezwypadkowy, niebieski, wspomaganie, el. szyby, 2xPP, kompl. opon. 18.000 zł. 0668-125-620.
PANDA 1,1 +gaz (2003) czarna perła, el.szyby, 2x airbbag, c.zamek +pilot, alarm, 13.900 zł. 0606-671-385.

GRAFIX AUTO
Białystok, ul. Gen. Wł. Andersa 38
(przy Galerii Kwadrat)
tel. (085) 662 37 02 0604-12-57-52

MODEL	ROK	CENA
CITROEN C8 2.2 HDI	2003	46800
RENAULT MEGANE 1.4 16V	2002	19800
JAGUAR XJ 4.0 V8	2003	96800
MERCEDES CLS 500	2006	229000
MERCEDES SL 500 5.0 + HARDTOP	1995	59800
VW CADDY 1.9 TDI 5osób	2004	39800
VW T4 CARAVELLE 2.5 TDi	1997	29800
VW GOLF III 1.8 + GAZ	1993	9800
AUDI A6 2.5 TDi AVANT	2003	52800
AUDI A4 1.9 TDi	2003	49800
SUBARU IMPREZA 2.0 4X4	2007	89800

www.grafix.gratka.pl

PANDA 1,1 gaz, (2004/5), salon, właściciel kobieta, stan idealny, 16.600 zł. 0600-268-116.
PANDA 1.1 (2004), 12.900 zł. 0667-233-730.
PANDA, 1,1 (2004) 45 tys. km, po wypadku, 9.000 zł. 0508-726-009, (0-85)719-34-25.
PUNTO (1995) 1,2, ok. Augustowa, 5.700 zł. 0512-175-219.
PUNTO (1997) 1,7 TD, 190.000 km, lekko uszkodzony, 5.000 zł. 0503-626-724.
PUNTO (1997) SX el. szyby, c.zamek, stan bdb, 5-drzwiowy, 7.300 zł. 0604-123-120.
PUNTO (1998) 1,2 +gaz, alarm, c.zamek, 3-drzwiowy, 7.400 zł. 0508-620-982.-
PUNTO 1,1 gaz (1997), 5-drzwiowe, seledyn, I wł., st.idealny, Hajnówka, 8.300 zł. 0513-906-152.
PUNTO 1,1, (1995), gaz, alufelgi+ zimówki na felgach, szyberdach, ele.szyby, 2xa-irbag, Wys.Maz, 6.000 zł. 0798-986-291.
PUNTO 1.1 (1996), 5-drzwiowy, elektryka, radio, stan bdb, bezwypadkowy, 9.300 zł. 0603-750-713.
PUNTO 1.1 +gaz (1997), 6.500 zł. 0509-347-280.
PUNTO 1.2 (1995), niebieski, stan bdb, 4.800 zł. 0502-701-015.
PUNTO 1.2 (2000), 11.000 zł. 0506-339-732.
PUNTO 1.2 +gaz (1995), 5-drzwiowy, zielony metalik, el. szyby, c. zamek, 7.200 zł. 0512-127-855.
PUNTO 1.2 +gaz (sekwencyjny) (2003), I właściciel, salonowy, 5-drzwiowy, czerwony metalik, 144 tys. km, 11.800 zł. 0500-356-570.
PUNTO 1.2 75 SX alarm,centralny zamek,kolor met.elektryczne szyby,salon RP II wł.stan db., 7.500 zł. 0660-901-608.
PUNTO, (1997) srebrny metalik, 5-drzwi, 7.000 zł. 0667-401-100.
PUNTO, 1,1KAT (1995) gaz, 5.200 zł. 0600-718-425.
PUNTO, 1,2 75KM (1993) po kapitalnym remoncie, el. szyby, radio CD, MP3, 6.700 zł. 0607-948-435.
SCUDO (1997) 1,9TD,st. bdb, 8-osobowy, 11.500 zł. 0509-854-075.
SCUDO, 1,9TD (1999) biały, 2-osobowy, blaszak, 207tys/km, nowe opony zimowe, stan idealny, 13.200 zł. 0503-626-399.
SEICENTO 1,1, (2003), 35tyś przebieg, +opony, 10.500 zł. 0798-497-919.
SIENA (1998) 1,4B +gaz, wspomaganie, radio, hak, 7.700 zł. 0885-706-106. Ostrów Maz.
SIENA (1998) 1,6 gaz, e.szyby, c.zamek, hak, stan bdb, 7.500 zł. 0887-152-640.
SIENA (1998) 1.4B. I wł. bezwypadkowy, 62.000 km, st. bdb. 7.200 zł. 0605-607-468.
SIENA (1998) B, stan bdb, pow. Wys. Maz., 5.700 zł. (0-86)277-52-36.
SIENA (1998), 1.4 +gaz, c. zamek, airbag, opony zimowe nowe, stan bdb, 7.700 zł. 0784-804-592.
SIENA (2001) 1.2B, gaz, 126.000km, czerwony, hak, opony letnie, st. bdb. 8.500 zł. 0509-403-326, (0-85)740-22-81.
SIENA 1,2 wersja HL, 6.000 zł. 0501-220-888.
SIENA 1,4 gaz (1997), opony zimowe, hak, 6.100 zł. Sokółka, 0503-337-967.
SIENA 1,4 gaz (1999), 9.000 zł. 0508-353-254..
SIENA 1,4B +gaz (1998) 7.500 zł. Sokółka. 0607-147-925.
SIENA 1,6 16V, szary metalik, wspomaganie, el. szyby, 6.500 zł. 0500-016-997.
SIENA 1,6 gaz (1999), pow.Wys.Maz., 6.500 zł. 0667-961-331.
SIENA 1.4 el, (1998), ciemna zieleń metalic, 113 tys/km, I właściciel, 7.100 zł. 0605-994-555.
SIENA 1.6 16v stan idealny, 6.500 zł. 0662-391-422.
SIENA, 1,2 +gaz, grafitowy (2001.12) alarm, c. zamek, stan bdb, gm. Filipów, 8.900 zł. 0606-888-450.
SIENA, 1,4 (1998) 70 tys/km, 8.000 zł. 0509-196-651.
SIENA, 1,4 B (1998/99) stan bdb, 5.800 zł. 0512-647-602.
SIENA, 1,6 16V, gaz (1998) bordo, wspomaganie, e.szyby, 7.500 zł. 0694-170-806.
SIENNA 1,4 gaz (1998), I wł., 90 tys.km, 5.900 zł. (0-85)741-84-68.
STILO 1.6 16V dynamic (2002) 85 tyś.km. salonowy, bogata wersja, 24 000 zł.do uzg. 0604-640-695.
TEMPRA (1992) 1.6B, bordo, kompl. opon. 2.000 zł. (0-85)722-12-73.
TEMPRA 2.0 (1993) +gaz, czarny, kombi, st.db, OC 12.2008, nie odpala-brak iskry, B-stok, 1.700 zł/do uzg. 0669-429-173.
TEMPRA, 1,9TD (1993) kombi, stan db, 6.500 zł. 0600-182-310.
TIPO (1995), 1.6 +gaz, sprawny, w całości lub na części, 1.000 zł. 0694-961-582.
TIPO czerwony 1,4B +gaz, stan db, 2.500 zł. 0501-269-342.
TIPO, 1,4 +gaz (1993) bordowy, Jedwabne, 2.500 zł. 0604-975-879.
TIPO, 1,4(1992/97) ważne opłaty, w ciągłym użytku, 1.800 zł. Hajnówka. 0514-329-305.
TIPO, 1,7 D, (1995) Łomża, 1.200 zł. (0-86)478-12-11.
ULISSE, citroen C8, 2,2HDI (2003) 98 tys.km, 7-os., pełna opcja bez skóry, 46.500 zł. 0502-764-714.
ULYSSE (2001) 2,0JTD, 7-osoboy, ABS, 2x airbag, klimatyzacja, e.szyby, webasto, Białystok, 26.400 zł. 0512-261-901.
UNO (1998) 1.0B, gaz, 5-drzwiowy, zielony metalik, 3.400 zł. do uzg. 0508-499-010.
UNO (1998) gaz, czerwony metalik, Szepietowo, 3.400 zł. 0503-006-825.
UNO (1999) 1,0, 64 tys. km, 4.300 zł. 0511-019-424.
UNO 1,0 (19998/99) metalik, 5-drzwiowy, stan bdb, 5.000 zł. 0696-658-728..
UNO 1,0 B (1990), st.bdb, 2.900 zł. 0605-600-369.
UNO 1,0 B, (1994), kpl.opon zimowych, alarm, zadbany, garażowany, 3-drzwiowy, 2.500 zł/do uzg. (0-87)423-00-06.
UNO 1,1 B (1985), st.db, 600 zł. 0691-244-190.
UNO 1,4 +gaz, (1997) el. szyby, c.zamek, radio, 2.800 zł. 0500-276-381.
UNO 1.1 (1992) hak, centralny zamek, 1.800 zł. (0-87)569-34-03.
UNO 900 (2002) I-wł., 7.000 zł. (0-85)740-41-56.
UNO 900, (2000) powypadkowe, gm. Jedwabne, 3.000 zł. (0-86)217-85-96, 0508-761-927.
UNO, (1998) 102 Tyś/km. alarm, biały, Ciechanowiec, 3.800 zł. (0-86)478-16-19.
UNO, 1,0 (2000) +gaz, I wł., alarm, 6.000 zł. 0511-596-215.
UNO, 1,0 (2001) 50 Tyś/km. 5-dzrwi, I właściciel, stan bdb, 7.300 zł. 0606-144-991.
UNO, 1,0B (1991) uszkodzony, jeżdżący, 1.000 zł. 0600-182-310.
UNO, 1,0B +gaz (1993) czarny metalik, Suwałki, 2.500 zł. 0691-198-115.
UNO, 1,1 (1993) 4.000 zł. (0-86)476-86-20.
UNO, 900 (2000) bordo metalik, c. zamek, alarm, I wł., B-stok, 5.200 zł. 0500-016-323.
UNO, 900B (1999) I właściciel, stan bdb, bordo metalik, Czyżew, 6.500 zł. (0-86)275-52-78, po 15.
UNO,1 ,0 gaz (1996) 5-drzwi, bordo metalik, stan db, 3.700 zł. (0-85)676-23-78.

❑ FORD

AUTA DOSTAWCZE
CARGO 085 744-37-88
Kopernika 81 www.cargoauto.eu

CORTINA (1965) antyk, stan idealny, 2.500 zł. 0606-889-789.
COURIER (1995) 1,8D, Gródek, 4.300 zł. (0-85)718-06-48.
COURIER 1,8D (1992) 2.500 zł. 0691-244-184.

AUTO-KOMIS ANTONI ZAJKO
UL. PUŁASKIEGO 84
TEL. 087 - 567 83 82
TEL. 0607 441 205

AUDI B3 1.8 czerwony	1990	6.200
AUDI A-4, 1.9TDi, granatowy	1996	20.700
AUDI C-4, 2.5TD, czerwony	1992	10.200
AUDI A-6, 2.5TDi, srebrny	1998	31.200
DAEWOO NUBIRA, 1.6+ gaz, niebieski	1998	9.400
DAEWOO LANOS, 1.5, granat	2002	12.400
FIAT SEICENTO, 0,9, niebieski	1999	7.100
FORD ESCORT, 1.3, biały	1997	6.700
FORD MONDEO, 1.8TDi, granat	1999	14.600
FORD FOCUS, 1.8, zielony	1999	16.900
FORD GALAXY, 1.9TDi, zielony	1997	24.500
HYUNDAI LANTRA, 1.8+ gaz, granat	1996	9.700
KIA SPORTAGE, 2.0TDi, biały	1997	15.600
OPEL CORSA, 1.2, granat	1995	6.900
OPEL ASTRA, 1.6+ gaz, niebieski	1993	7.600
OPEL CORSA, 1.0, niebieski	2003	18.900
OPEL ASTRA, 1.7TDi, czerwony	1997	8.300
OPEL CORSA, 1.2, fiolet	1993	7.200
PEUGEOT 206, 1.4, srebrny	1999	14.900
RENAULT LAGUNA, 2.2D, zielony	1995	8.200
RENAULT CLIO, 1.2, niebieski	1999	13.300
SEAT CORDOBA, 1.6, bordo	2000	18.900
SEAT CORDOBA, 1.6, zielony	1994	3.700
TOYOTA AVENSIS, 2.0TDi, niebieski	1998	23.900
VOLKSWAGEN PASSAT, 1.9TDi,granat	2000	29.200
VOLKSWAGEN PASSAT, 1.9TDi,grafit	2001	35.700
VOLKSWAGEN PASSAT, 1.9TDi,srebrny	1999	23.900
VOLKSWAGEN GOLF, 1.8, grafit	1994	7.500
Volkswagen PASSAT, 1.6TDi, srebrny	1991	7.500
VOLKSWAGEN PASSAT, 1.9TDi,zielony	1996	13.500
PEUGEOT 206, 1.1 KAT, srebrny	2000	15.900

phu-auto.gratka.pl

AUTO SERWIS s.c.
- PEŁNY ZAKRES MECHANIKI i ELEKTROMECHANIKI
- CZĘŚCI DO MERCEDESA - nowe i używane
Białystok, ul. Wielkopolska 10
tel. (085) 743-78-84, tel./fax (085) 743-19-98
501 544 995 (24h)

COURIER, 1,8D (1996) biały, Suwałki, 5.300 zł. 0604-425-060.
DO forda fiesty, 1996, silnik 1.2 16V ze skrzynią biegów, stan bdb, 2.500 zł. (087)568-61-48.
EKSPLORER, 4,0 +gaz, (1992) Siemiatycze, 6.000 zł. (0-85)655-54-91.
ESCORT (1991) 1,8D, czarny, Suwałki, 1.200 zł. 0508-849-515.
ESCORT (1991) 1.8D, 5-drzwiowy, szyberdach, el. lusterka, podgrzewana przednia szyba, 3.500 zł. 0602-110-054, po 15.
ESCORT (1992) 1.3B, gaz, kombi, st. bdb, 3.700 zł. 0783-674-472.
ESCORT (1993) 1.6B, cabrio, kameleon, st. bdb. 6.500 zł. 0888-760-786.
ESCORT (1994) 1,8D, kombi, metalik, szyberdach, ABS, 6.500 zł. 0602-637-863.
ESCORT (1994) 1.6B, gaz, 16V, 2xPP, szyberdach, c. zamek, 4.700 zł. 0798-902-619.
ESCORT (1995) składak, lub na części, 1.300 zł. (0-87)564-72-15.
ESCORT (1995/96) 3-drzwiowy, stan bdb, 3.500 zł. 0504-236-395.
ESCORT (1997) stan bdb, 5.500 zł. (0-29)644-65-22.
ESCORT (1998) I-wł, serwisowany, 78 tys/km, bezwypadkowy, metalik, stan bdb, 10.200 zł. 0606-144-991.
ESCORT 1,3 B (1993), wsopmaganie, c.zamek, radio, hak, st.bdb, 4.200 zł. 0664-726-333.
ESCORT 1,4 benzyna, (1996), 7.800 zł. (0-86)270-11-93.
ESCORT 1,4 benzyna, wisnia-metalik, aadbany, 4/5drzwi,szyberdach (1996), do negocjacji 7800 zł. 0665-209-193.
ESCORT 1,6 16V gaz, bordo metalik, stan bdb, 6.400 zł. 0790-262-576.
ESCORT 1,6 16V, wersja CLX, 2x airbag, c.zamek, immobiliser, szyberdach, uszkodzony silnik, 2.000 zł. 0607-402-231.
ESCORT 1,8 B (1991), 1.500 zł/do uzg. na części, 0515-424-496.
ESCORT 1,8 D (1992), 3.500 zł/do uzg. 0517-497-313.
ESCORT 1,8 D (1998), 105 tys.km, Białystok, 8.900 zł. 0501-349-078, (0-85)719-30-72.
ESCORT 1,9 TD, (1998), 144 tys. km, klimatyzacja, ABS, elektryczne szyby, alufelgi, 11.500 zł. (0-87)568-81-96.
ESCORT 1.4kat (1997), uszkodzony, 3.500 zł. 0695-747-246.
ESCORT 1.6B (1996), c. zamek +pilot, wspomaganie, ABS, 2x airbag, 6.800 zł. 0888-827-031.
ESCORT 1.6D, 1986, 5-drzwiowy, czerwony, stan dobry, 2.600 zł. 0669-357-692, (087)563-60-03.
ESCORT 1.8 16V, bordo metalik, (1996), 6.000,-. 0602-690-475.
ESCORT kombi 1.4B +gaz, stan db, (1991), c. zamek, czerwony, 3.900 zł. 0693-087-442.
ESCORT kombi bolero II, 1,6 16V B +gaz, (1999) granatowy, pełna elektryka, 8.800 zł. (0-85)712-54-21.
ESCORT kurier (1995) 1,8D, 3.500 zł. 0790-284-455.
ESCORT(1997) 1.8TD, 90KM, srebrny, el.szyby, szyberdach, sportowe zegary,chathbac, c. zamek, stan bdb., 6.500 zł. 0602-731-638.
ESCORT(1997),1,6 16V,bogata wersja ghia,stan bdb, Suwałki, 6.500 zł(możliwa zamiana na mniejszy) 0691-405-808.
ESCORT, (1998) 82 Tyś/km. c.zamek, gaz, alarm, 2xpoduszka, Ciechanowiec, 8.400 zł. (0-86)478-16-19.
ESCORT, 1,3 (1992) czerwony, stan bdb, Ciechanowiec, 3.800 zł. (0-86)277-27-79.
ESCORT, 1,3 B +gaz, (1992) stan bdb, czerwony, hak, 3.600 zł. 0783-674-372.
ESCORT, 1,4 (1991) wiśniowy metalik, kombi, c. zamek, welur, szyberdach, 3.000 zł. 0509-088-104.
ESCORT, 1,4 (1993) srebrny metalik, 3.500 zł. 0508-826-266.
ESCORT, 1,4 gaz (1991) 1.500 zł. (0-87)644-98-33. po 16.
ESCORT, 1,6 (1992) wspomaganie, e.lusterka, szyberdach, 5-drzwi, Suwałki, 2.000 zł. 0661-128-681.
ESCORT, 1,6 16V (1994) 4.700 zł. 0500-786-741.
ESCORT, 1,6, 16V, kolor cimny granat, Łomża, 3.500 zł. 0602-331-327.
ESCORT, 1,6B 16V (1993) alufelgi, 3.000 zł do uzg. 0515-538-037.
ESCORT, 1,8 D (1995) elek. szyby, wspomaganie, stan bdb, 7.600 zł. 0503-394-645.
ESCORT, 1,8D (1988) lub na części, Zabłudów, 1.100 zł. 0500-137-333.
ESCORT, 1.4, (1991) niebieski, zadbany, stan bdb, 3.500 zł. 0608-646-797, Giżycko.
ESCORT, 1.6 16V, 1992, na chodzie, tanio, Suwałki, 500 zł. (087)563-23-53.
ESCORT, 1.9 benzyna, wer. USA (1995), 3.800 zł. 0505-711-257.
EXPLORER, 1,4 B (1993)4x4, czarny, 10.000 zł. 0788-430-176.
FIESTA (1988) czerwony, 4-drzwiowy, 1,6D, 2.500 zł. 0781-931-252.
FIESTA (1991) 1,4B +gaz, 4.000 zł. 0506-175-936.
FIESTA (1994) 1.1B, Grajewo, 3.000 zł lub zamienię na mercedesa, 0889-118-806.
FIESTA (1995) 4.000 zł. 0516-181-862.
FIESTA (1997) 1.3B. 1.600 zł. lub na części. 0516-017-325.
FIESTA 1,3B (1996) XII, szyberdach, el. lusterka, szyby, wspomaganie, wersja GHIA, airbag, 8.500 zł. 0506-055-175..
FIESTA 1,8 D (1995), 3-drzwiowy, st.bdb, 4.500 zł. 0887-688-739.
FIESTA 1,8D (1994) 2x poduszka, wspomaganie, szyberdach, 3-drzwiowy, stan bdb, Trzcianne, 3.700 zł. 0781-445-362.
FIESTA 1.25 (1996, 6.500 zł. 0505-188-557.
FIESTA 1.3 (1996/1997), 5-drzwiowa, 7.700 zł. 0602-235-122.
FIESTA 1.3 (2000) radio, poduszka, immobiliser, 9.400 zł. 0505-384-599.
FIESTA 1.8D (1994) 4.200 zł. 0667-233-730.
FIESTA courier (19940 1,3B, 2.500 zł. 0661-842-007.
FIESTA(2004) I-wł., salonowy, pełna dokumentacja, 5-drzwi, nowy model, wspomaganie, radio fabryczne, Białystok, 22.900 zł. 0506-085-995.
FIESTA, 1,1 B (1990) stan bdb, Sokółka, 2.000 zł. 0603-920-655.
FIESTA, 1,1B (1996) c.zamek, wspomaganie, e.siedzenia, e.szyby, radio, 2x airbag, stan bdb, 4.800 zł. 0506-636-376.
FIESTA, 1,3 (1994) śliwkowy, wspomaganie, 3-drzwiowy, stan bdb, 4.000 zł. lub zamiana na golfa. 0509-088-104.
FIESTA, 1,3 (1998) srebrny metalik, 5 drzwi, 85 tys/km, 7.800 zł. (0-87)643-04-74.
FIESTA, 1,3 (2004) 32 tys/km, salonowy, bezwypadkowy, stan idealny, 25.300 zł. (0-85)878-92-28, 0504-258-882.
FIESTA, 1,3 B (1991) 1.300 zł lub na części. 0662-316-684.

Salon Skody Pol-Mot Auto AUTOKOMIS

1.Ford Mondeo 2,0 TDCi	2001	23.500
2. Toyota Avensis 1,8 16V	1999	17.500
3.Ford Escort Sedan 1,3	1997	7.000
4.Daewoo Matiz TOP	1999	7.500
5.Ford Escort 1,6 16V Combi	2000	9.000
6.Opel Vectra 2,0 16V	1996	10.900
7.Opel Vectra Combi 1,6 gaz	1999	16.000
8.Skoda Octavia 1,9TDI	2003	29.500

Samochody zakupione w rozliczeniu
ul. Zabłudowska 72 15-586 Białystok
tel. 085 740 09 17 tel. kom. 0604 95 14 99
Kupno Sprzedaż Zamiana Raty

Mercedes Vito 112 CDI
2002 rok
przebieg 112 tys. km
pełna dokumentacja
sprzedam lub zamienię na
maszyny rolnicze
cena 26.000 +VAT
tel 0608-094-170.

FIESTA, 1,4 (1996) gaz, granat, Siemiatycze, 5.600 zł. 0600-613-967.
FIESTA, 1,8 D (1991) sprawny, kopmlet opon letnich, 3.500 zł. 0506-911-956.
FIESTA, 1,8D (1990) stan bdb, Suwałki, 3.200 zł. 0509-792-709.
FIESTA, 1,8D (1993) 3.000 zł. 0515-588-826.
FIESTA, 1,8D (1996) 3.750 zł. 0889-130-695.
FIESTA, 1993, sprzedam częściami, stan części bdb, brak skrzyni i silnika, od 10 zł. (087)568-61-48.
FIESTA, 1996/97, nowy model, 1.2 16V, 5-drzwiowy, elektryka, uszkodzone 2 drzwi lewe i błotnik tył, 5.500 zł. (087)568-61-48.
FOCUS (2000), silnik 1.6 16V elektryka, klimatyzacja 72 tyś. przebiegu, wersja GHIA, 17.000 zł. 0604-952-096.
FOCUS 1,8 TDCi (2003) 24.800 zł. 0661-117-809.
FOCUS 1,8 TDI (2000), kombi, klimatyzacja, poduszki, bezwypadkowy, 17.900 zł. 0508-072-483.
FOCUS 1,8TDi, (2000) czerwony, kombi, stan idealny, elektryka, airbag, 2 kpl. opon, 18.000 zł. 0506-816-966.
FOCUS 1.8TDi kombi (2003), ABS, 4x airbag, wspomaganie, ESP, c. zamek, elektryka, 26.900 zł. 0698-506-639.
FOCUS VII,(2003), wersja Comfort, stan idealny, salon, 1.właściciel, bezwypadkowy, 28.500 zł. 0693-100-830.
FOCUS ZX3 (2001) 2.0B, 130 KM, 70 tys.km, pełna opcja, zadbany, srebrny, 21.000 zł. (087)615-16-87.
FOCUS, 1,6, kombi (1999) I-wł.,bezwypadkowy, serwisowany, salonowy, 16.600 zł. (0-85)878-92-28, 0504-258-882.
FOCUS, 1,8 DTCI (2003) kombi, granatowy, klimatyzacja, poduszka, elek. woj.Mazowieckie, 25.800 zł. 0886-980-970.
FOCUS, 1,8 TD (1999) 3-drzwi, 14.000 zł. 0503-439-505..
FOCUS, 1,8B (1999) bordo metalik, elektryka, 16.000 zł. 0506-086-684.
FOCUS, 1,8B (1999) klimatyzacja, 4x airbag, autoalarm, bogata opcja, 17.500 zł. 0510-045-581.
FOCUS, 1,8TDDI (2004) 27.500 zł. 0501-771-634.
FOCUS, 1,8TDI (2000) czarny, 170 tys/km, bogate wyposażenie, Dąbrowa Białostocka, 20.300 zł. 0609-052-139.
FOCUS, 1,8TDI (2002.07) 2xairbag, elektryka, klimatyzacja, stan bdb, 25.490 zł. 0506-009-020.
FOCUS, 1,8TDI, kombi (2000) pełne wyposażenie, Grajewo, 20.000 zł. 0607-875-307.
FOCUS, 1,8TDTI (2000) kombi, czerwony, stan bdb, 18.000 zł do uzg. 0665-884-745.
FOCUS, 1.8TDCI (2003) 24.800 zł. 0609-906-335..
FOCUS, 2,0B +gaz (2003) pełne wyposażenie, 17.000 zł. 0512-126-128.
FOCUS, ZX3, 2,0B, 130KM, 3-drzwi, 70 Tyś/km, pełne wyposażenie, bez skóry, zadbany, 21.500 zł. 0693-100-610.
FOCUX 1,8 TDI (2000), kombi, 170 tys.km, bogata wersja, Dąbrowa Białostocka, 20.900 zł. (0-85)712-14-13.
FOKUS (2000) 1.8DCDI, c. zamek, elektryka, klimatyzacja, CD, nowe koła zimowe, ABS, 23.000 zł. (0-86)478-23-08.
FORD Focus, 1.8 TDDI, (2000), zielony metalik, 16.900,-. 0517-065-520.
FORD Focus, 1.8 TDI, klima, (2001), 19.200,-. 0504-155-250, (085)711-36-52.
FORD Galaxy, 1.9 TDI, 21.300,-. 0698-450-283.
GALAX 1,9 TDI (1999), pełna opcja, bez skóry, 24.000 zł. 0602-124-738.
GALAXY (1995), 2.0B +gaz (sekwencyjny, gwarancja), pełna elektryka, wspomaganie, ABS, szybedradch, 7-osobowy, 16.900 zł. 0605-404-065.
GALAXY (1997) 2,8B +gaz, 16.500 zł. 0606-258-335.
GALAXY (1997) pełne wyposażenie, zielony metalik, 18.000 zł. lub zamienię. 0662-077-640.
GALAXY (1998) 1,9TDI, klimatyzacja, elektryka, stan bdb, 22.000 zł. 0509-913-655.
GALAXY (1999) 1,9 TDi, 7-osobowy, 110 KM, 25.000 zł. (0-87)643-01-52, 0606-859-747.
GALAXY (2000) 1,9TDI, bogate wyposażenie, stan bdb, garażowany, I-wł., 32.000 zł. 0604-264-473.
GALAXY (2001) 1,9TDI, 7-os., klimatyzacja, nawigacja, oryginalny lakier, bielks Podl., 39.000 zł. 0506-573-951.
GALAXY 1.9TDi 110KM, klimatyzacja, 6x el. szyby, ABS, 2x airbag, hak, zadbany, 22.900 zł. 0888-473-201.
GALAXY, 1,0B (1996) 6-foteli, bogate wyposażenioe, Suchowola, 16.500 zł. lub zamienię. 0660-544-477.
GALAXY, 1,9TDI (1997) Augustów, 19.700 zł. 0604-580-080.
GALAXY, 1,9TDI (1999) 7-osobowy, 23.000 zł. 0502-263-545.
GALAXY, 1,9TDI (2004) elektryka, klimatyzacja, stan idealny, 40.900 zł. 0509-913-655.
GALAXY, 2,0 (1996) +gaz, gm. Rutki, 18.000 zł. 0502-502-731.
GALAXY, 2,0 B +gaz (1996) szary, gm. Sokółka, 16.000 zł.

KRAMIK

JAZZ 1.2, (2006), srebrny met, 17tys.km, klimatyzacja, radio CD, elektryka, poduszki powietrzne, 32.500 zł. 0791-169-422.
PRELUDE (1991) 2,0EX 8V, ciemny zielony, elektryka, wspomaganie, c. zamek, alufelgi 16", 6.200 zł. 0516-372-971.
PRELUDE (1991) 2.0B, 150 KM, uszkodony, 3.000 zł. lub na części, 0513-064-585.
PRELUDE (1997), 2,0 16V, ABS, poduszki, elektryka, szyberdach, 15.200 zł. 0514-878-417.
PRELUDE (1998) 2,0 16V niebieski, gaz, stan bdb, ok.Suchowoli, 22.000 zł. 0693-214-485.
PRELUDE (1998) ładny niebieski, 128.000 km, +gaz, 0693-214-485, (0-85)712-48-57.

❑ HYUNDAI

AKCCENT (1996) 1.3GS, el. szyby, ABS, radio, fioletowy, 90KM, 6.000 zł. 0668-489-519.
ELANTRA 1,6B 16V (1995) klimatyzacja, alarm, zadbany, 6.000 zł. 0606-838-574.
EXEL 1.5/(1989) automat, zarejestrowany, sprawny, wspomaganie, el.szyberdach, gaz 3 lat, 800 zł. 0600-954-834.
H100, izoterma, 2,4D (1997) 8.000 zł. (0-85)716-44-04.
LANTRA, 1.8B +gaz (1997) 169 tys.km, bogata opcja, stan bdb, granatowy, 9.200 zł/do uzg. 0511-936-156.
PONY (1991) 1.5B, st. bdb. 2.700 zł. 0888-760-786.
PONY (1992) 1,3B, 2.000 zł. lub zamienię. 0515-479-794.
S-COUPE (1995) 1,5 3.800 zł. 0508-777-939.
SONATA (2003), pełne wyposażenie, 33.000 zł. 0600-366-277.

❑ IVECO

AUTA DOSTAWCZE CARGO 085 744-37-88 Kopernika 81 www.cargoauto.eu

(1998) wywrotka, piaskarka, pług, 65.000 zł. 0661-934-461.
135/14, DMC 13,5 t, składak, skrzynia, plandeka, borty aluminiowe, w ciągłej eksploatacji, 9.000 zł. 0601-735-558.
180 E23, anglik, (1997) rama do zabudowy, 16.000 zł. (0-87)563-70-86.
2.5D (1995) blaszak, Siematycze. 7.000 zł. zamiana. 0692-216-771.
29, wysoki, krótki, 2.8TDi, wspomaganie, (2000), 21.800 zł. 0500-299-464.
3510 2,8 TD (1997) stan bdb, bliźniaki, max, 26.000 zł do uzg. 0606-249-944.
3510 max długi, max wysoki, do 3,5 tony (1993) 2,5 TD, 8.400 zł. 0506-427-705.
3513 (1995) 1.2TDI, 120KM, kontener, winda, 17.200 zł. 0693-168-660..
EURO Cargo 80E15 (1993) 7.490 mc, ładowność 3.390 kg, kontener, gm. Zambrów, 26.000 zł. 0504-217-652.
IZOTERMA, (1997) 12.000 zł. 0608-474-399.
POMOC drogowa, oryginalny najazd, do 3,5 t, stan bdb, 16.100 zł. 0505-373-582.

❑ JEEP

ASIA motors rock sta, 2,2D, 4x4 (1991) świeży lakier, radio, hak, B-stok, 8.800 zł. 0791-497-547.
CHEROKEE (1992) 4,0 +gaz, 250 tys. km, pełne orurowanie, ok. Sokółki, 12.500 zł. 0604-131-845.
CHEROKEE 2.5B,(1993), benzyna, okolice Michałowa, 14.000 zł. ew. zamiana na maszyny rolnicze, 0606-514-715.
CHEROKEE 4,0 B (1990), 4x4, pełna opcja, 7.200 zł. 0505-660-528.
CHEROKEE Limited (1995), 4l benzyna + gaz, pełna opcja, uszkodzona skrzynia, 8.000 zł. 0503-158-781.
GRAND Cheeroke 3.7 (2003), bogate wyposażenie, klimatyzacja, wersja amerykańska, Ełk, 53.000 zł. 0880-955-167.
GRAND cherokee (1993) 4.0B, gaz, pełna opcja, 18.200 zł. lub zamiana na ziemię. (0-87)423-43-46, 0600-278-976.
GRAND Cherokee (2002) 4.0. 32.500 zł. 0508-330-493, (0-85)715-59-68..
GRAND cherokee (2006) 3.7B, 55.000 km, skóra, pełna opcja, st. bdb. 79.000 zł. 0698-666-348.
GRAND Cherokee Limited, (1995), 4l, benzyna +gaz, 8.000 zł. 0600-941-576.
GRAND cherokee overland hemi, 5,7 (2006) pełna opcja, nawigacja, DVD, limited, Sokoły, 115.000 zł. 0663-534-998.
GRAND cherokee, 3,7 gaz, (2005), srebny metalik, 70.000 zł. 0691-111-112.
GRAND Cherokee, 4,0 (1995) 12.500 zł. 0602-353-060.
LAND rover (1999) 5-drzwiowy, D, 29.000 zł. 0885-317-657.

❑ JELCZ

325 m turbo, (1983), długi wywrot, 7.500 zł. 0887-377-199.
P-325/SK821 (1992) asenizacyjny, 10.000 zł. 0606-941-284.
S416, 12 t, 6.500 zł. 0692-141-426.

❑ KAMAZ

5320, (1982) 2-stronny wywrot, stan bdb, 16.000 zł lub zamiana na star. 0784-568-023.
5410, skrzyniowy, wywrotka, 16.000 zł. Lub zamiana na Star. (0-86)274-30-95.
KAMAZ 5220, 3W, HDS, przyczepy, zbiornik 5000l, od 2000,-. 0607-351-355.
WYWROTKA (1989) Łomża, 24.500 zł. 0692-930-425.
WYWROTKA (1989) w ciągłej eksploatacji, pomarańczowy, stan bdb, 23.000 zł. 0602-554-909.

❑ KIA

2700 (2000/01) izoterma, 15.500 zł. (0-86)214-00-36, 0504-162-788.
2700, ciężarowy, plandeka, 1999, stan bdb, 12.500 zł do uzg. 0503-073-513.
BESTA bus, 2,2D (1999) ciężarowo-uniwersalny, stan db, 7.800 zł. 0502-336-542.
LOITSCHE (2000.XI) 80 tys. km, klimatyzacja, pełna opcja, skóra, 22.000 zł. 0661-916-685.
RIO (2004) 1,3, 34 tys/km, uszkodzony, ok.Brańska, 4.000 zł. do uzg. (0-85)737-76-53.
SPORTAGE (1997) 2.0TD, 170,000km, 14.500 zł. 0608-084-051.
SPORTAGE, 2,0 B (1995) 4x4, elek. szyby, lusterka, wspomaganie, gm. Krasnopol, 12.000 zł. (0-87)516-45-54, po 18.
SPORTAGE, 2,0CRDI, 16V, 4x4 (2005) alufelgi, klimatyzacja, pełna elektryka, 55.000 zł. 0660-061-829.

❑ LUBLIN

(1994) 7.000 zł. 0692-289-428.
(1995), pod blandeką, 3.500 zł. 0604-808-037.
(1997) 5 -osobowy, 5.000 zł. 0516-181-935.
(1998) blaszak, długi, podwyższany. 8.000 zł. 0606-982-225.
(1998), blandeka, st.db, 8.000 zł. 0606-982-225.
(1998), blaszak, po remoncie, 7.200 zł. 0506-712-185.
3 (2000) stan bdb, woj.Mazowieckie, 14.000 zł. 0603-180-700.
II, (1998) blaszak, Zambrów, 6.800 zł. (0-86)271-34-06.
III (2000.12) stan bdb, I wł., 15.800 zł. 0605-921-140.
III, 3,5 tony, (1999) 2,4D, 12.500 zł. 0505-292-340.
IZOTERMA (1997) 7.000 zł. 0504-619-205.
LUBLIN, 1996, izoterma, stan dobry, Suwałki, 5.500 zł (do uzgodnienia). 0502-051-114.
SKRZYNIOWY (1997) 4.500 zł. 0512-515-759.

❑ ŁADA

110, 1.5B +gaz (1999) zielony metalik, ok. Suwałk, 3.500 zł. 0880-013-534.
1500 S (1977), I wł., po remoncie, 800 zł. 0660-223-874.
1991, 5-biegowa, I właściciel, hak, radio, garażowana, ważne OC, przegląd tech., mały przebieg, Suwałki, 1.700 zł. 0516-992-799.
2104 (1990) kombi, niebieska, Szepietowo. 800 zł. zamiana na Żuka skrzyniowego. (0-86)476-01-71.
2107 (1989) gaz, 3.5-letnie, st. db. opont letnie, zimowe, 1.500 zł. 0512-616-225.
2107 (1989), hak, gaz, ubezpieczona do maja, ok.Suwałk, 700 zł. 0508-116-054.
2107 (1991) 5-biegowa, 1 właściciel; hak, radio, garażowana, bezwypadkowa, Suwałki, 1.900 zł. (0-87)567-74-01.
2107 1.3 w całości lub na części, 200 zł do neg. 0692-055-288.
2107 1.5B, ważny przegląd i OC, ok. Suwałk, 500 zł. 0513-229-381.
2107 wersja (1990) nowy gaz, 1.500 zł. 0600-248-677.
NIVA (1986) po częściowym remoncie, dużo nowych części, hak, gaz, 4.500 zł. Suwałki. 0512-778-526.
NIVA (1991) hak, gaz, dużo nowych części, 5.000 zł, Mońki. 0607-240-292 po 17.
NIVA 1.7 (2000) I wł., 10.000 zł. 0501-212-282.
NIVA, 1.7i, 2000, I właściciel, 9.900 zł. 0501-212-282.
OKA, 1991, zarejestrowany, na chodzie, 300 zł. (087)568-72-53.
SAMARA (1990) 1.000 zł. du uzg. 0695-646-169.
SAMARA (1991) 1,5, na części, Klukowo, 600 zł. 0508-707-499.
SAMARA 1,3 (1992) 1.500 zł. Lub zamiana 0607-402-231, po 17.
SAMARA 2109, 1,5B +gaz (1991) stan bdb, 2.100 zł. (0-85)730-33-05.
SAMARA, (1990) gaz, 1.800 zł. (0-85)738-55-03.
SAMARA, 1,3 (1991) gaz, Nowe Piekuty, 1.000 zł lub na części. (0-86)476-19-66.
SAMARA, 2108, 1,3 gaz (1992) stan bdb, 1.400 zł. (0-85)730-33-05.

❑ MAZDA

(2005) 2.3, automat, zamiana, jasny środek, 49.500 zł. 0508-145-996..
(2007) 2.3, nowy model, pełna opcja, 67.000 zł. 0508-145-996..
121 (1997) zielony metalik, 1,3 6.500 zł. 0509-704-461.
121 1,3 (1991) 73 KM, bezwypadkowy, c. zamek, radio, stan bdb, 4.200 zł. (0-85)653-38-52.
121, 1,3 16V (1994) biały, 2 kpl kół, c.zamek, wspomaganie, szyberdach, radio, 4.500 zł. 0510-082-207.
3 hatchback, szary metalik, 1,6TDI, 109 K (2005), bogate wyposażenie, 45.000 zł. 0605-570-321.
323 (1991), 3-drzwiowy, czerwony, 1.6 16V, 2.000 zł. 0888-084-693.
323 (1992) 1.7D, 3.300 zł. 506-580-045.
323 1.7D (1990), szyberdach, radio CD, szary metalik, stan bdb, bez korozji, 3.200 zł. 0662-600-430.
323, 1,8B (1994) automat, elektryka, klimatyzacja, alufelgi, kpl zimówek, Białystok, 6.000 zł. 0609-815-307.
323F (1998) 1.5B, gaz, I wł. klimatyzacja, 5-drzwiowa, st. bdb, 16.400 zł. 0668-383-875.
323F (1998) B-stok, 14.200 zł do uzg. 0781-787-786.
323F (1999) I wł., pełna opcja, 15.900, 0668-617-697..
323F 1,6 16V +gaz, (1990/96) alufelgi 15", c.zamek, szyberdach, wspomaganie, Czarna B-stocka, 4.500 zł. 0696-132-330.
323F 1.5B (1995), Mrągowo, 9.900 zł. 0697-254-977.
323F, 1,3 16V (1999) stan bdb. 84 tys. km, 14.900 zł. 0694-274-558.
323F, 1,6 16V, gaz, 4.800 zł. lub zamienię na Seicento, Matiz. (0-86)476-92-46.
323F, 1,8 16V (1990) stan bdb, Puńsk, 3.800 zł. 0695-261-541.-
323F, 1.6 16V (1992) 3.700 zł. (0-86)277-52-73.
323F, 2.0DITD (1999) beżowy metalik, poduszka, c. zamek, wspomaganie, radio, CD, 16.300 zł/uzg. 0698-723-752.
5 (2007) automat, 6-osobowy, 2,3B, granatowy metalik, 63.000 zł. 0501-183-629.
6 (2006) 2.3B, 3.000km, 55.000 zł. 0503-830-122.
626 (1991) 2,0D, hak, radio, Wys. Maz., 2.500 zł. 0604-567-515.
626 (1992) I rej 1995, +gaz, stan bdb, 3.100 zł. (0-85)653-85-61, 0511-621-233.
626 (1993) stan db, Suwałki, 2.700 zł. 0500-196-373.
626 (1995) 2.0D, kombi, stan bdb, zadbany, 6.500 zł. do uzg. 0606-249-944.
626 2,0 D kombi, (1993), uszkodzony przód, 1.000 zł. lub zamienię na betoniarkę dużą. 0667-478-275.
626 2,0 gaz (1992), elektryka, 2 kpl.kół, 4.500 zł. 0694-302-723.
626 2,3 16V (1996)automat, pełna opcja bez skóry, 10.000 zł. 0602-705-763.
626, 1,8B +gaz (1998) stan bdb, 11.400 zł. 0600-361-795.
626, 2,0 D (1994) 3.500 zł. 0664-063-223.
626, 2,0 D, (1994) kombi, elek. szyby, c.zamek, wspomaganie, abs, hak, 5.500 zł. 0698-428-137.
626, 2,0 DITD (2001) kombi, 110 KM, pełna opcja, klimatronik, welur, bezwypadkowy, 26.900 zł. 0512-203-303.
626, 2,0 gaz (1988), elek szyby, lusterka, c.zamek, st. db, 2.500 zł. (0-86)271-77-06.
626, 2,0D (1991) 3.000 zł lub zamiana na mniejszy. 0693-493-742.
626, 2,0D, kombi, czerwony (1993) 3.200 zł. 0509-391-261.
626, 2.0D (1990) 2.500 zł. 0513-342-522.
626, 2.0D (1990) kombi, salonowy, I wł., 2.500 zł. 0605-265-818.
LX3 (1994) 1.8B, szyberdach, elektryka, wspomaganie, dodatkowy: silnik, szkrzynia biegów, alufelgi, czerwony. 7.500 zł. 0500-387-267.
MAZDA 323F 1,6 16V gaz, 4.800 zł. Lub zamiana na rozrzutnik 2-osiowy. (0-86)476-92-46.
MTV van (1991) 2.0B, gaz, 7-osobowy. 7.00 zł. 0516-273-725.
MX3, 1,8 VR6 (1992) gaz sekwencja, el. szyby, audio, szyberdach, +felgi, 8.200 zł. 0668-272-033.
MX6 2.0 +gaz (sekwencja) (1994), pełna opcja oprócz skórzanej tapicerki, 10.700 zł. 0503-021-109.
XEDOS 6, 2,0 gaz, (1993) szary metalik, 8.500 zł. 0602-384-290.

❑ MERCEDES

AUTA DOSTAWCZE CARGO 085 744-37-88 Kopernika 81 www.cargoauto.eu

(1986) dostawczy, skrzyniowy, 6.500 zł. 0608-819-033.
115 (1975) bez wkładu finansowego, technicznie sprawny, kontakt SMS, 4.200 zł. 0696-976-015.
123 (1979) 2,2D, st. db, 2.300 zł. 0514-673-312.
123 (1989) 2,2D, stan bdb, 2.300 zł. 0514-673-312.
123 200D, (1982), biały, w ciągłej eksploatacji, 1.600 zł. 0503-955-797.
123 300D (1995) składak, 4.000 zł. (0-85)657-52-92.
123, 3,0D (1980) stan db, 2.500 zł. 0662-661-727.
124 (1988/94) automat, stan db, 3.000 zł, B-stok. (0-85)741-99-91.
124 (1989) 2.0D, oszczędny, szer. listwa, st. bdb. 6.800 zł. 0792-064-078.
124 (1989) 3.0D. 3.500 zł. (0-85)730-37-41.
124 (1990/1991) 2.5D, st, bdb. Łomża. 7.300 zł. 0698-796-777.
124 (1991) rej. 1992, biały, 10.500 zł. 0602-715-526, (0-86)275-29-29.
124 (1992) D, 5.000 zł. (0-86)270-51-58.
124 2,0 D (1992), 9.500 zł. 0669-117-684.
124 2,2 gaz (1995), czarny, 17.400 zł. 0511-216-199.
124 2,5 D (1994), poduszka, błękitny metalik, ABS, el.szyby, 14.900 zł. 0603-297-543.
124 2,5 Diesel (1993) 10.500 zł. 0608-319-238. Sobolewo.
124 2,5D (1989) grafitowy, 9.000 zł. 0506-160-677. Supraśl.
124 2,5D automat, 3.200 zł. 0514-837-136.
124 2.0D (1987) zielony metalik, 7.000 zł. (0-85)682-37-06, 0509-686-552.
124 2.5, w całości lub na części, 3.000 zł. 0604-551-417.
124 2.5D (1991), stan bdb, 13.800 zł. 0791-258-519.
124 200D (1993), st. bdb, 8.500 zł. do uzg. Suwałki. 0514-216-832..
124 200D automat, 8.500 zł. do uzg. (0-87)567-91-47.
124 250 D (1988), szary metalik, alofelgi, c.zamek, wspomaganie, ABS, szyberdach, 6.200 zł. 0515-585-389.
124 3.0B (1988), c. zamek, ABS, wspomaganie, czarny metalik, hak, 4.500 zł. 0660-343-060 lub zamiana.
124 300 E. (1987), stan idealny, bezwypadkowy, 7.500 zł. 0664-037-004.
124 coupe (1991) 3.0B+gaz, błękitny metalik, stan bdb, pełna opcja, alufelgi 17", 13.500 zł. 0508-837-322.
124 coupe 3,0 CE, gaz, (1992), czarny metalik, obniżony, pełna opcja, ok.Wegorzewa, 12.500 zł. 0517-476-801.
124 D (1988) Janów, 3.500 zł. (0-85)721-61-95 po 18.
124 E 2,5 D (1990), 10.500 zł. (0-86)277-15-89.
124 E300 (1888) 175 tys.km, wyposażony, 8.5 l na trasie przy 160km, 20.000 zł. 0664-966-757.
124, 2,0 D, (1999) abs, skóra, zielony metalik, hak, 12.000 zł. (0-85)743-13-70, wieczorem.
124, 2,0D (1992) 7.500 zł. 0602-409-844.
124, 2,0D (1993) stan idealny, 280 tys.km, ABS, c.zamek, metalik, airbag, radioCD, 11.900 zł. 0504-288-323.
124, 2,0D (1993) zielony metalik, 346 tys.km, ABS, wspomaganie, alarm, radio CD, 10.500 zł. 0514-625-950.
124, 2,3 b +gaz, (1986) stan bdb. 5.500 zł. 0509-722-420.
124, 2,5D (1991) bezwypadkowy, karta pojazdu, 14.700 zł. 0660-084-718.
124, 2,6 B +gaz, (1990) 10.000 zł. 0501-309-682.
124, 2.0D (1985) biały, 5.500 zł. 0515-877-152.
124, 200D (1988) 3.500 zł. 0600-177-080.
124, 200D (1993) kość słoniowa, 8.900 zł. 0604-336-504.
124, 200D (1995) kość słoniowa, 11.900 zł. 0604-336-504.
124, 3,0TD (1991) klimatyzacja, elektryka, srebrny metalik, uszkodzony przód, 5.500 zł. 0515-268-330.
124, 3.0D (1985) Białystok, 4.500 zł. 0505-857-476.
124, 300D (1986) Suchowola, 7.500 zł. 0607-256-442.
124, 300D (1990) manualna skrzynia, e.szyberdach, e.lusterka, stan bdb, 11.500 zł. 0510-808-841.
124, B +gaz, (1996) 7.000 zł. 0506-444-181.
124E, 2,0D, automat (1994) 15.000 zł. 0606-114-007.
126, 3,0 D (1986) stan dobry, biały, Mońki, 5.000 zł. 0664-029-473.
1317 (1992) skrzynia 7m, z plandeką, 25.000 zł. (0-85)653-79-20, wieczorem. 0889-685-240.
1520 (1994) kontener, winda, łóżko webasto, stan bdb, 40.000 zł. 0603-408-921.
180 (1994), 113 tys. km, pełna elektryka, I właściciel, książka serwisowa, telefon, 14.000 zł. (0-87)615-58-40.
190 (1989) 2.0D, st. bdb, Suwałki, 7.200 zł. 0500-429-999.
190 (1991) B, stan db, lekko uszkodzony bok, 4.500 zł. 0663-937-580.po 16.
190 +gaz, silnik do remontu, Dąbrowa B-stocka, 2.000 zł. 0513-345-229.
190 1,8 B (1992), alufelgi, radio, opony zimowe, 6.000 zł/do uzg. 0507-303-888.
190 1,8 B (1992), bogate wyposażenie, Kozińce, 4.500 zł. (0-85)719-94-57.
190 1.8E, skrzynia automat (1992) metalik, hak, stan bdb, 6.500 zł (0-87)569-43-75, 0886-254-697.
190 2,0 (1989) stan db, 2.950 zł. 0608-185-353.
190 2,0 D (1989), Suwałki, 7.000 zł. 0500-429-999.
190 2,5 D (1991), ABS, c.zamek, szyberdach, 7.500 zł. 0607-601-415.
190 2,5 D (1991), ABS, c.zamek, szyberdach, 9.500 zł. 0603-225-100.
190 2.0D, (1990), stan dobry, bez korozji, Suwałki, 9.000 zł. 0606-324-739.
190 gaz (1995), składak, automat, 3.500 zł. 0665-262-432.
190, 1,8B (1997) składak, el.szyby, lusterka, szyberdach, podgrzewane fotele, bez prawa rejestr., 2.000 zł. 0514-489-514.
190, 1.8B +gaz (1993) stan bdb, Łomża, 10.000 zł. 0515-253-830.
190, 2,0 B +gaz (1990) Mońki, 8.700 zł. (0-85)716-45-58.
190, 2,5D (1987) stan db, B-stok, 3.300 zł. 0515-074-448.
190E (1996) 2.0B, składak, szary metalik, st. bdb, Mońki, 6.800 zł. (0-85)716-41-82.
2,5 D, (1991), ABS, szyberdach, wspomaganie, 8.000 zł. 0607-601-415.
207 (1985) 9-osobowy, 4.800 zł. 0600-718-425.
207 D 2,4 D (1986), furgon, mechanicznie sprawny, do naprawy blacharskiej, 2.000 zł. (0-850676-21-42.
207D (1988) 2,3D 5.000 zł. Ostrołęka. 0697-627-155.
207D (1988) 5.000 zł. 0692-627-155.
207D, autolaweta, stan bdb, 6.000 zł. 0501-263-715.
208 (1984) 2.4D, Grajewo, 4.000 zł. 0889-118-806.
208, 2,3D (1991) żółty, w całości lub na części, gm. Piątnica, 5.000 zł. 0602-187-085.
208, 2,3D (1993) skrzyniowy, 103 tys/km, 19.200 zł. 0507-275-758.
208D dubel, kabina+ paka oplandekowana, (1990), silnik 2,3D, stan db, 12.500 zł. Możliwa zamiana. 0889-272-969.
210 (1998) 2.9TD, c. zamek, klimatyzacja, 4xPP, wspomaganie, kombi, automat. 19.700 zł. 00602-490-333..
220 D (1997), C-classe, ABS, c.zamek z pilotem, elektryka, tempomat, 16.900 zł lub zamiana, 0888-031-970.
220D (1996) 210 tys/km, klimatyzacja, 26.000 zł. 0504-986-027.
308 2,3D (1991), skrzynia 4x1,90 , plandeka, hak, Giżycko, 15.000 zł. 0798-712-195.
308 D, 20.000 zł. (0-86)272-23-24.
308, 3.0D (1990) skrzyniowy, plandeka, 150 tys. km, Białystok, 18.500 zł. 0605-293-605.
308D 2,3 (1991) skrzynia 4x2 plandeka, hak, 16.000 zł. 0798-712-195.
309 D składak (1995), 3.0, 5-biegowy, wspomaganie, 9-osobowy, 5.500 zł. 0696-415-568.
309, składak (1996) stan bdb, podwyższany, przedłużany, 7.500 zł. 0509-079-103.
406 (1973) 3.000 zł. lub na części. (0-85)711-97-38.
407D skrzyniowy, (1978), do 3.5 t, stan db, 8.500 zł. 0606-964-943.
608, stan bdb, Kowale, 5.400 zł. 0798-990-453.
609, chłodnia, agregat karier, 6 t, 8-palet Euro (1989) 22.000 zł. 0501-318-333.
809, skrzynia, plandeka 4,60x2,20x1,90, w eksploatacji, DMC 7,5 t, 3.500 zł. 0502-360-589.
814 (1988) skrzynia dł.6,20, plandeka, częściowo przystosowany do przewozu bydła, ok.Łap. 13.000 zł. 0663-576-193.
814 (1992) kontener, 6,20 m, winda, mały przebieg, stan bdb, Zambrów, 26.800 zł. (0-86)271-62-04, 0888-207-836.
A klasa 1,4+ gaz, 18.500 zł, 0516-042-465.
A-CLASSE (1998) 1.4+ gaz, stan bdb, 19.000 zł. 0516-042-465.
A-CLASSE 1,7 CDi (1999) szary metalik, 21.000 zł. Augustów. 0502-225-333.
A-CLASSE 1.7TDi (1999) szary metalik, Augustów, 21.000 zł. (0-87)643-03-71.
A-CLASSE, 1,6B (1997) zielony, 17.200 zł. 0608-223-878.
A-CLASSE, 22CDI, (2002), skóra, nawigacja, elektryka, 39.900 zł. 0694-500-515.
A-CLASSE, pełna opcja, automat, (1999) stan bdb, 22.500 zł. 0508-999-050.
BENZ 310D (1994) skrzyniowy, plandeka, wspomaganie, gm. Łomża, 15.700 zł. 0606-145-202.
BENZ 380 C, coupe (1989) 3,0 +gaz, skóra, elektryka, 11.000 zł. 0693-286-172.
BENZ Awangarde (1998) 35.000 zł, Grajewo. 0605-608-309.
BENZ C220D (1995) diesel, granatowy, model E-street, sportowe zawiedszenie weitec, stan bdb, 17.000 zł. 0508-195-001.
BENZ, gaz, (1990) 260 Tyś/km. szer listwa, stan bdb, 8.500 zł. 0783-693-058.
BUS 207, nowe opony, max, wysoki, długi, st. db, 10.500 zł. (0-85) 271-75-61.
BUS 209D 3,0D skrzynia 5, (1988) stan bdb, 5.700 zł. 0515-448-113.
BUS, 207D (1981) 2.800 zł. 0785-945-928.
C 180, B +gaz, (1993) Ciechanowiec, 12.500 zł. (0-86)478-18-81, 0668-646-302.
C 180, esprit, mały przebieg, hak, czarny, Olecko, 16.000 zł. 0607-815-756..
C 200 (2001) 2.0TDI, nowy typ nadwozia, pełna opcja, 38.000 zł. zamiana na osobowy, 0505-760-973.
C classe (XII.1998) 2.2CDI, pełna opcja, 30.800 zł. 0516-156-557.
C-180 (1994), 12.000 zł. 0697-084-886.
C180 (XI1998) gaz, stan bdb, Mońki, 24.000 zł. lub zamienię na terenowy. 0606-947-049.
C180 2,0 elegant, B +gaz, (1994) 15.000 zł. 0501-546-628.
C180, gaz, (1994), 15.500 zł. 0603-260-181.
C200D (1995) stan bdb, 15.500 zł. 0508-600-577..
C220 (1994) ABS, el. szyby, lusterka, szyberdach, 14.800 zł. 0602-526-984.
C220 (1999) 2.2CDI, elegant, kombi, ABS, PP, alufelgi, grafit metalik, książka serwisowa, 28.800 zł. 0693-168-660.
C220 91995) ABS, wspomaganie, szyberdach, c.zamek, hak, 16.300 zł. 0609-091-593.
C220 D, (1997) kombi, bezwypadkowy, 18.500 zł. 0503-917-252.
C220, D, (1996) abs, wspomaganie, szyberdach, 2xpoduszka, lekko uszkodzony, 15.700 zł. 0608-531-374.
C220CDI (1998) 24.500 zł. 0504-288-453.
C-220D (1995) klimatyzacja, 2xairbag, hak, Choroszcz, 16.200 zł. 0600-443-056.
C220D (1997), I właściciel, stan bdb, 22.000 zł. 0507-089-432.
C-270 CDI (2001.12) automat, pełna opcja, srebrny metalik, 46.500 zł. (0-86)476-39-78.
C-CLASSE (1994) 1,8 B+gaz, srebrny, klimatyzacja, 2xelektr., szyby, 1xPP, do poprawek lakierniczych, 9.200 zł. 0668-818-306.
C-CLASSE, 2,2D (1994) czarny, stan bdb, 19.000 zł. 0509-604-136.
C-CLASSE, 2,2D (1994) sedan, elektryka, beżowy metalik, 2x airbag, wspomaganie, radio, 17.800 zł. 0601-496-265.
C-CLASSE, czerwony, 1,8B (1995) 15.000 zł. 0501-174-756.
C-KLASA, 2,2 CDI (2005) 150 KM, pełna opcja, czarny, 85.000 zł. 0505-350-949.
C-KLASA, 220, D (1995) 15.500 zł. 0600-825-671.
CM200 Diesel (1994) stan bdb, airbag, ABS, szyberdach, 240.000 km, 13.500 zł. 0660-694-721.Ciechanowiec.
E 320 CDI (1999) grafitowy, automat, skóra, pełne wyposażenie, 44.500 zł. 0606-856-733, 782-654-366.
E200, 2,0B, srebrny metalik (1999) pełna opcja, 140 tys.km, 30.500 zł. (0-85)712-21-53.
E210 (1997) 23.000 zł. 0608-537-102.
E210 2,2D stan idealny, elegance, 25.500 zł. 0696-216-495..
E210 TD, 11.1996, stan bdb, srebrny metalik, pełna elektryka, 23.800 zł. 0602-233-240.
E220 TDI (2004) pełne wyposażenie, st.idealny, 57.900 zł. 0506-044-194. (0-86)271-88-87.
E250 (1997/98) stan bdb, bogata opcja, ok. Ciechanowca, 29.300 zł. 0608-803-776.
E270 CDI (2000) kombi, 8xairbag, pełna elektryka, bezwypadkowy, 34.000 zł. 0784-028-396.
E270 kombi, 2,7 TDi, (2000) 198.000 km, klimatyzacja, el. szyby, el. fotele, 37.000 zł. 0608-139-215.
E-270CDI (2000) 198 tys.km, czarny metalik, bogata opcja, stan bdb, gm. Mońki, 44.800 zł. 0605-982-093.
E290, (1997) kombi, bezwypadkowy, 25.500 zł. 0502-183-880..
E300 (1993) bogate wyposażenie, st.bdb, 7.900 zł. 0506-044-194. (0-86)271-88-87.
E-300 D, okular (1996) pełna opcja, nawigacja, skóra, klimatronik, stan idealny, 24.000 zł. 0606-601-731.
E320 CDi (2000) XI, 193.000 km, pełna opcja, bezwypadkowy, I właściciel, 39.900 zł. 0790-373-048.
E-CLASSA (1999)-2,2CDI, sedan, fioletowy metalik, alufelgi, ksenony, el. szyby, B-stok, 29.800 zł. 0602-120-818.
E-CLASSA 3.0TD (1998), 28.500 zł. 0509-722-100.
E-CLASSE (1994) 2.5D, srebrny, 9.200 zł. 0507-706-765.
E-CLASSE (1997) 2,9TD, zielony metalik, stan bdb, 21.000 zł. 0790-227-157.
E-CLASSE (1998) srebrny metalik, skóra, alufelgi, ABS, c. zamek, szyberdach, 27.000 zł. 0507-266-520.
E-CLASSE (2000) 2,2 CDi, klimatyzacja, pełna elektryka, automat, szyberdach, skóra, kość słoniowa, 31.000 zł. 0509-912-225.
E-CLASSE 2,9 TD stan bdb (1997) automat, elegance, +skóra, dodatkowe wyposażenie, 30.000 zł. 0607-875-307.
E-CLASSE, (1994), 15.500 zł. (0-85)741-07-33.
E-CLASSE, 2,2CDI (2000) po liftingu, I wł., ABS/ESP, 6x airbag, wspomaganie, el.szyby, 35.000 zł. 0509-992-607.
E-CLASSE, 2,2D (2002) bogata opcja, 230 tys. km, ks. serwisowa, stan bdb, 39.500 zł. 0692-090-502.
E-CLASSE, 2,5 D (1993) automat, srebrny, 214 tys. km, wspomaganie, ABS, szyberdach, 15.500 zł. 0501-218-509.
ELEGANCE 2.0B, czarny, 5-drzwiowy, ABS, alufelgi, c. zamek, el. lusterka, szyby, 19.400 zł. 0514-958-265.
KLASA-C, 2,2 D (1996) granat metalik, opony zimowe, stan bdb, Łomża, 14.700 zł. 0504-412-069.
LIMUZYNA, 3,8B (1982) st.bdb, metalik, kpl., Nowinka, 5.000 zł. (0-87)641-96-55.
MB 100 (1988), na części, 2.500 zł. 0607-208-389.
MB100 (1991) 5.000 zł. 0513-301-554.
MB100 (1993) 2,4D, 7.000 zł. 0509-806-553..
MERCEDES 1624, skrzyniowy, w ciągłej eksploatacji, 15.000 zł. 0604-551-417.
MERCEDES 608, laweta, stan db, 4.800 zł. 0603-883-507.
MERCEDES 609D, 1992, 3.8D, kontener, 12.500 zł. (087)567-28-01.
MERCEDES Bus, 7- osobowy, (1992), 2.9 diżel, stan dobry, 12.000,-. 0692-356-006.
MERCEDES C, 220 D, (1996), klima, elektryka, 20.500,-. 0604-375-725.
ML-430 (1999) wersja USA, pełna opcja, 59.000 zł. 0600-328-888.
OKULAR 220D (1997) stan idealny, Suwałki, 22.000 zł. lub zamiana. 0500-196-373.
OKULAR e 220 D (1996), st.bdb, Białystok, 18.800 zł. 0511-168-103.
OKULAR E210, 2,2D (1997) ciemny granat, Suwałki, 27.700 zł. 0504-419-928.
OKULAR E270, CDI (2000) kombi, avangarde, zielony metalik, stan bdb, 38.000 zł. 0509-712-558.
S140, (1992) pełna opcja, stan bdb, 29.900 zł lub zamiana na droższy. 0696-216-495..
S140, 350 TD (1993) pełna opcja, 27.000 zł. 0603-225-103, (0-85)743-19-69.
S-CLASSE, 400 CDI (2001) pełna opcja, 89.000 zł. 0602-733-662.
SKRZYNIOWY 2,5D, stan db, dł. paki 3,85m, stan db, 7.500 zł. 0505-498-859.
SPACE Wagon (2000/01) 2,0TD, pełne wyposażenie, hak, bezwypadkowy, 30.500 zł. (0-85)676-21-54..
SPRINTER 2.9TDi (1995), średni, oszklony, max wysoki, jako ciężarowy, 23.800 zł. 0509-780-366.
SPRINTER 208 (1995) 2.2D, podwyższony, przeszklony. 16.500 zł. (0-85)657-88-46.
SPRINTER 312 Max 2,9 D (1997), 9-osobowy, st.bdb, 33.000 zł/do uzg. 0605-619-306. 0605-552-054.
SPRINTER 312, 2,9TDI (1996) podwójna kabina, 6-os. +paka, 24.500 zł. 0604-577-646.
SPRINTER 313TDI (2000) 154 tys.km, 37.000 zł. (0-86)272-23-44.
V 210 (1999) 2.2CDI, st. bdb, kombi, bordo metalik, 30.000 zł. 0601-845-839.
VANEO, 1,9B (2002) pełna opcja, bez skóry, 205 tys. km, 35.000 zł. 0602-

CORSA (1995), 1.2, 2x airbag, ABS, wspomaganie, szyberdach, immobiliser, 5-drzwiowy, 7.500 zł. 0698-506-639.
CORSA (1996) 1.2B, 4.200 zł. (0-29)745-20-16.
CORSA (1997) 1,4 16V, gaz, zielony metalik, e.szyby, c.zamek airbag, 8.000 zł. 0602-755-761.
CORSA (1997) 1,4B, Boguty, 7.000 zł. 0503-993-317.
CORSA (1997/1998) 1.2B, 4-drzwiowa, PP, el. szyby, Suwałki. 10.000 zł. 0501-802-771.
CORSA (1998) 1.0B, 5 drzwi, czarny, ABS, ESP, 2xPP, szyberdach, wspomaganie. 12.400 zł. 05053-113-821.
CORSA (1999) 1,0 ABS, wspomaganie, ESP, szyberdach, 4x airbag, stan idealny, 12.500 zł. 0608-154-667. Suwałki.
CORSA (1999) 1,7D, 87 tys/km, e.szyby, c.zamek, wspomaganie, 11.400 zł. 0507-692-847.
CORSA (1999) 1.0B. 7.800 zł. 0503-439-505..
CORSA (2002) 1,0B, niebieski, stan idealny, 15.300 zł. (0-87)421-08-21.
CORSA (2003) 3-drzwiowy, stan bdb, 22.000 zł. 0669-411-571.
CORSA (2005) 19.000 km, 2 kpl. kół, najbogatsza wersja, 25.000 zł. 0501-667-995. Augustów.
CORSA 1,2 (2002/03) 5-drzwiowy, czarny, alufelgi, klimatyzacja, elektryka, 4x airbag, 20.800 zł. 0502-583-238..
CORSA 1,4 +gaz, 170.000 km, (1997) 6.500 zł. (0-86)275-39-47.
CORSA 1,5 TD (1994), szyberdach, 5-drzwiowy, 7.000 zł. 0509-821-622.
CORSA 1,5 TD, (1998), st.bdb, 10.400 zł. 0600-509-522.
CORSA 1,7 TDI (2001), bogata wersja, I właściciel, koła letnie, st.bdb, 22.000 zł. 0696-019-222.
CORSA 1.0 (2000.11), 3-drzwiowy, 75.000 km, fioletowy, kpl. opon letnich, stan bdb, 12.500 zł. 0502-018-719.
CORSA 1.2 +gaz (1996), 5.500 zł. 0502-066-678.
CORSA 1.4, wspomaganie, szyberdach, zadbany, (1996), 123 tys. km, 8.500 zł. 0888-473-201.
CORSA 1.5 d (1993), 185000km, czerwony, stan bdb, 5.200 zł. 0509-500-410.
CORSA 1.5D (1994/1995), 7.600 zł. 0602-235-122.
CORSA B (1993), wspomaganie, c. zamek, el. szyby, alufelgi, czarny, Ełk, 7.000 zł. 0603-716-259.
CORSA B, 1,2 (1993) 3-drzwiowa, gaz, alarm, c. zamek, radio, B-stok, 5.800 zł. 0790-570-566.
CORSA, (2002) 1,2 5-drzwi, srebrny, klimatyzacja, elek. ABS, salon, 17.500 zł. 0667-081-522.
CORSA, 1,0 (1998) 3-drzwi, uszkodzone zawieszenie, 5.300 zł. 0510-610-808.
CORSA, 1,0B (2001) 3-drzwi, stan bdb, Sokółka, 13.200 zł. 0508-050-122.
CORSA, 1,2 (1997) 5-drzwi, srebrny metalik, 10.700 nł. 0887-533-725.
CORSA, 1,2, 3-drzwiowy (1996) Ostrów Maz., 5.600 zł. 0889-038-110.
CORSA, 1,2B (1995) 4.500 zł. 0500-100-099, 0600-879-067..
CORSA, 1,4 (1997) 90KM, pełna opcja elek, abs, radio, opony zimowe, alufelgi, 8.500 zł. 0602-678-915.
CORSA, 1,4 B (1994) 5.000 zł. 0507-692-847.
CORSA, 1,4 gaz (1991) 1.900 zł. 0669-330-120.
CORSA, 1,4 gaz (1996) stan bdb, pow. Wys. Maz., 6.500 zł. 0512-658-239.
CORSA, 1,7D (1999) 93 tys.km, 10.500 zł. (0-86)275-20-79.
FRONTERA (1995) 2.8TD, 17.500 zł. (0-86)274-30-64.
FRONTERA (1999) 2.2TDI, Łomża. 31.000 zł. 0885-790-772.
FRONTERA 2.3 TD (1998), 212 tyś km, stan bdb, 20.500 zł. 0509-839-127.
FRONTERA 2.3TD (1993), 13.800 zł. 0661-770-859.
FRONTERA 2.8TDI (1996), Olecko, 20.500 zł. 0504-065-457.
FRONTERA, 2,3TD (1993) do małych poprawek mechanicznych i estetycznych, 9.000 zł. 0506-043-521.
FRONTERA, 2,4 +gaz sekwencja (1992) c. zamek, alufelgi, szyberdach, 9.500 zł.0512-440-721.
FRONTERA, 2,4 B +gaz, (1992) 9.500 zł. 0604-092-155.
FRONTERA, 2,5 TDS, (1997) 19.000 zł. 0503-764-970.
FRONTERA, 2,8 TDI (1996) stan bdb, Białystok, 20.000 zł. 0604-090-785.
FRONTERA, 2,8TDI (1997) stan idealny, 24.500 zł. 0607-536-936.
KADET 1,3 gaz (91/96), sprawny, 500 zł lub na części, (0-85)685-61-08.
KADET 1,6 D (1986), sedan, ważne OC, 1.800 zł. lub zamiana na skuter, 0503-703-829-wieczorem.
KADET 1,7 D (1991), 2.400 zł. 0668-291-127.
KADETT (1989) 1,6 gaz, alufelgi, szyberadch, 1.500 zł. lub zamienię na przyczepkę samochodową. 0696-588-123.
KADETT (1990) 1.8B, gaz, 2.700 zł. lub zamienię na inny, 0791-030-799.
KADETT 1,6D (1991/97) stan bdb, lakier metalik, szyberdach +kpl. opon letnich z felgami. 3.000 zł. (0-85)712-82-64, po 20.
KADETT 1,7D kombi, (1991), uszkodzony przód, 800 zł. 0604-829-817.
KADETT 1.6D (1988) niebieski, sedan, stan db, Siemiatycze, 800 zł. (0-85)655-59-54.
KADETT, 1,3 B +gaz, (1989) 5-drzwi, stan dobry, Zambrów, 950 zł. 0508-220-275.
KADETT, 1,3 B, (1991) stan dobry, 1.500 zł do uzg. 0669-016-895, po 19.
KADETT, 1,4 gaz (1991) szyberdach, stan bdb, gm. Przytuły, 3.500 zł. 0500-745-659.
KADETT, 1,6 (1992) stan db, c. zamek, wspomaganie, el. światła, 2.000 zł. 0782-512-402.
KADETT, 1,7 D, (1990) stan bdb, Dąbrowa B-stocka, 2.500 zł. 0513-488-395.
KADETT, 1,8 gaz (1991) stan db, 5.000 zł. 0509-196-651.
KADETT, 1.6B (1989) 2.000 zł. (0-85)737-17-45.
MOVANO (1999) 2.8DTI, dostawczy, 25.000 zł. 0501-516-090.
MOVANO, 2,8 DTI (2000) wspomaganie, hak, airbag, 26.500 zł. 0602-490-333..
OMEGA (1994/1995) 2.0B, sedan, bogata opcja, 7.900 zł. 0600-953-252.
OMEGA (1995) 2.0B, st. bdb. 9.800 zł. 501-084-654.
OMEGA (1997) 2,0, 16V, +gaz, ABS, wspomaganie, klimatyzacja, 250 tys. km, 10.000 zł. 0505-110-839.
OMEGA 2,0 gaz (1998), welur, pełna opcja, klimatroning, st.bdb, Białystok, 15.500 zł. 0692-768-361.
OMEGA 2,5 TD (1998), pełna opcja, 15.500 zł. 880-255-810.
OMEGA 2,5 tds, kombi (1994) Suwałki, 7.000 zł. (0-87)565-64-54, 0502-392-034.
OMEGA 2.5TD (1996) sedan, ABS, elektryka, stan bdb, bezwypadkowy, 11.800 zł. 0509-686-552.
OMEGA 3,0 gaz (1990), kombi, welur, elektruka, automat, szyberdach, alufelgi, 4.000 zł. 0660-708-603.
OMEGA A, 2.0+ gaz, 1991, elektryczne lusterka, szyberdach, blokada skrzyni biegów, hak, 2.500 zł. 0505-666-984.
OMEGA B (1994) kombi, 2,5TD, 12.500 zł. 0509-115-740.
OMEGA B (1998) 2.0D, sedan, srebrny metalik, bogate wyposażenie, 16.000 zł. lub zamienię droższy, 0509-246-246.
OMEGA B (1999) na części, łyski, 1-1.000 zł. 0604-996-220.
OMEGA B 2,0 B +gaz, stan bdb, 7.800 zł. 0664-063-223.
OMEGA B 2,5 TD (1995), automat, pełna opcja, 10.800 zł. 0506-758-687.
OMEGA B Kombi, (1994), zielony metalik, pełna elektryka, ABS, 6.000 zł. 0506-407-017.
OMEGA B kombi, (1996), 2.0 16V, gaz+ LPG, 174.000 km, Białystok, 10.300 zł. 0509-579-710.
OMEGA B, 2,0B +gaz (1998) sedan, pełna opcja, bez skóry, Zambrów, 16.900 zł. 0508-510-880.
OMEGA B, 2,5 V6 +gaz (1999) stan bdb, Knyszyn, 15.500 zł. 0507-063-518.
OMEGA B, 2.0B (1994) sedan, zielony metalik, bogata opcja, 7.600 zł. (0-87)567-68-62.
OMEGA kombi 2.0 z gazem, stan db. zielony met. klimatronik, alufelgi, elektryka, komputer, 10.900 zł. 0663-741-403.
OMEGA, (1997), 20 16v gaz sedan, stan bdb, 13.700 zł. 0512-776-433.
OMEGA, 2,0 16V, gaz, (1996) pełna opcja, bez skóry, 10.400 zł. 0605-323-449.
OMEGA, 2,0 TD, (1998/99) 180 Tyś/km. abs, elek. szyby, lusterka, klimatyzacja, c.zamek, 23.000 zł. 0604-997-634.
OMEGA, 2,0B (1995) bordo, sedan, 4x e.szyby, halogeny, szyberdach, 8.000 zł. 0784-387-832.
OMEGA, 2,0DTi (1998) 182 tys. km, kombi, bogata opcja, stan bdb, 12.700 zł. 0696-072-173.
OMEGA, 2,5TD (1995) pełna opcja, bez skóry, 10.500 zł. 0503-972-471.
OMEGA, 2,5TD (1998) kombi, pełna opcja, stan bdb, 13.900 zł. 0602-430-288.
OMEGA, 2.0B (1996) srebrny metalik, skóra, klimatyzacja, podgrzewane siedzenia, 12.000 zł. 0509-077-194.
OMEGA, 2.0B +gaz (1987) sedan, stan db, 4.500 zł. (0-85)741-94-25.
OMEGA, gaz (1989) 2.300 zł. 0506-506-847.
OMEGA, kombi, 2,5TD (1996) pełne wyposażenie, 12.000 zł. lub zamienię na dostawczy. 0600-172-562.
OMEGA, pełne wyposażenie, kombi (XII1995) stan bdb, 11.000 zł. 0669-418-220.
OMEGA, sedan, (1998) 2.0DTI, D, klimatronik, pełna elektryka, tempometr, xenony, Białystok, 15.200 zł. 0518-744-622.
OOEL Astra, 1993, 1.6, ABS, Airbag, el.szyby, 5-drzwiowy, stan db, ok. Swałk, 5.300, 0695-314-927.
OPEL Astra (1995, 2xPP, hak, wspomaganie, jak nowy, godny uwagi, szyberdach. 8.300,- 0696-037-318.
OPEL Corsa, 1.0, 12V, ECO-TEC, 4x AirBag, radio, 11.800,-. (085)711-60-81.
OPEL Vectra, 1.6, klima, elektryka, 13.900,-. 0698-450-283.
OPEL Zafira 1.8 +gaz, 1999, 19.000, 0604-637-625.
OPEL Zafira, 2.0 DTL, klima, (2001), 25.800,-. 0504-155-250, (085)711-36-52.
OPEL Zafira, 2.0 TDI, (2001), centralny zamek, 2X AirBag, ABS komputer, el. lusterka, el. szyby, 26.800,-. 0511-053-537.
SINTRA 2,2 B XI(1998), van, 7- osobowy, klimatyzacja, poduszki, relingi, i inne, 16.500 zł. 0513-411-801.
TIGRA 1,6 gaz (1996), bogate wyposażenie, Augustów, 13.700 zł/do uzg. 0665-073-607. (0-87)642-56-10.
TIGRA, 1,6 16V (1995) I wł., 2x airbag, el.szyby, lusterka, wspomaganie, c.zamek, 8.800 zł. 0503-419-700.
UECTRA, 2,0DTI, 16V D, wszytkie opcje, bez skóry, heczbek, 23.000 zł. 0693-310-222.
VECTRA (1990) 1.8B, gaz, hatchback, zielona, st. db. Suwałki. 2.300 zł. 0517-734-246.
VECTRA (1990) 2.0B, gaz, automat, sport, szyberdach, wspomaganie, welur, 5.000 zł. 0606-659-531.
VECTRA (1992) 1.6B, gaz, 4.800 zł. 0507-947-817.
VECTRA (1993) +gaz, ABS, immobiliser, c.zamek, szyberdach, 6.000 zł. Łomża. 0512-684-616.
VECTRA (1993) 1,6+gaz, czarny metalik, 2x airbag, c.zamek, ABS, szyberdach, 180.000 km, 6.000 zł. 0517-700-618.
VECTRA (1993) 1,8B, c.zamek, ABS, szyeberdach, 4.500 zł. 0694-903-793.
VECTRA (1994) 1,7 TD, isuzu, szyberdach, c.zamek, 2x airbag, hak, radio, wspomaganie, 7.700 zł. 0606-677-289.
VECTRA (1996) 1,6 16V, el. szyby, el. lusterka, wspomaganie, stan bdb, 11.000 zł. 0500-294-219.
VECTRA (1996) granat metalik, 105.000 km, stan bdb, 11.500 zł. 0609-982-302.
VECTRA (1996) stan bdb, kpl. nowych opon zimowych, 12.000 zł. (0-86)277-47-50, 0517-290-981.
VECTRA (1996/97) 1,6 gaz, 8.700 zł. lub zamiana. 0698-796-777.
VECTRA (1997) 1,8, 12.800 zł. 0606-242-874.
VECTRA (1997) 2.0DTL, 16V. 15.900 zł. 0503-721-342.
VECTRA (1998) 1,8 16V klimatyzacja, el. szyby, kombi, czarny, 13.200 zł. 0508-130-278.
VECTRA (1998) 1.8B, klimatyzacja, 11.000 zł. 0604-241-572, (0-85)711-47-75..
VECTRA (1998) 2.0DTI, 4xPP, ABS. el. szyby, klimatyzacja, Suwałki, 16.500 zł. 0501-802-771.
VECTRA (1999) 1.6B, 16V, 115.000km, salonowa, I wł. Suwałki. 14.000 zł. 0606-973-674.
VECTRA (2000) 1.6B, gaz, pełna opcja, zielony metalik, 21.000 zł. (0-85)738-45-70.
VECTRA (2000) 2.0DTH, pełna opcja, alufelgi 18", B-stok, 21.300 zł. 0602-460-740.
VECTRA (2001) 1,8 gaz sekwencyjny, pełne wyposażenie, bez skóry, 20.500 zł. 0500-344-846.
VECTRA (2001) 2,0DTI, klimatronik, alufelgi, c. zamek, książka serwisowa, Kolno, 23.800 zł. 0692-578-585.
VECTRA (XI.1999) 2.0TDI, 101KM, srebrny metalik, hatchback, klimatyzacja, 2xPP, el. szyby, ABS. 18.200 zł. 0510-795-510.
VECTRA 1,6 16V (1998) kombi, srebrny, klimatronik, alufelgi, elektryka, 14.800 zł. 0608-284-146.
VECTRA 1,6 16V kombi, (1998) srebrny metalik, pełna opcja, 130.000 km, 17.900 zł/do uzg. Łomża. 0696-891-624.
VECTRA 1,6 B +gaz, (1992) stan db, 1.500 zł. (0-86)261-96-99. Powiat Kolno.
VECTRA 1,6i lifting (1999) el. szyby, lusterka, klimatyzacja, ABS, 4x airbag, 15.200 zł. 0608-365-114.
VECTRA 1,7 D (1994), zielony metalik, c.zamek, pilot, 6.750 zł. (0-85)711-33-62.
VECTRA 1,8 B (1997), fioletowy metalik, elektryka, 160 tys.km, ks.serwisowa, 11.900 zł. 0698-666-348.
VECTRA 1.6 +gaz (1991), stan bdb, 5.000 zł. 0603-639-952.
VECTRA 1.6 16V kombi (1997), niebieski metalik, klimatyzacja, pełna elektryka, 2x airbag, 11.500 zł. 0500-282-157.
VECTRA 1.6B (1996), stan bdb, 10.900 zł. 0782-284-824.
VECTRA 1.6B (1997) złoty metalik, klimatyzacja, el. szyby, Augustów, 14.000 zł. (0-87)643-03-71.
VECTRA 1.6B kombi (1997) klimatyzacja, 176 tys. km, alufelgi, 12.900 zł. 0798-456-984.
VECTRA 1.7D (1991), 4.000 zł. 0501-087-445 po 15.00.
VECTRA 1.7D (1995), sedan, ABS, airbag, c. zamek, stan bdb, orygionalny lakier, 6.900 zł. 0500-571-510.
VECTRA 1.7D sedan (1992), ABS, wspomaganie, c. zamek, el. szyby, hak, 5.800 zł. 0608-325-266.
VECTRA 1.8 16V+gaz (1996) klimatyzacja, ABS, el. szyby, stan bdb, 12.000 zł. 0513-907-752.
VECTRA 2,0 B (2000), automat, pełna opcja, bez skóry, 3.700 zł. 0885-748-188.
VECTRA 2,0 D(1999), XI, c.zamek, sterowany w kluczyku, ABS, poduszki, wspomaganie, hak, 16.500 zł. 0515-395-774.
VECTRA 2,0 gaz (1989), 2.000 zł. 0667-318-467.
VECTRA 2,0 TDL (1999), po liftingu, sedan, granatowy metalik, 18.900 zł/do uzg. Ostrołeka, 0601-375-110.
VECTRA 2,0D (1998) hatchback, 18.000 zł. (0-86)275-54-10.
VECTRA 2,0TDI (1999) 16.700 zł. 0608-246-375.
VECTRA 2.0 16V 110KM (1996), stan idealny, bogate wyposażenie, 12.900 zł. 0502-701-015.
VECTRA 2.0B (1991), stan db, 3.200 zł. 0697-939-494.
VECTRA 2.0DTI (1999) klimatyzacja, bogate wyposażenie, srebrna, Suwałki, 19.200 zł. 0609-844-630.
VECTRA 2.0TDH (1998), zielony metalik, pełna opcja, elektryka, alarm, radio CD, Suwałki, 17.800 zł. 0604-215-173.
VECTRA A, 1994, składak, 1.8+ gaz, hak, wspomaganie, 2.500 zł. 0691-241-561.
VECTRA A, 2,0B +gaz (1991) wspomaganie, ABS, e.lusterka, alufelgi, białe liczniki, 5.700 zł. 0661-227-993.
VECTRA B (1996) 1,7TD, niebieski metalik, elektryka, ABS, 2x airbag, c.zamek, Suwałki, 11.200 zł. 0600-707-548.
VECTRA B (1997) kombi, stan idealny, 14.200 zł. (0-85)743-75-80.
VECTRA B (1999), czarny, sedan, 2.0DTi, pełna opcja, 21.800 zł. 0793-466-889.
VECTRA B 1.6 16V (1996), zielony metalik, 140 tys. km, stan bdb, 12.600 zł. 0694-917-480.
VECTRA B 1.6ECOTEC (1996), dobre wyposażenie, złoty metalik, 12.000 zł. 0889-540-555.
VECTRA B 1.7TD, 1996, sedan, elektryczne szyby, elektryczne, podgrzewane lusterka, 2 kpl. kół, alufelgi, c.zamek, 12.500 zł. 0502-455-801.
VECTRA B kombi 1.8 16V (1997), +gaz(sekwencyjny), pełna opcja oprócz skórzanej tapicerki, 15.900 zł. 0504-242-461.
VECTRA B, 1,7 TD (1996) metalik, abs, 2xairbag, elek. szyby, lusterka, Suwałki, 11.200 zł. 0694-362-790.
VECTRA B, 1,7TD (1996) B-stok, 9.200 zł. 0790-570-566.
VECTRA B, 2.0DTi 16V (2000-01) 154 tys.km, bezwypadkowy, serwisowany, stan bdb, 21.500 zł. 0510-256-435.
VECTRA c 1,8 GTS (2002), pełna opcja, pół skóra, złoty, 39.000 zł/do uzg. 0607-081-522.
VECTRA hatchback 1,8B +gaz sekwencja, (1996) stan idealny, bezwypadkowy, 12.800 zł. (0-85)738-01-70, 0505-637-202.
VECTRA kombi (1997), 2.5 V6, klimatronic, ABS, 2x airbag, 4x el. szyby, 12.300 zł. 0503-113-759.
VECTRA kombi (1999), 2.0TDi 101KM, granatowy, uszkodzona pompa wtryskowa, 15.000 zł. 0790-811-085.
VECTRA kombi (2001) 1,8 +gaz, bogata opcja, 19.500 zł. (0-86)275-39-33.
VECTRA, (1990), 2.0 GT, wspomaganie, szyberdach, stan db, 2.600 zł. 0508-111-141.
VECTRA, (1991), 1,6 F, 80tys km, nowe opony, 5.300 zł. (0-85)718-77-96.
VECTRA, (1996) gaz, 12.000 zł. 0507-144-467.
VECTRA, 1,6B (1991) stan bdb, 2.600 zł. lub zamienię. 0509-238-325.
VECTRA, 1,6B +gaz (1994) stan bdb, radio, autoalarm, 4.500 zł do uzg. 0669-406-794.
VECTRA, 1,7D (1994) uszkodzony przód: błotnik, zawieszenie, hak, 1.500 zł. 0790-306-734.
VECTRA, 1,7TD isuzu (1994) czerwony, c. zamek, nowe opony, 6.500 zł. 0662-300-821.
VECTRA, 1,8 16V +gaz (1997) wyposażony, Suwałki, 12.000 zł. 0505-130-652.

Roczne samochody używane z floty BMW.

'07 BMW 118d
Kolor: czarny; tapicerka: materiałowa, czarna; skrzynia biegów: manualna; wyposażenie: czujnik deszczu, sportowa, wielofunkcyjna kierownica, czujnik parkowania z tyłu, tempomat, alufelgi, spryskiwacze reflektorów, biksenony, klimatyzacja.
Przebieg: 12 100 km

Nowy: **117 747 PLN**
Używany na gwarancji: **102 440 PLN**

'07 BMW 318d
Kolor: czarny metalik; tapicerka: materiałowa, czarna; skrzynia biegów: manualna; wyposażenie: skórzana, wielofunkcyjna kierownica, szyberdach, ogrzewane siedzenia z przodu, czujnik parkowania tyłem, czujnik deszczu, tempomat, alufelgi.
Przebieg: 11 060 km

Nowy: **145 815 PLN**
Używany na gwarancji: **119 850 PLN**

'07 BMW 520d
Kolor: szafirowo-czarny metalik; tapicerka: skórzana, czarna; skrzynia biegów: automatyczna; wyposażenie: szyberdach, nawigacja, tempomat, czujnik parkowania, biksenony, ogrzewane i autom. sterowane fotele z przodu, spryskiwacze reflektorów, autom. klimatyzacja dwustrefowa, Bluetooth, zmieniarka CD, worek na narty, alufelgi.
Przebieg: 9 230 km

Nowy: **208 338 PLN**
Używany na gwarancji: **180 703 PLN**

'06 BMW X3 2.0d
Kolor: szaforowoczarny metalik; tapicerka: skórzana, ceglasta; skrzynia biegów: manualna; wyposażenie: wielofunkcyjna kierownica typu M, sportowe fotele z przodu, ogrzewanie foteli, czujnik parkowania, czujnik deszczu, nawigacja, szyberdach, elekt. regulowane fotele przednie, biksenony, klimatyzacja automatyczna, Bluetooth, zmieniarka CD, 10 głośników HiFi, szyby przeciwsłoneczne, listwy ozdobne, podsufitka individual.
Przebieg: 16 800 km

Nowy: **228 700 PLN**
Używany na gwarancji: **161 770 PLN**

'06 BMW X3 2.0d
Kolor: szafirowoczarny metalik; tapicerka: czarna, skórzana; skrzynia biegów: automatyczna; wyposażenie: wielofunkcyjna kierownica typu M, sportowe fotele z przodu, ogrzewanie foteli, czujnik parkowania, czujnik deszczu, nawigacja, szyberdach, elekt. regulowane fotele przednie, biksenony, klimatyzacja automatyczna, Bluetooth, zmieniarka CD, 10 głośników HiFi, szyby przeciwsłoneczne, listwy ozdobne, podsufitka individual.
Przebieg: 10 930 km

Nowy: **222 081 PLN**
Używany na gwarancji: **162 105 PLN**

'06 BMW X5 3.0d
Kolor: czarny metalik; tapicerka: skórzana, czarno-beżowa; skrzynia biegów: automatyczna; wyposażenie: sportowe zawieszenie, sportowa, wielofunkcyjna kierownica, szyberdach, przednie fotele sportowe, podgrzewane, czujnik parkowania, czujnik deszczu, biksenony, reflektory adaptacyjne, spryskiwacze, nawigacja, alufelgi 19", relingi dacho-we, rolety, rękaw na narty, elekt. sterowane fotele przednie, funkcja TV, przygotowanie do telefonu Bluetooth, zmieniarka CD,system głośników HiFi.
Przebieg: 11 470 km

Nowy: **318 706 PLN**
Używany na gwarancji: **212 300 PLN**

Dealer BMW Auto-Breczko
ul. Kleeberga 55,
tel (085) 741 88 88
www: bmw-autobreczko.pl

Dealer BMW Auto-Breczko

Radość z jazdy

S15208wwrbh

Jak zamieścić bezpłatne ogłoszenie drobne w KRAMIKU ogłoszeniowym

- **Na kuponie drukowanym w gazecie.**
- **Jeden kupon może zawierać tylko jedno ogłoszenie, które może być zlecone na maksymalnie 3 kolejne wydania.**
- **Kupony należy przesyłać do redakcji Gazety Współczesnej pocztą lub dostarczyć osobiście do Biura Ogłoszeń Gazety Współczesnej. Telefonicznie pod numerem tel. 748-74-48.**
- **Jednorazowo można zlecić druk maksymalnie 2 ogłoszeń na 2 kolejne wydania. Drogą internetową ze strony www: www.wspolczesna.pl - na maksymalnie 1 wydanie. Ogłoszenia przyjmujemy do wtorku do godziny 16.00.**

Skrócony Regulamin

1. Zlecenie ogłoszenia do Kramiku jest jednoznaczne ze złożeniem oświadczenia o zapoznaniu się i akceptacją Regulaminu.
2. Bezpłatne ogłoszenia drobne: przeznaczone są dla pełnoletnich osób fizycznych nie prowadzących działalności gospodarczej, mogą zawierać maksymalnie do 15 słów, a w przypadku serdeczności do 30 słów. Przy sprzedaży towaru, usługi lub najmu w treści oferty musi być zawarta cena, muszą zawierać numer telefonu poprzedzony numerem kierunkowym.
3. Do działów: AUTOMOTO, ROLNICTWO I OGRODNICTWO oraz NIERUCHOMOŚCI przyjmujemy maksymalnie 2 ogłoszenia z tym samym numerem telefonu, do pozostałych działów maksymalnie 3 ogłoszenia z tym samym numerem telefonu.
4. Redakcja zastrzega sobie prawo do zmian treści lub wstrzymania publikacji ogłoszenia.

gwkramik ogłoszeniowy **KUPON NA OGŁOSZENIE DROBNE**

Przeznaczony wyłącznie dla osób prywatnych

Ogłoszenie drobne może zawierać maksymalnie 15 słów łącznie z ceną i telefonem. Warunkiem ukazania się ogłoszenia jest podanie ceny towaru (sprzedaż, wynajem) oraz lokalizacji.

Podaj rubrykę: .....

.....

.....

.....

.....

podaj cenę: ..... **telefon:** .....

Dane ogłoszeniodawcy (do wiadomości redakcji)

imię, nazwisko:

adres, kod pocztowy:

podpis:

Wpisz ilość emisji (max. 3)

1. Wypełniony kupon należy przesłać pod adresem: Gazeta Współczesna, 15-950 Białystok, skr. 193., z dopiskiem KRAMIK.
2. Redakcja zastrzega sobie prawo do zmian treści lub wstrzymanie publikacji ogłoszenia.
3. Niniejsza forma reklamy przeznaczona jest dla osób nie prowadzących działalności gospodarczej.
4. Jeden kupon może zawierać tylko jedno ogłoszenie

Podane dane osobowe będą przetwarzane przez Wydawnictwo Prasa Podlaska Sp. z o.o. wyłącznie dla potrzeb realizacji zamówienia.

KRAMIK

VECTRA, 1,8 gaz (1989) 1.700 zł. 0695-944-228.
VECTRA, 1,8B (1996) stan db, alufelgi, wspomaganie, c.zamek, szyberdach, ok.Bielska Podlaskiego, 3.500 zł. 0602-195-735.
VECTRA, 1,8B (2000) kombi, srebrny metalik, klimatyzacja, elektryka, alufelgi, 19.500 zł. 0514-831-577.
VECTRA, 2,0 gaz (1990) automat sport, wspomaganie, c.zemek, welur, szyberdach, ok.Łomży, 4.300 zł. 0510-849-762.
VECTRA, 2,0B +gaz (1992) bogata opcja, stan bdb, 4.500 zł. 0504-926-757.
VECTRA, 2,0DTI (1999) klimatyzacja, 4x airbag, sedan, elektryka, stan bdb, B-stok, 20.200 zł. 0504-432-632.
VECTRA, 2,0i (1996) składak, ABS, el. lusterka, klimatyzacja, hak, łyse, 3.000 zł. 0607-859-970.
VECTRA, 2,2DTI (2004) pełne wyposażenie, serwisowany, stan idealny, 47.700 zł. 0504-862-118.
VECTRA, 2.0DT (1998) kombi, bogata opcja, 15.800 zł. 0501-933-360.
VECTRA, 2.0DTH (1998.XI) kombi, 17.900 zł. 0507-709-372.
VECTRA, 2.0TD (2001) kombi, el. szyby, klimatyzacja, 4x airbag, wspomaganie, ABS, alufelgi, 21.900 zł. 0503-618-053.
VECTRA, D, 101 KM, (2001) srebrny, sedan, klimatronik, alufelgi, 24.500 zł. 0503-617-556.
VECTRA, granatowy metalik (1997) 1,6B, pełna elektryka, klimatyzacja, 10.000 zł. 0515-092-782.
VECTRA, kombi, 1,8 ecotec (1998) pełna elektryka, klimatronik, 4xairbag, +gaz, 15.000 zł. (0-85)738-07-93.
VEXTRA 1,6i, (1992), 168tys/km, imobilaizer, szyberdach, srebrny metalik, stan db, 4.000 zł. (0-85)744-10-70.
ZAFIRA (1999) 2.0DTI, 138,000 km, pełne wyposazenie, 22.900 zł. 0512-801-884.
ZAFIRA (1999) 2.0DTL, pełna opcja, książka serwisowa, B-stok, 25.000 zł. 0506-140-634.
ZAFIRA (2001) 2,0 DTi, stan bdb, 26.000 zł. 0600-825-671.
ZAFIRA (2001) 2,0TDI, 16V, 101PS, klimatyzacja, elektryka, 190 tys.km, książka serwisowa, Łomża, 27.700 zł. 0504-376-106.
ZAFIRA 2.0D (2001), 7-osobowa, bogate wyposażenie, stan idealny, zarejestrowana, Ełk, 31.500 zł. 0880-955-167.
ZAFIRA, 2,0D (2000) elegant, 26.800 zł. (0-85)664-03-46.
ZAFIRA, 2,0DTi (2001) srebrny, 7-osobowy, klimatyzacja, e.szyby, e.lusterka, 32.000 zł. 0784-387-832.
ZEFIRA 1,8 B (2003), 96 tys. km, srebny metalik, alufelgi, elektryka, 31.500 zł. 0698-666-348.
ZEFIRA 2,0 DTI (2002), 101 KM, klimatyzacja, 35.900 zł. 0608-655-488.

❑ PEUGEOT

106 (1999) 1,1, gm. Narewka, 9.500 zł. 0604-548-930.
106 1.0 (1994), 5-drzwiowy, 4.300 zł. (0-87)427-48-67.
106, (1997) po wypadku, 2.000 zł do uzg. 0513-366-628.
205 (1991) 1.1B, gaz, poobijany, 530 zł. (0-85)717-19-42, 0691-759-564.
205, 1,8D (1987) uszkodzony przód, w całości, 500 zł. (0-85)744-62-43, 0505-629-547.
206 (2000) 1.1B. 158.000km, 5 drzwi, 12.600 zł. 0694-064-907.
206 (2001) 1,1B, 5-drzwi, klimatyzacja, ABS, wspomaganie, Szepietowo, 16.500 zł. 0667-105-692.
206 (2005) 20.500 zł. lub zamienię. 0507-266-601.
206 1,4 B (2000), 147 tys.km, 5-drzwiowy, czerwony, 13.400 zł. 0505-047-717.
206 HDi, 23.500 zł. (0-85)653-94-08, 0606-423-999..
206 sw 2.0 hdi, kombi, stan bdb (2003) bogate wyposażenie, 19.500 zł. (0-85)715-55-17. po 15.
206 SW, 1,4 HDI (2004) kombi, ABS, 2xairbag, el. szyby, Dąbrowa B-stocka, 25.500 zł. 0508-824-091.
206, 1,1B (1998) 5-drzwiowy, wspomaganie, c. zamek, 2x airbag, stan bdb, 13.900 zł. 0696-882-993.
206, 1,1B, rejestr. 2002, 3-drzwiowy, 32 tys.km, salonowy, kpl opon zimowych, radioodtwarzacz, 18.000 zł. 0503-479-922.
206, 1,4 (1999) czerwony metalik, poduszka, wspomaganie, elek. uszkodzony, woj.Mazowieckie, 7.800 zł. 0886-980-970.
206, 1,4HDI, 5-drzwiowy (2004) bogate wyposażenie, 43 tys. km, 25.500 zł. 0668-839-756.
206, 1.1 kat., Suwałki, 2000, 105000 km, salonowy, 5-drzwiowy, wspomaganie, 14.500 zł. 0698-556-680.
2HDI, (2000) stan bdb, Białystok, 16.000 zł. 0512-123-251.
306 (1993) 1,4 gaz, radio CD, ubezpieczenie: czerwiec 2008, Białystok, 5.500 zł. (0-85)745-59-53.
306 (2000) 1.9D. 11.800 zł. 0604-241-572, (0-85)711-47-75..
306 1.4B (1996), 4-drzwiowy, sedan, c. zamek, elektryka, czerwony, nieeksploatowany w Polsce, 6.900 zł. 0514-460-386.
306, 1,4 (1993) +gaz, 5.500 zł. (0-85)745-59-53.
307 HDI, 28.900 zł. (0-85)653-94-02, 0606-423-999..
307 SW Premium 2,0 HDi (2004) salonowy, bezwypadkowy, I właściciel, 42.500 zł. 0692-510-926.
307, HDI (2003) 180 tys. km, 3-drzwiowy, 29.000 zł. (0-85)743-18-47, 0606-342-131.
309 (1993) 1,1B, 60KM, 130.000 km. hak, stan db, Białystok, 3.990 zł. 0502-285-891.
405 (1994) gaz 3.200 zł. 0504-841-513.
405 1,6 +gaz, (1990) 1.900 zł. 0601-472-845.
405, 1,4 gaz (1994) czerwony, zadbany, 3.600 zł. 0606-773-393.
405, 1,6 +gaz (1994) stan bdb, B-stok, 4.800 zł. 0668-804-222.
405, 1,9 D (1995/96) Sokółka, 6.000 zł. 0516-181-780.
406 (2003)XII 1,9D, srebrny metalik, 29.000 zł. 0600-876-731.
406 1.9TD (1996), stan idealny, Mrągowo, 14.900 zł. 0697-254-977.
406 2,0 HDI kombi (1999), 110KM, 275 tys. km, alu, klimatyzacja, 15.500 zł. 0602-105-599.
406 2.0HDi (1999), bogate wyposażenie, 18.400 zł. 0790-503-182.
406, 2,0HDI (2001) srebrny matalik, bogata opcja, Białystok, 23.500 zł. 0602-130-138.
406, 2.0B +gaz (1997) wspomaganie, 2xairbag, el.szyby, c.zamek, ABS, autoalarm, klimatyzacja, 14.000 zł/do uzg. 0604-199-972.
605, 2,1TD (1990) pełna opcja, stan bdb, ok. Ostrołęki, 4.200 zł/zamienię na busa. 0798-489-285.
BOKSER 2,5 D (2002), krótki, niski, hak, wspomaganie, st.bdb, Boćki, 29.900 zł. 0692-635-970.
BOKSER, 2,5 TD (2000) długi, wysoki, Augustów, 21.500 zł. 0501-271-519.
BOXER max (1997) ok. Zambrowa, 17.300 zł. (0-86)476-92-79.
BOXER, 2,5 TD, (1996) dostawczy, 8.500 zł. 0503-856-177.
EKSPERT 1.9TD (1996), 10.000 zł. lub zamienię kombi 1,9 TDI 0695-402-965.
EXPERT 2,0 HDI (2000), 130 tys.km, 3-osobowy, 16.500 zł. 0500-186-626.
PARTNER, 1,4B (XII2001) stan bdb, serwisowany, 150 tys/km, Sokółka, 16.600 zł. 0503-057-327.

❑ POLONEZ

(1986) 1.6B, gaz, uszkodzony, Orla. 500 zł. (0-85)739-22-85.
(1992) gaz, 500 zł. 0505-811-565.
(1993) 1.5B. gaz, hak, 86.000km. 1.800 zł. 0667-546-119.
(1996) gaz, 2.300 zł. (0-86)272-75-12.
1.6B+GAZ, (1992), 1.000 zł. 0516-940-464.
160, (1996), alufelgi, stan bdb, 1.000 zł. 0509-796-440.
ATU (1996.12) I wł., ważny przegląd, ubezp., gm. Tykocin, 1.500 zł. 0601-404-095.
ATU (1997) 1.500 zł. (0-85)712-82-36.
ATU (1997) 1.6B, gaz. 2.900 zł. 0503-721-342.
ATU +gaz 1.6i, alufelgi, alarm, (1996), 2.000 zł. (0-87)516-40-61 po 18.
ATU plus (1997) gaz, ważny przegląd, ubezpieczenie, 2x komplet kół, 4.000 zł. (0-86)275-08-85.
ATU plus (1998) gaz, Dąbrowa Białostocka, 2.500 zł. 0512-506-206.
ATU plus (1998) gaz, hak, stan db, Suwałki, 1.800 zł. 0507-163-161.
ATU plus 1,6 +gaz, (1997) hak, 96.000km, garażowany, ważne opłaty do VIII, 3.000 zł. 0785-832-879. Siemiatycze.
ATU, 1,6B +gaz (1997) stan bdb, Grajewo, 1.900 zł. 0798-940-779.
CARO (1984), gaz, zepsuta pompka paliwowa, ważny przegląd techniczny, brak OC, 500 zł. (0-86)476-50-60.
CARO (1992) 1.5B, gaz, st. bdb, 650 zł. 0606-401-268.
CARO (1992) 1.6B, gaz, hak, st. db. B-stok. 1.000 zł. 0665-710-725.
CARO (1992) stan bdb, 1.550 zł. (0-86)476-34-49.
CARO (1992), zadbany, 1.600 zł. (0-86)476-34-49.
CARO (1993) lub na części, ok. Czarnej B-stockiej, 500 zł. 0509-083-858.
CARO (1993) stan bdb, 6-mies. gaz, roczne zimówki, szyberdach, ok. B-stoku, 1.500 zł. 0504-942-350.
CARO (1993) zadbany, garażowany, 2.000 zł. (0-29)766-45-03.
CARO (1993), gaz, hak, ok.Sejny, 500 zł. (0-87)516-28-40.
CARO (1994) gaz, hak, garażowany, Białystok, 1.300 zł. 0513-510-561.
CARO (1995) +gaz, 850 zł. 0506-427-705.
CARO (1995) gaz, hak, ważny przegląd, OC do 6.2008, stan db, 1.300 zł. 0608-502-828.
CARO (1995) hak, gaz, 1.100 zł. (0-86)275-11-33.
CARO (1995) Knyszyn, 750 zł. lub na części. 0501-760-548.
CARO (1996) 700 zł. (0-86)274-13-75.
CARO (1996) ospojlerowany, 700 zł. (0-85)657-88-46.
CARO (1997) zimówki, wspomaganie, hak, gaz, B-stok, 2.300 zł. 0791-527-024.
CARO (1998) 1,6 GSi +gaz, 3.300 zł. 0511-404-220.
CARO (2001) 1,4D, gm. Szepietowo, 3.500 zł. 0721-020-237.
CARO 1,6 B (1993), 91 tys.km, Łapy, 400 zł. 0607-257-201.
CARO 1,6 gaz (1994), 1.500 zł. 0607-275-327.
CARO 1,6 gaz (1996), 1.500 zł. 0515-257-284.
CARO B+Gaz (1992), 1. 000 zł. 0514-071-783.
CARO Plus (1997) 1.6B, gaz, 1.200 zł. 0692-911-443.
CARO plus (1997) gaz, wspomaganie, 2.700 zł. (0-85)716-40-89.
CARO Plus (1999), st.db, 3.700 zł. 0695-067-195.
CARO plus 1,6 GSI gaz, (1999), c.zamek, radio, zmieniarka, hak, srebny metalik, st.bdb, 3.400 zł. 0695-389-732.
CARO plus, (1997), gaz, hak, immobilaizer, wspomaganie kierownicy, 1.850 zł. 0513-776-471.
CARO Plus, (1999), GSI, gaz, niebieski metalik, c.zamek, alarm, alufelgi, hak, 4.300 zł. 0782-154-529.
CARO plus, 1,6 (1998) gaz, stan bdb, Bargłów, 2.200 zł. 0506-152-797.
CARO plus, 1,6 gaz (1998) Białystok, 2.300 zł. 0607-275-327.
CARO Plus, 1,6 GSi, (1998) 2.200 zł. 0500-853-521.
CARO Plus, 1,6B +gaz (1997) gm. Brańsk, 2.200 zł. 0600-260-638.
CARO, (1995) Łomża, 1.200 zł. (0-86)478-12-11.
CARO, (1995) stan dobry, gaz, hak, alufelgi, Szepietowo, 1.600 zł. 0668-661-132.
CARO, (1999), bordowy, przebieg 135tyś, gaz, Knyszyn, 4.000 zł. do uzg. (0-85)716-74-68.
CARO, 1,5 (1991) I wł., Kuczyn, 900 zł. 0694-771-504.
CARO, 1,5 B (1991) czerwony, stan dobry, Suwałki, 250 zł. 0517-520-684.
CARO, 1,5B (1993/94) hak, opony zimowe, silnik po kapitalnym remoncie, ok. Suwałk, 900 zł. 0661-322-622.
CARO, 1,5B (1994) 1.000 zł. (0-86)273-53-96.
CARO, 1,5B +gaz (1993) 1.000 zł. (0-86)278-58-77.
CARO, 1,6 gaz (1994) Białystok, 900 zł. 0607-275-327.
CARO, 1,6 gaz (1995) alufelgi, Boguty, 1.500 zł. 0508-204-667.
CARO, 1,6 GLI (1997) +komplet opon zimowych, gm.Klukowo, 1.000 zł. (0-86)277-29-80.
CARO, 1,6B +gaz (1994) 1.400 zł. 0607-275-327.
CARO, 1,6B +gaz (1994) stan bdb, 1.250 zł. (0-85)650-35-72.
CARO, 1,6B+gaz (1996) zielony metalik, wspomaganie, alarm z pilotem, komplet kół zimowych, 1.900 zł. 0504-646-042.
CARO, 1,6GLE (1995) 70 tys. km, 1.500 zł. 0782-511-722.
CARO, 1,6GLi (1996) 1.000 zł. (0-85)644-79-83.
CARO, 1,6GLi (1997) stan bdb, mały przebieg, 3.900 zł. 0608-897-554.
CARO, 1,9 D (1996), alufelgi, c.zamek, autoalarm, 2.200 zł. 0516-252-931, (0-85)652-29-73.
CARO, 1,9D (1992) ok. Sokółki, 1.000 zł. 0692-811-167.
CARO, 1,9D (1995) I-wł., Białystok, 4.000 zł. 0508-381-089.
CARO, 1.6B +gaz (1994) szary metalik, 1.400 zł. 0791-147-569.
CARO, 1.6B +gaz (1997) stan bdb, 140 tys.km, Suwałki, 2.000 zł. (0-87)567-79-23.
CARO, 1.6GSi, I właściciel, garażowany, stan idealny, 4.700 zł (do uzgodnienia). 0693-292-675.
CARO, gaz (1992) alufelgi, alarm, stan bdb, 2.000 zł. (0-86)277-19-10.
CARO, gaz (1994) 1.200 zł. 0661-794-108, (0-85)657-71-92.
KOMBI (1999) gaz, 4.000 zł. 0604-274-933.
KOMBI 1,6 uszkodzony, (1999), instalacja gazowa, 1.500 zł, (0-86) 477-05-29. 8.00- 16.00
TRUCK (1995) gaz, Giżycko, 1.000 zł. 0721-621-007.
TRUCK (1997) +gaz, alupaka, w całości lub na części, 1.000 zł. 0516-238-306.
TRUCK (1997) 1,9D 3.500 zł. 0602-478-534.
TRUCK Roy 1.6 4-drzwiowy, (1998), II właściciel, stan db, 4.800 zł. 0604-405-075.
TRUCK, 1,6 gaz (1998) 2.400 zł. 0505-030-929.
TRUCK, 1,9D (1996) borty aluminiowe, stan db, 3.100 zł. 0515-923-087.
TRUCK, najdłuższy, +gaz, 2.100 zł. 0500-695-198.

❑ PONTIAC

TRANSPORT (1993) 2.3B, 7-osobowy, 11.000 zł. lub zamienie na mniejszy lub ciągnik rolniczy. (0-85)737-17-55.

❑ RENAULT

11 (1985) 1.4B. st. db. Augustów. 700 zł. (0-87)643-13-15
11 (1988) 1.6D, st. bdb, 1.300 zł. 0698-663-555.
19 (1993) 1,7B, c. zamek, garażowany, 5 drzwi, wspomaganie, el. szyby, szyberdach. 3.000 zł. 0600-335-270.
19 1,8 B (1995), bogate wyposażenie, szary metalik, st.bdb, 4.800 zł. 0508-963-414.
19 1,8 gaz (1993), po tuningu, st.bdb, 4.700 zł. 0511-124-174.
19 gaz (1993) wspomaganie, zielony metalik, stan bdb, 4.900 zł. 0698-182-079.
19 sedan 1.9D (1991/1993), el. szyby, wspomaganie, alarm, metalik, 3.200 zł. 0602-627-093.
19, (1995), stan bdb, 1.700 zł. do neg. 0515-077-103.
19, 1,7 B +gaz, (1995) elek. szyby, szyberdach, wspomaganie, alarm, c.zamek, 6.500 zł. 0505-414-370.
19, zielony metalik (1995) 130 tys. km, szyberdach, poduszka, wspomaganie, 3-drzwiowy, 3.500 zł. (0-85)739-20-31.
BUS, skrzyniowy, 2,1 D (1996) 17.500 zł. (0-85)721-11-60.
CLASIC, 1,6B (1998/99) salon, I wł., 8.800 zł. 0505-047-717.
CLIO (1993) grafitowy metalik, szyberdach, c. zamek, +zimówki, 3.200 zł. 0502-202-307.
CLIO (1999/2000) 1.6B, 5 drzwi, bordo metalik, klimatyzacja, bezwypadkowy, Ełk. 12.900 zł. 0608-467-059.
CLIO (2006) 1,2B, klimatyzacja, tempomat, el. lusterka, szyby, Augustów, 36.000 zł. 0608-442-356.
CLIO 1,2 B (1992), powypadkowy, na części lub w całości, 1.200 zł. 0692-504-413.
CLIO 1,2 B (98/99), c.zamek, 120 tys.km, srebny, 9.600 zł. 0660-694-721.
CLIO 1,2 gaz (1992), czerwony, opony zimowe, szyberdach, Suwałki, 3.000 zł. 0508-098-921.
CLIO 1,2 gaz (1993), st.db, 2.500 zł. 0501-096-608. (0-85)743-79-48.
CLIO 1,2 gaz (1995), wspomaganie, czarny, st.bdb, 4.900 zł. 0501-379-126..
CLIO 1,6 16V, (2006/07) 38.000 zł. 0510-938-074.
CLIO 1,9 Diesel (1996) wspomaganie, c.zamek, 3-drzwiowy, 6.200 zł. 0511-122-463.
CLIO 2 1,9D, (2000), 3D, wyposażony, oc ważne do XII, 16.200 zł. 0504-619-132.
CLIO max 1.2B (1999), ABS, c. zamek, wspomaganie, +zimowe opony, zarejestrowany, 12.500 zł. 0503-021-109.
CLIO, (1995), B, gaz, 2.000 zł. 0666-096-140.
CLIO, 1,5 DCI (2002) elek. stan bdb, 10.900 zł. 0601-254-056.
CLIO, 1,9 D (1996) nowy akumulator, opony, srebrny, 4-drzwi, Boćki, 3.600 zł. (0-85)737-34-24.
CLIO, 1,9 D, (1993) stan dobry, Suwałki, 1.500 zł. 0508-756-588.
ESPACE (1993) 2,8B +gaz, 7.000 zł. 0500-276-420.
ESPACE (1994), 2.1TD, fiolet metalik, alufelgi, klimatyzacja, elektryka, 7-osobowy, 13.200 zł. 0502-515-570.
ESPACE (1995) 2.2B, gaz, el. szyby, lusterka, ABS, hak wspomaganie, c. zamek, 7.500 zł. 0501-840-872.
ESPACE (1995) 2.8B, gaz, 5.000 zł. 0506-517-778..
ESPACE 2.1TD (1994), niebieksi metalik, klimatyzacja, elektryka, alufelgi, ghak, MP3, 13.500 zł. (0-87)520-15-24 po 20.00.
ESPACE 2.2 +gaz (1995), klimatyzacja, serwisowany, 11.000 zł. 0695-753-907.
ESPACE 2.2TD (1997), 20.800 zł. 0509-780-366.
ESPACE 2.2TDi (1997), srebrny metalik, klimatyzacja, pełna opcja oprócz skórzabnej tapicerki, 24.000 zł. 0508-097-660.
ESPACE, 2,0 gaz (1995/97) elektryka, alufelgi, hak, Hajnówka, 9.200 zł. 0514-329-305.
ESPACE, 2,2B +gaz (1992) 7-osobowy, c.zamek, alarm, 8.500 zł. lub zamienię na mniejszy. (0-87)565-74-48, 0660-532-398.
GRAND espace (2000) 2,2 DT 138.000 km, stan idealny, 28.600 zł. 0660-473-623.
GRAND espace (2000) 2,2 DT, 113 KM, 138.000km, grafit metalik, bezwypadkowy, idealny, 28.000 zł. 0660-473-623.
GRAND Espace 2.2DT (2000), 138 tys. km, stan idealny, 28.600 zł. 0660-473-623.
GRAND Espace 2.2DT , 113KM, 138 tys. km, grafit metalik, bezwypadkowy, idealny, 28.000 zł. 0660-473-623.
KANGO 1,4 gaz sekfencyjny, (1999), 14.000 zł. 0608-388-794.
KANGOO (2000) 1,4B, 11.000 zł. 0604-061-479.
KANGOO 1.9 D, osobowy, 1999, 12.000 zł, 0504-017-943.
KANGOO, 1,9D (2001) stan bdb, 17.400 zł. 0600-361-795.
KANGOO, 1.9D, 1999, wersja osobowa, po wypadku, 3.500 zł. (087)566-40-88.
LAGUNA (1994) 1,8 gaz, e.szyby, e.lusterka, c.zamek, 6.600 zł. 0501-840-872.
LAGUNA (1994) 1,8 gaz, stan bdb, ok.Suwałk, 7.900 zł. 0783-473-718.
LAGUNA (2000) 1,8 16V, kombi, el. szyby, lusterka, 4xaibag, radio CD, klimatyzacja, 14.500 zł. 0609-532-240.
LAGUNA (2001) 1.9DCI, kombi, klimatyzacja, ABS, alufelgi, grafit metalik, ksenon, 27.000 zł. 27.000 zł. 0693-168-660.
LAGUNA (2001), kombi, 1.9D, bogate wyposażenie, 27.900 zł. 0886-304-221.
LAGUNA (2002) 1,9D pełna opcja, grafit, salon Polska, 28.000 zł. (0-85)655-66-88, 0504-210-842.
LAGUNA (2003) 1,9DCI, 120 KM, pełna opcja, stan bdb, 29.900 zł. 0604-123-120.
LAGUNA (2005) stan bdb, gm.Kobylin, 43.000 zł. 0660-078-241.
LAGUNA 1,6 B (1999), poduszki, c.zamek, alarm, felgi aluminiowe, hak, szyby elektryczne, 15.500 zł. 0500-724-759.
LAGUNA 1,9 DCI (2001), klimatyzacja, nawigacja, 2 kpl. opon, 24.500 zł. 0609-401-429.
LAGUNA 1,9 dci, (2001), opony zimowe, klimatyzacja, 24.200 zł. 0508-077-103.
LAGUNA 1,9, kombi, biała w automacie, 12.600 zł. 0603-501-338.
LAGUNA 1.9DCI (2002), 150 tys. km, klimatyzacja, bogate wyposażenie, stan bdb, 28.000 zł. (0-87)732-21-51, 0698-128-200.
LAGUNA 1.9TDi (2000), klimatyzacja, elektryka, Mrągowo, 17.300 zł. 0501-222-711.
LAGUNA 2,2 D (1995), poduszki, elektryka, c.zamek, opony zimowe, 11.300 zł. 0506-760-159.
LAGUNA 2,2 DCI (2002) 150 KM, 220 tys.km, pełna opcja, st.bdb, 31.000 zł. (0-87)567-07-00, 0504-967-649.
LAGUNA II kombi 1.8 16V +gaz (2001), klimatyzacja, tempomat, nieeksploatowany w Polsce, 22.900 zł. 0509-652-596.
LAGUNA II, 1,9DTI (2004) 24.100 zł. 0504-216-553..
LAGUNA II, kombi (2002) 1,9DCI, pełna elektryka, 23.900 zł. 0507-363-203..
LAGUNA, (1996), 1,8 G, c. zamek, szyber dach, stan bdb. 9.000 zł. (0-85)653-20-87.
LAGUNA, 1,8 16V (1997) rejestr. 1998, el. lusterka, hak, ABS, 9.000 zł. 0605-445-736.
LAGUNA, 1,9DCI (2001) 6-biegowa, bogata opcja, ciemny granat, Zambrów, 24.500 zł. 0511-656-018.
LAGUNA, 1996, 2,2 D, elektr. szyby, klimatronic, c.z., autoalarm, zadbany, 11.000 zł, 0605-230-627.
LAGUNA, 2.2D, 1995, pełna opcja, oprócz skóry, szary, pilnie, 10.700 zł do negocjacji. 0501-452-392.
MAJOR, wywrotka, 6x4, 3-stronny, 95.000 zł. 0661-934-461.
MASTER 2.5D (1999), długi, wysoki, nowy silnik, 27 tys. km, nieeksploatowany w Polsce, 22.900 zł. 0509-652-596.
MASTER, (1998),2800D, lub zamienię, 19.000 zł. 0501-284-054.
MASTER, 2,5DTI (2003) L2H2, 34.000 zł. 0606-901-234.
MASTER, 2,8DTi (1998) 9-os., 14.300 zł. 0609-855-844.
MEGAN, 1,9DCI (2002) bogate wyposażenie, 20.000 zł. 0696-863-663.
MEGANE (1996) 1.4B, Wyz. Maz. 8.500 zł. (0-86)476-35-87.
MEGANE (1997) 1,4B wspomaganie, elektryka, ABS, stan idealny, 9.000 zł. 0695-759-078.
MEGANE (1998) 1.6B, classic, I wł., 7.000 zł. 0504-054-550.
MEGANE (1999) 2.0B, coupe, 150KM, 80.000km, granat, pełna opcja, 14.500 zł. (0-85)656-10-58, 0791-293-931.
MEGANE (2001), 4x airbag, klimatyzacja, salonowy, 13.500 zł. 0667-666-332.
MEGANE (2003) 1.5DCi, 3-drzwiowy, uszkodzony tylni błotnik, 14.000 zł. 0507-532-234.
MEGANE (2004) 1.5DCI, bezwypadkowy, garażowany, czerwony, hatchback, B-stok. 33.000 zł. 0503-847-666 po 13..
MEGANE (2004) 1.5DCI, pełna opcja, bez skóry, czerwony, 5 drzwi, Zambrów. 25.500 zł. 0600-475-532.
MEGANE 1.4 (1996), czerwony, 4-drzwiowy, 2x airbag, 4x nowe opony, 7.200 zł. 0508-097-660.
MEGANE 1.4 (1998) I rejestracja (1999), c. zamek, wspomaganie, alarm, airbag, 10.500 zł. (0-87)566-43-92, 0509-978-783.
MEGANE hatchback (1997) 1.6 B, 8.500 zł. 0885-631-686.
MEGANE Scenic 1.9TDi (2001) pełne wyposażenie, Ełk, 26.900 zł. 0502-327-378.
MEGANE Scenic 2.0 (1998), pełne wyposażenie, Ełk, 14.900 zł. 0502-327-378.
MEGANE, 1,6 (1998-99) hatchback, granatowy, stan bdb, 13.000 zł. 0505-878-254.
MEGANE, 1,6B (1996) 5.900 zł. 0514-907-919.
MEGANE, 1,6B (1996) srebrny metalik, 6.500 zł. 0608-703-632.
MEGANE, 1,9 D (1998) 8.900 zł. 0509-079-113.
MEGANE, Scenic, 1,9 DCI (2002) 4x4, bogate wyposażenie, 33.800 zł. 0605-737-512.
MEGANE, sportowy, żółty (1998) 6 l/100 km, 140 KM, 12.500 zł. 0600-262-158.
MEGANE1,9 dci(2002), stan bdb, pełne wyposażenie, szary metalik, klimatyzacja, ABS,poduszki, alufelgi,hak, 26.500 zł. 0694-469-450, (0-85)715-28-73.
MIDLINER 210 (1995) 25.000 zł. 0604-960-458.
NEVADA, kombi, 1,7 +gaz, (1993), do remontu, ważny przegląd i oc, 1.500 zł. 0504-076-710.
RAF 4 2,0 d4d, (2003), srebny metalik, 5-drzwiowy, serwisowany, st.idealny, 52.900 zł. 0512-595-416.
RAPID, 1,1 (1992) OC, B-stok, 1.500 zł. 0791-034-606.
RENAULT Laguna, kombi, (2002), 1.8+ gaz, srebrny, z polskiego salonu, bezwypadkowy, 27.000,-. 0696-806-212.
SAFRANE (1997) 2.2TD, bogate wyposażenie, 8.500 zł. 0790-462-841.
SAFRANE (1998) 2,5 gaz, bezwypadkowy, 180 tys/km, 15.000 zł. 0660-435-970.
SCENIC (1997) 1,9TD, stan bdb, 13.500 zł. lub zamienię. 0507-266-601.
SCENIC (1998/99) salonowy 1,6 B +gaz, bogata opcja, 15.600 zł. 0509-377-017.
SCENIC (2000/2001) 1.9DCI, klimatronik, bogate wyposażenie, elektryka, 21.700 zł. 0600-125-016.
SCENIC (2001) 1.9DCI. 21.300 zł. 0609-906-335..
SCENIC (2003.12) klimatyzacja, +gaz, 6xairbag, alarm, alufelgi, c. zamek, wspomaganie, ABS, radio, 32.000 zł. 0609-807-352.
SCENIC 1.4 (1998), klimatyzacja, c. zamek, 2x airbag, ABS, alufelgi, elektryka, 13.400 zł. 0602-137-015.
SCENIC 1.6 +gaz (1998.12), salonowy, zielony, 120 tys. km, bezwypadkowy, 19.000 zł. (0-87)620-09-56, 0604-861-297.
SCENIC 1.6B (1997), biały, klimatyzacja, bezwypadkowy, stan bdb, 15.900 zł. 0603-750-713.
SCENIC 1.9DCi (2000), klimatyzacja, elektryka, ABS, alufelgi, radio CD, Mrągowo, 22.700 zł. 0501-222-711.
SCENIC 1.9DCi (2002), Dynamik, 120 km, pełne wyposażenie, Mrągowo, 26.900 zł. 0501-222-711.
SCENIC 1.9DTi (2000), klimatyzacja, elektryka, radio CD, Mrągowo, 21.900 zł. 0603-891-570.
SCENIC, 1,9DCI (2002) bogata opcja, 29.000 zł. 0508-304-827.
SCENIC, 1,9TDI (2000) szary metalik, pełna opcja, alufelgi, stan bdb, gm. Sidra, 23.000 zł. 0517-741-204.
SCENIC, 1.6B (1997) granatowy metalik, c.zamek, immobiliser, el.lusterka, szyby, radiomagnetofon, alarm, Giżycko, 12.800 zł. 0606-497-089.
SCENIC, 1.9DCI (2000) bogata opcja, srebrny metalik, 22.500 zł. 0503-737-321.
SCENIC, 1.9DTI (1998) 13.800 zł. 0661-117-809..
TALIA (2002) 1,4 16V, bogate wyposażenie, stan bdb, 16.800 zł. do uzg. 0663-393-222.
THALIA II (2002) bogata opcja, II właściciel, gaz, srebrny metalik, salonowy, 15.900 zł. 0606-261-544.
TRAFIC (1992) 2.1B, 4x4, 9-osobowy, 8.000 zł. 0504-103-944.
TRAFIC, 2,1D (1994/97) 9-os., +dużo części zamiennych, Łomża, 3.000 zł. 0668-549-329.
TRAFIC, 2,5 D, bus podwyższony, przedłużony, dużo części, 3.500 zł. 0606-684-404.
TWINGO (1997), 1.2B, złoty metalik, stan bdb, serwisowany, 9.900 zł. 0603-750-713.
TWINGO 1,2 (2000) 8.600 zł. 0887-081-515.
TWINGO 1.2 (1994), 4.500 zł. 0692-480-944.

❑ ROBUR

(1989) sprawny, 1.500 zł. (0-86)274-10-87.

❑ ROVER

200 (1999) 2.0TDI, el. szyby, klimatyzacja, skóra, ABS, wspomaganie, 12.000 zł. 0500-280-431.
200 1,4 B (1998), st.db, 10.500 zł. 0502-337-060.
200 1.6B (1998), automat, skórzana tapicerka, klimatyzacja, elektryka, alufelgi, stan idealny, Mrągowo, 12.300 zł. (0-89)741-86-05.
214, 8V (1996) 5-drzwiowy, wspomaganie, elektryka, 2x airbag, srebrny metalik, stan bdb, 9.200 zł. 0501-956-111.
214i (1994) 4.000 zł. lub zamienię na motor, 0511-805-780.
400, 1,6B (1999) 175 tys. km, I wł., 13.500 zł. 0505-385-274.
400, 2,0 16V, (1995) luksusowy, skóra, elek, alarm, 11.500 zł. (0-85)730-34-55.
420 2.0TDi (2000), airbag, klimatyzacja, alufelgi, elektryka, zadbany, zielony metalik, Mrągowo, 15.900 zł. (0-89)741-86-05.
420 TDi (1999), bordowy, stan idealny, I właściciel, 109 tys. km, Mrągowo, 14.900 zł. (0-89)741-86-05.
45 (2001) 2.0TDI, 105KM, platynowy, 148 tys. km, bogate wyposażenie, bezwypadkowy, 17.800 zł. 0886-626-836, (0-86)278-22-57.
825 pełna opcja, +gaz, (1990) 2.900 zł. 0508-999-050.
825SDI (1996) riawigacja, klimatyzacja, skóra, podgrzewane siedzienie, elektryka, ABS, 2x airbag, c.zamek, 15.000 zł. (0-85)721-66-10.
LAND Rover Free Lander, 2,0TDI (2000) czarny, długi, elelktryka, skóra, 30.900 zł. 0512-576-061, (0-85)716-40-42.
LAND Rover Freelander (1999), długi, 1.8B, bogate wyposażenie, zadbany, 24.500 zł. 0602-598-405.
RANGE 3,5 B, terenowy, 140 tys.km, st.bdb, Białystok, 10.000 zł. 0603-211-212.
ROVER 2.0B +gaz (1995), bogate wyposażenie, 6.600 zł. 0511-952-676.
ROVER, 420 TDI, (1998), pełne wyposażenie, 11.300,-. 0509-154-116.

❑ SEAT

ALEHAMBRA, 1.9TDI (2000) srebrny metalik, pełna opcja, bez skóry, Rutki, 28.000 zł. (0-86)270-11-86, 0503-080-355.
ALHABRA (1997), 2.0B, granatowy, 5-drzwiowy, ABS, alufelgi, c. zamek, klimatyzacja, elektryka, immobilicer, 17.900 zł. 0514-958-265.
ALHAMBRA (1997) 1,9 TDi, klimatronik, ABS, airbag, elektryka, 19.000 zł. 0609-560-128.
ALHAMBRA (1997.XI) 1,9 TDi, 110 KM, stan bdb, 19.700 zł. 0505-112-014.
ALHAMBRA (1998) 26.900 zł. 0503-620-333.
ALHAMBRA (2002) 1.9TD

AVENSIS, kombi, 2,0B (1998) Białystok, 18.200 zł. lub zamienię. 0507-602-414.
CAMRY (1993) ABS, airbag, el. szyby, 2.2 +gaz, 7.500 zł. 0697-115-553.
CAMRY (2005) automat, stan idealny, 67.000 zł. 0662-149-977.
CARINA (1997) 1,6 +gaz, elektryka, c. zamek pilot, ABS, Bielsk Podl., 13.500 zł. 0506-573-951.
CARINA II, hatchback, 2,0D (1988/89) stan db, 4.500 zł. 0607-046-910.
CARINA, 2,0D (1990) Ostrołęka, 2.200 zł. 0792-112-268.
COROLLA (1988) 3.000 zł. 0692-181-562.
COROLLA (1997) 1,4 16V +gaz, c.zamek, opony zimowe, hak, 13.990 zł. 0696-727-369.
COROLLA (1998/99) 1.4 178.000 km, czerwony, serwis Toyota, krajowa, zadbana, 13.200 zł. 0668-353-988.
COROLLA (1998/99) 168 tys. km, kombi, serwis, kpl opon, stan bdb, 14.000 zł. 0668-353-988.
COROLLA (2002) 1.4B, 16V, gaz. 29.000 zł. do uzg. 0692-759-446.
COROLLA (2003) 2,0 D4D, kombi, stan bdb, bogata opcja, 31.500 zł. 0604-112-454, (0-85)715-65-52.
COROLLA (2005) 1.4B, polaris, salonowy, na gwarancji, 45,000km, 35.900 zł. 0601-616-116.
COROLLA 1,4 16V, (1993) stan bdb, I właściciel, salonowa, 5.700 zł. 0513-301-551.
COROLLA 1.4 (1995) kombi, gaz, c.zamek, alarm, opony zimowe, Siemiatycze, 10.000 zł do uzg. 0506-238-331.
COROLLA 2,0D kombi (1993) stan bdb, 9.000 zł. 0501-546-628.
COROLLA WTi (2001) hak, klimatyzacja, c.zamek, kpl. opon, radio, 20.000 zł. 0604-703-698.
COROLLA WT 1,5 B(2004), klimatyzacja, elektryka, c.zamek, sedan, limuzyna, alarm, 2 kpl.opon, 31.000 zł. 0608-095-905.
COROLLA, (2003) 31.800 zł. (0-85)653-94-02, 0606-423-999..
COROLLA, 1,3 12V w całości lub na części, Suwałki, 1.000 zł do uzg. 0511-356-178.
COROLLA, 1,4B (1999) 3-drzwiowa, 15.000 zł. 0696-047-788.
COROLLA, 1,4D-4D (XII2006) 52.500 zł. (0-85)715-59-68, 0508-330-493..
COROLLA, 1,9D (2001) 3-drzwiowy, 17.600 zł. 0606-651-571..
COROLLA, 1,9D, 5-drzwiowa, ciemna zieleń (2000) 186 tys. km, 20.000 zł. 0698-142-244.
COROLLA, 2,0 DFL (1999) 5-drzwi, hatchback, Białystok, 16.300 zł. 0602-460-740.
COROLLA, 2.0 D4D (2002) hatchback, granatowy metalik, klimatyzacja, elektryka, tempomat, ABS, 31.500 zł. 0798-028-204.
CZĘŚCI toyota carina II, silnik, inne, 50 zł. 0798-314-988.
LAND Cruizer, 2,4TDI (1989) 7.000 zł. 0606-945-991.
RAF 4 (2002) D4D, 3-drzwiowy, 4x4, pełen serwis, stan bdb, 42.500 zł. 0516-582-311.
RAV 4 D4D, (2003), skora, elektryka, 4x4, zamiana, 59.500. 0517-686-626.
RAV4 D4D, (2003), skóry, książka serwisowa, 59.500 zł/zamiana. 0517-686-626.
RAV4, D4D, 2,0 D, (2003) 67.900 zł. 0500-100-099..
STARLET, (1992), 1.3 B, Zambrów, 2.700 zł. (0-86)271-25-19.
TOYOTA Previa, 2.4, benzyna/ gaz, (1995), zamienię na mniejszy, 13.000,-. 0508-330-590.
YARIS (1999) I właściciel, salon, bezwypadkowy, 5-drzwiowy, serwisowany, 19.300 zł 0604-123-120.
YARIS (2000) 3-drzwiowy, użytkowany przez kobietę, stan bdb, B-stok, 15.600 zł. 0511-986-666.
YARIS (2001) 1,0 17.800 zł. 0602-271-235.
YARIS (2006) 1.3B, 3-drzwi, 2,600 km, 36.500 zł. 0601-616-116,
YARIS (2006) 1.4D, czarna perła, bogate wyposażenie, 41.000 zł. 0502-504-137.
YARIS, 1,0 (2001) 5-drzaiowa, I wł., bezwypadkowa, garażowana, stan bdb, ok. B-stoku, 20.500 zł. 0506-372-182.
YARIS, 1,4 D (2003/04) 3-drzwi, abs, 2xairbag, Białystok, 26.500 zł. (0-85)654-13-87, po 18.

❑ TRABANT

601, stan db, 600 zł. 0604-436-512.
POLO kombi, 1,1 (1991) stan bdb, ok. Augustowa, 1.600 zł. 0603-215-023.

❑ WARTBURG

(1990) 1.3B, na części, dużo zapasowych, 1.000 zł. (0-85)717-56-18 po 20.
Z silnikiem Vw, (1991), kpl. blach i części, 1.500 zł. (0-850745-52-51-po 15-stej.

❑ UAZ

(1984) 469B, gaz, st. bdb. 5.500 zł. 0781-175-316.
469 (1976) sprawny, ubezpieczony, kpl, plus części, 2.900 zł. Białystok. 0503-337-451.
469 B, 2,5 +gaz (1978) zielony, zadbany, 5.500 zł. 0504-187-389.
469B, 2,5B +gaz (1981) 2.500 zł. 0500-786-741.

❑ VOLKSWAGEN

1,9 TD, (1994), ABS, 2 poduszki, centralny zamek, 11.000 zł. 0510-646-987.
AUTOLAWETA LT-35, 5.500 zł. 0697-723-479.
BORA (2001) 1,6 gaz sekwencja, alufelgi, czarny metalik, bezwypadkowy, stan bdb, Łapy, 24.000 zł. 0697-563-366.
BORA (2002.11) I wł., salon, bogata opcja, czarna perła, 32.000 zł. 0604-123-120.
BORA 1,9TDi (2001) 110KM, czarny metalik, klimatronik, komputer, bezwypadkowy, 153.000 km, 30.500 zł. 0512-203-303.
BORA, (2003) 130 KM. czarna perła, pełna opcja, Siemiatycze, 35.000 zł. 0502-368-418.
BORA, 1,6B (2003) czarny, 32 tys. km, 32.600 zł. 0606-651-571, (0-85)737-57-75..
BORA, 1,9 SDI, (1999) stan bdb, serwiowany, opony letnie, pełna opcja, Wys.Maz, 24.000 zł. (0-86)277-52-36.
BORA, 1,9TDi (1999) sedan, klimatyzacja, elektryka, alufelgi, 22.900 zł. 0798-028-204.
BORA, 2.0, (1998) 4xPP, radio cd, zmieniarka, wspomaganie, ABS, el. szyby, lusterka, 19.200 zł. 0502-704-659.
C4, 2,4 D, (1997) długi, blaszak, 19.000 zł. do uzg. (0-85)718-80-50.
CARAVELLA (1993) 2,4D, stan db, 14.700 zł. 0500-429-999.
CARAVELLA, 1,9D 7-osobowy, 8.000 zł. 0507-266-601.
CARAVELLA, D (1992) Suwałki, 13.500 zł. 0693-705-510.
CARAVELLE (1997) 2.5TDI, 8-osobowy, zielony metalik, 30.000 zł. 0505-780-200..
CORRADO (1994) 1,8 turbo, pełna opcja oprócz nawigacji, 8.000 zł. 0508-987-259.
CORRADO, 2,0 +gaz, (1994/95) granatowy metalik, aluminiowe felgi, po remoncie silnika, 7.700 zł. 0502-596-419.
GOLF (1991) 1.6TD, 2-drzwiowy, st. db, wspomaganie, 5.100 zł. 0512-341-797.
GOLF (1992) 1,8B, pełna elektryka, bordo metalik, 5.800 zł. 0506-606-944.
GOLF (1994) 1,9TD, 6.400 zł. 0500-276-461.
GOLF (1996) 1.9TDI, 110KM, klimatyzacja, 10.000 zł. 0502-435-263..
GOLF (1998) 1.9TDI, 5-drzwi, klimatyzacja, Suwałki, 20.000 zł. 0504-986-027.
GOLF (1998) 1.9TDI, 170,000 km, 5-drzwiowy, pełna opcja, 24.900 zł. 0512-801-884.
GOLF 1,3 B (1988), po kapitalnym remoncie, 3.000 zł. (0-85)716-56-89.
GOLF 1,9 TD, fiolet metalik, (1995) szyberdach, c.zamek, 10.300 zł. 0506-606-944.
GOLF 1,9 TDi, 110 KM, (2002) klimatyzacja, stan bdb, srebrny metalik, 27.500 zł. 0600-825-671.
GOLF 1.4B (1994), niebieski, hak, 2x airbag, 3-drzwiowy, 7.900 zł. 0788-956-427.
GOLF 1.6 (1996), klimatyzacja, bogate wyposażenie, stan idealny, 7.900 zł. 0516-613-533.
GOLF 1.6 D, czerwony, 4 drzwi, opłacony, sprawny, 2.500 zł. 0516-502-166.
GOLF 1.6D, czerwony, skrzynia 5 biegowa, opłacony, sprawny, 2.500 zł. 0516-502-166.
GOLF 1.6TD (1991), 5-drzwiowy, 5.500 zł. 0889-540-555.
GOLF 1.9TD (1995), 3-drzwiowy, c. zamek, el. szyberdach, podgrzewane lusterka, Olecko, 12.700 zł. 0600-899-038.
GOLF 1.9TDi (1996), I rejestracja (1997), czerwień, szyberdach, wspomaganie, ABS, radio, 11.500 zł. 0604-861-297.
GOLF 1.9TDi (1996), I rejestracja (1997), na kombi, van, Transporter, Renault Scenic, krótki, niski. 0604-861-297.
GOLF 3 poj 1,8, (1997), 10.800 zł. 0608-766-230.
GOLF cabrio, (1983), przebieg 220.000, stan bdb, możliwa zamiana na terenowy, 4.300 zł. 0696-661-237.
GOLF I, (1980) 1,6D, automat, na chodzie, do remontu, 1,500 zł. (0-87)568-53-71. Powiat Suwałki.
GOLF I, 1,5 D, (1979) 1.500 zł. (0-85)650-53-57.
GOLF I, 1,6 D (1991) Knyszyn, 1.500 zł. 0506-438-565.
GOLF I, 1,6B (1982) Suwałki, 1.000 zł. 0600-482-002.
GOLF II (1986) 1,6D, 5-drzwiowy, szerokie zderzaki, 2.800 zł. 0510-091-167.
GOLF II (1987) 1,6B, czerwony, 3-drzwiowy, 2.700 zł. 0513-910-211.
GOLF II (1987) 1,6D +gaz, 3.200 zł. 0605-322-425.
GOLF II (1987) 1.6TD, 5-drzwiowy, niebieski metalik, 4.500 zł. 508-936-062.
GOLF II (1988) 1.6B, gaz, st. db, hak, 4.000 zł. 0603-484-747.
GOLF II (1988), 1.6D, 130 tys. km, 3.500 zł. 0664-769-999.
GOLF II (1989) 1,3, bez gazu, stan db, ok. Zambrowa, 2.300 zł. 0511-123-318.
GOLF II (1989) 1,6D, 2.500 zł. 0503-798-705.
GOLF II (1990) 1.6 gaz, 5 drzwi, stan bdb, 5.000 zł. 0600-050-746.
GOLF II (1990) 1.6B, st. db, 4-drzwiowy, 4.900 zł. 0662-436-270.
GOLF II (1991) 1.6B, st. bdb. 3.500 zł. 0798-979-292.
GOLF II (1997) 1.3B, składak. 2.000 zł. 0503-573-521.
GOLF II +gaz (1987) silnik do remontu, 1.500 zł. 0514-228-467.
GOLF II 1,3 +gaz, (1990) szerokie zderzaki, alufelgi, 4.200 zł. do uzg. 0798-965-255, po 15. Augustów.
GOLF II 1,3 B (1991) stan bdb, Jedwabne, 4.200 zł. 0513-988-568.
GOLF II 1,6 D (1988), 4.500 zł. 0604-808-037.
GOLF II 1,6 gaz (1987), lekko uszkodzony silnki, 2.500 zł. 0515-588-075.
GOLF II 1,6 gaz (1988), 3.500 zł. (0-85)716-39-38.
GOLF II 1,8 GTI (1989), c.zamek, szyberdach, 1.800 zł. ok.Łap, 0601-095-904.
GOLF II 1.3 (1992) granatowy metalik, 4.500 zł. 0505-142-138.
GOLF II 1.3 (1992), stan bdb, Suwałki, 4.500 zł. 0505-142-138.
GOLF II 1.6 (1991), 4-drzwiowy, 3.500 zł. 0784-040-757.
GOLF II 1.6D (1989), 5-drzwiowy, stan bdb, 3.900 zł. 0609-243-663.
GOLF II 1.6TD (1990), stan bdb, 5.400 zł. 0504-565-157.
GOLF II 1.8 (1988), 5-drzwiowy, czarny metalik, bogate wyposażenie, 4.900 zł. 0502-734-743.
GOLF II, (1991) 1,8 +gaz, po dachowaniu, 2.300 zł. (0-87)641-30-39.
GOLF II, 1,3 (1990) 4.200 zł. 0668-662-315.
GOLF II, 1,3B (1985) stan bdb, 2.200 zł. (0-87)521-41-56, 0511-553-586.
GOLF II, 1,6 B (1987) sprawny, 1.300 zł. 0602-135-508.
GOLF II, 1,6 D (1989) stan dobry, 2.700 zł. 0506-279-867.
GOLF II, 1,6B, stan idealny, 4-drzwi, sprwadzony, 4.700 zł. 0696-216-495..
GOLF II, 1,6B, w całości na części, 2.300 zł. 0501-980-326.
GOLF II, 1,6D (1990) 4.300 zł. 0503-947-828.
GOLF II, 1,6D (1990) stan bdb, czerwony, 3-drzwi, 4.000 zł. 0507-275-758.
GOLF II, 1,6TD (1992) 3-drzwiowy, alufelgi, radio, Sidra, 3.700 zł. 0603-193-093.
GOLF II, 1,8 GTI (1989) wspomaganie, c.zamek, alufelgi, radio CD, Suwałki, 3.400 zł. 0505-485-570.
GOLF II, 1,8B (1992) wspomaganie, c. zamek, szyberdach, hak, 3.800 zł. (0-87)562-10-67.
GOLF II, 1,8B +gaz (1985) sprawny, ładny wygląd, ważne opłaty, 1.700 zł. 0602-135-508.
GOLF II, 1.3B (1990) stan bdb, 3.200 zł do uzg. (0-85)722-63-07.
GOLF II, 1.6B +gaz (1988) stan db, 2.200 zł. 0693-143-497, (0-86)272-63-54.
GOLF II, 1.6B +gaz (1991) niebieski metalik, nowy akumulator, stan db, Suwałki, 3.500 zł. 0788-582-926.
GOLF II, 1.8B +gaz (1988) szary metalik, 4.200 zł. (0-85)716-04-82.
GOLF II, 1.8B silnik, 800 zł, 0663-181-529.
GOLF II, 2,0 GTI (1990) wspomaganie, lekki tuning, kubełkowe fotele, Suwałki, 3.500 zł. 0505-485-570.
GOLF III (1991) 1,8B, 3-drzwi, czerwony, I-wł., c.zamek, e.szyby, stan bdb, 190tys/km, 3.800 zł. 0503-626-399.
GOLF III (1991) XII, 1,8B, wspomaganie, szyberdach, 5.200 zł. 0885-706-106. Ostrów Maz.
GOLF III (1992) 1,9 TD, 3-drzwiowy, granatowy, szyberdach, hak, stan db, 7.700 zł. Suwałki. 0608-273-613.
GOLF III (1992) 1.8B. 6.200 zł.(0-29)745-20-16.
GOLF III (1993) 1.4B, alufelgi, 3.200 zł. 0721-328-609.
GOLF III (1993) 2,0GTI +gaz, uszkodzone sprzęgło, 6.500 zł lub zamiana na tańszy. 0784-805-166.
GOLF III (1993) TD, 2-drzwiowy, filetowy, c.zamek, szyberdach, alufelgi, stan idealny, 9.000 zł. (0-87)731-90-11, 0508-940-300.
GOLF III (1994) 1.6B, nowy gaz, st. bdb, 8.200 zł. do uzg. 0604-756-511.
GOLF III (1994) 1.8, kombi, centralny, wspomaganie, poduszki, szyberdach, 11.500 zł. 0600-472-099.
GOLF III (1994) 1.9TDi, kombi, granat, 11.500 zł. (0-87)563-04-30.
GOLF III (1994) 5.800 zł. 0798-753-394.
GOLF III (1994), centralny zamek, szyberdach, hak, stan bdb, 7.100 zł. 0660-529-185.
GOLF III (1995) 1.4B, gaz, 5 drzwi, hak, biały, st. bdb. Hajnówka, 7.300 zł. 0513-906-152.
GOLF III (1995) 1.9TDI, 3 drzwi, alufelgi, el. szyberdach. 9.000 zł. 0880-253-435.
GOLF III (1995), 1.4B, 2x airbag, c. zamek, wspomaganie, xenony, rolety, 6.800 zł. 0888-827-031.
GOLF III (1996) 1,8B +gaz, czarny metalik, klimatyzacja, el. szyberdach, radio, c.zamek, 12.000 zł. 0609-807-352.
GOLF III (1996) 1,8B, ABS, 2x airbag, czerwony, alufelgi, szyberdach, 8.500 zł. do uzg. 0798-709-655.
GOLF III (1996) 1.9TDI, kombi, el. szyby, 2XPP, wspomaganie, 12.400 zł. 0609-675-253.
GOLF III (1996) 2,0B +gaz, 5-drzwiowy, 150.000 km, 8.900 zł. 0606-744-659.
GOLF III (1996), 2-drzwiowy, zielony, 1.4B, immobilizer, airbag, wspomaganie, 7.600 zł. 0668-308-166.
GOLF III (1996), zadbany, 8.900 zł. 0511-952-676.
GOLF III (1997) 1.9D, el. szyby, alufelgi, st. bdb. 11.900 zł. 0513-301-520.
GOLF III (1997) 1.9TD, klimatyzacja, ABS, c. zamek, 13.700 zł. 0600-876-731.
GOLF III 1,4 +gaz, (1995) biały, 5-drzwiowy, hak, Hajnówka, 7.400 zł. 0513-906-152.
GOLF III 1,6B (1994) 6.200 zł. (0-85)721-16-08.
GOLF III 1,8B (1995) c.zamek, 2x airbag, fioletowy, stan idealny, 9.500 zł. 0504-554-421.
GOLF III 1,9 D (1993) XI, 3-drzwiowy, biały, hak, bez korozji, Hajnówka, 6.300 zł. 0513-906-152.
GOLF III 1,9 SDI (1996), ABS, c.zamek, wspomaganie, opony zimowe, st.bdb, 11.000 zł. 512-089-703.
GOLF III 1,9 TD (1994), c.zamek, st.bdb, Białystok, 11.500 zł. 0664-177-711.
GOLF III 1,9 TD, (1996) 11.000 zł. 0515-845-048.
GOLF III 1,9D (1992) 7.200 zł. (0-85)721-16-08.
GOLF III 1,9TD, kombi (1994), c.zamek, wspomaganie, el.szyberdach, opny zimowe, hak, 9.000 zł. 0506-019-609.
GOLF III 1,9TDi, (1994) el. lusterka, kombi, klimatyzacja, wspomaganie, hak, 8.000 zł. Lub zamiana. 0512-343-854.
GOLF III 1.4 (1997) wspomaganie, 2x airbag, c. zamek, el. szyberdach, radiood-twarzacz, 10.500 zł. 0698-506-639.
GOLF III 1.4B (1993), wspomaganie, hak, stan bdb, 7.000 zł. 0887-821-502.
GOLF III 1.4B (1994), 140 tys. km, 7.400 zł. (0-87)423-13-71 po 15.00.
GOLF III 1.6 (1994), czarny metalik, wspomaganie, c. zamek, szyberdach, zadbany, 8.900 zł. 0889-164-156.
GOLF III 1.6 (1994/1995), c. zamek, wspomaganie, 2x airbag, el. szyberdach, radioodtwarzacz, 8.500 zł. (0-87)610-05-85.
GOLF III 1.6 (1995), wspomaganie, 2x airbag, c. zamek, 5-drzwiowy, biały, 7.000 zł. 0512-660-261.
GOLF III 1.6 (1996/1997), airbag, c. zamek, pełna elektryka, szyberdach, wspomaganie, immobiliser, 10.900 zł. 0602-137-015.
GOLF III 1.6B (1994), wspomaganie, szyberdach, srebrny metalik, zadbany, 5-drzwiowy, 8.900 zł. 0888-473-201.
GOLF III 1.6B (1997), stan idealny, 2x mairbag, elektryka, ABS, 11.200 zł. 0696-228-368.
GOLF III 1.9D (1995), granatowy metalik, 8.900 zł. 0663-491-732.
GOLF III 1.9TD, (1992), kolor granat, 5.500 zł. 0664-773-707.
GOLF III 1.9TDi (1995), stan bdb, 5-drzwiowy, klimatyzacja, elektryka, 12.500 zł. 0504-439-675.
GOLF III kombi (1995), wspomaganie, 2x airbag, klimatyzacja, 8.200 zł. 0697-084-886.
GOLF III kombi 1,8 +gaz (1994) brdo metalik, pełna elektryka, airbag, zadbany, 7.800 zł. 0503-630-882.
GOLF III kombi 1,9 TDi (1995) 180.000 km, bezwypadkowy, 10.200 zł. 0660-435-970.
GOLF III kombi 1.9TDi (1995), 2x airbag, c. zamek, alufelgi, 11.300 zł. 0504-340-000.
GOLF III TDi (1996), bogate wyposażenie, zarehestrowany, 13.300 zł. 0661-770-859.
GOLF III, (1996) wiśnia metalik, stan bdb, gm. Czyżew, 10.500 zł. (0-86)275-62-12.
GOLF III, 1,4 +gaz, (1992) Dąbrowa Białostocka, 3.200 zł. 0697-725-355.
GOLF III, 1,4 B +gaz, (1995) 5- drzwi, 6.900 zł. 0798-256-028.
GOLF III, 1,4 gaz (1993) ważne wszystkie opłaty, ok.Suwałk, 7.500 zł. 0511-419-615.
GOLF III, 1,4B (1992) niebieski metalik, 6.200 zł. 0695-812-039.
GOLF III, 1,4B (1995) pełne wyposażenie, stan bdb, 7.400 zł. 0506-636-376.
GOLF III, 1,6 (1994) c.zamek, alufelgi, klimatyzacja, Augustów, 8.600 zł. 0607-790-089.
GOLF III, 1,6B +gaz (1993) granat metalik, 5-drzwiowy, alufelgi, 7.500 zł/do uzg. 0692-584-355.
GOLF III, 1,8 (1992) 5-drzwi, bordo metalik, pełna elek. stan bdb, Augustów, 5.800 zł. 0501-271-519.
GOLF III, 1,8 (1993) bordo, wspomaganie, szyberdach, c.zamek, 5.300 zł. 0513-760-762.
GOLF III, 1,8 (1993) zielony metalik, hak, wspomaganie, szyberdach, Orzysz, 5.200 zł. 0511-844-213.
GOLF III, 1,8 (1995) zielony metalik, bogate wyposażenie, bezwypadkowy, Białystok, 7.900 zł. 0790-324-705.
GOLF III, 1,8 B +gaz, (1992) 7.200 zł. 0513-141-694.
GOLF III, 1,8GT (1994) ABS, wspomaganie, c. zamek, el. szyberdach, alufelgi, 8.700 zł. 0785-466-608.
GOLF III, 1,9 D (1992) szary metalik, wspomaganie, c.zamek, szyberdach, Ostrołęka, 6.500 zł. 0793-693-683.
GOLF III, 1,9 D (1993) Białystok, 7.800 zł. 0790-290-228.
GOLF III, 1,9 D, (1995) granatowy metalik, 8.900 zł. 0663-491-732.
GOLF III, 1,9 TD (1993) Łapy, 10.600 zł. (0-85)715-29-32.
GOLF III, 1,9 TD (1995) fiolet metalik, alufelgi, Augustów, 9.800 zł. 0506-606-944.
GOLF III, 1,9 TDI (1995) 5-drzwi, 11.800 zł. (0-85)716-48-68..
GOLF III, 1,9 TDI (1995) metalik, 5-drzwi, 11.000 zł lub zamiana. 0693-545-128.
GOLF III, 1,9 TDI (1996) kombi, abs, klimatronik, c.zamek, Białystok, 12.500 zł. 0604-630-885.
GOLF III, 1,9 TDI, (1994) II właściciel, uszkodzony, 4.000 zł. 0664-650-738.
GOLF III, 1,9D (1993) 7.000 zł. (0-86)271-90-82.
GOLF III, 1,9D (1993) granatowy metalik, 5-drzwi, c.zamek, wspomaganie, 8.900 zł. 0502-710-423.
GOLF III, 1,9D (1993) ok. Moniek, 6.500 zł. 0508-140-849.
GOLF III, 1,9D (1996) 9.500 zł do uzg. 0692-493-388.
GOLF III, 1,9D, 3-drzwi (1995) 9.300 zł. do uzg. 0511-105-619.
GOLF III, 1,9GTD (1992/93) czarny, 6.800 zł. 0662-267-224.
GOLF III, 1,9GTD (1993) serwisowany, 5-drzwiowy, 250 tys. km, II wł., elektryka, 7.000 zł. 0508-180-116.
GOLF III, 1,9TD (1993) 5-drzwi, wspomaganie, c.zamek, Suwałki, 8.900 zł. 0500-776-334.
GOLF III, 1,9TD (1996) 5-drzwi, e.szyby, e.lusterka, e.szyberdach, klimatyzacja, 2Xairbag, 12.000 zł. do uzg. 0504-186-936.
GOLF III, 1,9TDI (1995) 5-drzwi, granat metalik, alufelgi, 9.800 zł. 0693-545-128.
GOLF III, 1,9TDI (1995) bogata opcja, bezwypadkowy, Augustów, 13.000 zł. 0511-124-174.
GOLF III, 1,9TDI (1996) czerwony, 2-drzwi, hatchback, 10.500 zł. 0504-525-381.
GOLF III, 1,9TDI (1996) klimatyzacja, 11.500 zł. 0668-661-087.
GOLF III, 1,9TDI (1996) kombi, klimatyzacja, ABS, wspomaganie, 2x airbag, el.lusterka, 12.500 zł. (0-85)654-56-02, 0508-243-210.
GOLF III, 1,9TDI (1997) 186 tys. km, ok. Suwałk, 11.500 zł. 0514-433-083.
GOLF III, 1,9TDI, 110 KM (1995) stan bdb, ubezp., 12.000 zł. 0602-454-606.
GOLF III, 1.4B (1994) 3-drzwiowy, Białystok, 4.800 zł. 0885-383-402.
GOLF III, 1.6B (1995) do poprawek lakierniczych, 3.700 zł. 0697-725-355.
GOLF III, 1.6B (1995) szary metalik, c.zamek, wspomaganie, el.szyberdach, 2x airbag, 5-drzwiowy, 8.800 zł. 0505-660-751.
GOLF III, 1.8 czarny, (1992), 5 drzwi, nowe opony, sprzedam lub zamienię na dostawczy, 6.500 zł, (0-86)216-90-46.
GOLF III, 1.8B (1997) wiśniowy metalik, el. szyby, wspomaganie, c. zamek, serwisowany, 9.500 zł. (0-86)271-92-38.
GOLF III, 1.9 TDI, 1994, 2xairbag, centralny zamek, elektryczne szyberdach, po wypadku, 3.500 zł. 0502-231-498.
GOLF III, 1,9GTD (1993) 7.800 zł do uzg. 0609-056-927.
GOLF III,.1.9TDI (1994) 5-drzwiowy, wspomaganie, c. zamek, el.szyby, 2x airbag, Białystok, 11.500 zł. 0696-882-993.
GOLF III, 1.9TDI (1995) airbag, elektryka, tempomat, 11.500 zł. 0693-452-420.
GOLF III, do remontu, silnik 1.6 diesel, 1.200 zł. 0662-391-422.
GOLF III, kombi (1994) +gaz, niebieski, 210 tys. km, 7.200 zł. 0664-036-070.
GOLF III,(1996), 1,6 B+gaz, c.zamek, elek.szyby, klimatyzacja, wspomaganie kierownicy, komputer MFA, Osnówka, 10.000 zł. 0503-767-471.
GOLF IV (1998), 1.4B, klimatronic, stan bdb, 16.900 zł. 0790-503-182.
GOLF IV (1998), SDi, grafit jasny metalik, szyberdach, el. szyby, lusterka, 4xairbag, 19.500 zł. 0664-959-257.
GOLF IV (1999), pełna opcja, bez skóry, stan bdb., Białystok, 22.700 zł. 0502-913-894.
GOLF IV (2001) 1,9TDI, 110 KM, srebrny metalik, 4-drzwi, serwisowany, stan bdb, 24.900 zł. 0512-595-416.
GOLF IV (2001) 1,9TDI, 3-drzwiowy, niebieski metalik, 6-biegowy, bogata opcja, 26.900 zł. 0660-748-949, 0600-656-399.
GOLF IV (2002) 1.9SDI 5 drzwi, pełna opcja, elektryka, 30.000 zł. 0603-122-001.
GOLF IV (2003) 1,9TDI, salon, I wł., klimatronik, bezwypadkowy, 31.500 zł. 0698-816-633.
GOLF IV 1,4i 5-drzwiowy, zielona perła, I właściciel, stan bdb, wersja konfort, 24.900 zł. 0503-840-076.
GOLF IV 1,9 SDI (1999) 18.900 zł. 0604-893-072.
GOLF IV 1,9 TDI (1999), 115 KM, 6 biegowy, komputer, 28.500 zł. 0887-515-271.
GOLF IV 1,9 TDI(1999), 110 KM, 5-drzwiowy, hatchback, czarna perła, pełna opcja, 24.500 zł. 0504-233-887.
GOLF IV 1.4B (1999), klimatyzacja, el. szyby, alufelgi, 80 tys. km, Augustów, 17.800 zł. 0501-225-333.
GOLF IV 1.9TDi (1998), 5-drzwiowy, klimatyzacja, Mrągowo, 20.300 zł. 0603-891-570.
GOLF IV 1.9TDi (1998), szary metalik, 5-drzwiowy, elektryka, ABS, 4xairbag, welurowa tapicerka, 21.000 zł. 0502-515-570.
GOLF IV 1.9TDi (2000), srebrny, klimatyzacja, Augustów, 25.500 zł. 0506-770-677.
GOLF IV 1.9TDi 110KM (1999), srebrny metalik, klimatyzacja, elektryka, bezwypadkowy, zarejestrowany, 23.900 zł. 0665-031-925.
GOLF IV kombi 1,9 TDi, (2000) srebrny, klimatyzacja, 25.500 zł. Augustów. (0-87)643-0371.
GOLF IV, (2002/03) I właściciel, salon, serwisowany, 60 tys. km. Suwałki, 28.000 zł. (0-87)566-27-47.
GOLF IV, 1,4B (1999-00) srebrny metalik, 4x airbag, el. szyberdach, 4-drzwiowy, Hajnówka, 16.950 zł. 0608-441-431.
GOLF IV, 1,4B 16V (1998) 5-drzwi, 130tys/km, 4x airbag, ABS, wspomaganie, szyberdach, 20.000 zł. (0-87)643-53-15.
GOLF IV, 1,4B 16V (1998) czarny, alufelgi, podgrzewane fotele, nowy pasek, olej, 19.500 zł. 0665-725-292.
GOLF IV, 1,6B (1999) książka serwisowa, 92 tys. km, klimatyzacja, elektryka, 5-drzwiowy, 19.900 zł. 0509-347-999.
GOLF IV, 1,8B (1999) I wł., Sidra, 18.000 zł. 0609-128-629.
GOLF IV, 1,9 TDI (2000) kombi, srebrny metalik, klimatyzacja, serwisowany, elek, Augustów, 25.000 zł. (0-87)643-03-71.
GOLF IV, 1,9 TDI (2003) kombi, Suwałki, 29.500 zł. 0505-460-360.
GOLF IV, 1,9SDI (2000) 3-drzwiowy, ABS, 4xairbag, klimatyzacja, 155 tys. km, 21.000 zł. 0608-114-679.
GOLF IV, 1,9TDI (1998) stan bdb, ks. serwisowa, elektryka, c.zamek, hak, B-stok, 20.200 zł. 0504-432-632.
GOLF IV, 1,9TDI (1999) B-stok, 18.000 zł. 0600-379-007.
GOLF IV, 1,9TDI (2002)100KM, klimatronik, ESP, elektryka, 2Xkomplet kół, alufelgi, Łapy, 31.000 zł. 0503-765-002, 0503-368-603.
GOLF IV, 1,9TDI, 110 KM (1999) 5-drzwiowy, klimatyzacja, el. szyby, ABS, B-stok, 23.600 zł. 0606-253-579.
GOLF IV, 1,9TDI, 90 KM (1998) Ełk, 20.500 zł. 0509-937-028.
GOLF IV, 1,9TDI, sedan (1998) srebrny metalik, klimatyzacja, stan bdb, 21.500 zł. 0506-136-426.
GOLF IV, 1.9 TDI, (1998), 4x AirBag, ABS, klimatyzacja, 20.800,-. (085)711-60-81.
GOLF IV, 1.9TDI (2000) 4 x airbag, klimatyzacja, el. szyby, 26.900 zł. 0608-655-488.
GOLF IV, 1.9TDI (2001) 3-drzwiowy, bogata opcja, granat, 26.000 zł. 0502-412-012.
GOLF IV, B +gaz, (1998) abs, klimatyzacja, 3-drzwi, Augustów, 17.500 zł. 0512-844-671.
GOLF IV, kombi, 1,9TDI (2000) 110 KM, 6-biegowy, 27.000 zł. 0511-986-305.
GOLF IV, SDI (2005) czarny, klimatyzacja, pełna elektryka, 37.000 zł. 0664-650-738.
GOLF kombi 1,9 TDi (1994) granat, 10.500 zł. (0-87)563-04-30.
GOLF kombi 1.9TD (1993), Mrągowo, 8.300 zł. 0603-891-570.
GOLF kombi 1.9TDi (2003), automat, tiptronic, 101KM, ASP, ABS, 10x airbag, 32.000 zł. 0500-628-898.
GOLF Kombi TDI (2003), salonowy, bezwypadkowy, serwisowany, 31.900 zł. 0693-729-330.
GOLF TDI (2003) 34.000 zł. (0-85)653-94-02, 0606-423-999..
GOLF, (1994), 1,4 kat, stan bdb, metalik, 5-drzwi, 7.400 zł. 0510-472-570.
GOLF, 1,8 (1992) 5-drzwiowy, szyberdach, granatowy, wspomaganie, stan bdb, 4.500 zł. 0505-413-898.
GOLF, kombi (1994) 2,0GT, Białystok, 8.500 zł. 0507-602-414.
GOLF, kombi, 1,9D (1994) hak, wspomaganie, opony zimowe, 9.200 zł. (0-85)745-48-37, 0515-172-926.
GOLF, składak B (1996) 2.500 zł. 0504-841-513.

POZOSTAŁE OGŁOSZENIA JUŻ JUTRO!

NAUKA

ANGIELSKI, konwersacje metodą Callana, Nowa Matura, przygotowanie do egzaminów, tłumaczenia, studentka anglistyki, Białystok, 25 zł/h. 0692-834-060.
ANGIELSKI, korepetycje, tłumaczenia, konwersacja, 30 zł/godz. Suwałki, 0790-289-299.
ANGIELSKI, koropetycje profesjonalnie, Białystok, 30 zł/h. (0-85)7335-70. 0605-285-463.
BIOLOGIA, angielski, profesjonalnie, Białystok, 15 zł/godz. 0605-833-952.
FIZYKA, matematyka, 35 zł/90 min, w cenę wliczony dojazd, student. Białystok. 0508-934-494.
HISTORIA, przygotowanie do matury, B-stok, 20-30 zł/60 min. 0507-723-522.
HISTORIA, WOS, korepetycje, nauczyciel, przygotowanie do egzaminów, matury, B-stok, 40 zł/godz. 0609-575-997.
JĘZYK angielski, polski, Mońki, 20 zł/60 min. 0510-279-621.
KOREPETYCJE z matematyki, chemii, fizyki dla uczniów szkół podstawowych i gimnazjalnych. 0507

❑ AKROPOL (085)746-06-22

1-POK: Broniewskiego, IIp, 24m2, 119.000; Wierzbowa, 25 m2, IVp., po remoncie, 109.000 zł; Tuwima, 30 m2, IVp., 128.000 zł.

2-POK: Dziesięciny, 32 m2, IVp, 130.000 zł; Wierzbowa, 37 m2, IVp, 164.000 zł; Palmowa, 41m2, Ip, cegła (96r.), 219.000 zł; Bema, 39m2, Ip, 159.000.

3-POK: Berlinga, 60m2, VIIIp., 188.000; Al. Niepodległości, 61 m2, parter, 198.000 zł; Zachodnia, 65m2, IIp., cegła (94r.), 300.000; Kołłataja, 76m2, 2-poziomowe, (2000r.), + garaż, 435.000.

3-POK: Proletariacka, 45m2, Ip, po remoncie, 210.000 zł; Zwierzyniecka, 53m2, IVp., 210.000 zł; Narewska, 53m2, IVp, 199.000 zł.

4,5-POK: Szeroka, 85m2, parter, po remoncie, 280.000 zł; Zachodnia, 75m2, IIp, cegła (97r.), 460.000 zł; Porzeczkowa, 83 m2, IIp., 250.000 zł; Upalna, 107m2, 2-poz., II/IIIp., 320.000 zł.

BACIECZKI, wolno stojący, 220m2, działka 770m2, do zamieszkania, 900.000; Wygoda, wolno stojący, 159 m2, działka 408 m2, po remoncie, 590.000; Skorupy, wolno stojący, 160m2, działka 422m2, do wykończenia, 555.000.

CENTRUM, wolno stojący, 100 m2, działka 938 m2, 400.000; Centrum, część kamienicy, 134 m2, działka 579m2, 840.000; Nowe Miasto, wolno stojący, sur. zamk., 147 m2, działka 620 m2, 419.000.

DZIESIĘCINY, na działalność, 604m2, działka 1540 m2, 2.500.000; Wyżyny, szeregówka, 177m2, działka 504m2, do zamieszkania, 555.000zł; Przydworcowe, wolno stojący, 157m2, działka 550m2, do wykończenia, 380.000.

NIEWOLNICA Kor. wolno stojący, 220m2, działka 1043m2, sur. otw. 417.000; Dobrzyniewo Fabryczne, 190 m2, działka 450 m2, do zamieszkania (2007r.), 680.000; Zagórki, sur. zamk. 110 m2, działka 880 m2, 420.000.

WASILKÓW, 200 m2, działka 615 m2, (89 r.), częściowo do wykończenia, 350.000; Wasilków, szeregówka, 110 m2, działka 120 m2, (1993 r.), do wykończenia, 215.000.

MIESZKANIA

❑ KUPIĘ

1-2-3-POKOJOWE, Łomża lub B-stok. 0695-891-624.

2-3 pokojowe, Wys. Maz. 0664-939-175.

2-POKOJOWE, I, II p, od I wł., Białystok, 0668-135-459.

3-POKOJOWE, Białystok, do 200.000 zł. (0-85)744-40-81, 0501-639-105.

48-50 mkw, 3-pokojowe, Białystok, Białostoczek lub okolice, w bloku, do 200.000 zł. (0-85)652-53-95, 0664-086-496, 0608-125-635.

AUGUSTÓW lub Suwałki, 40 mkw. do remantu. (0-87)575-78-37.

BIAŁYSTOK, 45 mkw, do III p. włącznie 0512-458-992.

BIAŁYSTOK, os. Piasta, Mickiewicza, do 40 mkw, 2-pokojowe, rozsądna cena. 0662-422-959.

EŁK, parter. (0-87)610-27-74, 0501-032-381.

KAWALERKĘ do remontu, Suwałki, 0501-172-946.

ŁOMŻA, do remontu, rozsądna cena. 0798-902-507.

SUWAŁKI, os. Północ, do 40 mkw. (0-86)271-29-77, 0510-605-749.

W Białymstoku, 39- 50 mkw, I, IIp, do 150.000 zł, może być do remontu. 0607-948-669.

W Ełku, 2 pokoje, do 100.000 zł. (0-87)620-18-38.

❑ SPRZEDAM

1-POKOJOWE (2000) 30.3 mkw, balkon, piwnica, II pieto, B-stok, ul. Zachodnia, cegła, 170.000 zł. (0-85)730-40-30.

1-POKOJOWE 28,5 mkw, 30 km od Białegostoku, 50.000 zł. 0606-403-091.

1-POKOJOWE, 29 mkw, B-stok, ul. Ciepła, 160.000 zł. 0511-909-436.

1POKOJOWE: Wasilków KRUCZA 28m2 Ip nowa cegła 120.000zł, Broniewskiego 25 m2 cegła 135.000zł, NAREWSKA 29m2 Ip cegła 139.000zł, 085 747 10 10 , Więcej na: adom.com.pl

2 pokojowe, (2003), 41,73 m2, I piętro, cegła, wyposażenie, ogrodzone, wspólnota, Białystok, 259.000 zł. 0695-656-179.

2 pokojowe, 45 mkw, niski czynsz, cegła, wspólnota, urządzone, 240.000 zł. 0602-489-018-po 16 stej.

2 pokojowe, 49 mkw, I p, nowe, wykończone, plac ogrodzony, 2.300 zł/mkw. Czyżew, 0692-787-426.

2 pokojowe, 49 mkw, II p, nowe, wykończone, plac ogrodzony, 2.200 zł/mkw. Czyżew, 0692-787-426.

2 pokojowe, ul.Antoniukowska, 42 mkw, I p, blok ocieplony, 175.000 zł. 0600-244-540.(0-85)651-52-97.

2-POJOWE, kuchnia, 41,4 mkw, bezczynszowe, Sejny, 80.000 zł. 0697-920-653.

2-POKOJOWE, 1-piętro, 35 mkw, brak pokojów przechodnich, Filipów, od 21km od Suwałk, 50.000 zł. 0606-733-688.

2-POKOJOWE, 38 kmw, do zamieszkania, ul. Wierzbowa, B-stok, 160.000 zł. (0-85)651-65-60.

2-POKOJOWE, 39m2, Xp, ocieplana płyta, bdb łokalizacja, Białystok, ul.Kopernika, do remontu, 150.000 zł. 0692-142-326.

2-POKOJOWE, 46,5 mkw, cegła, B-stok, ul. Zwierzyniecka, 205.000 zł. 0507-043-419.

2-POKOJOWE, 50 mkw., w bloku, II piętro, balkon, z księgą wieczystą, 40.000 zł. (087)615-95-77.

2-POKOJOWE, Białystok, 39 mkw, IV p, 176.000 zł. 0889-684-548. (0-85)732-48-88.

2-POKOJOWE, IV piętro, cegła, wspólnota, B-stok, oś Bojary, 245.000 zł. 0604-416-287.

2POKOJOWE: BEMA 39m2, Ip, słoneczne 157.000zł WASILKÓW 43m2, IIp, cegła, sąsiedztwo lasu 199.000zł, Zagórna 43m2 cegła 207.000 zł, 085 747 10 10, Więcej mieszkań na stronie:adom.com.pl

2POKOJOWE: PIASTOWSKA 39m2 parter 175.000zł, FABRYCZNA 42m2 po remoncie 169.000zł, CHROBREGO 39m2 nowe okna 195.000zł, 085 747 10 10, Więcej na: adom.com.pl

2POKOJOWE: Sienkiewicza 32m2 130.000 zł , ŻABIA 33m2,Ip, cegła, centrum 155.000zł, ŁAWENDOWA 31m2, IIIp, 156.000zł, 085 747 10 10, Więcej mieszkań na stronie:adom.com.pl

3 pok: WASZYNGTONA 49m2, parter, 180.000zł , MIESZKA I 49m2 Ip, 205.000zł, PORZECZKOWA 48m2 po remoncie 206.000zł , 085 747 10 10, Więcej mieszkań na stronie: adom.com.pl

30 mkw, I pokojowe, Zwierzyniecka, parter, cegła, 130.000 zł. 0603-721-474.

31 mkw, z garażem, działka, Klukowo, 50.000 zł. 0503-731-237.

3-POKOJOWE, 44 mkw, IIp, Białystok, ul. Świętojańska, do remontu, 175.000 zł. (0-85)741-52-50.

3-POKOJOWE, 54 mkw., I piętro, super wykończone, Suwałki -Reja, 178.000 zł; po 17.00: (087)565-70-59, 0510-588-007.

3-POKOJOWE, 58 mkw, ul. Warszawska, B-stok, bez pośredników, 210.000 zł. 0695-402-965.

3-POKOJOWE, 59 mkw, cegła, os. Tysiąclecia, 290.000 zł. do uzg. (0-85)742-10-66.

3-POKOJOWE, 59 mkw, Ip., ul. Stroma, B-stok, 249.000 zł. 0502-853-992.

3POKOJOWE: BERLINGA 60m2 Ip po remoncie 219.000zł, WASZYNGTONA 60m2 ładny układ pomieszczeń 220.000zł, WITOSA 59m2 Ip gustowne 235.000zł, 085 747 10 10 Więcej na: www.adom.com.pl

3POKOJOWE: ZACHODNIA 57m2 Ip cegła 290.000zł, KONSTYTUCJI 3MAJA 57m2 IIp cegła 315.000zł,Buska 2-poziomowe komfort cegła 310.000 zł, 085 747 10 10, Więcej na: www.adom.com.pl

42, 47 mkw, Białystok, Broniewskiego, IVp, okna i drzwi zewnętrzne nowe, 195.000 zł. 0609-418-977.

64M2 (parter), garaż, budynek gospodarczy, działka w Stelmachowie koło Tykocina, 105.000 zł. (0-85)718-75-78, 0662-605-119.

72 mkw, IV piętro, płyta; B-stok, os. Kraszewskiego, 270.000 zł. do uzg. (0-85)732-21-39.

78 mkw, 4-pokojowe, 2-piętro, os.Zielone Wzgórza, Białystok, 248.000 zł. 0604-430-344.

AUGUSTÓW, 47 mkw, IV piętro. 175.000 zł. 0668-035-790.

AUGUSTÓW, 55 mkw, centrum, 220.000 zł lub zamienię na dom z działką. 0513-161-330.

AUGUSTÓW, odstapię miejsce na mieszkanie w nowobudowanym bloku, ul. Obrońców Westerrplatte, 45,1 mkw, 4.100 zł/mkw. 0880-818-909.

BIAŁYSTOK, 19 mkw., atrakcyjne położenie, pokój, aneks kuchenny, łazienka, Ip., budynek ocieplony, 112.000 zł. 0691-728-631.

BIAŁYSTOK, 1-pokojowe, II piętro, 37,8 mkw, cegła, 175.000 zł do uzg. 0500-566-975.

BIAŁYSTOK, 2 -pokojowe, 45,4 mkw. cegła, wspólnota, IV piętro, 250.000 zł. 0604-416-287.

BIAŁYSTOK, 2-pokojowe, 44 mkw, 2-poiętro, Leśna Dolina, 217.000 zł. (0-85)661-49-28, 0604-541-537.

BIAŁYSTOK, 44,8 mkw, 2-pokojowe, wspólnota, bezpośrednio, 1000-lecia PP, IIp., cegła, 238.000 zł. 0600-496-622.

BIAŁYSTOK, 48 mkw, 3-pokojowe, parter, cegła, do remontu, 180.000 zł. (0-85)653-84-47, po 17, 0694-957-440.

BIAŁYSTOK, centrum, kawalerka, po remoncie, 28 mkw, IV piętro, 155.000 zł. 0506-146-160.

BIAŁYSTOK, os Nowe Miasto, 2-pok. 41,1mkw +taras,(2002), parter, nowoczesne, umeblowane, 254.000 zł. 0506-566-422.

BIAŁYSTOK, os. Nowe Miasto, kawalerka, 29 mkw, 11-letnie, blok, parter, 135.000 zł. (0-85)730-33-05.

BIAŁYSTOK, os. Piasta, 3-pokojowe, IV piętro, płyta, 48 mkw, 195.000 zł. 0501-385-406.

BIAŁYSTOK, os. Piasta, blok, cegła, 44 mkw, IVp, 220.000 zł/lub zamiana na domek, ok.B-stoku. (0-85)732-68-35.

BIAŁYSTOK, os. Sienkiewicza, 2-pokojowe, 52 mkw, parter, zadbane, płyta, 215.000 zł. 0600-494-528.

BIAŁYSTOK, os. Słoneczny Stok, 3-pokojowe, 63 mkw, 4-piętro, 210.000 zł. 0604-990-346.

BIAŁYSTOK, os. Wygoda, 2-pokojowe, IV piętro, płyta, 38 mkw, 165.000 zł. 0507-807-912, 0504-626-117.

BIAŁYSTOK, oś Białostoczek, 48m, po remoncie, I piętro, 240.000 zł. 0606-137-184.

BIAŁYSTOK, ul. Chrobrego, 48 mkw, po kapitalnym remoncie, nowe okna, parter, 210.000 zł/do uzg. 0783-035-018.

BIAŁYSTOK, ul.Podleśna, 50 mkw, 2-pokojowe, I piętro, cegła, 224.000 zł. 0888-276-474.

BIAŁYSTOK, ul.Puławskiego, 49 mkw, Ip, własnościowe, wpis/ks.wieczysta, 230.000 zł lub zamiana na mniejsze, (0-85)746-15-63.

BIAŁYSTOK. ul. Palmowa, 3-pokojowe, 60 mkw, ładnie wykończone, 300.000 zł. 0668-773-229.

BIELSK Podlaski, 36 mkw, 2-pokojowe, IVp., 2.000 zł/mkw. 0512-173-469.

BONDARY, 61.30mkw, nad zalewem Siemianówka, nowe okna, ładna drewniana podłoga, +garaż, do zamieszkania, 120.000 zł. 0503-683-771.

B-STOK, os. Bema, 38 mkw, m3, I piętro, do remontu, 160.000 zł. 0602-306-233.

GRABOWSCY nieruchomości

W sprzedaży 300 mieszkań, 90 domów - Wspólna Oferta

MIESZKANIA

1p./25m2	Wierzbowa - nowe okna	109.000
1p./29m2	Ciepła - IIp., wspólnota, 7-letnie	164.000
2p./35m2	Piłsudskiego-po gen.remoncie	186.000
2p./37m2	Antoniukowska - stan dewelop.	209.000
2p./37m2	Wierzbowa - cegła	164.000
2p./38m2	Częstochowska - 3-letnie	247.000
2p./39m2	Mieszka I - do zamieszkania	180.000
2p./39m2	Piastowska - po remoncie	179.000
2p./49m2	Podleśna - II piętro	229.000
2p./50m2	Stroma - IIIp.	195.000
2p./67m2	Pogodna - IIp.,przebud. z 3pok.	339.000
3p./44m2	Antoniukowska - Ip., Cegła	216.000
3p./45m2	Proletariacka-IIp.,do zamieszk.	210.000
3p./48m2	Antoniukowska - nowe okna	206.000
3p./51m2	Transportowa - stan dewelop.	235.000
3p./53m2	Zwierzyniecka - IVp.,zadbane	210.000
3p./58m2	Boboli - 9-letnie, z aneksem	275.000
3p./61m2	Ciepła - po remoncie	290.000
3p./73m2	Wąska - Vp., Po remoncie	255.000
3p./61m2	Piasta - IIIp., nowe okna	215.000
4p./72m2	Zagumienna - po modernizacji	260.000
4p./120m2	Brukowa - 2 poziomowe	480.000

DOMY

52/6300	gm. Płaska - siedlisko	130.000
162/727	Niew. Korycka - sur. zamknięty	380.000
192/231	Starosielce - 2007,nowe szereg	410.000
147/620	Nowe Miasto - sur.zamknięty	419.000
135/946	Grabówka - sur. zamknięty	480.000
122/1049	Supraśl - malowniczo położony	490.000
160/422	Skorupy - 2007,do wykończenia	555.000
177/505	Wyżyny - skrajna szeregówka	555.000
270/249	Wygoda - szereg.,do zamieszk.	665.000
212/1319	Księżyno - st.sur. z instalacjami	680.000
160/2343	Jana Pawła - na firmę	900.000

Dołącz do grona zadowolonych klientów !

tel. (085) 744 80 02, 501 73 83 93

Białystok Św. Mikołaja 1 lok. 11 (I piętro)

Agencja Nieruchomości "KLEPACCY"

16-300 Augustów, ul. Kopernika 4

tel. (0-87) 643-23-68, 0603-641-291

1. "PRESTIGE HAUSE"-mieszkania i lokale usługowe Augustów ul. Żabia (nowa inwestycja). Cena 4600 PLN/m2
2. Lokal mieszkalno-usługowy Augustów ul. Kopernika pow. 112 m2 Cena 410 tys. PLN
3. Działki rekreacyjne w Murowanym Moście gm. Krasnopol z linią brzegową rzeki Marycha
   pow. 7800 m2 — Cena 105 tys. PLN
   pow. 2,55 ha — Cena 130 tys. PLN
4. Działka budowlana mieszkalno-usługowa w Augustowie pow. 1412 m2 (szer. 23 m , dł. 61 m) , media przy drodze. Cena 353 tys. PLN
5. Mieszkanie pow. 55 m2 , IV p. 3-pokojowe Augustów ul. Konopnickiej Cena 200 tys. PLN
6. Działka rolno-budowlana w Dalnym Lesie o pow. 1,1736 ha. Cena 25 PLN/m2

PILNIE przyjmiemy do oferty sprzedaży: domy, działki, mieszkania na terenie Augustowa i w okolicy

Nasze oferty dostępne na www.Domiporta.pl

CZARNA Białostocka, 3-pokojowe, 61,5 mkw, parter, stan bdb, 185.000 zł. 0502-629-667.

DZIESIĘCINY, ładne, wygodne, 4-pokojowe, nowa cegła, 273.500 zł. 0602-608-822.

ELBLĄG, 1-pokojowe, 33 mkw, wieżowiec, 140.000 zł. 0783-876-155 po 17.

EŁK, centrum, 43mkw., III-piętro, po remoncie, umeblowane, 170.000 zł lub zamienię na 3-pokojowe. (0-87)732-37-74, 0501-698-468.

EŁK, II pokojowe, IIp, 38,5 mkw, z windą, nowe, st.developerski, 3.700 zł/mkw do uzg. 0602-441-435.

EŁK, M5, 72 mkw., 4-pokojowe, IV piętro, 210.000 zł do neg. (0-87)610-93-62 wieczorem.

EŁK, ul. Matejki, 33 mkw., 2-pokojowe, III piętro, 105.000 zł. 0692-255-203.

EŁK, ul. Piękna, 60,5 mkw, IIIp., 200.000 zł. 0500-270-158.

GDYNIA, Rumia-Janowo, 2-pokojowe, 47,7mkw, IIp., nowe meble, okna, kuchnia zabudowa, duży balkon, komfortowe, od zaraz, 280.000 zł. 0501-554-913.

GONIĄDZ, 3-pokojowe, 55 mkw, 2.000 zł/mkw. (0-85)738-06-19.

GRAJEWO, Centrum, 45,4 mkw, garaż, 155.000 zł. 0600-801-542.

GRAJEWO, M-3, IVp., garaż, 3.000 zł/mkw. 0692-433-067.

GRAJEWO, M-4, Centrum, IIp., 61,2 mkw, po remoncie, 3.000 zł/mkw. (0-86)272-30-21, 0504-907-705.

II pokojowe, Białystok, Zwierzyniecka, 30 mkw, IIp, z wyposażeniem, cegła, 165.000 zł. 0504-967-787.

KAWALERKA, 25 mkw, Broniewskiego, 150.000 zł. 0668-303-666.(0-85)674-63-94.

licencja zawodowa nr 2704

AKROPOL NIERUCHOMOŚCI SOBOLEWSCY

Białystok, ul. Św.Rocha 10, lok 112

tel. (085) 746 06 22, tel./fax (085) 744 64 56

NAJWIĘKSZY WYBÓR MIESZKAŃ

OFERTA 10 BIUR - FOTOOFERTY

	1-POKOJOWE	
24 m² / IIp.	Broniewskiego	119.000
25 m² / IVp.	Wierzbowa	109.000
26 m² / Ip.	Wasilków (2001r.)	120.000
30 m² / IVp.	Tuwima	128.000
33 m² / IVp.	Mazowiecka	185.000
	2-POKOJOWE	
29 m² / P.	Zachodnia (2007r.)	155.000
32 m² / IVp.	Dziesięciny	130.000
36 m² / IIIp.	Piłsudskiego, po remoncie	186.000
37 m² / IVp.	Wierzbowa	164.000
39 m² / P.	Piastowska	179.000
39 m² / Ip.	Bema	159.000
39 m² / IIp.	Waszyngtona	189.000
39 m² / IVp.	Towarowa	187.000
40 m² / IVp.	Wasilków (1996r.)	170.000
41 m² / Ip.	Palmowa (1996r.)	219.000
43 m² / P.	Gruntowa (97r.), komf.	255.000
46 m² / P.	Jurowiecka	250.000
47 m² / IIp.	Zachodnia (02r.), wspólnota	295.000
49 m² / IIp.	Podleśna	229.000
50 m² / IVp.	Podleśna	215.000
50 m² / IIIp.	Stroma	195.000
51 m² / P.	Wasilków	195.000
52 m² / IVp.	Waszyngtona	215.000
	3-POKOJOWE	
45 m² / Ip.	Proletariacka, po remoncie	210.000
48 m² / IIIp.	Pułkowa, po remoncie	235.000
48 m² / IVp.	Towarowa	219.000
48 m² / IVp.	Boh. Monte Cassino	210.000
48 m² / VIIIp.	Porzeczkowa	207.000
53 m² / IVp.	Narewska	199.000
53 m² / IIp.	Wrocławska (2005r.), komf.	330.000
53 m² / IIIp.	Zwierzyniecka, po remoncie	210.000
56 m² / Ip.	Zachodnia (1997r.)	290.000
58 m² / VIIIp.	Warszawska	210.000
58 m² / IIIp.	Boboli (98r.)	275.000
60 m² / P.	Ciepła, po remoncie	290.000
60 m² / VIIIp.	Berlinga	188.000
61 m² / P.	Al. Niepodległości	198.000
63 m² / IVp.	Stroma	210.000
64 m² / IIp.	Pileckiego (04r.), komf.	365.000
65 m² / IIp.	Zachodnia (1994r.)	300.000
67 m² / IVp.	Rzymowskiego (94r.)	255.000
76m² / III/IVp.	Kołłataja, 2-poz, (2000r.)+gar.	435.000
74/90m² / IIIp.	Pogodna, 2-poziomowe (98r.)	409.000
	4-POKOJOWE	
83 m² / IIp.	Porzeczkowa	250.000
84 m² / IVp.	Kalinowska	207.000
85 m² / P.	Szeroka	280.000
85 m² / IIp.	Zagórna	260.000
107 m² / II/IIIp.	Upalna, 2-poz.,	320.000
120/IV/V	Brukowa, 2-poz, (98r.)	480.000

ZAPRASZAMY

KAWALERKĘ 26 mkw., Suwałki, Kowalskiego, po remoncie, XI p., standard podwyższony, 75.000 zł. 0608-347-431.

KLESZCZELE, 3-pokojowe, 60,4 mkw. I piętro, płyta, 70.000 zł. 0515-920-516.

ŁAPY, 72mkw, I piętro, ogródek, 145.000 zł. 0602-450-082.

ŁOMŻA, 2-pokojowe, 36 mkw, ul. Małachowskiego, 3.000 zł/mkw. (0-86)217-83-27 po 20.

ŁOMŻA, 37,90 mkw, IIp., balkon, nowe okna, ul. Bernatowicza, 110.000 zł do uzg. (0-86)216-68-02.

ŁOMŻA, 60,06 mkw, po remoncie, gotowe do zamieszkania, 220.000 zł. 0503-002-299.

M-4 57m, parter wysoki, umeblowane, zabudowy, glazura ,terakota, panele, wspolnota, Nowe Miasto, 300.000 zł. 0664-966-757.

MIESZKANIE 48 m2, Białystok, cena do uzgodnienia, I -piętro, 230.000,-. 0604-960-281.

MIESZKANIE własnościowe w bloku, 50 mkw., na II p., z księgą wieczystą od zaraz, 40.000 zł. (087)615-95-77.

MOŃKI, 60,55 mkw, III piętro, 3.000 zł/mkw, (0-85)738-04-05.

NORY, 3-pokojowe, 64 mkw, działka 0,5 h, 80.000 zł. 0502-113-136.

PRZEROŚL, 2-pokojowe, 54 mkw, podwyższony standard, parter, blok 3-piętrowy, 75.000 zł. 0510-180-770.

RÓŻANYSTOK, 72 mkw, 4-pokojowe, 1-piętro, garaż, 1.500 zł/mkw. (0-85)712-80-66, 0698-680-433.

RUTKA-TARTAK, 60,5 mkw, częściowo wyremontowane, okna PCV, 100.000 zł. 0509-210-220.

SUWAŁKI, 3-pokojowe, 61 mkw, IV piętro, 180.000 zł do uzg. (0-87)567-87-02.

SUWAŁKI, 3-pokojowe, 63 mkw, III piętro, płyta, 160.000 zł do uzg. 0604-147-766.

SUWAŁKI, 3-pokojowe, 84mkw, I p., nowa kuchnia, 2 łazienki, cegła, +garaż, 245.000 zł. 0515-570-230.

SUWAŁKI, 43,5 mkw, 145.000 zł, 0664-462-564.

SUWAŁKI, 4-pokojowe, 75 mkw, parter, ul. Pułaskiego, blok 4-piętrowy, +taras 20mkw, 210.000 zł/do uzg. (0-87)562-79-46.

SUWAŁKI, 62 mkw., Kamena, 3-pokojowe, niestandardowy rozkład, zabudowa, kuchnia z wyposażeniem, 3.000 zł/mkw. 0601-360-237.

SUWAŁKI, centrum, 2-pokojowe, 34 mkw, Ip., nowy blok, możliwość kupna garażu, 4.000 zł/mkw. (0-87)566-72-58.

SUWAŁKI, centrum, 3-pokojowe, II piętro, 65.7 mkw, nowe budownictwo, bezpośrednio, 265.000 zł. 0693-705-520.

SUWAŁKI, komfortowe, po generalnym remoncie, 3-pokojowe, 62mkw, IIp., ul. Andersa, 228.000 zł. 0505-767-015.

SUWAŁKI, os. Kamena, 75 mkw, 4-pokojowe, IIIp., płyta, 2.300 zł/mkw. 0888-550-555, 0502-765-021.

SUWAŁKI, ul. Paca, 3-pokojowe, 62 mkw, I piętro, 180.000 zł. (0-87)567-05-19.

SUWAŁKI, ul.Buczka, 2-pokojowe, 39mkw, po remoncie, +garaż murowany obok bloku, 95.000 zł. 0604-124-964 po 15.

SUWAŁKI, ul.Pułaskiego, 4-pokojowe, 74 mkw, parter, 3.000 zł/mkw. (0-87)562-79-46.

WASILKÓW, 67 mkw, nowe osiedle, blok 3-letni, cegła, IIp, komfortowo wykończone, 310.000 zł. 0517-916-712.

adom.com.pl

Dostaniesz więcej !

2pok Fabryczna 42m2, gustownie urządzone 179.000
2pok Piastowska 39 m2, parter, po remoncie 175.000
2pok Adnersa 39m2, umeblowane 182.000
2pok Chrobrego 39m2, funkcjonalny układ 195.000
2pok Broniewskiego 42m 2, IIp, cegła, 199.000
2pok Duboisa 38m2, IIp, cegła, meble gratis, 199.000
2pok Ciepła, 32m2+skosy, komfortowe, zabudowy 199.000
2pok Witosa 51m2, IIIp, po remoncie 215.000
2pok Palmowa 42m2, IIIp, cegła, ładnie urządzone 220.000
2pok Trawista 48m2, IIIp, nowa cegła, słoneczne 240.000
3pok Waszyngtona 49m2, parter, centrum 180.000
3pok Al.Solidarności 49m2, warte uwagi 199.000
3pok Mieszka I 48m2, Ip, gustowne 205.000
3pok Porzeczkowa 48 m2, gustowne, po remoncie 206.00
3pok Berlinga 60m2 Ip nowe okna i łazienki 219.000
3pok Waszyngtona 60m2, parter, 220.000
3pok Witosa 59m2, Ip, eleganckie wnętrze 235.000

W ciągłej sprzedaży 100 mieszkań

(085) 747-10-10

ul.Legionowa 30 A

POLANOWSCY

DORADCY DS. NIERUCHOMOŚCI

Zadzwoń, przyjdź do nas

ul. Św. Mikołaja 1 lok. 33 róg Liniarskiego

tel. 85 746 67 87, tel./fax 85 743 22 43

www.polanowscy.pl zajrzyj tu :-)

WŁASNOŚCIOWE, 48 mkw, Sokółka, blok, płyta, 3-pokojowe, IIp, 160.000 zł. (0-85)711-39-96.

WŁASNOŚCIOWE, 48,5 mkw, Kleszczele, pow. Hajnówka, 60.000 zł do uzg. 0798-534-385.

WOŁOMIN, 60 mkw, blok, 3-pokojowe, parter, 310.000 zł. 0698-966-071.

ZAMBRÓW, 2100 mkw, ul.Wiśniowa, woda, prąd, 70 zł/mkw. 0660-182-290.

ZAMBRÓW, 34 mkw, 3.500 zł/mkw. (086)271-29-77, 0510-605-749.

ZAMBRÓW, 48 mkw, IIp, 2-pokojowe, duży balkon/5,20 m, 145.000 zł/zamiana na mniejsze w B-stoku. 0603-354-739.

❑ ZAMIENIĘ

2-POKOJOWE 33,3m2 IIP, na wieksze do około 60m2, w Białymstoku, 0664-466-774, 0607-211-911.

3-POKOJOWE, garaż, 61 mkw, Suwałki, ul. Kowalskiego, na dom lub szeregówkę Suwałki. (0-87)567-48-81, 0510-241-060.

3-POKOJOWE, Suwałki, na mniejsze B-stok. 0608-279-484.

4 pokojowe, 61 mkw, I p, Białystok na dwa mniejsze lud dom w Białymstoku, 0509-140-646.

BIAŁYSTOK, 40 mkw. Zamiana na inne, może być zadłużone. 0500-762-983.

BIAŁYSTOK, Starosielce, 54 mkw, na 3-4 pokojowe, bez zadłużenia. (0-85)662-72-12, po 19.

BIAŁYSTOKK 58 mkw, ul. Warszawska, na domek w okolicach Białegostoku. (0-85)732-16-99.

EŁK, M5, 72 mkw., 4-pokojowe, IV piętro, 210.000 zł na siedlisko. (0-87)610-93-62 wieczorem.

HAJNÓWKA, 2-pokojowe, na domek wolno stojacy, Hajnówka, dopłacę. 0512-523-713.

III pokojowe, 60mkw, IIP, na dom, w Białymstoku lub okolice z dopłatą, 240.000 zł. 0502-669-737.

KAWALERKA, 25 mkw, Broniewskiego, na większe, II, III pokojowe, 0668-303-666.(0-85)674-63-94.

KUŹNICA, 50 mkw, weranda 16 mkw, garaż 28 mkw, na M2 w Sokółce. 0502-724-854.

M-2 w nowym bloku w centrum na dom wolno stojący w Białymstoku z dopłatą. (0-85)715-34-16.

OLECKO 80 mkw, komunalne. Zamiana na Suwałi, Grajewo, inne. 0607-815-592.

RACZKI, 3 -pokojowe, 58,4 mkw +garaż, na domek, Raczki lub okolice, 0791-271-158.

SUWAŁKI, 3-pokojowe, 60.61 mkw, na podobne lub mniejsze w B-stoku, Choroszczy lub Wasilkowie. 0504-860-689.

SUWAŁKI, 44 mkw, własnościowe, IIp, ul. Putry, na dom w stanie surowym. (0-87)567-34-70.

SUWAŁKI, 86 mkw, ul. Kowalskiego, na 3-pokojowe. (0-87)566-51-05.

WARSZAWA, 2-pokojowe, 39 mkw, IIp., blok z lat 70-tych, na podobne w Białymstoku. (0-22)662-44-59.

WŁASNOŚCIOWE, 59 mkw, ul. Bema, Białystok, na mniejsze, Białystok. (0-85)744-03-53.

ZAMBRÓW, 34 mkw, na Suwałki o zbliżonym metrażu. (0-86)271-29-77, 0510-605-749..

NAGRZEWNICE

elektryczne, gazowe i olejowe

Sprzedaż - Serwis - Wynajem

KUPON RABATOWY 5% TANIEJ

palisander

15-620 Białystok, ul. Elewatorska 13/19

tel. (085) 66-27-486, fax (085) 66-36-803

e-mail: sklep@palisander.com.pl www.palisander.com.pl

KOMANDOR BIAŁYSTOK S.A.

najniższa cena rabaty do 30% gwarancja najwyższa jakość

Z NAMI UMEBLUJESZ CAŁY DOM

• GARDEROBY • KUCHNIE • POKOJE • SZAFY

gen. F. Kleeberga 66 ☎ 085-664-39-23

GALERIA KWADRAT ul. Andersa 38 ☎ 085-664-94-40

C.H. ANEKS ul. Przędzalniana 60 ☎ 085-664-39-37

C.H. RYNEK SIENNY ul. Legionowa 30 ☎ 085-742-89-64

NOWOŚĆ - PROFESJONALNE OKLEINY NATURALNE NAJNOWSZE ŚWIATOWE WZORNICTWO

prestige s.a.

SKŁAD FABRYCZNY PŁYT RATTANOWYCH I BAMBUSOWYCH

DILAP-MARKET

ul. Kleeberga 66 ☎ 085-662-83-12

MEBLE RATTANOWE

salon wystawowy C.H. Fasty

ul. Przędzalniana 60 ☎ 085-664-39-37

www.dilap-market.com.pl

instal BIAŁYSTOK S.A.

OSIEDLE MIESZKANIOWE: „PARK JODŁOWA"

Biuro Budownictwa Mieszkaniowego: (085) 732 60 42 Centrala: (085) 741 67 07, Fax (085) 738 00 32

JAZ-BUD Przedsiębiorstwo Budowlane

BIAŁYSTOK, UL. HETMAŃSKA 42

MIESZKANIA I LOKALE USŁUGOWE, ATRAKCYJNE CENY I LOKALIZACJE

BVQI ISO 9001 certyfikat jakości

BIAŁYSTOK

Osiedle JAZ-BUD:

- ul. Antoniukowska/Świętokrzyska
- Budynek B - odbiór IV kwartał 2008 r. ostatnie mieszkania w budynku A
- Budynek C już w sprzedaży odbiór III kwartał 2009.

085/651 49 49

085/652 62 24

WARSZAWA

Osiedle BEMOWO

- ul. Narwik - odbiór I kw. 2008 r.,

Osiedle URSUS

- ul. Skoroszewska, kompleks budynków mieszkalnych wielorodzinnych

022/478 52 06

022/478 52 05

5% rabatu na mieszkania przy ul. Narwik DO KOŃCA STYCZNIA

biuro@jaz-bud.pl, www.jaz-bud.pl

MIESZKANIA/STANCJE

❑ WYNAJMĘ

2-POKOJOWE na wsi, gm. Choroszcz, 40 mkw, 10 km od Białegostoku, 500 zł. 0661-754-189.

2-POKOJOWE, 48mkw, Trawiasta, B-stok, od zaraz, podwyższony standard, częściowo umeblowane, 1.500 zł +liczniki. 0512-382-874, 0508-267-092.

2-POKOJOWE, Białystok, ul. Grochowa, 500 zł +czynsz, +liczniki. (0-85)741-95-66.

2-POKOJOWE, komfortowo urządzone, Białystok, os.Białostoczek, wspólnota, 800 zł/pokój. 0602-489-018.

2-POKOJOWE, Suwałki, od 1 marca, małżeństwo bez dzieci, 400 zł+ opłaty. (087)565-74-33.

2-POKOJOWE, umeblowane, Białystok, ul.Palmowa, 800 zł. +liczniki. (0-85)732-91-89.

2-POKOJOWE, umeblowane, ul. Pochyła, B-stok, nowe budownictwo, 950 zł +prąd, gaz. (0-85)654-27-35.

3-POKOJOWE, Białystok, ul. Gruntowa, cegła, II piętro, umeblowane, 1.000 zł. 0695-119-720.

3-POKOJOWE, os.Słoneczny Stok, Białystok, 800 zł, +prąd. (0-85)664-15-87.

3-POKOJOWE, pełne media, dyrekcji, firmie, okolice Makro, umowa, 2.000 zł +kaucja. 0600-328-888.

3-POKOJOWE, Suwałki, 56 mkw, III p, 700 zł +liczniki. 0602-256-601.

3-POKOJOWE, ul. Jarzębinowa, B-stok, umeblowane, 1.500 zł +liczniki. 0607-395-957, (0-85)654-21-27.

46MKW, Białystok, ul.Trawiasta, 800 zł/+opłaty. 0691-291-749.

60 mkw, umeblowane, blisko centrum Białegostoku, dziewczynom niepalącym, 350 zł/os. 0504-907-734.

65 mkw, centrum Białystok, 1.000 zł. 0608-038-957.

BIAŁYSTOK, Antoniuk, 2 pokoje, 250 zł/pokój +opłaty. (0-85)653-47-20.

BIAŁYSTOK, Bacieczki, 2-pokojowe, 40 mkw. II piętro, 450 zł +opłaty. 0692-059-705.

BIAŁYSTOK, centrum, 3-pokojowe, 60 mkw, parter, cegła, 250 zł/osobę. 0785-598-168.

BIAŁYSTOK, centrum, 3-pokojowe, dobre warunki, od 01.02.08, 1.200 zł +liczniki. 0605-626-920.

BIAŁYSTOK, centrum, 50 mkw, 3-pokojowe, umeblowane, kilku osobom, 280 zł/os. +liczniki. 0692-488-171.

BIAŁYSTOK, Jaroszówka, pokój, duży, osobie niepalącej, 300 zł. 0512-739-196.

BIAŁYSTOK, os.Zielone Wzgórza, pokój, współlokatorce, niepalącej, studentka, pani pracująca, od 1 lutego, 300 zł.+liczniki. 0721-086-565.

BIAŁYSTOK, Słoneczny Stok, 3-pokojowe, 63 mkw, umeblowane, 1.200 zł. 0501-223-611.

BIAŁYSTOK, Słoneczny Stok, pokój, umeblowany, dziewczynia, 300 zł/m-c. (0-85)721-80-03.

BIAŁYSTOK, ul. Batalionów Chłopskich, 2-pokojowe, blok, parter, 800 zł/m-c. 0513-667-342.

BIAŁYSTOK, ul. Piastowska, 2-pokojowe, studentkom, 720 zł/m-c. 0603-203-672 po 17.

BIAŁYSTOK, ul. Warszawska, pokój, ładny, w samodzielnym mieszkaniu, 350 zł. 0695-402-965.

BIAŁYSTOK, ul.Boboli, 2-pokojowe, częściowo umeblowane, 800 zł. +kaucja. 0509-569-597.po 17.

BIAŁYSTOK, ul.Piastowska, kawalerka na dłużej, 750 zł. 0668-115-503.

BIAŁYSTOK, Zaścianki, 2 pokoje, kuchnia, łazienka, osobne wejście, samotnym, pracującym, 600 zł +liczniki. 0509-724-187.

B-STOK, ok. Politechniki, studentom, 30 zł./doba, 0664-868-550.

B-STOK, ul. Wierzbowa, dziewczynie, pokoj, umeblowany, 270 zł./m-c, 0608-662-468.

CENTRUM Białegostoku, parter 3-pokojowe, może być firmom, lub osobom prywatnym, 1.000 zł/do uzg. 0510-373-129.

DREWNIANY, Wasilków, ul. Sienkiewicza, pokój z kuchnią, łazienka, 300 zł +opłaty. (0-85)719-44-80.

EŁK, Baranki, 2-pokojowe, osobom bez dzieci, 550 zł/msc +opłaty. 0508-154-107.

EŁK, centrum, ul. Gdańska, umeblowane, 3-pokojowe, 300 zł +opłaty. 0603-302-433.

EŁK, mieszkanie 2-pokojowe, częściowo umeblowane, ul. Piłsudskiego, 650 zł/m-c +opłaty licznikowe. 0608-584-790.

EŁK, os. Baranki, 70 mkw., umeblowane, odstępne 400 zł +kaucja. 0602-598-405.

EŁK, os. Zatorze, pokój, +kuchenka, łazienka, oddzielne wejście, 250 zł/msc. (0-87)621-23-99, 0504-732-409.

EŁK, pokój, od 4.02.2008 r., umeblowany, internet, centrum, 280 zł/osobę. 0600-053-866.

KAWALERKA, 35 mkw, B-stok, Bacieczki, 550 zł +liczniki. 0501-041-741.

KAWALERKA, umeblowana, Suwałki, 500 zł/m-c. (0-87)567-79-23, (0-87)566-49-28.

KUCHNIA letnia, Zaścianki, 350 zł +opał, +liczniki. 0512-123-251.

ŁOMŻA, pokój, umeblowany, 200 zł/m-c. 0889-207-484.

OK./ZAMBROWA, duży pokój i kuchnia, 300 zł do uzg. (0-86)271-88-94, 0669-434-338.

POKÓJ dla mężczyzny w Białymstoku, ul. Waszyngtona 14A, 300 zł, 0660-526-452.

POKÓJ dla pracujacych, bez nałogów, ul.Duboisa, 230 zł. 0600-199-772.

POKÓJ dziewczynie ul. Piastowska, 280 zł. (0-85)732-56-15, 0694-867-837.

POKÓJ panu, najlepiej niepalącemu, oddzielne wejście, Białystok, os.Wygoda, 200 zł. (0-85)653-84-31.

POKÓJ uczącej się, w bloku, Kleosin, 250 zł. 0508-988-421.

POKÓJ umeblowany, samodzielny, B-stok, 250 zł. (0-85)675-01-39.

POKÓJ, kuchnia, samodzielne, B-stok, Pieczurki, 500 zł. 0508-996-487.

POKÓJ, Warszawa, koło metra Imielin, 550 zł/liczniki. (0-86)476-17-15- po 17-stej.

SUWAŁKI, 2 pokoje w mieszkaniu 3-pokojowym, 200 zł/osoba +liczniki. 0515-544-758.

SUWAŁKI, 2 pokoje, nowe od 1.03.2008, małżeństwo pracujące bez dzieci, 400 +opłaty. (0-87)565-74-33.

SUWAŁKI, E. Plater, współlokatorowi pokój, 300 zł+ opłaty. (087)566-36-29.

SUWAŁKI, emerytom lub rencistom, do zamieszkania na pobyt z utrzymaniem za odpłatnością, 650 zł/m-c. (087)615-95-77.

SUWAŁKI, os. Północ, 2-pokojowe, 48,5 mkw, blok, IVp, winda, 300 zł +opłaty:czynsz, liczniki. (0-87)567-63-78, 0511-646-737.

SUWAŁKI, os. Północ, uczennicy, osobie samotnej, 300 zł/m-c. 0668-498-355.

SUWAŁKI, samodzielne, 3 uczącym się, 250 zł/osoba. 0504-670-963.

SUWAŁKI, Sejny, 2-pokojowe. 0609-362-683.

SUWAŁKI, ul. E. Plater, 3-pokojowe, 700 zł+ liczniki. (087)566-36-29.

SUWAŁKI, ul. Mickiewicza, pokój, 300 zł/m-c. (0-87)566-31-18.

❑ SZUKAM

1-POKOJOWE, Suwałki, młoda dziewczyna, pracująca, w rozsądnej cenie. 0603-087-262.

2-POKOJOWE, Białystok, w rozsądnej cenie, 0502-234-255.

BIAŁYSTOK, kawalerki, emerytka, rozsądna cena. 0698-578-369.

BIAŁYSTOK, małżeństwo, do 500 zł. 0505-798-670.

KAWALERKA, para, od 400-450 zł. Białystok, 0782-247-018.

MAŁŻEŃSTWO, Augustów, 1,2-pokojowe. 0514-331-026.

MŁODE małżeństwo z dzieckiem, kawalerki lub 2-pokojowego w Augustowie. 0501-074-230, 0504-611-864.

MŁODE małżeństwo, 1,2-pokojowe, Grajewo. 0500-833-857, 0500-834-526.

POKÓJ, Białystok, ul.Zwycięstwa, Gruntowa. 0513-931-961.

POKÓJ, B-stok lub okolice, za opiekę, pomoc w pracach domowych, lub odpłatnie. 0886-199-500.

SPOKOJNY rencista, poszukuje niedrogiej kawalerki w Ełku. 0785-986-116.

STARSZE małżeństwo poszukuje małego mieszkania dio wynajęcia na dłuższy okres. 0609-983-643.

SUWAŁKI, 1,2-pokojowe. 0694-434-878.

SUWAŁKI, 1-2-pokojowe, pracujący student. 0784-099-988.

SUWAŁKI, 2-3 pokojowe, umeblowane. 0517-712-999.

SUWAŁKI, centrum, 2 pokoje, 600 zł. 518-653-384.

SUWAŁKI, ok.ul.Nowomiejskiej, 2-pokojowe, z umeblowaną kuchnią. 0698-163-028.

SZUKAM mieszkania 2-pokojowego do wynajęcia w Augustowie. 0502-612-101.

DOMY

❑ KUPIĘ

AUGUSTÓW lub okolice, lub mieszkanie 3-pokojowe. 0697-651-264.

AUGUSTÓW, Łomża, ok.50mkw, działka, bliźniak, segment lub mieszkanie bezczynszowe, do zamieszkania, do 70.000 zł. (0-46)814-42-56 wieczorem.

BIAŁYSTOK, ok.Białegostoku, stan surowy, do 300 mkw. 0501-183-629.

DO 10 km od Białegostoku, , do remontu, do wykończenia, 0603-601-570.

DO remontu, Czarna Białostocka, Wasilków. 0609-555-046.

DOM do remontu, z posesją, w Łapach, Łapy Osse, Uhowie, (0-850715-49-80.

DOM wiejski, (siedlisko), w okolicy Puszczy Romincklej. Do 130.000 zł. (0-32)297-05-03. e-mail k4321@interia.pl.

DOMEK na wsi, pow. Łomża, siedlisko, do 45.000 zł. (0-29)764-27-39.

DREWNIANY, altanka, do przeniesienia, (0-85)716-74-47.

DREWNIANY, do przeniesienia, ok. Sokółki. 0509-807-178.

DREWNIANY, do przeniesienia. 0692-163-170.

DREWNIANY, dom do rozbiórki, stan db. (0-85)712-56-31.

KUPIĘ dom z ogrodem lub dużą działkę w Suwałkach, 0660-404-225.

LETNISKOWY lub siedlisko nad jeziorem. 0510-766-900.

MOŃKI lub okolice, parterowy, (0-87)564-70-30.

MOŃKI, murowany, 1-rodzinny. 0513-616-321.

MUROWANY lub drewniany, może być do remontu lub w st.surowym, w Bielsku, 0602-472-354.

NOWY, Niewodnica, do 200 mkw, 0605-637-634.

PARTEROWY, Prostki, Grajewo, może być do remontu, 100.000 zł. 0503-114-953.

PÓŁ bliźniaka, os. Bacieczki. 0885-113-375.

PÓŁBLIŹNIAK, dom, do remontu, os.Bacieczek, Białystok. 0668-986-616.

STAN surowy zamknięty, z mediami, do 120mkw, Wasilków, Supraśl, Dolidy, do 150.000 zł. 0664-966-757.

SUWAŁKI lub okolice do 15 km. 0502-703-234.

W Bielsku Poslaskim lub w Hajnówce, 0514-598-689.

W dobrym stanie do 50 km od Białegostoku, (085)663-43-10.

W Wasilkowie, do 300.000 zł. bezpośrednio od właściciela kupię, 0600-973-038. po 18.

❑ SPRZEDAM

0,18 ha, piętrowy o pow. 140 mkw, obora, stodoła, ok.łap, 300.000 zł. (0-85)814-16-76.

1/2, piętrowy, 18-letni, 117 mkw, zdjęcia na www.gratka.pl 160.000 zł. 0604-809-750.

180 mkw, Bielsk Podlaski, dzialka 1.628 mkw, dobra lokalizacja, 280.000 zł. 0508-244-735.

180 mkw, działka 3.700 mkw, ok. Ostrołęki, 390.000 zł. do uzg. 0607-268-217.

600 mkw, budynek gospodarczy, 2x garaż, centrum Grajewa, 590.000 zł. 0607-875-307.

80 mkw, działka 1000 mkw, kol.Dzikie, 250.000 zł. (0-85)719-18-79.

BIAŁYSTOK, 160/450 nowy w stylu dworkowym 555.000zł, Białystok, szeregówka 140/280, komfortowa 590.000zł, DOBRZYNIEWO 150/450, nowy, wykończony, 670.000zł, 085 747 10 10, Więcej ofert na stronie : www.adom.com.pl

BIAŁYSTOK, WYGODA 200/300 bliźniak, 465.000zł, Białystok, Zaścianki 200/1000 w dworskiej architekturze 649.000zł, 085 747 10 10 Więcej na: www.adom.com.pl

BIELSK Podlaski, dom, nowy, do zamieszkania, 350.000 zł. 0665-105-310.

BRAŃSK, dom z budynkiem gosp, centrum, do zamieszkania, 250.000 zł. (0-85)737-51-56.

BRAŃSK, stan surowy zamknięty, wszystkie medaia, 180.000 zł. (0-85)737-51-56.

CHLEBIODKI Stare, gm. Zawady, siedlisko, dom, budynki, działka 1 ha, 70.000 zł. (0-86)270-33-63.

CZARNAWIEŚ, na działce rekreacyjnej, ul. Myśliwska, 300.000 zł. (0-86)272-33-42.

DO przeniesienia, 7,7 m x 9,5 m, ok.Sokół, 7.500 zł. (0-86)476-30-96.

DO rozbiórki, 7x15 m, stan db, Boćki, 3.500 zł. 0692-635-970.

DO zamieszkania z placem i budynkami gosp., Bielsk Podlaski, 560.000 zł. 0501-933-360.

DO zamieszkania, 280 mkw, garaż, budynek gospodarczy, działka 1300 mkw, Wasilków, 795.000 zł. 0660-435-970.

DOMEK na działkę ogrodniczą, Sokółka, 2.500 zł. 0503-419-193.

DOMKI drewnien, letniskowe, 2 szt, wym 6x7, do przeniesienia, 10.000 zł/szt. 0609-754-570.

DREWNIANY do przeniesienia 7x9, Radziłów, 3.900 zł. (0-86)273-67-50.

DREWNIANY do przeniesienia, 7x9 m, Ciechanowiec, 3.500 zł. 0668-130-955.

DREWNIANY, 6,5x8 mkw, działka 300 mkw, Białystok, ul.Bema, 500.000 zł. 0669-136-669.

DREWNIANY, 7x10, z bala, ok. B-stoku, 5.500 zł. 0662-010-546.

DREWNIANY, 84 mkw, działka 1.400 mkw, 3 km od Suchowoli, ogrzewanie węglowe, 120.000 zł. (0-85)712-45-38.

DREWNIANY, 8x10 m, ok. Augustowa, 3.500 zł. (0-87)641-42-11.

DREWNIANY, 9,5x8 m, do rozbiórki, k/Grajewa, 3.000 zł. (0-86)273-20-06 wieczorem.

DREWNIANY, do przeniesienia, 12x7,5, gm.Dąbrowa Białostocka, 7.000 zł. do uzg. (0-85)712-29-78.

DREWNIANY, do przeniesienia, ok. Jeżewa, 8.000 zł. 0602-605-381.

DREWNIANY, do rozbiórki, 11x8 m, Jasionówka, 2.000 zł. (0-85)716-05-02.

DREWNIANY, do rozbiórki, 9x11 m, gm. Krypno, 5.200 zł. (0-85)716-95-09.

DREWNIANY, do rozbiórki, Jeżewo k. B-stoku, 3.000 zł. 0502-914-974.

GM./JUCHNOWIEC Kośc., siedlisko 1,05 ha, drewniany +budynki gospodarcze, 155.000 zł do uzg. 0516-239-976.

GOŁDAP, centrum, wolnostojący, +budynki gospodarcze, 400.000 zł. 0608-023-897.

GRABÓWKA, 220mkw, działka 2300mkw, 550.000 zł. 0511-052-772.

GRAJEWO, 100 mkw, budynek gospodarczy, działka 400 mkw, 200.000 zł. 0695-647-939.

GRAJEWO, centrum, murowany, 260/650mkw, +garaż, ogrodzony, ogród zagospodarowany, podłącza do sieci miejskiej, 2.500 zł/mkw. (0-86)272-21-76.

HAJNÓWKA, stan surowy zamknięty, działka 568 mkw, 210.000 zł. 0505-635-362, (0-85)730-41-81.

JAŚWIŁY, drewniany, do rozbiórki, przeniesienia, 7x10 m, 10.000 zł. (0-85)716-85-49, po 20.

JEDNORODZINNY, działka 1.000 mkw, stan surowy, zamknięty, ok. Suwałk, 340.000 zł. (0-87)563-60-64.

JEDWABNE k. Łomży, z ogrodem, drewniany, po remoncie,mały, oficyna murowana, woda +siła, 32.000 zł. 0600-767-991.

KĄP k. Giżycka, dom, 12 ha ziemi rolnej, przy trasie nr 63, 600.000 zł. 0600-714-896.

KRASNOPOL centrum, drewniany, działka 15 a, 80.000 zł. 0664-766-855.

KRASNOPOL, działka 15 arów, 50 mkw, 80.000 zł. 0664-766-855.

KURIANY, drewniany, zabudowania, działka 2.800 mkw, 115 zł/mkw lub zamienię na mieszkanie, B-stok. (0-85)749-56-39, 0517-933-836.

LETNISKOWY, nowy, do postawienia, z bala, Wasilków, 22.000 zł. 0609-555-046.

MAZURY, z działką, nad jeziorem, wykończony, 440.000 zł do uzg. (0-87)421-10-31 wieczorem, 0660-632-386.

MOŃKI, 2-poziomowy, wykończony, 350.000 zł. 0506-236-920.

MOŃKI, wykończony, dwupoziomowy, 200 mkw. 350.000 zł. 0506-236-920.

MUROWANY, budynek gospodarczy, działka 2.700 mkw., Niewodnica Nargilewska, 320.000 zł. (0-85)675-53-65.

MUROWANY, do zamieszkania, 110/815 mkw, Łapy, 300.000 zł. 0510-688-195.

NIEDŹWIADZKI, 8km od Olecka, 585mkw, chlwew murowany 16mkw, 1 km do jeziora, 60.000 zł. 0504-986-898.

NIEWODNICA Korycka, 206x1043 m, stan surowy, 400.000 zł. 0505-350-349.

NOWE Piekuty, siedlisko, z budynkami, 0,65 ha, 150.000 zł. 0604-216-896.

NOWY, piętrowy, 340 mkw, piec eko-groszek, meble, +pomieszczenie, ok.Sejn, 750.000 zł. 0606-204-483, (0-87)562-16-91, www.sztabinki.stronki.pl.

ODRESTAURowany dwór, 400mkw., piękna okolica, 20 km od Olecka w kierunku Giżycka, 600.000 zł. 0501-247-477.

OK./MONIEK, siedlisko na wsi, media, działka 35 a, dom murowany, budynki, 180.000 zł. 0660-905-841.

OS.ZAGÓRKI, 1-rodzinny, 140 mkw, nowy, działka 635 mkw, 400.000 zł. 0791-102-739.

PARTEROWY, działka 0,82 ha, budynki gospodarcze 200 mkw, siła 20 kW, pow. Olecko, 180.000 zł. 0512-720-929.

PIĄTNICA, piętrowy, 280.000 zł. lub zamienię na mieszkanie w Łomży. 0503-919-628.

PIETKOWO, bala, oszalowany, ganek, 10x4 m, do przeniesienia, 10.000 zł. (0-85)650-12-24.

PIĘTROWY +pawilon handlowy 70 mkw, centrum Bielska Podl, 250.000 zł. (0-85)730-30-69.

PIĘTROWY, murowany, Hajnówka, 100 mkw, +działka 657 mkw, 200.000 zł. 0602-174-646.

POW./OLECKO, przy asfalcie, 0,80ha, parterowy, stolarnia, garaż, kurnik, magazyn, do zamieszkania, 180.000 zł. (0-87)567-70-53, 0512-720-929.

POW.300 mkw, piętrowy, działka ok.1300 mkw, budynki gospodarcze, Czyżew Osada, ul.Polna, 280.000 zł. 0668-367-199.

RACZKI, k./Suwałk, siedlisko wiejskie, 3.000mkw, dom murowany 60mkw, 2 bud. gosp, stodoła, 330.000 zł. 0512-266-874.

SEJNY, 160 mkw, gospodarczy 50 mkw, działka 700 mkw, 250.000 zł. (0-87)516-27-29.

SIEDLISKO 1.7ha, Kalinowo, pow. Ełk. 60.000 zł. 0515-731-536.

SIEDLISKO, +budynki, 70 km od Białegostoku, Rutka, 30.000 zł. 0693-610-322.

SIEDLISKO, 0,80ha, stodoła, ok. B-stoku, 45.000 zł. 0663-956-479.

SIEDLISKO, 11a, pół domu, budynek gospodarczy, Rudka, ok. B-stoku, 40.000 zł. do uzg. (0-87)567-07-83.

SIEDLISKO, 2 domy, budynki gospodarcze, ok. Łap, 0.5 ha, 1.300.000 zł. 0784-940-704.

SIEDLISKO, 35a, drewniany +zabudowania, gm.Szypliszki, Adamowizna, 140.000 zł lub zamienię na 2-pokojowe mieszkanie, Suwałki. (0-87)516-41-58.

SIEDLISKO, 6a, Sokoły, 30.000 zł. lub zamienię na małe mieszkanie, 0502-745-491.

SIEDLISKO, dom drewniany, Załuki, gm. Gródek, 270.000 zł. 0506-911-335.

SUWAŁKI, centrum, działka 400 mkw, 150.000 zł. (0-87)568-13-97.

SUWAŁKI, wolno stojący, działka 1440 mkw, +dwa garaże, 450.000 zł. 0697-322-832.

SZTABIN, stan surowy, 200 mkw, +oficyna do zamieszkania, 180.000 zł. (0-87)641-41-29.

WOLNO stojący, 200 mkw, murowany, Kaletnik, blisko jeziora, 330.000 zł. 0512-904-597, 0513-479-186.

WOLNOSTOJĄCY, murowany, duży, w Olmontach koło Białegostoku, do zamieszkania,działka 1500m2, 590.000 zł. 0692-805-505.

WYGODA 70/680 drewniany 250.000zł, Białystok 150/555, z bala, do zamieszkania 390.000zł, Białystok 150/530 wolnostojacy 420.000zł, 085 747 10 10, Więcej ofert na stronie: www.adom.com.pl

WYSOKIE k. Ełku, murowany, działka 17 a, 110.000 zł. 0607-653-684.

Z bala do rozbiórki, 6.000 zł. Gm. Zawady. 0667-781-327.l

Z bala, 12x8 m, gm.Klukowo, 12.000 zł. (0-86)277-47-22.

Z bala, do rozbiórki, 10.000 zł. (0-85)721-17-82. Gm. Sidra.

❑ WYNAJMĘ

2-POKOJOWY, ul. Armii Ludowej, Białystok, 800 zł. (0-85)675-17-89.

SUWAŁKI, 2 pokoje, kuchnia, łazienka w domku jednorodzinnym, 300 zł. (087)566-55-26.

ZABŁUDÓW, 80 mkw, garaż, na dłużej, 450 zł./m-c, (0-85)718-80-75.

POZOSTAŁE OGŁOSZENIA JUŻ JUTRO!

DLA DOMU

SPRZĘT AGD

SPRZEDAM KUCHNIĘ GAZOWĄ, PRALKO-WIRÓWKĘ, MAŁO UŻYWANE, (0-86)219-33-76.

000180A

KUPIĘ

FOTEL duży. (0-85)744-22-37.

POMPA do CO, mała, do ciepłej wody, ok. Białegostku. 0507-627-924.

WYKŁADZINY dywanowe z biura, w st.bdb, 0513-411-801.

MEBLE

3 segmenty, wysoki połysk, kpl., 200 zł. (0-85)663-90-89.

BIURKO komputerowe, buk, stan idealny znikome ślady użytkowania, zdjecia na mail, cena 100 zł. 0602-691-558.

BIURKO, czarne, 1,50x70, z jednej strony na szufladki, miejsce na komputer, Białystok, 100 zł. 0510-800-440.

DĘBOWA kanapa, +2 fotele, 1.000 zł. 0604-457-824.

DYWAN 2,5x3,5, różowy z brązem, nowoczesny, stan bdb, 200 zł. (0-85)663-90-89.

DYWAN 2.5x3.5, róż z brązem, dobra jakość, stan bdb, B-stok, 200 zł. (0-85)663-90-89.

DYWAN, beżowy, używany, 2,40x3,40 m. Białystok, 80 zł. (0-85)675-51-34.

DYWAN, wełniany, 3-kolorowy, nowy, 300 zł. (0-85)653-26-15.

DYWAN, wełniany, 3x4 m, stan bdb, 250 zł. 0502-853-992.

DYWANY pluszowe, 3 szt., Kleosin, 180 zł/szt. 0606-176-250.

FOTEL, rozkładany, stan dobry, gm. Augustów, 150 zł. (0-87)644-90-11.

FOTELE nowe, ciemne, 2 szt., ok. Suwałk, 120 zł/szt., 0669-357-692, (087)563-60-03.

FOTELE, 2 szt, stan idealny, tapicerka kolor cegły, 100 zł/szt, B-stok. (0-85)742-45-82.

FOTELO- sofa dziecięca, rozkładane łóżko, niebieskie we wzory, wygodne, stan db, 200 zł. 0691-135-341.

KANAPA 3 os., fotel, skóra, Wajnerd, mało używane, Ełk, 1.600 zł/do uzg. 0667-170-093.

KANAPA narożna, ciemna, mało używana, 1,90x2,80, 1.000 zł. 0669-357-692, (087)563-60-03.

KANAPA skórzana 3+2+1, 2.000 zł, Lipsk. 0502-056-418.

KANAPA, 2-fotele, brązowa, 400 zł. (0-85)878-92-11.

KANAPA, 2-fotele, stan bdb, Łomża, 400 zł. (0-86)216-48-45.

KANAPA, 2-osobowa, 350 zł. 0509-897-999.

KANAPA, 3-osobowa, rozkładana, pojemnik na pościel, 2 fotele, ciemna. 400 zł. 0694-568-843.

KANAPĘ i dwa fotele, Suwałki, 300 zł. 0664-462-564.

KINKIET z drewna, B-stok, 50 zł. 0601-140-926.

KOMODA, czarna, duża, st. db, Dobrzyniewo, 200 zł. 0691-135-341.

KOMODĘ +witryna z podświetleniem, kolor olcha, Ełk, 400 zł. 0604-783-180.

KOMPL. wypoczynkowy: wersalka, fotele, 2 szt. 900 zł. 0668-166-806.

KOMPLETY skórzane, niemieckie, 3 kpl, Polecko, 1.500-2.500 zł. 0608-146-978.

KPL 3,2,1-skórzany, ciemna zieleń, 500 zł. tel. 0503-353-527.

KREDENS pokojowy oszklony, 2 szt, 85 zł/szt. (0-85)653-89-59, 0506-645-950.

KREDENS pokojowy, 6-drzwiczkowy, 90x35x183 cm, 85 zł. (0-85)653-89-59, 0506-645-950.

KREDENS witryna, górna część oszklona, nowa, dąb rustikalny, 300 zł. (0-85)742-07-99.

KREDENS, duży, czarny, retro, potrójny, stan db, gratis regał, +szafka RTV, Dobrzyniewo, 300 zł. 0691-135-341.

KREDENS, górna część oszklona, wys. 2,2 m, dł. 0,9 m, nowy, ładny, 350 zł. (0-85)742-07-99.

KREDENS-BIURKO, 65 zł. (0-85)653-89-59, 0506-645-950.

KRZESEŁKA 4 szt, wybijane, nowe, 100 zł/szt. (0-86)275-51-46.

KRZESŁO drewniane, tapiceowane, 30 zł. 0606-766-788.

KWIETNIK drewniany, 4-ramienny, B-stok, 30 zł. (0-85)741-31-67.

LUSTRO kryształowe, nowe, w ramie sosnowej, 180 dł, 150 zł. (0-85)742-07-99.

LUSTRO nowe, 140x40, zaokrąglona góra, 60 zł. lub zamienię na ziemniaki. (0-85)742-07-99.

ŁAWA brązowa, przypalana, podnoszona, rozsuwana, 2 m, stan bdb, 230 zł. 0692-976-991.

ŁÓŻKA parne, z szafkami nocnymi, 500 zł do uzg. (0-87)610-21-17.

ŁÓŻKO młodzieżowe, 160 zł, B-stok. 0661-819-252.

ŁÓŻKO piętrowe, szer. 80 cm, drewniane, gąbka, stan bdb, ok. Bielka Podl., 200 zł. (0-85)731-19-13.

ŁÓŻKO sosnowe 200x80 z materacem, 150 zł. 0606-766-788.

MEBLE dębowe, 3-2-fotel, 1.200 zł. 0888-090-855.

MEBLE do przedpokoju: szafka 2 i 5-szufladowa, lustro z półeczką, 190 zł/kpl. (0-85)742-07-99.

MEBLE kuchenne, nowe, 1250 zł. (0-86)271-17-52, 0660-408-043.

MEBLE młodzieżowe, 550 zł. (0-85)746-51-44, 0515-088-084.

MEBLE pokojowe, kanapa 3 +2, używane, komplet z zagranicy, 1.400 zł. 0782-581-358.

NAROŻNIK do kuchni, 150 zł. 0604-457-824.

NARZUTA, wełniana, bordowa, nowa, 300 zł. (0-85)653-26-15.

OSZKLONY stolik, czarny stelaż, blat ze szkła, 50 zł. 0691-135-341.

REGAŁ młodzieżowy Junior, olcha, front niebieski, stan db, 600 zł. 0608-753-873.

REGAŁ młodzieżowy, szafa, biurko, Białystok, 500 zł. 0504-714-108.

REGAŁ niemiecki, 3,5 m dł., dąb rustykalny, ok. Łomży, 2.200 zł. 0517-721-794.

REGAŁ pokojowy, 4 m, jasny, Kleosin, 400 zł. 0518-477-768.

REGAŁ pokojowy, wiśniowy, 700 zł. 0885-157-784.

ROGÓWKA skórzana, brązowa, 2.500 zł. 0600-107-022.

ROGÓWKA, 100 zł. 0518-477-768.

ROGÓWKA, z dwoma fotelami, 700 zł. Bielsk Podlaski, 0669-045-464.

SEGMENT młodzieżowy, Suwałki, 140 zł. (0-87)566-58-10.

SEGMENT niemiecki, 2,80 m, dębowy, bardzo ładny, 1.900 zł. (0-87)610-05-97.

SEGMENT, 4 m, Puszcza, mahoniowy, stan db, 450 zł. (0-86)271-65-42.

SOFA rozkładana, ze schowkiem na bielizne, z dodatkiem drewna, stan bdb, 400 zł. 0502-463-515. Łapy.

SOFA, 2-osobowa, nowa, nierozkładana, 400 zł. (0-85)742-07-99.

STOLIK okrągły drewniany, w kolorze białym, krótko używany, 80 zł. (0-85)740-36-65, 0604-640-997.

STOLIK RTV(Dąb), biblioteczka, fotel do komp, Dabrowa B-stocka, 370 zł. 0517-545-789.

STOLIK RTV, ok. Łomży, 200 zł. 0517-721-794.

STOLIK szklany pod tv, Ełk, 200 zł. 0696-422-626.

STOLIK, 50 zł. 0518-477-768.

STOŁY jadalniane 3 szt., rozkładane, 700 zł/szt. 0503-021-109.

STÓŁ lity dąb, rozkładany, +6 krzeseł, niemieckie, 1.900 zł. (0-87)567-34-24.

STÓŁ okrągły, stylowy, 4 krzesła, 1.500 zł/kpl, B-stok. (0-85)869-16-67.

STÓŁ pokojowy, rozkładany, ciemny brąz, 900 zł. 0600-107-022.

STÓŁ rozkładany, 4 krzesła, Ełk, 350 zł. 0604-256-639.

STÓŁ, 190x90, krzesła 6 szt, drewnine, ciemny dąb, Holenderskie, stan db, 1.700 zł. 0783-042-170.

STÓŁ, krzesła 6 szt, niemieckie, 1.600 zł. (0-87)610-05-97.

STÓŁ, rozkładany, 1,60 x 2,40 m, w kolorze buku, st.bdb, 350 zł. (0-85)743-12-48.

SZAFA 1-drzwiowa, B-stok, 100 zł. (0-85)742-18-84.

SZAFA 3-drzwiowa, z nadstawką, połysk, brąz, 200 zł. do uzg. 0605-233-688.

SZAFA na broń myśliwską, 300 zł. 500-082-197.

SZAFA pojedyncza, półka, drążek, Ełk, 250 zł. 0604-256-639.

SZAFA wnękowa Komandor, 2,5x2,5 m, 1.200 zł, B-stok. 0696-751-610, (0-85)663-11-55.

SZAFA, 2-drzwiowa, z pawlaczem, wiśniowa, 155 zł. (0-85)653-89-59, 0506-645-950.

SZAFA, 3-drzwiowa, na wysoki połysk, 400 zł. 0788-886-860.

SZAFA, 3-drzwiowa, z lustrem, oświetleniem, olcha, Ełk, 600 zł. 0696-422-626.

SZAFKA do łazienki, drzwiczki z luster, 40 zł. lub zamianię na ziemniaki. (0-85)742-07-99.

SZAFKA łazienkowa z umywalką, Brańsk, 250 zł. 0885-551-718.

SZAFKA pod tv, 45 zł. (0-85)653-89-59, 0506-645-950.

SZAFKI kuchenne, jasne, Kleosin, 400 zł. 0518-477-768.

SZAFKI ubraniowe, 3 szt, Białystok, 50 zł/szt. 0512-368-387.

SZAFY odzieżowe, 4 szt., z nadstawką, 200 zł/szt. (0-87)562-34-24 po 20.00.

ŚCIANKA meblowa, pokojowa, dębowa, Mońki, 2.000 zł. 0509-412-499.

TAPCZAN 1-osiowy, B-stok, 80 zł. (0-85)654-05-56, (0-85)874-33-38.

TAPCZAN 200x90, szuflada, 70 zł. 0606-766-788.

TAPCZANIKI pojedyncze, 10 szt., 140 zł/szt. (0-87)562-34-24 po 20.00.

TAPCZANY 1-osobowe, 2 szt, 150 zł/szt, Wys. Maz. (0-86)275-28-53.

WERSALKA, 150 zł, B-stok. (0-85)742-18-84.

WERSALKA, 50 zł. (0-86)275-51-46.

WERSALKA, stan bdb, 100 zł, B-stok. 0790-479-553.

WERSALKA, stan bdb, ława, ok.Wys. Maz., 300 zł. 0516-448-661.

WYPOCZYNEK niemiecki, duży, w drzewie, 2x podwójne, 4x pojedyńcze fotele, 1.700 zł. (0-87)610-05-97.

WYPOCZYNEK niemiecki, obicie materiałowe, 3 +2 +fotel, 1.300 zł. 0517-721-794.

WYPOCZYNEK skórzany, 3 +1 +1, grafit, stan bdb, Białystok, 1.600 zł. 0886-623-700.

WYPOCZYNEK, tapicarka skórzana, niemiecka, 3 +2+ fotel, 2.500 zł. 0517-721-794.

INDECO®
SZAFY
• GARDEROBY
• POKOJE DZIECIĘCE
RABATY
MEBLE KUCHENNE
Dobra jakość • Dobra cena •

zadzwoń do reportera
Michał Franczak
mfranczak@wspolczesna.pl 085 748 74 12

AGD >> Robot kuchenny wyręczy Cię w wielu rutynowych czynnościach

Mieszają i tną

Nóż, tarka, trzepaczka, mikser i sokowirówka w jednym, czyli wybieramy robot kuchenny.

Wojciech Nowicki
wnowicki@prasapodlaska.pl

Roboty wieloczynnościowe różnią się od siebie wielkością i wyposażeniem. Wszystkie modele mieszają i wyrabiają ciasta, a także tną oraz ścierają warzywa i owoce. Z reguły nawet w prostszych typach robotów jest nakładka do ubijania białek i śmietanki.

Cechą charakterystyczną tych urządzeń jest malakser, czyli pojemnik, który montuje się do bazy urządzenia. Bardziej złożone modele mają w wyposażeniu podstawowym wyciskarkę do cytrusów oraz blender służący do przyrządzania koktajli i miksowania zup. Jest to rodzaj dzbanka z umieszczoną na obudowie podziałką, ułatwiającą dobieranie składników we właściwych proporcjach, i z ruchomymi nożykami.

Najwymyślniejsze roboty współpracują z maszynką do robienia lodów, przystawką do mielenia ziarna na mąkę, nakładką do napełniania kiełbas, do obierania ziemniaków itp. Takie ekstra końcówki trzeba jednak dokupić.

Z turbodoładowaniem

O funkcjonalności robota, podobnie zresztą jak każdego urządzenia kuchennego, decyduje moc. Obroty (obr/min) oznaczają maksymalną prędkość, z jaką wirują tarcze lub inne ruchome elementy urządzenia. Roboty wieloczynnościowe z większą mocą mają regulację obrotów. Może być mechaniczna lub elektroniczna, skokowa lub płynna. Najczęściej regulacja jest mechaniczna – skokowa i odbywa się za pomocą przycisków lub pokrętła.

Często spotykany jest tryb pulsacyjny, przydatny przy szybkim rozdrabnianiu i mieszaniu. Najczęściej, oprócz niego, roboty posiadają także tryb turbo, który pozwala na chwilowe uzyskanie pełnej mocy. Zbyt wysokie obroty jednak mogą spowodować tarcie zamiast właściwej pracy.

Stosownie do potrzeb

Większość robotów posiada zabezpieczenia, wyłączające urządzenie w przypadku przegrzania silnika lub uszkodzenia elementów ruchomych. Często stosowane są blokady reagujące na nieprawidłowo zainstalowane wyposażenie. Wszystkie roboty posiadają specjalne przyssawki lub gumowe nóżki, zapewniające stabilność w czasie pracy.

Wybierając wyposażenie robota należy kierować się zapotrzebowaniem na dane funkcje. Dobrze, jeśli urządzenie posiada schowki i uchwyty na akcesoria. Przyda się też funkcja tzw. łatwego czyszczenia: do misy roboczej lub kielicha wlewamy wodę, wciskamy guzik i wnętrze jest opłukiwane na wysokich obrotach.

Przykładowe ceny:

Robot kuchenny o mocy maksymalnej 350 W, pojemności misy 3 litry, o pięciobiegowej regulacji prędkości kupimy już za 150 zł. Jest to jednak dolna granica cen. Górna to 2,5 tys. zł.

Za te pieniądze otrzymamy ekskluzywny wieloczynnościowy robot z kontrolą elektroniczną. Większość cen dostępnych robotów kuchennych jednak nie przekracza 500 zł.

Blender służy do przyrządzania koktajli i miksowania zup

Kuchenny kombajn

Robot z wyposażeniem podstawowym to:
- mikser – wciera, miesza, ubija i zagniata;
- blender – robi koktajle, dipy, sosy i zupy-kremy;
- młynek — mieli kawę;
- wyciskarka do cytrusów
- nóż — sieka warzywa, owoce i mięso;
- tarka – ściera warzywa;
- malakser – rozdrabnia mięso i warzywa.

Z wyposażeniem dodatkowym działa jak:
- maszynka do mielenia mięsa;
- maszynka do robienia makaronu;
- maszynka do lodów;
- obieraczka do ziemniaków.

źródło: muratordom.pl

Ubranie na stok

Bielizna

Techniczna bielizna sportowa wykonana jest ze specjalnych, zaawansowanych technologicznie włókien, które powodują, że tkanina nie przykleja się do spoconego ciała i nie wychładza organizmu zapewniając odpowiednią termoregulację. Chroni nie tylko przed przegrzaniem, ale także przed przechłodzeniem organizmu. Bielizna aktywna musi przylegać do ciała: podkoszulki z długim, krótkim rękawem, bez rękawa, z golfem albo bez, kalesony długie i do kolan, szorty, majtki i staniki. Wszystko powinno być uszyte z różnej grubości materiałów – w zależności od przeznaczenia – na ciepłe lub chłodne dni. Ciekawą propozycją dla narciarzy są także koszulki z wkładkami bakteriobójczymi i przeciw potnymi, pochłaniającymi zapach, substancje antybakteryjne i przeciwgrzybicze. Męska bielizna, najczęściej z materiału jednowarstwowego o strukturze plastra miodu, zapewnia dobrą wentylację skóry i świetnie odprowadza wilgoć. Zadaniem bielizny damskiej, z dzianiny dwuwarstwowej jest przede wszystkim utrzymanie ciepła. Zakup takiej bielizny sportowej szczególnie polecany jest dla maluchów – z natury bardzo ruchliwe, często się pocą i jak nikt inny narażone są na przegrzania i przepocenia.

Skarpety

Podobne rozwiązania zastosowano w produkcji nowoczesnych skarpet narciarskich, które z powodzeniem zastępują tradycyjne grube, góralskie skarpety z owczej wełny. Nowe skarpety, takich firm jak Mico, X-Socks, Rohner, Accapi czy Lorpen stosują rewolucyjne rozwiązania technologiczne. Wykonane są najczęściej z połączenia tradycyjnych i nowoczesnych materiałów: czysta wełna zapewnia właściwości termiczne, akryl - miękkość i przyjemny kontakt ze skórą, nylon – większą wytrzymałość a lycra – elastyczność i lepsze dopasowanie do stopy.

(pe

AGD >> Nowoczesne lodówki oszczędzają energię elektryczną

Chłodna kalkulacja

Na co najczęściej zwracamy uwagę kupując lodówkę? Wymiary, design, praktyczność jej wnętrza i oczywiście cenę. Jednakże, czy to, że za zakup lodówki zapłacimy niewiele oznacza, że zaoszczędziliśmy? Niestety nie.

Ważna jest przede wszystkim jakość oraz technologia sprzętu, który wybieramy. Dzięki nowoczesnym rozwiązaniom możemy płacić mniejsze rachunki, a tym samym zaoszczędzić i uniknąć niepotrzebnych kosztów.

Podczas kilku lat użytkowania chłodziarko-zamrażarki możemy ponieść dużo większe koszty za prąd, który zużyła, niż na jej zakup. To jeden z najważniejszych argumentów potwierdzających to, że powinniśmy szukać sprzętu wysokiej jakości, a co za tym następuje – jak najbardziej energooszczędnego. Jednym z najważniejszych „sposobów na oszczędność" jest chłodziarko-zamrażarka z jak najwyższą klasą efektywności energetycznej – od A do G. Skala ta obrazuje wydajność urządzenia pod względem zużycia energii: klasą A oznaczone są urządzenia najbardziej ekonomiczne, G – najmniej.

Jednakże, wysoka klasa energetyczna nieuzupełniona innymi nowoczesnymi rozwiązaniami traci na swej wartości. Niewiele osób wie, że 5 milimetrów lodu na ściankach lodówki to 20 proc. więcej zużytej energii. Dlatego najbardziej energooszczędne są modele z systemem No Frost. Poprzez cyrkulację powietrza oraz nawiew wentylatora osusza on ścianki chłodziarko-zamrażarki. Co więcej, w trybie rozmrażania nie pojawiają się krople wody na powierzchni każdej z komór urządzenia. Obie komory są zawsze suche i czyste, a opakowania żywności nie ulegają uszkodzeniu.

Niezwykle ważny dodatek stanowi także wydajny, wprowadzony przez Sharp system Multi Air Flow, który rozprowadza równomiernie schłodzone powietrze w komorach chłodziarki i zamrażarki. Wyrównuje też chwilowe wahania temperatury przy otwarciu drzwi lodówki. Dzięki temu lodówka zużywa mniej prądu. Wpływa to przede wszystkim korzystnie na produkty, które są cały czas właściwie schłodzone, dzięki czemu dłużej zachowują świeżość i aromat. System taki posiadają m. in. czterodrzwiowe chłodziarko-zamrażarki z serii W-French.

(opr. mf)

reklama

Preparaty Balneum Intensiv skutecznie pielęgnują suchą i bardzo suchą skórę, dzięki zawartości aktywnych składników, które podejmują funkcje utraconych przez nią substancji naturalnych. Jednocześnie są wyjątkowo bezpieczne nie zawierają konserwantów, barwników ani substancji zapachowych. Pozwalają nie tylko zwalczać objawy, ale także zapobiegać powstawaniu suchej skóry. Ich skuteczność potwierdzają liczne badania kliniczne oraz opinie lekarzy i pacjentów.

Krem Balneum Intensiv Skuteczna regeneracja suchej skóry

Krem Balneum Intensiv uzupełnia lipidy oraz chroni naturalną barierę skóry. Zawiera szczególne połączenie trzech substancji czynnych o działaniu kojącym suchą skórę chroniącym przed dalszym wysychaniem:

- **Olej z orzecha kokosowego** – przywraca skórze brakujące lipidy
- **Gliceryna** – skutecznie utrzymuje wilgoć w skórze, łagodzi objawy jej wysuszenia
- **Ciekła parafina** – tworzy na powierzchni skóry warstwę ochronną, ograniczając utratę wilgoci

Krem Balneum Intensiv jest polecany do codziennej pielęgnacji suchej i bardzo suchej skóry. Doskonale się sprawdza na niewielkich, ale bardzo wysuszonych i narażonych na podrażnienia obszarach takich jak ręce, twarz, łokcie, kolana czy stopy. Nie zawiera substancji zapachowych i barwników, łatwo się wchłania i jest przyjemny w użyciu. Regularne stosowanie preparatu sprawia, że skóra staje się zdrowa, miękka i gładka.

Pierwsze 5 osób, które dzisiaj zadzwoni pod nr telefonu: 085 748-74-29 w godz. 9.00-9.0 otrzyma nagrodę ufundowaną przez producenta BALNEUM Intensiv.

zadzwoń do reportera
Michał Franczak
mfranczak@wspolczesna.pl 085 748 74 12

Oczy >> Soczewki kontaktowe nie zniekształcają obrazu i lepiej chronią przed promieniowaniem UV

Lepsze niż szkła

Okulary czy soczewki kontaktowe? Coraz częściej wybieramy te ostatnie. Bo ich noszenie nie jest już tak kłopotliwe, jak przed kilku laty. A ceny przestały szokować.

Wojciech Nowicki
wnowicki@prasapodlaska.pl

Soczewki nie są drogie – miesięcznie nie powinniśmy wydać na nie więcej niż 30 zł (cena soczewki i płynu). W zamian dostajemy przede wszystkim komfort i wygodę.

Soczewki nie zaparowują, nie odbija się w nich słońce, trudniej je zgubić podczas uprawiania sportu. Może z wyjątkiem nurkowania – tutaj przydadzą się gogle pływackie. Soczewek w zasadzie się nie czuje. Przynajmniej dopóki z okiem nie dzieje się nic złego. Ale wszelkie podrażnienia i infekcje łatwo wyeliminować przestrzegając kilku zasad. Nie wolno używać soczewek dłużej niż przez wyznaczony przez producenta termin, a przy zakładaniu i zdejmowaniu trzeba mieć czyste ręce.

Trzeba też unikać zadymionych pomieszczeń, a szczególnie wrażliwych oczy mogą piec w pomieszczeniach z klimatyzacją. W pewnych sytuacjach bowiem soczewki łatwo wysychają. Doraźnie można łagodzić związane z tym dolegliwości (zaczerwienienie, pieczenie) przy pomocy kropli – tzw. sztucznych łez. A jeśli to nie pomaga, oczom trzeba dać odpocząć.

Konserwacja też nie jest trudna: soczewki wyjmujemy i wkładamy na noc do pojemnika z płynem. A dla wygodnych wymyślono soczewki jednorazowe – nosimy przez dobę i wyrzucamy do kosza, albo soczewki do przedłużonego noszenia, przez tydzień, dwa lub miesiąc. Jednak im krótszy okres używania, tym mniejsze ryzyko zakażenia. Mniej trwałe soczewki zawierają więcej wody, są miększe i lepiej przepuszczają tlen, a zatem wygodniej się ich używa.

Czysto i wyraźnie

Korzyści dla zdrowia też są niebagatelne. Soczewki lepiej niż okulary korygują wady wzroku. Nie zniekształcają obrazu (okulary „plusy" dla dalekowidzów powiększały przedmioty; „minusy" – pomniejszały) i nie zaburzają widzenia barw.

Filtry UV stosowane w szkłach kontaktowych chronią przed promieniowaniem ultrafioletowym, które przyspiesza powstawanie zaćmy. Robią to skuteczniej niż tradycyjne szkła – blokują 90 proc. szkodliwych promieni. Nowoczesne soczewki pozwalają także korygować astygmatyzm.

Do wyboru, do koloru

Do wyboru mamy soczewki miękkie i twarde. Konstrukcja tych pierwszych przypomina gąbkę – zawierają dużą ilość wody, więc mniej drażnią oczy i łatwo się do nich przyzwyczaić.

Twarde soczewki kontaktowe są najczęściej wykorzystywaną metodą korygowania stożka rogówki (nieprawidłowa budowa rogówki prowadząca do zaburzeń wzroku). Są bardzo trwałe (wytrzymują do kilku lat), łatwe w czyszczeniu i konserwacji. Są jednak droższe, trzeba je precyzyjnie dopasowywać do każdego oka, a pierwsze dni noszenia nie należą do przyjemności. Ale często to jedyne wyjście w ciężkich schorzeniach okulistycznych czy dla osób, które cierpią na zespół suchego oka i z tego powodu nie mogą używać miękkich soczewek kontaktowych. ▲

autor

Na naukę obchodzenia się z soczewkami wystarczy kilka dni

Ile kosztują soczewki?

▲ 1-dniowe (nosimy przez dobę, potem wyrzucamy), Johnson&Johnson – 80 zł za 30 szt.

▲ 30-dniowe (do zdejmowania na noc lub noszenia ciągłego), Bausch&Lomb – 80 zł za 6 szt.

▲ 3-miesięczne (do zdejmowania na noc), Bausch&Lomb – 75 zł za 4 szt.

▲ roczne (do zdejmowania na noc, w różnych kolorach), Ciba Vision – 100-700 zł za sztukę.

Soczewki zmieniające kolor oczu

▲ 1-dniowe, Johnson&Johnson – 29 zł za 10 szt.

▲ 30-dniowe (zdejmowane na noc), Ciba Vision – 134 zł za 6 szt.

Płyny do pielęgnacji – 15 zł (120 ml), 45 zł (360 ml)

Kosmetyki

▲ Cytryna, cebula i chmiel

Każda roślina ma swoje specyficzne właściwości. Dlatego warto sprawdzić, do jakiego rodzaju włosów wybrać produkty na przykład z chmielem, a do jakiej cery kosmetyki z dodatkiem miodu.

▲ cebula – posiada właściwości przeciwbakteryjne; olejek, alkoholowy wyciąg z cebuli lub świeży sok są stosowane najczęściej do pielęgnacji włosów – zawarta w cebuli siarka zmniejsza nadmierne przetłuszczanie się włosów i powstawanie łupieżu, pobudza porost włosów, poprawia ukrwienie skóry; wysuszone łuski cebulowe mogą być używane do cieniowania jasnych włosów.

▲ chmiel – używany do produkcji szamponów wzmacniających włosy, nadaje włosom połysk i rozjaśnia włosy blond

▲ cytryna – składnik kremów do oczyszczania skóry, płynów do kąpieli i szamponów; olejek cytrynowy jest wykorzystywany w przemyśle perfumeryjnym i aromaterapii – działanie odświeżające, wzmacniające i odkażające; sok z cytryny wybiela skórę – składnik kremów do rąk, płynów rozjaśniających cerę, stosowany po umyciu włosów nadaje im jedwabisty połysk i ułatwia układanie fryzury.

(agsa)

reklama

MEDYCYNA ESTETYCZNA DEHAG extra
- BOTOX, WYPEŁNIACZE, MEZOTERAPIA BEZIGŁOWA, PILINGI MEDYCZNE, CHIRURGIA ESTETYCZNA
- BEZPIECZNE LASEROWE USUWANIE ŻYLAKÓW KOŃCZYN DOLNYCH POD KONTROLĄ USG DOPPLER
- BEZBOLESNE NIEINWAZYJNE SKUTECZNE LECZENIE HEMOROIDÓW NAJNOWOCZEŚNIEJSZĄ METODĄ HEMORON

Porównaj ceny - miłe Cię zaskoczymy!
NZOZ Przychodnia Medycyny Estetycznej DEHAG extra,
Białystok, ul. Krakowska 9, www.dehagmedycyna.pl, tel. 085 749 94 43

HUMANA MEDICA OMEDA
NZOZ HUMANA MEDICA OMEDA
ul. Fabryczna 39, 15-482 Białystok
tel. 085 743 69 21, www.omeda.pl
KLINIKA CHIRURGICZNO-ORTOPEDYCZNA
OPERACJE Z ZAKRESU:
- chirurgii ogólnej (żylaki kończyn dolnych, hemoroidy, przepukliny pachwinowe, laparoskopowe usuwanie pęcherzyka żółciowego, operacje tarczycy i inne)
- ortopedii (leczenie schorzeń kolana i barku)

umowa z NFZ
CHIRURGIA PLASTYCZNA: plastyka piersi, korekcja nosa, uszu, powiek
krótkie, dogodne terminy

MASTERMED
15-281 Białystok, ul. Legionowa 9A lok 6
tel./fax 085 742 30 30
tel. kom. 605 900 902
www.diagnostykaprenatalna.com
Diagnostyka wad w ciąży
- Badanie USG genetyczne 11-14 tyg. z oceną ryzyka wad genetycznych wg FMF z Londynu
- Badanie USG prenatalne 22-24 tyg. 3D i 4D
- Testy PAPP-A, Podwójny i Potrójny
- Diagnostyka inwazyjna - amniopunkcja
- USG jamy brzusznej, nerek, piersi i tarczycy

Tylko u nas pracują lekarze z Certyfikatami Fundacji Medycyny Płodowej z Londynu
Pn.-Pt. 10.30 -19.00
Sb. 9.00-12.30
BEZPŁATNE BADANIA PRENATALNE NFZ

Krem Balneum Baby
Pielęgnacja suchej lub podrażnionej skóry niemowląt i małych dzieci
Skóra niemowląt i małych dzieci jest jeszcze niedojrzała, a przez to niezwykle delikatna i wrażliwa na wpływ czynników zewnętrznych. Ma zwiększoną skłonność do wszelkiego typu podrażnień. Dlatego produkty przeznaczone dla dzieci powinny być przede wszystkim bezpieczne i mieć tak dobrany skład, aby zapewnić jej skuteczną ochronę. Jak pokazują badania, większość matek zdaje sobie z tego sprawę i jest dziesięć razy bardziej ostrożna przy doborze kosmetyków dla swojego dziecka niż kosmetyków dla siebie. Poszukują preparatów sprawdzonych, rekomendowanych przez lekarzy.
Krem Balneum Baby jest bezpiecznym i skutecznym środkiem do pielęgnacji suchej i podrażnionej skóry niemowląt i małych dzieci, rekomendowanym przez pediatrów i dermatologów. Poleca się go również do leczenia pieluszkowego zapalenia skóry oraz pielęgnacji skóry dotkniętej atopowym zapaleniem, łuszczycą, egzemą czy rybią łuską. Krem Balneum Baby zmniejsza świąd i zapobiega powstawaniu stanów zapalnych. Dzięki temu zostaje przerwane błędne koło: świąd, drapanie, stan zapalny świąd, co niejednokrotnie pozwala ograniczyć konieczność stosowania preparatów sterydowych.
Dermatologiczny krem Balneum Baby jest emolientem, czyli środkiem nawilżająco-natłuszczająco-zmiękczającym. Na powierzchni skóry tworzy oleistą powłokę, która chroni naskórek przed utratą wody. Składniki preparatu dodatkowo natłuszczają skórę.
Balneum Baby zawiera dwa rodzaje parafiny, ciekłą i stałą, o właściwościach łagodzących i natłuszczających oraz hypoalergiczną lanolinę, tak oczyszczoną, by zminimalizować ryzyko wystąpienia alergii. **Balneum Baby przynosi ulgę w wielu dolegliwościach związanych z podrażnioną, suchą, łuszczącą się, swędzącą i pękającą skórą. Łagodzi podrażnienia powstałe w wyniku działania promieni słonecznych czy środków myjących.**
Krem Balneum Baby nadaje się do pielęgnacji całego ciała. Może być stosowany zarówno w ciągu dnia jak i na noc. Aby zapewnić dziecku nieustanną 24-godzinną ochronę bardzo ważne jest kompleksowe i regularne (dwa razy dziennie) stosowanie emolientów. Do kąpieli powinno się używać specjalnych płynów z serii Balneum, a skórę smarować preparatami emolientowymi np. kremem Balneum Baby.
Krem Balneum Baby uzyskał pozytywną opinię Instytutu Matki i Dziecka
Pierwsze 5 osób, które dzisiaj zadzwoni pod nr telefonu: 085 748-74-29 w godz. 9.00-9.05 otrzyma nagrodę ufundowaną przez producenta BALNEUM Hermal.

MONITOR Flatron, 795 FT, stan bdb, 110 zł. 0698-633-995.
MONITOR Hyunadi De Lux Scan, 14", pow. B-stok, 100 zł. 0692-897-088.
MONITOR Hyunadi f770D, 100 zł. (0-85)652-23-58.
MONITOR LG Flatron F700B, 17". 100 zł. 0602-870-530.
MONITOR LG, Flatron 775FT, stan bdb, 150 zł. 0668-420-933.
MONITOR Scott, 17", flat-line, Suwałki, 160 zł. 0604-660-289.
MONITOR, 17", stan db, LG, Białystok, 130 zł. 0512-368-387.

POZOSTAŁE OGŁOSZENIA JUŻ JUTRO!

HOBBY

ZWIERZĘTA

❑ DOMOWE

OWCZARKI NIEMIECKIE, RODOWODOWE. 0506-117-674.

000396A

RATLERKI, MINIATURKI. 0606-401-057.

000186A

MUZYKA

AKORDEON 120 Weldmaister, silvio soprani, 80b, Suwałki, 800 zł. (0-87)567-40-04.
AKORDEON 3-rzędowy, klawiszowy, Polverini Castelfidardo, 4-głosowy, 11 rejestrów, 120-basowy 2 registry, czarny, 4.200 zł. (0-85)675-54-40.
AKORDEON 80, czarny, Victoria II, mało używany, 800 zł. (0-85)718-14-54.
AKORDEON 80-basowy, stan db, pow. Sejny, 400 zł. (0-87)516-53-83.
AKORDEON guzikowy Hohner Maestro 6, 120 basów, 4 chóry, czerwony, 2.200 zł. (0-85)675-54-40, 0889-206-113.
AKORDEON guzikowy, 3-rzędowy, 100 basów, Wołomin, woj. mazowickie, 900 zł. 0607-303-737.
AKORDEON Hohner, 120 basów, 4 głosowy, 11+5 registrów, st.bdb, 1.950 zł. (0-86)219-25-16.
AKORDEON Hohner, 80 basów, Wołomin, woj. mazowickie, 400 zł. 0607-303-737.
AKORDEON Korona, stan dobry, kolor złoty, 350 zł. 0693-806-709.
AKORDEON niemiecki Hohner, oryginalny, 32-basowy, 3 regestry, klaiwszowy, czerwony, stan bdb, 400 zł. (0-87)523-40-66 wieczorem.
AKORDEON Paolo Soprani, 120 basów, 4-głosowy, st.bdb, orginał, 2.000 zł. 0504-008-524.
AKORDEON Paolo Soprani,120 basów, 4chórowy,musette 15/1 kombinacji, zmian na głosach, stan bdb, 2.800 zł. 0608-151-690.
AKORDEON Paulo Soprani, 80 basów, Wołomin, woj. mazowickie, 900 zł. 0607-303-737.
AKORDEON Settimio Soprani, 120 basów, 9 registrów, stan bdb, 2.500 zł. 0696-291-992.
AKORDEON Weltmaister Serino De Lux, czarny, 120-basowy, stan idealny, Suwałki, 2.000 zł. 0507-333-991.
AKORDEON Weltmaister Stella, 120 B, 11/5 rejestr., stan bdb, 800 zł. (0-86)275-38-67.
AKORDEON Weltmeister 120 bas, 700 zł. Delicia 96 bas, 800 zł. 0514-961-255.
AKORDEON Weltmeister Stella 120 b, 4-chórowy +2 głosnice musette, niebieska perła, nowy, 2.000 zł. 0608-151-690.
AKORDEON Weltmeister, 120 basów, stan bdb, 1.000 zł. (0-87)620-09-56, 0604-861-297.
AKORDEON Weltmeister, 120 basów, Suwałki, 1.500 zł. 0512-720-929.
AKORDEON Wetmaister Amigo, 120 basów, 14 registrów, guzikowy, 5-rzędowy, wiśniowy, 1.300 zł. (0-86)476-86-74.
AKORDEON Włoski 120basów 4-głosowy, 11+4regisy, stan db, zamienię na Hohner, podobne parametry, stan db. 0694-360-454.wieczorem.
AKORDEON, Włoski, Paolo Soprani, 120 basów, 4 -chórowy, mało używany, 5.500 zł. 0510-241-130.
INSTRUMENTY dęte blaszane, muzyczne, saksofon tenorowy, Wenklond, trąbki zagraniczne jedna nowa, 6.000 zł. (0-29)766-45-03.
KAMERA pogłosowa, wejście midi, Veromona PDD-501, Bielsk Podl., 130 zł. (0-85)730-97-56.
KEYBORD, profesjonalny Yamaha PSR 1100 +dodatki, stan bdb, użytkowany tylko w domu, 2.599 zł. 0513-030-029.
KOLUMNY basowe, Powersaund, na głośnikach 15, gwarancja, 2 szt. 1.000 zł. 0515-341-656.
KOLUMNY Beyma trójdrożne, 300 W, 1.000 zł. 0502-533-680.
KOLUMNY dały 300 Wat, 800 zł. 0502-533-680.
KOLUMNY estradowe, 2 szt. 2x500W, 5-drożne, st. bdb. Łapy. 700 zł. 0798-841-072.
KOŃCÓWKA mocy PV-2600, 1.900 zł lub zamienię na efekt wokalny. 0693-911-642.
KORG PA50, stan dysk., stan bdb, miękki futerał, +statyw, 2.800 zł. (0-86)275-38-67.
KORG PA60 HD, 20 GB, stan idealny, miękki futerał, +statyw, 3.800 zł. (0-86)275-38-67.
KIJLA, B-stok, 200 zł. 0502-533-680.
MIKROFON wokalowy, estradowy Shure SM-58SE, nowy, gwarancja, Kolno, 400 zł. 0608-406-546.
MIKROFON, Sennheiser E840S, stan bdb, 300 zł. 0691-721-564.
ORGANY Farfista, zabudowa drewniana, 1.400 zł. 0607-173-039.
ORGANY Yamaha. 800 zł. (0-29)761-67-06.
PIANINO Calisia, jasna dębowa obudowa, 3.000 zł. 0510-688-195.
PIANINO elektr. stan idealny, nieużywane, 2.500zł. 0512-276-735.
PIANINO Riga, stan bdb, Zambrów, 1.600 zł. 0887-945-963.
PIANINO, Legnica, 1.400 zł. 0600-396-927.
SAKSOFON tenor, nowy, Suwałki, 1.400 zł. 0604-236-302.
SAKSOFONISTA szuka pracy w zespole, wesela, imprezy, Suwałkj. 0604-236-302.
SYNTEZATOR GEM-S3 Turbo, futerał, statyw, dużo dyskietek, Mońki, 1.700 zł. 0502-315-793.
SZAŁAMAJA, altowa, 3 wentyle, stan bdb, 500 zł. (0-86)275-38-67.
SZUKAM zespołu weselnego na 7.06.2008 lub DJ-a. 0512-982-210.
TECHNICS KN501, +statyw, stan bdb, +miękki futerał, 400 zł. (0-86)275-38-67.
TRĄBKA B, De Lux, stan bdb, 300 zł. (0-86)275-38-67.
ZAKUPIĘ akordeon 96 basów lub w rozliczeniu Weltsmeister 120 basów, Suwałki. 0512-720-929.
ZAKUPIĘ akordeon Weltmaister, 120-basowy lub 96-basowy, stan bdb, Suwałki. 0502-750-920.
ZAKUPIĘ, harmonia, 3-rzędowa, 24-basowa, rozciagana, Łomża. (0-86)219-16-27, po 18.

SPRZĘT SPORTOWY

BROŃ myśliwska, Dryling Merkel, luneta Cwarowski, stan bdb, Mońki, 5.000 zł. 0606-947-049.
FORMA do kajaka, gm. Augustów, 2.500 zł do uzg. 0664-508-270 po 16.
GOCARDA z silnikiem malucha na chodzie, stan bdb, 350 zł (do uzgodnienia). 0513-305-384.
KAJAK, nowy, 1.550 zł. 0603-985-538.
KUPIĘ łódkę plastikową do 800 zł, w pobliżu Suwałk. 0608-293-176.
ŁAWECZKA sportowa, 250 zł. 0668-405-698.
ŁODŹ wędkarka, drewniana, silnik spalinowy, Jonson 6KM, Hajnówka. 2.500 zł. 0607-795-034.
ŁÓDKA wędkarska, do małej naprawy, B-stok, 550 zł. 0602-570-451.
ŁÓDKA wędkarska, przyczepka, Bielsk Podl., 4.700 zł. 0509-556-610.
ŁÓDŹ wędkarska, 4 m, plastikowa, nowa, 2.800 zł, Augustów, 0693-297-353.
ŁÓDŹ wędkarska, nowa, o dł.3m, okolice Lipska, 1.600 zł. 0782-644-936.
ŁÓDŹ wędkarska, plastikowa, nowa, 4-osobowa, Augustów, 1.500 zł. 0693-297-353.
ŁYŻWY hokejowe, rozm. 39, Białystok, 20 zł. 0512-368-387.
ŁYŻWY hokejowe, używane, rozmiar 42, stan bdb, 80 zł. (087)567-90-62.
ŁYŻWY, buty, nowe, rozm. 43. 80 zł. Suwałki 0604-215-173.
ŁYŻWY, rozm. 21,5, B-stok, 25 zł. (0-85)740-47-66.
MOTODESKOROLKA 450 zł. 0503-040-801.
MOTORÓWKA, z silnikem, 30 KM, biała skóra wewnątrz, z przyczpka, 4.200 zł. 0514-990-502.
NARTY biegowe i zjazdowe, od 20 zł/kpl. 0604-457-824.
NARTY biegowe, 3 szt, buty, kijki, B-stok, 20 zł/kompl. 0507-355-479, (0-85)743-78-64 po 17.
NARTY biegowe, telechany z butami nr 24, byty nr 29, 160 zł. (0-85)741-35-78.
NARTY zjazdowe z zapięciami, 5-par, 100 zł/para. 0660-699-833.
NARTY zjazdowe, Białystok, 40 zł. 0512-368-387.
NARTY, buty narciaskie, deska snowbordowa, 50-290 zł. 0600-588-143.
NARTY, nowe Fisher Vision 40, z wiązaniami, 680 zł. (0-87)566-66-74.
NOKTOWIZOR, Białystok, 1.600 zł. 0603-211-212.
PLECAK, stelaż, 200 zł. 0510-800-440.
PONTON Pasat, 4-kmorowy, Łomża, 1.500 zł. 0603-042-162.
PONTON pasat, 4-komorowy, Łomża. 1.500 zł. 0603-042-162.
ROSSIGNOL narty, 170 cm +wiązania, buty, kijki, 200 zł. 0698-661-737.
ROWER dziecięcy na 7-10 lat, przerzutki, 400 zł. 0668-166-805.
ROWER górski, Giant Pro 500, 400 zł. (0-85)742-79-16.
ROWER górski, nowy, 300 zł. 0885-157-784.
ROWER niemiecki, używany, młodzieżowy, ok. Jeleniewa, 80 zł/do uzg. (0-87)568-32-02.
ROWER składak, B-stok, 100 zł. 0502-533-680.
ROWER wodny metalowy, napęd na śrubę, stan bdb, okolice Sejn, 850 zł. 0606-113-842.
ROWER, górski, nowy, 500 zł lub zamiana na motor MZ, ETZ. 0506-321-454.
ROWEREK terningowy, st. db. Łapy. 250 zł. (0-85)715-47-80.
SILNIK do łódki, Wiepierok 8, Łomża, 300 zł. 0603-042-162.
SILNIK elektryczny Minkota 30 Enduro 2 sezony używany, stan bdb, 500 zł. 0513-548-888.
SILNIK zaburtowy do ładzi wędkarskiej, Mariner 3,3 KM. składana stopa, 700 zł. (0-85)655-53-75, 0608-256-532.
SILNIK zaburtowy do łodzi, 4 szt, 3-12 KM, Zambrów, 500-800 zł. 0698-547-949.
SILNIK zaburtowy, Evindure, 9KM, 1.000 zł. 0500-316-977.
SILNIK zaburtowy, Witrok 8. Łomża. 300 zł. 0503-042-162.
SIŁOWNIA domowa: ławeczki, gryfy, nakłady, wyciąg, modlitewnik, Grajewo, 4.500 zł. 0505-303-465.
SKUTER śnieżny CAT 700, 900 zł. 0601-806-302..
SPRZĘT do nurkowania, butla, skafander, kusza, B-stok, 200-900 zł. 0502-533-680.
SPRZĘT nurkowy, nowy, wysokiej klasy, 500-1.500 zł. 0606-944-841.
STÓŁ bilardowy, na żetony, 7 stóp, granitowy blat, B-stok, 3.500 zł. 0502-350-316.
STÓŁ do ping-ponga, mało używany, 420 zł. 0605-764-304.
STRÓJ do karate, ochraniacze, chłopięcy, 10-12 lat, B-stok, 100 zł. 0798-684-979.
TAŚMA magnetyczna, rowery magnetyczne, do ćwiczeń, 120-420 zł. 0505-232-406.
TRZY rowery, 16,24,28 kołach, 60-80-350 zł. (0-85)651-00-75.
ZAKUPIĘ, przyczepa pod łódkę, Balt 360. (0-85)676-27-17.
ZAKUPIĘ; silnik do roweru, 0508-380-583.
ŻAGLÓWKA, BEZ2, mała, 1.000 zł. 0887-084-014.

ZWIERZĘTA

❑ DOMOWE

AKWARIUM 375 l, szafka, pokrywa, 1.900 zł. 0695-729-559.
AKWARIUM 60 l, wyposażenie, ryby, Białystok, 130 zł. 0602-691-997.
AKWARIUM panoramiczne, 70 l, przykrywa, Suwałki, 120 zł. 0660-616-050.
AMSTAFF, szczeniaki, 2 szt, 150-200 zł./szt. 0502-385-474.
AMSTAFF, szczenięta, płowo-niebieskie, 3 szt. B-stok, 250 zł./szt. 0502-546-842.
BEAGLE, 3-kolorowe, szczenięta, rodzice rodowodowi, 2 szt, Jeżewo, 600 zł/szt. 0604-880-798.
BEAGLE, pies, 2-letni, 300 zł. 0665-386-052.
BEAGLE, szczenięta, 3 szt, 450 zł/szt. 0500-592-673.
BERNARDYN, młody, ładny, rasowy, pies, Białystok, 350 zł. 0606-283-988.
BERNARDYN, pies, 2-letni, 160 zł. (0-86)271-17-52, 0660-408-043.
BUDA dla psa ocieplana, B-stok, 70 zł. (0-85)654-05-56, (0-85)874-33-39.
BUDA dla psa, Białystok, 500 zł. 0602-204-595.
BUDA dla psa, duża, 600 zł. (0-85)710-88-59.
BUDA, nowa, dla dużego psa, 320 zł. (0-85)650-46-75.
BUDOGA francuskiego, 750 zł. (0-85)676-27-71.
BUDY dla psów, ocieplane, solidne, 4 szt. 200-450 zł. 0608-523-738.
BULDOŻKI francuskie, szczenięta, 2 szt, ok. Bielska Podl., 400 zł/szt. 0503-156-232.
BULDOŻKI francuskie, szczenięta, 4 szt, 750 zł/szt. 0507-337-982.
BULDOŻKI francuskie, szczenięta, suczki, 2 szt, Augustów, 700 zł/szt. 0694-996-096.
BULTERIER, 10 msc, biały, 400 zł. 0516-961-358.
BULTERRIER, suka, pręgowana, mocna budowa, pies, biały, 3-letnie, Tykocin, 250 zł./ szt. 0691-700-715.
CANE corso, czarny, 16-mies., pies, 1.000 zł. (0-85)722-15-60.
CANE corso, szczeniaki, 10 tyg, 300 zł. 0502-474-401.
CAVALIER, reproduktor, Białystok, 400 zł. 0504-073-035.
CHIHUAHUA, szczenię, 2.000 zł. 0507-337-982.
COCKER spaniel angielski, szczenięta złote i czarne, 380 zł. (0-85)676-21-72.
COCKER spaniel, szczeniak, B-stok, 280 zł. (0-85)653-48-62, 0662-122-579.
COCKER spaniel, szczenieta, 2 szt, ok. Bielska Podl., 280 zł/szt. 0503-156-232.
COCKER spanielki angielskie, maści czarnej i rudej, Suwałki, 350-400 zł. (0-87)566-66-51, 0511-449-701.
DOBERMAN, szczenięta, 6 szt, gm. Michałowo, 150 zł/szt. 0888-108-555.
DOBERMANY 3-mies., zaczepione, 5 szt, 250 zł/szt. 0888-108-555.
DOGE de bordo, dorsłe, 2 szt. ok. Bielska Podl. 380 zł./szt. 0515-410-023.
FOKSTERIER, 3-kolorowe, po polujących rodzicach, 3 szt. 350 zł/szt. 0515-410-023.
FRETKI młode, 250 zł/szt. 0696-895-337.
GOLDEN retriever, pies 4-letni, sprawdzony reproduktor, bardzo ładny, 500 zł. 0698-151-518.
GOLDEN Retriever, szczenięta, złote, biszkoptowe, zaszczepione, odrobaczone, rodzice na miejscu, 5 szt, 400 zł/szt. 0698-151-518.
HASKI, szczenieta, różne kolory, niebieskie oczy, 6 szt. 380 zł/szt. 0506-807-025.
HUSKY syberyjski, pies 7 tyg, 370 zł. Zambrów. 0505-552-375.
HUSKY, niebieskie oczy, roczny, pies, ok. Moniek, 200 zł. 0503-615-038.
HUSKY, pies, alfa, Suwałki. 500 zł. (0-87)567-07-83.
HUSKY, suczka, 300 zł. 0504-176-136, 0694-036-409.
HUSKY, szczeniaki, 5 szt, odrobaczone, ok. Zambrowa, 250 zł/szt. (0-86)271-87-32.
JAKTERIER, pies, suka, polujące, 500 zł/para. (0-86)476-18-07.
JAMNIKI, po rodowodowych rodzicach, 500 zł/szt. (0-85)869-11-35.
KAJKAŻ, suczka, 3-miesieczna, ksiażeczka zdrowia, 250 zł. 0602-188-014.
KLACZKI, 2 szt, wielkopolskie, 3,5 roku, zaźrebione, 3.700 zł/szt. 0601-669-055.
KLATKA dla ptaków, innych zwierząt, stan db, srednia, 20 zł. 0516-867-527.
KOTEK perski, biały, 9-tygodniowy, Białystok, 360 zł. 0510-110-838.
LABRADOR, pies, czarny, 2-letni, 1.000 zł. 0602-188-014.
LABRADOR, suczka, biszkoptowa, 4-miesięczna, 400 zł. 0662-436-826.
LABRADORY, szczenięta, 3 szt, 550 zł/szt. 0507-337-982.
ŁAJKA zachodnio-syberyjska, szczenięta, pięć piesków i suczka, rodzice polujący, 350zł/szt. 0668-287-948.
ŁÓDŹ wiosłowa, dł. 3,15m, szer. 1,30m, schowek, 1.600 zł. Okolice Augustowa. 0888-279-310.
MALAMUTE, szczenięta, niebieskookie, odrobaczone, 2 szt. Sokółka, 450 zł/szt. 0500-043-930.
MALTAŃCZYK, suczka, 6tyg, dwukolorowa, ładna, 400 zł. 0663-722-607.
MOPSY, rodowodowe, 1.500 zł. 0663-398-959, (0-89)511-90-98.
OWCZAREK bernardyn, pies, roczny, do pilnowania posesji, 400 zł. 0600-182-344.
OWCZAREK kaukaski, 6 tyg, 250 zł. 0501-330-205.
OWCZAREK niemiecki, 11-mies, rodowód, 400 zł. (0-86)275-02-65, 0781-150-324.
OWCZAREK niemiecki, 2 suczki, piękne umaszczenie, po rodzicach rodowodowych, Tykocin, 300 zł/szt. 0691-700-715.
OWCZAREK niemiecki, 4-miesięczny, 300 zł. 0504-176-136, 0694-036-409.
OWCZAREK niemiecki, 8 msc, suczka, z rodowodem, 800 zł. 0500-204-199.
OWCZAREK niemiecki, 8-10 tygodniowy, kontowany, odrobaczony, mocna budowa, Wys,Maz. 350 zł. (0-86)476-50-50. 0501-546-064.
OWCZAREK niemiecki, do pilnowania posesji, ostry, 300 zł. (0-85)650-21-54.
OWCZAREK niemiecki, pies, łapy, 150zł.0515-521-603.
OWCZAREK niemiecki, suczka, 3mc, po bardzo ładnych rodzicach, 150 zł/szt do uzg. 0601-056-778.
OWCZAREK niemiecki, suczka, 5-miesięczna, długo włosa, rodowód, 500 zł. 0602-441-280.
OWCZAREK niemiecki, suka długowłosa zamienię na inną rasę, Siemiatycze. 0505-824-161.
OWCZAREK niemiecki, suka, 1,5-letnia, 150 zł, ok. Szczuczyna. 0509-628-118.
OWCZAREK niemiecki, szczeniaki, pies i suka na miejscu, B-stok, 300 zł/szt. 0502-533-680.
OWCZAREK środkowo azjatycki, 9 tyg, 200- 250 zł. 0501-330-205.
OWCZARKI 9 tyg, zaszepione, odrobaczone, książeczki zdrowia, 300 zł. 0500-725-129.
OWCZARKI niemiecki, szczenięta, krótka i długa sierść, rodzice z importu, 300-500 zł. (0-87)568-59-10.
OWCZARKI niemieckie, 2 szt, 2,5 miesiąca, odrobaczane, po dobrych rodzicach, czarne, podpalane, 450 zł/szt. 0509-747-366.
OWCZARKI niemieckie, 2 szt, suka, 3-letnia, pies, 15-mies., Ostrołęka, 350-500 zł. (0-29)764-83-06 po 15.
OWCZARKI niemieckie, 3,5-mies, 5 szt, 250 zł/szt. (0-86)275-02-65, 0781-150-324.
OWCZARKI niemieckie, 5 szt, 2-mies., po wszystkich szczepieniach, rodzice na miejscu, 200 zł/szt. (0-85)650-21-57, 0607-731-546.
OWCZARKI niemieckie, 8-tyg., 100 zł. (0-86)475-07-23, 0601-818-849.
OWCZARKI niemieckie, suki, pochodzenie czeskie, bardzo ładne, 1.000 zł/1 zamienię na psa owczarka niemieckiego, długowłosego. 0501-772-306.
OWCZARKI niemieckie, szczeniaki 7 tyg. po bardzo ładnych rodzicach, 150zł/szt. do uzg. 0601-056-778.
OWCZARKI niemieckie, szczenięta, po rodowodowych rodzicach, 300-400 zł. (0-87)644-53-72.
OWCZARKI niemieckie, w różnym wieku, 4 szt. 350 zł/szt. 0515-410-023.
PEKIŃCZYK, biały, reproduktor, B-stok. 200 zł/krycie. 0504-073-035.
PEKIŃCZYK, szczenięta, suczka i piesek, szczepione, z książeczka zdrowia, 390 zł. (0-85)878-98-28.
PEKIŃCZYKI, mieszance, 4 szt, ok.Wys.Maz. 70 zł/szt. 0513-375-833.
PEKIŃCZYKI, szczenięta, 4 szt, 350 zł/szt. 0500-592-673.
PERS, kocur, 10-mies., 300 zł, Białystok, Zaścianki. 0509-724-187.
PERS, rosyjski, brytyjski, małe kotki, 400 zł/szt. 0502-546-842.
PINCZER miniaturowy, piesek, Trzcianne, 350 zł. (0-85)738-50-47.
PINCZERKI miniakurki, ciemne, szczenięta, 4 szt. Siemiatycze, 300 zł/szt 0604-411-951.
PINCZERKI miniaturka, suczka brązowa, 6-tygodniowa, Suwałki, 250 zł. 0694-536-562.
PINCZERKI miniaturowe, po rodowodowych rodzicach, 3 szt, Augustów, 450 zł/szt. 0694-996-096.
PINCZERKI miniaturowe, szczenięta, Grajewo, 230 zł. (0-86)272-28-00.
PITBULL, czekoladowe, szczenięta, 2 szt. Bielska Podlaski, 200 zł./szt. 0508-494-374.
POSZUKUJĘ; beagle, psa, reproduktora. 0694-136-620.
PRZYJMĘ do 1,5-letniego teriera, foksteriera lub jamnika miniaturowego. (0-86)478-12-19.
PRZYJMĘ doga niemieckiego, dorosłą suczkę lub szczeniaka. Za niewielką opłatą. 0510-142-066.
PRZYJMĘ huski sukę dorosłą lub szczeniaka. Za niewielką opłatą. 0510-142-066.
PRZYJMĘ wilczura lub owczarka niemieckiego do pilnowania posesji, nie na łańcuch, nieodpłatnie. 0510-355-206.
PUDEL, 2-letni, Wys.Maz. 250 zł. (0-86)275-02-65.
PUDEL, szczeniak, B-stok, 280 zł. (0-85)653-48-62, 0662-122-579.
PUDELKI miniaturowe, 3 szt, różne kolory, 2-mies., szczepione, ks. zdrowia, 390 zł/szt. 0602-615-159.
RATLERKI miniaturowe, szczenięta, 2 szt, suczki, Trzcianne, 350 zł/szt. (0-85)738-50-47.
RATLERKI miniaturowe, szczenięta, 2 szt, Wysokie Mazowieckie, 400 zł/szt. 0507-081-210.
RATLERKI, brązowe, 3 szt, 6-tyg., Grabówka, 300 zł/szt. (0-85)741-82-28.
REPRODUKTOR york, B-stok, 200 zł. 0604-691-716.
ROTTWEILER, suczki, 3-mies., zaszczepione, odrobaczone, Augustów, 350 zł/szt. 0502-158-091.
ROTTWEILER, szczenieta, macna budoewa, 3 szt. 380 zł/szt. 0506-807-025.
SHIH-TZU, czarny piesek, 2-mies. szczepiony, 550 zł. (0-85)878-98-28.
SHIH-TZU, szczenieta, zaszczepione, 3-miesięczne, 650 zł, (087)565-00-60.
SHIH-TZU, szczenięta, zaczepione, 600 zł/szt. 0500-185-540.
SIBERIAN husky, 2 szt, 450 zł/szt. (0-85)653-48-62. 0662-122-579.
SPANIELE, 350 zł. 0504-176-136, 0694-046-409.
SPANIELKI, różne kolory, 350 zł. 0504-176-136, 0694-036-409.
SYBERIAN huski, szczenięta, 6-tyg., 350 zł. 0508-130-888.
SZCZENIETA, od owczarka niemieckiego, 2 szt, 150 zł/szt. 0502-370-955.
SZCZENIĘTA labladory, 500- 900 zł, 0504-074-953.
SZCZENIĘTA owczarek niemiecki, 8-tygodniowe, 120 zł. (0-85)716-54-91.
SZCZENIĘTA, owczarek niemiecki, 5 -miesięczne, rodzice z rodowodem, 2 szt. 350 zł/szt. 0600-182-344.
SZNAUCER miniaturka, 3 szt, pieprz/sól, po rodzicach rodowodowych, doskonała budowa, obfita szata, 400 zł/szt. 0600-279-398.
SZNAUCER olbrzym, ok. Zambrowa, 300 zł. 0784-075-106.
SZNAUCER olbrzym, rodowód, 4-letni, 1.200 zł. 0502-474-401.
SZNAUCERKI, miniaturki, 350 zł. 0504-176-136, 0694-036-409.
SZNAUCERY miniaturowe, pieprz i sól, po rodowodowych rodzicach, 500 zł. 0693-524-740.
TCHÓRZOFRETKA, samiec, 6 miesięczny, z klatką, 250 zł do uzg. Suwałki, 0508-763-853.
TERIER, 2 msc, 700 zł. 0504-074-953.
TOS, 2-letni, rodowód, 1.000 zł. 0509-079-103.
WEST terier, szczenięta, 2 szt, 700 zł/szt. 0507-337-982.
WESTI, rodowodowe szczenięta, 2 szt, Białystok, 2.500 zł/szt. 0791-182-469.
WESTTERIER, suka, 6-mies., książeczka zdrowia, 900 zł. (0-85)731-03-27 wieczorem.
WILCZARZE irlandzkie, rodowodowe szczenięta, 11 szt, Białystok, 3.500 zł/szt. 0791-182-469.
WILK niebieski, 8-miesięczny, 250 zł. (0-86)278-45-64.
WOLIERY, klatki +osprzęt do hodowli papug małych i dużych, 25-200 zł. (0-87)732-30-77 po 20.00, 0691-835-577.
YORK, 4-mies., pies, odrobaczony, kpl szczepień, książeczka zdrowia, 1.200 zł. (0-85)719-13-22.
YORK, 5 szt, szczenięta, 550 zł/szt. 0798-378-687.
YORK, sprawdzony reproduktor, 1.4kg, B-stok. 400zł/krycie. 0501-546-89.
YORK, suczka dorosła, 1.200 zł. 0504-176-136, 0694-046-409.
YORK, suka 2-letnia, długi, jedwabisty włos, stalowo-złota, 1.300 zł. 0696-052-998.
YORK, szczenięta, 5 szt, 800-1.200 zł/szt. 0507-337-982.
YORKI, 2-mies., miniaturowe, szczepione, książeczka zdrowia, 900 zł. (0-85)878-98-28.
YORKI, suczki 7-tyg., zaczepione, odrobaczone, aktualna książeczka, 1.200 zł. (0-85)719-13-22.
YORKI, szczenięta, do odbioru od zaraz, Gołdap, możliwość dowozu, 950 zł. 0693-300-593.
YORKI, szczenięta, zaszczepione, odrobaczone, 5 szt. 1.100-1.300 zł/szt. 0500-423-777.
ZAKUPIĘ psa kaukaza, od 1-2 lata, duży, masywny, 0696-213-380.
ZAKUPIĘ, yorki, piesek i suczka, 0602-615-159.

❑ ODDAM

ALASKAN, 1,5-rŏczny, ok. Wys. Maz. (0-86)275-02-65.
BERNARDYN, pies 3-letni, w dobre ręce, ok.Białegostoku. 0504-942-350.
FOKSTERRIER, trikolor, 4.5-miesięczny, papiery, Siemiatycze. (0-85)655-53-75. 0608-256-532.
KOTY dorosłe i młode, zdrowe, ładne, ok. Ełku. 0662-887-591.
KROWA HF, 8-letnia, (0-85)718-70-96.
MIESZANIEC suczka, większa, bardzo czujna, idealna do pilnowania posesji, B-stok. (0-85)743-88-10, 0504-265-672.
MIESZANIEC, podobny do pitbula, siwy z brązem, 1,5-roczny, grzeczny, miły, w dobre ręce, B-stok. 0609-626-123.
OWCZAREK niemiecki, mieszaniec, 3-letni, gm. Kulesze Kość. 0517-817-092.
PEKIŃCZYK, 2-letni, brązowy, podpalany, w dobre ręce, Suwałki. 0660-265-886.
PINCZEREK, w dobre ręce, gm. Gródek. 0607-779-760.
PRZYJMIJ młodą sunie, idealna do pilnowania posesji, duża. 0504-265-672, (0-85)743-88-10.
SZCZENIAKI 2 msc, suczki, mieszańce wilczura, Białystok. 0507-764-557.
ŚWINKĘ morska rozetkową, 3-kolorowa, 11-miesięczna, klatka, B-stok, 0602-422-854.
W dobre ręce, nie do bloku, małą, czystą, samodzielną, wesołą koteczkę, 0505-120-525.

POZOSTAŁE OGŁOSZENIA JUŻ JUTRO!

TURYSTYKA

***SOBOTA** -BELGIA, HOLANDIA, NIEMCY. SPRINTEREM, DVD. (085)739-41-79, 0606-379-966.

001108B

AGROTURYSTYKA

KUJIG z pochodniami, zakończony ogniskiem i grzańcemm, przy akordeonie, okolice Wigier, 30 zł/os. 0605-345-777.
ZIELONE Kamedulskie, całoroczny, aktywne formy spędzania wolnego czasu, zobacz wiecej na: www.azyl.za.pl, od 22 zł/osobo/doba. (0-87)563-19-91, fax: (0-87)566-58-01.

❑ JEZIORA, RZEKI

AS-BARTOSZE 2A, 3 km od Ełku, przy rezerwacie przyrody, pokoje od 19.90 zł/os./doba. (0-87)610-25-20 po 19, 0512-443-247 do 19.

POZOSTAŁE OGŁOSZENIA JUŻ JUTRO!

HANDEL

SPRZEDAM

LADY CHŁODNICZE, REGALY SKLEPOWE, 0501-105-730.

000208A

SPRZEDAM

BALON reklamowy, 100 zł. 0601-191-187.
DRZWI wewnętrzne 70, 80, blachy piekarnicze, umywalka, sedes, zlew, wanny, itp, 10- 50 zł/szt. 0501-027-127.
FOLIA do sianokiszonki agrapac, 500mm, niemiecka, 30 szt. 210 zł./szt. (0-85)653-89-43.
KASA fiskalna, 2 szt, Optimus, 600 zł/2 szt. (0-85)654-12-77.
KASY fiskalne, 2 szt, Optimus, mało używane, 150 zł/szt. (0-86)277-66-12.
KIOSK ruchu do przeniesienia, 1.000 zł. 0783-490-346.
LADA chłodnicza, 2-komorowa, stan bdb, 300 zł. 0502-113-136.
LADA chłodnicza, 4 mb "Nowa", 8.500 zł, regały sklepowe na pieczywo, wymogi HACAP, 4.500 Zł, 0507-082-119.
LADA sklepowa, biała płyta, dł. 1,4m, 600 zł. 0885-132-259.
LADA sklepowa, chłodnicza, 1,90x1,0 m, 500 zł. 0604-567-515.
MEBLE sklepowe-regały oszklone, wystawka np. na ciastka, cukierki, stan bdb. 5.000 zł. do uzg. 0500-292-466.
NAŚWIETLACZ UV-254, do dezynfekcja jaj, Augustów, 1.000 zł. (0-87)643-33-09.
PÓŁKA wisząca na papiersoy, 300 zł. (0-86)274-10-87.
REGAŁ magazynowy, aluminiowy, wys. 2 m, 100 zł. 0697-382-860.
REGAŁY sklepowe w idealnym stanie, Suwałki, 5.000 zł. 0504-049-490.
REGAŁY sklepowe, 300 zł. (0-87)620-00-62, 0606-368-883.
REGAŁY sklepowe, 300 zł. 0606-368-883, (0-87)620-00-62.
REGAŁY sklepowe, biała płyta, wys. 2 m, 6 szt, 180 zł/szt. 0885-132-259.
REGAŁY sklepowe, lady sprzedażowe, ładny kolor, podświetlane, Białystok, możliwość transportu,.2.800 zł. 0697-440-751.
REGAŁY, 5 szt, 2x0,90 m, 200 zł/szt. (0-86)274-10-87.
ROZDRABNIACZ do mięsa, stołowy, wilk, 900 zł. Suwałki. 0504-181-472.

POZOSTAŁE OGŁOSZENIA JUŻ JUTRO!

MASZYNY I URZĄDZENIA

SPRZEDAM

FREZARKĘ DOLNOWRZECIONOWĄ, 0600-934-555.

000231A

ŁADOWARKA ZETTELMAYER ZZ601S, (1990), STAN IDEALNY, 55 KONI, 40.000,-. 0609-264-609.

001087B

MASZYNY do produkcji okien PCV, aluminium, drewna, metalu. 0602-484-424.

000982A

PŁUGI 4-SKIBOWE, POLSKIE. 0605-295-238.

001282A

KUPIĘ

AGREAGAT tynkarski do tynków tradycyjnych. 0784-028-396.
AGREGAT prądotwórczy, 10 kW. 0888-641-110.
BECZKA plastikowa na palecie o pojemności 1000 lub 2000 l, na paliwo, ok. Suwałk, 0693-467-782.
BETONIARKA, BWE 400, 0505-231-261.
BETONIARKA, ponad 200 l, stan db. 0662-187-844.
BUTLA acetylenowa, duża. 0668-485-956.
BUTLA na dwutlenek węgla lub innego gazu, 100 zł. 0605-265-818.
DO robienia wióra, z osiki, (0-85)745-22-21- po 18-stej.
GIENTARKA do obróbki blacharskiej, 0500-067-949.
GRUBOŚCIÓWKA, strugarka, 0661-934-461.
HEBLARKA, rozsądna cena. 0513-999-728.
KOPARKO ładowarka. 0600-506-507.
LICZNIK prądu, 3-fazowego, Grajewo, 0698-634-139.
MAŁA pompa hydrauliczna. (0-85)650-42-53 wieczorem.
MASZYNY stolarskie, fabryczne. (0-85)749-15-66, wieczorem.
OPONY do wózka widłowego 12x700. (0-85)650-42-53.
OPONY do wózka widłowego, ro

PÓŁAUTOMAT spawalniczy, 200 A, niemiecki, 380 V, 2.300 zł. 0604-227-205.

PÓŁAUTOMAT spawalniczy, 220V, B-stok, 650 zł. 0606-667-109.

PRASA do papieru, 500 zł. (0-86)274-10-87.

PRASA hydr., 4-kolumnowa, 4.000 zł. 0501-749-349.

PRASA hydr., rzemieślnicza, ucisk 20 t, B-stok, 1.250 zł. 0606-930-421.

PROŚCIARKA do drutów Nosenki, 5.000 zł. 0502-768-868.

PROŚCIARKA do drutu, 2.000 zł. 0604-551-417.

PRZECINARKA 1.000 zł. (0-85)654-09-95.

PRZECINARKA do metalu, fabryczna, silnik 3 KW, 1.500 zł. 0887-284-687.

PRZEDŁUŻACZ, 3-fazowy, 63A, 5x10, 10 m, 250 zł. 0504-099-116.

PRZEKŁADNIA elekt. do wyciągu. 300 zł. (0-85)714-02-18.

PRZEKŁADNIA ślimakowa górna, 2 szt, boczna, 2 szt, do wywietrzników szklarni, budynków, 50 zł/szt. (0-85)744-23-70.

PRZEKŁADNIO-POMPA, hydr., 120, rozdzielacz, 1.500 zł. 0506-555-242.

PRZENOŚNIK ślimakowy, do cementu, dł. 9m, 6.000 zł. 0505-231-261.

PRZENOŚNIKI, ślimakowe, poziome, 250, 3 szt, Janów, 4.000 zł/szt. 0505-231-261.

PRZETRZĄSACZ karuzelowy, mało używany, 700 zł. 0606-907-266.

PRZYCZEPA wywrotka, 4.5t. po remoncie. Stawiski. 7.000 zł. 0880-217-958.

PRZYCZEPKE 1-osiową, wywrotkę, nową, k. Suwałk, 6.800 zł. 0608-293-176.

PRZYRZĄD do rąbania pieńków, 200 zł. 0887-926-744.

PRZYRZĄD do sprawdzania wtryskiwaczy, nowy, Łomża, 1.000 zł. (0-86)216-90-46.

RAMA z osią do dużej piły, Bielsk Podl., 1.400 zł. (0-85)730-97-56.

REGAŁY ślusarskie, 2 szt., duże, 340 zł/szt. (0-87)562-34-24 po 20.00.

RĘBAK do gałęzi, 4.000 zł. 0663-470-823.

RĘBAK do gałęzi, gr. cięcia 8 cm, 5.500 zł. (0-85)650-20-07 po 20.

RĘBAK do gałęzi, ciągnikowy, 6.200 zł. 0782-028-175.

RĘBAKI do gałęzi, 3 szt, grubość cięcia 5-11 cm, 4.500-9.000 zł. (0-86)274-30-44.

ROZDZIELNIA budowlana, przenośna, 800 zł. 0504-099-116.

ROZDZIERACZ, 2,4-sekcyjny, Białystok, 200 zł. 0663-460-468.

RÓWNIARKA Baukema SHM4, (1986) 82.000 zł. 0501-230-144.

POZOSTAŁE OGŁOSZENIA JUŻ JUTRO!

ROLNICTWO I OGRODNICTWO

KUPIĘ

KUPIĘ KNURY. 0505-219-306. 003027A

KUPUJĘ UŻYWANE ZBIORNIKI NA PASZE POLIPROPYLENOWE (NA KONSTRUKCJI METALOWEJ) I METALOWE 3 T, 3,5 T I 5 T - DOJAZD DO KLIENTA. OKOLICE ŚNIADOWA, 0509-931-510. 000154B

MASZYNY I URZĄDZENIA

BECZKOWOZY od 2000 do 13000 litrów- tanio, 0609-190-919. 000140A

BECZKOWOZY od 3000 do 10000 tyś. litrów, 0601-787-601. 000140D

BECZKOWOZY, przyczepy samozbierające, pługi Kferneland, siewniki, wycinaki, przewracarki, inne maszyny. Dowóz. 0604-270-922. 000249A

BECZKOWOZY: 6000 LTR - 11.900,-, 7000 LTR - 13.700,-, 8000 LTR - 16.700,- GWARANCJA NA POMPY, DOWÓZ GRATIS. 0609-264-609. 001067F

BELARKĘ Welger, prasę kostkującą Sipme. 0511-274-988. 001226A

BIZON REKORD (1986R.) +SZARPACZ SŁOMY (2005R.) 37.000ZŁ. 0-513-598-416. 000182B

CIĄGNIKI: Zetor, Fendt, New Holland, Landini, Same, Massey Ferguson, Fiat, Renault, Case International. Duży wybór: Rogienice k/Łomży, (086)279-15-65 000197B

CIĄGNIK MF 3080 Z TUREM, KOMBAJN MF 620 Z ROZDRABNIACZEM, PŁUGI TUR 4 UNI GRUDZIĄDZ, ROZTRZĄSACZ OBORNIKA DWUOSIOWY, 0608-494-823. 000171A

CIĄGNIK MF 48 KM Z KABINĄ SPRZEDAM. (029)644-37-16 PO 20.00. 001142A

CIĄGNIK MF -595 PRZEDNI NAPĘD TEL. 0603-313-189. 000713A

CIĄGNIK ROLNICZY JOHAN DEER MODEL 7700, (1996) KM 150, STAN IDEALNY, 0607-379-824 000126B

CIĄGNIK U1614, BIZON Z-050, SIEWNIK ZBOŻOWY, PRZYCZEPĘ SAMOZBIERAJĄCĄ, KOSIARKE ROTACYJNĄ. 0515-287-868. 001016A

CIĄGNIKI ROLNICZE ZETOR, URSUS, UŻYWANE. (086)216-63-76, 0607-379-824. 000125B

FENDT 610 LS, 100KM, 32.000,-. (085)712-28-22. 001317B

GŁĘBOSZE (GRUBERY) RÓŻNE Z WAŁKAMI. 0609-264-609. 001087K

KOMBAJN BIZON, 1984, STAN BDB, 27.000,- (087)568-12-91. 000163A

KOMBAJN ZBOŻOWY CLLAS, 0608-283-605. 000151A

KOMBAJN ZBOŻOWY FAHR 1302, 0607-379-824. 000126D

KOMBAJNY 50 SZT: CLAAS, VOLVO, FORTSCHRITT; PRASY, ŻMIJKI, ZETOR, URSUS, MTZ, PŁUGI, TALERZÓWKI, WAŁY, KULTYWATORY, KARUZELE, PRZASNYSZ 0692-999-007. 000034B

MASZYNY ROLNICZE Z IMPORTU, BECZKOWOZY, PRASY, KOMBAJNY, PRZYCZEPY ORAZ INNY SPRZĘT (TRANSPORT GRATIS). TEL. (086)219-29-63, 0601-615-242, 0603-695-234. 000603A

MTZ nowe, różnej mocy, ceny konkurencyjne. (085)715-41-17, 0515-57-19-55. 003664A

PŁUGI KEVERLAND NA RESORACH 3 I 4 SKIOWE. PŁUGI KEVERLAND NA REORACH OBROTOWE 16.500,-. 0609-264-609. 001087N

PRASA Z224/1 (1991) Z DRABINKĄ 13.000 ZŁ, URSUS 1214 (1984) CAŁKOWICIE SPRAWNY 35.000 ZŁ, 0501-674-741. 000176A

PRASY belujące: Claas, Welger, Krono, Cararo, Mora, Omas, Deutz Fahr, New Holland, Arobale: Rogienice k/Łomży, (086)279-15-65. 000197A

PRODUCENT Maszyn Rolniczych PPHU "Agromex" oferuje: opryskiwacze, brony talerzowe, agregaty uprawowe, rozsiewacze nawozów, przetrząsacze karuzelowe, pługi, kosiarki, siewniki zbożowe i inne. Raty. Transport. Kiełczew ul. Prymasa 1000-lecia 22. (029)745-59-03, 0604-616-838. 001003A

PRZYCZEPA AUTOSAN 6 TON. (085)712-28-22. 001317A

PRZYCZEPA DO SIANOKISZONKI FAHR 6 TON. (085)712-28-22. 001072B

PRZYCZEPY 8 T, WYWROTKI. 0609-264-609. 001087J

PRZYCZEPY ROLNICZE UŻYWANE. 0698-647-458. 003896A

ROZRZUTNIK 2 OSIE, 8 TON, 10.000,-. 0609-264-609. 001087O

SIEWNIK AMAZONE D7, 4.500 ZŁ/SZT. 0609-264-609. 001087G

SIEWNIK NAWOZOWY AMAZONE 600L 2 WIATRAKI, KULTYWATOR Z WAŁKIEM SZEROKOŚĆ 3M, PRZEWRACARKA KARUZELOWA SZEROKOŚĆ 6M, 0601-787-601. 000163B

SIEWNIKI DWU KOMOROWY DO ZBOŻA I NAWOZU 2,5, 3 I 4 METROWY, STAN BARDZO DOBRY. (086)218-50-31, (086)472-07-40. 000095A

SIEWNIKI, PŁUGI, ROZSIEWACZ TONOWY, GNIOTOWNIKI, KOSIARKI, KULTYWATORY. 0609-795-777, (085)653-92-61. 000035B

SPRZEDAŻ maszyn rolniczych: ciągniki rolnicze: ładowarki, kombajny zbożowe, sieczkarnie, 0-505-975-221. 000040A

SPRZEDAŻ MASZYN ROLNICZYCH: ciągniki, prasy belujące, sieczkarnie, kombajny, inne. Duży wybór: Rogienice k/Łomży, (086)279-15-65. 000197C

ŚCINACZ ZIELONEK, ROZTRZĄSACZ OBORNIKA, KOSIARKA ROTACYJNA, OPRYSKIWACZ, 0508-393-384. 000172A

TRAKTORY Z NAPĘDEM 75 KONI I 95 KONI. 0609-264-609. 001087D

TUR DO CIĄGNIKA, 5714, NOWY, (086)476-16-88. 000221A

TUR KOMPLETNY DO URSUSA -3512. CENA 4.000,-.0508-985-087. 000990B

TUR MF 690, 4.500,-. 0694-914-786. 001315A

URSUS 3512, ROK (1996), (029)644-36-72, 0889-712-392. 001145A

URSUS U- 902, (1984), STAN DOBRY, 0604-468-672. 000147B

WAŁ 3 METRY, SZEROKOSCI, 4.000,-. 0609-264-609. 001087R

WÓZKI WIDŁOWE, ŁADOWARKI, KOPARKI Z IMPORTU. (086)219-29-63, 0601-615-242, 0603-695-234. 000598A

WYWROTKA 16 T, 3 -OSIE, 25.000,-. 0508-120-250. 000989A

ZBIORNIK ALFA LAWAL (2000), 1200L, (0-86)473-85-27. 000193A

ZETOR 12145 (1986), PNEUMATYKA, OBCIĄŻNIKI, EXPORT NIEMCY 37.500 ZŁ, 0513-598-416. 000182C

ZETOR 5211, (1985), PIERWSZY WŁAŚCICIEL. (085)712-28-22. 001072A

ZETOR 5245, (1987), KULTYWATOR Z WAŁKIEM 2,5 M SZEROKOŚCI. (085)719-71-52. 001026A

ZETOR 7045, TUR TRZYSEKCYJNY (1988), 43.000 ZŁ, 0513-598-416. 000182A

PRODUKTY ROLNE

BELE SIANOKISZONKI WYSOKIE MAZOWIECKIE. 0606-377-916. 001056B

BELE SIANOKISZONKI, OKOLICE BRAŃSKA. 0606-379-966. 001109B

KUPIĘ KWOTĘ MLECZNĄ. 0509-439-509. 004671D

KUPIĘ ZBOŻE PASZOWE, ŻYTO, PSZENŻYTO, OWIES TAKŻE GORSZEJ JAKOŚCI. 0602-252-310. 001265B

KWOTĘ MLECZNĄ, 0,25-0,30 ZŁ/KG. 0510-208-510. 004671F

KWOTĘ MLECZNĄ, ZAMBRÓW 3782 KG 60 GR. (086)271-75-47. 001323A

SIANOKISZONKA W BELACH, WYSOKIE MAZOWIECKIE. 0606-377-916. 001056D

SPRZEDAM KWOTĘ MLECZNA 13.000 KG CENA DO UZGODNIENIA, SŁOMĘ W BELACH, (086)472-14-45. 000192A

ZAMIENIĘ OBORNIK NA SŁOMĘ, JEŻEWO STARE. 0502-314-540. 001103D

ZWIERZĘTA HODOWLANE

DWIE JAŁÓWKI WYSOKO CIELNE. CENA 4.000,-. 0508-985-087. 000992B

JAŁOWICE WYSOKO CIELNE HF Z NIEMIEC, POLSKI. NOWY TRANSPORT. PRZEDSIĘBIORSTWO "ALEKSANDER": -JEŻEWO STARE 16. 0502-314-540. 001103B

JAŁÓWKA WYCIELENIE W LUTYM, 2.600,-. (029)644-01-68. 001042A

JAŁÓWKI HF, LIMOUSINE, SIMENTAL, W CIĄGŁEJ SPRZEDAŻY. CATTLEX, KARWOWO 12, 18-520 STAWISKI, tel./fax (086) 474-23-04, 505-703-446. 000177A

LIMUSIN 100%, JAŁÓWKI, BYCZKI, 5.000,-. (085)721-94-45. 000937A

LOSZKI, KNURY HODOWLANE, DOBRA GENETYKA, ZDROWOTNOŚĆ, TRANSPORT. 0608-591-474, (052)381-44-50. 000737B

OGIR 2 LATA BEZ POCHODZENIA, KASZTAN CENA DO UZGODNIENIA, 0502-054-139. 000148A

OWCE WRZESÓWKI Z DOKUMENTAMI, 300,-. (085)650-51-44. 001249D

SPRZEDAM 2 SZCZENIAKI, 1 ZŁ SZTUKA, 0506-393-645. 000144B

SPRZEDAM 3 ŹREBAKI PÓŁROCZNE I KLACZ 22- MIESIĄCE, ZK. (085)743-89-34. 001275A

ZIEMIA ROLNA

Z PRZYCZYN LOSOWYCH WYDZIERŻAWIĘ GOSPODARSTWO ORAZ SPRZEDAM MASZYNY ROLNICZE, GMINA TYKOCIN. 0783-850-353. 000623A

ZIEMIA 4,5 HA, GM. SZUDZIAŁOWO. (085)650-51-44. 001249B

MASZYNY ROLNICZE

❑ IMPORT MASZYN (085)749-27-03

AGREGATY uprawowe bierne, grubery 2 szt., cena 7 tys.

BUS Renault Master, furgon, wysoki dach (1999), 25 tys.

CIĄGNIK rolniczy Zetor 6211, kabina, cena 23 tys.

CIĄGNIK rolniczy Fent 611 Isa, moc 110 KM, rok prod. (1979), 6-cylindrów, cena 32 tys.

CIĄGNIK rolniczy Fiat 8248 +tur 3-sekcyjny, (1995), moc 85 KM, cena 52 tys.

CIĄGNIK rolniczy Landini, silnik Perkins moc 95 km, (1996), 52 tys.

CIĄGNIK rolniczy Zetor 10540, (1996), cena 55 tys.

CIĄGNIK rolniczy Zetor 4320, rok prod. (1995), cena 30 tys.

CIĄGNIKI rolnicze Zetor 5745+ tur, cena 20 tys.

CZĘŚCI do prasy belującej Claas rolland

CZĘŚCI nowe i używane do kombajnów, ciągników, pras, druty do podbieraków, od 10 zł.

DŹWIG zakabinowy Merlo, udźwig max na 8m 800kg, cena 12 tys

KOMBAJN Zbożowy New Holland 8060, szerokość 4.2, sieczkarnia, wózek do hedera, bez kabiny, cena 42 tys.

KOMBAJNY zbożowe Nwe Holland, 1520-szer. 2.8, sieczkarnia, 8060 szer. 4m, sieczkarnie, kabina, klimatyzacja, cena 25-48 tyś.

KOPARKA kołowa Case 61,waga 15 ton, łyżka 1m3, rok prod 1988, cena 42 tys netto

ŁADOWARKA teleskopowa Claas Renger, wysokość podnoszenia 6,8m, udźwig 2,5 tony, krokodyl, cena 55 tys netto.

ŁADOWARKI czołowe Atlas 61, łyżka widły do palet, cena 26 tys. netto.

ŁADOWARKI czołowe Kramer 512s, dwa koła skrętne, cena -31 netto

ŁADOWARKI oborowe Weideman 1502, 916, łyżka +widły do obornika, szerokość 1,05, silnik 4-cylindrowy, 3 szt., cena 25 -32 tys. netto

MINI koparka Schaff, waga 1500kg, kabina, głębokość kopania 1.9m, 24 tys netto

PŁUGI 4-skibowe, obracane Kverland, obracane, zagonowe, zabezpieczenia resorowe, cena 13 -7 tys.

PŁUGI obracane Frost 3-skibowe, zabezpieczenia śrubowe, cena 4,8 tys.

PRASY belujace wałkowe, łańcuchowe, Claas Rolland 44,46, Carraro, Krone KR 125, pasowa MF, cena 12 -25,5 tys.

PRZYCZEPA wywrotkowa s3, tandem Muller-Mital, rok prod 1991, DMC 18 ton, cena 30 tys netto

ROZSIEWACZE nawozów, Amazone, Sulki 400-1800l, 1.6-3.6 tys.

SAMOCHÓD ciężarowy Man 33332. betonomieszarka, 7m3, 6*4, rok prod. (1991), 95 tys netto.

SIECZKARNIA do kukurydzy Mengele SF 5000, heder Kemper Champion 3000, gniotownik, 58 tys.

SIEWNIK do kukurydzy Konskilde, 6-rzędowy, pneumatyczny, nawozy startowe i posiewne, regulacja między rzędowa, komputer, cena 15 tys.

SIEWNIKI do zboża, cena do 2,5 tys.

STÓŁ do rzepaku 3,6 m, Heder do kukurydzy do kombajnu Claas Dominator 76, 86, 96, cena 5-7 tys.

TURY 1-2 sekcyjne cena od 3 tys.

WÓZ paszowy Seko 10 m3, waga, własna hydraulika, cena 12 tys.

WÓZEK widłowy Clark terenowy, udźwig 3,5 tony, cena 17.000 tys. netto

ZAGĘSZCZARKA do gruntu Weber 700 kg, prowadzana, palona z rozrusznika, silnik 1-Herz diesel, (1998), 12 tys. netto.

KUPIĘ

AGREGAT, prasa Z224. 0607-809-288.

AUTOKARMNIK dla świń. 0661-842-007.

BALE sosnowe mokre, 80mm z papierówki, mogą być króciaki, 0608-513-635.

BECZKOWÓZ, 6.000l. tandem, st. bdb. 0695-572-420.

BECZKOWÓZ, ocynkowany, 5000 l. na dużych kołach, krótki, hydraulicznie otwierany, do 10.000 zł. (0-87)629-87-96.

BECZKOWÓZ, polski lub zachodni, do 4000 l. 0517-123-225.

BECZKOWÓZ, polski, 2.500- 5.000l. 0608-020-934.

BELARKA, polska, Z279. 0607-809-288.

BIAŁYSTOK, C330, C360, zarejestrowany, do 10.000 zł. 0698-195-597.

BŁOTNIKI do C-330. (0-85)717-56-18.

BRONY 5-polowe i dojarka konwiowa. 0500-276-375.

BURTY, do HL lub przyczepy Sanok, 8 t. (0-85)655-75-59.

BYCZEK kilkudniowy, mięsny, do 300 zł/szt, ok.Sejn. 0624-424-533.

BYCZKI, 2 szt. mieszańce, do 400 zł./szt. gm. Suchowola, Dąbrowa Bł. 0508-647-192.

BYCZKI, cieliczki, mięśne, kilkudniowe, 3 szt. ok. Wys. Maz. 0504-361-889.

BYCZKI, waga 100-200 kg, sam odbiorę, do 5 zł. 0880-071-094.

C 360, do 8.000 zł. 0502-819-756.

C-328, C-330, T-25, może być do remontu. (0-85)737-72-87.

C-330 do remontu. 0668-485-956.

C330 lub C360, 0513-809-546.

C330 lub t25 + kultywator i pług, do 15.000 zł. 0517-178-829.

C-330, C-360, C-363P lub MF-255. 0502-336-061.

C330, do remontu. 0602-256-292.

C330, od właściciela, po 1980 r. 0696-606-059.

C330, ok.Rutki. 0505-659-101.

C330M, w bdb stanie, 0693-083-148.

C360 lub c360 3p w dobrym stanie, do 20.000 zł. (0-85)650-13-91.

C-360 lub inny, może być do remontu. 0501-427-866, (0-85)650-10-20.

C-360 w rozsądnej cenie, 0695-039-051.

C360, obudowa skrzyni biegów, uszkodzona lub cała, ok.Ełku. 0513-526-820.

C-360. 0503-552-315.

C-360. 0609-839-204.

C360: blok silnika. 0514-995-229.

C360: silnik do remontu. 05014-995-229.

C-45, 80km, Z-MF lub inny, do 20.000 zł. 0508-318-605.

CHŁODNICA wody do kombajnu Bizon Z056. 0505-266-793.

CIĄGNIK C-360 do 10.000 zł, może być do remontu, Sejny, 0601-249-525.

CIĄGNIK C360: układ kierowniczy, ok.Zambrowa. 0608-832-323.

CIĄGNIK do 7.000 zł. 0607-218-059.

CIĄGNIK T25. (0-85)749-26-76.

CIĄGNIK, MTZ-82, po 1995 r., z turem lub bez, stan bdb, ok. Zambrowa. 0600-449-219.

CIELAKI 3- 10-dniowe, okolice Sejn, 0691-292-996.

CIELĘTA kilkudniowe, byczki, cieliczki, ras mięsnych, krzyżówek i HF, ok. Kulesz Kościelnych. 0506-725-910.

CIELĘTA, 3-4-dniowe, do 5 szt. (0-85)712-54-17.

CIELICZKI hodowlane, 2 szt, w rozsądnej cenie, (0-86)277-18-91.

CIELICZKI, do 10 szt, ok. Stawisk. 0662-027-783.

CIELICZKI, rasa HF, HO, waga 100-200 kg, sam odbiorę, ok. 4 zł. 0880-071-094.

CYKLOP Mikrus 7 THF 8 lub podobny. 0665-760-492.

CYKLOP polski, stan bdb. (0-86)476-12-14.

FELGA do zorzutnika, stary typ, 2-cz.ęściowa. 0888-327-838. Białystok.

FELGI, C360, rozsądna cena. (0-86)277-47-38.

GŁOWICA do ciągnika Hanomag 500/1. (0-86)476-38-18.

GM.PROSTKI, ziemia lub przejmę dzierżawę. 0602-578-985.

GORCZYCA - 200kg, (0-85)717-56-10. po 18.

GOSPODARSTWO rolne, max 10 km. od Łap. 0515-193-735.

GRUNTY rolne w Łomży lub okolicy do 15 km, położone przy drodze asfaltowej, 0695-891-624.

JAŁOWICA hodowlana, 3 szt, ok.Augustowa. 0660-081-139.

JAŁÓWKĘ czerwoną lub pierwiastkę zacieloną, rasy RP, 0505-929-053.

JAŁÓWKĘ lub krowę, na ocieleniu lup po wycieleniu, ok. Ełku. 0693-839-058.

JAŁÓWKI hodowlane, rodowód, 10 szt, ok. Sejn. 0693-390-276.

JAŁÓWKI mleczne, 200-400 kg, ok.Łap. 0885-750-825.

JAŁÓWKI, 5 szt, 200-300 kg, pow. Augustów, do 1.400 zł. 0607-691-165.

JĘCZMIEŃ browarny, min. 25 t. 0697-180-154.

JĘCZMIEŃ, 1.500 kg, na siew, Suwałki. 0512-158-540.

JĘCZMIEŃ, 10-20t. ok Łap. (0-85)650-21-45.

JĘCZMIEŃ, 2 tony, 6-rzędowego do siewu, gm. Kulesze Kość. (0-86)212-06-88, 0661-805-314.

JĘCZMIEŃ, pszenicę 80zł/q. z dowozem, Okolice Ciechanowca, (0-86)277-46-46.

JĘCZMIEŃ, pszenżyto, lub pszenicę, ok. Suwałk. 0693-467-782.

KABINA do C330. 0506-262-013.

KABINA kwadratowa do C 360, do 1.000 zł. 0509-285-611.

KABINA, C330, stan bdb. 0500-158-784.

KAMPER champion 3000, przystawka do trawy do JD6710, stan bdb. 0501-322-544.

KNUR, 100 kg. 0504-314-908.

KOŁA do przyczepy, 4 szt, 20", 240 zł/szt. 0509-287-694.

KOŁA do Zetora, 16,9/30 lub felgi. 0697-725-441.

KOŁA, 15"/11", przyczepa. (0-85)737-37-62.

KOŁO do kombajnu Anna, duże. (0-86)478-15-12.

KOŁO, zamachowe, do C 328, 0500-097-199.

KOMBAJN Bizon lub Record, od I właściciela, zdecydowanie. 0668-135-459.

KOMBAJN Bizon Rekord ZO-58 (1997-1998 lub 1999) stan bdb. 0693-467-782.

KOMBAJN Bizon Super lub Rekord, od I-wł., stan bdb. 0790-281-318.

KOMBAJN Bizon, w dobrym stanie. 0698-658-558.

KOMBAJN Karlik, stan bdb. 0506-798-935.

KOMBAJN zbożowy, Bizon, od I wł. 0721-450-799.

KOMBAJN zbożowy, stan bdb. (0-86)476-10-97.

KOMBAJN zbożowy, zachodni, sieczkarnia, do 25.000 zł. 0887-829-447.

KOMBAJN ziemniaczany Anna, stan idealny, pow 1991, I wł. 0793-006-124.

KOMBAJN ziemniaczany, Anna, w st.bdb, 0604-104-335.

KOPACZKA elewatorowa, (0-86)275-59-16.

KOPARKO-SPYCHARKA Białoruś typ budowlany, kabina kwadratowa, rozsądna cena. 0514-766-404.

KOZA, Łomża i okolice. 0606-903-338.

KÓŁKA do kultywatora. (0-85)717-56-18.

KÓŁKO kompl. do pługa, obracanego, (0-86)476-38-20.

KÓŁKO, kompl. Kverneland, kwadratowa rama. (0-87)642-56-45.

KROWA, do 10 lat, mleczna, jakość mleka obojętna, pow. Augustów, do 2.000 zł. 0607-691-165.

KROWA, jałówka, bez dokumentów, do 2.000 zł. (0-85)711-17-36.

KROWY mleczne lub jałówki wysoko cielne, ok.Wys.Maz. 0660-564-411.

KROWY mleczne, 2 szt. wycielone, wysoko cielne, pow. Wys. Maz. do 3.500 zł./szt. (0-86)478-14-22.

KROWY mleczne, pow.Mońki. 0783-790-410.

KWOTA mleczna, 0,20 zł/kg, podlaskie. (0-85)718-71-41.

KWOTA mleczna, 0,20 zł/kg, podlaskie. (0-87)568-70-48.

KWOTA mleczna, 10.000l. woj. podlaskie. 0.20-0.30 zł/kg. 0604-176-434.

KWOTA mleczna, 100.000 kg, do 0.20 zł/kg. Grajewo. 501-170-194.

KWOTA mleczna, 100.000 l, podlaskie, do 20 gr/l. 0607-775-631.

KWOTA mleczna, 15.000 kg, podlaskie, do 25 gr/kg. (0-87)568-82-80.

KWOTA mleczna, 30.000 kg, Mońki po 0,20 zł/kg. 0603-638-719.

KWOTA mleczna, 5.000 kg. 0504-580-136.

KWOTA mleczna, 50.000 kg, 0,10 zł/kg. (0-86)273-42-66.

KWOTA mleczna, 50000 kg, do 0,20 gr/kg. 0604-200-606.

KWOTA mleczna, 60.000 kg, do 10 gr, podlaskie. 0500-076-997.

KWOTA mleczna, do 10 gr/kg, podlaskie. (0-85)714-03-11 po 20.

KWOTA mleczna, do 10.000 kg, Hajnówka, 0,20 zł/kg. 0664-457-016.

KWOTA mleczna, do 30 gr, podlaskie. 0662-745-483.

KWOTA mleczna, do 30 gr, podlaskie. 0696-022-937.

KWOTA mleczna, Grajewo, 10.000 kg, 0.30 zł/kg. (0-86)278-13-07.

KWOTA mleczna, około 20.000 kg, podlaskie, do 20 gr/kg. (0-85)718-71-86 po 18.

KWOTA mleczna, Podlaskie Sudowia, do 20000 kg. po 0.15 zł/kg. 0502-843-435.

KWOTA mleczna, Sokółka, do 0,40 zł/kg. 0508-647-192.

KWOTA mleczna, woj.podlaskiego, najchętniej z Mlekovity, za 0,10 gr/kg. 0501-756-192.

KWOTA mleczna, z woj. podlaskiego, po 0,20 gr/kg. 0605-232-955.

LAS, pow.Zambrowski. 0602-877-551.

LOSZKA prośna. (0-87)642-21-35.

ŁYŻKA do trola podsiębierna. 0600-145-872.

MASZT do bel, lekki. (0-87)641-40-44.

MASZYNY do zbioru trzciny. 0601-808-003.

MIEDNIK, rwaczka do lnu, 0668-852-780.

MIESZALNIK pasz, 500 kg, do 2.000 zł. (0-87)629-87-96.

MTZ 80, bez napędu, do 10.000 zł. 0505-231-261.

MTZ 82 lub Pronar, Białystok. 0608-354-272.

NASIONA saladery. 0693-631-270.

OBCIĄŻNIKI przednie, Ursus 3512, 4512. (0-85)722-14-94.

OBUDOWA koła zamachowego, ciągnik Jumz. 0509-453-410.

ODKŁADNIA do pługa, rosyjskiego, (0-85)739-18-24.

OLCHA odziemkowe, grube, 38 śr, 450 zł/m sześc. 0889-003-085.

OPONY 20, 2 szt, do przyczepy 4, z felgami. (0-87)642-20-76.

OPONY do Ciągnika, 11,2x24. 0510-631-204.

OPONY do napędu, 10,5/20 lub 11,2/20, 0662-390-072.

OPONY do wózka widłowego, 700x12, 0660-029-940.

OPONY samolotówki do wozu, 16". (0-86)270-12-99.

OPONY, 750/20, używane, 0601-071-390.

OŚ od rorzutnika. 0888-327-838.

OŚ przednia do Zetor 6211. (0-85)749-27-03.

OWIJARKA do bel, stan db. (0-86)271-77-69.

OWIJARKA Sipma. (0-86)275-59-16.

PIŁA Husqvarna, używana, do pracy w lesie, pow.Białostocki. 0600-248-461.

PŁUG zagonowy, 3-skibowy, poszerzany. (0-86)270-32-90.

PŁUG zawieszany, 2-skibowy, ok. Moniek. (0-85)716-62-24.

PŁUG, Rabe Werk, 3+1, z zabezpieczeniami śrubowymi, 0501-322-544.

PRASA belująca polska, Sipma Z279, 0608-354-272.

PRASA belująca Sipma, polska, stan db. 0885-986-773.

PRASA belująca Welger, stan bdb, do 20.000 zł. 0603-323-815.

PRASA belująca, Sipma, Z 279/1, od I wł., z owijarką, pow.Wys.Maz., (0-86)275-59-16.

PRASA kostkująca polska. (0-85)721-14-63.

PRASA kostkująca Sipma Z224/1, od I-wł. 0600-594-291.

PRASA kostkująca, polska, powyżej 1995. (0-87)644-95-01.

PRASA kostkująca, Sipma, 0517-123-225.

PRASA kostkująca, Sipma, Z 224/1, 90-85)716-03-79.

PRASA kostkująca, Sipma, Z 224/1, w st.bdb, 0604-104-335.

PRZEKŁADNIA do rozrzutnika Fortschritt. (0-86)261-03-18.

PRZEWRACARKĘ Claas 5.5 m, ok. 2.000 zł. 0515-536-993.

PRZEWRACARKO-ZGRABIARKA, ok.Ełku lud Orzysza, w st.db, za rozsądną cenę, (0-87)619-31-86.

PRZÓD do c 360, 0506-675-146.

PRZYCZEPA 1-osiowa, ciągnikowa, ok. Moniek. (0-85)716-62-48.

PRZYCZEPA 4.5t. wywrotka, Krasnopol. 0694-629-311.

PRZYCZEPA 6 ton, D55, do 10.000 zł. 0660-674-433.

PRZYCZEPA D55, wywrotka, stan bdb. (0-86)275-62-84.

PRZYCZEPA do przewozu koni. 0502-981-016.

PRZYCZEPA samozbierajaca, do zielonek, Julgosławiankę I, II lub polską, sprawną technicznie, (0-86)476-18-26.

PRZYCZEPA samozbierająca, jugosławianka, 1 lub 2. 0693-497-038.

PRZYCZEPA samozbierająca, Jugosłowianka, stan bdb, (0-86)219-32-39.

PRZYCZEPA wywrotka, 4,5 t, 3-stronny wywrot, stan db. (0-86)476-85-33, 0604-675-803.

PRZYCZEPA wywrotka, 6 t, stan dobry. (0-85)717-86-22.

PRZYCZEPA wywrotka, do 6 t, stan bdb, oryginalny lakier, do 12.000 zł. 0885-346-240.

PRZYCZEPA wywrotka, małe koła. (0-85)656-82-38.

PRZYCZEPA, 3,5-6 t, może być do remontu. 0668-351-982.

PRZYCZEPA, 4 t, 6 t, wywrotka, zarej., rozsądna cena. 0698-195-597.

PRZYCZEPA, platforma lub wywrotka, (0-85)731-32-99, 0667-728-589.

PRZYCZEPĘ 4-10 t, moze być do remontu. (0-85)732-04-73 po 20.

PRZYCZEPKA, 1-osioswa, do przewozu zwierząt, do 1.500 zł. (0-86)275-23-78.

PRZYCZEPKA, wywrotka, 1-osiowa, 0692-288-262.

PSZENŻYTO, 10 t, Białystok. 0503-027-275.

RAMA nośna do tura C360, 330, (0-85)738-53-36.

ROZBIJAK do trawy, 2-pokosowy. (0-85)478-33-21 po 20.

ROZBIJAK słomy do Bizona Super. 0781-279-936.

ROZRZUTNIK 1-osiowy do 4.500 zł. (087)568-35-14, 0692-331-646.

ROZRZUTNIK 2-osiowy stan bdb, przyczepka do przewozu żywca. (0-86)278-46-18 po 19.

ROZRZUTNIK 2-osiowy, w stan db, okolice Bielska Podl. (0-85)737-17-19.

ROZRZUTNIK obornika 1 lub 2-osiowy, fabryczny, oryginał. 0793-006-124.

ROZRZUTNIK obornika, 6-7 t, może być do remontu, ok.Ciechaniwca. 0516-733-060.

ROZRZUTNIK obornika, może być do remontu. 0668-351-982.

ROZRZUTNIK, 1, 2-osiowy, może być do remontu, 0506-348-031.

ROZRZUTNIK, 1,2-osiowy, przewracarko-zgrabiarka, 5 lub 7, rozsądna cena. 0698-195-597.

ROZRZUTNIK, obornika, 0668-351-982.

ROZSIEWACZ do nawozu, 400-600l, 0506-348-031.

SADZARKĄ, czeska, polska. (0-85)714-02-57.

SIANO w belach, jakość bdb, ok.40 szt, może być z dowozem, ok.Czyżewa. (0-86)275-62-84.

SIANO, mieszanka w belach lub w kostkach, Białystok, Grabówka. Najchętniej z dowozem. (0-85)869-11-35.

SIANO, słoma, z gospodarstwa ekologicznego, okolice Dolistowa. (0-85)716-16-16.

SIECZKARNIA 1-rzędowa Pottinger GT, stan idealny, gm. Piątnica. 0696-202-307.

SIECZKARNIA 1-rzędowa, zachodnia, do 2.500 zł. 0784-618-639.

SIEWNIK do nawozów Amazone 800-1.500 l, zgrabiarka karuzelowa do siana. (0-86)275-54-66.

SIEWNIK zbożowy, ciągnikowy, szer 3 m. 0600-023-267.

SIEWNIK, poznaniak, (0-85)731-32-99, 0667-728-589.

SIŁOSY na zboże, od 20-60 t, 0885-986-773.

SIŁOWNIK wywrotu, 2-3 t. 0888-327-838.

SKRZYNIA biegów do ciągnika C-360. (0-86)212-06-88, 0661-805-314.

SKRZYNIA do C360. 0504-929-885.

SŁOMA w kostkach, 20 t. 0606-286-495.

**SORTOWNI

KRAMIK

Maszyny Rolnicze
Łozowo 19,
Tel. 0791-588-227, 0505-706-952

Zetor 6045, 2 szt.
Zetor 7045 turbo
Zetor 10045, turbo, nowe opony
Zetor 8111, szybka skrzynia
Zetor 8011 z ładowaczem, 2 szt., silnik po remoncie
Ursus 914
Prasy Belujące Welge szt. 8 cena od 12,5 tys.,
Prasa Belująca Krone 2 szt.
Deutz-Fahre, Class

BECZKOWÓZ ocynkowany, stan bdb, 5.500 l, 11.200 zł. (0-87)521-55-45.
BECZKOWÓZ ocynkwany, 5.000l, możliwość sprawdzenia, 11.000 zł. (0-85)716-21-51, po 18.
BECZKOWÓZ polski (1998) 2,500l, 4.500 zł. 0697-011-490. Okolice Kolna.
BECZKOWÓZ polski, 3.0000 zł. (0-87)619-42-45, 0665-835-012.
BECZKOWÓZ polski, ocynkowany, 9.000 zł. (0-86)476-85-84.
BECZKOWÓZ tandem, 6.000l st. bdb. Mońki, 15.000 zł. 0605-586-310.
BECZKOWÓZ z dużą pompą, pełnosprawny, 3.000 l, 3.000 zł. (0-85)717-56-18.
BECZKOWÓZ, (1991) 6000 l. ocynkowany, szer 3,5 m. pow.Łomża, 14.500 zł. 0606-353-291.
BECZKOWÓZ, 2.500 l, do remontu, 3.000 zł. (0-86)271-91-82.
BECZKOWÓZ, 2000 l, polski, 3.800 zł. 0600-215-165.
BECZKOWÓZ, 2500 l, 3.100 zł. do neg. 0504-368-501.
BECZKOWÓZ, 3.000 l, polski (1998) 8.500 zł. 0609-453-555.
BECZKOWÓZ, 3.300 l, 6.300 zł. 0514-596-738.
BECZKOWÓZ, 3000 l. (2001) stan bdb, gm. Kobylin Borzymy, 10.200 zł. (0-86)476-40-37.
BECZKOWÓZ, 3200 l, ocynkowany, Turowo, 4.500 zł. 0607-733-314.
BECZKOWÓZ, 3500 l, ocynkowany, 2-zawory, koła balonowe, stan bdb, 7.500 zł. 0506-427-348.
BECZKOWÓZ, 4.000 l, 5.000 zł. (0-86)271-88-40.
BECZKOWÓZ, 4.000 l, 9.500 zł. (0-86)270-51-58.
BECZKOWÓZ, 4.000 l, l wł. (2002) stan bdb, 13.500 zł. (0-86)271-73-49.
BECZKOWÓZ, 4.000 l, ocynkowny, kpl, 8.500 zł. 0504-930-328.
BECZKOWÓZ, 4.000 l, ok. Łomży, stan bdb, 7.200 zł. 0662-391-810.
BECZKOWÓZ, 4.000l, ocynkowany, 7.500 zł. 0504-626-411.
BECZKOWÓZ, 4.000l, polski, stan bdb, 12.000 zł. 0503-070-402.
BECZKOWÓZ, 4.000l. Kościan, 6.000 zł. (0-86)271-88-90.
BECZKOWÓZ, 4.200 l, ocynkowany, hydr. otwierany, kpl, 7.800 zł. 0508-813-029.
BECZKOWÓZ, 4000 l, 8.500 zł. 0602-881-149.
BECZKOWÓZ, 4000 l, ocynkowany, 2 wlewy, hydrauliczny, 8.000 zł. 0798-721-671.
BECZKOWÓZ, 4500 l. (1995) 9.000 zł. (0-85)716-51-21.
BECZKOWÓZ, 5,000l. ocynkowany, hydrauliczny, nowa pompa, st. bdb, 10.500 zł. 0798-721-671.
BECZKOWÓZ, 5,000l. st. bdb. (1985) 12.000 zł. 0602-489-446.
BECZKOWÓZ, 5.000 l, S-tycze, 8.000 zł. 0667-343-930.
BECZKOWÓZ, 5.000l. ocynkowany, 2 zawory, Mońki, 9.500 zł. 0518-969-991.
BECZKOWÓZ, 5.800 l, ocynkowany, stan bdb, 11.500 zł. (0-87)641-32-19.
BECZKOWÓZ, 5000 l, 1-osiowy, balony, 3 zawory, hydrauliczny, stan bdb, 11.500 zł. (0-87)642-56-45.
BECZKOWÓZ, 5000 l, Kaweko, st.bdb, 10.500 zł. 0695-461-818.
BECZKOWÓZ, 5000 l, ocynkowany, stan bdb, ok. Łomży, 11.200 zł. 0662-391-810.
BECZKOWÓZ, 6.000 l, ocynkowany, hydr. otwierany, kpl, stan idealny, 13.500 zł. 0508-813-029.
BECZKOWÓZ, 6.000 l, ocynkowany, stan bdb, ok. Grajewa, 13.500 zł. 0606-729-480.
BECZKOWÓZ, 6.000l, (1993) jak nowy, 15.000 zł. 0663-961-026.
BECZKOWÓZ, 6.000l, 1 oś, duże koła, pełne wyposażenie, 18.000 zł. 0604-729-551. Okolice Wys. Maz.
BECZKOWÓZ, 6.500l. st. bdb. Kolno. 15.500 zł. 0605-439-789.
BECZKOWÓZ, 6000 l, tandem, stan bdb, 13.000 zł. 0502-337-060.
BECZKOWÓZ, 6000 l. ocynkowany, na balonach, 3 wlewy, hydraulika, kampletny, 10.500 zł. 0692-653-491.
BECZKOWÓZ, 65000 l, 11.000 zł. 0602-881-149.
BECZKOWÓZ, 7.000 l, stan bdb, ok. Zambrowa, max wyposażony (1992) 24.500 zł. 0517-875-601.
BECZKOWÓZ, 7.000 l., tandem, skrętna oś, stan bdb, 17.500 zł. (0-87)642-56-45.
BECZKOWÓZ, 7.000l. ocynkowany, Stawiski. 12.500 zł. 0888-217-958.
BECZKOWÓZ, 7000 l, ocynkowany, 3-wlewy, hydraulika, mieszadło, stan idealny, ok.Mężenina, 16.500 zł. 0602-102-529.
BECZKOWÓZ, 7000 l. stan bdb, ok. Suwałk, 12.000 zł. 0501-263-092.
BECZKOWÓZ, 8,000l. tandem, 17.800 zł. 0514-907-919.
BECZKOWÓZ, 8000 l, z tamdem, 16.800 zł. 0692-777-025.
BECZKOWÓZ, niemiecki, 3.000 l, 4.800 zł. (0-85)716-53-81.
BECZKOWÓZ, ocynkowany, 3,000 l. st. bdb, 7.500 zł. 0887-145-730.
BECZKOWÓZ, ocynkowany, 3600 l, 7.500 zł. 0508-613-345.
BECZKOWÓZ, ocynkowany, 4000 l, hydraulicznie otwierany, 9.000 zł. 0508-613-345.
BECZKOWÓZ, ocynkowany, 4000 l, koła duże, balonowe, 8.000 zł. 0512-033-997.
BECZKOWÓZ, ocynkowany, 5.000 l, 9.500 zł. 0887-145-730.
BECZKOWÓZ, ocynkowany, 5000 l, 10.000 zł. 0664-877-774.
BECZKOWÓZ, ocynkowany, 5000 l, stan idealny, ok.Wys.Maz., 10.000 zł. (0-86)274-52-23.
BECZKOWÓZ, ocynkowany, 5000 l. Ciechanowiec, 14.000 zł. 0602-255-516.
BECZKOWÓZ, ocynkowany, 5000 l. stan bdb, pow.Łomża, 10.300 zł. 0606-353-291.
BECZKOWÓZ, ocynkowany, 5500 l. gm.Stawiski, 9.000 zł. (0-86)278-59-42.
BECZKOWÓZ, ocynkowany. 5.000l. 8.400 zł. 0513-910-211.
BECZKOWÓZ, polski, 2,500l. 3.200 zł. (0-86)475-38-76.
BELARKA Krone 125, 17.500 zł. (0-85)715-50-30.
BELARKA Krone 180, do siana, słomy, 9.000 zł. 0510-827-258.
BELARKA Krone KR 130 (1995) szeroki podbierak, 2 sznurki +siatka, ok. Łomży, 25.000 zł. (0-86)217-46-01, 0509-518-652.
BELARKA łańcuchowa, Mora 120, na sznurek, siatkę, 20.500 zł. (0-86)273-41-39.
BELARKA New Holland (1995) szeroki podbierak, 22.600 zł, 0506-898-760.
BELARKA pasowa, stan db, 9.000 zł. 0788-945-794.
BELARKA polska, owijarka (2000) 27.000 zł. 0507-144-467.
BELARKA Sipma, 30.500 zł. 0721-578-650.
BELARKA włoska, nowe łańcuchy. 1.300 zł. 0661-109-719.
BELARKA, (1998) Sipma, 32.000 zł. 0721-578-650.
BELARKA, szeroki podbierak, 20.000 zł. (0-86)273-50-21.
BELARKA, Welger 220 Profi (2001) gm. Ciechanowiec, 43.000 zł. 0608-885-560.
BELARKA-120 (2002) jak nowa, szeroki podbierak, 2 sznurki, c.smarowanie, zamki, ok./Łomży, 35.000 zł. (0-86)217-46-01, 0509-518-652.
BELOWNICA Claas, 55.000 zł. 0500-705-881.
BELOWNICA Deutz Fahr, 20.000 zł. 0500-705-881.
BELOWNICA Galigana, szeroki podbierak, sznurek siatka (1998) stan bdb, c.smarowanie, gm. Scianne, 26.000 zł. 0787-373-786.
BELOWNICA RP12 Welger. 15.600 zł. (0-86)279-05-14.
BELOWNICA z owijarką, tur do JD, ok.Giżycka, 60.000 zł. (0-87)421-16-09.
BELOWNICA, Sipma (1998) 27.000 zł. (0-85)718-71-64.
BELOWNICAM, Welger RP 12, 15.300 zł. 0513-809-547.
BIZON (1987) stan bdb, 33.000 zł. 0512-346-033.
BIZON polski Z56, ok.Czyżewa, 14.800 zł. lub zamienię na prasę belującą lub beczkowóz. 0885-525-363.
BIZON Record (1989) sieczkarnia, 53.000 zł. 0798-142-568.
BIZON z 40, silnik bdb, 8.500 zł. 0784-336-371.
BIZON Z040, stan db, silnik do remontu, 9.000 zł. (0-87)569-30-35. po 16.
BIZON Z-050 (1974) stan bdb, 22.000 zł. 0513-161-330.
BIZON Z-056 (1989/90) stan bdb, 55.000 zł. 0512-877-767.
BIZON Z056, 1982, silnik po remoncie, 20000 zł, 0721-295-396.
BIZON, (1989), 43.000 zł do uzg. (025)787-98-21.
BIZON, (1989), 43.000 zł. (0-25)787-98-21, 0516-192-955.
BIZON, Fahr 1000, na części, od 100-1.000 zł. (0-85)737-60-62.

Gminna Spółdzielnia „Samopomoc Chłopska"
16-515 Puńsk, ul. Mickiewicza 33, sprzeda:

1) Jelcz 317 3W (wywrotka trójstronna)
2) Jelcz S416 (skrzyniowy z podwieszaną osią)
3) IVECO 190-36 ciągnik siodłowy
4) Multicar M-24 wywrotka trójstronna
5) Przyczepa skrzyniowa Bunge 16 ton
6) Ciągnik Ursus U-912 z ładowaczem czołowym
7) Autobus H-080 (w całości lub na części)
8) Przyczepa asenizacyjna HTS-100 (10000 l plastikowa beczka)
9) Wyładowarka towarów luzem z wagonów WW-70
10) Żurawik budowlany
11) Sprężarka SCANII (z lewej strony silnika)
12) Skręt przyczepy BUNGE (kpl. rolki)
13) Stół spawalniczy
14) Zbiornik FM 5000 z dystrybutorem (olej napędowy)
15) Urządzenia przeładunkowe magazynu zbożowego.

Sprzęt do obejrzenia na bazie magazynowej w Trakiszkach.

Informacja pod nr. tel. 87 516-10-18, 87 516-11-60.

521606#bs

BIZON, Z56, koszący, 19.500 zł. (0-85)681-83-66.
BLOK C-330, C-360, 1.000 zł. 0504-905-034.
BLOK silnika C360, stan bdb, pow.Grajewo, 1.500 zł. (0-86)273-36-47.
BŁOTNIKI do Zetora 7211 lub 5211m tylne, 350 zł/kpl. (0-87)520-62-24, 0608-199-890.
BRONA ciężka, wałki, 3,6 m, Szepietowo, 2.200 zł. (0-86)476-05-17.
BRONA łąkowa WK, szer. robocza 6m, hydr,. składana, 3.000 zł. (0-87)629-87-24.
BRONA talerzowa, 16-talerzy, 1.500 zł. 0693-111-139.
BRONA talerzowa, 2,70 m, 15.000 zł. 0601-089-745.
BRONA wahadłowa, Jeżewo. 3.500 zł. 0668-496-189.
BRONY 5, stan db, 750 zł. (0-85)716-53-81.
BRONY 7-polowe, ciężkie, ciągane, 3.000 zł. 0511-072-049.
BRONY ciągnikowe, 3, 5-polowe, Wys. Maz., 300-500 zł. 0661-708-730.
BRONY ciągnikowe, 3-ki, stan bdb, mało używane, 550 zł. 0660-198-980.
BRONY ciężkie 4-ki, 1.300 zł. 0694-771-504.
BRONY ciężkie z wałkami, Suwałki, 2.000 zł. 0604-514-017.
BRONY III, 550 zł. Łomża, 0660-529-185.
BRONY V , Białystok, 300 zł. 0500-016-323.
BRONY V, ciągnikowe, 2 szt, 600-800 zł. 0509-428-031.
BRONY, 3-polowe, fabryczne. Siemiatycze. 400 zł. 0782-115-745.
BRONY, 5 polowe, st.db, 850 zł. (0-85)716-45-49.
BRONY, 5-polowe, 600 zł. 0606-705-835.
BRONY, 5-polowe, 850 zł. (0-86)476-06-57.
BRONY, 5-polowe, st.db, 600 zł. 0513-551-345.
BRONY, zawieszane, ok.Augustowa, 320 zł. (0-87)629-86-51.
BRUCZARKA do buraków, 150 zł. (0-87)568-12-85.
C 330 (1971), st.db, tur, kabina, 15.500 zł. (0-85)741-94-81.
C 330 (1979) tur, łyżka, widły, st. bdb. Wys, Maz. 15.500 zł. (0-86)275-33-32.
C 330 (1985) l wł. orginał, kabina, 16.200 zł. (0-85)721-65-54, 0692-985-822.
C 330, (1986), st.db, 13.500 zł. 0607-093-467.
C 330, (1990), st.bdb, 20.000 zł. (0-86)478-12-11.
C 330, kabina, tylne opony nowe, akumulatory, st.bdb, 14.000 zł. (0-85)657-87-80. 0695-578-495.
C 330m, (1990), st.bdb, l wł., 21.800 zł. 0515-264-182.
C 355, st. bdb. 12.500 zł. (0-85)712-13-20.
C 360 (1979) ok. Moniek. 18.800 zł. 0888-960-436.
C 360 (1981) opony 95%. Łomża, 15.500 zł. (0-86)219-31-67.
C 360 (1982) Zambrów. 15.000 zł. (0-86)271-01-61.
C 360 (1983) l wł., 14.000 zł do uzg. 0517-425-113.
C 360 (1983) st. db. 15.000 zł. (0-85)712-81-88.
C 360 (1983), z turem, 3-sekcyjnym, Mońki, 18.500 zł. (0-85)738-58-81. 0693-464-837.
C 360 (1984) 14.000 zł. 0507-144-467.
C 360 (1985) 14.000 zł. 0509-050-136.
C 360 (1985) 18.500 zł. 0500-580-330.
C 360 (1985), l wł., nowe ogumienie, kabina, Zalesie, 15.000 zł. (0-85)737-15-09.
C 360 (1986) 17.500 zł. lub zamienię na mnieszy, może być do remontu. (0-85)657-10-60.
C 360 (1987) kanina Sokółka (1992) st. bdb. Wyz. Maz. 18.900 zł. 0696-902-361.
C 360 (1998) st. bdb, orginał, kabina, 19.500 zł. (0-86)274-53-20.
C 360 3P (1984) l wł. nowe opony, 20.000 zł. do uzg. 0663-059-161.
C 360 3P (1988). 21.500 zł. (0-85)731-47-33.
C 360 3P (1989) l wł. orginalny silnik, st. bdb, 18.500 zł. (0-85)718-14-38.
C 360 3P (1989) s. bdb. 2-drzwiowa kabina. 20.000 zł. (0-85)716-82-91.
C 360 3P (1990) 21.000 zł. 0696-150-575.
C 360 nowa kabina, ogumienie, st. bdb. 20.000 zł. (0-86)476-17-66.
C 360 p, orginał, (1990), 22.000 lub zamiana na c 330. 0604-422-897.
C 360, (1985), st.bdb, 18.000 zł. (0-86)476-03-21.
C 360, (1986), z nowym turem, 23.000 zł. 0660-713-182.
C 360, nowe blachy, 12.800 zł. gm.Zawady, 0505-640-757.
C 360, st. bdb, 17.000 zł. (0-85)650-21-54.
C 360, st.bdb, 27.000 zł. (0-85)716-00-95.
C 385 (1975) Raczki. 17.000 zł. 0880-226-146.
C 385 (1980) Bońki. 18.000 zł. 0509-678-572. (0-85)731-30-71.
C-128, (1967) z kabiną, 12.000 zł. 0515-092-403.
C328 (1966) bez kabiny, 8.600 zł. (0-86)276-10-36.
C-328 przerobiony na C-330, 7.800,-. 0664-877-774.
C-328, 7.000 zł. (0-86)476-83-22, po 20.
C328, bez prawa rejestr., 8.000 zł. (0-85)749-16-21.
C328, przerobione C300, 7.200 zł. 0600-722-013.
C-328, przerobiony na C-330 (1964) po kapitalnym remoncie, kabina, Rutki, 13.000 zł. 0660-213-618.
C328, przerobiony na C330, kabina, stan bdb, Pogorzałki, 10.500 zł. 0660-688-889.
C328, przerobiony na C330, kabina, zarejestrowany, stan bdb, ok.Suchowoli, 11.500 zł. 0503-573-604.
C-328, przerobiony na C-330, nowe 4 opony, przód, akumulatory, 12.500 zł, ok. Sokółki. 0781-273-740.
C-328, przerobiony na C-330, sprawny, ogumienie db, 8.400 zł. 0515-923-679.
C-328, przerobiony na C-330, stan bdb, 11.500 zł. (0-85)721-17-69.
C330 (1969) kabina Koja, 100% sprawny, zadbany, 12.300 zł. 0502-643-492.
C330 (1974) l-wł., oryginał, 14.000 zł. (0-85)721-13-43.
C330 (1975) kabina, l wł., stan db, ok. Łap, 12.500 zł. (0-85)650-15-56.
C-330 (1976) 13.000 zł. 0513-470-670.
C330 (1976) kabina, stan bdb, ok. Łap, 13.000 zł. 0791-032-639.
C-330 (1978) stan bdb, nowe ogumienie, 13.000 zł. (0-86)217-06-15.
C330 (1980) 13.000 zł. 0501-323-179.
C330 (1980) Czarna Białostocka, 15.000 zł lub zamiana na C360. 0605-570-321.
C330 (1980) pow. Sejny, 15.000 zł. (0-87)516-43-72.
C-330 (1981) kabina, stan bdb, 14.000 zł. 0781-354-771.
C330 (1981) stan bdb, 13.000 zł. (0-85)749-46-29.
C-330 (1981) stan bdb, kabina, ok. Grajewa, 14.000 zł. 0781-354-771.
C-330 (1982) 15.000 zł. (0-86)271-87-32 po 18.
C-330 (1982) 15.500 zł. 0880-201-682.
C-330 (1982) 19.000 zł. (0-87)642-42-53.
C330 (1982) stan bdb, 12.800 zł. 0502-811-978.
C330 (1983) stan bdb, w oryginale, kabina, opony 80%, 15.500 zł. 0509-538-233.
C-330 (1984) kabina, st. bdb, 16.500 zł. 0506-933-292, (0-87)568-53-97.
C330 (1985) 20.000 zł. (0-85)716-93-53.
C-330 (1985) stan bdb, Zambrów, 17.500 zł. (0-86)270-51-82.
C330 (1986) 16.500 zł. lub zamienię na C360. 0887-341-414.
C330 (1986) l wł., stan db, 17.000 zł. (0-85)656-85-76.
C-330 (1986) st. db, 16.500 zł. (0-86)270-51-72. 0663-166-111.
C-330 (1989) 18.000 zł. (0-85)721-92-13.
C330 (1989) stan bdb, Jasionówka, 16.500 zł. (0-85)716-05-02 wieczorem.
C-330 M, (1986) l właściciel, stan bdb, 15.500 zł. 0609-169-457.
C-330 z turem (1991) 24.000 zł. 0515-092-403.
C330, (1974) +tur, 13.000 zł. 0696-580-715.
C330, (1980) stan dobry, gm. Kobylin Borzymy, 15.000 zł. (0-86)274-32-59.
C330, (1981), stan bdb, nieprzepracowany, 17.600 zł. 0516-109-427.
C330, (1985) stan bdb, kabina, oryginał, 16.200 zł. (0-85)721-65-54, 0692-985-822.
C330, (1987) l właściciel, 17.500 zł. (0-85)715-61-60.
C330, 14.000 zł lub zamiana na C360. 0696-596-068.
C-330, bez kabiny (1974) z wojska, 15.500 zł. 0602-862-037.
C330, bez prawa rejestr., 11.000 zł. 0517-817-092.
C-330, l właściciel, ok.Zambrowa, 14.000 zł do uzg. 0608-163-467.
C-330, nowa kabina, opony 90% nowe akumulatory, silnik po remoncie, stan bdb, 13.500 zł. 0502-643-492.
C330, stan bdb, 10.500 zł. 0694-721-773.
C-330, stan bdb, 14.000 zł. (0-85)737-15-60.
C-330, stan db, 13.000 zł. (0-86)273-16-32.
C330: (2007) tur, stan bdb, 4.000 zł. 0662-127-092.
C330M (1987) stan bdb, nowa kabina, gm. Kobylin Borzymy, 18.000 zł. (0-86)476-44-50.
C-330M (1988) silnik po remoncie, 15.500 zł. (0-85)749-42-12.
C-330M (1988) Tur, Wys. Maz., 17.500 zł. 0667-961-331.
C-330M (1989) nowe opony, ok. Augustowa, 18.000 zł. 0502-725-061.
C-330M (1989) stan bdb, 19.000 zł. (0-86)278-57-67.
C-330M (1990) stan idealny, kabina Koja Smolniki, 21.000 zł. 0503-953-829.
C330M (1991) l wł., 20.000 zł. 0511-775-465.
C330M, (1986) kabina, stan bdb. 16.900 zł. (0-85)749-33-03, po 16.
C330M, (1991) l wł. gm.Ciechanowiec, 19.000 zł. (0-86)277-66-17, 0608-202-389.
C-330M, ubezp., Tur, 23.000 zł. (0-86)476-57-10.
C-335 (1983) stan bdb, oryginał, opony 80%, kabina, 15.500 zł. 0509-538-233.
C340, obudowa skrzyni biegów, blok silnika, Czechowizna, 1.000 zł. (0-85)716-77-63.
C355 (1974) silnik po naparwie, 140 mth, sparawny, 15.500 zł. 0601-050-514.
C355 (1978), st.db, gm.Rudki, 14.000 zł. 0515-237-384.
C355, (1973) 9.000 zł. 0600-526-713.
C-355, (1976), 8 dodatków, 17. 000 zł. 0507-631-540.
C-355, 14.000 zł lub zamienię na C-330. (0-87)425-91-35.
C355, nie zarej., stan bdb, ok. Suwałk, 14.500 zł. 0505-373-133.
C-355, pierwszy właściciel, 15.000 zł. (0-86)219-27-42.
C-355, stan bdb, l właściciel, 10.500 zł. (0-86)474-26-34.
C355, stan db, opłacony, zarejestrowany (1974) ważny przegląd, ok.Sokółki, 12.500 zł. 0781-273-740.
C355, stan db, zarejestrowany, opłacony, 11.500 zł. (0-85)721-13-26.
C-355, zarej. stan tech. db, ogumienie, 95%, 9.300 zł. do uzg. 0664-197-110.
C-360 (1973) 8.000 zł. (0-85)737-76-53.
C-360 (1976) 13.000 zł. 0880-228-198.
C360 (1976) sprawny, zarej., 9.500 zł. 0506-740-783.
C360 (1976) sprawny, zarejestrowany, 9.500 zł. 0506-740-783.
C-360 (1976) stan db, silnik po kapitalnym remoncie, 12.000 zł. 0603-612-820.
C360 (1976) zarejestrowany, 12.000 zł. 0698-134-672.
C360 (1978) nowy silnik, nowa maska, 13.000 zł. 0515-237-284.
C-360 (1978) stan db, 14.000 zł. (0-85)738-07-93.
C-360 (1979), silnik po kapitalnym remoncie, nowe akumulatory, nowy rozrusznik, 9.000 zł. 0669-619-127.
C-360 (1980) kabina nowa Sokółka, ok. Sejn, 16.500 zł. 0500-698-416.
C360 (1980) po kapitalnym remoncie, Dąbrowa Białostocka, 20.000 zł. 0602-348-161.
C-360 (1980) stan bdb, kabina, ogumienie, 90%, 15.500 zł. 0513-551-347.
C-360 (1982) kabina Sokółka, 14.000 zł. 0504-730-212.
C-360 (1982) kabina, pełna dokumentacja, zarej., opłacony, 13.500 zł do uzg. (0-86)476-46-18.
C-360 (1982) stan db, 10.500 zł. 0508-316-928.
C360 (1983) kabina Koja-Smolniki, nowe opony, instalacja, blacharka, 16.200 zł. 0515-420-083.
C360 (1983) nowe opony, 18.000 zł. 0798-712-385.
C360 (1983) stan bdb, 19.500 zł. 0694-523-396.
C360 (1983) stan db, 13.500 zł. 0721-053-663.
C-360 (1983) stan db, 15.500 zł. (0-85)711-60-38.
C360 (1983) stan db, ok. Grajewa, 13.500 zł. 0721-053-663.
C-360 (1984) kabina, Tur, 18.500 zł. (0-86)278-58-61.
C-360 (1984) stan bdb, l wł., 18.000 zł. (0-85)650-81-15.
C-360 (1985) 16.000 zł. (0-85)711-93-60.
C360 (1985) l wł., stan bdb, 18.000 zł. 0695-173-014.
C-360 (1985) ok. Kolna, 13.500 zł. (0-86)279-11-24.
C-360 (1985) stan bdb, kabina, 17.000 zł. (0-85)721-64-47 po 20.
C360 (1985), l właściciel, +kabina, stan bdb, nowe ogumienie, 18.000 zł. 0695-173-014.
C-360 (1986) kabina, 13.500 zł. (0-86)278-58-61.
C360 (1987) oryginał, tur, l-wł., 20.000 zł. 0607-191-502.
C-360 (1987) stan bdb, tur, 23.000 zł. 0660-708-603.
C-360 14.500 zł. 0509-093-662.
C-360 3P (1990) w oryginale, stan idealny, kabina, 20.000 zł. (0-86)271-97-34.
C-360 ślimak układu kierowniczego nowy, 160 zł, 0887-217-824.
C360 z kabiną, bez prawa rejestr., 12.500 zł. 0509-961-750.
C-360 z turem, 22.000 zł. 0880-226-146.
C360, (1978) po kapitalnym remoncie, nowy; akumulator, instalacja, stan bdb. 11.200 zł. 0515-587-505.
C360, (1980) 15.300 zł. (0-85)721-14-85.
C360, (1982) stan bdb, 15.000 zł. (0-85)737-17-84.
C360, (1984) l-właściciel, komplet zaczepów, obciążniki, kabina, stan dobry, gm.Szumowo,18.000 zł do uzg. 0604-720-732.
C360, (1987) oryginał, +tur (2004) stan bdb, gm. Szepietowo, 19.500 zł. (0-86)476-09-23.
C360, (1988), stan bdb, kabina, sparwny, 16.500 zł. 0607-207-903.
C360, +tur, stan db, 17.500 zł. (0-86)273-13-97.
C-360, 12.800 zł. 0668-224-824.
C-360, 14.500 zł. (0-87)516-45-62.
C-360, 20.000 zł. (0-86)270-51-03.
C-360, 25.000 zł lub zamienię na Zetora z napędem +tur lub Deutze Fahr. (0-87)643-18-87.
C-360, 25.000 zł lub zamienię na Zetora z napędem +tur lub Deutze Fahr. (0-87)643-18-87.
C-360, 7.000 zł. (0-86)273-50-89.
C-360, gm. Korycin, 10.000 zł. 0798-454-295.
C-360, kabina szeroka, stan bdb, 18.000 zł. 0513-170-621.
C360, kabina, zarejestrowany, sprawny, stan bdb, 15.000 zł. (0-86)476-07-74.po 20.
C360, kobina Sokółka, nie mlowany, Klukowo, 18.000 zł. 0514-630-201.
C360, nowa blacharka (1987) stan bdb, gm. Przytuły, 14.900 zł. 0516-663-697.
C-360, nowe ogumienie, kabina, stan bdb, 20.000 zł. (0-86)476-17-66.
C-360, nowe opony, kabina, ok. Suwałk, 11.500 zł. 0513-229-381.
C360, ok.Ciechanowca, 15.000 zł. (0-85)657-87-76.
C360, po kapitalnym remoncie, 15.500 zł. 0668-824-176.
C-360, po kapitalnym remoncie, kabina, 24.000 zł. (0-86)271-91-60.
C-360, po remoncie, ogumienie 80%, akumulatory na gwarancji, 13.500 zł. (0-86)271-95-57.
C-360, silnik MF, 17.000 zł lub zamienię na mniejszy. (0-85)716-85-29.
C-360, silnik po kapitalnym remoncie, +przyczepka stan bdb, Suwałki, 20.000 zł. 0603-458-445.
C360, silnik po kapitalnym remoncie, +przyczepka, stan bdb, Suwałki, 20.000 zł. 0603-458-445.
C-360, silnik wymieniony, kabina, stan db, 14.000 zł. 0513-300-744.
C-360, silnik Zetora, stan db, zarej., gm. Dąbrowa B-stocka, 13.500 zł. 0798-270-115 po 18.
C-360, skrzynia biegów, obudowa, tylny most, zwojnice, 1.000 zł/szt. do uzg. (0-85)712-42-32.
C-360, stan bdb, (1987) nowe ogumienie, 17.500 zł. 0514-814-906.
C360, stan bdb, 13.000 zł. 0507-662-506.
C360, stan bdb, 14.800 zł. (0-85)716-53-81.
C-360, stan bdb, 16.000 zł. (0-85)716-54-57.
C-360, stan bdb, 17.000 zł. 0504-585-356.
C-360, stan bdb, gm. Turośń Kośc., 8.200 zł. 0505-858-444.
C-360, stan bdb, kabina, 14.000 zł. (0-87)641-31-64.
C360, stan bdb, nowe opony, oryginał, zarej., opłacony, pow. bielski, 15.000 zł. 0505-303-821.
C360, stan bdb, ok. Grajewa, 12.000 zł. 0721-121-461.
C-360, stan bdb, przednie opony nowe, 17.000 zł. (0-87)644-94-28.
C-360, stan db, bez prawa do rejestr., 9.000 zł. (0-87)516-13-05, 0502-819-756.
C360, stan db, kabina czeska, 11.000 zł. 0512-675-961.
C-360, stan db, w pełni sprawny, gmina Wizna, 14.000 zł. (0-86)217-72-25.
C-360, Tur (1985) stan bdb, 18.500 zł. (0-86)271-92-45.
C-360, Tur 3-sekcyjny, samopoziomujący, osprzęt, wspomaganie układu kierowniczego, kabina Smolniki, 35.000 zł/do uzg. (0-86)273-12-95.
C-360: chłodnica, prądnica, wał korbowy nominalny, 150-350 zł. (0-87)516-31-29.
C360: tur (2004) stan bdb, 4.200 zł. 0721-053-663.
C-3603P (1988) kabina, stan db, 17.800 zł. (0-85)662-02-42.
C-3603P (1988) stan db, 21.000 zł. (0-85)686-44-02.
C-3603P (1989) 20.000 zł. (0-86)272-55-97.
C3603P (1990) st.db, 21.000 zł/do uzg. (0-86)476-10-21.
C-3603P, (1990) Bargłów, 19.500 zł. (0-87)642-59-92 po 20.
C-3603P, 20.000 zł lub zamiana na większy. (0-87)644-90-08.
C-3603P, l wł. (1986.12) 19.000 zł. (0-87)641-20-57.
C360P, oryginał, kabina, Smolniki (1990) 22.000 zł. 0604-422-897.
C363P (1988) 24.000 zł. 0513-291-863.
C363P (1989) stan bdb, 19.000 zł. 0667-550-340.
C363P (1989) stan bdb, ok. Suwałk, 19.000 zł. 0502-418-060.
C363P (1989) stan bdb, z kabiną, 20.500 zł. (0-86)277-42-72.
C363P (1989) stan db, ok. Brańska, 18.500 zł. 0600-260-638.
C363P, stan bdb (1989) 19.900 zł. (0-86)271-77-41.
C363P, stan bdb, 23.000 zł. (0-85)718-22-23.
C363P, stan bdb, l wł., gm. Tykocin, 18.700 zł. (0-85)718-75-67.
C-385 (1975) nowy przyspieszacz, stan db, ok.Sokółki, 20.000 zł do uzg. 0781-339-294.
C-385 (1976) stan bdb, 18.000 zł. 0603-612-820.
C385 (1978) ok.Zambrowa, 15.000 zł. (0-86)475-28-38.
C385 (1981) ok.Suwałk, 19.500 zł. 0505-373-133.
C-385 A, 4x4, po remoncie, 33.000 zł. 0503-006-587.
C-385, 12.000 zł. 0660-564-411.
C-385, 20.000 zł. (0-87)568-60-52.
C-385, ok. Łomży, 21.000 zł. 0509-821-509.
C-385, po remoncie, zpługami, rama kwadratowa, zapezp, sprężynowe, 23.000 zł. (0-85)712-42-32.
C385, tur, stan bdb. 21.000 zł. 0785-466-612.
C-385, z turem 3-sekcyjnym +pełen osprzęt, stan bdb, 40.000 zł. 0788-517-015.
C-385,(1976), stan bdb. 17.000 zł. 0514-076-996. po 18.00.
C385A, 2-napędowy (1981)po kapitalnym remoncie, nowy ładowacz, oprzyrządowanie, ładowacz na jojstick, Dąbrowa, 50.000 zł. 602-348-161.
C4011 przód z C360, 9.500 zł. 0604-396-048.
C4011, przerobiony na C-360, po remoncie, 300 MTh, 12.500 zł. 0502-098-983.
C-4011, silnik 3P Perkins, 11.500 zł. 0602-852-867.
C914, (1987) 34.000 zł. (0-85)650-21-42.
CASE 5150 Pro, 130KM (1998). 93.000 zł. 0669-299-397.
CASE 7120, 186KM, 75.000 zł. 0503-025-305.
CASE David Brown 885, 48KM, +tur Stohl, 13.500 zł. 0668-232-573.
CASE Maxxum 5140, z tuzem, 117 KM, (1991), 4x4, turbo, klimatyzacja rewer, 59.500 zł. 0664-427-803.
CASE mx100, 4x4, tur, (2001), Giby, 97.000 zł. 0668-847-668.
CASE, 4x4, 105KM, komfort kabina, st. bdb. 23.000 zł. 0515-495-587.
CHŁODZIARKA do mleka, 1400 l, 5.500 zł. 0515-136-537.
CHŁODZIARKA do mleka, 60 l, mało używana, 600 zł. (0-86)476-31-06.
CHŁODZIARKA do mleka, 60 l. stan dobry, pow. Mońki, 350 zł. 0692-045-725.
CHŁODZIARKA do mleka, 850 l, 2.000 zł. (0-87)642-38-02.
CHŁODZIARKA do mleka, Alfalaval, 600 l, 3.500 zł. (0-87)563-82-53.
CHŁODZIARKA do mleka, konwiowa, 100 l, 500 zł. (0-87)569

DMUCHAWA do zboża 7,5kw, kpl rur (1988), 2.500 zł. tel 0501-352-498.
DMUCHAWA do zboża Tornado, stan bdb, 1.450 zł. 0697-524-180.
DMUCHAWA do zboża, 1.000 zł. (0-86)278-58-36.
DMUCHAWA do zboża, Augustowska, (1996), Żukielec, 1.600 zł. 0607-075-563.
DMUCHAWA do zboża, Deutz, 5 kW, ok. Zambrowa, 1.800 zł. 0500-331-039.
DMUCHAWA do zboża, Knyszyn, 450 zł. (0-85)716-72-18.
DMUCHAWA do zboża, Kolno. 1.000 zł. 0500-436-377.
DMUCHAWA do zboża, kompletna, 1.600 zł. 0608-609-757.
DMUCHAWA do zboża, nie używana, 1.200 zł. 0509-556-503.
DMUCHAWA do zboża, ok. Narwi, 3.500 zł. 0507-037-653.
DMUCHAWA do zboża, rury, 2.000 zł. 0512-089-717.
DMUCHAWA do zboża, Siemiatycze, 6.400 zł. 0608-609-757.
DMUCHAWA do zboża, stan bdb, 1.500 zł. 0604-153-761.
DMUCHAWA pionowa do siana, 350 zł. (0-85)656-82-59.
DMUCHAWA pionowa do słony i siana, stan bdb, mało używana, 500 zł. (0-85)731-30-62, 0502-470-987.
DMUCHAWA pionowa, do siana i słomy, stan bdb, 5 rur, 3 kolanka, 500 zł. 0693-839-058.
DMUCHAWA pionowa, duża, 500 zł. (0-87)562-10-25.
DMUCHAWA pionowa, nowa, gm. Kolno, 400 zł. 0506-812-704.
DMUCHAWA pionowa, pow. S-tycze, 350 zł. 0669-387-192.
DMUCHAWA ssąco-tłocząca do zboża Neuro, 6.500 zł. 0696-454-116.
DMUCHAWA Westfalja, st.bdb, 1.550 zł. 0697-524-180.
DO rozrzutnika opony z felgami, 10x 15,3, 6 sztuk, 150 zł, 0513-413-800.
DOJARKA Alfa Laval, sprawna, konwiowa, 900 zł. 0784-386-168.
DOJARKA Alfa Laval, st. db. Kobylin. 1.200 zł. 0660-078-241.
DOJARKA Alfa Lavel, 1-konwiowa, 1.000 zł. (0-85)650-20-21.
DOJARKA Alfa Lavel, 1-konwiowa, st. bdb. 1.000 zł. (0-86)277-47-61.
DOJARKA bańkowa, Leman, 1.000 zł. (0-86)278-66-53.
DOJARKA bezprzewodowa, Westfalja, 4 aparaty, 9.000 zł. (0-85)650-13-04.
DOJARKA konwiowa, Alfa Laval, Giżycko. 1.300 zł. 0508-926-951.
DOJARKA przewodowa Alfa Laval, +zbiornik na mleko 1.200 l, 15.000 zł/do uzg. (0-86)275-61-46.
DOJARKA przewodowa Alfa Laval, cały kpl, 4 aparaty udojowe, 5.000 zł. (0-86)270-34-14.
DOJARKA przewodowa, 4 aparaty, Ciechanowiec. 8.500 zł. 0608-202-389, (0-86)277-66-17.
DOJARKA przewodowa, 5 elektronicznych pulsatorów, aparaty hormony, 5.000 zł. 0661-964-820.
DOJARKA przewodowa, 6-aparatów udojowych, komplet, ok.Białegostoku, 9.500 zł. 0798-721-671.
DOJARKA przewodowa, Alfa Laval, z dwoma aparatami udojowymi, + jedna konwija, 7.000 zł. (0-85)657-85-42, 0501-583-303.
DOJARKA przewodowa, jest w użytku, 6.500 zł. 0601-772-124.
DOJARKA Westfalia, 4 aparaty udojowe, kompl. 6.500 zł. 0613-910-211.
DOJARKA, 2.600 zł. (0-87)563-82-53.
DOJARKA, Alfa Laval, 2- konwiowa, 1.400 zł. 0507-081-214.
DRABINKA do prasy Sipmy, 850 zł. (0-86)218-15-10.
DWUKÓŁKA do ciagnika, 1.800 zł. 0888-090-855.
DWUKÓŁKA do ciągnika, 1.000 zł. do uzg. (0-87)437-82-49.
ESCORT c335, 32.000 zł. 0660-860-942.
FAHR M1000, heder 3.2, stan bdb, 24.000 zł. 0662-600-430.
FARMOT 25 KM (1996) 14.000 zł. (0-86)476-92-46.
FELGI 15", na opony rolnicze, 150 zł/szt. (0-85)650-20-31.
FELGI, MF, 2 szt, 28", nowe, kompletne, 950 zł/kpl. 0517-299-093.
FEND 108LS, 80 KM (1979) tur, stan bdb, Augustów, 35.000 zł. 0502-918-264.
FEND Favorit 515C, oś mortyzowana (2000) tur, 6,500 mth, 160.000 zł. 0502-547-552.
FEND, 309 Isa, (1988), st.bdb, 50.000 zł/do uzg. 0783-816-209.
FENDT 108 LS +tur (1979), stan bdb, niemiecki, duża kabina, Augustów, 35.000 zł do neg. 0502-918-264.
FENDT 308 (1990) tur. 68.000 zł. (0-86)476-32-73.
FENDT 308 LSA, turbo, RHR, (1991), stan bdb, 51.000 zł. 0889-085-660.
FENDT 309 (1983) tur, 50.000 zł. do uzg. 0783-816-209.
FENDT 309 (1984) 90 KM, 4 WD, stan bdb, 38.000 zł. (0-86)476-81-24. po 18.
FENDT 310 LSA (1997) 100 KM, 4 WD, poszerzone ogumienie, stan bdb, 46.000 zł. 0603-608-772.
FENDT 312 (1998), oryginał, 4.570 MTG, sprężarka, klimatyzacja, tuz, stan idealny, 145.000 zł. 0607-355-087.
FENDT 611 (1982), 36.000 zł. 0511-154-415.
FENDT 612SL Turbotronik, sprawdzony, stan idealny, 36.000 zł. 0512-741-890.
FENDT Farmet Turbomatik 305LS (1983) Tur, łyżka, widły, chwytak, 46.000 zł. (0-87)642-59-30 po 19.
FENDT, 80 KM, ok.Giżycka, 50.000 zł. (0-87)421-16-09.
FORD 8210, 130 KM, 40.000 zł. 0500-172-659.
GLEBOGRYZARKA, 1.000 zł. 0691-431-427.
GLEBOGRYZARKA, 3 m, stan bdb, 3.500 zł. 0505-373-582.
GLEBOGRYZARKA, Fahr, 20 talerzy, 2.100 zł. 0514-505-521.
GLEBOGRYZARKA, Kobylin Borzymy, 1.000 zł. (0-86)274-30-72.
GLEBOGRYZARKA, Krone, 2,2 m. 1.700 zł. 0798-893-318.
GLEBOGRYZARKA, szer. 2.20m, st. db. Suchowola, 1.500 zł. do uzg. (0-85)712-46-50.
GLEBOGRYZARKĘ na silnik benzynowy, sterowana ręcznie, szerokość robocza 0,8 m, 250 zł. (087)566-55-26.
GLEBOGRYZARKĘ, ogrodową, spalinową, Niemiecką, używ, 650 zł. (0-85)653-99-89, 0602-804-382.
GŁĘBOSZ pościerniskowy, szer. 3m, 13 zębów, zabezpieczenie śrubowe, 5.000 zł. 0504-551-417.
GŁĘBOSZ, 2.500 zł. (0-86)271-88-40.
GŁOWICA kompletna, 2 szt, ciągnika T150, 1.200 zł/para. 0606-879-541.
GNIOTOWNIK do zboża, firmowy, ok. Dziadkowic, 3.500 zł. 0603-216-447.
GNIOTOWNIK, 2x wałki, 7 KM, Tykocin, 4.000 zł. (0-85)653-92-61, 0609-795-777.
GPS do pomiaru pól. 800 zł. 0509-255-245.
GRABAŻ V, 900 zł. 0668-342-717.
GRABIARKA do siana, 3.2 m szer., John Deere, 2.900 zł. (0-87)629-71-88.
GREGAT, uprawowo-siewny, FAMAROL, 3m, 3.000 zł.(0-87)421-05-84. od 7 do 15.
GRUBER 9-zębowy, 3.500 zł. 0662-593-789.
GRUBER podorywkowy Pottinger, 2,5 m, Szepietowo, 4.000 zł. (0-86)476-05-17.
GRUBER ścierniskowy, 3m, zabezpieczenia, z wałem, 6.200 zł. (0-85)721-80-86.
HEDER do kosiarki Fortschritt, Gołdap, 2.000 zł. 0505-043-384.
HEDER do sieczkarnia Claas, 4-rzędowy, 8.000 zł.0503-303-065.
HEDER do zbioru kukurydzy na ziarno, 4rzędy, Claas Dominator 76, 86, 96, gm./Prostki, 10.000 zł. 0692-278-165.
HEDER do zbioru sianokiszonki od sieczkarni, 2.700 zł. 0501-653-850.
HEDER zbożowy, 3,6 m, Claas Dominator 76, 86, 96, gm./Prostki, 12.000 zł. 0692-278-165.
IHC523 na części, 4.600 zł. 0608-025-473.
INTERNATIONA 744 (1983) stan bdb, kabina, wspomaganie, 16.000 zł. 0668-486-037.
INTERNATIONAL 353, ładowacz, tur, widły, łyżka, zarejestrowany, 12.500 zł. 0693-591-400.
INTERNATIONAL, 4x4, 105 KM, kabina komfortowa, st.bdb, 24.000 zł. 0513-946-844.
JAŁÓWKI cielne, krowy cielne, pilnie, 2.000 zł. 0506-356-960.
JD (1980) 3 cylindry, 45KM, kabian, Mońki. 16.800 zł. 0518-969-991.

Komis Maszyn Rolniczych
Mazurki 31
16-300 Augustów

Maszyny nowe firm:
Cynkomet, Metal Fach,
Mandam, Samasz, SIP.
Maszyny Używane:
ciągniki rolnicze URSUR,
ZETOR, MTZ, MF, FENDT, i inne.
Kombajny zbożowe:
BIZON, FAHR, FORCHSZNIT,
NEW HOLLAND.
Prasy rolujące, agregaty
uprawowe, pługi, KVERNELAND
i inne.

Przyjmiemy inne maszyny
w rozliczeniu.

tel. (087) 644-93-77,
0608-094-170.

R3908wsbs

JD (1981) 70KM, tur, przedni napęd, 33.000 zł. lub zamienię na samochód osobowy, 0606-637-597.
JD 1030 (1980), 3-cylindrowy, 38 KM, 16.500 zł. 0798-721-671.
JD 1640 (1981) 4x4. 26.000 zł. 0604-516-776.
JD 2040 (1989) stan bdb, 24.000 zł. 0512-620-879.
JD 2040S, tur 3-sekcyny, osprzęt, 35.000 zł. 0601-083-417.
JD 2140 (1985) stan db, Janów, 21.000 zł. 0501-140-122.
JD 2140 (1988) 4x4, 80 KM, opony 100%, zaczepy, st. bdb. 35.000 zł. (0-85)657-46-22.
JD 2650, tur, 50.000 zł. 0889-685-240.
JD 3040 (1991) st. bdb. ok. Augustowa. 41.000 zł. 0504-156-163
JD 3400 (1996), 85 KM, 4x4, tur, Srebny Borek, 60.000 zł. 0608-394-702.
JD 4240 s, przedni napęd, turbo, tuz, 137 KM, st.db, 40.000 zł. (0-86)472-03-25.
JD, 100 KM (1990) ok.Zambrowa, 42.000 zł. (0-86)271-01-61.
JD, 80 KM, stan bdb, Białystok, 34.000 zł. (0-85)744-28-95, 0691-722-384.
JEDNORZĘDÓWKA PZ do kukurydzy, nowe noże, stan bdb. Godzieby, 3.600 zł. (0-85)737-12-73.
JEEP 2,5 +gaz, (1993), okolice Michałowa lub zamiana na maszyny rolnicze, 14.000 zł. 0606-514-715.
JELCZ pompa, wtryskowa, nowa, 300 zł. 0600-307-048.
JOHN deere 100 KM, kliatyzacja, (1986) zarej, stan bdb, 23.00 zł. 0601-747-210.
JOHN Deere 2140, +tur, (1987), ogumienie 90%, 40.500 zł. 0889-085-660.
JOHN Deere 2250 +tur (1993), 42.000 zł. 0889-085-660.
JOHN Deere 3550, stan bdb, 40.000 zł. (0-85)716-24-09.
JOHN deere 4450, 160 KM, (1987) klimatyzacja, uszkodzona skrzynia biegów, 25.000 zł. 0601-747-210.
JUMZ (1982) st. bdb. Kowale Oleckie. 13.000 zł. 0668-392-428.
JUMZ (1983), dowod, stan idealny, nie wybity, 1500Mtg, 25.000 zł. 0664-966-757.
JUMZ 6M, przedni spych, (1979) stan db, 11.000 zł. 0507-347-005.
JUMZ Białoruś (1980) nowe opony, zarejestrowany, stan bdb, 9.000 zł. (0-86)277-51-66.
JUMZ, 4,200 mth, 12.000 zł. (0-85)737-77-92.
JUMZ, st.bdb, 8.500 zł. 0506-533-780.
KABINA c 360, kwadratowa, 1-drzwiowa, kpl., 1.100 zł. 0508-721-606.
KABINA C-360, C-330, okrągł, 300 zł. (0-85)716-52-05.
KABINA do c330, 1.000 zł. (0-85)716-00-95.
KABINA do C330, 2.100 zł. 0697-739-815.
KABINA do C330, Wys.Maz. 750 zł. (0-86)275-07-63.
KABINA do C360, 1.500 zł. 0694-721-773.
KABINA do C360, 1.850 zł. 0698-981-348.
KABINA używana, do C330, ok.Sztabina, 700 zł. (0-87)641-20-46.
KABINA, C330, 300 zł. 0604-422-897.
KABINA, C330, ok. Wys. Maz., 450 zł. (0-86)476-39-17.
KABINA, nowa, do C330, C360, 19.500 zł. (0-85)655-45-71.
KARMIKI dla prosiąt, 7 szt, 100 zł/szt. 0517-721-794.
KARNISTRY, plastikowe, 20 l, 200 szt, 15 zł/szt. (0-87)569-34-06.
KARUZELA do siana, 500 zł. 0503-552-315.
KARUZELA do siana, polska, 500 zł. (0-86)476-30-76.
KLACZ, kasztanka, 6-letania, źrebna, Ciechanowiec. 6.500 zł. (0-86)277-11-24.
KLATKA królicza, wykotniki, 20 szt. 60 zł./szt. 0504-601-757.
KLATKI dla macior, 24 szt, ok. Węgorzewa, 450 zł/szt. (0-87)437-82-49.
KLATKI dla macior, 24 szt., 450 zł/szt. (0-87)437-82-49.
KLATKI porodowe dla trzody, 11 szt, 300 zł/szt. (0-86)271-73-07.
KOCIOŁ gazowy Junkers dwufunkcyjny, wiszący, 24 kW,(1998), 1.000 zł. 0600-830-729.
KOLUMNA kierownicza, C360, 630 zł. (0-85)737-37-62.
KOŁA do kombajnu, 26x23,1. 2 szt. Sokólka, 1.000 zł/szt. 0660-594-111.
KOŁA do przyczepy 4,5 t, 5 szt, gm. Zambrów, 1.000 zł. (0-86)271-58-74.
KOŁA do upraw międzyrzędowych, 9,5/R36, Zetor, Ursus, Mikołajki, 2.100 zł/2 szt. 0609-955-855.
KOŁA kpl, 750/18, ok. Augustowa, 600 zł/kpl. (0-87)644-90-11.
KOŁA od snopowiązałki, rozm. 750x13, 4 szt, 60 zł/szt. (0-85)731-38-99.
KOŁA wąskie Zetor, 1.000 zł/2 szt. (0-29)769-09-79.
KOŁA, 13/7,50, 2 piasty, protektor bieżnik, jodełka, 300 zł. (0-87)523-99-15.
KOŁA, 20/650, kompletne, 2 szt. 130 zł./szt. 0517-025-724.
KOŁA, 20x825, 8-dziór, 5 szt, 500 zł. (0-86)274-52-32.
KOŁA, 4 szt, przyczepa 20", gm. Zawady, 220 zł/szt. 0509-287-694.
KOŁA, do MTZ, nowe, kompl. 2 szt. Hajnówka, 750 zł./szt. 0606-131-342
KOŁO do przyczepy rozm. 20x 825, 200 zł. 0517-299-093.
KOŁO kompletne, 2 szt, Zetor, 13,6x36, 1.000 zł. 0603-699-309.
KOMBAJ ziemniaczany Anna (1988) Rutki. 10.000 zł. 0604-675-163.
KOMBAJN 1-rzędowy do zbioru fasoli szparagowej, 7.000 zł. (0-85)657-85-71 wieczorem.
KOMBAJN Anna (1987) sprawny, +zapasowe części, 6.200 zł. (0-86)219-62-06.
KOMBAJN Anna (1996) gm. Boguty, 18.000 zł. 0508-204-667.
KOMBAJN Bizon (1980) stan db, 22.000 zł. 0514-866-680.
KOMBAJN Bizon (1986) 32.000 zł. (0-86)272-48-57.
KOMBAJN Bizon (1986) stan bdb+ dojarka Alfa Laval, 32.000 zł do uzg. (0-86)272-48-57.
KOMBAJN Bizon 40, stan dobry, 9.500,-. 0601-207-868.
KOMBAJN Bizon 56 (1989) nowa kabina, stan bdb, 42.000 zł. (0-87)568-55-47.
KOMBAJN Bizon 56, (1989/90), kabina+ rozdrabniacz, 47.000 zł. 0505-762-375.
KOMBAJN Bizon Record, stan bdb, sieczkarnia, 47.000 zł. 0512-520-886.po 18.
KOMBAJN Bizon Super Z056 (1989) stan db, II wł., 37.500 zł. 0608-819-033.
KOMBAJN Bizon Z040, stan db, silnik po remoncie, nowe opony, 15.000 zł. 0605-288-309.
KOMBAJN Bizon Z056 (1980) 24.000 zł lub zamienię na C-360 z turem. (0-87)568-10-14.
KOMBAJN Bizon Z056 (1980) stan db, 20.000 zł. 0502-742-130.
KOMBAJN Bizon Z056 (1986) gm. Brańsk, 30.000 zł. 0508-621-012.
KOMBAJN Bizon Z-056 Super, heder 4,20m, stan idealny, po remoncie, nowa sieczkarnia; 650.000 zł. 0668-485-956.
KOMBAJN Bizon Z-50, 14.000 zł. (087)568-13-73.
KOMBAJN Bizon Z56 (1979) silnik do remontu, 11.000 zł. (0-86)279-06-31.
KOMBAJN Bizon Z56 (1980) gm. Filipów, 25.000 zł. (0-87)569-63-22.
KOMBAJN Bizon Z56 (1984) 27.000 zł. (0-86)271-77-69.
KOMBAJN Bizon Z56 (1987) 37.000 zł. (0-85)656-89-65.
KOMBAJN Bizon Z56 (1987) nowa sieczkarnia, stan bdb, 40.000 zł. (0-85)657-14-82.
KOMBAJN Bizon Z56, stan bdb, 30.000 zł. 0513-170-621.
KOMBAJN Bizon Z056, (1988) oryginalna kabina, szarpacz, 1.200 mth, Gołdap, 43.000 zł. 0505-043-384.
KOMBAJN bizon, (1990), st.bdb, garażowany, I wł., ok.Siemiatycz, 58.000 zł. 0665-132-430.
KOMBAJN Bizon, nowe opony, stan bdb, 39.000 zł. 0661-087-766.
KOMBAJN Bizon, Z056 (1984) stan db, 35.000 zł. (0-86)277-27-85.
KOMBAJN Bolko Z643, I właściciel, stan bdb, (1996), 13.700 zł. 0600-457-899.
KOMBAJN Bolko, stan idealny, 7.500 zł. (0-86)271-90-82.
KOMBAJN buraczany Neptun, stan db, 4.000 zł. (0-85)681-51-43.
KOMBAJN buraczany, 1-rzędowy, Stoll, stan db, ok. Szumowa, 6.000 zł. (0-86)476-83-28.
KOMBAJN buraczany, Clajne, st.bdb, 3.500 zł. (0-85)718-22-23.
KOMBAJN buraczany, Posejdon, +orka, stan db, 6.500 zł. (0-86)275-56-93.

Firma Jatkowski
Berżałowce 8, 16-500 Sejny,
087 516-36-58, 0609-801-577

1. Zetor 6245 2. Zetor 6045 z ładowaczem, stan bdb w oryginale
3. Zetor 6745, 1979, uszkodzony
4. Zetor 6340, 1998
5. Ursus 1634, 1996
6. Ursus 1002, 1983
7. Ursus 1212, 1983
8. Zetor 8245, 1992
9. Kombajn zbożowy John Deere 925,
10. MTZ-82, mała kabina, 13.900,-
11. MTZ-920, 1996 z Turem,
12. Rozrzutniki obornika 3,5-10 t.
13. John Deere 2650, 1989 z Turem
14. International 844, 80 KM, 4x4, 21.000,-
15. Siewnik do kukurydzy Hassia, 4-rzędowy
16. Siewniki zbożowe - 9 szt.
17. Beczkowozy 3000- 6000 l,
18. Kombajn zbożowy new Holland M-140,
19. John Deere 2140, 1986,
20. Ładowacze czołowe do MF, Zetor, John Deere,
21. Przyczepy wywrotki i sztywne -8 szt.
22. Przyczepy samozbierające - 3 szt.
23. John Deere 3350, 1991
24. New Holland 8340, 1996
25. Deutz DX-85, 1980,
26. Ursus 1224, 1986,
27. Beczkowóz Rekordia, 1993, 7000l, oś skrętna,
28. Beczkowóz Bauer, 2001, poj. 10.000l, oś skrętna,
29. Ładowarka Wajdeman 916, 1996.

Oraz wiele innych maszyn
ZAPRASZAMY
poniedziałek-sobota,
od 8.00-17.00.

S1180wsbs

KOMBAJN Claas Consul, stan bdb, gm. Wyszki, 15.000 zł. (0-85)737-11-69.
KOMBAJN Claas Dominator 56, sieczkarnia, kabina, 3,20 m, silnik Perkins 4, Augustów, 58.000 zł. 0888-279-310.
KOMBAJN Claas Dominator 88S (1990) 2.500 mth, 3,90 m, stan bdb, gm.Mońki, 78.000 zł. 0605-982-093.
KOMBAJN Claas, Kosmos, wialnia do remontu, 85 KM, gm./Nowy Dwór, 8.500 zł/zamiana na jałówki. (0-85)722-63-81.
KOMBAJN Claas Protector, szer.3 m, 15.000 zł. 0661-827-289.
KOMBAJN Claas Senator 3,60 m, kabina +sieczkarnia, ok. Bakałażewa, 20.000 zł. 0608-167-746.
KOMBAJN Claas Senator, heder 3,60m; silnik Perkins, 19.000 zł. (0-85)731-71-75.
KOMBAJN Claas, 2,5 m, do małego remontu, 11.000 zł. 0500-481-466.
KOMBAJN Claas, moderator, niemiecki, heder 3,0 m, 10.500 zł. (0-87)563-70-78.
KOMBAJN Class Dominator 100, 27.000 zł. lub zamienię na ciągnik. 0511-467-777.
KOMBAJN Class Dominator 105, niemiecki, 40.000 zł. 0602-578-985.
KOMBAJN Class Dominator 86, stan bdb, Białystok, 72.000 zł. 0506-947-065.
KOMBAJN Class Mekator, heder 3,80, 7.000 zł. do uzg. 0513-809-546.
KOMBAJN Class Senator, kosa 3,90 m, silnik 6-ka Perkins, 18.000 zł. (0-85)737-12-34.po 18.
KOMBAJN do kukurydzy Claas, 4-rzędowy (1985) 28.000 zł. 0604-568-221.
KOMBAJN do kukurydzy New Holland 2205, heder 4 lub 6-rzędowe, z dozownikiem, 46.500 zł. (0-87)629-89-34.
KOMBAJN do zbvorza, Mf, heder 3,20, stan db, 20.000 zł. 0691-950-243.
KOMBAJN Fahr M1200, 20.000 zł. Lub zamiana na beczkowóz, prasę belującą. 0506-227-780.
KOMBAJN Forschrit E512 (1985), heder 3.70 m, sieczkarnia, nowe szerokie koła, 28.000 zł. (0-87)629-89-69.
KOMBAJN Fortschritt MDW524, 55.000 zł. 0666-098-455.
KOMBAJN JD 630, heder 3.7, stan db, 20.000 zł. 0609-354-632.
KOMBAJN MF 520, kabina, sieczkarnia, wysyp hydrauliczny, stan bdb, 22.000 zł. 0660-812-881.
KOMBAJN MF, 3,6 m, 6-cylindrowy, Białystok, 15.000 zł. (0-85)744-28-95, 0691-722-384.
KOMBAJN MF-625, kabina, 4,20 m, 19.000 zł. 0662-623-616.
KOMBAJN New Holand 1530, kabina, hydrauliczna rura, 33.000 zł. (0-87)629-87-37.
KOMBAJN New Holland 1545, z kabiną, 3,60 m, stan bdb, 33.600 zł. 0518-969-997.
KOMBAJN New Holland 80 40 (1988), heder 4 m, stan idealny, garażowany, 43.000 zł. 0888-351-536.
KOMBAJN New Holland 8050, 3,60 m, kabina, klimatyzacxja, hydr. wysyp, gm. Wyszki, 35.000 zł. (0-85)737-11-69.
KOMBAJN New Holland 8060 (1990) 65.000 zł. (0-86)273-13-86.
KOMBAJN New Holland 8060, sieczkarnia, rzepak, 4 m, 65.000 zł. (0-87)629-89-54.
KOMBAJN Record (1989) stan bdb, ok. Suwałk, 78.000 zł. 0697-308-973.
KOMBAJN Vistula, 4.000 zł, 0880-097-367.
KOMBAJN Volvo 830, sieczkarnia, 12.000 zł. 0697-590-206.
KOMBAJN Volvo 900, 17.000 zł. 0697-590-206.

MASZYNY
FABRYCZNE NOWE

talerzówki	3100 zł
tury	4600 zł
mieszalniki	3600 zł
śrutowniki	3900 zł
brony	900 zł
pługi	950 zł
agregaty	2500 zł
opryskiwacze	2050 zł
kosiarki	3200 zł
kabiny	2250 zł
rozrzutniki	10900 zł
żmijki	1580 zł
rozsiewacze	820 zł
glebogryzarki	4100 zł
przetrząsacze	2200 zł
karuzele	1000 zł
sadzarki	1880 zł
pielniki	650 zł
owijarki	8100 zł
siewniki	8400 zł
betoniarki	950 zł
i inne	

gotówka · raty
zapewniamy własny transport
tel. 044 75 64 031
kom. 0697 210 260
www.oratynski.pl

R4502007wwbs

KOMBAJN Wistula, ze zbiornikiem, stan bdb, +dużo części, 4.000 zł. 0512-461-982.
KOMBAJN zbożowy (1975) heder 3.2m, silnik Deutz Fahr 6-cylindrów, st. bdb. Rutki, 23.000 zł. 0503-676-400.
KOMBAJN zbożowy (1983) ok.Zambrowa, 30.000 zł. (0-86)475-28-38.
KOMBAJN zbożowy (1986) Bizon, kabina, 37.000 zł. (0-86)476-10-97.
KOMBAJN zbożowy Bizon (1985) 27.500 zł. 0515-092-403.
KOMBAJN zbożowy Bizon (1986) st. bdb. 40.000 zł. 0694-974-458.
KOMBAJN zbożowy Bizon 22.000 zł. (0-85)715-50-30.
KOMBAJN zbożowy Bizon Z56, stan bdb (1989) 55.000 zł. 0609-456-671.
KOMBAJN zbożowy Bizon, do remontu lub na części. 9.000 zł. 0661-109-719.
KOMBAJN zbożowy Claas Consul, 3 m, heder do małego remontu, 10.500 zł. (0-85)712-90-28.
KOMBAJN zbożowy Claas Dominator 85 (1986) kabina, sieczkarnia słomy, heder 4,20 m, 65.000 zł. 0661-252-210.
KOMBAJN zbożowy Claas Europa, stan db, gotowy do żniw, 8.500 zł. (0-85)711-91-82.
KOMBAJN zbożowy Claas Merkator 60, 6-cylindrowy silnik, 25.000 zł. 0606-522-211.
KOMBAJN zbożowy Claas Merkator 70, heder 4 m, stan, bdb, 29.000 zł. (0-86)273-13-86.
KOMBAJN zbożowy Claas, heder 2m, 10.000 zł. 0885-759-689.
KOMBAJN zbożowy Class Dominator 86 (1987), 4 m, stan bdb, mercedes, 70.000 zł. (0-87)629-89-54.
KOMBAJN zbożowy Class Merkator 70, 3 m, 30.000 zł. 0504-275-170.
KOMBAJN zbożowy Deutz Fahr 2385, heder 3,90m, 105.000 zł. (0-85)650-53-92.
KOMBAJN zbożowy Fahr M1000, sieczkarnia, stan bdb, 25.000 zł. 0792-776-610.
KOMBAJN zbożowy Fahr M600, 16.000 zł. 0697-277-564.
KOMBAJN zbożowy Forschritt MDW524, woj.Mazowiecki, 52.000 zł. 0662-895-026.
KOMBAJN zbożowy Fortschritt E516B, tartacz słomy, 32.000 zł. 0666-098-455.
KOMBAJN zbożowy JD 970, kabina, heder 5 m, 30.000 zł. 0783-664-968.
KOMBAJN zbożowy JD1075 (1984) kabina, klimatyzacja, szarpak do słomy, 50.000 zł. 0602-347-456.
KOMBAJN zbożowy JD-430, sieczkarnia do słomy, stan bdb, 15.900 zł. (0-85)656-82-15 po 20.
KOMBAJN zbożowy JD530, stan db, 18.000 zł. 0605-439-789.
KOMBAJN zbożowy Lawerda, heder 4,20, 80.000 zł. (0-85)650-53-92.
KOMBAJN zbożowy MF 187, heder 2,65m, stan bdb, 9.000 zł. (0-86)278-73-20.
KOMBAJN zbożowy MF-31, heder 2,0 m, wmontowana prasa kostkująca, 12.000 zł. 0721-092-344.
KOMBAJN zbożowy New Holand 1540, 25.000 zł. 0691-719-344.
KOMBAJN zbożowy New Holland 1545, kabina, sieczkarnia, wysyp hydr., 3,60 m, Przytuły, 33.000 zł. 0505-975-221.
KOMBAJN zbożowy New Holland M135, heder 3,40m, wspomaganie, nowe opony, 18.000 zł. 0517-199-977.
KOMBAJN zbożowy New Holland, 18.500 zł. (0-87)629-89-54.
KOMBAJN zbożowy Volvo, heder 2.2m, 10.000 zł. 0663-059-161.
KOMBAJN zbożowy Z020, stan bdb, 4.000 zł. (0-86)271-92-45.
KOMBAJN zbożowy Z020, zawieszany, stan idealny, 3.000 zł. 0664-685-255.
KOMBAJN zbożowy, bizon, Sampo 2020, (1996), 45.000 zł. 0502-830-627.
KOMBAJN zbożowy, Claas Corsar, gm. Krasnopol, 10.000 zł. 0511-864-140.
KOMBAJN zbożowy, Claas Dominator 114LS, heder 6m, klimatyzowana kabina, 6-garowy. 100.000 zł. (0-85)653-92-61, 0609-795-777.
KOMBAJN zbożowy, Claas Dominator 78, 60.000 zł. 0504-275-170.
KOMBAJN zbożowy, Claas Dominator 96, kabina, klimatyzacja, szarpak, kosa 4,60 m, (1989), 88.000 zł. (0-29)644-68-52.
KOMBAJN zbożowy, Claas Merikator 60, silnik mercedesa, 3,60 heder, Bruszewo, 28.000 zł. (0-86)476-30-69.
KOMBAJN zbożowy, Claas Merkator 75, heder 3,60 m, silnik Perkins VI, Zwierki, 26.000 zł. 0604-674-416.
KOMBAJN zbożowy, Claas, Jarnuty, 12.000 zł. 0608-283-605.
KOMBAJN zbożowy, Class Corfar, heder 2,6 m, mało używany, 12.500 zł. 0889-578-237.
KOMBAJN zbożowy, Class Konsul, 2,80 m, 13.000 zł. 0500-276-420.
KOMBAJN zbożowy, Fahr M750, kabina (1980) heder 2,7, 21.000 zł. (0-86)273-15-89.
KOMBAJN zbożowy, Fahr, szer. 2.5m, 7.900 zł. (0-87)642-44-35.
KOMBAJN zbożowy, Fohr, 2,7 m, stan bdb, 10.500 zł. 0792-776-610.
KOMBAJN zbożowy, International, 16.000 zł. (0-85)712-57-38, 0695-838-427.
KOMBAJN zbożowy, JD 955, 3,2 m, sieczkarnia, stan bdb, Łapy, 39.000 zł. 0504-985-278.
KOMBAJN zbożowy, JD 965, sieczkarnia, stan idealny, Białystok, 35.000 zł. 0692-853-288.
KOMBAJN zbożowy, JD, heder 3,60 m, silnik 6-cylindrowy, stan bdb, 25.500 zł. 0698-283-172.
KOMBAJN zbożowy, John Deere 1075, (1984) heder 4,2m, 1.900 MTh, klimatyzacja, sieczkarnia, 67.000 zł. 0502-354-360.
KOMBAJN zbożowy, MF 520, 27.000 zł. 0696-765-767.
KOMBAJN zbożowy, MF, heder 3m. 15.000 zł. 0600-287-236.
KOMBAJN zbożowy, MF620, szer. koszenia 3,60 m, hydrauliczny wysyp, stan bdb, 22.000 zł. (0-85)714-22-08.
KOMBAJN zbożowy, Nekator, 3.60 m, ok.Wys.Maz., 22.000 zł. 0511-185-527.
KOMBAJN zbożowy, New Holland 1540, kabina, hydrauliczny wysyp, stan bdb, 35.000 zł. 0502-432-756.
KOMBAJN zbożowy, New Holland 1545, kabina, heder 4.2 m. Rutki. 36.000 zł. (0-86)475-38-00.
KOMBAJN zbożowy, Wistula, ze zbiornikiem, w ciągłej eksploatacji, 4.500 zł. (0-85)721-93-90.
KOMBAJN zbożowy, Z56, (1980) sprawny, 18.000 zł. (0-85)655-16-56.
KOMBAJN zbożowy, zaczepiany Z020, stan bdb, 4.000 zł. (0-85)749-26-85, 0885-687-928.
KOMBAJN ziemniaczany 1-rzedowy, Wuhlmaus 1733 (1995) 27.000 zł. 0604-092-396, 0608-733-266.
KOMBAJN ziemniaczany Anka (1994), stan bdb, 12.500 zł. 0691-027-196.
KOMBAJN ziemniaczany Anna (1979) stan db, 4.000 zł. (0-85)657-54-03.
KOMBAJN ziemniaczany Anna (1986) stan bdb, 10.000 zł do uzg. (0-86)476-30-43.
KOMBAJN ziemniaczany Anna (1988) gm.Wys.Maz., 6.000 zł. 0609-133-348.
KOMBAJN ziemniaczany Anna (1989) 11.000 zł. (0-86)279-11-26.
KOMBAJN ziemniaczany Anna (1990) mało używany, I wł., 10.500 zł, Makowo. (0-86)274-33-01.
KOMBAJN ziemniaczany Anna (1990) stan db, 10.000 zł do uzg. 0500-359-599.
KOMBAJN ziemniaczany Anna (1992) 11.000 zł. (0-86)476-43-18.
KOMBAJN ziemniaczany Anna (1992) stan bdb, 14.000 zł. 0511-101-223.
KOMBAJN ziemniaczany Anna (1993) st. bdb. Kolno. 14.000 zł. 0665-732-234.
KOMBAJN ziemniaczany Anna, (1990) 10.000 zł. (0-86)217-73-97.
KOMBAJN ziemniaczany Anna, 12.500 zł. (0-85)737-77-51.
KOMBAJN ziemniaczany Anna, garażowany stan bdb, 12.500 zł, (0-86)219-17-17.
KOMBAJN ziemni

KRAMIK

KULTYWATOR, 2,80 m, 1.050 zł. (0-87)644-79-64.
KULTYWATOR, 3,20 m, 2.000 zł. (0-87)644-94-28.
KULTYWATOR, 500 zł. (0-85)716-93-53.
KULTYWATOR, 600 zł. 0509-428-031.
KULTYWATOR, 900 zł. (0-85)721-64-22.
KULTYWATOR, Grudziąc, szer. 3m, 700 zł. 0607-816-333.
KULTYWATOR, Grudziądz, 18-zębowy, 900 zł. (0-85)655-60-12 wieczorem.
KULTYWATOR, podwójne wałki, 2,70 m, gm. Zabłudów, 1.500 zł. 0667-117-356.
KULTYWATOR, szer 3,2 m. 2.000 zł. 0790-857-482.
KULTYWATOR, wąskie zęby, wałki, 2,5 m, Kolno, 1.500 zł. 0509-187-202.
KWOTA mleczna, 11000 kg, 0,90 zł/kg, (087)569-65-15.
KWOTA mleczna, OSM Hajnówka, 13600 kg, 4,24%, 0.50 zł/kg. do uzg. 0509-617-625, (0-85)686-88-51. po 20.
LAMBIGINI 874/90 (1994) 6000 mth, stan bdb, 45.000 zł. 0728-340-476.
LAMBORGINI 754DT (1983) uszkodzony silnik, 13.000 zł. 0728-340-476.
LAMBORGINI 8500, przedni napęd (1985) stan bdb, 26.000 zł. 0693-591-400.
LAMBORGINI Prenium 1060, (1997), 110 KM, st.bdb, 82.000 zł. (0-86)274-33-01.
LANDINI 6550, (1989), st.bdb, 23.000 zł. 0668-411-127.
LANDINI, 85 KM, (2001), 1300 mth, st.idealny, 65.000 zł. 0512-033-997.
LAWETA niemieka Westfalia Werke, hydraulicznie podnoszona,100% sprawna,zarejestrowana i ubezp., 4.500 zł. 0507-058-956.
LAWETĘ do bel, dł. 6,20 m, 3.700 zł. 0600-737-607.
LEJEK do nawozów, 500 zł. gm.Czarna Białostocka, 0691-746-322.
LEJEK nawozowy, stan bdb, gm. Sztabin, 700 zł. 0698-704-467.
LEJEK, polski, 300 zł. 0665-524-210.
LTZ 55 KM, 1996, napęd, wspomaganie kierownicy, stan bdb, 25.000 zł. (087)569-14-91.
LTZ-55A (1999) przedni napęd, stan bdb, 25.000 zł. (0-85)719-63-05.
ŁADOWACZ cyklop, 8.000 zł. 0696-425-479.
ŁADOWACZ czeski, Nujn, 8.200 zł. 0502-469-857.
ŁADOWACZ czołowy, MTZ 82TS, Turbo Sipma (1997). 14.000 zł. (0-86)277-67-23. 0609-813-874.
ŁADOWACZ czołowy, tur, do Zetora 9540, 10540 lub inne, (2003), 3-sekcyjny, dżojstik, 14.900 zł. 0608-420-169.
ŁADOWACZ czołowy, tur, MF3512, 4.300 zł. 0500-580-330.
ŁADOWACZ do bel masztowy hydrauliczny wys. pod. 3,5 m stan bdb, 2.500 zł. 0-86)270-33-61.
ŁADOWACZ do bel na tył ciągnika, 500 zł. 0500-556-084.
ŁADOWACZ do bel na tył ciągnika, 500 zł. 0500-556-084.
ŁADOWACZ do bel na tył, 2 -sekcje, 3.000 zł. (0-86)261-90-34.
ŁADOWACZ do bel, Sokól, 1.600 zł. (0-85)718-71-41.
ŁADOWACZ do bel, sokólski, masztowy, chwytak, 5.500 zł. (0-85)712-58-27.
ŁADOWACZ do bel, stan db, ok.Sokółki, 1.100 zł. 0664-672-967.
ŁADOWACZ do obornika, na tył ciagnika, 1.200 zł. (0-86)276-47-08.
ŁADOWACZ masztowy do bel, Augustów, 2.000 zł. 0667-776-834.
ŁADOWACZ masztowy do bel, lekki, 1.500 zł. 0662-391-422.
ŁADOWACZ masztowy do bel, stan bdb, zgrabny, 1.900 zł. 0601-478-804.
ŁADOWACZ masztowy Zawady, stan bdb, 4.800 zł. (0-85)712-45-51.
ŁADOWACZ na kołach, zdjęty z Białorusa rolniczego, kpl narzędzi, widła, czerpak, łyżki, 7.500 zł. 0603-445-346.
ŁADOWACZ na kołach, zdjęty z Białorusa, (1985) ok. Szepietowa, 4.000 zł. (0-86)476-11-25.
ŁADOWACZ na tył ciągnika, kompletyny, 1.500 zł. 0510-490-326.
ŁADOWACZ obornika, 2.200 zł. 0721-578-650.
ŁADOWACZ Skrzat, udźwig 0,4 t, stan bdb, 8.000 zł. 0668-101-431.
ŁADOWACZ Troll (1997) 8.800 zł. (0-86)473-81-49.
ŁADOWACZ Troll, 8.000 zł. 0665-521-988.
ŁADOWACZ Troll, st. bdb. 7.500 zł. 0602-118-639.
ŁADOWACZ z osprzętu Białorusa, rolniczego, komplet narzędzi, widła, czerpak, łyżki, 7.000 zł do neg. (0-87)520-62-24.
ŁADOWACZ, cyklop, Atlas, samobieżny, stan bdb, 18.500 zł. 0604-213-643.
ŁADOWACZ, czaski, 8.200 zł. 0502-469-857.
ŁADOWACZ, HDS, stan bdb, 4.600 zł. 0604-213-643.
ŁADOWARKA czołowa, rosyjska, 505-231-261.
ŁADOWARKA Kramer 312, stan db, 38.000 zł. 0691-031-126.
ŁADOWARKA teleskopowa Merlo (1997) do reontu, 28.000 zł. (0-85)655-45-71.
ŁADOWARKA Weidemann, 30KM, szufla, widły z krokodylem, stan bdb, 34.000 zł. 0518-969-991.
ŁADOWARKA Zettelmajer, szer. 1.5m. 30.500 zł. 0501-421-006.
ŁADOWARKA, Alhmann, obracana łyżka, 25.400 zł. 0602-573-359.
ŁADOWARKA, Backward ase, sprawny, 24.600 zł. 0602-573-359.
ŁADOWARKA, Białoruś, typ rolniczy, (1989) stan dobry, 20.000 zł. 0502-268-678.
ŁOŻYSKO obrotu do koparki Atlas, 6.000 zł. (087)568-81-75, 0508-194-601.
ŁUBIN słodki, 2 t, ok.Suchowoli, 90 zł/q. 0669-418-220.
ŁUPARKA, maszyna do rąbania pieńków, 7 ton nacisku, 2.000 zł. 0661-117-771.
ŁYŻKA do tura, 180 cm. Wizna, 1.100 zł. (0-85)738-44-69.
MARCHEW jadalne, 25 t, ok.łomży, 0.50 zł/kg. 0502-690-134.
MASSEY Ferguson ciągnik 100KM, 4x4, 45.000 zł. 0693-429-747.
MASZT do bel gładzenia, 2.000 zł. (0-86)474-36-93.
MASZT do bel, zawieszany na ciagnik, stan bdb, 2.000 zł. (0-87)641-40-87.
MASZT od widłaka, przystosowany do ciągnika, 4,5 m podnoszenia, 2.000 zł. 0603-302-152.
MASZT przystosowany do bel, 1.900 zł. 0600-356-734.
MASZYNY rolnicze konne: siewnik zbożowy, kultywaytor, brony, pług 2-skibowy, podkowy letnie, inne, 400 zł. (0-85)717-72-39.
MASZYNY rolnicze od 5.000,-. 0510-520-400.
MATY dla krów, 100 szt, 180 zł/szt. 0604-466-744.
MATY dla trzody i bydła, nowe, 20 szt, 100 zł/szt. (0-85)711-88-02, 0508-743-797.
MATY legowiskowe, nowe, pod bydło, trzodę, 50 szt 90 zł/szt. 0604-720-732.
MATY pod bydło, na płótnie, 30 szt. Czyżew, 120 zł/szt. (0-86)477-10-27.
MF 235 (1979) I wł. 18.000 zł. 0506-209-927.
MF 235 (1987) stan db, 17.500 zł. 0600-816-735.
MF 255 (1985) duża kabina, stan db, 23.000 zł. (0-85)721-60-96.
MF 255 (1990) 2400 mth, oryginał, stan bdb, 31.000 zł. (0-85)717-11-52.
MF 255, I-wł., 21.000 zł. 0698-196-696.
MF 2680, 4x4, 130 KM, turbo, stan bdb, 30.500 zł. 0607-794-747.
MF 3050 (1987) 40.000 zł. 0665-582-445.
MF 3070, stan bdb, zadbany, ok.Moniek, 38.000 zł. do uzg. 0515-624-731.
MF 3080 (1995) 4x nowe opony, 49.000 zł. 0889-685-240.
MF 3080, (1990), zarejestrowany, 39.000 zł. 0502-296-923.
MF 3080, 105 KM, stan bdb, 33.000 zł. 0608-302-770.
MF 3080, 4x4, Bombla, 43.500 zł. (0-85)721-81-76-po 20-stej.
MF 3090 110km,(1987), komfortowa kabina, klimatyzacja, 100%sprawny, w ciągłej eksploatacji, stan bdb, 42.000 zł. 0501-840-290.
MF 3095, zarej, stan bdb, 45.000 zł. 0603-323-815.
MF 3115 +tur, (1990) 41.000 zł. 0502-470-548.
MF 3645 (1991) st. bdb. przedni podniośnik, pneumatyka, 58.000 zł. 0606-992-145.
MF 3645, turbo, 145 KM, (1994), 4x4, rewer, klimatyzacja, opony dobre, 62.000 zł. 0664-427-803.
MF 590, turbina, 90KM, 27.000 zł. (0-85)712-27-93.
MF 592, 4x4 (1981) tur, 30.000 zł. 0604-516-776.
MF 6170, 120 KM, z turem, 4x4, (1999), (0-29)644-68-52-po 20stej.
MF 675 (1987) ok.Kolna, 24.900 zł. 0513-952-914.
MF 690 (1988) 4x4, ładowacz 3-sekcyjny, 41.000 zł. 0783-664-968.
MF Landini, 4x4, przedni napęd, 80 Km, 42.000 zł.0513-809-546.
MF, 90 KM (1989) stan bdb, 40.000 zł lub zamienię na mniejszy. 0510-715-851.
MF, 95 KM (1980) stan bdb, napęd na 4 koła, 28.000 zł. (0-85)716-92-61.
MF, z turem, kabina, st.db, 21.000 zł. (0-850650-11-44.
MF-235, I wł., stan bdb, 2.500 mtg (1989) 25.500 zł. (0-85)650-14-72.
MF255 (1986) stan bdb, gm Kobylin Borzymy, 21.000 zł. 0693-756-898.
MF-255 (1986) stan bdb, kabina, 26.000 zł. (0-86)219-31-24, 0608-778-137.
MF-255 (1991) kabina, stan db, 27.000 zł. (0-85)655-71-85.
MF-284 (1986) 73KM, 20.000 zł. (0-87)568-57-14.
MF-3060 (1992) stan bdb, 40.000 zł. 0886-364-749 po 18.
MF-3080, ładowacz czołowy, 105 KM (1990) stan bdb, 52.000 zł. 0697-590-223.
MF-3085 (1992) gm. Wys. Maz., 57.000 zł. 0665-751-143.
MF3085 (1994) stan idealny, Srebrny Borek, 49.000 zł. (0-86)476-88-26.
MF3125, 125 koni, przedni tuz i rewers, (1990) stan bdb, 55.000 zł. (0-85)737-12-37, 0509-897-941.
MF-3535 (1996) 135KM, Tuz, Won, 80.000 zł. (0-87)641-33-49.
MF-575, 3.600 mtg, stan bdb, 28.000 zł. 0511-327-273.
MF-675 (1989) 26.000 zł. (0-86)278-72-84.
MF-690 (1989) 85 KM, przedni napęd, Tur, 35.000 zł. 0694-180-618.
MIESZADŁO do gnojowicy, elektryczne, na wózku, pow. łomża, 2.000 zł. (0-86)212-00-79.
MIESZADŁO do gnojowicy, ocynkowane, 3.000 zł. (0-85)716-03-79.
MIESZADŁO do gnojówki, 6.5 m, 4.500 zł. 0604-725-505.
MIESZADŁO do szamba, 5 m, 2.200 zł. 0504-223-632.
MIESZADŁO do szamba, ocynkowane, wałek przekaźnika, dł. 4m, 3.200 zł. (0-86)279-15-28.
MIESZADŁO paszy na mokro, 700 l, 1.500 zł. 0504-055-512.
MIESZADŁO, do gnojowicy, elektryczne, na wózku, 2.500 zł. 0511-209-034.
MIESZALNIK do gnojówki, niemiecki, ocynkwany, stan bdb, 6 m długości, 4.500 zł. (0-87)643-18-87.
MIESZALNIK do paszy, 1 t. stan bdb. 5.000 zł. 0663-226-210.
MIESZALNIK pasz na mokro, 400 l, 800 zł. 0602-708-046.
MIESZALNIK pasz na mokro, st. bdb, 1.000 zł. 0517-025-724.
MIESZALNIK pasz płynnych, 150 l, ok.Wąsosza, 1.000 zł. (0-86)273-14-45.
MIESZALNIK pasz płynnych, 150 l, w ciągłej eksploatacji, 1.500 zł. (0-86)273-14-45.
MIESZALNIK pasz, 1 t. gm. Zambrów, 1.900 zł. (0-86)475-01-58.
MIESZALNIK pasz, śrutownik, 7.5KW, 3.500 zł. (0-87)437-82-49.
MIESZALNIK pasz, z młynem, 4.500 zł. (0-87)568-31-73.
MIESZALNIK, 1.200 kg, +młyn, 7,5 KW, 5.800 zł. (0-86)475-08-57, 0664-336-857.
MIGOMAT niemiecki, 1.500 zł. 0604-725-505.
MIKSER do szamba, elektryczny, Ełk, 2.200 zł. 0500-728-448.
MŁOCARNIA Warmianka MSC7B, stan bdb, 1.000 zł. (0-85)675-56-67.
MŁOCKARNIA Warmianka, st. bdb, 800 zł. (0-85)718-46-66.
MŁYN pszennożytni, 7 ton, kompletnie wyposażenie, 30.000 zł. 515-167-357.
MŁYN, bijakowy, sączotłoczący, 11 kw, 2.800 zł. (0-86)475-08-57. 0664-336-857.
MŁYN, mieszalnik, ssąco-tłoczący, 11 KW. 1 t. Zambrów, 5.000 zł. (0-86)475-08-57, 0664-336-857.
MŁYNEK bijakowy Bąk, 850 zł. 0781-279-936.
MŁYNEK bijakowy do zboża, 3 kW, 600 zł. (0-85)685-61-08.
MŁYNEK bijakowy, 11KW, st. bdb, sprawny, 2.400 zł. 0516-755-627.
MŁYNEK bijakowy, 7,5 kW, 1.850 zł. 0500-331-039.
MŁYNEK bijakowy, fabryczny, 11,5 KW, 3.200 zł. 0506-962-862.
MŁYNEK bijakowy, silnik 11KW, stan db, 2.400 zł. 0516-755-627.
MŁYNEK bijakowy, stan bdb, 1.000 zł. 0511-660-910.
MŁYNEK bijakowy, stan db, 7,5 kW, 700 zł. 0607-093-467.
MŁYNEK bijakowy, Suwałki, 600 zł. 0885-695-716.
MŁYNEK do zboża bijakowy, 2.500 zł. 0512-089-717.
MŁYNEK do zboża, 1.500 zł. 0600-425-413.
MŁYNEK do zboża, bąk, silnik 11 KW, stan db, 1.500 zł. (0-86)273-53-96.
MŁYNEK do zboża, bez silnika, nowy, na gwarancji, łomża, 1.200 zł. (0-86)218-62-07.
MŁYNEK fabryczny, 11 KW, stan bdb, 2.300 zł. 0669-085-380.
MŁYNEK na kamienie, mało używany, 300 zł. (0-85)676-19-30.
MŁYNEK, bijakowy, 11 KW, 2.100 zł. 0694-875-944.
MŁYNEK, bijakowy, 11 KW, stan bdb, ok.łap, 2.900 zł. 0503-188-985.
MOCARNIA Ormianka, nowa, 1.000 zł. (0-85)716-12-64.
MOTO-REDUKTOR do wyciągu obornika, 400 zł. (0-85)738-53-20.
MOTOREDUKTOR, 500 zł. (0-86)476-40-67.
MTZ 80 (1990) st. bdb. 18.500 zł. 0606-992-145.
MTZ 80, duża kabina, orbitrol, tur, 2-sekcyjny, stan bdb, 22.500 zł. 0696-758-118.
MTZ 80, tur, osprzęt, 40.000 zł. 0604-335-333.
MTZ 82 (1991) 130.000 mth, przedni napęd, Wys. Maz. 31.000 zł. (0-86)277-29-20.
MTZ 82 (1991) przedni napęd, 1200 mth, stan bdb, pow.Wys.Maz., 30.000 zł. (0-86)277-29-20.
MTZ 82 (1996) 34.000 zł. 0600-972-383.
MTZ 82 (1996) 820 MTh, stan idealny, ok.Zambrowa, 39.000 zł. 0692-028-339.
MTZ 82, z turem, kabina komfortowa, 35.000 zł. (0-85)655-15-31. 0698-178-317.
MTZ 82A (2001), przedni napęd, 45.000 zł. (0-85)650-33-03.
MTZ Białoruś, 82 KM, Tur 3-sekcyjny, osprzęt, +koła bliźniacze, gm. Suchowola, 27.000 zł. 0518-909-083.
MTZ, Białoruś 82, (1983) stan dobry, gm. Raczki, 18.000 zł. (0-87)568-56-23, wieczorem.
MTZ-82 (1990) 1.900 mtg, 28.000 zł lub zamiana na MF. (0-86)270-32-89.
MTZ-82 (1990) I wł., 24.000 zł. (0-86)275-53-35.
MTZ-82 (1995) 820 mtg, stan idealny, 36.500 zł. (0-85)657-85-71.
MTZ-82 (1995) gm. Dobrzyniewo, 22.000 zł. (0-85)719-94-16.
MTZ82 (1996) gm. łomża, 33.000 zł. 0668-381-221.
MTZ-82 (1999) Tur-Sipma, osprzęt, yostick, I wł., stan bdb, 62.000 zł. 0609-438-626.
MTZ-82, 4x4 (1990) stan bdb, 31.500 zł. (0-86)476-43-45.
MTZ-820, nowy, przedni napęd, homologacja, 62.000 zł. (0-85)715-41-17.
NACZEPA 10 t, dokumenty, 7.000 zł. 0601-089-745.
NAPĘD przedni do MTZ-82, stan bdb, 5.000 zł. 0664-019-449.
NEW Holand 1545, koabina, 3,60 m, stan bdb, ok.Białegostoku, 33.700 zł. 0798-721-671.
NEW Holand, mała usterka aparatów, 6.000 zł. do uzg. 0693-338-857.
NOŚNIK do bel, Zambrów. 800 zł. 0609-905-322.
NOŚNIK narzędzi, 5.000 zł. 0503-493-082.
OBCIĄŻNIKI do Zetora, tylne i przednie, 12 szt, 150 zł/szt. (0-86)277-80-03.
OBCIĄŻNIK tylnie, Zetor, 6 szt. 100 zł./szt. 0600-349-330.
OBCIĄŻNIKI do Zetora Fortera, 1.500 zł. (0-86)279-06-30.
OBCIĄŻNIKI na tył do C360, 650 zł. 0669-377-302.
OBCIĄŻNIKI pod i przed maskę do zetora od 5211 do 7745, ok. Sejn, 100-150 zł/szt. 0693-434-775.

OBCIĄŻNIKI przed i pod maskę do zetora od 5211 do 7745, ok. Sejn, 100-150 zł/szt. 0693-434-775.
OBCIĄŻNIKI przednie do C-360, 270 zł lub zamienię na silnik elektryczny 3 kW. (0-86)272-59-55.
OBCIĄŻNIKI przednie, 14 szt. 310kg. 1.500 zł. 0504-749-017.
OBCIĄŻNIKI przednie, leżące, Zetor 8011, 10szt. 75 zł./szt. 0516-134-109.
OBCIĄŻNIKI, C360, Zetor, 2 kompl. 600-800 zł./kompl. 0669-030-701.
OBCIĄŻNIKI, MF, 8 szt, przednie, 600 zł/kpl. (0-29)644-68-51.
OBORYWACZ do ziemniaków, 400 zł. 0606-529-267.
OBROTNICA do przyczepy platformy, 1.100 zł. 0698-589-289.
OBSYPNIK 4-rzędowy, Remprodex, stan bdb, 9.500 zł. 0604-092-396, 0608-733-266.
ODCIĄG trocin RESZEL-mały,bardzo mało używany, 600 zł. 0608-513-635.
ODŚNIEŻARKO-KOSIARKA, Husgvarna, 3.000 zł. 0502-027-112.
ODYRYWKI do ziemniaków, 600 zł. 0510-536-953.
OPONA 1.400x20, 300 zł. 0600-038-457.
OPONA 12,4-32, bieżnik 20%, 150 zł. (0-85)718-24-74.
OPONA 13,6 R24, bieżnik 90%, 700 zł. (0-86)270-20-74.
OPONA 20x20, 200 zł. (0-86)270-14-28.
OPONA ciągnikowa, 11,2/28, 200 zł. (0-87)516-28-59.
OPONA tylna, C330, mało używana, 400 zł. 0798-693-942.
OPONA, 16.9x34, bieżnik 40%, 250 zł. 0609-395-427.
OPONA, przednia, szeroka, do Bizona, z dętką, uszkodzona, 500 zł. (0-87)644-95-01.
OPONY 100-mil, 12,4/24, 2 szt, 270 zł/szt. 0660-198-980.
OPONY 12,4R24, 2 szt, ok.Zambrowa, 250 zł/szt. 0790-417-204.
OPONY 12,4x24, 2 szt, 350 zł/szt. (0-86)271-76-15.
OPONY 16,9x30, 25% bieżnika, 2 szt, ok.Zambrowa, 180 zł/szt. 0660-409-963.
OPONY 320/70/24 Pirelli, Mońki, 600 zł/kpl. 0608-857-810.
OPONY 825/20 3 szt, 1000/20 4 szt, 1.200 zł. (0-86)275-33-48. po 20.
OPONY Continetal, 18,4/34, 2 szt, ok. Jeżewa, 320 zł/szt. 0784-804-740.
OPONY do ciągnika, 2 szt. 12,4x36, 400 zł./2 szt. (0-86)219-88-99, 0512-938-646.
OPONY Firestone, 420/70/28, 2 szt, ok. Jeżewa, 160 zł/szt. 0784-804-740.
OPONY rolnicze, 2 szt, 18/4/34, Turowo, 300 zł/szt. 0607-733-314.
OPONY tylne do C-330, 210 zł/szt, ok. Augustowa. 0692-492-478.
OPONY tylne do C-360, 70%, 2 szt, 300 zł/szt. 0698-171-869.
OPONY z felgami, 12,4/11/24, 2 szt, 400 zł/szt. (0-87)517-10-41.
OPONY, 16,9x30, 2 szt, stan 40%, 400 zł. (0-86)273-14-45.
OPONY, 16,9x30, 40%, 2 szt, ok.Wąsosza, 400 zł. (0-86)273-14-45.
OPRYSKIWACZ 350l. łomża, 1.500 zł. 0502-426-360.
OPRYSKIWACZ 800l, (2005) 3.200 zł. (0-85)686-30-48.
OPRYSKIWACZ Amazone, 650 l, 2.500 zł. (0-87)563-82-53.
OPRYSKIWACZ czeski, 500 zł. (0-86)274-30-64.
OPRYSKIWACZ Hardi, 800l, belka 12m, hydr. podnoszona, stabilizacja, pompa 3-cylindrowa, 4.800 zł. 0502-470-880
OPRYSKIWACZ Hardy, 850 l, 12 m, winda, stan bdb, 3.400 zł. 0697-524-180.
OPRYSKIWACZ Krone, 850 l, 4.500 zł. (0-87)563-82-53.
OPRYSKIWACZ moskit 2.000l, belka robocza 18m, 15.000 zł. 0696-053-902.
OPRYSKIWACZ Pilmet, 1.200 zł. 0662-593-789.
OPRYSKIWACZ Termit, 350 l, 800 zł. 0692-535-489.
OPRYSKIWACZ, 300 l (1997) 1.050 zł. gm. Rutki, (0-86)276-47-05.
OPRYSKIWACZ, 340l. jugosłowiański, 1.000 zł. 0607-816-333.
OPRYSKIWACZ, 400 l, 900 zł. 0602-119-882.
OPRYSKIWACZ, Hardi, 2.500 l, komputer, 24 m robocze, stan bdb, 15.800 zł. (0-86)277-47-13.
OPRYSKIWACZ, Hardi, 400 l, 10 m roboczych, mało używany, Białystok, 1.300 zł. (0-85)741-92-54. 0511-665-120.
OPRYSKIWACZ, Jarmet, 450 l, (2006), st.bdb, 2.000 zł. 0887-468-823.
OPRYSKIWACZ, Pilmet, 1.000 zł. 0506-124-980.
OPRYSKIWACZ, Termit, st.db, 800 zł. 0692-535-489.
OPSYPNIK ziemią, do kopsów, silosów, 2.500 zł. 0608-609-757.
ORKAN 2, 2.700 zł. 0691-431-427.
ORKAN do kukurydzy 1-rzędowy Krone, stan bdb, 2.800 zł. 0660-469-750.
ORKAN II (1984) mało używany, 3.200 zł. 0607-191-502.
ORKAN II, 3.000 zł. (0-85)656-86-78.
ORKAN II, st. bdb. Szepietowo, 2.300 zł. 0516-079-466.
ORKAN II, st.bdb, 3.100 zł. 0505-431-930.
ORKAN II, stan bdb, 3.500 zł. 0784-573-385.
ORKAN II, stan bdb, I właściciel, 3.100 zł. (0-86)271-742-3.
ORKAN II, zawieszenie hydrauliczne, 1.500 zł. 0600-355-743.
ORKAN zielonek, 3.500 zł. (0-86)279-03-75.
ORKAN, 2.500 zł. 0609-611-718.
ORKAN, 2.500 zł. 0697-707-099.
ORKAN, stan bdb, I wł., ok. Czyżewa, 3.000 zł. 0609-415-082.
OSIE, kompletne, 4 szt, 12-20, 200 zł/szt. (0-86)261-95-69.
OŚ do beczkowozu 3000 l, z kołami, 1.000 zł. (0-86)278-58-36.
OŚ do przyczepy, koła, ogumienie, R12, Siemiatycze, 120 zł. (0-85)655-23-65.
OŚ z felgami, nowa, do przyczepki ciągnikowej, 200 zł. do uzg. (0-86)277-40-98.
OŚ, 2 szt, do wozu konnego, 8,25x20, 650x20, 500 zł. (0-85)675-56-67.
OŚ, wóz kołowy, 200 zł. 0515-266-412.
OWIJARKA bel Sipma Z-281, samozaładowcza (2006) 21.000 zł. (0-86)273-42-31.
OWIJARKA bel, 5.800 zł. 0661-920-174.
OWIJARKA bel, nowa, 7.300 zł. 0607-049-499.
OWIJARKA do bel, 5.400 zł. 0511-285-423.
OWIJARKA do bel, 50x70 (2007) na gwarancji, 7.200 zł. (0-86)275-30-94.
OWIJARKA do bel, na folię szer 500 i 750 mm. 7.500 zł. 0660-055-007.
OWIJARKA do bel, nowa, gwarancja, Zambrów, 7.400 zł. 0502-116-501.
OWIJARKA do bel, Sipma (2005) ok.Suchowoli, 7.000 zł. (0-85)716-17-17, 0668-677-748.
OWIJARKA do bel, Sipma, (2000) stan bdb, 7.100 zł. 0512-176-178.
OWIJARKA do bel, stan bdb, ok. Jeżewa, 8.000 zł. 0512-262-645.
OWIJARKA samozaładowcza do bel, gm. Suchowola, 18.500 zł. 0607-113-965.
OWIJARKA samozaładowcza, Doucet, 18.000 zł. (0-85)655-45-71.
OWIJARKA samozaładowcza, Kverneland, folia 75 cm, stan bdb, 14.500 zł. (0-87)642-56-45.
OWIJARKA samozaładowcza, Sipma, załadunek boczny, zestajanie bel, ok.Sztabina, 20.600 zł. 0507-245-941.
OWIJARKA Sipma (2001) 7.100 zł. 0518-898-369.
OWIJARKA Sipma, stan bdb, 7.100 zł. (0-86)476-30-64.
OWIJARKA, nowa, 7.400 zł. 0609-500-869.
OWIJARKA, ok. Tykocina, 5.000 zł. (0-85)716-95-26.
OWIJARKA, Sipma, (2008) 8.000 zł. 0698-172-063.
PASZOWÓZ KUHN (1997) 15 msześć, sprawny, 25.000 zł. 0501-662-068.
PASZOWÓZ samozaładowczy do kiszonki, 2-strone zadawanie, 10.000 zł. 0518-969-991.
PASZOWÓZ, 14m sześc, Internacionale Omas (1997) ślimak, koła bliźniacze, waga, 30.000 zł. (0-29)766-42-52.
PASZOWÓZ, 1-osiowy, stan bdb, 17.000 zł. 0515-136-537.
PIEŁĄCZ do buraków, 1.500 zł. (0-86)271-97-34.
PIEŁĄCZ do buraków, 500 zł. (0-86)476-22-42.
PIEŁĄCZ do buraków, 700 zł. 0609-611-718.
PIEŁĄCZ do buraków. 800 zł. 0606-705-835.
PIŁA spalinowa, nowa, Przerośl, 500 zł. 0664-976-050.
PIŁA tarczowa, konstrukcja stalowa, bez silnika, 600 zł. 0602-708-046.
PLATFORMA do bel, na resorach, 5.800 zł. 0601-082-325.
PLATFORMA do przewozu bel, Augustów, 6.500 zł. (0-87)644-58-47.
PLATFORMA do przewozu bel, ciuków, 2x6 m, Białystok, 1.500 zł. 0889-935-125.
PLATFORMA do przewozu bel, na kołach bliźniaczych, zarejestrowana, 10.000 zł. 0696-454-116.
PLATFORMA na bele, 18 szt, 6.300 zł. 0608-082-934.
PŁÓG 3-skibowy, rosyjski, 900 zł. 0601-382-873.
PŁU 4-skibowy, wzmacniana rama, wysokie korpusy, nowy, Nowy Dwór, 2.500 zł. 0504-618-491.
PŁUG 2-skibowy, 500 zł. (0-85)718-14-79.
PŁUG 2-skibowy, 500 zł. (0-87)568-54-10.
PŁUG 2-skibowy, hydr. przewracany, zabezp., 2.200 zł. 0507-370-934.
PŁUG 2-skibowy, stan bdb, 400 zł. (0-86)270-95-86.
PŁUG 3 +1 Krone, obrotowy, 8.000 zł. (0-86)686-44-63, 0509-218-681.
PŁUG 3 +1, 500 zł. (0-85)681-51-43.
PŁUG 3 +1, Krone, zabezp. śrubowe, kwadratowa rama, 5.000 zł. 0507-154-880.
PŁUG 3-skibowy 1.200 zł. (0-86)278-73-96.
PŁUG 3-skibowy Atlas, 3.500 zł. (0-85)716-53-39.
PŁUG 3-skibowy Grudziądz, 1.000 zł. (0-86)274-31-97.
PŁUG 3-skibowy Grudziądz, 1.200 zł. (0-87)642-41-86.
PŁUG 3-skibowy Grudziądz, 550 zł, Łapy. (0-85)715-16-69.
PŁUG 3-skibowy Grudziądz, wzmocniona rama, st. bdb, 1.300 zł. (0-87)642-56-45.
PŁUG 3-skibowy Krone, stan db, 1.300 zł. 0692-363-430.
PŁUG 3-skibowy Kvernaland, ok. Stawisk, 6.500 zł. 0662-027-783.
PŁUG 3-skibowy Kvernweland 14", stan bdb, 2.800 zł. 0697-524-180.
PŁUG 3-skibowy obrotowy Overum, 4.500 zł. 0662-593-789.
PŁUG 3-skibowy rosyjski, 1.000 zł. 0506-039-354.
PŁUG 3-skibowy, 1.000 zł. (0-29)644-75-71.
PŁUG 3-skibowy, 1.000 zł. (0-85)721-93-81.
PŁUG 3-skibowy, 1.000 zł. 0691-369-552.
PŁUG 3-skibowy, 1.800 zł. (0-85)721-17-69.
PŁUG 3-skibowy, 500 zł. (0-86)219-88-99, 0512-938-646.
PŁUG 3-skibowy, do ciagnika, 1.450 zł. (0-85)715-68-51 po 18.
PŁUG 3-skibowy, gm. Korycin, 700 zł. 0661-076-206.
PŁUG 3-skibowy, Kverneland, obracane hydr., 9.000 zł. 0661-916-685.
PŁUG 3-skibowy, obracalny, poszerzany, stan bdb, 2.500 zł. 0886-282-450.
PŁUG 3-skibowy, obracany hydr., stan idealny (2000) 7.500 zł. 0697-524-180.
PŁUG 3-skibowy, obracany Kverneland, resorowy, 15.000 zł. 0692-767-536.
PŁUG 3-skibowy, obracany, hydrauliczny, ok.Augustowa, 6.500 zł. zamienię na pług 4-skibowy, Kverneland. 0604-725-505.
PŁUG 3-skibowy, obracany, Lemken, 3.700 zł. 0604-514-017.
PŁUG 3-skibowy, obracany, niemiecki, st, bdb. 3.100 zł. (0-86)476-38-20.
PŁUG 3-skibowy, obracany, ok.Zambrowa, 4.500 zł. (0-86)271-58-76.
PŁUG 3-skibowy, obrotowy, S-tycze, 3.500 zł. 0500-731-759.
PŁUG 3-skibowy, PHY, nowa okrągła rama, 700 zł. 0512-341-373.
PŁUG 3-skibowy, pow. Kolno, 1.000 zł. 0601-089-927.
PŁUG 3-skibowy, rosyjski, gm. Sztabin, 1.300 zł. 0698-704-467.
PŁUG 3-skibowy, z regulacją orki, Kverneland, zabezpieczenia resorowe, 11.000 zł. 0503-045-552.
PŁUG 3-skibowy, zabezp., poszerzany, 3.700 zł. 0509-648-124.
PŁUG 4+1-skibowy, Fenet, obrotowy, zawieszany, ażurowy, 6.000 zł. 0662-437-298.
PŁUG 4-sibowy, obrotowy, zabezpieczenia resorowe, Sokoły, 25.000 zł. (0-86)476-31-76.
PŁUG 4-skibowy Acpil, zabezpieczenia śrubowe, 2.800 zł. 0661-165-964.
PŁUG 4-skibowy Grudziądz, 2.500 zł. 0665-751-143.
PŁUG 4-skibowy Kverneland F, obracany, +duzo nowych części, 24.000 zł. 0512-167-675.
PŁUG 4-skibowy Kverneland Vario AD-85, stan bdb, Sokołów Podl., 14.100 zł. 0509-557-849.
PŁUG 4-skibowy Kverneland, 4.700 zł. (087)568-81-75, 0508-194-601.
PŁUG 4-skibowy Kverneland, resorowy, 14", stan bdb, 9.400 zł. (0-85)716-20-31.
PŁUG 4-skibowy Kver

PRASA belująca Sipma Z279/1, stan bdb., 26.000 zł. 0606-811-794.
PRASA belująca Vikon RF-150, rotor (1998) 30.000 zł. 0607-775-631.
PRASA belująca Warfama (2001) gm. Andrzejowo, 27.000 zł. (0-86)271-73-43, 0605-300-542.
PRASA belująca Warfama, 28.000 zł. (0-85)738-04-07.
PRASA belująca Welger 12RP, 20.000 zł. (0-85)738-58-90.
PRASA belująca Welger 180, 7.000 zł. 0697-632-502.
PRASA belująca Welger DL 220, wałkowa, 20.000 zł. do uzg. (0-86)478-18-53.
PRASA belująca Welger ERP12, bela 120x120, stan idealny, 19.500 zł. 0501-039-198.
PRASA belująca Welger RP12, 18.000 zł. 0887-145-730.
PRASA belująca Welger Rp12, wałkowa, stan bdb, ok.Suchowoli, 19.500 zł. 0503-573-604.
PRASA belująca Welger RP12s, szeroki podbierak, sznurek, siatka, stan idealny, pow.Wys.Maz., 30.000 zł. 0600-575-499.
PRASA belująca Welger RP15, wałkowa, stan bdb, ok.Szupliszki, 20.500 zł. (0-87)564-71-61.
PRASA belująca Welger RP200, 120x120, szeroki podbierak, szerokie ogumienie, rotor, noże, 27.500 zł. (0-85)737-72-60.
PRASA belująca Welger RP200, sznurek, siatka, ok.Kobylin Borzymy, 26.500 zł. 0660-042-305.
PRASA belująca Welger, 120x120, 16.000 zł. (0-87)568-33-44.
PRASA belująca Welger, 150x120, 14.000 zł. 0696-645-946.
PRASA belująca włoska, 120x120, Sokoły, 19.500 zł. (0-86)476-31-76.
PRASA belująca zmiennokomorowa (1996), 9.700 zł. 0512-434-450.
PRASA belująca, 120x120, st. bdb, 16.500 zł. (00-86)476-14-16.
PRASA belująca, 150x120 RP, stan bdb, ok.Kolna, 21.000 zł. 0509-914-896.
PRASA belująca, Carabolli, zmiennokomorowa, pasowa, szeroki podbierak, (1991) 14.900 zł. 0510-982-087.
PRASA belująca, Carraro, siatka, sznurek, podbierak 1,60 m, 24.500 zł. 0604-809-947.
PRASA belująca, Claas 44, st.bdb, 18.500 zł. 0500-335-881.
PRASA belująca, Claas 44, szerokie opony, gm. Kobylin, 15.000 zł. (0-86)476-44-70.
PRASA belująca, Claas Roland 44, bele 120x120, sprawna, 15.500 zł. (0-85)721-81-81.
PRASA belująca, Claas Roland 44, st.bdb, 18.000 zł. (0-85)738-50-84.
PRASA belująca, Claas Roland 46, st.bdb, c.smarowanie, owijanie na dwa sznurki, ok.Siemiatycz, 30.000 zł. 0665-132-430.
PRASA belująca, Class Roland 44, nowe łańcuchy, stan idealny, 19.300 zł. (0-85)722-15-76.
PRASA belująca, Class Roland 44S, centralne smarowanie, siatka, stan bdb, Wys. Maz., 17.500 zł. 0602-615-031.
PRASA belująca, Clss Rolnd 44S, ok.Sokoły, 14.500 zł. 0501-697-653.
PRASA belująca, Deutzh Fahr, 120/120, 18.000 zł. 0501-171-150.
PRASA belująca, Deutzh Fahr, st.bdb, 17.500 zł. 0602-288-126.
PRASA belująca, DF, stan bdb, ok. Andrzejewa, 19.500 zł. 0663-048-683.
PRASA belująca, Grenland st. bdb. 120x120. 25.000 zł. zamiana na prasę belującą, nożami, rotorem. (0-86)475-38-00.
PRASA belująca, hydrauliczny podbierak, centralne smarowanie, szer podbierak, 25.000 zł. 0506-898-760.
PRASA belująca, Kararo, 120x100, stan bdb, 20.000 zł. (0-86)472-09-97.
PRASA belująca, Krone 125, 15.000 zł. (0-85)650-22-03.
PRASA belująca, Krone 130F, szeroki podbierak, rotor, siatka, sznurek, ok. Sokół, 30.000 zł. (0-86)476-43-51.
PRASA belująca, Krone KR120, łańcuchowa, zamki, hydrauliczny podbierak, 16.500 zł. 0503-977-954.
PRASA belująca, Krone KR120, stan bdb, 17.500 zł. 0607-536-936.
PRASA belująca, Krone kr125, (1995), 18.000 zł. (0-85)721-92-88.
PRASA belująca, Krone KR125, łańcuchowa, siatka, sznurek, 22.500 zł. 0608-881-488.
PRASA belująca, Krone KR125, łońcuchowa, stan idealny, ok.Sokoły, 25.000 zł. 0600-247-290.
PRASA belująca, Krone KR130 (1997), dwa sznurki, siatka, stan bdb, 21.000 zł. 0603-645-193.
PRASA belująca, owijarka, Sipma (2000) I wł., stan bdb, 36.000 zł. 0507-362-754.
PRASA belująca, Reco, wałkowa, zamki, c. smarowanie, szerokie koła, 20.000 zł. 0601-620-301.
PRASA belująca, Sipma Z279/1 (1998) stan bdb, 20.500 zł. (0-86)274-46-88.
PRASA belująca, Sipma Z279/1 (2000) stan bdb, 21.000 zł. (0-86)276-44-68.
PRASA belująca, Sipma, (1998) Suchowola, 22.000 zł. 0784-801-694.
PRASA belująca, Sipma, 279/1, Farma, mało używana, 32.400 zł do uzg. (0-86)476-33-39.
PRASA belująca, Sipma, Z 279/1, st idealny, (2001), 32.500 zł. (0-85)657-10-73.
PRASA belująca, Sipma, Z279/1, (1999) stan bdb, 21.800 zł. 0791-356-843.
PRASA belująca, Sipma, Z569/1, (2007), szerokie ogumienie, podbierak, st.idealny, Mońki, 50.800 zł. 0605-982-093.
PRASA belująca, stan bdb, pow. S-tycze, 12.000 zł. 0669-387-192.
PRASA belująca, stan dobry, gm. Kulesze Kościelne, 18.000 zł. (0-86)476-41-01.
PRASA belująca, Welger RP12, szerkie opony, gm. Kobylin, 16.000 zł. (0-86)476-44-70.
PRASA belująca, Welger, br 12, st.bdb, 20.000 zł. (0-86)270-51-83.
PRASA belująca, Welger, Sokoły, 29.000 zł. 0889-588-658.
PRASA belującą, Welger RP 12S, siatka, sznurek, c. smarowanie, szer. podbierak, 26.500 zł. (0-87)642-56-45.
PRASA Claas Roland 44, 16.500 zł, gm. Sokoły. 0887-791-822.
PRASA do Damfy, mało używana, 1.000 zł. (0-87)516-53-19.
PRASA do słomy K442/1, stan bdb, gwarancja, 3.100 zł. 0505-895-638.
PRASA Fahr 300, wyrzutnik kostek, stan bdb, 10.000 zł. (0-87)644-94-42.
PRASA K442/1, 2.500 zł. 0661-238-801.
PRASA koskująca Sipma Z224/1, I wł. garażowana, 16.700 zł. 0887-546-705.
PRASA koskująca Wangler, 2.500 zł. 0607-172-857.
PRASA kostka duża RC-8080, stan bdb, 28.000 zł. 0512-519-904.
PRASA kostkowa, (1996), st.bdb, I wł., z drabinkami, 16.500 zł. (0-86)275-54-11.
PRASA kostkujaca Sipma Z 224/1, st. bdb. mało używana. 17.000 zł. do uzg. 0507-660-509.
PRASA kostkujaca, niemiecka, 7.000 zł. 0512-764-369.
PRASA kostkujaca, Welger, 3.300 zł. 0511-388-429, po 16.
PRASA kostkujaca, Welger, stan dobry, gm. Sztabin, 6.500 zł. (0-87)641-30-81.
PRASA kostkujaca, Wiger, stan dobry, 4.300 zł. 0501-653-850.
PRASA kostkująca (1996) 16.000 zł. 0798-712-385.
PRASA kostkująca (1996) stan bdb, I wł., drabinka, 15.500 zł. 0697-707-099.
PRASA kostkująca (2000) st. bdb. garażowana. 19.000 zł. do zug. (0-85)738-43-46 po 20.
PRASA kostkująca 442, 2.500 zł. 0667-309-968.
PRASA kostkująca 6.000 zł. 0601-772-124.
PRASA kostkująca Claas Markant 4050, 8.500 zł. 0697-524-180.
PRASA kostkująca Claas Markant 50, stan bdb, kompletna, 10.000 zł. 0602-662-207.
PRASA kostkująca Claas z drabinką, 8.000 zł. (0-85)655-15-56.
PRASA kostkująca Claas, 6.000 zł. (0-86)212-01-26, 0604-553-747.
PRASA kostkująca Claas, 6.500 zł. 0500-705-881.
PRASA kostkująca Class Merkan, 4.500 zł. 0691-027-196.
PRASA kostkująca Fahr 30, drabinka, stan bdb, ok. Dąbrowy B-stockiej, 7.100 zł. (0-85)712-82-19.
PRASA kostkująca Ineternacionale, szer. 165, 11.000 zł. (0-86)273-50-89.
PRASA kostkująca International 422, stan bdb, 2.000 zł. (0-85)738-44-50.
PRASA kostkująca Internationale, szer. 165, 8.000 zł. 0514-008-525.
PRASA kostkująca JD, stan bdb, gm. Kołaki, 6.500 zł. (0-86)270-34-56.
PRASA kostkująca K442/1, stan bdb, 4.000 zł. Okolice Moniek. (0-85)716-42-46.
PRASA kostkująca New Holand, stan bdb, 12.000 zł. (0-87)629-84-79.
PRASA kostkująca New Holland, 12.000 zł. (0-87)629-84-79.
PRASA kostkująca New Holland, duża, stan dobry, okolice Suwałk, 5.300 zł. 0692-177-695.
PRASA kostkująca polska (2000) 18.000 zł. (0-86)273-17-60.
PRASA kostkująca polska Z-224, stan bdb, (1995), 13.000,-. 0601-207-868.
PRASA kostkująca polska, (1990) 12.000 zł. (0-85)716-83-59.
PRASA kostkująca polska, (1992) stan bdb, 14.000 zł. 0504-619-205.
PRASA kostkująca polska, 8.000 zł. (0-87)641-22-43.
PRASA kostkująca polska, drabinka, I-wł., stan bdb, ok.Dąbrowy Białostockiej, 15.000 zł. 0667-394-656.
PRASA kostkująca polska, Sipma Z224, stanbdb, I-wł., garażowana, 13.900 zł. 0509-712-558.
PRASA kostkująca Sipma (1990) stan bdb, ok.Grajewa, 15.800 zł. 0697-913-882.
PRASA kostkująca Sipma (1994), 14.000 zł. (0-86)278-59-15.
PRASA kostkująca Sipma (1996) orginał, 16.500 zł. (0-85)738-58-90.
PRASA kostkująca Sipma (1998) drabinka, 16.000 zł. 0507-842-471.
PRASA kostkująca Sipma Z224 (1989) stan db, 11.500 zł. (0-86)217-73-02.
PRASA kostkująca Sipma Z224, st. bdb. (1995) Boćki. 14.000 zł. 0509-678-572, (0-85)731-30-71.
PRASA kostkująca Sipma Z224/1 (1988) stan bdb, 10.500 zł. (0-86)217-06-15.
PRASA kostkująca Sipma Z224/1 (1992) stan bdb, 12.700 zł. 0511-645-045.
PRASA kostkująca Sipma Z224/1 (1995) I-wł., stan bdb, garażowana, 15.500 zł. do neg. (0-85)719-94-04.
PRASA kostkująca Sipma Z224/1 (1996) 15.000 zł. 0508-502-777, (0-85)739-43-11.
PRASA kostkująca Sipma Z224/1 drabinka, st. bdb. Nowe Piekuty. 12.000 zł. (0-86)476-14-56.
PRASA kostkująca Sipma Z224/1, drabinka, stan bdb, 13.500 zł. 0609-354-632.
PRASA kostkująca Sipma Z224/1, drabinka, stan idealny, 18.500 zł. 0692-366-356.
PRASA kostkująca Sipma Z224/1, st. bdb. Tykocin, 14.500 zł. 0662-154-437.
PRASA kostkująca Sipma Z224/1, stan bdb, 12.500 zł. (0-86)476-47-52.
PRASA kostkująca Sipma Z224/1, stan idealny, Białystok, 16.000 zł. 0692-853-288.
PRASA kostkująca Sipma, 15.000 zł. (0-85)737-60-76.
PRASA kostkująca Sipma, gm. Łomża, 17.000 zł. 0509-440-861.
PRASA kostkująca Sipma, Łomża. 12.800 zł. 0502-426-360.

PRASA kostkująca Sipma, polska, stan bdb, I właściciel, 13.500 zł. 0501-277-758.
PRASA kostkująca Sipma, polśka, z sankami, oryginalna, 16.000 zł. (0-86)277-46-98.
PRASA kostkująca Sipma, stan bdb, 15.000 zł. (0-86)217-07-68.
PRASA kostkująca Sipma, z drabinką, stan bdb, 14.000 zł. 0662-649-870.
PRASA kostkująca Welger AP-41, 4.000 zł. 0511-355-022.
PRASA kostkująca Welger AP41, drabinka, 4.200 zł. 0691-027-196.
PRASA kostkująca Welger AP41, drabinka, zaczep, Zambrów, 7.400 zł. (0-86)270-51-86.
PRASA kostkująca Welger AP-41, stan bdb, 6.000 zł. (0-85)714-00-96.
PRASA kostkująca Welger AP45, st. bdb, gwarancja, 9.500 zł. 0505-508-127.
PRASA kostkująca Welger AP-45, stan idealny, 10.000 zł. 0509-821-595, (0-86)217-73-60.
PRASA kostkująca Welger AP51, 5.800 zł. (0-87)562-54-74.
PRASA kostkująca Welger AP71, gm. Orla, 6.000 zł. (0-85)739-10-61.
PRASA kostkująca Welger, 4.000 zł. (0-87)516-53-19.
PRASA kostkująca Welger, stan bdb, 4.500 zł. (0-86)475-01-61.
PRASA kostkująca wysoki zgniot, Z224/1, (1991) stan idealny, 15.000 zł. 0512-611-979.
PRASA kostkująca Z 224/1 (1993). 12.500 zł. (0-86)275-59-16.
PRASA kostkująca Z 224/1, zaczep, drabinka. 14.500 zł. (0-85)711-17-99.
PRASA kostkująca Z224 Sipma (1995) drabinka, st. bdb, wiąże idealnie, Radziłów. 15.000 zł. 0507-359-266.
PRASA kostkująca Z224, 8.500 zł. 0508-633-738.
PRASA kostkująca Z224/1 (1990) drabinka, zaczep, garażowana, 13.000 zł. 0517-683-728.
PRASA kostkująca Z224/1 (1990) stan bdb, 12.000 zł. (0-86)219-17-09.
PRASA kostkująca Z224/1 (1992) 14.900 zł. (0-86)474-24-83.
PRASA kostkująca Z224/1 (1993) 13.800 zł. (0-86)273-51-74.
PRASA kostkująca Z224/1 (1994) +drabinka, 16.000 zł. 0506-103-620.
PRASA kostkująca Z224/1 (1994) stan bdb, gm. Czerwin, 15.300 zł. 0660-814-028.
PRASA kostkująca Z224/1 (1998) stan bdb, garażowana, drabinka, 15.500 zł. (0-85)718-13-55.
PRASA kostkująca Z224/1, 15.000 zł. (0-86)476-85-22, 0512-681-787.
PRASA kostkująca Z224/1, drabinka, stan bdb, ok. Zambrowa, 12.000 zł. 0692-487-541.
PRASA kostkująca Z224/1, drabinka, stan bdb, ok. Zambrowa, 15.500 zł. 0663-395-919.
PRASA kostkująca Z224/1, I wł., stan bdb, 13.500 zł. (0-85)718-13-83.
PRASA kostkująca Z224/1, podajnik (1993) 15.000 zł. (0-87)643-69-92.
PRASA kostkująca Z224/1, polska (1998) ok. Łomży, 15.000 zł. 0507-144-467.
PRASA kostkująca Z224/1, st. db. 12.000 zł. 0512-439-194.
PRASA kostkująca Z224-1, Sipma, stan bdb, 12.500 zł. (087)562-17-60.
PRASA kostkująca, 10-letnia, stan db, 8.000 zł. 0787-373-786.
PRASA kostkująca, 11.000 zł. (0-86)476-38-15.
PRASA kostkująca, Claas Constans 50, stan bdb, 7.200 zł. (0-85)737-17-55.
PRASA kostkująca, drabinka, I właściciel, (1996), Sipma Z224/1, 17.500 zł. do uzg. (0-85)738-38-80, 0885-951-126.
PRASA kostkująca, drążki, 11.000 zł. (0-86)476-43-45.
PRASA kostkująca, Fahr HD300, +drabinka, stan bdb, 6.700 zł. 0505-385-274.
PRASA kostkująca, Ferguson, duża kostka, stan db, 4.200 zł. (0-86)277-48-68.
PRASA kostkująca, Ferosa, Jarnuty, 8.000 zł. 0660-213-708.
PRASA kostkująca, Jaga Z215, polska, zaczep, drabinka, 5.000 zł. (0-87)641-30-86.
PRASA kostkująca, K442/1, stan bdb, 3.300 zł. 0605-307-955.
PRASA kostkująca, Kola, 3.500 zł. (0-87)641-42-11.
PRASA kostkująca, New Holland, szeroki podbierak, 5.000 zł. 0668-540-670.
PRASA kostkująca, niemiecka, 7.200 zł. (0-87)563-04-60.
PRASA kostkująca, niemiecka,st.db, 5.000 zł. 0511-209-034.
PRASA kostkująca, polska (1995) mało używana, 14.500 zł. (0-86)271-95-88.
PRASA kostkująca, polska Z 224/1 (1994) st. bdb, 14.200 zł. 0500-580-330.
PRASA kostkująca, polska Z 224/1, (1991), st.bdb, I wł., 12.600 zł. 0660-529-185.
PRASA kostkująca, polska, drabinka, (1998), 1 wł, stan bdb, 14.500 zł. (0-85)712-91-11. po 19.
PRASA kostkująca, polska, drabinka, (1998), I wł., st.bdb, 14.500 zł. (0-85)712-91-11. 0600-382-272.
PRASA kostkująca, polska, drabinka, I właściciel, 14.000 zł. 0660-564-411.
PRASA kostkująca, polska, drabinka, stan db, 10.500 zł. 0500-043-947.
PRASA kostkująca, polska, garażowana, I-wł., 13.000 zł. (0-85)716-11-06.
PRASA kostkująca, polska, Sipma, 224, Wyz. Maz. 15.000 zł. (0-86)476-45-87.
PRASA kostkująca, polska, stan bdb, 8.400 zł. (0-85)721-14-85.
PRASA kostkująca, polska, Z224, 8.900 zł. 0606-128-838.
PRASA kostkująca, polska, Z224, drabinka, zaczep, gm. Sztabin, 11.000 zł. (0-87)641-21-49, po 20.
PRASA kostkująca, polska, Z224/1 +drabinka, I właściciel, stan bdb, 16.000 zł. (0-85)738-38-81.
PRASA kostkująca, Serocka, 8.000 zł. 0660-213-708.
PRASA kostkująca, Sipma (1988) I wł., garażowana, stan bdb, 10.800 zł do uzg. 0662-187-844.
PRASA kostkująca, Sipma (1991) stan bdb, 13.000 zł. 0663-532-731.
PRASA kostkująca, Sipma Z224, stan bdb, 10.000 zł. 0505-730-826.
PRASA kostkująca, Sipma Z224/1 (1991) drabinka, 12.500 zł. 0505-358-159.
PRASA kostkująca, Sipma Z224/1 (1994) 16.000 zł. (0-86)474-37-02.
PRASA kostkująca, Sipma Z224/1 (1994) stan bdb, pow.Siemiatycze, 17.000 zł. (0-85)656-91-09.
PRASA kostkująca, Sipma Z224/1 (1995/96) stan bdb, 14.700 zł. 0502-907-384.
PRASA kostkująca, Sipma Z224/1 (1997) drabinka, stan bdb, 14.500 zł. 0607-191-502.
PRASA kostkująca, Sipma Z224/1 (1998) z drabinką, stan bdb, 15.700 zł. 0784-573-385.
PRASA kostkująca, Sipma Z224/1, (1996) stan bdb, ok.Moniek, 16.000 zł. (0-85)738-58-90.
PRASA kostkująca, Sipma, drabinka, zaczep, (1989) 11.200 zł. 0669-030-701.
PRASA kostkująca, Sipma, Z 224/1, (1999), z drabinką, 20.000 zł. (0-85)741-94-81.
PRASA kostkująca, Sipma, Z224/1, (1993), st.bdb, 13.000 zł. (0-85)714-01-96.
PRASA kostkująca, st. db. 6.500 zł. (0-85)731-10-10.
PRASA kostkująca, stan bdb, 13.000 zł do neg. (0-85)714-97-95.
PRASA kostkująca, stan bdb, 13.000 zł do uzg. (0-85)714-97-95.
PRASA kostkująca, stan bdb, ok. Zambrowa, 9.000 zł. 0509-549-234.
PRASA kostkująca, Welger AP45, Wiżajny, 7.500 zł. (0-87)568-84-64.
PRASA kostkująca, Welger, ap12k, st.db, 4.000 zł. ok.Suwałk, 0792-566-503.
PRASA kostkująca, Welger, st.bdb, Zabiele, 6.500 zł. (0-85)716-16-67.
PRASA kostkująca, wysoki zgniot, stan idealny, 17.000 zł. (0-85)650-22-19.
PRASA kostkująca, wysokiego zgniotu, Sipma Z224/1 (1994) stan bdb, I wł., 15.800 zł/uzg. 0604-085-352.
PRASA kostkująca, Z 224/, (1990), I wł., st.bdb, 14.500 zł. 0602-375-405 po 18-stej.
PRASA kostkująca, Z224, I właściciel, stan bdb. ok. Łap, 14.000 zł. 0783-918-660.
PRASA kostkująca, Z224/1 (1989) I wł., 11.500 zł. 0505-431-930.
PRASA kostkująca, Z224/1 (1993) stan bdb, gm. Goniądz, 14.000 zł. 0609-153-537.
PRASA kostkująca, Z224/1, (1992), 12.200 zł. (0-86)271-63-36.
PRASA kostkująca, Z224/1, drabinka, ok. Zambrowa, stan bdb, 14.000 zł. 0693-880-224.
PRASA kostkująca, Z224/2, drabinka (2002) 23.000 zł. (0-86)277-44-83.
PRASA kstkujaca, 12.000 zł. 0694-154-210.
PRASA Kuna, Ciechanowiec, 550 zł. (0-86)277-25-94.
PRASA MF, stan bdb, podajnik, drabinka, 8.500 zł. 0604-912-837.
PRASA niemiecka Welger AP-41, stan db, 6.000 zł. (0-85)711-60-38.
PRASA niemiecka, kostkująca K442/1, stan bdb, 3.300 zł. 0605-307-955.
PRASA polska Z224/1 (1997), stan idealny, 17.000 zł. (0-87)520-62-24.
PRASA polska, 9.600 zł. (0-86)272-75-12.
PRASA polska, stan bdb, (1997) kostkująca, 13.500 zł. (0-86)212-01-26, 0604-553-747.
PRASA rolująca Carraro, 120x120, stan idealny, 20.000 zł. (0-85)655-32-98.
PRASA rolująca Deutz Fahr, stan bdb, 2.2000 zł. (0-86)476-32-12. po 19.
PRASA rolująca Krone, stan bdb, Pęchratka, 41.000 zł. 0600-749-254.
PRASA rolująca Sipma, stan bdb, (1997) 27.000 zł. 0692-610-850.
PRASA rolująca Welger. 16.500 zł. (0-87)516-10-63.
PRASA rolująca, Claas 45, 22.000 zł. (0-85)712-41-81.
PRASA rolująca, Class Roland 44, 18.000 zł. (0-85)716-86-69. wieczorem.
PRASA rolująca, Sipma, gm. Jedwabne, 23.000 zł. 0696-716-581.
PRASA Sipma kostkująca, stan dobry, 12.000 zł. 0606-323-933.
PRASA Sipma wałkowo-łańcuchowa, zatrzaski, zielona, stan bdb, 34.000 zł. 0508-325-760.
PRASA Sipma Z224/1 (1990) drabinka, zaczep, garażowana, wałek odbioru mocy, ok. Dąbrowy B-stockiej, 13.000 zł. 0692-681-069.
PRASA Sipma Z224/1 (1993) mało używana, 13.500 zł. 0503-409-817.
PRASA Welger AP-41, +instrukcja obsługi, 6.700 zł. 0604-486-052.
PRASA Welger AP53, stan db, dodatkowe części zamienne, Gołdap, 5.200 zł. 0792-877-025.
PRASA Welger AP53, stan db, dodatkowe części zamienne, Gołdap, 5.200 zł. 0792-877-025.
PRASA Welger, RP 2000, (1991), gm.Janów, 11.000 zł. 0609-172-932.
PRASA wysokiego zgniotu Z224/1, 16.000 zł. (0-86)270-61-42.
PRASA wysokiego zgniotu, Sipma Z224 (1995) stan bdb, 15.500 zł. (0-86)473-88-51.
PRASA Z224 (1984), stan bdb, I właściciel, podbieracz 1.7 m, 12.500 zł. 0600-457-899.
PRASA Z224 (1987/88) II właściciel (od 5 lat) fabryczne igły, stan bdb, 11.500 zł. (0-85)719-71-16.
PRASA Z224 (1989) stan db, 8.000 zł. (0-86)476-10-20, 0505-789-712.
PRASA Z-224, przeciwwaga, drabinka, stan idealny, I właściciel, 14.500 zł. 0512-123-183.
PRASA Z224, stan db (1988) 11.000 zł. (0-87)516-32-89 do 18.
PRASA Z224/1 (1991) zaczep, drabinka, 14.000 zł. (0-86)270-34-28.

PRASA Z224/1 (1992) mało używana, ok.Zambrowa, 12.200 zł. 0692-024-703, (0-86)271-01-69.
PRASA Z224/1 (1993) II wł., 15.000 zł. 0606-912-170.
PRASA Z224/1 z drabinką, (1997) X, stan bdb, 16.500 zł. (0-85)722-62-71.
PRASA Z-224/1, 1994, I właściciel, ok. Sejn, 14.500 zł. 0693-434-775.
PRASA Z-224/1, 1994, I właściciel, ok. Sejn, 15.500 zł. 0693-434-775.
PRASA z224/1, polska, (1991), 13.000 zł. (0-85)716-83-06.
PRASA Z224/1, z drabinką i zaczepem, 13.500 zł. 0503-619-332.
PRASA zbierająca, Z224/1, (1995), Poniatowicze, 19.000 zł. (0-85)711-97-92.
PRASA zwijająca Sipma Z279/1 (2006) 36.000 zł. 0697-110-104.
PRASA zwijająca Sipma, 150x150, st. bdb. 8.000 zł. 0503-493-082.
PRASA zwijająca Warfama (2000) siatka, sznurek, stan bdb, 29.000 zł. (0-87)568-52-25.
PRASA zwijająca Z279/1 (2002) 45.000 zł. 0608-587-894.
PRASA, belująca, Kaliska, wałkowa-łańcuchowa, szeroki podbieracz, gm.Sokoły, 26.200 zł. 0603-242-702.
PRASA, belująca, Welger RP200, (1998) pełna opcja, Wys.Maz. 23.000 zł. (0-86)274-50-45.
PRASA, belująca, JD 575, wałkowa, szeroki podbieracz, siatka, sznurek, noże, gm.Sokoły, 29.500 zł. 0604-811-990.
PRASA, belująca, Sipma, (1998) stan bdb, 26.500 zł. 0698-172-063.
PRASA, belująca, Welger RP 12, ok.Moniek, 16.500 zł. (0-85)738-58-90.
PRASA, Deutz Fahr, HD460, pełna hydraulika, 12.000 zł. 0668-342-717.
PRASA, kostkujaca, Sipma Z224/1, (1991) +drabinka, Knyszyn, 10.500 zł. 0505-358-159.
PRASA, kostkujaca, Sipma, Z224/1 (1995) stan bdb, 15.500 zł do uzg. (0-85)657-89-39, 0698-781-247.
PRASA, kostkujaca, Welger AR12, +drabinka, stan dobry, Kolno, 3.000 zł. 0606-389-653.
PRASA, kostkująca, (1994), gm.Boguty, 18.000 zł. 0508-204-667.
PRASA, kostkująca, JD 224T, c.smarowanie, stan bdb, 6.500 zł. 0605-393-061.
PRASA, kostkująca, Sipma Z224/1, (1994) stan bdb, gm. Zawady, 17.000 zł. (0-85)738-45-29, 0512-226-853.
PRASA, kostkująca, Sipma, drabinka, garażowana, gm.Kołaki Kościelne, 15.500 zł. (0-86)270-99-62.
PRASA, kostkująca, Sipma, drabinka, stan bdb, 16.000 zł. (0-86)476-36-50.
PRASA, kostkująca, Welger AP61, stan bdb, gm. Lipsk, 7.500 zł. 0665-767-128.
PRASA, rolujaca, Krone, bela 120x120, 15.500 zł. 0668-351-982.
PRASA, Sipma Z279/1, belująca, (1999), st.bdb, 22.000 zł. (0-86)274-35-66.
PRASA, Sipma, Z 224/1, (1998), z drabinką, mało używana, orginał, I wł., 16.000 zł. 0885-986-773.
PRASA, Sipma, Z279/1, (1999) mało używana, I właściciel, 29.500 zł. 0887-101-964.
PRASA, Welger, RP 220 Profi, (2001) Ciechanowiec, 43.000 zł. (0-86)277-68-83.
PRĄDNICA, regulator, C 360. 200 zł. (0-85)719-71-16.
PREZEWRACARKA karuzelowa, Fella, hydr. składana, szer. 5,20m, stan bdb, 6.000 zł. 0600-162-947. Augustów.
PRSASA kostkująca, niemiecka, stan bdb, 4.200 zł. (0-85)712-90-60.
PRYCZEPY, 2 szt. 3-stronny wywrot, 4.5t. 6.500 zł./szt. 0514-318-619.
PRZEDNI napęd do Zetora 8045 lub Ursusa, kompletny z kołami, ok. Suwałk, 13.000 zł. 0513-229-381.
PRZEDNI tuz do Zetora 7745, 2.200 zł. 0691-719-344.
PRZEDNIA oś miękka do U-912, 1.500 zł. 0604-614-034.
PRZEKŁADNIA do wyciągu obornika, nowa, 550 zł. 0781-728-735.
PRZEKŁADNIA z silnikiem do wyćiągu obornik, Raczki, 1.100 zł. (0-87)568-55-55.
PRZEKŁADNIE do wyciągnika obornika, 400 zł. (0-86)476-10-97.
PRZENOŚNIK kubełkowy, do zbóż, wys. 14m, duża wydajność, kosz zasypowy, 10.000 zł. 0505-231-261.
PRZENOŚNIK ślimakowy do zboża, dł. 4m, 900 zł. (0-86)279-15-28.
PRZENOŚNIK ślimakowy, dł. 4.2m. 850 zł. (0-86)476-40-37.
PRZENOŚNIK ślimakowy, stan bdb, 2.100 zł. (0-87)642-21-29.
PRZEPOMPOWNIA do gnojowicy, elektryczna, mieszadło na wózku, 4.500 zł. 0604-598-761.
PRZEPOMPOWNIA do gnojowicy, mieszadło elektryczne na wózku, gm. Łomża, 3.000 zł. 0604-118-771.
PRZEPOMPOWNIA do gnojowicy, napęd Wom od ciągnika, 5.000 zł. (0-87)516-32-89 do 18.
PRZETRZĄSACZ karuzelowy Deutz Fahr, 4,40 m, stan bdb, 3.400 zł. 0511-276-200.
PRZETRZĄSACZ karuzelowy, 2.000 zł. 0502-723-444.
PRZETRZĄSACZ pokosów Deutz Fahr, szer. 5.2m, st. bdb. 37.000 zł. (0-85)657-10-73.
PRZETRZĄSACZ zawieszany, 4-karuzelowy Deutz Fahr, 2.500 zł. (0-87)644-22-98.
PRZETRZĄSACZ, karuzelowy, Greenland, 6-gwiazdowy, hydrauliczny, 8.000 zł. 0604-809-947.
PRZETRZĄSACZO- zgrabiarka 2-gwiazdowa, 2.000 zł. (0-87)727-10-45.
PRZETRZĄSACZO-ZGRABIARKA Wicher 5, stan idealny, 600 zł. (0-85)749-56-79.
PRZETRZĄSACZO-ZGRABIARKA, 1.000 zł. (0-86)219-48-44.
PRZETRZĄSACZO-ZGRABIARKA, 5-gwiazdowa, stan bdb, 800 zł. (0-85)716-85-29.
PRZETRZĄSARKA pokosów, Claas, szer. robocza 5,40 m, szerokie ogumienie, st.bdb, 5.200 zł. 0887-468-823.
PRZETRZĄSARKO-ZGRABIARKA VII, Kobylin Borzymy, 2.100 zł. (0-86)274-30-72.
PRZEWRACAŁKA, niemiecka, Claas, 4-gwiazdowa, 3.500 zł. (0-87)517-10-41.
PRZEWRACAŁKO-ZGRABIARKA, 700 zł. 0601-480-145.
PRZEWRACAŁKO-ZGRABIARKA, Mesko, 2.200 zł. 0502-469-857.
PRZEWRACARKA 4,5 m, hydr. rozkładana, 5.200 zł. (0-86)275-61-09.
PRZEWRACARKA Claas, 6,40 m, 6-gwiazdowa, hydr. składana, 10.000 zł. (0-86)275-60-24.
PRZEWRACARKA Claas, 7 m, hydr. rozkładana, 5.700 zł. 0515-092-403.
PRZEWRACARKA Class 450, czterogwiazdowa, 3.600,-. (086)274-13-02.
PRZEWRACARKA Class, 5,5 m, oryginał, 6.000 zł. 0604-725-505.
PRZEWRACARKA Class, 5.5 m, do 2.000 zł. 0515-536-993.
PRZEWRACARKA Deutze Fahr, 4-gwiazdowa, 1.500 zł. 0668-232-573.
PRZEWRACARKA Deutze Fahr, szer. 5.2 m, 4 karuzele, 6 zębów, szerokie koła, 4.500 zł. 0504-223-632.
PRZEWRACARKA do łąk torfowych, Wikon, hydraulicznie składana, sokoły. 4.700 zł. 0510-371-686.
PRZEWRACARKA do siana 2, 550 zł. 0880-201-682.
PRZEWRACARKA do siana, 4-gwiazdowa, Fahr, 2.300 zł. 0507-370-934.
PRZEWRACARKA do siana, 6- gwiazdowa, st.db, 1.200 zł/do uzg. 0692-841-377.
PRZEWRACARKA do siana, 6-gwiazdowa, stan bdb, ok. Siemiatycz, 1.200 zł do uzg. 0603-791-841.
PRZEWRACARKA do siana, Fahr, stan db, 1.800 zł. (0-86)275-56-93.
PRZEWRACARKA do siana, hydr., składana, 6m, 4.200 zł. 0517-498-500.
PRZEWRACARKA do siana, hydraulicznie składana, 5,5 m, Giżycko, 5.500 zł. 0508-926-951.
PRZEWRACARKA do siana, niemiecka, Augustów, 2.500 zł. 0502-918-264.
PRZEWRACARKA do siana, Pottinger 6-sekcyjna, 8m, (2002) 9.000 zł. 0604-729-551.
PRZEWRACARKA Fella, hydraulicznie rozkładana, 7 m, stan bdb, 4.800 zł. 0798-940-782.
PRZEWRACARKA karuzelowa 7,0 m szerokości, niemiecka

KRAMIK

AGROSERWIS s.c.
Rolniku ! – jesteś dla nas najważniejszy !!!
❑ ciągniki rolnicze nowe np.
Foton 82 KM 4x4- tylko 92.000zł,
❑ maszyny rolnicze nowe,
❑ nasiona kukurydzy Saaten, Union,
❑ nasiona traw Country.
❑ kompletne systemy nawadniające
Udzielamy kredytu firmowego
do lat 5-ciu tylko 3,5% rocznie
16-080 Tykocin, Łopuchowo 21 tel 085-718-13-14
16-060 Zabłudów, ul. Zamiejska1 tel 085-717-02-30
87-880 Brześć Kujawski, Miechowice 7, 054-252-16-36
Kontakt: 0 501 778 700, 0 501 778 705
S9525070wwoNE

PRZYCZEPA, samozbierająca, 4.500 zł lub zamiana. 0501-205-564.
PRZYCZEPA, samozbierająca, Deutz Fahr, wałki, noże, 6.500 zł. (0-86)476-37-03.
PRZYCZEPA, samozbierająca, duża, do siana, 2.500 zł. (0-85)737-12-96, wieczorem.
PRZYCZEPA, samozbierająca, Jugosławianka III, gm.Grodzisk, 5.500 zł do uzg. (0-85)656-84-16.
PRZYCZEPA, samozbierająca, Jugosławianka RP1, stan bdb, ok.Łap, 6.500 zł. 0503-188-985.
PRZYCZEPA, samozbierająca, Jugosłowianka III, stan bdb. 7.000 zł. do uzg. 0606-239-445.
PRZYCZEPA, samozbierająca, Kuhn, T-055, stan dobry, Rutki, 4.500 zł. (0-86)270-10-61.
PRZYCZEPA, samozbierająca, polska, stan bdb. Łomża, 4.200 zł. (0-86)215-02-75.
PRZYCZEPA, samozbierająca, stan bdb, 3.500 zł. (0-85)737-77-33.
PRZYCZEPA, sztywna, 3.5t. st. bdb, 2.800 zł. (0-86)478-10-33.
PRZYCZEPA, T732, 4 t, 2-stronny wywrot, duże koła, 7.200 zł. 0790-294-922.
PRZYCZEPA, wywrotka Autosan 732, dwa tłoki, niskie koła, gm. Łomża, 12.600 zł. 0668-381-221.
PRZYCZEPA, wywrotka, 11,5 t, 12.000 zł. 0512-442-531.
PRZYCZEPA, wywrotka, 1-osiowa, 5 t, małe koła, stan db, 5.100 zł. 0501-653-850.
PRZYCZEPA, wywrotka, 1-osiowa, nowa, 6.200 zł. 0601-455-752.
PRZYCZEPA, wywrotka, 1-osiowa, stan bdb, 4.700 zł. 0697-739-815.
PRZYCZEPA, wywrotka, 4 t, niskie koła, na 2-tłoki, stan bdb, 8.600 zł. (0-85)650-11-76.
PRZYCZEPA, wywrotka, 4,5 t, 3-stronny wywrot, stan dobry, pow. Wys.Maz. 7.000 zł. (0-86)277-48-30.
PRZYCZEPA, wywrotka, 5.000 zł. 0604-757-142.
PRZYCZEPA, wywrotka, HW60, ok. Zambrowa, 8.000 zł. 0517-875-601.
PRZYCZEPE ciągnikową, wywrotkę 1-no osiową, nową, 7.000 zł. 0608-293-176.
PRZYCZEPKA ciągnikowa, 210x300, Mońki. 1.000 zł. 0606-822-134.
PRZYCZEPKA do przewozu żywca, ok.Giżycka, 5.000 zł. (0-87)421-16-09.
PRZYCZEPKA do żywca, st.bdb, ok.Augustowa, 1.300 zł. (0-87)641-24-75.
PRZYCZEPKA wywrotka, 2.80x1.80 m, 1-osiowa, 4.500 zł. 0606-613-369.
PRZYCZEPKA z kosiarką, nowa, 30.000 zł. (0-85)714-22-10.
PRZYCZEPKA, 1-osiowa, ciągnikowa, gm.Rutki, 550 zł. (0-850714-22-30.
PRZYCZEPY, 2 szt, do remontu, 4.500 zł/ 2 szt. lub na części, 0693-488-981.
PRZYSTAWKA 2-rzędowa do kukurydzy, kemper champion 3000, 27.000 zł. 0512-245-551.
PRZYSTAWKA do kukurydzy, Geringhoff, 4-rzędowa, adaptacja do Bizona Recorda, stan bdb, 30.000 zł. 0604-092-396, 0608-733-266.
PTRASA belująca Sipma Z224/1, stan bdb, I-wł. (1996) gm.Piekuty, 26.000 zł. (0-86)476-16-75.
PUGI, 3-skinowe, obrotowe, zabezpieczenia hydrauliczne, nowy model. 9.000 zł. 791-216-345.
RAMA do pługu 3-skibowego, gm. Czerwin, 400 zł do uzg. 0660-814-028.
RAMA Star 200, wywrot, koła, na przyczepę 1-osiową, 4.500 zł. 0694-295-652.
RAMA Stra 200, na platformę do bel, Knyszyn, 1.300 zł. 0501-760-548.
RAMKA do wideł I, II i III, 450 zł. 0505-992-693.
REDLERY do zboża, stan bdb, 60 mb, 150 zł/mb. 0606-745-859.
REMBAK do gałęzi, do 10 cm cięcia, przystosowany d. ciągnika, 5.500 zł. (0-85)737-35-95.
RENAULT 10354 (1990) stan bdb, tylne opony nowe, przód 60%, 100 KM, 45.000 zł. (0-86)476-33-45.
RENAULT 1114, motor Fendta, 110 KM, (1988), st.db, 40.000 zł. (0-85)657-87-92.
RENAULT 1181, przedni napęd. +tur, stan bdb, 44.000 zł. 0604-412-207.
RENAULT 7014 (1987) 70 KM, ładowacz czołowy, 4x4, 33.000 zł. 0512-741-890.
RENAULT 8014, 80 KM, 34.000 zł. 0696-645-946.
RENAULT 85-14, 85 KM, napęd, tur niekompletny, 28.000 zł. (0-85)744-95-82, 0695-555-570.
RENAULT 9034, (19890, 4x4, orginał, st.bdb, 39.000 ... (0-86)476-84-33.
RENAULT Ares 540 RX 90 KM, 4x4, (1998) stan idealny, 72.000 zł. 0508-582-534.
RENAULT Ares 610 (1998) 73.000 zł. (0-85)716-24-09.
RENAULT, 4x4, 100 KM (1985) 24.500 zł. 0600-038-457.
RENULT 12054 (1994) zarej, klimatyzacja, 43.000 zł. 0606-353-291.
RĘBAK do gałęzi, 160 mm, z silnikiem na przczepca (2001) 15.600 zł. 0602-573-359.
RORZUTNIK obornika, Czarna Białostocka, 1-osiowy, stan db, 4.200 zł. (0-86)476-39-85.
ROSIEWACZ nawozów, wapna, 3 t (1989) stan bdb, 6.000 zł. 0665-524-210.
ROZBIACZ 4-dębowy, zawieszany, JD, szer. 3,40, st. bdb, mało używany, 3.300 zł. (0-86) 277-53-13, 0505-218-660.
ROZBIJAK do siana, 2-gwiazdowy, 500 zł. (0-86)277-19-12.
ROZBIJAK do siana, 2-gwiazdowy, stan bdb, ok. Łap, 600 zł. 0602-227-446.
ROZBIJAK do siana, 4-gwiazdowy, składany, hydrałiczne, 3.800 zł. 0798-721-671.
ROZBIJAK karuzelowy, 4-gwiazdowy, do siana, Claas, do remontu, 700 zł. 0501-323-179.
ROZBIJAK pokosów trawy, typ Neumaier, 4-gwiazdowy, większy, 2.500 zł. 0605-334-329, (0-85)681-51-22.
ROZBIJAK pokosów, 2-gwiazdowy, 400 zł. (0-86)275-11-35.
ROZBIJAK pokosów, 4- gwiazdowy, zawieszany, Deutz Fahr, st.bdb, 3.200 zł. (0-86)277-53-13.
ROZBIJAK pokosów, polski, st. bdb. 900 zł. (0-86)279-04-43.
ROZBIJAK, pokosów, 2-gwiazdowy, ok.Wys. Maz. 800 zł. (0-86)275-11-47.
ROZBIJARKA karuzelowa, niemiecka, 1.800 zł. (0-87)642-21-29.
ROZBIJAK do siana, Pottinger, 2.600 zł. (0-860476-32-73.
ROZDRABNIACZ bijakowy, 11 kW, 1.600 zł. (0-86)271-44-88.
ROZDRABNIACZ bijakowy, bez silnika, Łomża, 1.200 zł. (0-86)218-62-07.
ROZIEWACZ nawozów Amazone, hydraulicznie otwierany, 600 l, stan bdb, 6.000 zł. 0604-412-207.
ROZRUSZNIK 24V, do MTZ, 300 zł. (0-85)737-37-62.
ROZRUSZNIK do P25, 150 zł. (0-85)721-65-57.
ROZRUZTNIK obornika, 7 ton, stan bdb, 8.500 zł. (0-86)272-54-78.
ROZRZUTNIK 10 t, tandem, 20.000 zł. 0696-645-946.
ROZRZUTNIK 1-osiowy, 3 t, nadstawki do kukurydzy, 4.200 zł. (0-87)523-85-79.
ROZRZUTNIK 1-osiowy, 3.500 zł. 0510-478-952.
ROZRZUTNIK 1-osiowy, 3.700 zł. (0-86)271-63-36.
ROZRZUTNIK 1-osiowy, Czarna Białostocka, stan bdb, 4.800 zł. 0691-027-196.
ROZRZUTNIK 1-osiowy, Czarna Białostocka, stan bdb, 5.000 zł. 0692-609-214. Gm. Boćki.
ROZRZUTNIK 1-osiowy, do remontu,ok. Zambrowa, 3.500 zł. 0660-327-522, 0604-846-783.
ROZRZUTNIK 1-osiowy, Dobre Miasto, stan bdb, 4.800 zł. 0691-027-196.
ROZRZUTNIK 1-osiowy, gm. Wizna, 4.000 zł. (0-86)219-61-43.
ROZRZUTNIK 1-osiowy, nowy, długi na 2-osiowy długi lub prasę kostkującą polską, 13.500 zł. 0698-589-289.
ROZRZUTNIK 1-osiowy, Polski, długi, gm. Klukowo, 4.200 zł. 0507-311-301.
ROZRZUTNIK 1-osiowy, stan bdb, 4.500 zł. (0-86)270-51-03.
ROZRZUTNIK 1-osiowy, stan bdb, 5.500 zł. 0510-627-288.
ROZRZUTNIK 1-osiowy, stan bdb, 5.500 zł. 0514-866-680.
ROZRZUTNIK 1-osiowy, stan bdb, 6.000 zł. (0-29)644-65-21.
ROZRZUTNIK 1-osiowy, stan bdb, podwójne borty do kukurydzy, zboża, 4.500 zł. 0512-143-076.
ROZRZUTNIK 1-osiowy, stan db, 3.700 zł. 0608-819-033.
ROZRZUTNIK 1-osiowy, stan db, 4.300 zł. (0-85)655-75-59.
ROZRZUTNIK 1-osiowy, stan idealny, 5,200 zł. 0662-391-810.

HSD KSIĘŻYNO Sp.j.
CZĘŚCI DO SILNIKÓW W KOMBAJNACH I CIĄGNIKACH:
DEUTZ-FAHR, FORD, CLAAS, MF-PARKINS, JOHN DEERE, IH-CASE, FENDT, SAME, RENAULT, HANOMAG, FORTSCHRITT, BIZON-SW-400, SW 680
HSD Sp.j.
KSIĘŻYNO k. Białegostoku.
ul. Przemysłowa 1, tel./fax (085) 742-54-04
Sklep przeniesiony z Wyszyńskiego
S13983wwoNE

ROZRZUTNIK 1-osiowy, Zambrów, 5.800 zł. 0514-743-670.
ROZRZUTNIK 2-osiowy Czarna Białostocka, (1987) stan bdb, 7.600 zł. 506-348-031 Gm. Klukowo.
ROZRZUTNIK 2-osiowy Czarna Białostocka, 8.500 zł. (0-85)738-42-57.
ROZRZUTNIK 2-osiowy na resorach +nadstawka do kukurydzy, nowe opony, 6,700 zł. (0-85)716-56-14.
ROZRZUTNIK 2-osiowy na resorach, na 1 taśmę, gotowy do pracy, 7.200 zł. 0504-399-729.
ROZRZUTNIK 2-osiowy, 4.700 zł. 0691-431-427.
ROZRZUTNIK 2-osiowy, 9.000 zł. (0-87)425-91-37.
ROZRZUTNIK 2-osiowy, gm.Zawady, 7.200 zł. 0515-789-387.
ROZRZUTNIK 2-osiowy, nowy typ, 6.500 zł. 0516-755-627.
ROZRZUTNIK 7 t, gm. Ciechanowiec, 12.000 zł. 0608-885-560.
ROZRZUTNIK 7t. 12.000 zł. 0606-782-870.
ROZRZUTNIK do obornika, mały, 2-osiowy, 4.500 zł. (0-86)476-15-82.
ROZRZUTNIK dwuosiowy, 4.200 zł, 0660-529-185.
ROZRZUTNIK Forstrchritt, rozrzutnik do kukurydzy po naprawie, 19.500 zł. (0-85)655-45-71.
ROZRZUTNIK Fortschritt, 10 t, po kapitalnym remoncie, 25.000 zł. (0-86)275-60-24.
ROZRZUTNIK jednoosiowy stan bdb, okolice Łomży, 5.900 zł, (0-86)219-10-61.
ROZRZUTNIK jednoosiowy, Dobre Miasto, stan bdb. 4.700 zł, 0518-898-369.
ROZRZUTNIK obornika 1-osiowy, 2.500 zł. 0692-630-295.
ROZRZUTNIK obornika 2-osiowy, Czarana Białostocka, na 1-wałek, 8.200 zł. (0-86)476-39-26.
ROZRZUTNIK obornika 2-osiowy, czarna białostocka, 5.300 zł. 0503-860-918.
ROZRZUTNIK obornika 8 t, koła balonowe, 1 oś, poziome wałki, 10.500 zł. (0-87)568-12-85.
ROZRZUTNIK obornika Agromet, 8 t, tandem (1995) gm. Suchowola, 16.000 zł. 0600-919-689.
ROZRZUTNIK obornika Czarna Białostocka, 1-osiowy, stan bdb, 4.500 zł. 0515-588-826.
ROZRZUTNIK obornika Czarna B-stocka, 2-osiowy, 11.000 zł. 0693-404-462.
ROZRZUTNIK obornika do remontu, 3.000 zł. 0600-938-628.
ROZRZUTNIK obornika dwuosiowy, stan dobry, 6.200 zł, 0503-723-733.
ROZRZUTNIK obornika jednoosiowy, stan bdb., 4.200 zł. 0721-446-933.
ROZRZUTNIK obornika niemiecki Strautmann, 8 t, 1 oś, metalowa burta, 9.500 zł. (0-87)642-56-45.
ROZRZUTNIK obornika T088, po remoncie, nadstawki do zielonki, pow. Giżycko, 30.000 zł. 0503-025-305.
ROZRZUTNIK obornika, 1-oiowy, stan idealny, 6.600 zł. 0602-264-888.
ROZRZUTNIK obornika, 1-osiowy (1987) ok. Łomży, 4.700 zł. 0507-144-467.
ROZRZUTNIK obornika, 1-osiowy, 3.000 zł. (0-86)476-30-71.
ROZRZUTNIK obornika, 1-osiowy, 3.500 zł. (0-86)275-60-31.
ROZRZUTNIK obornika, 1-osiowy, Czarna B-stocka (1995) stan bdb, 7.700 zł. (0-85)655-16-28.
ROZRZUTNIK obornika, 1-osiowy, długi, Czarna Białostocka, stan bdb, 7.200 zł. (0-85)716-21-51, po 18.
ROZRZUTNIK obornika, 1-osiowy, do remontu, ok. Łap, 2.500 zł. 0663-470-679.
ROZRZUTNIK obornika, 1-osiowy, nowy typ, stan db, 3.700 zł. 0721-507-967.
ROZRZUTNIK obornika, 1-osiowy, stan bdb, 5.000 zł. (0-85)716-84-81.
ROZRZUTNIK obornika, 1-osiowy, stan bdb, ok. Szumowa, 4.500 zł. (0-86)476-83-28.
ROZRZUTNIK obornika, 1-osuiowy, stan db, 5.500 zł. (0-86)271-76-37.
ROZRZUTNIK obornika, 2- osiowy, na resorach, st.bdb, Łomża, 7.500 zł. (0-86)217-21-00.
ROZRZUTNIK obornika, 2 szt (1998) 12.000 zł/szt. (0-86)277-68-83.
ROZRZUTNIK obornika, 2-osiowy (1987) Czarna B-stocka, 7.800 zł. 0605-760-934.
ROZRZUTNIK obornika, 2-osiowy (1990) Czarna B-stocka, 7.500 zł. (0-86)270-34-19.
ROZRZUTNIK obornika, 2osiowy, (1999), nadstawy do kukurydzy, 12.500 zł. 0501-352-498.
ROZRZUTNIK obornika, 2-osiowy, 4 t, stan bdb, 8.000 zł. (0-85)739-12-12.
ROZRZUTNIK obornika, 2-osiowy, 4.000 zł. (0-86)476-83-22 po 20.
ROZRZUTNIK obornika, 2-osiowy, 5.800 zł. (0-86)476-13-74.
ROZRZUTNIK obornika, 2-osiowy, 6.000 zł. (0-86)270-51-48.
ROZRZUTNIK obornika, 2-osiowy, borty do kukurydzy, Michałowo, 5.500 zł. 0509-498-105.
ROZRZUTNIK obornika, 2-osiowy, Czarna B-stocka (1988) I wł., stan bdb, gm. Poświętne, 8.000 zł. (0-85)650-14-28.
ROZRZUTNIK obornika, 2-osiowy, mało używany, st. bdb. Wys. Maz. 8.000 zł. 0608-897-554.
ROZRZUTNIK obornika, 2-osiowy, nastawy do kukurydzy (1987) stan bdb, 9.500 zł. (0-85)721-13-65.
ROZRZUTNIK obornika, 2-osiowy, nowe opony, Czechowizna, 4.500 zł. (0-85)716-77-63.
ROZRZUTNIK obornika, 2-osiowy, ok. Suwałk, 5.000 zł. 0601-359-288.
ROZRZUTNIK obornika, 2-osiowy, producent Czarna Białostocka, 5.500 zł. 0660-708-603.
ROZRZUTNIK obornika, 2-osiowy, resory, st. bdb, 8.000 zł. (0-86)277-29-20.
ROZRZUTNIK obornika, 2-osiowy, stan bdb, 7.000 zł. 0502-723-444.
ROZRZUTNIK obornika, 5t. szer. koła, 5.500 zł. (0-85)657-88-55.
ROZRZUTNIK obornika, 6 t, klapa hydrauliczna, niemiecki, 7.000 zł. 0697-177-580.
ROZRZUTNIK obornika, 7 t, stan bdb, 10.500 zł. (0-86)277-47-13.
ROZRZUTNIK obornika, 8 ton, podwójen borty, stan bdb, 14.900 zł. 0600-818-832.
ROZRZUTNIK obornika, 8 ton, stan bdb, 12.000 zł. (0-86)476-43-14.
ROZRZUTNIK obornika, 9 t, taśma, klapa na hydr., zastawy, 3 wałki, 15.500 zł. 0609-805-099.
ROZRZUTNIK obornika, Czarna Biał. 1-osiowy, st. db, Jaświły. 4.000 zł. (0-85)716-83-93.
ROZRZUTNIK obornika, Czarna Białostocka, gm.Szepietowo, 9.000 zł. 0693-404-462.
ROZRZUTNIK obornika, Dobre Miasto, nowa podłoga, borty, taśma, aparat, Kobylin Borzyny. 4.200 zł. 0514-866-488.
ROZRZUTNIK obornika, Interbałtick, 8t. st. bdb. tandem. Jeżewo. 17.500 zł. 0602-264-888.
ROZRZUTNIK obornika, na resorach, 4.600 zł. (0-86)219-63-06.
ROZRZUTNIK obornika, rosyjski, tandem, 11 ton, 12.800 zł. 0507-230-525.
ROZRZUTNIK rosyjski, 1-osiowy, po remoncie, stan bdb, 5.000 zł. (0-86)476-57-10.
ROZRZUTNIK tandem (1998) stan bdb, 4 pionowe wałki, 23.500 zł. 0512-205-918.
ROZRZUTNIK, 1 -osiowy, 3,5 t. gm. Szepietowo, 4.000 zł. (0-86)476-05-92.
ROZRZUTNIK, 1-osiowy, 3.800 zł. (0-86)275-11-35.
ROZRZUTNIK, 1-osiowy, Czarna Białostocka, stan dobry, gm. Łomża, 5.500 zł. (0-86)217-92-81.
ROZRZUTNIK, 1-osiowy, Czarna B-stocka, 4.000 zł. (0-86)476-85-84.
ROZRZUTNIK, 1-osiowy, do remontu, 1.500 zł. (0-85)730-37-41.
ROZRZUTNIK, 1-osiowy, gm.Stawiski, 3.500 zł. (0-86)278-59-42.
ROZRZUTNIK, 1-osiowy, I wł. B-stok, 5.000 zł. 0511-593-572.
ROZRZUTNIK, 1-osiowy, mało używany, 3.800 zł. (0-85)731-72-60.
ROZRZUTNIK, 1-osiowy, nowa podłoga, burty, 5.800 zł. 0503-196-893.
ROZRZUTNIK, 1-osiowy, ok.Augustowa, 13.500 zł. zamienię na baczkowóz, 5500 l, ocynkowany, na resorze. 0604-725-505.
ROZRZUTNIK, 1-osiowy, st. db. 4.200 zł. 0885-790-779.
ROZRZUTNIK, 1-osiowy, st.db, ok.Stawisk, 3.800 zł. 0885-790-779.
ROZRZUTNIK, 1-osiowy, z nadstawkami do kukurydzy, I wł., po remoncie, 4.800 zł. 0516-733-060.
ROZRZUTNIK, 2 -osiowy, 5.200 zł. (0-85)721-14-85.
ROZRZUTNIK, 2-osiowy, gm. Wys.Maz. 4.800 zł. (0-86)275-04-96.
ROZRZUTNIK, 2-osiowy, Grodzisk. 8.000 zł. (0-85)656-82-34.
ROZRZUTNIK, 2-osiowy, Kulesze Kościelne, 5.000 zł. 0504-954-581.
ROZRZUTNIK, 2-osiowy, Mały Płock, 2.100 zł. 0512-824-741.
ROZRZUTNIK, 2-osiowy, na resorach, stan bdb, 5.700 zł. 0505-789-716.
ROZRZUTNIK, 2-osiowy, na resorach, z bortami do kukurydzy, st.bdb, Pruszki Wielkie, 8.000 zł. (0-86)270-94-65.
ROZRZUTNIK, 2-osiowy, nowy typ, Czarna Białostocka, 6.500 zł. 0516-755-626.
ROZRZUTNIK, 2-osiowy, resorowany, gm. Andrzejewo, 8.000 zł. (0-86)271-70-64.
ROZRZUTNIK, 2-osiowy, st. bdbd. 8.000 zł. (0-85)656-82-78.
ROZRZUTNIK, 2-osiowy, st.bdb, 5.500 zł. (0-86)476-23-51.
ROZRZUTNIK, 2-osiowy, stan db, 8.500 zł. 0502-867-610.
ROZRZUTNIK, 7 t, Bergman, 2 wałki, st. db. 8.000 zł. (0-87)642-56-45.
ROZRZUTNIK, do naprawy, 2.000 zł. (0-87)568-54-10.
ROZRZUTNIK, Fortschritt, 10 t. stan bdb. 24.000 zł. 0792-501-408, po 20.
ROZRZUTNIK, Fortschritt, Kulessze Kościelne, 20.000 zł. 0504-954-581.
ROZRZUTNIK, niemiecki, 5.500 zł. 0607-256-442.
ROZRZUTNIK, obornika, 1-osiowy, (1988) krótki, I właściciel, stan bdb, 4.200 zł. 0500-817-914.
ROZRZUTNIK, obornika, 1-osiowy, Czarna Białostocka, stan bdb, 4.900 zł. 0790-281-318.
ROZRZUTNIK, obornika, 2 -osiowy, gm. Nur, 10.000 zł. (0-86)277-42-14.
ROZRZUTNIK, obornika, 2-osiowy, 2.500 zł. (0-87)562-30-12, 0664-754-558.
ROZRZUTNIK, obornika, 4 t. 2 -osiowy, stan bdb. ok. Grajewa, 8.300 zł. 0668-439-067.
ROZRZUTNIK, obornika, 6 t, stan bdb, 15.000 zł. 0508-1383-29.
ROZRZUTNIK, obornika, 8 t, stan bdb, 8.500 zł. 0694-875-944.
ROZRZUTNIK, obornika, niemiecki, Jedwabne, 4.500 zł. (0-86)217-85-75.
ROZRZUTNIK, tandem, 10 t, pionowe wałki, hydrauliczny posów, 26.000 zł. 0513-413-800.
ROZSIEWACZ Amazone 600/800, przystawka do wysiewu po kukurydzy, 3.500 zł. 0608-857-810.
ROZSIEWACZ Amazone, 2-tarczowy, 1000 kg, hydraulika, 3.600 zł. 0511-276-200.
ROZSIEWACZ do nawozów Amazone, 1.500 kg, stan idealny, 7.300 zł. (0-87)642-56-45.
ROZSIEWACZ do nawozów, 150 zł. (0-85)656-86-78, po 18.
ROZSIEWACZ do nawozów, 600 l, Amazone, stan bdb, 3.500 zł. 0692-770-428.
ROZSIEWACZ do nawozów, Amazone, 1.500 kg, 3.700 zł. 0501-953-488.
ROZSIEWACZ do nawozów, hydrauliczny, 1t. 6.000 zł. (0-85)653-92-61. 0609-795-777.
ROZSIEWACZ do nawozów, Kos, 500 zł. 0691-514-565.
ROZSIEWACZ do nawozów, polski, 1000 l. 4.500 zł. 0663-226-210.
ROZSIEWACZ nawozowy Amazone, 2-talerzowy, 400l, 2.000 zł. (0-86)476-40-65.
ROZSIEWACZ nawozowy Amazone, stan bdb, Sokoły, 6.200 zł. 0887-791-822.
ROZSIEWACZ nawozowy Kos, stan db, 500 zł. 0517-683-728.
ROZSIEWACZ nawozowy ZA-E 1002, 1,000l. st. bdb, 3.600 zł. 0697-524-180.
ROZSIEWACZ nawozowy, 500 zł. (0-86)278-46-18 po 19.
ROZSIEWACZ nawozowy, Amazone, 1.500 kg, 4.200 zł. 0507-410-372.
ROZSIEWACZ nawozów 1.000l, Amazone, 2-talerzowy, hydr. otwierany, 3.500 zł. (0-85)721-80-86.
ROZSIEWACZ nawozów Amazone 1.800 l, hydraulicznie otwierany, stan bdb, 7.000 zł. 0604-412-207.
ROZSIEWACZ nawozów Amazone ZAF804, z hydrauliką, szer. robocza 16m, poj. 1.100 kg, 3.800 zł. 0502-470-880.
ROZSIEWACZ nawozów Diadem, 1.400 kg, na hydraulice, stan bdb, 2.900 zł. (0-85)715-38-98 wieczorem.
ROZSIEWACZ nawozów Kos, brona, kultywator, 1.500 zł/kpl. 0665-094-689.
ROZSIEWACZ nawozów Kos, stan db, garażowany, ok. Dąbrowy B-stockiej, 600 zł. 0692-681-069.
ROZSIEWACZ nawozów RCW3, 3.800 zł. 0662-593-789.
ROZSIEWACZ nawozów Rotina Krone, 800 l, 2 talerze, Czyżew, 4.000 zł. (0-86)275-53-35.
ROZSIEWACZ nawozów, 500 zł. (0-86)475-01-64.
ROZSIEWACZ nawozów, Kos, st.bdb, gm.Brańsk, 950 zł. 0501-294-691.
ROZSIEWACZ nawozów, lejek, st.bdb, gm.Brańsk, 950 zł. 0501-294-691.
ROZSIEWACZ nawozów, Rotina 900 kg, hydr. otwierany, talerze kwasowe, 3.100 zł. 0695-519-500.
ROZSIEWACZ nawozów, Sulki, 1.200 l. 4.800 zł. 0607-816-333.
ROZSIEWACZ nawozu, Amazone, 1.600 kg, 7.000 zł. 0514-907-919.
ROZSIEWACZ nawozu, Amazone, 600 l, ok.Andrzejewa, 2.800 zł. 0663-048-683.
ROZSIEWACZ nazwów Leily, 2 tony, pełne wyposażenie, szer. siewu do 30m, 9.500 zł. 0604-729-551.
ROZSIEWACZ, 15.500 zł. 0694-735-081.
ROZSIEWACZ, nawozów, Amazone, 600 l. stan bdb, gm.Zambrów, 3.500 zł. (0-86)271-88-82.
ROZSIEWACZ, nawozów, Amazone, 800 l. stan bdb, gm.Zambrów, 3.500 zł. (0-86)271-88-82.
ROZSIEWACZ, nawozów, Amazone, ZAM, 20-36 m. hydraulika, plandeka, Goniądz, 8.800 zł. 0502-470-880.
ROZSIEWACZ, nawozów, RCW, 2,5 t, 4.000 zł. (0-87)523-85-78.
ROZSTRZĄSACZ obornika, 2-osiowy, 3.800 zł. 0509-334-962.
ROZSZUTNIK Fortschritt T088, pionowe wałki, sprawne hamulce, światła, orginalny, 14.500 zł. 0606-327-541.
ROZTRZĄSACZ obornika, 1 -osiowy, czarna białostocka, 4.500 zł. 0887-931-094.
ROZTRZĄSACZ obornika, polski, 3.700 zł. 0504-216-535.
ROZWIJAK pokosów, 2 letni, 6 łap na jednym talerzu, 700 zł. (0-85)657-10-73.
RUSZT betonowy dla trzody, okolice Bielska Podlaskiego, 160x40 cm 50 szt. 55zł/szt.,180x40 cm 60zł/szt. 0696-048-594.
RUSZTA oborowe dla krów, 28 m, pow. Ostrołęka, 3,50 zł/kg. 0661-868-383.
RZETRZĄSACZ do siana, stół, 680 hydro, (1997), stan bdb, 10.500 zł. (0-86)278-58-36.
SADZARKA czerpakowa, stan bdb, 1.300 zł. (0-86)271-76-37.
SADZARKA czeska do ziemniaków, 1.300 zł. (0-87)569-32-05.
SADZARKA czeska, 1.000 zł. 0509-428-031.
SADZARKA czeska, do ziemniaków, 700 zł. 0508-548-854.
SADZARKA czeska, dwa koła, Wyz. Maz. 1.200 zł. 0604-176-434.
SADZARKA do roślin rozsadnikowych, agregat pielący, 1.700 zł, Sokółka. 0509-101-609 po 17.
SADZARKA do ziemniaków, ciągnikowa, nowa, Pietkowo, 1.800 zł. 0601-882-466.
SADZARKA do ziemniaków, Polska, stan bdb, 1.250 zł. 0668-031-824.
SADZARKA ziemniaków, polska, stan db, 1.100 zł. 0667-235-055.
SADZARKA zimniaków, 1.000 zł. (0-85)712-56-09.
SADZARKA, czeska, 1.200 zł. 0698-196-696.
SADZARKA, polska, stan db, 1.000 zł. 0608-361-925.
SADZARKA, stan db, 500 zł. 0604-517-149.
SAME Antares 110, (1993) przedni tuz, stan bdb, 48.000 zł. 0697-590-223.
SAME Antares 130 KM, (1992) stan bdb, 39.700 zł. 0517-498-500.
SAME explorer (1991) 4x4, 35.000 zł. Lub zamiana. 0664-878-328. Okolice Szepietowa.
SAME Explorer, z ładowaczem czołowym lub bez, stan bdb, 50.000 zł. 0511-412-029.
SAME Hurliman (1985)4x4, nowe opony, 100KM, ładowacz Vucheux (1998) 3-sekcyjny, stan idealny, 45.000 zł, 0506-619-760.
SAME Laser 150, nowe części do złożenia, 35.000 zł. 0607-256-442.
SCHŁADZALNIK mleka, 1.750 l (1995) automatyczna myjka, pobór płynów, listwa legalizacja, 10.000 zł. (0-87)568-52-25.
SEGMENT podajnika, śr. 10 cm, 250 zł do uzg. 0665-760-492.
SERVOMECHANIZM po regeneracji, do C-380, 280 zł. 0503-006-587.
SIANO belowane, 200 szt, możliwość dowozu, ok. Łap, 70 zł/szt. (0-85)650-53-92.
SIANO w belach i kostkach, jakość bdb, okolice Augustowa, 650 szt, 3- 65 zł/szt. 0695-402-863.
SIANO w belach, 6 szt, I pokos, 70 zł/szt. (0-87)568-54-10.
SIANO w kostkach, 10 t, ok.Giżycka, 350 zł/t. 0516-739-300.
SIANO w kostkach, jakość bdb, ok.10 t, 200 zł/t. 0606-460-037.
SIANO, 50 bel, 60 zł/szt. (0-85)712-57-31.
SIANOKISZONKA 100 bel, 60 zł\szt. (0-85)721-50-49.
SIANOKISZONKA w belach, 1-pokos, 50 szt, ok.Bielska Podlaskiego, 65 zł/szt. (0-85)739-18-41.
SIANOKISZONKA w belach, 50 szt, 80 zł/szt. (0-87)569-17-85.
SIANOKISZONKA w belach, z dużej prasy, gruntowa, Augustów, 50 zł/szt. 0665-380-280.
SIANOKISZONKA, 10 bel, ok. Moniek, 80 zł./szt. 0516-134-109.
SIANOKISZONKA, bele, duże, z gruntów ornych, I pokos, Augustów, 50 zł/szt. 0665-380-280.
SIECZKARNIA 1-rzędowa Claas Jaguar, 4.000 zł. (0-87)516-31-60.
SIECZKARNIA 1-rzędowa do kukurydzy Pottinger, 5.000 zł. 0663-093-069.
SIECZKARNIA 1-rzędowa, Deutz Fahr MH48, stan db, 2.000 zł. 0691-969-862.
SIECZKARNIA 1-rzędowa, do kukurydzy, DF, stan bdb, gm.Janów, 3.600 zł. 0721-058-020.
SIECZKARNIA 1-rzędowa, do kukurydzy, Fahr MH70, gniotownik, stan bdb, 3.800 zł. 0512-620-879.
SIECZKARNIA 4-rzędowa, Mengele SF5000, zgniatacz ziarna Quecz walce, wykrywacz metali, 34.000 zł. (0-25)781-44-23.
SIECZKARNIA ciągnikowa, z podbieraczem Kverneland TA 622, 30.000 zł. 0503-158-781.
SIECZKARNIA Claas 1-rzędowa, 3.500 zł. (0-85)656-86-45.
SIECZKARNIA Claas 695SL (1991) 2.800 mth, 4-rzędowa +podbierak do siana/3,60 m, Zambrów, 87.000 zł. 0788-471-263.
SIECZKARNIA Claas Jaguar 685 SL, 3.060 MTh, heder 4-rzędowy, stan bdb, 70.000 zł. 0691-969-862.
SIECZKARNIA Claas Jaguar 695 (1994), 100.000 zł. 0503-303-065.
SIECZKARNIA Claas Jaguar 80, 4-rzędowa, ok.Brańska, 25.000 zł. (0-85)737-38-01.
SIECZKARNIA Class Jaguar Mega (1994)6-rzędowa, klimatyzacja, czujniki straty ziarna, stan idealny, 120.000 zł. (0-25)641-64-62, 0600-644-593.
SIECZKARNIA do cięcia słomy, stan bdb, 500 zł. (0-85)716-12-64.
SIECZKARNIA do kombajnu Z-056 (1996) z Płocka, nie używana, 4.200 zł. 0512-877-767.
SIECZKARNIA do kukurydzy (1983) Claas Jaguar, Ciechanowiec, 42.000 zł. 0505-545-530.
SIECZKARNIA do kukurydzy 1-rzędowa Krone, stan bdb, 3.000 zł, gm. Choroszcz. 0694-283-994.
SIECZKARNIA do kukurydzy 1-rzędowa, 3.500 zł. (0-85)737-15-78, 0510-827-464.
SIECZKARNIA do kukurydzy 1-rzędowa, 3.800 zł. (0-86)275-11-35. Wys. Maz.
SIECZKARNIA do kukurydzy 1-rzędowa, Mengele

AGREGATY PRĄDOTWÓRCZE
za gotówkę i na raty,
największy wybór w podlaskim,
NAJLEPSZE CENY!!!

(0-86)475-32-32, 0509-290-080,
www.agregaty24.pl

R18106wlbl

COPERNICUS
ul. Fabryczna 8, 18-300 Zambrów

T 25, st.bdb, ok.Choroszczy, 10.000 zł. (0-85)717-11-54.
T-25 (1974) stan db, 8.000 zł. 0609-404-499.
T25 (1981) silnik w nowych częściach, 14.000 zł. 0606-278-802.
T25 (1981) stan bdb, sprawny tech., 8.000 zł. 0516-759-627.
T25 (1983) 13.000 zł. 0501-953-533.
T25 (1986) 10.500 zł. 0693-631-270.
T25 (1986), sprawny technicznie, 8.000 zł. 0691-027-196.
T-25 (1988) stan bdb, 10.000 zł. 0505-232-479.
T25 (1989) I właściciel, mało używany, 12.500 zł. (0-86)271-91-60.
T25 (1989) I-wł., mało używany, ok.Andrzejewa, 11.000 zł. 0696-197-290.
T-25 (1995) 13.000 zł. (0-85)681-81-36.
T25, (1989), pierwszy właściciel, opony tył 90%, 11.000 zł. do uzg. (0-86)217-07-61.
T25, (1992), kabina, 1600 mth, 12.000 zł. 0693-083-148.
T-25, +wóz, 15.000 zł. 0511-909-436.
T-25, 8.700 zł. (0-85)722-18-21.
T-25, I właściciel (1989) mało używany, 12.500 zł. (0-86)271-91-60.
T-25, ogumienie, akumulatory nowe, 7.000 zł. (0-85)737-15-24.
T25, st.bdb, opony nowe, nowy akumulator, 7.000 zł. (0-85)737-15-24.
T-25, stan bdb, oryginał, 10.000 zł. 0510-627-288.
T-25, stan db, gm. Czyżew, 8.000 zł. (0-86)477-10-94.
T-25A, 16.000 zł. (0-86)474-28-70.
T25A1,(1989), opony 90% górny i dolny zaczep, stan bdb, 11.500 zł. do uzg. (0-86)217-07-61.
TACZE do rosady, 4x4, 800 szt, 2.50 zł/szt. 0502-981-967.
TALERZÓWKA 16, 1.200 zł. 0518-898-369.
TALERZÓWKA 16, stan bdb, 2.000 zł. 0518-898-369.
TALERZÓWKA ciężka, hydr. podnoszona, stan bdb, 6.000 zł. 0601-620-301.
TALERZÓWKA Kverneland, 3.5 m, 3.200 zł. 0508-294-101.
TALERZÓWKA Kverneland, hydr. składana, szer 3,60m, 40 talerzy, 5.000 zł. 0606-446-458.
TALERZÓWKA polska, zawieszana, stan bdb, 4.000 zł. 0606-782-870.
TALERZÓWKA zawieszana, 11 talerzy, 4.500 zł. 0606-782-870.
TALERZÓWKA, 2,70 m, 4x6, rok używana, 5.000 zł do uzg. 0512-519-904.
TALERZÓWKA, 32-talerzowa, 3 m, 3.800 zł. 0605-439-789.
TALERZÓWKA, 3m, polska, st. bdb, 4.000 zł. 0602-489-446.
TALERZÓWKA, hydraulicznie podnoszona, 3 m, 6.000 zł. (0-85)656-01-51.
TALERZÓWKA, mała, 1.000 zł. (0-86)274-30-72.
TALERZÓWKĘ, 2.7 m. 0604-725-505.
TALERZÓWKO-KOLCZATKA, 3-rzędowa. szer. 2.8m. 2.300 zł. (0-86)476-40-37.
TAŚMOCIĄG do kostek siana, 10 m, 1.400 zł. (0-87)569-32-05.
TAŚMOCIĄG do obornika, 6 m, Biele, 1.500 zł. 0515-194-249.
TAŚMOCIĄG, 11 m, oryginalny, silnik, tasma 0,5 m szer., gm. Bargłów, 2.200 zł. 0513-161-330.
TAŚMOCIĄG, 12m. 1.800 zł. 0693-111-139.
TAŚMOCIĄG, 8 m, reg. wys., sprawny, gm. Goniądz, 750 zł do uzg. (0-85)738-97-24, 0694-556-985.
TAŚMOCIĄG, 8 m, st.db, 3.000 zł. 0513-551-345.
TAŚMOCIĄG, 8m, st. db. Tykocin. 2.200 zł. 662-174-4-37.
TAŚMOCIĄG, 9 m. stan bdb, Kolno, 2.000 zł. 0606-389-653.
TRAKTOR ogrodniczy z glebogryzarką, 13KM, 7.950 zł. 0600-518-077.
TRAKTOREK z kosiarką do koszenia trawy, zielony, silnik Brixa 8 KM, 2.100 zł. 0696-216-495..
TROLL (1991) gm.Szepietowo, 6.000 zł. 0693-404-462.
TROLL, 6.500 zł. 0693-404-462.
TROL, stan bdb, 6.000 zł. (0-85)718-13-04.
TROL, stan bdb, gm. Kulesze Kościelne, 8.500 zł. (0-86)476-41-01.
TROLL (1997), 9.500 zł. (0-86)271-02-68.
TROLL (2001) +kpl łyżek, stan bdb, 12.500 zł. 0503-188-985.
TROLL 323, 4.500 zł. (0-86)476-85-81.
TROLL T274 (2002) stan bdb, 12.500 zł. (0-86)476-47-52.
TROLL, kompletny, łyżki, 6.800 zł. (0-86)271-75-80.
TROLL, sprawny, 5.800 zł. (0-86)478-11-33, 0507-591-524.
TROLL, stan bdb (1996) 10.300 zł. 0500-043-947.
TUNEL foliowy, 5x20, 1.300 zł. 0782-404-238.
TUR 2-sekcyjny do Zetora, 5.000 zł. 0509-574-735.
TUR 3a, 2-sekcyjny, T271, hydramet (2003) do Zetora 7011, łyżka widły, ok.Ełku, 5.500 zł. 0516-644-933.
TUR 3-sekcyjny do Zetora, stan bdb, 8.000 zł. (0-85)738-53-36.
TUR 3-sekcyjny, samopoziomujący, do U-914, Zetora, kpl, 12.000 zł. 0691-425-429.
TUR 3-sekcyjny, Veto, osprzęt, 11.000 zł. 0503-682-850.
TUR 3-sekcyjny, wycinak do kiszonki, do JD, gm. Monki, 10.000 zł. 0518-969-991.
TUR c 330, 3.500 zł. 0664-937-320.
TUR do 80-ki, 2-sekcyjny, stan bdb, Janów, 6.800 zł. 0501-140-122.
TUR do c 330, kpl., 3.000 zł. 0604-422-897.
TUR do C-330, 2-sekcyjny, 4.500 zł. 0661-920-174.
TUR do C330, 3.400 zł. 0785-606-802.
TUR do C-360 (2002) stan bdb, 3.700 zł. (0-85)737-76-12.
TUR do C-360 (2004) stan bdb, Sokoły, 4.100 zł. (0-86)476-30-90.
TUR do C-360, 3.200 zł. (0-86)212-01-26.
TUR do C-360, 3.600 zł. (0-86)279-05-66.
TUR do c360, Borawskie, 3.500 zł. 0880-226-146.
TUR do C-360, ok. Tycina, 4.500 zł do uzg. (0-85)716-95-26.
TUR do C360, stan bdb, 3-sekcyjny, 4.200 zł. 0695-173-014.
TUR do C360, stan bdb, rozdzielacz 3-sekcyjny, 4.200 zł. 0695-173-014.
TUR do C360, stan idealny, 4.000 zł. 0517-701-182.
TUR do ciągnika Renault, 2 sekcyiny, 6.500 zł. 0885-884-105.
TUR do fendt, stan bdb, 22.000 zł. 0502-547-552.
TUR do Fendta (1978-1985), 6.000 zł. 0664-769-999.
TUR do MF, 3-sekcyjny, st.bdb, ok.Wys.Maz., 11.000 zł. 0793-666-449.
TUR do MF, Jeżewo. 4.000 zł. 0602-284-888.
TUR do MTZ 82, ok.Moniek, 6.000 zł. 0691-719-344.
TUR do Zetora 6045, 4.500 zł. 0691-719-344.
TUR do Zetora 7045, 2-sekcyjny, 4.000 zł. (0-87)569-14-01.
TUR do Zetora 7211 lub 5011, samopoziomujący, szufel, widła, 1-sekcyjny, 3.800 zł. 0783-021-422.
TUR do Zetora 7745, 11.000 zł. 0509-895-883.
TUR do Zetora, osprzęt (2007) 22.000 zł, gm. Turośl. 0603-751-284.
TUR Hydramet 15, kompletny, chwytak, szufla, krokodyl, tech. sprawny, stan bdb, 17.000 zł. (0-87)568-56-33.
TUR II, do ciągnika c360, 2.500 zł. 0501-749-349.
TUR Shtoll do McCormick, 3-sekcyjny, stan bdb, 12.000 zł. 0510-403-419.
TUR Sipma (2003) stan idealny, ok. Śniadowo, 17.500 zł. 0501-953-488.
TUR Sipma (2005) 20.000 zł. 0509-334-603.
TUR VI, Mrągowo, Ursus, Zetor 912,16 (1997) 12.500 zł. (0-86)275-54-66.
TUR zachodni, jak nowy, do Zetora, Ursusa, 12.500 zł. 0609-172-932.
TUR, (2002), do MF lub Ursusa 3512, st.bdb, ok.Ciechanowca, 4.000 zł. (0-86)277-18-91.
TUR, 2-sekcyjny, do JD, st. bdb, 7.500 zł. 0606-637-597.
TUR, 2-sekcyjny, Zetor 7045, Przerośl, 4.000 zł. (0-87)969-14-01.
TUR, 3-sekcyjny, krokodyl, Sokólka. 4.500 zł. 0660-594-111.
TUR, 3-sekcyjny, Ursus 912, widły, łyżla, chwytak, st. db, 12.500 zł. 0660-910-746.
TUR, C360 (2004) stan bdb, ok. Grajewa, 4.200 zł. 0721-053-663, (0-86)273-13-97.
TUR, do ciągnika JD, łyżka, chwytak do bel, 15.000 zł. 0501-171-150.
TUR, Emili, Renault, 3-sekcyjny, joystick, łyżko-krokodyl, 14.500 zł. 0608-114-679.
TUR, niemiecki, 2.500 zł. 0782-587-115, (0-87)516-14-52.
TUR, Qucck, model650, z poziomowaniem, krokodylem, do Fenda; 307, 308, 309, 509c, 17.000 zł. (0-86)476-37-68.
TUR, sprawny, 4.800 zł. 0507-591-324.
TUR, Stoll, 10.000 zł. 0664-937-320.
TURY jednosekcyjne bez osprzętu, 2.200 zł. (087)568-81-75, 0508-194-601.
U-385, stan bdb, okolice Brańska, 19.500 zł. 0500-556-084.
U-914 (1987) stan bdb, 40.000 zł. 0694-974-458.
URSUS 1002, nowe opony, silnik po remoncie, 25.000 zł. (0-87)568-31-84.
URSUS 1002, stan bdb, 25.000 zł lub zamienię na C-360. 0516-456-048.
URSUS 1012, (1988) 35.000 zł. 0517-533-442.
URSUS 1014 (1988), nowe 4 opony, silnik po kapitalnym remoncie, 39.500 zł. (0-87)629-89-34.
URSUS 1014, (1999), kupiony w Agromie, st.bdb, 75.000 zł. (0-86)274-30-94.
URSUS 1214 (1983) Suwałki. 32.000 zł. 0508-752-914.
URSUS 1222 (1985) 21.000 zł. 0501-749-349.
URSUS 1222 (1987) stan bdb, 25,000 zł. 0509-557-062.
URSUS 1222, 150 KM, szybka skrzynia, 25.000 zł. 0692-738-566.
URSUS 1224 (1985) nowe ogumienie, akumulatory, 32.000 zł. 0604-551-417.
URSUS 1224 (1986) ok. Suwałk, 37.200 zł. 0601-359-288.
URSUS 1224 (1986) stan bdb, gm.Kobylin Borzymy, 40.000 zł. 0693-756-898.
URSUS 1224 (1986) stan db, 30.000 zł. (0-86)271-73-66, 0695-777-366.
URSUS 1224 (1986) stan db, 38.000 zł. (0-87)569-32-99.
URSUS 1224 (1987) gruby dach, 32.500 zł. (0-86)270-61-77.
URSUS 1224 (1988) stan bdb, tur 8 (2000) 57.000 zł. 0512-028-589.
URSUS 1224 (1989) Agroma, 46.000 zł. 0697-110-104.
URSUS 1224, (1986) stan bdb, 41.000 zł. 0503-520-710, po 19.
URSUS 1224, (1987) 36.000 zł. 0501-205-564.
URSUS 1224, 35.000 zł. (0-87)644-93-86.
URSUS 1224, nowe opony, zachodni, 38.000 zł. (0-87)569-42-00.
URSUS 1224, zachodni, Bakałarzewo, 38.000 zł. 0509-857-134.
URSUS 1614 (1988) st. bdb. Grabowo. 38.000 zł. (0-86)279-03-97.
URSUS 1614 (1994) 75.000 zł. (0-85)718-71-64.
URSUS 1614 (1996) ok.Zambrowa, 62.000 zł. (0-86)271-01-61.
URSUS 1634, (1997), stan bdb, 68.000 zł. 0505-762-375.
URSUS 2812 (1993) st. bdb. 33.000 zł. lub zamiana na większy, 0887-392-281.
URSUS 2812 (1994) 2.700 mth, st. db. 30.000 zł. do uzg. (0-85)712-14-61 po 18.
URSUS 2812 (1996) 27.000 zł. 0691-853-878.
URSUS 2812 (1997) 35.000 zł. 0662-735-061.
URSUS 2812 (1998) tur, 3-sekcyjny, chwytak do bel, widły, łyżka, 50.000 zł. (0-85)714-21-77.
URSUS 2812, (1997) I właściciel, 29.000 zł. (0-85)655-16-56.
URSUS 2812, kabina (1998) stan bdb, ok. Bogut, 33.000 zł. 0501-328-744.
URSUS 3110, 6-cylindrowy, 110 KM, stan db, 17.500 zł. 0784-562-441.
URSUS 3512 (1992) 3.000 mth, st. db. 32.000 zł. 0606-124-264.
URSUS 3512 (1994) I wł., ok. Suwałk, 32.000 zł. 0508-526-000.
URSUS 3512 (1994) komfort, nie pracował w rolnictwie, 34.000 zł. 0698-674-441.
URSUS 3512 (1996) komfortowa kabina, wspomaganie, stan bdb, Raczki, 30.000 zł. 0508-485-341.
URSUS 3512 (1996) tur (2006) 35.500 zł. 0508-839-736.
URSUS 3512 (1999) stan bdb, ok. Ciechanowca, 42.000 zł. 0509-219-082.
URSUS 3512 kabina (1997), stan bdb, +/- 2400mtg, Bielsk Podlaski, 39.500 zł. 0604-474-625.
URSUS 3512, (1998) Mońki, 37.000 zł. (0-85)738-37-74.
URSUS 3512, I właściciel, 2.700 MTh, 35.000 zł. 0509-604-136.
URSUS 3512, kabina (1997) 37.000 zł. (0-86)277-44-83.
URSUS 3514 4x4 +tur 3sekcyjny (1994) 43.000 zł. 0507-230-525.
URSUS 4512 (1989) kabina komfortowa, stan bdb, 30.000 zł. (0-86)476-37-85.
URSUS 4512, (1989), 29.000 zł. 0606-282-188.
URSUS 4512, (1992) stan bdb, gm. Czyżew, 42.000 zł. (0-86)275-62-12.
URSUS 4512, I wł., st.bdb, ok.Suwałk, 32.000 zł. 0508-526-000.
URSUS 4514 (1994) 45.000 zł. (0-29)644-66-10.
URSUS 4514 (1995) stan bdb, 45.000 zł. 0500-141-045.
URSUS 5312 (1994) 42.000 zł. 0508-699-061.
URSUS 5312 (1995) I-wł., stan idealny, Wys. Maz., 45.000 zł. (0-86)476-37-75.
URSUS 5314 (1999) 2.800 mth, stan bdb, 58.000 zł. 0507-121-086.
URSUS 5314 (2000) tur, 1.800 mth, st. idealny. 83.000 zł. (0-85)712-90-70 po 19.
URSUS 5314, Tur kpl (1997) gm. Dobrzyniewo, 65.000 zł. (0-85)719-94-16.
URSUS 5314k (1998) 2.200 mtg, 60.000 zł. (0-86)476-39-75.
URSUS 904 (1983) nowe opony, 33.000 zł. 0508-244-806.
URSUS 904, Tur (1984) po remoncie, nowe opony, 37.000 zł. (0-85)737-35-81.
URSUS 912 (1985) gruby dach, fińska maska, ok. Czyżewa, 21.000 zł. 0602-125-854.
URSUS 912 (1987) oryginał, 29.000 zł. 0508-401-705, 0608-601-508.
URSUS 912 (1988), st.db, 25.000 zł. (0-86)476-16-05.
URSUS 912 (1989) stan bdb, ok. Suwałk, sprawny, 37.000 zł. (0-87)516-53-03.
URSUS 912 (1989) tur, 3-sekcyjny, chwytak, widły, szufla, stan bdb, ok.Szumowa, 39.000 zł. 0660-910-746.
URSUS 912 (1991) stan bdb, 32.000 zł. (0-86)275-55-89.
URSUS 912 st. bdb. Zambrów. 20.000 zł. 0693-489-142.
URSUS 912, (1986), 23.000 zł. 0501-749-349.
URSUS 912, (1989), z turem, 36.000 zł. (0-86)474-36-93.
URSUS 912, (1994) stan dobry, 34.600 zł do uzg. (0-86)476-33-39.
URSUS 912, stan bdb (1988) 30.000 zł. 0663-910-010.
URSUS 912, stan bdb, silnik na gwarancji, 27.000 zł. 0663-910-010.
URSUS 914 (1985) stan bdb, 100% sprawny, możliwość transportu, 35.500 zł. (0-87)517-20-09.
URSUS 914 (1987), 36.000 zł. 0508-294-101.
URSUS 914 (1992) Tur, stan bdb, Raczki, 45.000 zł. 0508-485-341.
URSUS 914 stan idealny, 100% sprawny, nowe 4 opony, zarejestrowany, 45.000 zł. 0601-249-525.
URSUS 914 Turbo (1989) tur 4 (1999) 52.000 zł. (0-85)714-22-10.
URSUS 914, stan bdb, I wł., nowa, plastikowa maska, kpl, 36.000 zł. 0513-301-551.
URSUS 914: serwo mechanizm układu kierowniczego, krótki drążek, 450 zł. 0507-634-613.
URSUS 914-1014: błotniki przednie, 300 zł. 0507-634-613.
URSUS c 330, (1986), orginał, 18.000 zł. (0-85)721-80-23.
URSUS c 355, (1974), 10.500 zł. 0698-396-282.
URSUS c 360 (1986), kabina, opony 90%, Sawino, 19.200 zł. 0880-169-339.
URSUS c 362 (1984), po remoncie, st.bdb, Dzięciołowo, 18.000 zł. (0-85)716-17-09.
URSUS c 385, st.bdb, 20.000 zł. 0605-949-151.
URSUS c 385, st.bdb, zarejestrowany, 20.000 zł lub zamiana, 0660-995-207.
URSUS C-330 (1988) stan bdb, 18.000 zł. 0516-942-635.
URSUS C355 (1975) stan bdb, 14.000 zł. 0501-981-383, (0-86)476-13-87.
URSUS C355, stan dobry, pow. Mońki, 13.000 zł. 0692-045-725.
URSUS C-360 (1975) stan db, 15.000 zł. (0-87)642-43-61, 0509-634-386.
URSUS C-360 (1982) kabina, 17.000 zł. do uzg. (0-85)721-93-17.
URSUS C-360 (1987) 3.500 MTh, I właściciel, 21.000 zł. (0-85)719-70-58.
URSUS C-360 3P, (1988) z kabiną, 23.000 zł. (0-86)478-16-52.
URSUS C360, (1979) 18.000 zł. (0-87)523-85-78.
URSUS C385 (1979) pow. Łomża, 17.000 zł. (0-86)212-00-79.
URSUS C-385, (1976), stan bdb, 17.000 zł. (0-87)569-30-35. po 16.
URSUS C-385, 17.000 zł. 0880-226-146.
URSUS C-385, nowe ogumienie z szuflą czołową, 20.500 zł. 0695-763-437.
URSUS C385, ok.Kolna, 18.000 zł. (0-86)279-17-44.
URSUS C385, stan bdb, po kapitalnym remoncie, nowe podzespoły, gm. Śniadowo, 19.500 zł. (0-86)473-81-21/po 19.
URSUS C385a, przedni napęd, 29.000 zł. 0514-815-991.
URSUS U912 (1986) ok.Dąbrowy Białostockiej, 31.900 zł. 0503-620-333.
URSUS, C355, stan bdb, oryginał, 500 mth. Choroszcz, 20.000 zł. 0694-283-994.
URSUS, C360, (1983) stan bdb, 22.000 zł lub zamiana. 0691-814-777.
URSUS, C385, (1980) stan bdb, 17.000 zł. 0501-140-122.
URSUS, C4011, gm. Pisz, 16.500 zł. (0-87)425-11-06.
VALMET (1992) 85KM, st. bdb. 40.000 zł. 0662-478-711.
VOLVO BM650, z wyciągarką, (1988), 80 KM. Stan bdb, 20.000 zł. 0604-102-348, 0695-759-053.
WAGA do żywca, 1.000 kg, możliwy transport, 2.200 zł. (0-25)632-89-30.
WAGA do żywca, 1.000 kg, stan idealny, 2.900 zł. (0-86)272-54-78.
WAGA do żywca, do 1.000kg, stan bdb, po remoncie wagowego, 2.850 zł. 0693-668-793. Z dowozem.
WAGA do żywca, na kołach, stan bdb, gm. Filipów, 3.500 zł. 0510-743-673.
WAGA do żywca, sprawna, 3.000 zł. 0512-210-785.
WAGA dziesiętna suwakowa, pow.Siemiatycze, 450 zł. 0698-480-275.
WAGA dziesiętna, na odważniki, 400 zł. 0782-115-745.
WAGA gosopdarcza, 200 kg, 550 zł. 0510-469-013.
WAGA suwakowa, 1.000 kg, możliwy transport, S-tycze, 1.500 zł. 0698-515-594.
WAGA, do żywca, na kołach, 2.900 zł. 0514-144-030.
WAŁ Cambella, szer. 6 m, hydraulicznie składany, 8.000 zł. (0-86)219-32-29.
WAŁ łąkowy, 2,70x90, 3.200 zł. 0609-453-543.
WAŁ pierścieniowo-kolczasty, posiewny, 5,20 m, 3.300 zł. 0784-562-441.
WAŁ pierścieniowy, 2 m, na kołach, st.bdb, 1.800 zł. 0782-357-512.
WAŁ pierścieniowy, szer. 1.60 m, ok. Grajewa, 1.000 zł. (0-86)273-81-04.
WAŁ silnika do Ursusa C-330, C-360, C-360-3P, 700 zł/szt. (0-86)277-80-03.
WAŁ strunowy, 2.8m, zaczep do kultywatora, Lipsk, 1.200 zł. 0616-096-406.
WAŁ, łąkowy, hydraulicznie podnoszony, gm. Rutki, 6.200 zł. 0508-533-804.
WAŁ, łąkowy, szer 2,20 m. wys 0,9 m. gm. Rutki, 2.500 zł. 0604-675-163.
WAŁ, pierścieniowy, zaczepiany, szer 2,80 m, 1.000 zł. (0-85)716-51-21.
WAŁKI strunowe, podwójne, 5,20 m, rozkładane, ok. Suwałk, 1.500 zł. 0605-382-808.
WAŁY łąkowe, spinane, 3 szt. Augustów, 10.000 zł./całość. (0-87)644-22-92.
WAŁY pierścieniowo-kolczaste, 4,80 szer, 3.100 zł. 0504-904-943.
WAŁY pierścieniowo-kolczaste, 6 m, ok. Olecka, 3.500 zł. 0500-073-795.
WAŁY, 6 m, hydraulicznie składane, 8.000 zł. (0-87)629-89-69.
WENTYLATOR oborowy z zabudowaniem, duża wydajność, 350 zł. 0505-350-949.
WENTYLATOR, ok. łap, 500 zł. 0602-227-446.
WIALNIA fabryczna, bardzo mało używna, z silnikiem, 1.100 zł. 0513-551-345.
WIALNIA, mało używana, 1.200 zł. (0-86)275-33-48.po 20.
WIALNIA, nowa, zielona, st. bdb, 1.000 zł. 0608-897-554.
WIDLAK do bel, na tył ciągnik, Suwałki, 400 zł. 0885-695-716.
WIDLAK do palety na tył ciągnika, pow.Wys.Maz., 1.800 zł. 0600-575-499.
WIDŁY do bel, nowe, masywne, pojedyńcze, podwójne, 500-900 zł. 0507-857-315.
WIDŁY do przewozu bel na tył ciągnika, ok. Sejn, 500 zł. 0693-434-775.
WIRÓWKA, separotor do mleka, 280 zł. (0-85)675-45-11.
WITRYNA chłodnicza, wysoka 180cm, 900 zł. 0665-209-193.
WORKI po paszach, 1000 szt, 0.30 zł/szt. 0668-517-042.
WORKI po paszach, 2000 szt, 0.30 zł/szt. 0602-102-529.
WORKI, po jednokrotnym użyciu, 1000 szt, 0,60 gr/szt. (0-87)569-34-06.
WÓZ ciągnikowy 16, tragi z obramowaniem do ciuków, ok.Sokółki, 1.300 zł. 0512-270-243.
WÓZ do drzewa, konstrukcja stalowa, 1.500 zł. 0602-708-046.
WÓZ konno-ciągnikowy, ok. Choroszczy, 550 zł. 0609-948-158.
WÓZ kuty z zaczepem, do ciągnika, 20", 1.000 zł. 0885-771-798.
WÓZ paszowy 1-osiowy, 4 tony ładowności, stan bdb, 17.000 zł. Okolice Suwałk. 0512-089-717.
WÓZ paszowy SEKO COMPACT 500/135 CL, (2000), 9.000 zł. 0600-941-344.
WÓZ paszowy, Kune, 8 m. sześć, komputer, waga, 14.300 zł. 0517-498-500.
WÓZ paszowy, samozaładowczy, 10 m3, 29.000 zł. 0698-676-518.
WÓZ paszowy, Sano, 6 m3, 35.000 zł. 0668-489-525.
WÓZ paszowy, Seko Compact 500/135 CL, (2000), 9.000 zł. 0503-158-781.
WÓZ paszowy, strutman, 8 m sześć. Power mix, samozaładowyczy (2000) st. bdb, 25.000 zł. 0603-784-524.
WÓZ platforma do przewozu siana, 2.000 zł. (0-85)712-57-31.
WÓZ, siewnik, brony, pług, konne, kultywator, gm. Zabłudów, 1.000 zł/kpl. 0600-076-033.
WÓZEK do rozpoławiania ciągników, 250 zł, 0782-293-508.
WÓZEK widłowy GPW2504, stan idealny, (1993), udźwig:2.5T, D, po remoncie, 14.300 zł. do uzg. 0696-436+789.
WSPORNIK z osią płaską, do C-360, 1.100 zł. (0-85)737-37-62.
WYBIERACZ kiszonki zawieszany na tył ciągnika, hydr., niemiecki, 2.800 zł. (0-86)475-01-64.
WYCIANK łańcuchowy, winda, 2.000 zł. 0507-121-086.
WYCIĄG linowy, silnik, przekładnia, słup, 2.000 zł. (0-86)476-37-46.
WYCIĄG obornika, 1.000 zł. 0721-578-650.
WYCIĄG obornika, 800 zł. 0600-750-386.
WYCIĄG obornika, linowy, stan bdb, 1.400 zł. (0-86)275-55-89.
WYCINACZ do kiszonki z podajmikiem, 4-letni, 3.500 zł. 0505-375-582.
WYCINAK Bul z windą, niski, napęd mechaniczny, 3.600,-. 0510-371-686.
WYCINAK do kiszonek, mieczowy, 1.600 zł. (0-86)476-85-81.
WYCINAK do kiszonek, toporowy, hydrauliczny, stan db, 2.100 zł. 0515-923-087.
WYCINAK do kiszonek, Vicon, piłowy, 3.500 zł. (0-86)476-20-50.
WYCINAK do kiszonki 3-piłowy, 2.500 zł. 0889-912-637.
WYCINAK do kiszonki piłowy, niemiecki, 2.300 zł. (087)568-81-75, 0508-194-601.
WYCINAK do kiszonki, boczny wyrzut, st. bdb. 6.000 zł. (0-85)714-02-18.
WYCINAK do kiszonki, Fella Triolet, wys. 170 cm. Goniądz, 3.900 zł. 0502-470-880.
WYCINAK do kiszonki, łańcuchowy, gm. Brańsk, 2.500 zł. 0602-176-667.
WYCINAK do kiszonki, piłowy, niemiecki, 2.300 zł. (0-87)568-81-75, 0508-194-601.
WYCINAK do kiszonki, piłowy, winda, 3.100 zł. (0-85)657-88-55.
WYCINAK do kiszonki, stan bdb, 3.700 zł. (0-86)278-58-36.
WYCINAK do kiszonki, stan bdb, 3.700 zł. (0-86)278-58-36.
WYCINAK do kiszonki, z zadajnikiem, 3.000 zł. 0696-053-902.
WYCINAK do kukurydzy Traumann, z windą, 3.000 zł. (0-86)476-09-05.
WYCINAK do kukurydzy Wikon, 2,70 m, 3.500 zł. 0507-662-506.
WYCINAK do kukurydzy, 2.000 zł. 0661-833-112.
WYCINAK do kukurydzy, 6.500 zł. 0515-456-726.
WYCINAK do kukurydzy, BVL, Bargłów, 4.500 zł. (0-87)642-40-31.
WYCINAK do kukurydzy, łańcuchowy, 2.500 zł. (0-86)476-30-76.
WYCINAK do sianokiszonek, 2.500 zł. 0662-496-603.
WYCINAK do sianokiszonek, winda, 1.500 zł. 0501-456-539.
WYCINAK do sianokiszonki, 3.000 zł. (0-87)644-55-36. po 19.
WYCINAK do sianokiszonki, windowy, mieczowy, stan bdb. 2.500 zł. 0606-389-653.
WYCINAK piłowy do kiszonki, 2.500 zł. (0-29)644-68-51.
WYCINAK piłowy Strautman (1998), stan idealny, 6.000 zł. (0-87)642-56-45.
WYCINAK piłowy, 3.500 zł. (0-85)714-00-76.
WYCINAK piłowy, do kiszonik, Triolet, 3.100 zł. 0504-904-943.
WYCINAK toporowy Wikon, stan bdb, ok. Suwałk, 1.100 zł. 0501-263-092.
WYCINAK toporowy, ok.Szepietowa, 2.200 zł. 0692-421-390.
WYCINAK toporowy, st.bdb, 1.5000 zł. (0-87)611-16-68.
WYKASZARKA spalinowa HQV 343R z kompletnym wyposażeniem, 1.500 zł. 0604-790-809.
WYLEGARNIA drobiu, na 100 szt. gm. Sztabin, 500 zł. (0-87)641-30-57.
Z-040, silnik do remontu + części, 9.000 zł. 0514-076-996. po 18.00.
ZACZEP tylny, górny do Zetora 6340, nowy, Mońki, 350 zł. 0668-703-542.
ZAGRABIARKA, Mora, szer 4,30 m. na tandemie, nowy, 9.300 zł. 0517-498-500.
ZBIORNIK aluminiowy, 3.500 l, 2,5x1,20x1,30 m, 3.500 zł. 0500-264-882.
ZBIORNIK chłodzący na mleko 750l, okrągły, 380 V, nowy odzysk i agregat, 6.500 zł. 0504-097-164.
ZBIORNIK ciśnieniowy 2.000 l, 5.000 zł. 0604-725-505.
ZBIORNIK do mleka 1500 l, okrągły, 6.500 zł. 0691-369-552.
ZBIORNIK do mleka 650 l, 5.000 zł. (0-86)217-07-85.
ZBIORNIK do mleka, 1.000l, stan db, 8.000 zł. 0509-197-948.
ZBIORNIK do mleka, 1.600 l, nowy agregat, 5.000 zł. 0508-316-928.
ZBIORNIK do mleka, 1600 l, wan nowy, kompletny, 5.000 zł. 0508-316-928.
ZBIORNIK do mleka, 430 l, 2-letni, 4.500 zł. (0-86)279-15-11, 0721-323-434.
ZBIORNIK do mleka, 550 l, 2.500 zł. 0788-880-842.
ZBIORNIK do mleka, 600 l, 4.500 zł. 0660-402-034.
ZBIORNIK do mleka, 600 l, Alfa Laval (1997) gm. Grabowo, 7.000 zł. 0695-070-598.
ZBIORNIK do mleka, 650 l, Leman, 3.000 zł. (0-86)278-66-53.
ZBIORNIK do mleka, 650 l, stan bdb, I właściciel, 6.500 zł. (0-85)712-90-46, po 18.
ZBIORNIK do mleka, 650 l. Kulesze Kościelne, 2.000 zł. 0504-954-581.
ZBIORNIK do mleka, 700 l, 3.500 zł. 0510-255-653.
ZBIORNIK do mleka, 700 l, 4.000 zł. 0510-255-653.
ZBIORNIK do mleka, wannowy, 1100 l, 5.500 zł. 0660-402-034.
ZBIORNIK do schładzania mleka, 2.000l, 5.000 zł. 0667-608-708.
ZBIORNIK mleka 1.200 l (1999) 12.000 zł. (0-86)273-31-80.
ZBIORNIK mleka 650 l, 3.500 zł. (0-86)272-48-57.
ZBIORNIK mleka, 600 l, 2.000 zł. (0-86)273-51-62.
ZBIORNIK na mleko Alfa Laval, 1.500 l, samomyjący się, 5.000 zł/zamiana na jałówkę. 0509-288-170, (0-86)273-41-52.
ZBIORNIK na mleko Alima Bis, 500l, (1996) 1-fazowy, 3.700 zł. 0888-036-862.
ZBIORNIK na mleko, 1.000 l, I wł. (1997) 4.500 zł. 0602-755-149.
ZBIORNIK na mleko, 1.000 l, Krosno (1996) 7.000 zł. 0602-221-858.
ZBIORNIK na mleko, 1.050 l, 4.000 zł. (0-85)731-32-95.
ZBIORNIK na mleko, 1.200l. odzysk ciepłej wody, myjka automatyczna. 5.300 zł. 0513-910-211.
ZBIORNIK na mleko, 1.700 l, 6.000 zł. (0-87)642-57-35.
ZBIORNIK na mleko, 1200 l (2001) stan bdb, Radziłów, 11.000 zł. (0-86)273-61-83.
ZBIORNIK na mleko, 1200 l, po 5-sezonach, stan bdb, 6.000 zł. (0-86)476-07-74.po 20.
ZBIORNIK na mleko, 1650 l, wannowy, Giżycko, 6.500 zł. (0-87)421-16-10. po 19.
ZBIORNIK na mleko, 180l, 800 zł. (0-86)219-20-57.
ZBIORNIK na mleko, 200 l, stan db, 1.000 zł. 0503-826-775.
ZBIORNIK na mleko, 320 l, 80x90 cm, 3.000 zł. (0-87)516-16-67.
ZBIORNIK na mleko, 500 l, 2.000 zł. lub zamienię na większy. (0-85)716-80-52.
ZBIORNIK na mleko, 520 l, stan bdb, 6.000 zł. (0-86)277-69-26.
ZBIORNIK na mleko, 620 l, listwa, zawór, 3.000 zł. 0664-708-466.
ZBIORNIK na mleko, 650 l, 2.800 zł. (0-86)476-13-74.
ZBIORNIK na mleko, 650 l, 3.000 zł. (0-85)656-82-59.
ZBIORNIK na mleko, 650 l, 3.000 zł. 0661-964-820.
ZBIORNIK na mleko, 850l, uszkodzony agregat, 1.200 zł. (0-87)642-43-61, 0509-634-386.
ZBIORNIK na mleko, Alfa Lavel, 600l. 3.000 zł. 0509-197-002.
ZBIORNIK na mleko, Alfalaval, 520 l, nowa sprężarka, 3.300 zł. (0-85)731-07-19.

KRAMIK

RZECZY NOWE

BUTY damskie, 10 par, 5- 10 zł/szt. (0-85)653-47-20. Białystok.
BUTY męskie Salamander, oryginał, skóra, rozmiar 41, Suwałki, 100 zł. 0603-562-000.
FUTRO z nutrii, rozm. 42, do kolan, Kobylin Borzymy, 400 zł. 0500-632-003.
KOZAKI, długie, koturna, czarne, skóra, rozm. USA 8, B-stok, 80 zł. 0798-684-979.
PANTOFLE chłopięce, skóra, czarne, rozm. 3 USA, B-stok, 40 zł. 0798-684-979.
SPODNIE męskie, jeans, Levis, rozm. 176x96, Ostrów Mazowiecka, 60 zł. 0602-558-356.
SUKNIA wizytowa długa, z USA, rozm. M, kolor burgund, B-stok, 280 zł. 0504-046-326.

POZOSTAŁE OGŁOSZENIA JUŻ JUTRO!

MATERIAŁY BUDOWLANE

SPRZEDAM

KAFLE kominkowe, piecowe -wyrób, sprzedaż. Hryniewicze 3B k. Białegostoku. (085)747-49-80, www.kafel-kar.pl.
000001A

KUPIĘ

BLACHA czarna, 3 lub 4 mm, Ponikła. (0-85)719-75-68.
BLACHA trapez, kolor, 100 mkw, może być II gatunek Szepietowo. (0-86)476-24-08, 0885-524-505.
DOMEK letniskowy, 20- 30 mkw. 0600-588-666.
FORMA do produkcji słupków betonowych. 0607-875-307.
KOŁKI drewniane, gr. 8 cm, dł. 3,5 m, do 5.000 szt. 0692-289-428.
KONSTRUKCJA metalowa, 40x15 m. 0506-239-928.
KRATY do okna, (0-85)653-47-20.
LINA stalowa, gr.20 lub 22mm, używana, do 200 m, 0601-071-390.
OKNO dachowe, używane. (0-85)742-06-68, 0501-668-146.
OLCHA tartaczna, topola. 0608-033-655.
PRĘT żebrowany, fi 12. (0-85)742-06-68, 0501-668-146.
PUSTAKI, silikatowe, 100 szt. (0-86)739-18-24.
RURA, śred. 500, dł. 5m, tworzywo, 0691-631-566.
SCHODY drewniane do domu jednorodzinnego, typ Kanadyjki, rozsądna cena. 0505-127-533.
SIATKA ogrodzeniowa, używana, 100 m, 0692-288-262.
SILIKATY stare, cegła, do 600 szt, pozostałość po budowie, do 50 km od Augustowa. 0504-981-181.
SŁUPY elektryczne, 30 szt. 0660-537-682.
STAL okrągła, powyżej 25 mm. (0-85)718-69-31.
STYROPIAN, 80, frezowany, do 20 paczek. 0663-593-037.
SZYNA z kolejki wąskotorowej. 0782-251-072.
WIATA, zadaszenie, garaż, 0600-588-666.

SPRZEDAM

BALIK sosnowy, 10 cm, 3,60 m, 3 m-sześc., gm. Rutki, 500 zł/m-sześc. 0517-299-093.
BALIK wiązowy, gr. 8 cm, 2 m3, 700 zł/m3. 0517-299-093.
BALIKI brzozowe, gr. 6m, 0,70 m3, 500 zł/m3. 0798-791-746.
BALIKI olchowe, 7 m-sześc., 10 cm, 5 m, gm. Turośń Kościelna, 500 zł/m-sześc. (0-85)650-53-96.
BALIKI, sosnowe, gr. 5 cm, dł. 5 m, 2 msześc, suche, 1.500 zł/całość. (0-86)476-41-19.

PRODUCENT BLACHODACHÓWKI I TRAPEZU
• BLACHODACHÓWKA OD 19,50 ZŁ/M²
• TRAPEZ KOLOROWY OD 18,50 ZŁ/M²
• ALUCYNK OD 14,60 ZŁ/M²
• BLACHA OCYNKOWANA OD 14,30 ZŁ/M²
TRANSPORT
TEL./FAX 085 712-17-04
CENY NETTO
S1DDC6wwpo

BARAK budowlany, z przeznaczeniem na stołówkę, 3.000 zł do neg. 0604-417-988.
BARAKOWÓZ wojskowy, ocieplony, na kołach, 2x4.5 m, ok.Zambrowa, 2.700 zł. 0660-409-963.
BARAKOWÓZ, ok.Zambrowa, 4.000 zł. 0660-327-522.
BARAKOWÓZ, st.db, Janów, 3.000 zł. 0505-231-261.
BETON komórkowy, superex gr. 24, 1.500 szt. Sokoły. 10.90 zł. 0503-045-002.
BETONIARKA, 250 l, ok. Zambrowa, 1.200 zł. 0660-327-522, (0-86)271-58-85.
BLACHA ocynkowana, płaska, 50 szt. 30 zł./szt. 0600-249-111.
BLACHA, 4 mm, 10 szt, 135 zł/szt. 0504-182-190.
BLACHA, nowa, alucynk, 3 arkusze, 280x115 cm, Suwałki, 45 zł/szt. 0510-241-105.
BLOCZKI betonowe, sześciokątne, podjazdowe, gr. 12 cm, Suwałki, 600 szt, 3 zł/szt. 0500-600-998.
BLOCZKI fundamentowe 25x38x12, cena 2,60zł, 3800szt. (085)663-26-19.
BRAMA metalowa, 500 zł. 0664-414-147.
BRAMA metalowa, 500 zł. 0664-414-147.
BRAMA przesuwana, pod sztachety, 1.000 zł. 0698-367-815.
BRAMA wjazdowa, metalowa, 5 m, z bramką, 550 zł. (0-85)675-45-11.
BUDYNEK drewniany 4x8m, 1.500 zł. (0-85)737-13-16.
CEGŁA carska z rozbiórki, 3.000 szt, 1 zł/szt. 0504-017-943.
CEGŁA dziurawka, ok. 5.000 szt, 0.80 zł/szt. 0602-425-814.
CEGŁA rozbiórkowa, 3.000 szt, Suwałki, 80 gr/szt. 0500-600-998.
CEGŁA, silikatowa, 300 szt. Czarna Białostocka, 0.20 zł/szt. 0697-983-033.
CEOWNIK 800x2.900, 120x2.400, 120x1.600, 120x2.400, 16x2.700, 10 szt. Łapy. 2 zł./kg. 0609-024-657.
CEÓWKA, 3t. 5.000 zł./całość. 0505-231-261.
CHLEW drewniany, do rozbiórki z balą, o wym. 4x10mkw, wieś Trześcianka, 750 zł. 0601-944-682.

PANELE PODŁOGOWE I ŚCIENNE
PŁYTA OSB, SIDING, FARBY
Panel- Styl
ul. Nowowarszawska 32b
wjazd od ul. Branickiego
tel. 085 74-34-160
www.panelstyl.com.pl
R74507wwbh

CHLEW, murowany, do rozebrania, kryty dachówką cementową, 18x8, gm.Suchowola, 7.000 zł. (0-85)712-56-09.
COKÓŁ, dębowy, jesionowy, 1200 mb, 6 zł/mb. (0-85)682-58-52.
DACH na studnię pokryty wiórem, Puńsk, 650 zł. 0783-828-866.
DACHÓWKA czerwona, stan bdb, 1500 szt, 0.70 zł/szt. 0669-379-280.
DACHÓWKA poniemiecka, czerwona, ok. 5.000 szt., 0.50 zł/szt. (0-87)425-83-72.
DACHÓWKĘ ceramiczną około 500 szt. pozostałość po budowei, 1zł/szt, (087)566-73-51, 0608-480-504.
DACHÓWKĘ rozbiórkową, niemiecką, 3000 szt., 90 gr/szt., odciąg wirów- 2.000 zł. 0660-473-606.
DASZEK na studnię. 500 zł. 0504-408-945.
DĄB deska sucha, gr.35mm, Siwałki, 600 zł. 0602-664-601.
DESKA olchowa, 600 zł/m3. 0507-484-241.
DESKI calówki, do kantów, szerokie, 3 m dł., 3 m-sześc., 700 zł/m-sześc. 0660-689-852.
DESKI sosnowe, calówki, 2,3 mszesc, 1.600 zł. 0661-396-332.
DESKI sosnowe, podłogowe, 3,8 mm, wysezonowane, na podłogę, ok.3 msześć, 1.200 zł/msześć. 0513-411-801.
DESKI, 2,5 i 3,5 cm. 3 m-sześc. 600 zł/m-sześc. 0504-314-908.
DESKI, jesionowe, sezonowane, gr. 54, 28 mm. 4 m-sześc. Sokoły, 1.400 zł/m-sześc. 0501-605-664.
DŁUŻYCA, świerk, 10 msześc, 280 zł/msześc. (0-87)615-82-09.
DOM z bala 10x8m, 7.000 zł. 0781-588-117.
DREWNIANY z bala, 10x12, do przeniesienia, Tarskowo, 5.000 zł. (0-86)217-73-75.
DRUT 3, 50 kg, 2,50 zł/kg, gm. Janów. (0-85)721-65-54.
DRUT gładki-6, ok 1.000 kg, 3 zł/kg. 0600-249-111.
DRZEWO tartaczne, deska 1,5", 12 mszesc, 500 zł/mszesc. 0504-055-512.
DRZWI balkonowe, 2-skrzydłowe, PCV, nowe, 700 zł. (0-87)567-34-70.
DRZWI białe, wewnętrzne, 80, 70, 60, 8 szt, 45 zł/szt. (0-85)654-23-35.
DRZWI dębowe, robione, bez futryny, dół kasetony, góra 6 szybek, 1,90x0,92 m, 450 zł. (0-29)761-71-28.
DRZWI drewniane, wyjściowe, prawe, 100x212, mahoń, 1.200 zł. (0-29)644-82-92.
DRZWI garażowe, podnoszone, nowe, z futrynami, oraz wewnętrze 70 i 80, 10- 50 zł. 0501-027-127.
DRZWI garażowe, z futryną, 2,20x2,70 m, B-stok, 550 zł. 0885-937-981.
DRZWI kompletne, metalowe, ocynkowane, 400 zł. 0504-099-116.
DRZWI metalowe, 2 szt, 4x4,60m, solidne, st.bdb, z futryną, z demontażu, 2.000 zł/szt. (0-85)716-53-46.
DRZWI pokojowe, 3 szt, 32 zł/szt. (0-85)653-89-59, 0506-645-950.
DRZWI pokojowe, 70, drewniane, nowe, 5 szt., 160 zł/szt. 0605-639-783.
DRZWI szklane, 84/1,97m, 150 zł/szt. 0514-505-521,
DRZWI szwedzkie, 30 szt, atest wyciszenia, Kleosin, 150 zł/szt. 0606-176-250.
DRZWI wewnętrzne, 2 szt, nowe, kolor buk, 80cm, z ościeżnicami regulowanymi, Porta, 800 zł. 0793-407-740.
DRZWI zewnętrzne 100x200, bez ościeżnicy, drewniane, nowe, 260 zł/szt. 0605-639-783.
DRZWI żelazne, garażowe, ocieplane, 3.2x4 m, Grajewo, 1.500 zł. 0889-549-472.
DRZWI, sosnowe, nie malowane, Łomża, 376 zł. (0-86)218-62-07.
DWUTEOWNIK 14", dł. 9,60 m, 4 szt, ok. Suwałk, 300 zł/szt. 0607-853-240.
DWUTEOWNIK 200, 8 szt, 12 m, 1.050 zł/szt. 0507-634-613.
DWUTEOWNIK, dł. 3400, szer 100mm, wys. 200, 2 zł/kg. 0609-024-657.
DYLE dębowe, 3 m3, 1.300 zł/m3. (0-85)712-23-39.
DYLE dębowe, leśne, 80, 2 msześc, +deski gratis, ok. Łap, 2.500 zł/msześc. (0-85)715-16-07.
DYLE jesionowe, 0.2 m sześc. B-stok. 200 zł. 0518-625-835.
DYLE lipowe, 10cm, 3 m sześć. Augustów. 2.300 zł./m sześć. 0661-396-332.
DYLE topolowe, 20x10 cm, 20 msześc, wysezonowane, impregnowane, 750 zł/msześc. 0604-349-078.
ELEMENTY szklarni ze szkłem, gotowe do montażu, Szklarnia 6, 9, 12 m, itd., Element dł. 3 m, wys. 1,10, 150 zł/szt. 0504-017-943.
ETERNIT bezazbestowy Eurofala, 80 szt, nowy, 25 zł/szt. (0-86)278-46-40.
ETERNIT kolorowy z rozbiórki, 100 szt, 3 zł/szt. (0-86)277-44-74.
ETERNIT polski, ok 200 szt, 2.000 zł. (0-86)476-10-91.
ETERNIT, drobnofalisty, 90 szt, 500 zł. (0-86)275-55-36.
ETERNIT, niskofalisty, 2.000 szt. 4 zł./szt. 0505-231-261.
GLAZURA 30m2, Białystok, 350 zł. 0604-595-157.
GRYS biały, granulacja 8x11, pozostałość po budowie, 5t, 270 zł/t. (0-85)719-40-21, 0889-707-041.
GRZEJNIK łazienkowy, drabinkowy, B-stok, 110 zł. 0508-073-762.
GRZEJNIK łazienkowy, rurkowy, nowy, wraz z głowicą termostatyczną, wymiar 54x62 cm, 200 zł. 0501-363-161.
GRZEJNIK olejowy, 150 zł. (0-85)742-36-32.
GRZEJNIK, łazienkowy, 2 szt. 300 zł/szt. 0606-876-701.
GRZEJNIKI c.o., miedziano-aluminiowe, nowe, różna wielkość, 7 szt, Suraż, 1.000 zł. 0691-722-891, (0-85)650-30-56.
GRZEJNIKI nowe, 0509-161-005..
GRZEJNIKI panelowy, 80 zł. 0512-368-387.
GRZEJNIKI żeliwne, 200 szt, Łomża, 8 zł/żeberko. (0-86)277-51-96.
GRZEJNIKI żeliwne, nie używane, 130 szt, 7 zł/szt. 0512-341-763.
GRZEJNIKI, 3 szt, 350 zł/szt. 0694-338-946.
JESION sezonowany, szer 50 cm, gr. 8 cm, 3 m3, 900 zł/m3. 0668-847-668.
JESION, 5 i calówka, 2 m-sześc., 1.400 zł/m-sześc. 0660-689-852.
JESION, dyle, ok.3 mszesc, 1.500 zł/mszesc. (0-85)712-55-25.
JESION, wysezonowany, 8 cm, dyle, Suwałki, 3 msześc, 900 zł/msześc. 0503-074-104.
KABEL elektryczny, 3x2,5, okrągła izolacja, 500 m, 2.000 zł. 0664-784-209.
KABINA kąpielowa, używana, 90x90, szklana, głęboki brodzik, 600 zł. 0503-154-490.
KABINA łazienkowa, roczna, 300 zł. 0668-382-117.
KABINA prysznicowa z termostatem, 90x90, 200 zł. 0698-547-949.
KAFLE białe, 140 szt. narożniki, 60 szt. 2-3 zł./szt. (0-85)730-72-66.
KAFLE piecowe, białe, kremowe, 50-100szt, 1 zł/szt. (0-85)718-14-54.
KAFLE prostokątne, rogowe, nowa, nie z rozbrki, 4 zł/szt. 0604-107-228.
KAFLE używane, 1 zł/szt. 0509-189-468.
KAMIEN polny, różny, drobny 2 tony duży,okolice Zabludowa, 5 ton 50 zł/t. 0503-391-530.
KAMIENIE polne, różna wilkość, 500 zł/wywrotka. 0697-590-206.
KAMIENIE z pola, różna wielkość, ok. 15 "kamazów", 200 zł/szt. (0-87)569-64-33.
KAMIENIE, różna wielkość, na ogrodzenie, skalniaki, 10 t, ok.Zambrowa, 300 zł/t. 0500-581-410.
KAMIEŃ częściowo szczepany, ok. Ełku, 30 zł/t. 0504-252-245.
KAMIEŃ łupany, odłupki kamienne, kamień ozdobny na oczka, kaskady, 40 mkw, Suwałki, 20-40 zł/mkw. 0500-600-998.
KAMIEŃ polny, 12 wywrotek, 10 zł/t, Kolno. 0668-804-845.
KAMIEŃ polny, 50 t, Zabiele, 40 zł/t. (0-85)749-55-00.
KAMIEŃ polny, 600 t, gm. Raczki, 35 zł/t. (0-87)568-58-38.
KAMIEŃ polny, duża ilość, ok. Goniądza, 50 zł/wywrotka. (0-85)749-26-82.
KAMIEŃ polny, głaz, duży, gm. Juchnowiec, 200 zł. 0515-266-412.
KAMIEŃ polny, ok. 150 t, różna wielkość, 20 zł/t. (0-87)732-30-77 po 20.00, 0691-835-577.
KAMIEŃ polny, różny, duza ilość, gm. Jaświły, 10 zł/t. 0508-530-823.
KAMIEŃ, polny, 40 t. Nowy Dwór, 30 zł/t. 0603-484-747.
KĄTOWNIK 30x30 dł. 3,30 m- 2,76 zł/kg; kątownik 50x40, dł. 1,20 m -2,80 zł/kg; ceownik 60x40, dł. 1,27- 15 Zł/mb. 0504-017-943.
KĄTOWNIK aluminiowy, 4x40x40, 120 kg, 8 zł/kg. 0666-049-902, 8-22.
KOŁEK, drewniany, dł 570 mm, śr 16 mm, 1000 szt. 0.70 zł/szt. 0608-423-288.
KOŁKI ogrodzeniowe, 2-3 m, 200 szt, ok. Knyszyna, 3-5 zł/szt. 0504-314-908.
KONSTRUKCJA metalowa szklarni, 12x30, Gołdap, 25.000 zł. 0506-393-985, (0-87)615-00-50, rano lub wieczorem.
KONSTRUKCJA wiaty metalowej 24x7x4 11.000, 15x7x4 7.000, 9x7x4 4000 zł. 0504-017-943.
KONSTRUKCJĘ wiaty metalowej 24x7x4, 11.000 zł; cegła żółta carska z rozbiórki, 3.000 szt., 1 zł/szt., 0504-017-943.
KONTENER budowlany, 3.000 zł. 0502-762-435.
KOSTKA brukowa, polbruk, Białystok, 15 zł/m2. 0504-284-653.
KOSTKA granitowa, kamienna, 10 t, 320 zł/t. 0509-782-240.
KRATA sklepowa, solidna, 100x220, ok.Ciechanowca, 100 zł. (0-86)277-66-12.
KRATY pomostowe typu Vema, 298 mkw, 320 zł. (0-85)663-26-19.
KRĘGI betonowe, 8 szt, ok.Suwałk, 100 zł/szt. 0694-153-703.
KRĘGI betonowe, najazdowe ze stopą, 6szt., 60 cm średnica, 1 m długość, 150 zł/szt. (0-87)520-62-24.
KROKWIE 2 msześc, łaty 4 msześc, deski calówki szalunkowe suche 6 msześc, gm.Narew, 500-700 zł/msześc. (0-85)681-51-43.
KROKWIE, kantówka deski, 20 msześc, Tykocin, 650 zł/msześc. 0507-594-834.
LICZNIK elektryczny, do światła, 150 zł. (0-85)741-90-18.
LICZNIKI prądu, 5 szt, 40 zł/szt. (0-85)676-23-78.
LINA stalowa, grubość 10 mm, dł. 40 m, nowa, 100 zł. 0668-232-573.

POZOSTAŁE OGŁOSZENIA JUŻ JUTRO!

RÓŻNE

KUPIĘ

100% BEZPŁATANA WYMIANA DESEK, STARYCH NA NOWE ZE STODOŁ MŁYNÓW ITD. 0516-026-299.
001291D

KUPIĘ każde ilości olchy tartacznej -las. 0608-832-323.
004816A

STODOŁĘ, SPICHRZ. 0516-026-299.
001291B

SPRZEDAM

DWA ZBIORNIKI PLASTIKOWE, 3000 LITRÓW. 0605-295-238.
001280A

SPRZEDAM OLSZYNĘ. 0790-214-367.
000446A

STODOŁA Z BALA. (085)650-51-44.
001249C

INNE

WRÓŻKA ELLENI- ZDEJMOWANIE KLĄTW, UROKÓW, TAROT. (085)744-00-02, 0600-114-369.
001290B

KUPIĘ

DŁUŻYCA tartaczna, sosna, 30 msześc, Gródek. (0-85)718-03-25.
DŁUŻYCA, osika, 0697-510-347.
DREWNO iglaste, 50 mkw, Białystok, (0-85)710-27-32-po 18-stej.
DREWNO opałowe, olcha, brzoza, dąb, ok. 15 m-sześc., 70-80 zł/m-sześc., w rozliczniu siano. (0-85)737-17-55.
DREWNO stosowe, od 5 cm, ok. 50 m-sześc. 0608-450-790.
JESION, dąb na pniu, do 300 zł/szt, ok.Sejn. 0664-424-333.
OLCHA gruba, może być do ścięcia, do 20 mszesc, 450 zł/mszesc. 0608-832-323.
OLCHA tartaczna, las, do 200 msześc, własna wycinka, 150-450 zł/msześc. 0692-270-717.
OLCHA, brzoza, suche, calówka, 26 lub 32, ok. B-stoku, do 5 msześc. 0662-134-691.
OLCHA, sosna, świerk, tartaczne, do 250 zł/mszesc. 0608-832-323.
OLCHA, w cenie 200 zł/mszesc. 0602-877-551.
OSIKA, do 50 msześc, do 200 zł, (0-87)516-15-62.
PAPIERÓWKA brzozowa,płatne gotówką, (0-87)619-66-75.
SOSNA, świerk, dłużyca, płacę gotówką. Suwałki. 0512-602-971.
TOPOLA, las, możliwość wycinki, min. 4 szt. 0692-763-419.
TOPOLA, ścinka, 30 m-sześc, do 120 zł/m-sześc. 0605-545-465.

SPRZEDAM

BALE debowe, kl. I, 1,80 msześc, Suwałki, 3.000 zł/msześc. 0504-181-472.
BALE dębowe, 55, 60 mm, 20 msześc, ok. Suwałk, 750-1.300 zł/msześc. 0508-546-247.
BRYKIET drzewny brzozowy 320 zł/t. (0-87)619-66-75.
BRYKIET opałowy, ze słomy, roślin energetycznych, 20 t, 360 zł/t. (0-29)717-59-26, 0606-402-100.
BRZEZINA opałowa, 100 zł/msześc. (0-86)273-20-06 wieczorem.
BRZEZINA opałowa, 30 mp, ok.Siemiatycz, 80 zł/mp. 0602-758-151.
BRZOZĄ, 20 szt, ok.Jeżewa, 200 zł/szt. 0694-950-106.
DĄB 50-ka, 3 mszesc, Rozedranka Nowa, 1.700 zł/mszesc. (0-85)711-19-25.
DĄB na pniu, 3 szt, Gródek, 300 zł/msześc. (0-85)676-19-30.
DESKI, jesion wysezonowany, 4 msześc., grubość 8 cm, długość 4 m, 1.300 zł. 0880-575-907.
DŁUŻYCĘ brzozy i olszy, 250 zł/msześc. 0698-658-558.
DREWNO kominkowe, 15 mp, 110 zł/mp. (0-85)732-25-64.
DREWNO kominkowe, 5 m sześc. Sejny. 140 zł./m sześć. 0664-424-333.
DREWNO opałowe brzoza, 100 zł/msześc. 0698-658-558.
DREWNO opałowe liściaste, 40 zł/m3. 0500-306-347.
DREWNO opałowe olcha, 90 zł./m sześc. (0-85)718-74-74.
DREWNO opałowe olszyna, 150 msześc., 90 zł/msześc. 0698-658-558.
DREWNO opałowe, 10 mp, ok.Wys.Maz., 450 zł./całość, 0604-870-520.
DREWNO opałowe, 10 mszesc, ok.Jeżewa, 70 zł/mszesc. 0694-950-106.
DREWNO opałowe, 10 msześc, pow. Wys. Maz., 85 zł/msześc. 0887-468-823.
DREWNO opałowe, 50 mp, ok. Suwałk, 80-115 zł/mp. (0-87)562-14-11, 0502-384-522.
DREWNO opałowe, kominkowe, rąbane, 40 mszesc, 80-120 zł/mszesc. 0503-671-922.
DREWNO opałowe, liściaste, 10 mszesc, z dowozem, 130 zł/mszesc. 0606-975-493.
DREWNO opałowe, liściaste, 90 zł/msześc, gm.Przerośl, 0514-553-582.
DREWNO opałowe, olcha, 3,5 msześc, 70 zł/msześc. (0-87)516-53-19.
DREWNO opałowe, olszyna, 50 msześc, 120 zł/msześc, Tykocin. 0507-594-834.
DREWNO opałowe, osika, ok 15 m3, 70 zł/m3. 0608-033-655.
DREWNO opałowe, suche, rąbane z dowozem do Białegostoku, przecinek, 110 zł/mp. 0502-255-050.
DREWNO opałowe, zrzyny brzozowe, 10 msześc, 60 zł/msześc. Grajewo, 0608-033-655.
DREWNO opałowe, zrzyny, opoły, 60 zł/m3. Białystok, okolice- z dowozem. 0887-284-687.
DREWNO opałowo-kominkowe, 30 mszesc, 85-135 zł. 0660-731-634, (0-85)710-37-47.
DREWNO stosowe, sosna, ok.Sokółki, 50 mp, 100 zł/mp. 0503-191-343.
DREWNO, sosnowe, suche, Białystok, 80 zł/5 mp. (0-85)744-98-76.
DRZEWO opałowe, brzoza, 4 msześc, ok. Sokółki, 100 zł/msześc. 0692-811-167.
DRZEWO opałowe, brzoza, olcha, 15 m-sześc., ok. Sokółki, 95 zł/m-sześc. (0-85)721-62-70, 0607-244-242.
DRZEWO opałowe, możliwy transport, 20 msześc, gm. Gródek, 80 zł/msześc. 0606-277-861.
DRZEWO opałowe, olszyna, suche, 10 msześc, ok. Zambrowa, 80 zł/msześc. 0501-662-068.
DRZEWO opałowe, rąbane, suche, olcha, 5 msześc, B-stok, 120 zł/msześc. (0-85)661-98-62.
DYLE olchowe, 8 cm, 2 msześc, suche, B-stok, 500 zł/msześc. (0-85)661-98-62.
DYLE olszyny na sztachety, ok 100szt, 3.000 zł. 0664-966-757.
DYLE świerkowe gr. 80 i 50mm, długość 3m, 1,5msześć. 750 zł. Knyszyn 0798-773-402.
GABLOTY ekspozycyjne, 2 szt, +szafka, podświetlane 4 halogenami, 400 zł. 0508-311-071.
GAŁĘZIE dębowe, grube do rzemiosła, od 5-10 zł/szt do uzg. (0-85)676-19-30.
HYDROFOR, kompletny, sprawny, 500 litrów +części, Suwałki, 650 zł. (0-87)566-24-42.
JESION na pniu, 10 szt. Bielsk Podl. 350 zł/m sześć. 0696-059-876.
JESION, wysezononowany, dł. 68 cm, wysokość 6 cm, szerokość różna, 1.000 zł. (0-87)610-65-31, 0603-850-499.
JESIONY, 3 szt, modrzewie, 2 szt, na pniu, 300 zł/m3. (0-85)721-95-60.
MASZYNKA do mielenia mięsa Nr 32, ok. Sejn, 150 zł. 0693-434-775.
MASZYNKA do mielenia mięsa, 32 nr, ok. Sejn, 150 zł. 0693-434-775.
OLCHA gruba, 40 msześc, 250 zł/msześc. 0695-391-285.
OLCHA, 50 msześc, 250 zł/msześc. (0-87)641-76-52 wieczorem.
OLCHA, brzoza, dłużyca, 30 msześc, B-stok, 250 zł/msześc. 0602-797-034.
OLCHA, tartaczna, 30 m-sześc. Suchowola, 250 zł/m-sześc. (0-85)712-54-92.
OLSZYNA, 37 ar, 20.000 zł. 0507-594-834.
OLSZYNA, różna grubość, pow. 0,5 h, gm.Kobylin, 10.000 zł. (0-86)274-33-01.
OPOŁY, 100 msześc, 30 zł/msześc, ok. Dąbrowy B-stockiej. 0512-237-760.
PAPIERÓWKA sosnowa, dł. 2,55 m, 35 m, gm.Korycin, 150 zł/m. (0-85)721-80-86.
REGAŁ chłodniczy, typu Byfuch, na nabiał, szer 2m, 3.000 zł. 0696-049-802.

POZOSTAŁE OGŁOSZENIA JUŻ JUTRO!

TELEFONY

KUPIĘ

SAMSUNG D900i lub inny. 0608-573-386.

SPRZEDAM

ALCATEL ODU805, Białystok, 200 zł. 0510-800-440.
APARAT telefoniczny, przewodowy, 50 zł. 0604-640-977, (0-85)740-36-65.
APPLE iphone 8 GB nowy, nie otwierane pudełko, 1.950 zł. 0504-307-796.
FAX Philips, papier A4, nowoczesny, tel bezprzewodowy, 2 słuchawki, dokumentacja, 250 zł. 0609-724-828.
KATTAN 910, głośnomówiący, bezprzewodowy, 160 zł. 0507-627-924.
LG, klapka, kolorowy wyświetlacz, dzwonki polifoniczne. 80 zł. 0500-292-604.
ŁADOWARKI do telefonów: Samsung, Nokia, Motorola, Hagenuk, Panasonic, Siemens, Białystok, 10-50 zł. 0601-565-068.
MOTOROLA A 835, irda, bluetooth, st.idealny, Suwałki, 100 zł. 0517-075-530.
MOTOROLA C-550, bez simlocka, stan bdb, papiery, Ełk, 100 zł. 0694-607-025.
MOTOROLA V235, klapka, gwarancja, stan bdb, Brańsk, 220 zł. 0506-575-671.
MOTOROLA V3, płaski, na gwarancji, 120 zł. 0697-382-860.
MOTOROLA V3, stan bdb, gwarancja, 360 zł. 0663-741-403.
MOTOROLA V525, aparat, kamera, MP3, 110 zł. 0501-623-068.
MOTOROLA V-525, uszkodzona, 80 zł. 0513-411-801.
MOTOROLA V975, dokumenty, kpl, 350 zł. (00-85)716-82-03.
NOKIA 1100, 80 zł. Białystok, 0513-411-801.
NOKIA 1600, Łomża, 80 zł. 0662-191-325.
NOKIA 2600, kolorowy wyświetlacz, Suwałki, 80 zł. 0500-292-604.
NOKIA 2610, 2mc, gwarancja, 150 zł/do uzg. 0694-068-428.
NOKIA 3100, stan bdb, bez simloska, Suwałki, 100 zł. 0604-215-173.
NOKIA 3110 classic, nowa, Era, B-stok, Sokółka, 350 zł. 0606-645-305.
NOKIA 3110, nowa, 410 zł. 0503-324-078.
NOKIA 3110, nowa, gwarancja, B-stok, 385 zł. 0503-324-078.
NOKIA 3220, stan bdb, I właściciel, 200 zł. 0503-839-320. K/Łomży.
NOKIA 3310, pokrowiec, st.bdb, pudełko, ładowarka, 100 zł. 0513-411-801.
NOKIA 3310, stan idealny, ładowarka, pokrowiec, 70 zł. 0514-010-946. po 18
NOKIA 3510i, 100 zł. Okolice Raczek. 0506-321-454.
NOKIA 3510i, st.bdb, ok.Moniak, 150 zł. 0696-727-362.
NOKIA 3510i, stan bdb, ładowarka, papiery, Suwałki, nowa bateria, 100 zł. 0609-879-595.
NOKIA 3510i, Suwałki, 80 zł. 0507-133-011.
NOKIA 5110, 50 zł. 0505-711-257.
NOKIA 5300, nowa, na gwarancji, gm.Boguty, 700 zł. 0508-204-667.
NOKIA 6020, dokumenty, stan bdb, B-stok, 180 zł. 0602-454-606.
NOKIA 6020, stan bdb, Boguty, 150 zł. 0508-204-667.
NOKIA 6020, stan bdb, pełna opcja, 150 zł. 0608-537-102.
NOKIA 6021, st.idealny, bez simloka, 220 zł. 0502-637-601.
NOKIA 6030, 110 zł, k. Ełku. 0607-653-684.
NOKIA 6030, ładowarka, papiery, Suwałki, stan bdb, 130 zł. 0609-879-595.
NOKIA 6030, st.db, 130 zł. 0692-567-005.
NOKIA 6103, Łomża, 280 zł. 0662-191-325.
NOKIA 6111, stan bdb, kolorowy wyświetlacz, MP3, zestaw głośnomówiący, 300 zł. 0513-411-801.
NOKIA 6151, stan bdb, kamera, MP3, radio, 390 zł. 0503-324-078.
NOKIA 6210, 100 zł. 0608-233-162.
NOKIA 6210, 60 zł. 0514-579-602.
NOKIA 6230i, roczna, stan bdb, 340 zł. 0507-251-234.
NOKIA 6233, stan bdb, 500 zł. 0798-306-559.
NOKIA 6288, nowa, 650 zł. 0511-652-027.
NOKIA 6288, wraz z akcesoriami, na gwarancji, 680 zł. 0604-527-429.
NOKIA 6300, nowa, na gwarancji, Sokółka, 450 zł. 0509-137-738.
NOKIA 6310i st. bdb, ładowarka, instrukcja obsługi, bateria, 215 zł. 0790-203-512.
NOKIA 6310i, stan bdb, angielskie menu, 120 zł. 0798-981-758.
NOKIA 6310i, stan bdb, ładowarka, 220 zł. 0668-970-250.
NOKIA 6510, 80 zł. (0-85)719-70-68.
NOKIA 6610, 2 szt, kompletne, Białystok, 110 zł/szt. 0604-430-344.
NOKIA 6610i, 160 zł. B-stok, (0-85)719-70-68, 0885-163-842.
NOKIA 6610i, bez simlocka, 120 zł, B-stok. 0602-309-268.
NOKIA 6610i, kolorowy wyświetalacz, aparat foto, st. db, Suwałki, 120 zł. 0513-460-144.
NOKIA 6610i, ładowarka, stan bdb, papiery, Suwałki, 140 zł. 0609-879-595.
NOKIA 6630, pełna dokumentacja, gwarancja, bluetooth, kamera, aparat, Suwałki, 480 zł. 0511-604-850.
NOKIA 6630, stan bdb, cały zestaw, 350 zł. 0515-833-362.
NOKIA 7250i, 110 zł. 0608-233-162.
NOKIA E61, gwarancja, stan bdb, dokumenty, karton, Białystok, 550 zł. do neg. 0662-965-066.
NOKIA N70 MP3, kartka pamięci, kamera, 2 mlpx, 480 zł. 0502-432-786.
NOKIA N70, 500 zł. 0502-512-680.
NOKIA N70, 600 zł. 0502-512-680.
NOKIA N70, gwarancja, idea, 600 zł. 0502-512-680.
NOKIA n73, Music Edition, stan db., bez simlocka, kpl, Augustów, 700 zł. 0604-581-817, 0517-456-414.
NOKIA n93i, stan idealny, bez simlocka, kpl., +1GB, gwarancja, Augustów, 1.500 zł. 0604-581-817, 0517-456-414.
NOKIA N95, nowy, 1.600 zł. 0511-652-027.
NOKIA, 6070, zakup VIII.2007, 2 lata gwarancji, 240 zł. 0608-162-600.
NOKIA, Siemens, Motorolla itp., 8szt., zamiana, 500 zł. 0517-545-789.
SAGEM MY 2V, ok. Boguty, 90 zł. 0505-657-094.
SAGEM MY 400X, stan db, 120 zł. Gm. Wasilków. 0791-760-641.
SAGEM, 411x, era,gwarancja, MP3, bluetooth,obsługa video, karta pamięci, radio, dyktafon, aparat,zestaw głośnomówiący, 270 zł. 0603-540-004.
SAMSUG L760, nowy, stan bdb, sieć Play, 450 zł. 0792-860-013
SAMSUNG C100, kolorowy wyświetlacz, podczerwień, Suwałki, 80 zł. 0500-292-604.
SAMSUNG e 250, na gwarancji, 320 zł. (0-85)716-79-34.
SAMSUNG E250,zniszczona obudowa, w działaniu bezawaryjny, bezsiml