Kramik: 9859 ogłoszeń

Jutro część II

Rewolucja w centrum! >>3

Nowe trasy białostockich autobusów miejskich – już jutro

DZIŚ
po południu / w nocy

25° 13° >>2

GAZETA Białostocka
WSPÓŁCZESNA
Cena gazety w prenumeracie pocztowej 1,05 zł
ISSN 0137-9488
A
19 czerwca 2008
czwartek
119 (16545)
2,20 zł (w tym 7% vat)

Białystok >> Nie ma takiej lokalizacji spalarni, przeciw której nikt nie zaprotestuje

Warianty są trzy. Idealny – żaden.

Anna Mierzyńska
amierzynska@wspolczesna.pl

Będzie spalarnia odpadów w Białymstoku. Gdzie? Władze miasta biorą pod uwagę trzy miejsca: na Nowym Mieście, przy ul. Produkcyjnej oraz w pobliżu ul. gen. Andersa.

Nad samą lokalizacją można jeszcze dyskutować. Natomiast przed samą budową spalarni raczej nie ma ucieczki. Podczas wczorajszych konsultacji społecznych prof. Tadeusz Pająk z Akademii Górniczo-Hutniczej w Krakowie i Katarzyna Garbarczyk z białostockiej spółki „Lech” (zarządzającej wysypiskiem) przekonywali, że budowa termicznego zakładu utylizacji odpadów jest niezbędna.

– Dziś brakuje miejsc do składowania śmieci. Nawet kiedy otworzymy nowe pola składowe, miejsca wystarczy zaledwie na dwa lata – podkreślała Katarzyna Garbarczyk.

Idealnej lokalizacji nie ma

Według władz miejskich, budowa spalarni oraz modernizacja już istniejącego zakładu utylizacji to jedyny sposób na to, by na lata rozwiązać problem ze śmieciami. Tylko gdzie wybudować spalarnię?

– Nikt z nas nie wierzy, że można znaleźć lokalizację, przeciwko której nikt nie będzie protestować – stwierdziła Katarzyna Garbarczyk.

I rzeczywiście, wcześniej pojawiająca się informacja, że spalarnia powstanie obok ciepłowni na osiedlu Nowe Miasto, natychmiast wywołała protesty mieszkających w okolicy osób. A jest komu protestować, ponieważ obok ciepłowni stoi kilkanaście nowo wybudowanych bloków.

Smród nie będzie problemem

Miasto wskazało więc też dwa inne miejsca. Spalarnia mogłaby też powstać przy ul. Produkcyjnej, za Auchan, obok istniejącej Miejskiej Oczyszczalni Ścieków. Trzecia lokalizacja to okolice ul. gen. Andersa, za Galerią „Kwadrat”, niedaleko os. Pietrasze i cmentarza.

– Myślę, że największą uciążliwością spalarni nie będą spaliny czy smród, tylko duży ruch samochodów ciężarowych – mówi Piotr Znaniecki ze Stowarzyszenia na rzecz Ekorozwoju „Agro-group”. – Przy dzisiejszych technologiach można tak oczyszczać spaliny, że nie będzie ich czuć. Pod warunkiem jednak, że zakład będzie dobrze funkcjonował. Kilka lat temu też słyszeliśmy o świetnej technologii związanej z odpadami, tyle że nic z niej nie wyszło... ▲

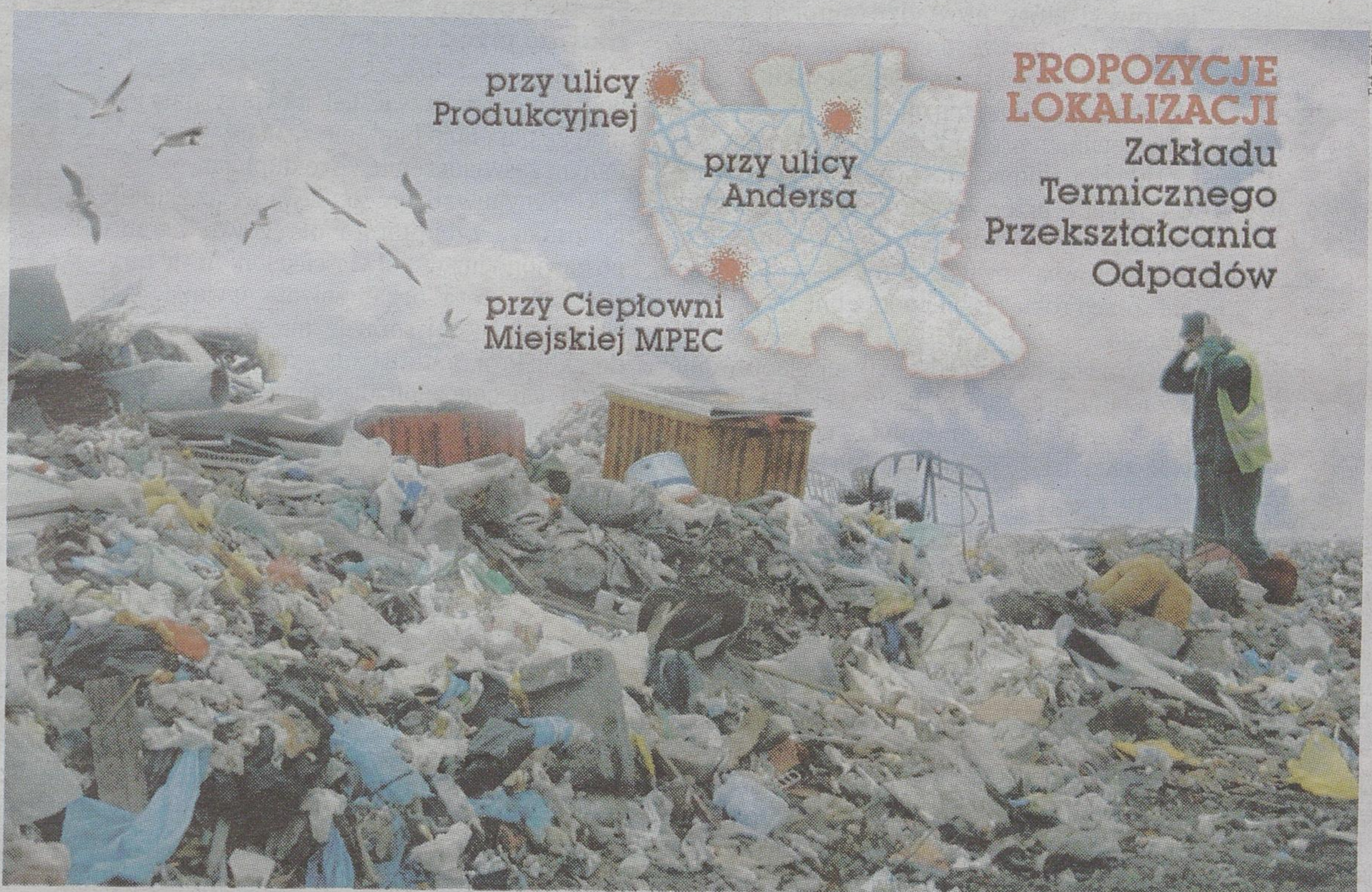
PROPOZYCJE LOKALIZACJI
Zakładu Termicznego Przekształcania Odpadów
przy ulicy Produkcyjnej
przy ulicy Andersa
przy Ciepłowni Miejskiej MPEC

Fot. autor

Codziennie do Zakładu Utylizacji Odpadów w Hryniewiczach trafia 300-500 ton śmieci. To oznacza, że miejsca na ich składowanie wystarczy na zaledwie dwa lata.

pytanie dnia

Gdzie w Białymstoku mogłaby powstać spalarnia odpadów, by nie przeszkadzała mieszkańcom? Czy proponowane lokalizacje są do przyjęcia?

Czekamy na opinie pod bezpłatnym dyżurnym telefonem **0 800 127 067** (w godz. 9-17) oraz pod adresem e-mail **dyzur@wspolczesna.pl**

promocja

Tylko z Gazetą Współczesną

Już dziś „Śpiąca królewna”

Śpiąca królewna

Książka w cenie gazety

W Magazynie:

▲ **36 klatek życia uchodźcy.** Czekając na paszport genewski, Czeczeni koczują w białostockim ośrodku Budowlani. Łaciaty kot, narzuta na tapczanie, korale na szyi córki – to wszystko ma stwarzać pozory normalnego życia. Czasem ktoś wyciągnie do nich rękę, ofiarowując np. aparat fotograficzny...

>> czytaj w piątek – w Dniu Uchodźcy

akcja redakcja

>>6

reklama

Radio samochodowe MP 28
* UKF (FM)/ŚR/DŁ
* Liczba miejsc w pamięci 30
* Redukcja zakłóceń AM
* Kompatybilny z CD-R/RW
* Moc maksymalna 4 x 40 W

OKAZJE!

279,-

BLAUPUNKT

ELDOM
Sieć sklepów RTV AGD

Wygodne może być życie!

Dziś >> 171. dzień roku

Imieniny **GERWAZEGO, PROTAZEGO**

wschód 4.00 · **zachód** 20.57
wschód 22.07 · **zachód** 3.52

forum.wspolczesna.pl

Komentarze do tekstu „Ekspresówką do Jeżewa”:
Gość1: **Hehehe, kawałeczek drogi będą budować przez trzy lata. W takim tempie ekspresówka do Wyszkowa powstanie po 10 planach 5-letnich.**
Gość2: **Podziękowania dla naszych kochanych lokalnych „ZIELONYCH” za skuteczne opóźnienie rozpoczęcia robót. Ciekawe, czy tym razem zostali odpowiednio „usatysfakcjonowani”?**
pan samochodzik: **Nawet warmińsko-mazurskie ma nowe i dobre drogi (chociaż kręte, ale to już nie ich wina). A u nas długie, proste i dziurawe z koleinami.**
Zajrzyj na forum.wspolczesna.pl.

Lotto 17 czerwiec

- **Duży Lotek** 4, 19, 24, 33, 41, 42
- **Multilotek** 5, 6, 7, 8, 9, 14, 17, 20, 24, 29, 36, 39, 50, 56, 62, 64, 67, 69, 79, plus 28
- **Twój Szczęśliwy Numerek** 24; 2, 7, 19, 45

Pogoda >> na jutro

po południu / w nocy

Białystok
23° 10°
Ciśnienie
995 hPa

Łomża
24° 12°
Ciśnienie
997 hPa

Suwałki
22° 10°
Ciśnienie
991 hPa

Zachmurzenie umiarkowane, okresami duże. Miejscami przelotne opady deszczu, lokalnie burze. Wiatr słaby i umiarkowany, w czasie burz może być dość silny.

Kursy walut NBP

waluta	**1$**	**1€**	**1Ł**	**1CHF**
kupno	2,15▼	3,34▼	4,20▼	2,06▼
sprzedaż	2,20	3,41▼	4,29▼	2,10▼

GAZETA WSPÓŁCZESNA

Wydawnictwo Prasa Podlaska sp. z o.o., 00-838, Warszawa ul. Prosta 51. **Redakcja:** 15-419, Białystok, ul. św. Mikołaja 1; **Prezes** Krzysztof Paliński; **Redaktor Naczelny:** Konrad Kruszewski – tel. 085 748 74 00, fax 085 748 74 01; **Sekretariat Redakcji** – tel. 085 748 74 74, fax 085 748 74 73; **ODDZIAŁY: Bielsk Podlaski** tel./fax 085 730 67 86; **Hajnówka** tel./fax 085 682 59 89; **Mońki** tel./fax 085 716 57 57; **Sokółka** tel. 085 711-20-18; **Suwałki**, ul. Kościuszki 62, 16-400, tel./fax 087 566 30 00, 087 563 14 83, **Biuro Ogłoszeń**– tel/fax 087 566 57 26;**Łomża** tel. 086 216 78 99, 086 215 10 25; **Grajewo** tel./fax 086 272 89 15; **Projekt graficzny** Krzysztof Ignatowicz. **Druk:** Drukarnia w Ignatkach, Ignatki 40/2, 16-001 Kleosin
Biuro Reklam i Ogłoszeń tel. 085 748 74 30, **KRAMIK** tel. 085 748 74 48; **Przedstawiciele Handlowi** tel. 085 748 74 41, 42, 43
Prenumeratę przyjmują „RUCH” SA (Białystok, Ełk, Łomża, Ostrołęka), Urzędy Pocztowe oraz listonosze do 20. każdego miesiąca; informacje: **Dział Kolportażu** – tel./fax 085 748 74 24.
Nr indeksu 350133. Redakcja nie odpowiada za treść reklam i ogłoszeń.

Białystok/Jeżewo >> Ruszył proces związany z katastrofą, w której zginęło 13 osób

Lekarka: Kierowca wiedział, że po badaniach nie wróci do pracy

fot. W. Wojtkielewicz

Spośród ośmiu osób oskarżonych w procesie większość nie chciała wczoraj zeznawać przed sądem

Przecież tyle osób mogło wiedzieć i powinno przewidzieć, że kierowca autokaru może być osobą chorą – powiedziała Krystyna Biegańska, której córka zginęła niespełna trzy lata temu w katastrofie pod Jeżewem. Wczoraj rozpoczął się w końcu trzykrotnie odraczany proces, pośrednio dotyczący tego tragicznego wypadku, w którym zginęło 13 osób.

Przed białostockim sądem rejonowym stanęło osiem osób, m.in. lekarka, specjalistka bhp i szefowa kadr w jednej z białostockich firm przewozowych. Postawiono im zarzuty niezwiązane bezpośrednio z tragedią z 2005 r. Jednak zdaniem prokuratury, osoby te popełniły w przeszłości błędy, które pośrednio mogły przyczynić się do katastrofy drogowej. Żadna osoba nie przyznała się do winy. Większość z nich nie chciała też zeznawać. Obszerne wyjaśnienia złożyła natomiast lekarka medycyny pracy – Ludmiła J. To ona wydała kierowcy, który prowadził autokar jadący w 2005 r. do Częstochowy zaświadczenie o braku przeciwwskazań do pracy. Jak później się okazało mężczyzna chorował na padaczkę i nie powinien prowadzić samochodu.

Lekarka tłumaczyła przed sądem, że nie wiedziała o przeciwwskazaniach. A zaświadczenie, które wydała, było duplikatem.

– Kierowca powiedział mi, że zaświadczenie sprzed roku zgubił i potrzebne mu nowe – zeznała.

Kierowca nie przedstawił jej skierowania z zakładu pracy na badanie. Lekarka powiedziała, że jej zdaniem zrobił to celowo, ponieważ wiedział, że po ponownych badaniach nie będzie mógł pracować. Lekarka przyznała jednak, że popełniła błąd, nie zaznaczając w wydanym zaświadczeniu, że to duplikat.

Głównym wątkiem śledztwa wciąż zajmuje białostocka prokuratura okręgowa. Zarzuty postawiono już współwłaścicielom firmy turystycznej, która organizowała wyjazd. Akt oskarżenia w tej sprawie ma trafić wkrótce do sądu. Prokuratura bada jednak jeszcze inne wątki. Obecnie analizuje opinie biegłych z zakresu medycyny pracy.

(ap)

Katastrofa

Do wypadku pod Jeżewem, w któr śmierć poniosło 13 osób (9 maturzystów i trzech kierowców zginęło na miej scu, jedna osoba zmarła później w szpit lu) doszło w 2005 r. Maturzyści z I LO w Białymstoku jechali autokarem do Cz stochowy. Niedaleko Jeżewa doszło do zderzenia autokaru z ciężarową lawe tą. Autokar stanął w płomieniach.

Puszcza Knyszyńska >> Decyzjami Wojewódzkiego Konserwatora Przyrody zajmie się minister

Na szkodniki nie zawsze najlepsza jest piła

GW nasz temat

Sprawa nagłośnionej przez nas wycinki prowadzonej w ramach pilotażowego projektu w rezerwacie Starodrzew Szyndzielski w Puszczy Knyszyńskiej zostanie zbadana przez Ministerstwo Środowiska. Resort przyjrzy się też innym decyzjom Wojewódzkiego Konserwatora Przyrody w Białymstoku podejmowanym w imieniu wojewody podlaskiego.

Chodzi o głośną sprawę wycinki dębów zaatakowanych przez chrząszcza – opieńka dwuplamkowego. Zdaniem leśników i autorów projektu, jedynym sposobem na uniknięcie rozprzestrzeniania się szkodnika na większą część puszczy jest właśnie wycinka zaatakowanych drzew. Prowadzono ją za zgodą wojewódzkiego konserwatora przyrody w rezerwacie Starodrzew Szyndzielski od 2005 r. Gdy o wycince dowiedzieli się ekolodzy, zaprotestowali w resorcie środowiska, który właśnie bada sprawę.

– Bez zgody ministra lub wojewody na terenie rezerwatu przyrody realizacja jakiegokolwiek projektu o charakterze eksperymentu nie może mieć miejsca – poinformował Michał Milewski z Ministerstwa Środowiska.

Ekolodzy protestują też przeciw masowej wycince drzew w Puszczy Białowieskiej. Tam drzewa atakuje kornik drukarz. Z tego powodu za zgodą konserwatora przyrody wycięto już tysiące drzew. W efekcie składanych przez Pracownię na rzecz Wszystkich Istot odwołań od decyzji konserwatora, udało się chwilowo wstrzymać wycinkę tysiąca drzew. Ta sprawa t czeka na rozstrzygnięcie mi stra.

Chcą ciąć

Regionalna Dyrekcja Lasów Państwowych, któr za najlepszą metodę walki z kornikiem uznaje wycinkę drzew, zorganizowała wczor specjalne seminarium w Biał wieży, mające na celu przek nanie ekologów i ministra śr dowiska do tej metody.

Białystok >> Podlasianie wierzą w rzecznika

Jeden telefon wystarczy!

Witold Lech był pierwszym mieszkańcem Białegostoku, który zgłosił się wczoraj do specjalistów z Biura Rzecznika Praw Obywatelskich. Do urzędu wojewódzkiego w Białymstoku przyszedł już kilka godzin przed rozpoczęciem dyżuru.

– Wierzę, że mi pomogą. To nie jest lekka sytuacja, a przecież jak się tym zajmie rzecznik, to być może jeden telefon wystarczy, żeby to załatwić – przekonywał Lech. Jego sprawa dotyczyła prawa pracy.

– Większość spraw, które trafiają do biura rzecznika, to prośby o poradę prawną. W takich sytuacjach nie interweniujemy, tylko podpowiadamy, gdzie można się zwrócić – mówi Marta Kukawska, naczelnik Wydziału Komunikacji Społecznej w Biurze RPO.

Przedstawiciele rzecznika będą przyjmować interesantów także dzisiaj, w godz. 9-18, w urzędzie wojewódzkim w Białymstoku (sala 123) oraz w urzędach miejskich w Łomży i Suwałkach.

(ka)

Region >> Uwaga korzystający z ulgi rodzinn

Fiskus sprawdzi, czy masz dziec

Ulga rodzinna jest taką samą ulgą jak każda inna – podkreśla Irena Skwarska, zastępca naczelnika I Urzędu Skarbowego w Białymstoku. – Tak jak kontrolowaliśmy prawidłowość odliczenia ulgi mieszkaniowej, remontowej czy wydatków na cele rehabilitacyjne, tak samo będziemy postępować w tym wypadku.

Pani naczelnik zapewnia jednak, że dokumentując zasadność skorzystania z ulgi rodzinnej, będziemy mogli posłużyć się bardzo różnymi sposobami. Może się przydać legitymacja szkolna, akt urodzenia czy nasza książecz ubezpieczeniowa lub inne do menty.

Trzeba pamiętać, że wiek dz cka nie jest jedynym istotn kryterium w tej sprawie. Waż są bowiem także jego doch i to, czy to właśnie ta osoba, kt odliczyła ulgę, ma prawo do w chowywania dziecka (np. w pr padku rozwodu rodziców).

Kontrole nie obejmą wszy kich podatników – kryteria wy ru zostaną ustalone po zakoń niu kampanii podatkowej.

Białystok >> Kradzież

Oszukał staruszkę „na wnuczka"

Oszust okradł staruszkę informując ją, że jej wnuczek jest chory i potrzebuje 17 tys. zł.

We wtorek rano do 82-letniej mieszkanki białostockiego osiedla Zielone Wzgórza zadzwonił mężczyzna. Mocno zachrypniętym głosem przedstawił się jako jej wnuczek. Powiedział, że ma kłopoty i potrzebuje pożyczki. Mówił, że sprawa jest pilna i że sam nie może przyjść po pieniądze, więc wyśle kolegę. Prosił o dyskrecję. Kobieta nie rozpoznała głosu, ale uwierzyła rozmówcy.

Ponieważ pieniądze, które miała w domu były niewystarczające, po resztę pojechała do banku. Całą kwotę przekazała czekającemu na nią przed blokiem mężczyźnie, który twierdził, że po przesyłkę wysłał go jej wnuczek. Nieznajomy – wysoki blondyn, w szarej bluzie, w wieku około 30 lat, odszedł zabierając ze sobą wszystkie oszczędności kobiety. Gdy po południu staruszka spotkała się z rodziną i wnukiem, okazało się, że padła ofiarą oszustów. **(bisu)**

Białystok >>

Zbiorowy gwałt na 14-latce

Trzej mężczyźni z Białegostoku w wieku 17, 19 i 31 lat najpierw pili z 14-latką, a następnie wykorzystali ją seksualnie. Odpowiedzą za to przed sądem, prokuratura skierowała akt oskarżenia w ich sprawie.

Do feralnego zdarzenia doszło w grudniu ubiegłego roku. 14-letnia Kasia skończyła lekcje, ale nie wróciła do domu. Pojawiła się tam dzień później o godz. 16.30. Miała poobdzierany naskórek. Powiedziała rodzicom, że została zgwałcona.

Jak się okazało, po szkole Kasia poszła do koleżanki. Wyszły przed blok, gdzie razem z przyszłymi gwałcicielami i innymi osobami piły alkohol. Potem towarzystwo przeniosło się do opuszczonego domu przy ul. Przygodnej. Tam trzech mężczyzn rzuciło Kasię na tapczan. Ściągnęli jej ubrania i jeden po drugim gwałcili. Dziewczyna szarpała się i krzyczała, więc przytrzymywali ją za ręce i zakrywali usta. **(bisu)**

Białystok >> Rynek Kościuszki zamknięty. Na Białówny autobusy.

Rewolucja w centrum!

Wielu kierowców jadących przez centrum miasta w piątkowy wieczór może przeżyć szok. Rynek Kościuszki zostanie bowiem zamknięty dla samochodów i autobusów.

Urszula Bisz
ubisz@wspolczesna.pl

Aby przejechać przez centrum, kierowcy będą teraz musieli jechać ulicami Białówny i Malmeda, które w związku z tym zostały wyremontowane, ale nie poszerzone. Dlatego mieszkańcy nie wyobrażają sobie, jak na tej wąskiej jezdni mają się zmieścić wielkie autobusy komunikacji miejskiej obok np. samochodów dostawczych, które przywożą towar do tamtejszych sklepów i drogerii.

18 – godzina zamknięcia

Remonty tych ulic dziś właściwie jeszcze trwają, ale już jutro po południu zostanie na nie skierowany o wiele większy ruch, niż przed rozpoczęciem prac drogowców. Przełom nastąpi po godz. 18, kiedy to Rynek Kościuszki na odcinku od ul. Sienkiewicza do ul. Spółdzielczej zostanie zamknięty z powodu weekendowych imprez z okazji Dni Miasta Białegostoku. Później drogowcy przeprowadzą tu remont i zamiast kostki pojawią się tam płyty. Rynek zostanie zamknięty i zmieni się w deptak.

Wiele osób jest bardzo sceptycznie nastawionych do tego pomysłu, ponieważ już kilka lat temu władze miejskie zorganizowały w tym miejscu deptak. Wówczas okoliczni mieszkańcy narzekali na hałas i bójki pod ich oknami. Klienci ogródków piwnych załatwiali swoje potrzeby pod ich oknami i urządzali awantury. Mieszkańcy Białówny, Rynku, Malmeda i sąsiednich ulic obawiają się, że ta sytuacja może się powtórzyć. Przede wszystkim przeraża ich myśl o autobusach tuż pod oknami.

Jutro poznamy trasy

Są też jednak tacy, którzy cieszą się, że w mieście, a zwłaszcza w centrum, nareszcie coś się dzieje. Czekają do piątku, by zobaczyć, jak zmieni się miasto.

Więcej na ten temat wraz z mapami przebiegu nowych tras autobusów szukajcie w jutrzejszym wydaniu „Współczesnej". ▲

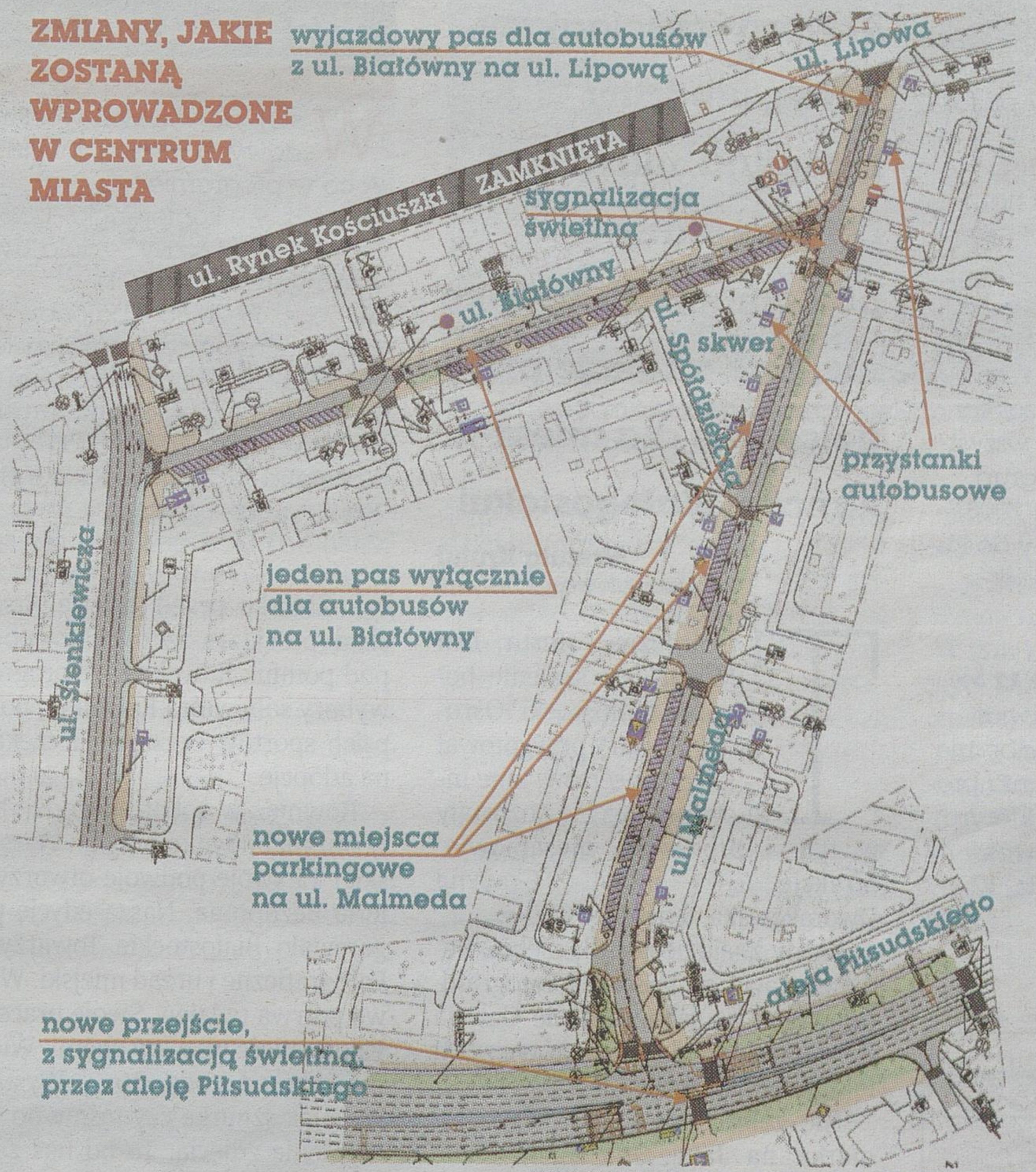
ZMIANY, JAKIE ZOSTANĄ WPROWADZONE W CENTRUM MIASTA
wyjazdowy pas dla autobusów z ul. Białówny na ul. Lipową
ul. Lipowa
ul. Rynek Kościuszki ZAMKNIĘTA
sygnalizacja świetlna
ul. Białówny
ul. Spółdzielcza
skwer
przystanki autobusowe
jeden pas wyłącznie dla autobusów na ul. Białówny
ul. Sienkiewicza
nowe miejsca parkingowe na ul. Malmeda
ul. Malmeda
aleja Piłsudskiego
nowe przejście, z sygnalizacją świetlną, przez aleję Piłsudskiego

opr. graf. G. Radziewicz

Nowe trasy

Zamknięty będzie Rynek Kościuszki, a w związku z tym zlikwidowane przystanki przy katedrze i Ratuszu. Zmienią się trasy linii 2, 4, 5, 8, 17, 19, 21, 28 i 104.
Niektóre okrążą Rynek przez ul. Legionową i plac Uniwersytecki, inne przez ul. Malmeda, al. Piłsudskiego i ul. Sienkiewicza.
Nowe przystanki powstaną na ul. Malmeda i przy pl. Jana Pawła II – obok wlotu ul. Kilińskiego. Ruch ma też ułatwić przebudowa zatok autobusowych m.in. przy „Słoneczku".

Krótko

▲ **Pielgrzymka Różanostocka.** W piątek pątnicy z białostockich parafii o 11.30 wyruszą spod katedry do Różanegostoku. Trasę o długości ok. 70 km pokonają w ciągu trzech dni. Do grup białostockich dołączą grupy z całej archidiecezji. Pielgrzymka zakończy się mszą świętą o godz. 18.00, po której odbędzie się ewangelizacyjny koncert. Zapisy na pielgrzymkę w parafiach. **(ec)**

▲ **Kompania Doomsday** rusza w międzynarodową trasę! Już w piątek w Rzymie na Roma Teatro Festival zostanie zaprezentowany spektakl „Kąsanie". W lipcu aktorzy gościć będą w Niemczech. Zaprezentują „Mewę" i „Salome". W sierpniu pokażą „Baldandersa" w Edynburgu. Na początku września grupa wystąpi w Meksyku ze spektaklem „Salome". Planowany jest także wrześniowy wyjazd do Holandii. **(uk)**

▲ **Jacek Cygan** odwiedzi Białystok! Już w piątek, 20 czerwca, o godz. 20 w Pijalni Czekolady Wedel (ul. Rynek Kościuszki 17) odbędzie się spotkanie z tym wszechstronnym artystą, autorem tekstów piosenek, poetą i podróżnikiem. Cygan pochodzi z Sosnowca. Pierwsze piosenki zaczął pisać na studiach. Jednym z największych przebojów była piosenka „To nie ja!", napisana dla Edyty Górniak. **(uk)**

Białystok >> Rusza informator wakacyjny

Powiemy Wam, gdzie się rozerwać w weekend!

Zaraz weekend to nowa strona, dzięki której będziecie mogli zaplanować wolne dni w mieście. Powiemy Wam, gdzie warto się wybrać, rozdamy zaproszenia na niektóre imprezy i opiszemy ciekawe wydarzenia.

Tylko dzięki naszemu informatorowi będziecie na bieżąco w ofercie kulturalnej miasta. Rubrykę znajdziecie przez całe wakacje, co piątek na stronie czwartej w „Gazecie Współczesnej". Możecie informować nas o swoich imprezach. Wystarczy, że napiszecie maila na adres ukrutul@wspolczesna.pl z krótkim opisem proponowanej przez Was imprezy. A my skontaktujemy się z Wami i opiszemy Wasze poczynania.

Naprawdę warto sięgnąć po nasz informator.

Każdy na pewno znajdzie coś dla siebie. Czytajcie nas już jutro. **(uk)**

Białystok >> Niesamowity jubileusz. Atrakcja goni atrakcję, a wszystko dlatego, że...

Białostocki Teatr Lalek ma już 55 lat i trzyma się świetnie!

To niewątpliwie wielkie święto dla wszystkich związanych z teatrem, ale też dla mieszkańców Białegostoku.

Ten teatr to nasza wizytówka na świecie. W tym roku obchodzi swoje 55-lecie oraz 30-lecie istnienia sceny dla widzów dorosłych. Z tej okazji aktorzy i pracownicy teatru razem z dyrektorem Markiem Waszkielem, organizują jubileuszowy „remanent". W dniach 20-22 czerwca zaprezentowane zostaną ciekawe spektakle. Dodatkowo odbędzie się premierowa prezentacja filmu o BTL-u (21 czerwca, godz. 20). Jego kompozycja składa się z 4 elementów: budynek, aktorzy, jak powstaje spektakl i przedstawienia. Można też będzie odwiedzić Piwnicę Lalek. – W ciągu 2,5 dnia pokażemy 11 spektakli z naszego bieżącego repertuaru. Na większość mamy już komplet widzów, nie tylko z Białegostoku, ale i z całego świata – mówi Waszkiel. **(uk)**

B. Maleszewska

Piwnica Lalek mieści pełno tajemnic

Ul. Nowosielska: Co u Was słychać?

> Redaktor domowy
Emilia Czaczkowska

Drodzy Czytelnicy, to Wy jesteście dla nas najważniejsi. Dlatego chcemy jeszcze lepiej poznać Wasze problemy. Spotkajcie się z nami i opowiedzcie o nich. W piątek o godz. 10.30 będziemy **przy ul. Nowosielskiej.** Przyjdźcie. Może uda się nam Wam pomóc!

Dziś

▲ **Teatr Dramatyczny >>** Festiwal Studia Fair Play. Podczas turnieju zobaczymy występy wszystkich instruktorów oraz ich grup tanecznych z sezonu 2007/2008. Godz. 19, wstęp 10 zł. Bilety do kupienia w kasie teatru. Ul. Elektryczna 12.

▲ **Szkoła podstawowa nr 12 >>** Otwarcie wystawy „Nasz świat w 36 klatkach". Impreza odbędzie się w ramach podsumowania programu integracyjnego, w którym udział brały dzieci narodowości polskiej i czeczeńskiej. Godz. 12. Ul. Waryńskiego 30. **(uk)**

reklama
S67708wbh
INDECO®
SZAFY,
WNĘKI
GARDEROBY,
KUCHNIE
rabat do 30%
akcesoria do produkcji drzwi, hurt-detal
gwarancja najniższej ceny!
BIAŁYSTOK, ŚW. ROCHA 10A
tel. 744-59-53
HAJNÓWKA, WIEROBIEJA 17, TEL. 87-33-066

Centrum >> Dzisiaj ruszają Dni Miasta Białegostoku 2008

Będą koncerty, balony i zdjęcia

Rowerzyści ścigający balon, urodziny Kawelina, masa koncertów i teatry pod chmurką – to tylko niektóre atrakcje przygotowane dla mieszkańców Białegostoku!

Urszula Krutul
ukrutul@wspolczesna.pl

Tegoroczna oferta Dni Miasta jest szalenie bogata. Białostocki Ośrodek Kultury przygotował kilka koncertów, inne instytucje też nie pozostały w tyle i proponują niesamowite atrakcje – mówi Grażyna Dworakowska, dyrektor BOK-u.

Każdy znajdzie coś dla siebie. Będą wystawy malarstwa i fotografii, osławiona na całym świecie Galeria Bezdomna, przeloty balonów czy III Piknik Agility.

Nie zabraknie tradycyjnego Jarmarku na Jana. Już w niedzielę w godz. 9-15 na placu miejskim przy ratuszu będzie można obejrzeć i kupić wyroby twórców z całej Polski. Wśród nich będą m.in.: wytwórcy grabi, łyżek, drewnianych zabawek, koronczarki, hafciarki czy rzeźbiarze. Swoje trzecie urodziny będzie hucznie obchodził pies Kawelin (sobota, godz. 18, park Planty). Zbiórka przed galerią Arsenał, skąd przejdzie szczekający pochód pod pomnik Kawelina. W programie wybory sobowtóra Kawelina, pokazy psich sportów oraz pieski czekające na adopcję.

Również w sobotę o godz. 18.30 w starym budynku przy ul. Warszawskiej 15 swoje podwoje otworzy Galeria Bezdomna. Naszą edycję przygotowało Białostockie Towarzystwo Fotograficzne i urząd miejski. Wystawa potrwa tydzień. Swoje prace mogą przynieść wszyscy chętni. Wieszanie prac od godz. 10: – Wystarczy kawałek sznurka czy taśmy do przyczepienia zdjęcia. To od nas zależy, jak będzie wyglądać galeria – mówi Piotr Kędyś.

Miłośników muzyki ucieszą trzy koncerty: grupy Maanam (plac miejski, piątek, godz. 21.30), September (plac Teatralny, sobota, godz. 21.30) oraz koncert naszych filharmoników w parku Planty (niedziela, godz. 21.30). ▲

Program na dziś

>

Wstęp do wielkich weekendowych atrakcji już dziś. A co w programie?

▲ godz. 9 – konferencja „Izabela Branicka i jej czasy" – aula UwB (plac Uniwersytecki 1)

▲ godz. 19-20.30 – balonowy pokazy nocny w centrum miasta

▲ godz. 21 – koncert zespołu Grube Ryby z udziałem Jarosława Śmietany, Wojciecha Karolaka, wokal grupa WU-HAE, Bzyk i guzik – plac przy ratuszu.

B. Maleszewska

Piotr Kędyś zaprasza wszystkich do Galerii Bezdomnej

Archiwum BOK

Maanam to niewątpliwa gwiazda tegorocznych Dni Miasta

W obiektywie

B. Maleszewska

Fragmenty „Willi Esselingów" Philippa Dorina zaprezentowali bardzo młodzi aktorzy na scenie Teatru Dramatycznego. To finał odbywających się już po raz drugi warsztatów teatralnych. Przez cały rok, pod okiem aktorów teatru – Agnieszki Możejko i Marka Tyszkiewicza, młodzi miłośnicy grania uczyli się ruchu scenicznego, dykcji i interpretacji tekstu. Wieczór zakończył się słodko. Aktorzy i goście mogli skosztować pysznej czekolady prosto z fontanny. **(uk)**

MINĘŁO 40 LAT

Hucznie 40. urodziny obchodziło niedawno Przedszkole Samorządowe nr 25 w Białymstoku. Był wielki tort, baloniki, niesamowite prezenty, dużo kwiatów i życzeń. Dzieci przygotowały program słowno-muzyczny, a najmłodsze przedszkolaki tańczyły. Dodatkowo przedszkole otrzymało nową nazwę – Kraina Uśmiechu. Bo z uśmiechem łatwiej iść przez życie. Do przedszkola zawitali też absolwenci, nauczyciele, pracownicy i władze miasta. **(uk)**

Puszcza Knyszyńska >> Marsz Grubasów

Będą szli przez dwa dni

Doroczny Marsz Klubu Kwadransowych Grubasów z Białegostoku już w ten weekend. Tym razem uczestnicy z całej Polski i regionu, będą mieć do przejścia 45 km zakątkami Puszczy Knyszyńskiej i Szlakiem Tatarskim. – Przewidujemy, ż udział w marszu weźmie ok 50 osób – mówi Grażyn Gościk, prezes KKG Metamorfoza w Białymstoku. – Wszyscy uczestnicy będą też mie specjalne kije do chodzeni na całej trasie. **(uk**

promocja

Informacja dla Prenumeratorów Gazety Współczesnej

Osoby zainteresowane otrzymaniem książki „Bambi", prosimy o kontakt pod nr telefonu 085 745-59-87 lub osobiste zgłoszenie się do Biura Ogłoszeń Gazety Współczesnej w Białymstoku przy ul. św. Mikołaja 1 z dowodem opłacenia prenumeraty za czerwiec 2008 r.

Reporter w Bielsku
Krzysztof Jankowski

085 730 67 86

Siemiatycze >> Program profilaktyki już działa

Wakacje bez narkotyków

Długie starania siemiatyckich samorządowców zakończyły się sukcesem – powstał miejski program przeciwdziałania narkomanii. Jednym z jego pierwszych efektów był wczorajszy happening zorganizowany w ramach Międzynarodowego Dnia Zapobiegania Narkomanii.

– Pracę z uczniami w szkołach rozpoczęliśmy już wcześniej. Były spotkania edukacyjne, rozdaliśmy ponad tysiąc ulotek. Wszystko po to, by młodzi ludzie i ich rodzice wiedzieli, do kogo mają się zwrócić o pomoc w kłopocie – powiedziała psycholog Krystyna Wolanin, pełnomocnik burmistrza Siemiatycz ds. przeciwdziałania narkomanii.

O problemie narkotykowym młodych siemiatyczan pisaliśmy szeroko w ub.r. Wówczas też lokalni samorządowcy nie mogli dogadać się, jak z tym problemem walczyć. W końcu zatrudnili specjalistę.

– Tematu narkotyków nie można zamiatać pod dywan. Profilaktyka jest tańsza i skuteczniejsza od leczenia – przyznał Stanisław Waldemar Fleks, wiceburmistrz Siemiatycz.

Od niedzieli w Siemiatyczach trwały imprezy w ramach programu. Rozpoczęły się nabożeństwami, potem organizowano spotkania i wystawy artystyczne. Wczoraj młodzież przeszła ulicami miasta w kolorowym korowodzie do miejskiego amfiteatru, gdzie uczniowie miejscowych szkół przedstawili scenki, piosenki i spektakle profilaktyczne.

– My nie bierzemy narkotyków. Ale wiemy, że kto ich szuka, ten znajdzie – przyznawały Paulina i Joanna z siemiatyckiego liceum. – Chciałyśmy pokazać, że można ciekawie żyć także bez nich. Może uda nam się w ten sposób zniechęcić część naszych rówieśników do używek.

(jan)

NARODOWY DZIEŃ
ŹMY SOBĄ BE
DAJ PRZYKŁAD
NIE BIERZ
BIERZ PRZYKŁAD
NIE DAWAJ!

Fot. K. Jankowski

Wczoraj w amfiteatrze miejskim młodzi siemiatyczanie przez kilka godzin manifestowali swoją niechęć do używek

Gm. Michałowo >> Spotkanie uczniów z policją

Dzieci uczyły się wypoczywać bezpiecznie

Kilkadziesiąt dzieci z gmin Gródek i Michałowo już wczoraj rozpoczęło bezpieczne wakacje. Uczestniczyły one w imprezie zorganizowanej przez policjantów, podczas której w trakcie gier i zabaw uczyły się, jak zachowywać się nad wodą i w trakcie wypoczynku, by nie stwarzać zagrożenia dla siebie i innych. Miały też okazję zadać funkcjonariuszom pytania, dotyczące ich codziennej pracy.

Dzieci spotkały się wczoraj rano z funkcjonariuszami nad zalewem Siemianówka w Bondarach. Razem z nimi posprzątały teren campingowy. Potem wzięły udział w quizie, podczas którego wykazały się wiedzą na temat zachowania nad wodą i w lesie.

– Chcieliśmy pokazać dzieciom, że zachowując zasady bezpieczeństwa, mogą się nadal świetnie bawić podczas wakacji – powiedziała mł. asp. Anna Baczyńska. – Dzięki takim spotkaniom dzieci zapamiętują, że policjant nie jest kimś, kogo się powinny bać, a kimś przyjaznym, do kogo można zwrócić się o pomoc.

Policjanci sprawdzili również, czy maluchy są odpowiednio przygotowane na wakacje. Przypomnieli wraz z nimi zasady dotyczące m.in. nierozpalania ognia w lesie, oznakowania kąpielisk oraz numery alarmowe policji, straży pożarnej i pogotowia.

Po przypomnieniu tych podstaw bezpieczeństwa dzieci miały kilka godzin rozrywki. Jeździły wraz z policjantami quadami, pływały łódką. Każde z nich mogło pobawić się na nadmuchiwanej trampolinie i pomalować sobie twarz i ręce w różnobarwne, wybrane przez nich motywy zwierząt, roślin i baśniowych bohaterów. Poznały też policyjnego psa Oscara, który wyszkolony jest w poszukiwaniu ludzi zaginionych na wodzie.

W spotkaniu uczestniczyły dzieci ze szkół podstawowych w Szymkach, Gródku, Załukach i z. przedszkola w Michałowie.

Organizatorami imprezy były Komenda Wojewódzka oraz Komenda Miejska Policji w Białymstoku.

(bisu)

Gm. Suchowola >> Ślady po grodzisku i jaćwieskim cmentarzu

W tych kamieniach zawarta jest historia

Niewielu mieszkańców suchowolskiej gminy wie, że mieszkają tuż obok bardzo cennych stanowisk archeologicznych. My zobaczyliśmy te miejsca dzięki Edmundowi Gabrelowi, który jest emerytowanych nauczycielem historii.

Pan Edmund mieszka w Suchowoli i wiele lat życia poświęcił na badanie przeszłości tej gminy. Teraz swoją wiedzę przekazuje innym.

D. Biziuk

Prawdopodobnie na pojaćwieskim cmentarzu koło Jatwiezi Małej jest tyle grobów, ile kamieni

W grodzisku mieszkają duchy

– W naszej gminie archeolodzy mieliby pełne ręce roboty. Na zbadanie czeka chociażby wczesnośredniowieczne grodzisko w miejscowości Grodzisk. Obiekt jest bardzo dobrze widoczny dla wszystkich, którzy podróżują szosą w kierunku Suchowoli. Grodziska trzeba szukać po przeciwnej stronie cmentarza. O tym obiekcie wiadomo, że został założony w XI wieku za panowania króla Bolesława Chrobrego – wyjaśnił Edmund Gabrel.

Legenda mówi, że grodzisko jest połączone podziemnym tunelem z pobliską wsią Olsza.

– Tunel przydawał się w momencie oblężenia, kiedy zarządzano odwrót wojska. Najprawdopodobniej grodzisko funkcjonowało do XIV wieku. Dokładnie nie wiadomo, co stało się przyczyną jego upadku – powiedział historyk z Suchowoli.

Miejscowi twierdzą, że w grodzisku straszy. Mieli się o tym przekonać Sowieci, którzy przebywali tam podczas ostatniej wojny. Ponoć po spotkaniu z duchami Rosjanie uciekali z grodziska, aż się kurzyło.

Ślady po Jaćwingach

Innym ciekawym miejscem jest niewątpliwie cmentarzysko pojaćwieskie obok miejscowości Jatwież Mała. Okoliczna ludność określa je mianem „mogiłek pogańskich".

– Przed wojną i po wojnie prowadzono tutaj badania archeologiczne. W tym miejscu pracował między innym Aleksander Kamiński, autor znanej książki „Kamienie na szaniec", który z wykształcenia – o czym mało kto wie – był archeologiem. Badań jednak nie dokończono. Warto by było, gdyby kiedyś doczekały się one kontynuacji – podkreślił Edmund Gabrel.

(db)

reklama

Od 20 do 22 czerwca 2008 r.
PSS społem BIAŁYSTOK
Łap okazję
PROMOCJA WEEKENDOWA
12,99 zł/kg ~~14,99 zł~~ szynka przednia
2,99 zł/op ~~4,09 zł~~ Arla Apetina feta do sałatek 200g
11,99 zł/kg ~~14,99 zł~~ schab z kością
1,39 zł/op ~~1,59 zł~~ bułki hamburgerowe 3x60g
2,99 zł/kg ~~3,99 zł~~ banany
www.spolem.bialystok.pl
• „Zodiak" ul. Wrocławska 5 • „Wars" ul. Warszawska 79
• „Mieszko" ul. Mieszka I 6 • „Tęcza" ul. Brzechwy 3
• „Bazar" ul. Bema 89/2 • „Delikatesy" Rynek Kościuszki 15
• „Opałek" ul. Skłodowskiej 16 • „Bojary" ul. Słonimska 2/1
• „Jubileuszowy" Al. Piłsudskiego 2 • „Gaj" ul. Gajowa 68

Opinie

W środę komentowali Państwo artykuł „Dyrektorzy zwalniają nauczycieli, bo zmusza ich do tego niż”:

▲ **Danka,** Białystok
„Obyś cudze dzieci uczył” – przekleństwo wieczne. Zastanawiające jest to, że nikt nie wpadnie na pomysł, by czasowo zamknąć kierunki pedagogiczne na uniwersytecie. Przecież setki nowych nauczycieli będą bezrobotni. Poza tym 60-letni nauczyciel? O nie! Moim zdaniem, już 50-latek powinien sobie w domu książki czytać i zasłużenie odpoczywać.

▲ **Joanna**
Zwalniają nauczycieli, a za kilka lat będą zatrudniać, bo wyż demograficzny właśnie wchodzi do przedszkoli. Jak ktoś ma trzylatka, to wie, jak „łatwo” było o przyjęcie do przedszkola. Za kilka lat czeka nas ta sama historia!

Dyskutowali Państwo także o budowie drogi ekspresowej do Jeżewa:

▲ **Joanna**
Potrzeba więcej takich inwestycji i nie tylko w kierunku stolicy. Inne trasy nie są przecież mniej ważne dla województwa. Nawet warmińsko-mazurskie ma nowe i dobre drogi (chociaż kręte, ale to juz nie ich wina). A u nas długie, proste i dziurawe z koleinami. Pora coś z tym zrobić, i to na dużą skalę, a nie fragmentami, bo w takim tempie to wybudujemy je za sto lat!

(zebr. ka)

Region >> Już od poniedziałku ambulans stanie przy białostockim ratuszu

Trwa akcja zbierania krwi

Już w poniedziałek ambulans do pobierania krwi stanie pod białostockim ratuszem. Ale krew można oddawać w całym regionie.

Urszula Ludwiczak
uludwiczak@wspolczesna.pl

Lato to tradycyjnie najtrudniejszy okres dla centrów krwiodawstwa w całym kraju – w tym czasie większość stałych dawców wyjeżdża na wakacje, a liczba pacjentów potrzebujących krwi rośnie. Dlatego co roku w wakacje organizowane są najrozmaitsze akcje mające zachęcić osoby, które nie są stałymi dawcami, do oddawania krwi i ratowania w ten sposób zdrowia i życia innych ludzi.

akcja redakcja

Aby oddać krew, wystarczy być zdrowym, być między 18. a 65. rokiem życia i zgłosić się z dowodem tożsamości do jednego ze stałych punktów poboru krwi w województwie lub ambulansu, który każdego dnia wyjeżdża w trasę po regionie (dokładna trasa ambulansu i adres punktów krwiodawstwa na www.rckik.bialystok.pl). Już wiadomo, że między 23 a 26 czerwca ambulans stać będzie tradycyjnie, jak co roku, przed białostockim ratuszem. Osoby, które zgłoszą się na akcję, mogą się też zdecydować na oddanie krwi na rzecz poszkodowanej w wypadku motocyklowym młodej dziewczyny. Wystarczy wypełnić odpowiednią deklarację – nie liczy się tu grupa krwi. Koledzy dziewiętnastolatki w minioną niedzielę sami oddali kilkanaście litrów krwi na jej rzecz.

Osoby, które wezmą udział w letniej akcji krwiodawstwa, mogą też liczyć na atrakcyjne nagrody rzeczowe oraz przejażdżki motocyklem. ▲

W. Wojtkielewicz

Białostoczanie bardzo chętnie oddają krew. Tu jeden z młodych mieszkańców miasta podczas zbiórki na rzecz Agaty Mróz.

promocja

Konkurs

DLA PRENUMERATORÓW GAZETY WSPÓŁCZESNEJ

To najtańszy i najwygodniejszy sposób na lekturę Twojej ulubionej gazety

Jeżeli chcesz, Drogi Czytelniku, dołączyć do grona wygranych i wygrać atrakcyjne nagrody – zaprenumeruj Gazetę Współczesną na lipiec i weź udział w kolejnym konkursie!

Stanisława Suchota
Drohiczyn

Marzanna Zalewska
Siemiatycze

Janina Sadowska
Złotoria

Prenumerując oszczędzasz 15 zł – za wszystkie wydania Gazety w prenumeracie płacisz 22 zł, bez prenumeraty 36,40 zł.

Wystarczy, że do 20 czerwca złożysz zamówienie u Twojego listonosza lub w najbliższym Urzędzie Pocztowym.

* Cena w prenumeracie pocztowej tylko 22 zł.

Bliższe informacje o prenumeracie można uzyskać pod numerem tel. 085 748 74 24, Gazeta Współczesna, ul. św. Mikołaja 1, 15-419 Białystok

Białystok >> Utrudniony dostęp do informacji

Za drogie ksero w spółdzielniach!

Chciałem skserować dokumenty dotyczące działalności spółdzielni. Okazało się, że za każdą stronę muszę słono zapłacić. To jest jakaś niesprawiedliwość i utrudnianie dostępu do informacji. Spółdzielnia nie robi tego po kosztach, tylko za każdą stronę każe zapłacić ponad 3 złote – skarży się nasz Czytelnik, który mieszka na terenie Spółdzielni Mieszkaniowej „Bacieczki”.

Rzeczywiście – sprawdziliśmy to. I okazuje się, że za skserowaną stronę dokumentu w SM „Bacieczki” mieszkaniec musi zapłacić 3,65 zł.

– Pobieramy takie opłaty, ponieważ przygotowanie tych materiałów kosztuje. Każdą kopię trzeba poświadczyć. Oczywiście dokumenty dotyczące danych członka, które znajdują się w jego osobowej teczce, kserujemy za darmo – mówi Romuald Kamieniecki, prezes SM „Bacieczki”.

Podobnie sytuacja wygląda w SM „Słoneczny Stok” Tyle że tam strona kosztuje taniej, bo 1 zł.

– Taka jest uchwała zarządu – mówi Jerzy Cywoniuk, prezes „Słonecznego Stoku”.

Ale nie wszędzie na szczęście jest tak drogo. W Białostockiej Spółdzielni Mieszkaniowej za jedn skserowaną stronę trzeba zapłac tylko 20 groszy.

akcja redakcja

– Robimy to po kosztach, bo dl czego mamy zdzierać z naszy członków. Statut i regulaminy, p dobnie jak w innych spółdzielniac udostępniamy za darmo. Natomia za ksero z protokołów obrad, spr wozdań finansowych czy fakt mieszkaniec musi zapłacić – mó Stanisław Hołubowski, prezes Biał stockiej Spółdzielni Mieszkaniowej.

Zgodnie z ustawą o spółdzielniac mieszkaniowych, członek spółdziel ma prawo otrzymać odpis statu i regulaminów oraz kopii uchwał o ganów spółdzielni. Może występ wać też o udostępnienie kopii prot kołów z obrad organów spółdziel lustracji, rocznych sprawozdań f nansowych oraz faktur i umów z wieranych przez spółdzielnię z os bami trzecimi. Koszty sporządzen odpisów i kopii dokumentów z wyj kiem statutów i regulaminów pokr wa członek spółdzielni.

(a

Krótko

▲ **Wrocław >>** Ponad 2 promile alkoholu we krwi miał kierowca, który w nocy z wtorku na środę staranował swym samochodem siedem innych pojazdów. Zdarzyło się to na parkingu, przed siedzibą Komendy Miejskiej Policji we Wrocławiu. Jak poinformowała Magdalena Kruaze z biura prasowego KWP we Wrocławiu, 27-latek stracił panowanie nad kierownicą, staranował kosz na śmieci, ogrodzenie parkingu, a następnie uszkodził siedem stojących na nim pojazdów. Sprawcę wypadku zatrzymał policjant z pobliskiego komisariatu. Okazało się, że kierowca był pijany. Miał w organizmie ponad 2 promile alkoholu. Grozi mu kara do dwóch lat więzienia.

▲ **USA >>** Kamizelka ratunkowa ze statku pasażerskiego RMS Titanic została zaprezentowana w domu aukcyjnym Christie's w Nowym Jorku. To jedna z zaledwie sześciu kamizelek, jakie się zachowały do czasów współczesnych. Według szacunków, zostanie sprzedana za 60-80 tysięcy dolarów.

▲ **Warszawa >>** Co najmniej do 17 września pozostanie w areszcie oskarżony m.in. o korupcję i oszustwo minister sportu w rządzie PiS Tomasz Lipiec. ▲

Kraj >> Kontrowersyjna praca IPN podzieliła ludzi

Burza o Wałęsę

Nie milkną komentarze wokół książki IPN o związkach Lecha Wałęsy z SB. Jej autorzy twierdzą, że był on agentem SB – „Bolkiem". On sam temu stanowczo zaprzecza.

PAP/Tomasz Gzell

– Uważajcie, wielu z was będzie „Bolkami" – stwierdził były prezydent

Lech Wałęsa był w początkach lat 70. XX w. agentem SB o kryptonimie „Bolek", akta świadczące o tym zabrał on w latach 90., w 2000 r. Sąd Lustracyjny wadliwie ocenił dowody nt. Wałęsy i pominął ich część – to tezy historyków IPN Sławomira Cenckiewicza i Piotra Gontarczyka z książki pt. „SB a Lech Wałęsa. Przyczynek do biografii". 751-stronicowa pozycja ukaże się w poniedziałek.

Autorzy książki dowodzą, iż w dokumentach znaleźli „sześć donosów tajnego współpracownika o pseudonimie Bolek". – Zarzuca nam się, że ta książka jest jednostronna. My pokazujemy bardzo różnego Lecha Wałęsę – twierdzą.

– Obecnie nie ma okazji do „skoków przez płot" i każdy będzie oceniany po codziennych decyzjach i wyborach – powiedział Wałęsa na konferencji „Pamięć po komunizmie". – Nikomu nie uda się nie być rozpracowanym jakąś pracą naukową. (...) Zwróćcie uwagę na każdy wasz krok, bo wielu z was będzie agentami „Bolek", czego wam nie życzę, bo to nie jest przyjemne" – dodał.

W książce niekiedy dochodzą do głosu emocje, ale to nie może być zarzut wobec jej ustaleń merytorycznych – uważa prezes IPN Janusz Kurtyka. – Ona jest oparta na olbrzymiej kwerendzie, trwającej chyba koło pięciu lat, na bardzo szczegółowych dyskusjach, i analizach tej dokumentacji, tak, że ta książka jest owocem wielkiej pracy – dodał.

Instytut Lecha Wałęsy zapowiedział pozwanie Kurtyki do sądu za publiczne nazwanie b. prezydenta agentem „Bolkiem".

Według marszałka Sejmu Bronisława Komorowskiego, zamysłem autorów książki jest zniesławienie b. prezydenta i zniszczenie jego legendy jako przywódcy „Solidarności".

– Publikacje, w których sugeruje się współpracę Wałęsy z SB, mogą być w przyszłości powodem do wstydu dla dzieci i wnuków ich autorów – uważa z kolei abp Józef Życiński. ▲

Gdańsk >> Znalazła chętnych do usunięcia ciąży

14-latka już po aborcji

Katolicka Agencja Informacyjna (KAI) poinformowała, że we wtorek dokonano aborcji u 14-latki z Lublina. Zabiegu – według KAI – dokonano prawdopodobnie w Gdańsku.

14-latka zaszła w ciążę ze swoim o rok starszym kolegą. Prokuratura wydała dokument stwierdzający, że ciąża jest wynikiem czynu zabronionego. Jak pisała Gazeta Wyborcza, dziewczynka i jej matka chciały aborcji, ale dwa szpitale w Lublinie odmówiły tego zabiegu. Potem nie dokonano go także w szpitalu w Warszawie. Według gazety, za 14-latką podążali ksiądz i działaczki organizacji pro-life.

W środę lubelski sąd uchylił swoją wcześniejszą decyzję o umieszczeniu dziewczynki w Pogotowiu Opiekuńczym i przekazał ją pod opiekę matki. Umieścił ją tam na początku czerwca – miało to umożliwić dziewczynie swobodne podjęcie decyzji o urodzeniu dziecka lub przerwaniu ciąży.

W komunikacie wydanym w środę po zebraniu plenarnym Konferencji Episkopatu Polski w Katowicach, biskupi polscy odnieśli się do sprawy ciężarnej 14-latki z Lublina, wyrażając wdzięczność tym, którzy bronili życia poczętego. Jak mówił na konferencji abp Życiński, część mediów opisujących sprawę próbowała „zmarginalizować ludzkie sumienie, potraktować je jako czynnik nieistotny, natomiast wyraz postępu, nowoczesności i otwarcia upatrywała w tym, żeby jak najszybciej przekonać dziewczynkę do przerwania ciąży". ▲

Warszawa >> Onkolog podejrzany o branie łapówek

Zatrzymano kierownika kliniki

Kierownik kliniki nowotworów górnego układu pokarmowego Centrum Onkologii w Warszawie został zatrzymany przez CBA. Lekarz podejrzany jest o przyjmowanie łapówek – poinformowała PAP w środę rzeczniczka Prokuratury Okręgowej w Radomiu prok. Małgorzata Chrabąszcz.

Do zatrzymania Andrzeja Sz. „doszło 16 czerwca w związku z podejrzeniem o przyjmowanie korzyści majątkowych od pacjentów kliniki i ich rodzin" – powiedziała Chrabąszcz.

Dodała, że po przesłuchaniu lekarza zwolniono za poręczeniem majątkowym. Został także zawieszony w czynnościach służbowych.

Centralne Biuro Antykorupcyjne nie udziela informacji na ten temat. ▲

UE >> Centrum nie u nas

Wrocław gorszy od Budapesztu

Budapeszt został wybrany w środę przez ministrów nauki unijnej „27" na siedzibę Rady Zarządzającej Europejskiego Instytutu Innowacji i Technologii (EIT) – poinformowało słoweńskie przewodnictwo UE.

– EIT będzie mógł w końcu stać się motorem europejskiej innowacji, doskonałości, nauki i wiedzy – ogłosiła zadowolona słoweńska minister ds. nauki Mojca Kucler Dolinar.

O siedzibę EIT z Budapesztem konkurował Wrocław. Stolica Węgier miała tę przewagę, że w Polsce mieści się już unijna agencja Frontex ds. zarządzania granicami, a Węgrzy nie mają żadnej unijnej instytucji.

Wyboru siedziby EIT, do czego niezbędna była jednomyślność, dokonano dopiero za drugim podejściem. Podczas posiedzenia ministrów nauki pod koniec maja Polska uniemożliwiła wybór Budapesztu, mimo że już wtedy stolicę Węgier poparło ponad 20 ministrów.

Pomysł utworzenia Europejskiego Instytutu Technologii (EIT) zrodził się podczas przeglądu tzw. Strategii Lizbońskiej w 2005 roku. W pierwotnym zamyśle EIT miał być prestiżowym ośrodkiem akademickim. W końcu, z powodu ograniczeń budżetowych, KE zaproponowała, by instytut zbudować jako sieć współpracujących ze sobą tzw. Wspólnot Wiedzy i Innowacji. ▲

reklama

SPECJALNA OFERTA
TYLKO DLA CZYTELNIKÓW GAZETY WSPÓŁCZESNEJ!

Podróżuj z Gazetą Współczesną

GAZETA WSPÓŁCZESNA

Wilno - Troki 28.06- 29.06 - 299 zł

ZACZYNAMY WAKACJE!!! W programie zwiedzanie Zamku Wielkich Książąt Litewskich w Trokach położonego na wyspie, zwiedzanie Wilna w tym Góra Trzech Krzyży, Kościół Św. Piotra i Pawła, Katedra, Ostra Brama po czym obiadokolacja oraz nocleg w hotelu położonym przy Starówce, co da Państwu możliwość wieczornego spaceru oraz podziwiania uroków miasta po zmroku. Drugiego dnia po śniadaniu wyruszymy na dalsze zwiedzanie Wilna m.in. Cmentarz na Rossie, Muzeum A. Mickiewicza, Kościół Św. Ducha, Uniwersytet Wileński. Powrót do Białegostoku w godzinach wieczornych. Cena obejmuje 1 nocleg w hotelu 2*- pokoje z łazienkami, 1 śniadanie, 1 obiadokolację, usługi przewodnika, ubezpieczenie, transport autokarem, opiekę pilota. Dodatkowo płatne będą bilety wstępu do zwiedzanych obiektów 21 litów czyli ok 22 zł.

Aqua Park, Druskienniki 21.06 - 89 zł osoba dosorsła , 79 zł dziecko do lat 12 (cena nie zawiera biletu do Aqua Parku)

Litwa czeka! Nasza oferta daje Ci szansę na zobaczenie jednego z największych Aqua Parków w Europie, okazję do zrobienia korzystnych zakupów oraz na odrobinę zapomnienia czyli sentymentalny spacer nad brzegiem Niemna.

Super oferta dla grup: Aqua Park , Druskienniki - 99 zł z biletem wstępu.

S112408wwbn

ZAREZERWUJ:
Telefonicznie: 085 742 90 16 Online: www.wspolczesna.pl/podroze
Osobiście: Białystok, ul. Świętego Mikołaja 1, II piętro, lokal 23 (operator Biuro Podróży CET)

* Organizatorem powyższych wycieczek jest biuro podróży niezależne od Wydawnictwa Prasa Podlaska.

Studentka szuka pokoju
do wynajęcia
w mieszkaniu
studenckim.

Do koloru do wyboru.
Kolorowe ogłoszenia drobne
w Gazecie Współczesnej.

GAZETA WSPÓŁCZESNA

UNIWERSYTET W BIAŁYMSTOKU
WYDZIAŁ PRAWA

www.prawo.uwb.edu.pl Białystok ul. Mickiewicza 1

Wydział Prawa UwB proponuje
Studia niestacjonarne:

- § **prawo**
- § **europeistyka** studia I i II stopnia
- § **administracja** studia I i II stopnia

godziny pracy komisji rekrutacyjnej dostępne są na stronie Wydziału Prawa: www.prawo.uwb.edu.pl

Studia podyplomowe
tel: (085) 745-71-73; (085) 745-71-70

Konkretne zawody
Dobra pozycja na rynku pracy

§Zamówienia Publiczne
§Ochrona danych osobowych
§Studia mediatorów sądowych
§Prawo podatkowe
§Prawo europejskie i fundusze strukturalne
§Administracja Publiczna
§Finanse samorządu terytorialnego
§Studia bezpieczeństwa wewnętrznego
§Planowanie i zagospodarowanie przestrzenne
§Odpowiedzialność funkcjonariuszy służb mundurowych
§Prawne aspekty małej przedsiębiorczości
§Prawnokarna ochrona interesów Skarbu Państwa

Zdobędziesz nowy zawód lub rozwiniesz już wykonywany

Uniwersytet w Białymstoku Wydział Prawa ul. Mickiewicza 1
Tel. 085/745-71-70 WWW.prawo.uwb.edu.pl

S110408wwbhB

Przedsiębiorstwo Budownictwa Komunikacyjnego Sp. z o.o. w Łomży
ul. Sikorskiego 156, 18-400 Łomża, tel. (086) 216-01-42, fax (086) 216-38-68

OGŁASZA

PRZETARG USTNY PUBLICZNY NA SPRZEDAŻ NIŻEJ WYMIENIONEGO SPRZĘTU

Poz. przet.	Rodzaj sprzętu	Cena wywoławcza netto (zł)	Podatek VAT
1.	Koparko-ładowarka CAT 428D, r. prod. 2003	135.000 zł	+22% VAT
2.	Ładowarka MKT018, r. prod. 1999	40.000 zł	+22% VAT
3.	Rozściełacz S-750, r. prod. 1988	40.000 zł	+22% VAT
4.	Walec wibracyjny VH 700, r. prod. 2001	105.000 zł	+22% VAT
5.	KAMAZ 5511, r. prod. 1981	10.000 zł	zwolniony
6.	STAR 28 Pogotowie techn. na samoch., rok prod. 1970	5.000 zł	+22% VAT
7.	Sprężarka XAS66, r. prod. 2001, 2.500 MTg	38.000 zł	+22% VAT
8.	Zbiornik po paliwie, poj. 11.000 l	500 zł	zwolniony
9.	Zbiornik po paliwie, poj. 30.000 l	1.000 zł	zwolniony
10.	Zbiornik po paliwie, poj. 5.000 l – szt.2	500 zł/szt	zwolniony
11.	Zbiornik po paliwie, poj. 2.0000 l	800 zł	zwolniony

1. Przetarg odbędzie się **3.07.2008 r. o godzinie 10⁰⁰** w Łomży przy ulicy Sikorskiego 156.
2. Ww. sprzęt można oglądać codziennie od 7.00 do 15.00 w Łomży przy ul. Sikorskiego 156 oraz poz. 10 i 11 – zbiorniki w Kolnie na WMB.
3. Warunkiem przystąpienia do przetargu jest wpłacenie wadium w wysokości 10% ceny wywoławczej wybranego sprzętu.
4. Wadium należy wpłacić w kasie w dniu przetargu do godz. 10.00 przy ul. Sikorskiego 156.
5. Wadium przepada na rzecz organizatora przetargu, jeżeli żaden z uczestników przetargu nie zaoferuje ceny równej co najmniej cenie wywoławczej.
6. Sprzedający nie ponosi odpowiedzialności z tytułu rękojmi za wady sprzedanych towarów.
7. Sprzęt może być wycofany z przetargu bez podania przyczyn.
8. Sprzedany sprzęt nie podlega reklamacji.
9. **Bliższe informacje na temat sprzętu: tel. (086) 216-01-42 lub kom. 510200591, 510200571.**

S107708wlbl

Rogowski
DEVELOPMENT

Dział Sprzedaży Mieszkan Białystok
ul. Legionowa 28 lok. 202
tel.: 085 749 99 09; fax: 085 749 99 02
e-mail: mieszkania@rogowskidevelopment.pl

Mieszkania
w atrakcyjnych lokalizacjach
w Białymstoku i w Warszawie

Zamieszkaj u siebie
jeszcze w tym roku!

Zespoł Mieszkaniowy Lesna
Termin oddania: IV kwartał 2008r
Lokalizacja: Białystok,
u zbiegu ulic: Leśnej, Poziomej i Sowlańskiej
Mieszkania: od 49m^2 do 59m^2
Cena: 4400zł/m^2 - 4900zł/m^2

Apartamenty 1000-lecia
Termin oddania IV kwartał 2009
Lokalizacja Białystok przy Al. 1000-lecia P.P.
Mieszkania od 28m^2 do 190m^2
Cena: 4,490 zł/m^2 do 5,350 zł/m^2

Osiedle Ignatki, ul. Jodłowa
Budynek I
Termin oddania: IV kwartał 2008r
Lokalizacja: Białystok,
Mieszkania: od 40m^2 do 51m^2
Cena: 4200zł/m^2 - 4600zł/m^2*
Budynek II
Termin oddania III kwartał 2009
Mieszkania od 40m^2 do 61m^2
Cena: 4400 zł/m^2 - 4800 zł/m^2 *

Osiedle Wysoki Stoczek ul. Szeroka
Termin oddania: IV kwartał 2008r
Lokalizacja: Białystok, ul. Szeroka
Mieszkania: od 45m^2 do 49m^2
Cena: 4600zł/m^2 - 5150zł/m^2*

*** Kupując parter zyskujesz możliwosc wypoczynku we własnym ogrodku.**

Pełna oferta na stronie: www.rogowskidevelopment.pl

STIFF www.stiff.pl
OKNA i DRZWI
WYŁĄCZNY
DYSTRYBUTOR

Białystok (Hurtownia)
ul. Marczukowska 6 (w podwórzu)
tel. 085 741-09-89, 741-09-94

Sprzedaż detaliczna
tel. 085 652-55-58

Białystok
ul. Mickiewicza 80/2,
tel. 085 652-55-58

Sokółka
Pl. Kościuszki 15/2 (budynek ZGKiM)
tel. 085 711-33-73

Mońki
ul. Białostocka 3, tel. 085 716-40-00

Hajnówka
ul. Wierobieja 8 (dawna Buczka)
tel. 085 682-32-30

Bielsk Podlaski
ul. Mickiewicza 102, tel. 085 730-27-77

Siemiatycze
ul. Grodzieńska 2, tel. 085 655-53-59

S135608wwch

Hipermarket KWADRAT
zatrudni:
Sprzedawców
różnych działów
Zarobki od 1150 do 1500 zł
(brutto+premia).
Wskazane badania
na nosicielstwo.
Oferty proszę wysyłać
na adres e-mail:
asystentka@galeriakwadrat.com.pl

R775808wwbo

GAZETA
WSPÓŁCZESNA
www.wspolczesna.pl

OGŁOSZENIE O PRZETARGU

Ceramika Budowlana Lewkowo Spółka z o.o.
Lewkowo Stare 64, 17-220 Narewka
ogłasza przetarg ustny nieograniczony na sprzedaż:

- **Wózka widłowego** GPW 2009U nr. fabr. 699788, nr ew.18, rok prod. 1993, - sprawny technicznie – cena wywoławcza **8000,00 zł**
- **Wózka widłowego** GPW UZ nr. fabr. 272099, nr ew.19, rok prod. 1996, silnik do remontu, – cena wywoławcza **6000,00 zł.**
- **Wózka widłowego TOYOTA** typu 6FG30, nr. fabr. 10682, nr.ew. 21, do remontu, – cena wywoławcza **3000,00 zł.**
- **Samochodu dostawczego** ŻUK K11C, rok prod. 1992, nr podwozia 560367, sprawny technicznie – cena wywoławcza **1200,00 zł.**
- **Samochód osobowy** „UNO" rok prod. 1999, nr nadwozia ZFA 146A0000054483, – cena wywoławcza **1500,00 zł.**
- **Piła ramowa** PR 300 nr fabr. 1202/2, rok prod. 1961, – cena wywoławcza **700 zł.**

Przetarg odbędzie się dnia 7.07.2008 r. o godzinie 12.00 w siedzibie firmy.

W przypadku niesprzedania ww. urządzeń i pojazdów w I przetargu, o godzinie 13.00 zostanie przeprowadzony II przetarg.

Niezbędne informacje odnośnie przetargu udzielane są w godzinach 7.00-14.00, tel. 606898726.

Przedmioty wystawione do przetargu można oglądać w siedzibie CB Lewkowo w dni robocze w godz. 7.00-14.00.

Wadium w wysokości 10% ceny wywoławczej należy wpłacić przed przetargiem w kasie CB Lewkowo.

Zastrzegamy prawo do swobodnego wyboru oferenta oraz unieważnienia przetargu bez podania przyczyn.

R130208wwbh

PREZYDENT MIASTA ŁOMŻY

ogłasza konkurs na kandydata na stanowisko

DYREKTORA

Przedszkola Publicznego nr 14 w Łomży

1. Do konkursu może przystąpić osoba, która spełnia następujące wymagania:
   1/ ukończyła studia wyższe magisterskie i posiada przygotowanie pedagogiczne oraz kwalifikacje do zajmowania stanowiska nauczyciela w przedszkolu bądź ukończyła studia wyższe zawodowe i posiada przygotowanie pedagogiczne lub ukończyła kolegium nauczycielskie albo nauczycielskie kolegium języków obcych oraz posiada kwalifikacje do zajmowania stanowiska nauczyciela w przedszkolu oraz stopień awansu zawodowego nauczyciela mianowanego lub dyplomowanego,
   2/ ukończyła studia wyższe lub studia podyplomowe z zakresu zarządzania albo kurs kwalifikacyjny z zakresu zarządzania oświatą, prowadzony zgodnie z przepisami w sprawie placówek doskonalenia nauczycieli,
   3/ posiada co najmniej pięcioletni staż pracy pedagogicznej na stanowisku nauczyciela lub pięcioletni staż pracy dydaktycznej na stanowisku nauczyciela akademickiego,
   4/ w okresie pięciu lat bezpośrednio przed powierzeniem stanowiska dyrektora uzyskała co najmniej dobrą ocenę pracy w przedszkolu, szkole lub placówce, a w przypadku nauczyciela akademickiego – pozytywną ocenę pracy w okresie ostatnich czterech lat pracy w szkole wyższej jeżeli stanowisko dyrektora obejmuje bezpośrednio po ustaniu zatrudnienia w szkole wyższej, albo w okresie roku bezpośrednio przed przystąpieniem do konkursu na stanowisko dyrektora uzyskała pozytywną ocenę dorobku zawodowego,
   5/ posiada zaświadczenie lekarskie o braku przeciwwskazań zdrowotnych do wykonywania pracy na stanowisku kierowniczym,
   6/ nie była karana karą dyscyplinarną, o której mowa w art. 76 ust. 1 ustawy z dnia 26 stycznia 1982 r. – Karta nauczyciela (DzU z 2006 r. nr 97, poz. 674 z późn. zm.), oraz nie toczy się przeciwko niej postępowanie dyscyplinarne,
   7/ nie była karana za przestępstwo popełnione umyślnie oraz nie toczy się przeciwko niej postępowanie karne,
   8/ nie była karana zakazem pełnienia funkcji kierowniczych związanych z dysponowaniem środkami publicznymi, o których mowa w art. 31 ust. 1 pkt 4 ustawy z dnia 17 grudnia 2004 r. o odpowiedzialności za naruszenie dyscypliny finansów publicznych (DzU z 2005 r. nr 14, poz. 114, z późn. zm.).

2. Oferty osób przystępujących do konkursu powinny zawierać:
   1/ uzasadnienie przystąpienia do konkursu wraz z koncepcją funkcjonowania i rozwoju przedszkola,
   2/ życiorys z opisem przebiegu pracy zawodowej, zawierający w szczególności informację o stażu pracy pedagogicznej – w przypadku nauczyciela, lub stażu pracy dydaktycznej – w przypadku nauczyciela akademickiego,
   3/ akt nadania stopnia nauczyciela mianowanego lub dyplomowanego oraz dokumenty potwierdzające posiadanie wymaganego wykształcenia – w przypadku osoby będącej nauczycielem,
   4/ dyplom ukończenia studiów wyższych oraz dokumenty potwierdzające posiadanie wymaganego stażu pracy, wykształcenia i przygotowania zawodowego – w przypadku osoby niebędącej nauczycielem,
   5/ dyplom ukończenia studiów wyższych lub studiów podyplomowych z zakresu zarządzania albo zaświadczenie o ukończeniu kursu kwalifikacyjnego z zakresu zarządzania oświatą,
   6/ ocenę pracy, o której mowa w § 1 pkt 4 rozporządzenia Ministra Edukacji Narodowej i Sportu z dnia 6 maja 2003 roku w sprawie wymagań, jakim powinna odpowiadać osoba zajmująca stanowisko dyrektora oraz inne stanowisko kierownicze, w poszczególnych typach szkół i placówek,
   7/ zaświadczenie lekarskie o braku przeciwwskazań zdrowotnych do wykonywania pracy na stanowisku kierowniczym,
   8/ oświadczenie, że kandydat nie był karany karą dyscyplinarną, o której mowa w art. 76 ust. 1 ustawy z dnia 26 stycznia 1982 r. – Karta nauczyciela (DzU z 2006 r. Nr 97, poz. 674 z późn. zm.), oraz nie toczy się przeciwko niemu postępowanie dyscyplinarne,
   9/ oświadczenie, że kandydat nie był karany za przestępstwo popełnione umyślnie oraz nie toczy się przeciwko niemu postępowanie karne,
   10/ oświadczenie, że kandydat nie był karany zakazem pełnienia funkcji kierowniczych związanych z dysponowaniem środkami publicznymi, o którym mowa w art. 31 ust. 1 pkt 4 ustawy z dnia 17 grudnia 2004 r. o odpowiedzialności za naruszenie dyscypliny finansów publicznych (DzU z 2005 r. nr 14, poz. 114 z późn. zm.),
   11/ oświadczenie, że kandydat wyraża zgodę na przetwarzanie swoich danych osobowych zgodnie z ustawą z dnia 29 sierpnia 1997 r. o ochronie danych osobowych zgodnie z ustawą z dnia 29 sierpnia 1997 r. o ochronie danych osobowych (DzU z 2002 r. nr 101, poz. 926 z późn. zm.) w celach przeprowadzenia konkursu na stanowisko dyrektora.

3. Dodatkowe umiejętności, predyspozycje i preferencje oczekiwane od kandydata:
   - podstawowa wiedza teoretyczna i praktyczna w zakresie obsługi sprzętu komputerowego,
   - elementarna znajomość możliwości pozyskiwania środków z funduszy europejskich na dofinansowanie oświaty,
   - łatwość nawiązywania kontaktów, komunikatywność, umiejętność kierowania kolektywem ludzkim,
   - oczekiwany wiek umożliwiający odbycie co najmniej jednej pełnej 5 letniej kadencji .

4. Oferty należy składać w zamkniętych kopertach z podanym adresem zwrotnym i dopiskiem „Konkurs", w terminie 14 dni poczynając od dnia ukazania się ogłoszenia, na adres Urząd Miejski, Wydział Oświaty, Kultury i Sportu, ul. Farna 1, 18-400 Łomża.

5. Konkurs przeprowadzi komisja konkursowa powołana przez Prezydenta Miasta Łomży z siedzibą w Łomży, ul. Stary Rynek 14.

6. O terminie i miejscu przeprowadzenia postępowania konkursowego kandydaci zostaną powiadomieni indywidualnie.

S108406wlbl

PREZYDENT MIASTA ŁOMŻY

ogłasza **konkurs** na kandydata na stanowisko

DYREKTORA

Zespołu Szkół Specjalnych w Łomży.

1. **Do konkursu może przystąpić osoba, która spełnia następujące wymagania:**
   1/ ukończyła studia wyższe magisterskie i ma przygotowanie pedagogiczne oraz kwalifikacje do zajmowania stanowiska nauczyciela w szkole i spełnia wymagania określone w pkt. 2-8, oraz posiada stopień awansu zawodowego nauczyciela mianowanego lub dyplomowanego,
   2/ ukończyła studia wyższe lub studia podyplomowe z zakresu zarządzania albo kurs kwalifikacyjny z zakresu zarządzania oświatą, prowadzony zgodnie z przepisami w sprawie placówek doskonalenia nauczycieli,
   3/ posiada co najmniej pięcioletni staż pracy pedagogicznej na stanowisku nauczyciela lub pięcioletni staż pracy dydaktycznej na stanowisku nauczyciela akademickiego,
   4/ w okresie pięciu lat bezpośrednio przed powierzeniem stanowiska dyrektora uzyskała co najmniej dobrą ocenę pracy w przedszkolu, szkole lub placówce, a w przypadku nauczyciela akademickiego – pozytywną ocenę pracy w okresie ostatnich czterech lat pracy w szkole wyższej, jeżeli stanowisko dyrektora obejmuje bezpośrednio po ustaniu zatrudnienia w szkole wyższej, albo w okresie roku bezpośrednio przed przystąpieniem do konkursu na stanowisko dyrektora uzyskała pozytywną ocenę dorobku zawodowego,
   5/ posiada zaświadczenie lekarskie o braku przeciwwskazań zdrowotnych do wykonywania pracy na stanowisku kierowniczym,
   6/ nie była karana karą dyscyplinarną, o której mowa w art. 76 ust. 1 ustawy z dnia 26 stycznia 1982 r. – Karta nauczyciela (DzU z 2006 r. nr 97, poz. 674 z późn. zm.), oraz nie toczy się przeciwko niej postępowanie dyscyplinarne,
   7/ nie była karana za przestępstwo popełnione umyślnie oraz nie toczy się przeciwko niej postępowanie karne,
   8/ nie była karana zakazem pełnienia funkcji kierowniczych związanych z dysponowaniem środkami publicznymi, o których mowa w art. 31 ust. 1 pkt 4 ustawy z dnia 17 grudnia 2004 r. o odpowiedzialności za naruszenie dyscypliny finansów publicznych (DzU z 2005 r. nr 14, poz. 114, z późn. zm.),
   9/ złożyła oświadczenie lustracyjne w myśl ustawy z dnia 18 października 2006 r. (DzU z 2007 r. Nr 63, poz. 425 z późn. zm.).

2. **Do konkursu może przystąpić osoba, niebędąca nauczycielem, która:**
   1/ ukończyła studia wyższe magisterskie,
   2/ posiada co najmniej pięcioletni staż pracy,
   3/ posiada wykształcenie i przygotowanie zawodowe odpowiadające kierunkowi kształcenia w szkole,
   4/ spełnia wymagania określone w pkt 1 ppkt 2 i 5-8.

3. **Oferty osób przystępujących do konkursu powinny zawierać:**
   1/ uzasadnienie przystąpienia do konkursu wraz z koncepcją funkcjonowania i rozwoju szkoły,
   2/ życiorys z opisem przebiegu pracy zawodowej, zawierający w szczególności informację o stażu pracy pedagogicznej – w przypadku nauczyciela lub stażu pracy dydaktycznej – w przypadku nauczyciela akademickiego,
   3/ akt nadania stopnia nauczyciela mianowanego lub dyplomowanego oraz dokumenty potwierdzające posiadanie wymaganego wykształcenia – w przypadku osoby będącej nauczycielem,
   4/ dyplom ukończenia studiów wyższych oraz dokumenty potwierdzające posiadanie wymaganego stażu pracy, wykształcenia i przygotowania zawodowego – w przypadku osoby niebędącej nauczycielem,
   5/ dyplom ukończenia studiów wyższych lub studiów podyplomowych z zakresu zarządzania albo zaświadczenie o ukończeniu kursu kwalifikacyjnego z zakresu zarządzania oświatą,
   6/ ocenę pracy, o której mowa w § 1 pkt 4 rozporządzenia Ministra Edukacji Narodowej i Sportu z dnia 6 maja 2003 roku w sprawie wymagań, jakim powinna odpowiadać osoba zajmująca stanowisko dyrektora oraz inne stanowisko kierownicze, w poszczególnych typach szkół i placówek,
   7/ zaświadczenie lekarskie o braku przeciwwskazań zdrowotnych do wykonywania pracy na stanowisku kierowniczym,
   8/ oświadczenie, że kandydat nie był karany karą dyscyplinarną, o której mowa w art. 76 ust. 1 ustawy z dnia 26 stycznia 1982 r. – Karta nauczyciela (DzU z 2006 r. Nr 97, poz. 674 z późn. zm.), oraz nie toczy się przeciwko niemu postępowanie dyscyplinarne,
   9/ oświadczenie, że kandydat nie był karany za przestępstwo popełnione umyślnie oraz nie toczy się przeciwko niemu postępowanie karne,
   10/ oświadczenie, że kandydat nie był karany zakazem pełnienia funkcji kierowniczych związanych z dysponowaniem środkami publicznymi, o którym mowa w art. 31 ust. 1 pkt 4 ustawy z dnia 17 grudnia 2004 r. o odpowiedzialności za naruszenie dyscypliny finansów publicznych (DzU z 2005 r. nr 14, poz. 114 z późn. zm.),
   11/ oświadczenie, że kandydat wyraża zgodę na przetwarzanie swoich danych osobowych zgodnie z ustawą z dnia 29 sierpnia 1997 r. o ochronie danych osobowych (DzU z 2002 r. nr 101, poz. 926 z późn. zm.) w celach przeprowadzenia konkursu na stanowisko dyrektora,
   12/ pisemną informację, iż kandydat złożył oświadczenie lustracyjne w myśl ustawy z dnia 18 października 2006 r. (DzU z 2007 r. Nr 63, poz.425 z późn. zm.).

4. **Dodatkowe umiejętności, predyspozycje i preferencje oczekiwane od kandydata:**
   - podstawowa wiedza teoretyczna i praktyczna w zakresie obsługi sprzętu komputerowego,
   - elementarna znajomość możliwości pozyskiwania środków z funduszy europejskich na dofinansowanie oświaty,
   - łatwość nawiązywania kontaktów, komunikatywność, umiejętność kierowania kolektywem ludzkim,
   - oczekiwany wiek umożliwiający odbycie co najmniej jednej pełnej 5-letniej kadencji .

5. Oferty należy składać w zamkniętych kopertach z podanym adresem zwrotnym i dopiskiem **„Konkurs"**, w terminie **14 dni poczynając od dnia ukazania się ogłoszenia, na adres: Urząd Miejski, Wydział Oświaty, Kultury i Sportu, ul. Farna 1, 18-400 Łomża.**

6. **Konkurs przeprowadzi komisja konkursowa powołana przez Prezydenta Miasta Łomży z siedzibą w Łomży, ul. Stary Rynek 14.**
7. **O terminie i miejscu przeprowadzenia postępowania konkursowego kandydaci zostaną powiadomieni indywidualnie.**
8. **Wzór informacji o złożeniu oświadczenia lustracyjnego do pobrania w Urzędzie Miejskim w Łomży, Wydział Oświaty, Kultury i Sportu, ul. Farna 1.**

S108538wlbl

PRACA

ZATRUDNIĘ

„PHU „KURPIEWSKI" ZATRUDNI OSOBĘ
NA STANOWISKO KASJER/OBSŁUGA KLIENTA.
MIEJSCE PRACY: STACJA PALIW W KOLNIE. TYLKO
OSOBY NIE UCZĄCE SIĘ. OSOBY ZAINTERESOWANE
PROSIMY O PRZESŁANIE CV NA ADRES:
KURPIEWSKI M.K@POCZTA.FM,
KONTAKT: 086 2184456.

„PHU „KURPIEWSKI" ZATRUDNI OSOBĘ
NA STANOWISKO KASJER/OBSŁUGA KLIENTA.
MIEJSCE PRACY: STACJA PALIW W ŁOMżY.
TYLKO OSOBY NIE UCZĄCE SIĘ. OSOBY
ZAINTERESOWANE PROSIMY O PRZESŁANIE CV
NA ADRES: KURPIEWSKI M.K@POCZTA.FM,
KONTAKT: 086 2184456.

ANGLIA, pakowanie kosmetyków, kwiatów, (042)632-56-25, www.maxim.home.pl

ARMEN Sp z o.o. Bielsk Podlaski poszukuje prezesa, wykształcenie wyższe, dwuletni staż w zarządzaniu spółką, biegła znajomość języka ormiańskiego i rosyjskiego. 0510-298-420.

DO zbioru truskawek. (085)721-92-18.

DORADCÓW finansowych Profi Credit 0(502)605-905.

EMERYCI MSWiA. (065)543-56-08, 0508-931-753.

FIRMA optyczna nawiąże współpracę z okulistami i optometrystami. 0694-075-192.

KIEROWCA C+E, doświadczenie, j. rosyjski, angielski, znajomość granicy wschodniej. 0509-942-200.

KIEROWCA do jazdy Tirem z naczepą chłodnią na trasach: Polska-Belgia-Rosja, z praktyką na stałe. Łapy k/Białegostoku.(085)650-21-99, 0602-557-199, 0602-591-457.

KIEROWCĘ C+E z okolic Grajewa. 0504-177-599.

KIEROWCĘ kat. C+E, tylko UE. 0660-464-946.

KIEROWNIK -majster budowy. 0785-199-873.

KORZYSTNE wynagrodzenie prowizyjne. (085)744-24-54.

LECH Garmażeria Stropolska, poszukuje mężczyzn do produkcji garmażeryjnej (aktualna książeczka zdrowia). (085)747-42-15.

MĘŻCZYNĘ w gospodarstwie. (086)476-08-16.

MĘŻCZYZNĘ w gospodarstwie. (086)476-18-03, 0604-211-735.

MONTERÓW instalacji sanitarnych, inżynierów branży sanitarnej -absolwenci -delegacja. (085)675-48-14.

MURARZY i pomocników. 0784-391-833.

NIEPEŁNOLETNICH do nauki zawodu piekarza Kuriany. 0501-658-083.

PIEKARZA z zakwaterowaniem,Kuriany. 0501-658-083.

POMOC w gospodarstwie rolnym, okolice 0604-246-881.

PRACOWNIK warsztatu, reklamy, CV- Kursor ul. Octowa 2B.

PROFESJONALNEGO traktorzystę. 0502-658-057.

SAMODZIIELNY tynkarz. Praca agregatem. Wysokie Mazowieckie. 0785-199-873.

SPRZDAWCĘ w branży RTV, Suwałki(087)565-34-92.

STUDENTKĘ -salon. (085)675-50-06, 0501-367-289.

SZYBKO rozwijająca się firma, zajmująca się
międzynarodowymi przewozami ładunków szuka
kierowcy po Europie. Oferujemy dobrze płatną
pracę, nowe samochody z nawigacją.
Płacimy 60-65 euro dziennie, zawsze na czas.
+370-685-65740, Litwa.

TYNKARZY gipsowych, 0505-517-997.

ZAGRANICA budowa -fabryka. 0698-592-110.

ZAKŁADY Mięsne Netter w Bielsku Podalaskim, ul. Brańska 116, zatrudnią palacza z uprawnieniem na kotły wysokoprężne. Zainteresowanych prosimy o kontakt telefoniczy. (085)731-91-22.

ZATRUDNIĘ przy sprzątaniu terenów. Praca w godz. 6.00-11.00, Suwałki, Nowomiejska 3, Inne, Suwałki0605-552-017.

KUPIĘ ZŁOTĄ RYBKĘ

Do koloru do wyboru.
Kolorowe ogłoszenia drobne
w Gazecie Współczesnej.

GAZETA WSPÓŁCZESNA

AUTOMOTO

KUPIĘ

AUTA do wyrejestrowania, 0510-943-771, (085)675-28-12.

AUTA powypadkowe kupię. 0506-160-633.

AUTA powypadkowe skupuję. 0501-328-434.

POWYPADKOWE do wyrejestrowania. 0506-427-705.

SPRZEDAM

AUDI A3 S-line, 1.6 benzyna, (2000), sprowadzony, zarejestrowany, 24.000,-. 0604-440-399.

AUDI A3 S-line, 1.6 benzyna, (2000), sprowadzony, zarejestrowany, 30.000,-. 0604-440-388.

AUDI A6, 1.9TDI, 130KM, 34.500,-. (085)711-70-03, 0698-634-075.

CITROEN C5, 2002r, CDI, 0885-164-344.

JELCZ 416, 3-osiowy, 0604-076-957.

KANGOO, 2004, 1,5 DCI, full wersja. 0691-990-325.

KOPARKA kołowa K-406, 0604-076-957.

MERCEDES Sprinter 316 CDI, 2002 i 2004r. 0604-855-461.

MERCEDES VITO, 2002R. 112, CDI, 29.000 ZŁ. 0502-642-680.

OPEL Astra II, 2001r, kombi. 0694-999-722.

OPEL Astra, 1 600 cm3, 1995r, 0509-821-623.

OPEL Omega, 1997r, sedan, 0505-939-394.

OPEL Vectra, 1993r. c. zamek, wspomaganie, 1,6, 2,500 zł. wymieniony rozrząd. 0600-988-943.

POLO Classic 1.4, 1997r. 0798-719-501.

PRZYCZEPA skrzyniowa, 0604-076-957.

RENAULT Master 2.5 D, (2000), plandeka. (085)718-20-07, 0515-094-992.

SIŁOWNIK od przyczepy wywrotki, 0604-076-957.

SPRZEDAM Kamaza wywrot 5320, koparkę 406, Ostrówek, Scoripio, DT. 0512-618-328.

VOLKSWAGEN bus 2.4 diesel, (1993), 10.000,-. 0604-844-752.

VW T4, (1992), 6.800,-.(085)719-60-98, 0503-314-597.

CZĘŚCI

AUTO części używane skup anglików. 0790-888-555.

KATALIZATORY -skup., 0507-730-067.

OPONY -tanio. 0698-195-597.

INNE

SUZUKI GSXF 750, 1996r., Motocykl sprowadzony z zagranicy, gotowy do rejestracji, przebieg 52000 km, 0889-918-288.

ZAKUPY

HURTOWNIE

ANGIELSKA odzież używana, czyściwo. Hurtownia IMPORTAL. Białystok, Pogodna 63/1, 0665-600-017, (085)663-20-05.

IRLANDIA, hurtownia odzieży używanej, Białystok, Produkcyjna 9, 0600-403-866, (085)651-42-91.

ODZIEŻ używana BARDZO DOBREJ JAKOŚCI - Anglia Birmingham - Hurtownia Mars Białystok, ul. Kleeberga 22, (085)664-72-11.

SKLEPY

SKLEP Drew-Met, Hetmańska 10. (085)651-47-46. Wyposażenie łazienek, meble łazienkowe, materiały instalacyjne, budowlane do remontu mieszkań

PRODUCENCI

PARKIETY, schody, wykończenia, chemia z Hajnówki. (085)683-46-38 www.andrwpol.com.pl

NIERUCHOMOŚCI

KUPIĘ

PRZYMĘ ziemię, 0600-301-730.

SPRZEDAM

1700 mkw, 4000 mkw. (085)719-68-79.

2-POK. 39m2, bezpośrednio, centrum. 0698-759-613.

3-POKOJOWE, 48m2, płyta, parter, po remoncie, wspólnota, Popiełuszki. 173000zł, 0501-654-839.

3-POKOJOWE. 0509-281-231, (085)654-64-53.

ATRAKCYJNA cena garaży blaszanych -transport, montaż gratis. 0501-231-350.

BARANOWICKA 5700m2. 280 zł/m2. 0602-584-293.

BLASZAKI garaże -tanio i solidnie. (085)730-18-00, 0694-052-905.

BLASZAKI garaże tanio, transport montaż gratis. 0506-900-520, (052)348-71-48, (041)263-27-42.

DOM, Bargłów Kościelny. 0696-035-961.

DOM, Białystok-Dojlidy Górne, 790.000,-. 0604-613-588.

DOM, nowe domy szeregowe, godz.8-16, Białystok, 085 6545567.

DOM, Suwałki. 0663-961-121.

DZIAŁKĘ 3200 m2 z prawem budowy. (085)719-60-98, 0503-314-597.

DZIAŁKĘ rolną z możliwością zabudowy o powierzchni 2,5 ha w Bokinach blisko rzeki, 0885-631-085.

FERMĘ trzody chlewnej, 300 loch cykl zamknięty. 0605-820-749.

GARAŻE blaszaki- tanio. 0505-126-033.

GARAŻE blaszane, różne wymiary. Producent! Montaż, transport gratis! Raty. (085)652-47-85, 0500-585-111 www.garazeblaszane.pl.tl

GOŁDAP, budynek handlowy, centrum. 0512-370-445.

GOSPODARSTWO, 31 ha z budynkami, gm. Przerośl, (087)569-12-14.

GRAJEWO działka inwestycyjna 2,6 ha róg ulicy Przemysłowej- Wiewiórczej, 0501-417-564.

HIPOTEKI różne, 085 744-50-90.

LOKAL pod działalność przy ul. Upalnej, 57m2, Białystok. 0660-671-477.

M3, 46m2, ul. Bema, Ip., 506-401-073, 505-703-657.

MIESZKANIE w Ełku lub wynajmę. 0602-862-605.

POPOWO koło Prostek, działka budowlana 1500 mkw, 20 zł/mkw, 087/611-27-24.

RAJGRÓD działki 700 mkw dostęp do jeziora, dom 80 mkw, 2006r, pomost, garaż, 0508-468-233.

WASZYNGTONA 50,3 m2, parter, 200.000 zł, (085)742-21-15, www.em4nieruchomosci.pl

WYNAJMĘ

DUBOIS wysoki standard Nowe Miasto. 086/277-67-58 po 19.

GRAJEWO -Broniewskiego lokale - handlowe 30 i 80 mkw, 600 -1500 zł. 0601-394-489.

LOKAL 38m2. 0667-640-059.

LOKAL w centrum Supraśla. 0509-744-827.

NAUKA

www.profesja.edu.pl
PROFESJA
CENTRUM KSZTAŁCENIA KADR
CERTYFIKAT JAKOŚCI ISO 9001:2001
MIĘDZYNARODOWE CERTYFIKATY
ZAWODOWE "City & Guilds"
STYPENDIA NAUKOWE
POŚREDNICTWO PRACY, BIURO KARIER
INTERNET GRATIS
KINO, TEATR, BASEN, ZNIŻKI
ZAŚW. ZUS,WKU, OPIEKA MEDYCZNA
POLICEALNE SZKOŁY
KURSY
LO, LOU ROK GRATIS
SEMESTR GRATIS!
na wybranych kierunkach
ADMINISTRACJA, AGENT CELNY, ASYSTENT OSOBY NIEPEŁNOSPRAWNEJ, ARCHITEKTURA WNĘTRZ, BARMAN, BIOMASAŻ, BUDOWNICTWO, CHARAKTERYZATOR, DIETETYKA, EKONOMIA, FOTOGRAFIA, FLORYSTYKA, FRYZJERSTWO, GASTRONOMIA, HANDEL ZAGRANICZNY, HOTELARSTWO, INFORMATYKA, KOSMETYKA, MANICURZYSTKA, MECHANIK, MECHATRONIK, OPIEKUN W DOMU POMOCY SPOŁECZNEJ, PILOT WYCIECZEK, PSYCHOPEDAGOGIKA, RACHUNKOWOŚĆ, REKLAMA, TURYSTYKA, WEBMASTER, WIZAŻ ...
70 KIERUNKÓW KSZTAŁCENIA
Białystok, ul. Rynek Kościuszki 24
tel./fax 085 732 26 80 , 732 71 31
GG 7331372, SKYPE: profesja-bialystok
Infolinia 0801 133 000
Z TYM KUPONEM DO 26.06
BEZ WPISOWEGO
* szczegóły promocji w regulaminie promocji 2008.

AGROBIZNES, GASTRONOMIA, HOTELARSTWO, TURYSTYKA, INFORMATYKA. ul. Kraszewskiego 33, Białystok 085 732-42-16, WWW.SZKOLA.AMJ.PL

BUDOWLANE -zaoczne. 0606-758-757.

L.O.-ZAOCZNE Białystok, Brukowa 2, (085)742-04-69, www.spo.edu.pl.

LO dla dorosłych, studium ekonomiczne, Białystok, ul. Boh Monte Cassino 25, (085)745-13-73, 0504-211182.

TECHNIK ochrony - własna strzelnica - bezpłatne strzelanie, technik informatyk - bezpłatne szkolenia Microsoft, opiekun w domu pomocy społecznej - pierwszy semestr gratis. Białystok, Brukowa 2, (085)742-04-69, www.spo.edu.pl

ZAOCZNE LO „PEGAZ" zaprasza Stołeczna 21 085 74 447 74, 085 719 34 26 lub zlopegaz@interia.pl

KURSY

AUTOMOBILKLUB- prawo jazdy. (085)732-76-85.

TURYSTYKA

***BELGIA,** Holandia, Niemcy- Sobota, Niedziela -DVD, klimatyzacja. (085)747-00-01, 0602-664-771

***BELGIA,** Niemcy -wtorek, sobota, sprinter. (085)663-56-24, 0602-697-881.

AGROTURYSTYKA -jezioro k/Ełku, 0505-622-600.

BELGIA, sobota wieczór, niedziela, poniedziałek. 0604-855-461.

BELGIA, Niemcy, Holandia -sobota, niedziela -Mercedesy, klimatyzacja, video. „MAXIM". (085)662-16-00.

BELGIA, Niemcy, Holandia, piątek. 0503-136-520.

WWW.HOTELAQUASOL.PL, www.zalakaros.pl, www.hajduszoboszlohotele.pl.

PREZYDENT MIASTA ŁOMŻY

ogłasza konkurs na kandydata na stanowisko

DYREKTORA

Szkoły Podstawowej nr 5 i 10 w Łomży.

1. **Do konkursu może przystąpić osoba, która spełnia następujące wymagania:**
   1/ ukończyła studia wyższe magisterskie i posiada przygotowanie pedagogiczne oraz kwalifikacje do zajmowania stanowiska nauczyciela w szkole podstawowej bądź ukończyła studia wyższe zawodowe i posiada przygotowanie pedagogiczne lub ukończyła kolegium nauczycielskie albo nauczycielskie kolegium języków obcych oraz posiada kwalifikacje do zajmowania stanowiska nauczyciela w szkole podstawowej oraz stopień awansu zawodowego nauczyciela mianowanego lub dyplomowanego.
   2/ ukończyła studia wyższe lub studia podyplomowe z zakresu zarządzania albo kurs kwalifikacyjny z zakresu zarządzania oświatą, prowadzony zgodnie z przepisami w sprawie placówek doskonalenia nauczycieli,
   3/ posiada co najmniej pięcioletni staż pracy pedagogicznej na stanowisku nauczyciela lub pięcioletni staż pracy dydaktycznej na stanowisku nauczyciela akademickiego,
   4/ w okresie pięciu lat bezpośrednio przed powierzeniem stanowiska dyrektora uzyskała co najmniej dobrą ocenę pracy w przedszkolu, szkole lub placówce, a w przypadku nauczyciela akademickiego – pozytywną ocenę pracy w okresie ostatnich czterech lat pracy w szkole wyższej, jeżeli stanowisko dyrektora obejmuje bezpośrednio po ustaniu zatrudnienia w szkole wyższej, albo w okresie roku bezpośrednio przed przystąpieniem do konkursu na stanowisko dyrektora uzyskała pozytywną ocenę dorobku zawodowego,
   5/ posiada zaświadczenie lekarskie o braku przeciwwskazań zdrowotnych do wykonywania pracy na stanowisku kierowniczym,
   6/ nie była karana karą dyscyplinarną, o której mowa w art. 76 ust. 1 ustawy z dnia 26 stycznia 1982 r. – Karta nauczyciela (DzU z 2006 r. nr 97, poz. 674 z późn. zm.), oraz nie toczy się przeciwko niej postępowanie dyscyplinarne,
   7/ nie była karana za przestępstwo popełnione umyślnie oraz nie toczy się przeciwko niej postępowanie karne,
   8/ nie była karana zakazem pełnienia funkcji kierowniczych związanych z dysponowaniem środkami publicznymi, o których mowa w art. 31 ust. 1 pkt 4 ustawy z dnia 17 grudnia 2004 r. o odpowiedzialności za naruszenie dyscypliny finansów publicznych (DzU z 2005 r. nr 14, poz. 114 z późn. zm.),
   9/ złożyła oświadczenie lustracyjne w myśl ustawy z dnia 18 października 2006 r. (DzU z 2007 r. nr 63, poz. 425 z późn. zm.).

2. **Do konkursu może przystąpić osoba niebędąca nauczycielem, która:**
   1/ ukończyła studia wyższe magisterskie,
   2/ posiada co najmniej pięcioletni staż pracy,
   3/ posiada wykształcenie i przygotowanie zawodowe odpowiadające kierunkowi kształcenia w szkole,
   4/ spełnia wymagania określone w pkt. 1 ppkt. 2 i 5-8.

3. **Oferty osób przystępujących do konkursu powinny zawierać:**
   1/ uzasadnienie przystąpienia do konkursu wraz z koncepcją funkcjonowania i rozwoju szkoły,
   2/ życiorys z opisem przebiegu pracy zawodowej, zawierający w szczególności informację o stażu pracy pedagogicznej – w przypadku nauczyciela lub stażu pracy dydaktycznej – w przypadku nauczyciela akademickiego,
   3/ akt nadania stopnia nauczyciela mianowanego lub dyplomowanego oraz dokumenty potwierdzające posiadanie wymaganego wykształcenia – w przypadku osoby będącej nauczycielem,
   4/ dyplom ukończenia studiów wyższych oraz dokumenty potwierdzające posiadanie wymaganego stażu pracy, wykształcenia i przygotowania zawodowego – w przypadku osoby niebędącej nauczycielem,
   5/ dyplom ukończenia studiów wyższych lub studiów podyplomowych z zakresu zarządzania albo zaświadczenie o ukończeniu kursu kwalifikacyjnego z zakresu zarządzania oświatą,
   6/ ocenę pracy, o której mowa w § 1 pkt 4 rozporządzenia Ministra Edukacji Narodowej i Sportu z dnia 6 maja 2003 roku w sprawie wymagań, jakim powinna odpowiadać osoba zajmująca stanowisko dyrektora oraz inne stanowisko kierownicze, w poszczególnych typach szkół i placówek,
   7/ zaświadczenie lekarskie o braku przeciwwskazań zdrowotnych do wykonywania pracy na stanowisku kierowniczym,
   8/ oświadczenie, że kandydat nie był karany karą dyscyplinarną, o której mowa w art. 76 ust. 1 ustawy z dnia 26 stycznia 1982 r. – Karta nauczyciela (DzU z 2006 r. Nr 97, poz. 674 z późn. zm.), oraz nie toczy się przeciwko niemu postępowanie dyscyplinarne,
   9/ oświadczenie, że kandydat nie był karany za przestępstwo popełnione umyślnie oraz nie toczy się przeciwko niemu postępowanie karne,
   10/ oświadczenie, że kandydat nie był karany zakazem pełnienia funkcji kierowniczych związanych z dysponowaniem środkami publicznymi, o którym mowa w art. 31 ust. 1 pkt 4 ustawy z dnia 17 grudnia 2004 r. o odpowiedzialności za naruszenie dyscypliny finansów publicznych (DzU z 2005 r. nr 14, poz. 114 z późn. zm.),
   11/ oświadczenie, że kandydat wyraża zgodę na przetwarzanie swoich danych osobowych zgodnie z ustawą z dnia 29 sierpnia 1997 r. o ochronie danych osobowych (DzU z 2002 r. nr 101, poz. 926 z późn. zm.) w celach przeprowadzenia konkursu na stanowisko dyrektora,
   12/ pisemną informację, iż kandydat złożył oświadczenie lustracyjne w myśl ustawy z dnia 18 października 2006 r. (DzU z 2007 r. nr 63, poz. 425 z późn. zm).

4. **Dodatkowe umiejętności, predyspozycje i preferencje oczekiwane od kandydata:**
   - podstawowa wiedza teoretyczna i praktyczna w zakresie obsługi sprzętu komputerowego,
   - elementarna znajomość możliwości pozyskiwania środków z funduszy europejskich na dofinansowanie oświaty,
   - łatwość nawiązywania kontaktów, komunikatywność, umiejętność kierowania kolektywem ludzkim,
   - oczekiwany wiek umożliwiający odbycie co najmniej jednej pełnej 5-letniej kadencji.

5. Oferty należy składać w zamkniętych kopertach z podanym adresem zwrotnym i dopiskiem **„Konkurs", w terminie 14 dni poczynając od dnia ukazania się ogłoszenia, na adres: Urząd Miejski, Wydział Oświaty, Kultury i Sportu, ul. Farna 1, 18-400 Łomża.**

6. **Konkurs przeprowadzi komisja konkursowa powołana przez Prezydenta Miasta Łomży z siedzibą w Łomży, ul. Stary Rynek 14.**

7. **O terminie i miejscu przeprowadzenia postępowania konkursowego kandydaci zostaną powiadomieni indywidualnie.**

8. **Wzór informacji o złożeniu oświadczenia lustracyjnego do pobrania w Urzędzie Miejskim w Łomży, Wydział Oświaty, Kultury i Sportu, ul. Farna 1.**

S108608wibi

MATRYMONIALNE

MARIAŻ. (085)675-13-15, 0604-167-379.

ZWIERZĘTA

DWIE suki, Owczarek Niem. oddam. 0504-083-821.

SZCZENIAKI owczarka niemieckiego po bardzo ładnych ostrych rodzicach. 0692-434-438.

BIZNES

FUNDUSZE unijne; www.UE.szmurlo.pl;, (0-85)741-70-74.

KREDYTY

CENTRUM Kredytów Bankowych Grochowa 2/1 (085)746-14-54, Sienkiewicza 53 (085)664-22-38.

KREDYTY bez BiK, 085 744-50-90.

POŻYCZKI

****POTRZEBUJESZ** pieniędzy? Przyjdź do nas! Minimum formalności: bez zaświadczeń, poręczycieli, BIK. Niskie raty 25000 zł -155,27 zł, odsetki 7,08 % Białystok (085)653-70-60.

LOMBARD 24H -pożyczki gotówkowe, czynne całodobowo - 7 dni w tygoniu. 15-424 Białystok ul. Lipowa 19/21. (085)742-42-49, 0507-311-114.

ODDAM W DOBRE
RĘCE PIĘĆ
MALUTKICH KOTKÓW

Do koloru do wyboru.
Kolorowe ogłoszenia drobne w Gazecie Współczesnej.
GAZETA WSPÓŁCZESNA

DZWOŃ 7 DNI
W TYGODNIU
PON-PT 7-21
SOB-NIEDZ 7-20

Gotówka od ręki!
od 300 zł do 7000 zł
- szybka decyzja
- błyskawiczna dostawa gotówki
- minimum formalności

Połączenia z tel. kom. i SMS-y (koszt wg taryfy operatora)
600 400 470
wyślij SMS o treści gotowka pod nr 1124
Oddzwonimy!
Połączenia z tel. stacjonarnego (całkowity koszt 0,35 zł)
801 809 999
www.provident.pl
PROVIDENT
A15008wwml

POŻYCZKI od 30.000,-. Z dochodem nieudokumentowanym dla Firm. Osobom fizycznym ze złą historią w BIK. Indywidualne rozwiązania rolnikom. (023)673-28-58, 0600-853-655.

PROFI Credit atrakcyjna pożyczka bez BiK, zadzwoń lub wyślij SMS o treści POŻYCZKA, 0(662)286-709.

PROFI Credit pożyczka bez BiK bez poręczycieli i zgody współmałżonka, 0(502)605-905.

SZYBKA pożyczka na dowód, do 20.000,- brutto. Łomża, Wojska Polskiego 38, (086)216-92-82

SZYBKA pożyczka na dowód, do 20.000,- brutto. Suwałki, Kościuszki 98, (087)563-07-29.

ROLNICTWO

KUPIĘ

*********************UBOJNIA kupi bydło pourazowe. Dojazd natychmiastowy, załadunek. Wyrejestrowanie. Sejny, Suwałki, Gołdap, Białystok, Łomża, 0516-347-901.

*****************BYDŁO** POURAZOWE, POWYPADKOWE, MACIORY I KNURY, WYREJESTROWANIE, FAKTURA, 0663-041-519.

***BYDŁO, trzoda pourazowa. Maciory 2,50,-/kg. Odbiór powiat sejneński, grajewski, łomżyński, brański., 0692-775-394.

BYDŁO pourazowe, knury, maciory. 0691-513-391.

KNURY skupuję, Tel: (085)685-22-45, 0694-933-680.

SKUP cieląt Cekcynek k/Tucholi. 0661-928-609.

SPRZEDAM

***TANIO** opony traktorowe, oleje, akumulatory. Raty! Hurtownia „GUMPOL", Zambrów. (086)271-85-69.

15 jałówek cielnych HF 90%. 0602-226-850.

BECZKOWÓZ ocynkowany 10.000 l, 0501-417-564.

C-330, (1988), Zambrów, 0604-422-897.

CIĄGNIK MTZ-82, 1993, 20.000 zł. 0605-234-734.

CIĄGNIKI rolnicze, pługi Kverenland, agregaty uprawowo- siewne. (087)642-56-67, 0660-818-515.

JAŁOWICA wysoko cielna spod oceny, termin wycielenia - lipiec. (086)277-46-78, 503-133-609.

JAŁOWICE HF: z Niemiec od 6500; z Polski od 4500; krowy pierwiastki; jałowice mięsne limousine. W ciągłej sprzedaży. P.H. „KONRAD", ul. Poligonowa 28c, Łomża, tel. (086)215-11-15.

JOHN Derre 3030 (1986) 90KM + tur stan bdb 40.000 zł, MF 3050 (1991) 75KM stan idealny 45.000 zł, przyczepa z kosiarką rotacyjną (2003) 20.000 zł, (0-86)216-91-53.

KOMBAJN 2056, 1983 r. szarpacz, kabina, zadbany, 36.000 zł. 0600-340-203.

KOMBAJN Anna. 0502-658-057.

KOMBAJN John Deere 330, stan bdb, Ok. Suwałk, 16.000,-, 0887-920-811.

KOMBAJNY zbożowe, prasy belujące, ciągniki. (085)749-27-03.

KOSIARKĘ rotacyjną, 0793-743-320.

OTRĘBY pszenne, 0600-074-966.

OWIJARKA samozbierająca, tanio, 0501-417-564.

OWIJARKĘ bel Sokół Z552 nowa, faktura Vat. 0605-820-749.

PROSIĘTA mięsne rasy Najma, 0696-007-655.

SIANO belowane 100 szt., prasa Z-224/1, 1991 r., Ścinacz zielonek Zamet 2000, 0504-210-211.

SIECZKARNIĘ do kukurydzy, (087)568-53-73.

SILNIK do kombajna SW 400, koparkę na części K607. 0606-633-374.

SPRZEDAM bydło mięsne rasy Horoford lub zamienię na mleczne. Tel. (029)717-78-27.

SPRZEDAM przyczepę do zbioru zielonek Z-378, (2005), 28.000,-. 0504-292-341, 0606-937-986.

SZARPAK Header 3,20 do kombajnu Claas, merkator, k. Moniek. (085)738-37-74.

URSUS 2812, kombajn ziemniaczany Anna, siewnik zbożowy Poznaniak, k/Grajewa. 0609-340-339.

Chelatacja walczy z miażdżycą

**Lek. med.
dr Dariusz Siwik**

**internista
z Ośrodka
Chelatoterapii**

Pani Zofia Żelazko od 10 lat choruje na miażdżycę. – Było już tak źle, że nie byłam w stanie dojść do sklepu o własnych siłach - wspomina. Nogi były ciężkie jak z ołowiu i po kilku krokach musiałam przystawać i odpoczywać. Na dodatek tak mi spuchły, że nie pasowały już żadne buty, a przecież nie mogłam wyjść boso na ulicę.

O nowej metodzie leczenia miażdżycy pani Zofia przeczytała w gazecie. – Trochę się obawiałam, bo nie wszyscy o niej słyszeli, ale przekonały mnie wypowiedzi innych osób, którym chelatacja pomogła. Pomyślałam sobie, że muszę spróbować, bo nie chcę reszty życia spędzić jako zawalidroga – mówi.

I to była najlepsza decyzja ostatnich lat! – dodaje. Z pełną odpowiedzialnością mogę powiedzieć, że dzięki chelatacji jestem osobą w pełni sprawną. Chodzę bez bólu, z nóg zeszła opuchlizna i mogę włożyć swoje ulubione buty i pójść na spacer.

DROŻNE TĘTNICE

O chelatacji mówi się w Polsce od niedawna, tymczasem odkrycia, że stosowany w niej syntetyczny aminokwas EDTA działa korzystnie w zaawansowanej miażdżycy tętnic dokonano już 1957 roku. Wprowadzony w postaci kroplówki do organizmu usuwa wapń ze złogów fosfolipidowych i czyni tętnice drożnymi. Cały sens wlewów dożylnych polega na tym, że EDTA powinno być podane tam, gdzie ma wywierać swoje działanie. W leczeniu miażdżycy chodzi, aby dotarł on bezpośrednio do układu krwionośnego, a taki skutek zapewnia właśnie podanie go poprzez kroplówki.

CHELATACJA JEST ZALECANA:

- W chorobach spowodowanych miażdżycą oraz schorzeniach zwyrodnieniowych, przede wszystkim w chorobie wieńcowej w różnych stadiach rozwoju;
- Przed i po by-passach i innych zabiegach na naczyniach wieńcowych;
- Przy zarostowej miażdżycy kończyn dolnych, chorobie Buergera, Raynouda;
- W zaburzeniach krążenia mózgowego i jego objawach jak np. szumy w uszach, migrena, zaburzenia czucia twarzy lub kończyn;
- W zmniejszaniu następstw udaru mózgu i zmniejszaniu ryzyka ponownego wystąpienia;

SKUTECZNA I BEZPIECZNA

W Stanach Zjednoczonych terapię z powodzeniem stosuje ponad 2000 lekarzy. Są oni zrzeszeni w ACAM (American College of Advacement Medicine), które służy wymianie doświadczeń, prowadzeniu badań oraz opracowaniu standardów leczenia. Według statystyk ACAM terapię przeprowadza się u ponad miliona pacjentów rocznie.

Prawidłowo przeprowadzona chelatacja nie stwarza żadnego ryzyka dla pacjenta. Dotychczas nie odnotowano żadnych groźnych lub mniej groźnych powikłań. EDTA jest 3,5 razy mniej toksyczny od aspiryny zażywanej codziennie przez miliony osób.

POKONALI MIAŻDŻYCĘ

Krystynę Kowalik na chelaterapię namówił mąż. – Pewnie miał już dosyć, gdy tak wisiałam na nim, bo sama nie mogłam zrobić kroku – żartuje. Ale przyznaje, że zanim zaczęła chodzić na zabiegi wcale nie było jej do śmiechu. W ubiegłym roku przeszłam udar niedokrwienny – wspomina. Nie mogłam chodzić. Na dodatek zatkało mi się gardło, tak, że przez dwa tygodnie nic nie jadłam i byłam tylko na kroplówkach. Najpierw była jedna rehabilitacja, potem druga, chodziłam przy pomocy balkonika albo wsparta o męża. Teraz, po 30 kroplówkach, jestem zupełnie innym człowiekiem. Mniej się męczę i mogę sama chodzić. Więcej - ja nie chodzę, ja czuję się, jakbym fruwała.

Marek Jasiński niechętnie opowiada o swoich chorobach. Uważa, że nie ma sensu żalić się nad sobą, a raczej trzeba szukać sposobów, aby pokonać dolegliwości. Na chelaterapię trafiłem z powodu chromania przystankowego - mówi. Miałem trzy razy robione stenty, czekała mnie kolejna operacja. Jestem po 28 zabiegach, i powoli zauważam efekty. Przejdę dłużej bez bólu i mam niższe ciśnienie. Będę jeszcze chodził na zabiegi, bo zawsze lepiej mieć swoje żyły niż coś sztucznego.

WARTO WIEDZIEĆ

- Na pierwszą wizytę przychodzi się z dokumentacją choroby
- Nie jest wymagane skierowanie
- Kroplówka aplikowana jest w pozycji siedzącej lub półleżącej
- Jeden wlew trwa ponad 2 godziny
- Po zabiegu pacjent powinien otrzymać około 1 litra płynu do picia

*Więcej informacji:
www.chelatacja.com*

Artykuł R126808wwbh

Gabinety rekomendowane przez Polskie Towarzystwo Terapii Chelatowej:

PTTCh

Białostockie Centrum Chelatacji
ul. Rzymowskiego 43/28, tel. 085 744-97-97

Olsztyńskie Centrum Chelatacji
ul. Janowicza 30A, tel. 0 604-45-00-00

Warszawskie Centrum Chelatacji
ul. Dzika 4 A, tel. 022-746-91-91, http://www.warszawa.chelatacja.com/

sprzedam kawasaki 800
2004r.

Do koloru do wyboru.

Kolorowe ogłoszenia drobne w Gazecie Współczesnej.

GAZETA WSPÓŁCZESNA

URSUS C-360, kabina bez prawa rejestracji. 0888-335-624.

UŻYWANE Zetory, Ursusy, kombajny Bizon, prasy rolujące i inne maszyny. Stawiski. (086)278-51-84, 0606-947-028.

WAPNO rolnicze z dostawą. (085)730-07-27.

ZBIORNIKI mleka 400-1000 l, serwis, montaż, dojarki przewodowe. (086)272-67-97, 0502-534-434.

ZETOR 6911, pług 4. (085)731-31-40.

RÓŻNE

KUPIĘ

BRZOZĘ, olchę, gruby dąb, grubą sosnę. (085)737-70-28, 0501-179-456.

DĄB, brzozę, olchę, sosnę, 0608-713-032.

KUPIĘ las, wykonam przecinkę, 0504-249-519.

STODOŁĘ, bala, deski, 0516-026-299.

TOPOLE las. 0606-364-870.

ZŁOM i wywiozę, (085)652-52-72, 0502-419-488.

SPRZEDAM

DREWNO opałowe różne dowóz. 086/272-67-77.

DRZEWO kominkowe, 0661-921-290.

GARAŻE -blaszaki najtaniej! www.blaszaki.com, (089)542-83-71 (058)762-95-12 (018)334-08-10.

SPRZEDAM opał, k/Łomży, 0692-092-525.

INNE

NOWE ule Dadania z pszczołami Telefon: 0604-833-761.

UNIEWAŻNIAM leg. stud. nr 22336 WSFiZ Ełk.

WRÓŻKA Eleni, tarot, zdejmowanie klątw, uroków i inne, (085)744-00-02, 0600-114-369.

ZŁOM wywóz/ kupno, 0510-943-771, (085)675-28-12.

ZDROWIE

GINEKOLOG

DR n. med. Grzegorz Mrugacz, Centrum „BOCIAN", Białystok, ul. Akademicka 26,, (085)744-77-00.

GABINET ginekologiczny, Lipowa 6. 0602-170-344.

PSYCHIATRA

*ALKOHOLOWE odtrucia (także domowe). Esperal, kroplówki, nerwice, depresje. Psychiatrzy, psycholog, terapeuta. NZOZ-VIRTUS, Upalna 88, Białystok. Całodobowo, (085)661-53-33.

ALKOHOLOWE ODTRUCIA, ESPERAL (PRZEZ CHIRURGA). NERWICE, DEPRESJE, ZABURZENIA PSYCHICZNE. DR CHOROSZUCHA, BIAŁYSTOK, UL. PODLEŚNA 16, (085)732-77-35.

GABINET Psychiatryczny w Białymstoku dr n. med. Dorota Napiórkowska-Łaguna specjalista psychiatra, 0695-922-804,www.revivo.bialystok.pl.

ODTRUCIA alkoholowe profesjonalnie, dyskretnie -także domowe. 0604-847-051.

SEKSUALNE ZABURZENIA. DR CHOROSZUCHA, BIAŁYSTOK UL. PODLEŚNA 16, (085)732-77-35, 0502-445-555.

DERMATOLOG

DERMATOLOG, MODZELE SKUDOSZE 53, (086)219-34-51, 0606-373-723.

ALERGOLOG

ALERGIA. Bezbolesne testy i leczenie. 2500 alergenów. Odczulanie na urządzeniach najnowszej generacji, ul. Rzymowskiego 43/28. (0-85)746-59-02.

GASTROLOG

GASTROLOGICZNA DIAGNOSTYKA, endoskopia, USG, leczenie, dr Orest Hnidec, Ogrodowa 19, rejestracja 8.00-18.00 , www.gastrologia.bialystok.pl, (085)732-75-15.

LECZENIE hemoroidów.,, (085)743-23-29.

INNE

KOMPUTEROWE badanie zdrowia, (085)743-23-29

RZUĆ palenie, ul. Rzymowskiego 43/28., (0-85)746-59-02.

RZUĆ palenie, ul.Starobojarska 8/2, (085)743-23-29.

KOMPUTERY

USŁUGI

ACER -serwis notebooków Warszawska 21/204 0(85)654-45-67.

ZA TREŚĆ
REKLAM I OGŁOSZEŃ
REDAKCJA
NIE ODPOWIADA

INFORMACJA O OCHRONIE DANYCH OSOBOWYCH

Wydawnictwo Prasa Podlaska Spółka z o.o. informuje, że dane osobowe Ogłoszeniodawców (osób fizycznych) są przetwarzane przez wydawcę „Gazety Współczesnej" wyłącznie w celu wykonania zlecenia publikacji ogłoszeń i reklam, wystawienia faktury VAT i sprawozdawczości finansowej. Dane osobowe nie są udostępniane osobom trzecim ani przetwarzane w innych celach. Ogłoszeniodawcy mają prawo do wglądu i poprawiania danych.

KUPON NA OGŁOSZENIE DROBNE

Dla osób fizycznych nie prowadzących działalności gospodarczej Dla osób fizycznych nie prowadzących działalności gospodarczej

wyd. codzienne 5 słów (ogł. za 5 zł) lub 9 słów (ogł. za 6 zł),
wyd. magazynowe 5 słów (ogł. za 10 zł) lub 9 słów (ogł. za 12 zł),
łącznie z adresem (telefonem), nie licząc ceny:

....

....

....

cena: **telefon:** Cena zawiera podatek VAT.

GAZETA WSPÓŁCZESNA

Ilość publikacji

☐ x 5 zł ☐ x 10 zł

☐ x 6 zł ☐ x 12 zł

dane klienta: ------------------------------

adres, kod pocztowy: ------------------------------

Upoważniam Wydawnictwo Prasa Podlaska Sp. z o.o. do wystawiania faktur bez mojego podpisu.

1. Kupony przyjmują nasze biura ogłoszeń i współpracujące agencje (adresy w gazecie). Kupon wraz z dowodem wpłaty na konto w Deutsche Bank Polska SA nr 78188000090000001101214002 można również przesłać pod adresem: Gazeta Współczesna, 15-419 Białystok, ul. Św. Mikołaja 1 z dopiskiem Biuro Ogłoszeń.
2. Publikacja pierwszego ogłoszenia nie później niż w ciągu 7 dni od daty otrzymania kuponu.
3. Ogłoszenia za 5 zł i 6 zł publikowane są w wydaniach gazety poniedziałek - czwartek.
4. Ogłoszenia za 10 i 12 zł publikowane są w wydaniach magazynowych (piątek).
5. W cenę został wliczony podatek VAT 22%.

Podane dane osobowe będą przetwarzane przez Wydawnictwo Prasa Podlaska Sp. z o.o. wyłącznie dla potrzeb realizacji zamówienia.

Zakreśl wybraną rubrykę

☐ UBEZPIECZENIA
☐ NAUKA
☐ TURYSTYKA
☐ WETERYNARIA
USŁUGI
☐ budowa, remont
☐ AGD, RTV
☐ transport
☐ inne
☐ MEBLE

PRACA
☐ zatrudnię
☐ szukam pracy

NIERUCHOMOŚCI
☐ agencje
☐ kupię
☐ sprzedam
☐ poszukuję
☐ zamienię
☐ wynajmę
☐ stancje

AUTO MOTO
☐ kupię
☐ sprzedam
☐ naprawy
☐ autoalarmy
☐ inne

☐ MATRYMONIALNE
☐ ZDROWIE
☐ ZWIERZĘTA
☐ BIZNES

ZAKUPY
☐ hurtownie
☐ sklepy
☐ producenci
☐ antykwariaty

ROLNICTWO
☐ kupię
☐ sprzedam

RÓŻNE
☐ kupię
☐ sprzedam
☐ inne

☐ KOOPERACJA
☐ HYDRAULIKA

MATERIAŁY BUDOWLANE

SPRZEDAM

OKNA, drzwi, podłogi. Wysokie rabaty! (086)211-13-04

PUSTAKI Supereks 60x24, 9 zł/szt. 0692-918-569.

USŁUGI

TYNKARSKIE

TYNKI agregatem, 0510-412-369.

BUDOWA, REMONT

BUDOWA budynków, stan surowy. 0785-199-873.

DOCIEPLANIE budynków. 0785-199-873.

DOCIEPLANIE, szybko, tanio, (085)675-14-40, 0606-312-666.

DOMY drewniane, mieszkalne, letniskowe. (085)655-27-64, 0606-133-334.

GLAZURA, szpachlowanie- zawodowo. Suwałki, 0606-588-365.

KORDULA. Bramy, drzwi, szlabany, automatyka, serwis. (85)663-26-39, www.kordula.com.pl

MALOWANIE dachów. 0668-141-137.

MALOWANIE, szpachlowanie. 0668-141-137.

POSADZKI agregatem, faktura. 0691-303-393, 0512-203-303.

POSADZKI agregatem. 0604-400-174.

PRZYDOMOWE oczyszczalnie ścieków do każdych warunków terenowych. Kompleksowo, serwis. 0512-086-437.

PODSUFITKA, SIDING, RYNNY, GONT BITUM., DRZWI ZEWNĘTRZNE

Szosa Baranowicka 60/2
Białystok-Zaścianki,
„PERFECT" sp. j. **tel. 085 741 81 85**

SILOSY na kiszonkę. Własne szalunki. Tel. 0785-199-873.

STUDNIE, pompy ciepła. 0604-400-174.

SZPACHLOWANIE, malowanie, suche tynki. 0515-418-049.

TYNKI agregatem ocieplenie domów poddaszy. Struktury. Glazura, terakota. Suwałki, okolice, 0510-412-369.

TYNKI agregatem, faktura Vat, 0500-795-318.

TYNKI gipsowe agregatem, 0728-388-799.

WIMAR - producent, bramy, drzwi, napędy. Kombatantów 7,, (085)675-11-71..

WYKOPY, pogłębianie stawów koparkami linowymi tanio, solidnie, Grajewo. 0505-027-228.

ZBIORNIKI na gnojowice i płyty gnojowe, 0785-199-873.

CYKLINOWANIE

BEZPYŁOWE cyklinowanie, kompleksowo, najtaniej. 0500-424-293.

HYDRAULICZNE

HYDRAULIK profesjonalista,Grajewo. 0600-400-518.

MEBLE

SCHODY, balustrady, meble -solidnie. 0664-193-914.

OKNA I DRZWI

ATROS - okna, drzwi, bramy, profesjonalny montaż (085)74-44-222

DACHY

DACHY, www.serwisdachowy.pl 0504-080-843

DOM POGRZEBOWY A.J. Matowiccy
ul. Żabia 11
tel. (085) 65-24-911, 65-15-848
Filia Zabłudów, tel. (085) 718 86 80
Filia Tykocin, tel. (085) 718 77 37

DZIAŁAMY CAŁĄ DOBĘ

Organizujemy pogrzeby we wszystkich wyznanich oraz na miarę możliwości finansowych każdej rodziny.

Załatwiamy za Państwa wszelkie formalności, również przewozy w kraju i za granicą.

Mamy do wyboru: trumny, urny, znicze, garderoby i wieńce.

Posiadamy klimatyzowane kaplice pogrzebowe oraz **CAŁODOBOWĄ KWIACIARNIĘ**

Gwarantujemy godną i kulturalną posługę

KRYCIE dachów, docieplenie. 0601-331-488.

ŚLUSARSKIE

OGRODZENIA, Łomża, 0692-148-426.

KLIMATYZACJA

KLIMATYZACJA, wentylacja, kolektory słoneczne; MIG, 085-662-67-67.

TRANSPORT

BELGIA, Niemcy, Holandia, 0519-823-289.

TRANSPORT drewana stosowe, paletowe, opałowe, 0600-923-053, 0600-320-931.

INNE

OGRODY najtaniej!!!. 0604-590-996.

POGOTOWIE komputerowe,dojazd. 0721-698-151.

IMPREZY OKOLICZNOŚCIOWE

CHŁODNIĘ na wesela wynajmę, 0512-269-279, (0-86)217-09-05.

SAMOCHÓD DO ŚLUBU NESTOR BARAN WYNAJMĘ WWW.SAMOCHODWESELNY.PL, TEL : (085)711-98-40.

ZLECĘ WYKONANIE

„BRUX" Sp. z o.o. Białystok ul. Produkcyjna 102, ZLECI WYKONANIE nawierzchni z kostki granitowej. Kontakt osobisty w siedzibie Firmy, TEL./FAX: 085/654-24-54.

PREZYDENT MIASTA ŁOMŻY

ogłasza konkurs na kandydata na stanowisko

DYREKTORA

Zespołu Centrów Kształcenia Praktycznego i Ustawicznego w Łomży.

Do konkursu może przystąpić osoba, która spełnia następujące wymagania:

1/ ukończyła studia wyższe magisterskie i ma przygotowanie pedagogiczne oraz kwalifikacje do zajmowania stanowiska nauczyciela w szkole i spełnia wymagania określone w pkt 2-8, oraz posiada stopień awansu zawodowego nauczyciela mianowanego lub dyplomowanego,
2/ ukończyła studia wyższe lub studia podyplomowe z zakresu zarządzania albo kurs kwalifikacyjny z zakresu zarządzania oświatą, prowadzony zgodnie z przepisami w sprawie placówek doskonalenia nauczycieli,
3/ posiada co najmniej pięcioletni staż pracy pedagogicznej na stanowisku nauczyciela lub pięcioletni staż pracy dydaktycznej na stanowisku nauczyciela akademickiego,
4/ w okresie pięciu lat bezpośrednio przed powierzeniem stanowiska dyrektora uzyskała co najmniej dobrą ocenę pracy w przedszkolu, szkole lub placówce, a w przypadku nauczyciela akademickiego – pozytywną ocenę pracy w okresie ostatnich czterech lat pracy w szkole wyższej, jeżeli stanowisko dyrektora obejmuje bezpośrednio po ustaniu zatrudnienia w szkole wyższej, albo w okresie roku bezpośrednio przed przystąpieniem do konkursu na stanowisko dyrektora uzyskała pozytywna ocenę dorobku zawodowego,
5/ posiada zaświadczenie lekarskie o braku przeciwwskazań zdrowotnych do wykonywania pracy na stanowisku kierowniczym,
6/ nie była karana karą dyscyplinarną, o której mowa w art. 76 ust. 1 ustawy z dnia 26 stycznia 1982 r. – Karta nauczyciela (DzU z 2006 r. nr 97, poz. 674 z późn. zm.) oraz nie toczy się przeciwko niej postępowanie dyscyplinarne,
7/ nie była karana za przestępstwo popełnione umyślnie oraz nie toczy się przeciwko niej postępowanie karne,
8/ nie była karana zakazem pełnienia funkcji kierowniczych związanych z dysponowaniem środkami publicznymi, o których mowa w art. 31 ust. 1 pkt 4 ustawy z dnia 17 grudnia 2004 r. o odpowiedzialności za naruszenie dyscypliny finansów publicznych (DzU z 2005 r. nr 14, poz. 114 z późn. zm.),
9/ złożyła oświadczenie lustracyjne w myśl ustawy z dnia 18 października 2006 r. (DzU z 2007 r. Nr 63, poz. 425 z późn. zm.).

Do konkursu może przystąpić osoba, niebędąca nauczycielem która:

1/ ukończyła studia wyższe magisterskie,
2/ posiada co najmniej pięcioletni staż pracy,
3/ posiada wykształcenie i przygotowanie zawodowe odpowiadające kierunkowi kształcenia w szkole,
4/ spełnia wymagania określone w pkt. 1 ppkt. 2 i 5-8.

Oferty osób przystępujących do konkursu powinny zawierać:

1/ uzasadnienie przystąpienia do konkursu wraz z koncepcją funkcjonowania i rozwoju szkoły,
2/ życiorys z opisem przebiegu pracy zawodowej, zawierający w szczególności informację o stażu pracy pedagogicznej – w przypadku nauczyciela lub stażu pracy dydaktycznej – w przypadku nauczyciela akademickiego,
3/ akt nadania stopnia nauczyciela mianowanego lub dyplomowanego oraz dokumenty potwierdzające posiadanie wymaganego wykształcenia – w przypadku osoby będącej nauczycielem,
4/ dyplom ukończenia studiów wyższych oraz dokumenty potwierdzające posiadanie wymaganego stażu pracy, wykształcenia i przygotowania zawodowego – w przypadku osoby niebędącej nauczycielem,
5/ dyplom ukończenia studiów wyższych lub studiów podyplomowych z zakresu zarządzania albo zaświadczenie o ukończeniu kursu kwalifikacyjnego z zakresu zarządzania oświatą,
6/ ocenę pracy, o której mowa w § 1 pkt 4 rozporządzenia Ministra Edukacji Narodowej i Sportu z dnia 6 maja 2003 roku w sprawie wymagań, jakim powinna odpowiadać osoba zajmująca stanowisko dyrektora oraz inne stanowisko kierownicze, w poszczególnych typach szkół i placówek,
7/ zaświadczenie lekarskie o braku przeciwwskazań zdrowotnych do wykonywania pracy na stanowisku kierowniczym,
8/ oświadczenie, że kandydat nie był karany karą dyscyplinarną, o której mowa w art. 76 ust. 1 ustawy z dnia 26 stycznia 1982 r. – Karta nauczyciela (DzU z 2006 r. nr 97, poz. 674 z późn. zm.) oraz nie toczy się przeciwko niemu postępowanie dyscyplinarne,
9/ oświadczenie, że kandydat nie był karany za przestępstwo popełnione umyślnie oraz nie toczy się przeciwko niemu postępowanie karne,
10/ oświadczenie, że kandydat nie był karany zakazem pełnienia funkcji kierowniczych związanych z dysponowaniem środkami publicznymi, o którym mowa w art. 31 ust. 1 pkt 4 ustawy z dnia 17 grudnia 2004 r. o odpowiedzialności za naruszenie dyscypliny finansów publicznych (DzU z 2005 r. nr 14, poz. 114 z późn. zm.),
11/ oświadczenie, że kandydat wyraża zgodę na przetwarzanie swoich danych osobowych zgodnie z ustawą z dnia 29 sierpnia 1997 r. o ochronie danych osobowych (DzU z 2002 r. nr 101, poz. 926 z późn. zm.) w celach przeprowadzenia konkursu na stanowisko dyrektora,
12/ pisemną informację, iż kandydat złożył oświadczenie lustracyjne w myśl ustawy z dnia 18 października 2006 r. (DzU z 2007 r. nr 63, poz.425 z późn. zm.).

Dodatkowe umiejętności, predyspozycje i preferencje oczekiwane od kandydata:

1. podstawowa wiedza teoretyczna i praktyczna w zakresie obsługi sprzętu komputerowego,
2. elementarna znajomość możliwości pozyskiwania środków z funduszy europejskich na dofinansowanie oświaty,
3. łatwość nawiązywania kontaktów, komunikatywność, umiejętność kierowania kolektywem ludzkim,
4. oczekiwany wiek umożliwiający odbycie co najmniej jednej pełnej 5-letniej kadencji .

Oferty należy składać w zamkniętych kopertach z podanym adresem zwrotnym i dopiskiem **„Konkurs", w terminie 14 dni poczynając od dnia ukazania się ogłoszenia, na adres Urząd Miejski, Wydział Oświaty, Kultury i Sportu, ul. Farna 1, 18-400 Łomża.**

Konkurs przeprowadzi komisja konkursowa powołana przez Prezydenta Miasta Łomży z siedzibą w Łomży, ul. Stary Rynek 14.
O terminie i miejscu przeprowadzenia postępowania konkursowego kandydaci zostaną powiadomieni indywidualnie.
Wzór informacji o złożeniu oświadczenia lustracyjnego do pobrania w Urzędzie Miejskim w Łomży, Wydział Oświaty, Kultury i Sportu, ul. Farna 1.

zadzwoń do reportera
Krzysztof
Sokólski

085 748 74 81

Kolumbijczyk Manuel Arboleda podpisał wczoraj trzyletni kontrakt z Lechem Poznań. Przez ostatnie dwa i pół roku Arboleda występował w Zagłębiu Lubin.

GAZETA WSPÓŁCZESNA
19 czerwca 2008
czwartek

Piłka nożna >> Jaga wzmacnia się i rozpoczyna treningi

Koniec urlopu

B. Maleszewska

Przed Hermesem (z lewej), Dariuszem Łatką (w środku) i trenerem przygotowania fizycznego Dariuszem Jurczakiem kilka tygodni wytężonej pracy

Piłkarze Jagiellonii rozpoczynają dzisiaj przygotowania do sezonu. Na pierwszym treningu pojawi się kilku nowych zawodników.

Krzysztof Sokólski
ksokolski@wspolczesna.pl

Jaga podpisała już wstępny kontrakt z obrońcą Pelikana Łowicz Marcinem Pacanem. – Praktycznie jestem zawodnikiem Jagiellonii. Zostały do uzgodnienia szczegóły, jak na przykład czas trwania umowy. Prawdopodobnie zwiążę się z białostockim klubem na dwa lata – mówi 27-letni defensor.

Pacan, któremu kończy się kontrakt ze spadkowiczem z drugiej ligi, miał propozycje z innych klubów ekstraklasy, m.in. z Lechii Gdańsk oraz Ruchu Chorzów.

– Wybrałem Jagę, bo jej oferta była najbardziej konkretna – tłumaczy. – Do Białegostoku mogłem trafić już dwa lata temu. W kadrze widział mnie trener Jurij Szatałow. Kiedy jechałem pociągiem na zgrupowanie, dowiedziałem się, że nie ma już Szatałowa, a jest Ryszard Tarasiewicz. Poćwiczyłem tydzień i nic z tego nie wyszło. Udało się za drugim podejściem.

Pacan jest środkowym obrońcą o niezłych warunkach fizycznych (186 cm wzrostu). Jak na defensora strzela bardzo dużo bramek. W poprzednim sezonie wychowanek Karkonoszy Jelenia Góra zdobył aż 9 goli. – Jednego z karnego, jednego nogą, a reszta z głowy. To moja silna strona. Postaram się ją wykorzystać w Jagiellonii – uśmiecha się nabytek żółto-czerwonych.

Zmiany będą spore

Pacan przyjeżdża do Białegostoku w towarzystwie kolegi z Łowicza Macieja Wyszogrodzkiego. Ten z kolei jest pomocnikiem. Ma 22 lata, dopiero pół roku gry w drugiej lidze za sobą i spory talent. Wiosną wystąpił w 15 spotkaniach, trzykrotnie trafiając do siatki rywali.

Wyszogrodzkiego wiąże jeszcze półtoraroczny kontrakt z Pelikanem, jednak działacze nie zamierzają mu robić problemów w rozwoju kariery. Zawodnik otrzymał zgodę na treningi z Jagiellonią i ma nadzieję, że sprawa jego przejścia do Jagi wkrótce zostanie rozstrzygnięta.

Dwójka łowiczan to nie jedyne nowe twarze w naszej drużynie. Bardzo prawdopodobne, że na Podlasie trafi doświadczony bramkarz Radosław Majdan (ostatnio Polonia Warszawa). Szefowie klubu pracują jeszcze nad kilkoma nazwiskami i w ciągu najbliższych dni powinniśmy poznać szczegóły negocjacji.

Wkrótce ogłoszona zostanie też lista piłkarzy, którzy opuszczą Jagiellonię. Zmiany będą spore. Opinię w tej sprawie musi wydać jeszcze Michał Probierz. Ten porozumiał się z działaczami co do pracy na stanowisku szkoleniowca i w tym tygodniu pojawi się w Białymstoku.

Piłkarze, którym kończą się kontrakty, czekają na stanowisko klubu. Niektórzy już mają konkretne oferty z innych drużyn. Na przykład Remigiusza Sobocińskiego w Śląsku Wrocław chętnie widziałby Ryszard Tarasiewicz.

Na początek do lasu

Dzisiejsze zajęcia poprowadzi Dariusz Czykier. – Spotykamy się o godzinie 16 i na początek pobiegamy trochę po lesie – mówi „Kosa". – Na piątek planowane są badania lekarskie.

W poniedziałek jagiellończycy wyjadą na zgrupowanie do Olecka. Na koniec obozu, w sobotę, 28 czerwca, rozegrają sparing z Wigrami Suwałki. Od 30 czerwca do 11 lipca Jaga szykować będzie formę na zgrupowaniu w Gutowie, gdzie czekają ją kolejne mecze kontrolne. ▲

Piłka nożna >> Kolejne zawirowania

ŁKS Browar Łomża szuka piłkarzy i pieniędzy

Drugoligowa drużyna ŁKS-u Browar Łomża ma rozpocząć przygotowania do nowego sezonu. Przyszłość klubu stoi jednak pod dużym znakiem zapytania.

W klubie nadal nie widać piłkarzy mających zastąpić zawodników, którzy po zakończeniu sezonu rozstali się z zespołem.

– Obecnie prowadzimy rozmowy z piłkarzami mogącymi zasilić drużynę – informuje prezes ŁKS-u Leszek Gołaszewski. – Chcemy zbudować młody zespół, który mógłby z powodzeniem grać w drugiej lidze.

Prezes nie chce zdradzać nazwisk. Jednak wśród piłkarzy mogących zasilić ŁKS wymieniani są dwaj wychowankowie klubu występujący ostatnio w SMS-ie Łódź: Marcin Gałązka i Karol Drągowski. Wiadomo także, że po wypożyczeniu z Wisły Płock do ŁKS-u wrócą Tomasz Łuba i Łukasz Adamski. Otwarte pozostaje jednak pytanie, kto będzie trenować biało-czerwonych, gdyż Czesław Jakołcewicz raczej nie przedłuży umowy z klubem.

– Chętnie dalej bym prowadził ŁKS – przyznaje Jakołcewicz. – Ale w tych warunkach finansowo-organizacyjnych nie da się pracować i to chyba nie ma sensu.

Jak udało się nam ustalić, jednym z kandydatów do objęcia funkcji trenera ŁKS-u jest Leszek Ojrzyński, który pracował już w Łomży jako asystent Jerzego Engela jr. Gdyby on się nie zgodził, to pierwszym szkoleniowcem miałby zostać Dariusz Kossakowski. Ale na ostateczną decyzję o tym, kto będzie prowadzić biało-czerwonych w nowym sezonie, poczekamy do końca tygodnia.

Nie wiadomo jednak czy wszystkie te plany nie spalą na panewce z powodu braku pieniędzy. ŁKS od lat zmaga się z długami, które według nieoficjalnych informacji sięgają już 1 miliona złotych. Dementuje to jednak prezes biało-czerwonych i zapewnia, że klub będzie istniał.

– Długi są i to niemałe – przyznaje Gołaszewski. – Będziemy chcieli je spłacić i dlatego nie ma mowy o ogłaszaniu upadłości ŁKS-u.

Obecnie zadłużenie biało-czerwonych szacuje się na 500-600 tys. zł. Jest ono na tyle duże, że ŁKS-owi grozi nawet eksmisja. Miejskie Przedsiębiorstwo Gospodarki Komunalnej i Mieszkaniowej, zarządca stadionu, wypowiedziało bowiem klubowi siedzibę. Władze biało-czerwonych chcą jednak rozmawiać z przedsiębiorstwem o możliwości spłaty zadłużenia w ratach.

Decyzja o dalszym losie ŁKS-u zapadnie najprawdopodobniej we wtorek podczas walnego zgromadzenia działaczy.

Lis

Krzyżówka

	1	2	3	4	5	6	7	8	9	10	11	12
A	1		2		■	3	4		5	■	6	■
B		■		■	7	■		■	8			
C	9							■		■		■
D		■		■		■	10					
E	11							■		■		■
F	■	■		■		■	12	13		14		
G	15	16		17		18	■		■		■	■
H	■		■		■	19						20
I	21						■		■		■	
J	■		■		■	22						
K	23				■		■		■		■	
L	■		■	24				■	25			

Litery z pól: F-7, I-2, E-11, K-4, J-8, K-6, D-3 utworzą CZWARTĄ /ostatnią/ część przysłowia.

POZIOMO: 1/ grono. 3/ baśniowy potwór. 8/ pieśń operowa. 9/ drucik do łączenia kartek papieru. 10/ różanecznik. 11/ narzędzie ogrodnicze. 12/ aktor dramatyczny. 15/ rodzaj kurtki. 19/ prymitywne nosze. 21/ ser lub kiełbasa. 22/ lek uspokajający. 23/ sztywna czapka wojskowa. 24/ palny gaz. 25/ szef juhasów.

PIONOWO: 1/ broń strzelająca bełtami. 2/ choroba skóry. 4/ genialny kompozytor. 5/ wróżba z kart. 6/ strój kąpielowy. 7/ wyrwana z zeszytu. 13/ siatka obrazowa. 14/ 60 minut. 16/ klęska. 17/ rozszarpywanie. 18/ gęsty las. 20/ wojsko.

„RAYEN"

KUPON 25/D

Krótko

▲ **Białostoczanie triumfują w Mistrzostwach Europy Juniorów w trójboju siłowym >>** Trójboiści białostockiego Uczniowskiego Klubu Sportowego „Osiedle Bacieczki" w dniach 10-14 czerwca startowali w Mistrzostwach Europy Juniorów, które odbyły się w miejscowości Mariupol na Ukrainie. Ich występ zakończył się wielkim sukcesem. W kategorii 56 kg mistrzem Europy został Tomasz Zambrzycki, w kategorii 60 kg wicemistrzem Europy Jacek Olechno. Czwarte miejsce w kategorii 67,5 kg wywalczył Artur Giczan. Ogromny sukces odniósł także Daniel Grabowski, który został mistrzem Europy w kategorii powyżej 125 kg. Zajął on również drugie miejsce w kategorii open. Dzięki tym świetnym wynikom Polska wśród mężczyzn została sklasyfikowana na drugim miejscu.

▲ **Walkowery w klasie okręgowej >>** Podlaski ZPN zweryfikował wyniki dwóch spotkań w klasie okręgowej. **Mecz z 1 czerwca:** Rudnia Zabłudów – Kolejarz Czeremcha 3:0 wo. (wynik z boiska 1:3, powodem takiej decyzji była gra nieuprawnionego zawodnika). Rudnia Zabłudów awansowała z 11. na 9. pozycję, a Kolejarz Czeremcha spadł z 4. miejsca na 6. **Mecz z 15 czerwca:** Znicz Suraż – Skra Wizna 3:0 wo. (wynik z boiska 2:2, zawodnik gości nie posiadał dokumentów tożsamości). Znicz Suraż pozostał na 3. miejscu. Skra Wizna obecnie jest piąta. **(cm)**

EUROTKI

▲ Austriacy, rozpaczający po wyeliminowaniu reprezentacji z Euro 2008, szukają pociechy oglądając film, nie do końca poważny, o... zwycięstwie Austrii w finale mistrzostw Europy, zatytułowany „Cud w Wiedniu". Film oferuje także pocieszenie współgospodarzom turnieju, Szwajcarom; przedstawia ich grających w ćwierćfinale, choć pokonanych przez Austriaków. W filmie Austria wygrywa w finale z Holandią, a w półfinale z Niemcami.

„Cud w Wiedniu" nakręcono przed mistrzostwami Europy i przyciągnął liczną widownię telewizyjną. „Im dłużej pracowałem nad tym filmem, tym bardziej byłem przekonany, że to się może zdarzyć" – powiedział jego twórca David Schalko.

▲ Francuski pomocnik Franck Ribery, który z powodu kontuzji musiał opuścić boisko w 10 minucie wtorkowego meczu z Włochami, ma skręconą kostkę i uraz kolana. Na razie nie wiadomo jak poważna jest kontuzja. Piłkarz chodzi o kulach i nie może postawić stopy na ziemi. Precyzyjna diagnoza będzie znana po szczegółowych badaniach. W meczu grupy C w Zurychu Francja przegrała z Włochami 0:2 i odpadła z mistrzostw Europy.

▲ Piłkarskie mistrzostwa Europy stanowią zagrożenie dla wiedeńskiego... Muzeum Tramwajów. „Popadamy w długi, grozi nam upadłość" – poinformowało na stronie internetowej kierownictwo instytucji. Przyczyną kłopotów muzeum jest wyłączone z ruchu historyczne centrum miasta, po którym wcześniej poruszały się pojazdy. W czerwcu teren między ratuszem a Biblioteką Narodową oraz parlamentem a Teatrem Narodowym opanowali kibice, gdyż tam zlokalizowano wiedeńską FanZone.

Rozmowa z Andrzejem „Bobo" Bobowskim >>

Król uczy manier

Wielka piłkarska impreza nie mogłaby się odbyć bez króla polskich kibiców Andrzeja „Bobo" Bobowskiego.

Krzysztof Sokólski, Klagenfurt
ksokolski@wspolczesna.pl

K. Sokólski

Król polskich kibiców Andrzej „Bobo" Bobowski (z lewej) w rozmowie z dziennikarzem „Gazety Współczesnej" Krzysztofem Sokólskim

Króla Bobowskiego spotkaliśmy na ulicach Klagenfurtu przed meczem Polska – Chorwacja. Otoczony fanami obu reprezentacji chętnie pozował do zdjęć i rozdawał autografy. – Panie Andrzeju, ile dzisiaj będzie? – pytał jeden z polskich kibiców. – Wygramy jedną bramką więcej, niż Austriacy z Niemcami – „Bobo" nie studził entuzjazmu.

W rozmowie z dziennikarzem „Gazety Współczesnej" już takim optymistą nie był.

▲ Naprawdę wierzy pan, że awansujemy do ćwierćfinału?

A. Bobowski: – Wierzę w Boga. Co będzie na boisku, to się okaże. Na pewno drużynę Leo Beenhakkera czeka niesamowicie ciężkie zadanie (kilka godzin po naszej rozmowie Polacy przegrali z Chorwatami i pożegnali się z Euro – przyp. red.).

▲ Widzi pan różnicę pomiędzy drużyną Pawła Janasa na mundialu w Niemczech a tą Beenhakkera teraz w Austrii?

– W Niemczech często byliśmy poniżani. Traktowani jako zespół drugiej kategorii. W Austrii jest inaczej. Widocznie zasłużyliśmy na szacunek. Szkoda tylko, że wyniki polskiej reprezentacji wciąż są zdecydowanie poniżej oczekiwań.

▲ Polska gra pierwszy raz na mistrzostwach Europy, ale dla pana to nie jest pierwszy tego typu turniej.

– O nie! Już piąty. Mecz Polski z Chorwacją jest czterdziestym piątym spotkaniem, jakie zobaczę na Euro. Po raz pierwszy pojechałem na mistrzostwa Starego Kontynentu do Włoch. To był 1980 rok i pojedynek Niemców z Czechami. Niemcy wygrali w Rzymie 1:0. Potem były turnieje w 1988, 1996 i 2000 roku. Po tylu latach doczekałem się wreszcie, że i biało-czerwoni znaleźli się w gronie najlepszych drużyn w Europie.

▲ Nasi piłkarze w Austrii jednak nie zachwycili, a jaka opinia zostanie po polskich kibicach?

– Myślę, że dobra. Przed mistrzostwami miano nas za jakichś pijaków i bandytów. Trochę chyba obawiano się biało-czerwonej fali. Polacy udowodnili jednak, że potrafią się dobrze bawić. Sądzę, że pozostawią po sobie pozytywne wrażenie.

▲ Jakie przesłanie kieruje król kibiców do swoich podwładnych?

– Więcej kibicować na stadionie niż na ulicach. Wspomniałem wprawdzie, że zostawiamy po sobie niezłe wrażenie, ale z drugiej strony wielu ludzi ma złe maniery. Nauczyli się wydzierać gdzieś na mieście przed meczem. Zdarza się, że potem taki człowiek idzie na stadion i nie ma już na nic sił. Jest tak napity, że szkoda mówić.

▲ Nie za dużo piwa piją Polacy?

– Niektórzy na pewno za dużo. Trzeba wiedzieć, ile można wypić. Każdy powinien znać swoje możliwości. Dotyczy to zresztą nie tylko Polaków. Ale my patrzmy na siebie i starajmy się o dobrą opinię. ▲

Pół wieku z kadrą

Andrzej „Bobo" Bobowski jest niekwestionowanym królem polskich kibiców. Pierwszy mecz piłkarskiej reprezentacji obejrzał z trybun stadionu 28 października 1956 roku. Polska grała wtedy z Norwegią. Od tamtej pory uzbierało się ponad 200 spotkań. Bobowski zaliczył osiem mundiali świata i pięć turniejów mistrzostw Europy.

Podpatrzone w Wiedniu przez „Współczesną"

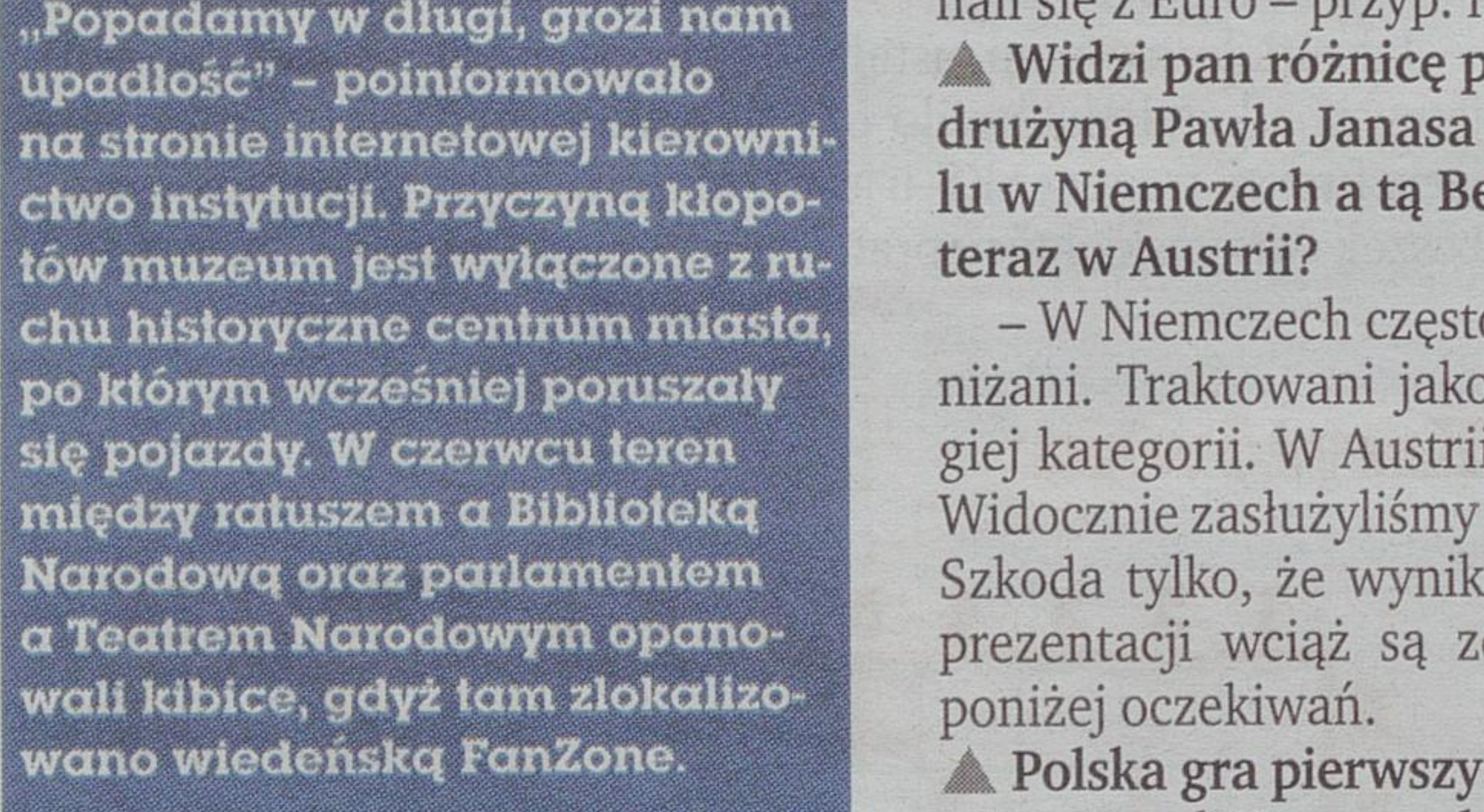
K. Sokólski

FanZony, czyli strefy kibiców są w Austrii i Szwajcarii krytykowane, ale niemal każdy mecz gromadzi w nich tysiące kibiców. Tak było chociażby w Wiedniu na spotkaniu Turcja – Czechy.

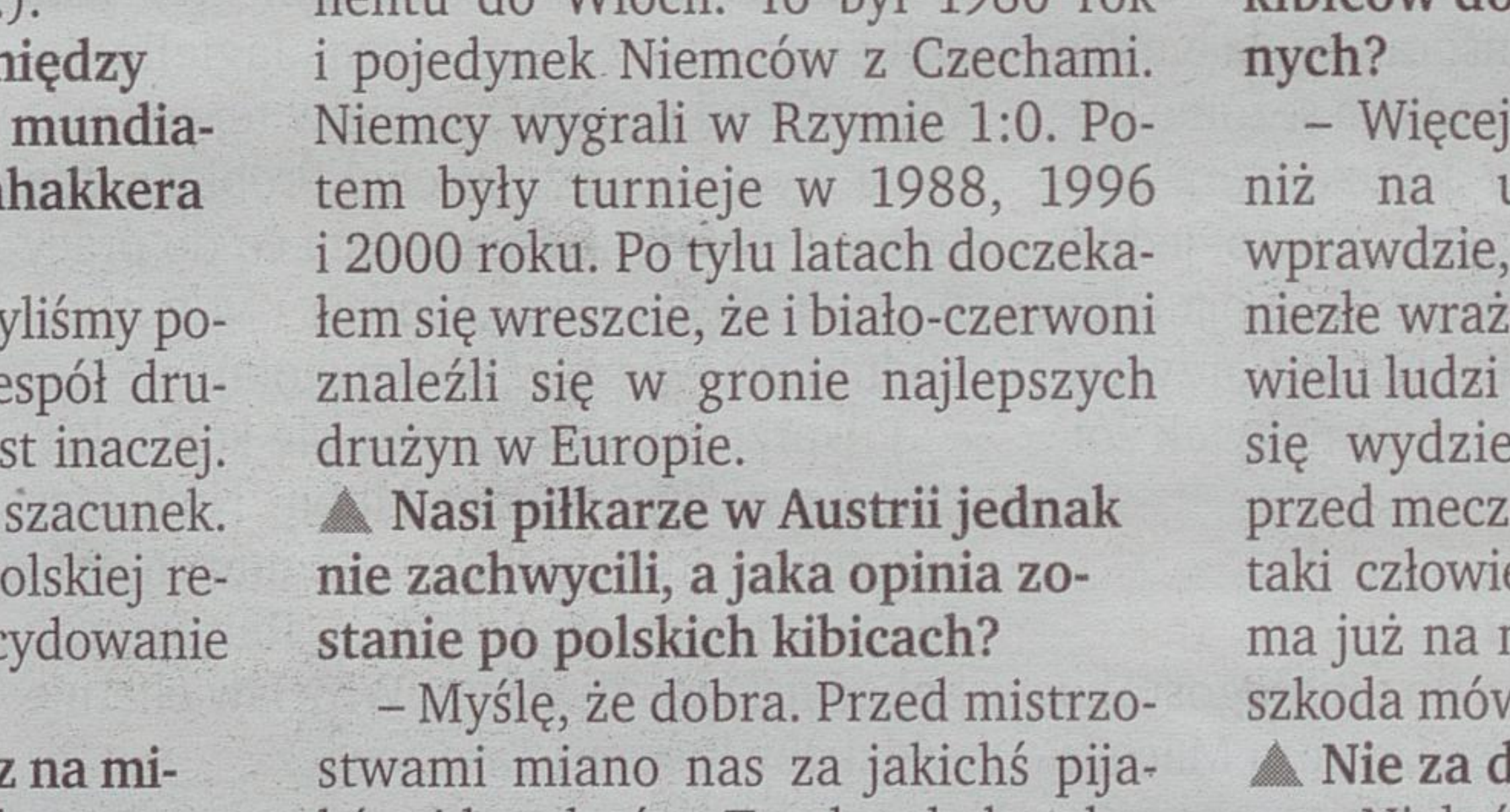
K. Sokólski

Tureccy i niemieccy kibice chętnie robili sobie pamiątkowe zdjęcia. Kiedy gra turecka reprezentacja, Wiedeń opanowują fani z czerwonymi flagami, na których widnieje półksiężyc i gwiazda.

Na Praterze, gdzie znajduje się jedna z FanZon, ogromną karuzelę przyozdabia sylwetka Petra Cecha. Czeski bramkarz miał być bohaterem, został wielkim przegranym mistrzostw.

Cichy powrót Polaków >> Tylko dwóch piłkarzy wylądowało na Okęciu

Wykiwali kibiców

W środę przed południem czarterowym samolotem z Grazu wróciła do kraju część reprezentacji Polski.

PAP

Artur Boruc był jednym z zaledwie dwóch piłkarzy, którzy wysiedli z samolotu reprezentacji na warszawskim Okęciu

Na stołecznym lotnisku Okęcie zawodników witała niewielka grupa kibiców i dziennikarzy. Zdziwili się, gdy z samolotu wysiadło w sumie tylko dwóch piłkarzy: Artur Boruc i Michał Żewłakow oraz kilku członków sztabu trenerskiego i działaczy. Większość zawodników już we wtorek opuściła ośrodek treningowy w austriackim Bad Waltersdorf, będący bazą zespołu podczas mistrzostw.

Oczekujących spotkał podwójny zawód, bowiem Boruc i Żewłakow w towarzystwie torujących im drogę ochroniarzy szybko opuścili lotnisko. Niewiele do powiedzenia miał też trener Leo Beenhakker. Przyznał, że teraz wraca do Holandii i będzie myślał o występie jego zespołu w mistrzostwach. Do Polski wróci na początku lipca, na rozmowę z prezesem PZPN Michałem Listkiewiczem.

Rozmowniejszy był sam Listkiewicz. – Oczywiście jest pewien zawód. Uważam, że zagraliśmy dwa niezłe mecze i jeden słaby. Moim zdaniem, z Niemcami i Austrią graliśmy dobrze, a niektórzy fachowcy zagraniczni oceniają, że z Niemcami bardzo dobrze. Szkoda, że ten ostatni mecz był najsłabszy, bo pozostało złe wrażenie.

Pytany o przyszłość Beenhakkera, Listkiewicz nie miał wątpliwości.

– Trener zostaje. Wykonał swoje zadanie, awansował do wielkiej światowej imprezy. Jak na obecny stan naszej piłki jest to duży sukces. Uważam, że mamy spore szanse na trzeci z rzędu awans do mistrzostw świata i teraz na tym trzeba się skupić. Trener zdecyduje z kim będzie pracował dalej. Na początku lipca spotkamy się i podejmiemy decyzję, jak będzie wyglądał sztab reprezentacji na eliminacje MŚ 2010.

Już wcześniej prezes PZPN zapowiedział, że zmiany w ekipie prowadzącej kadrę są konieczne. Nie dotyczy to samego Beenhakkera, ale prawdopodobnie jego grupy asystentów, w tym holenderskich. ▲

NASZ EKSPERT NA EURO

Specjalnie dla Czytelników „Gazety Współczesnej" finałowy turniej Mistrzostw Europy w piłce nożnej komentuje:

DARIUSZ JARECKI

Pomocnik białostockiej Jagiellonii. Zwycięzca klasyfikacji „Gazety Współczesnej" na najlepszego piłkarza żółto-czerwonych.

Faworytem pierwszego ćwierćfinału wydają się Portugalczycy, ale czeka ich ciężkie zadanie. Sądzę, że jeżeli Niemcy wyeliminują z gry znajdującego się w życiowej formie Deco oraz Cristiano Ronaldo, to odniosą zwycięstwo. Nasi zachodni sąsiedzi w fazie grupowej mistrzostw nie imponowali. Ponieśli zasłużoną porażkę z Chorwacją, jednak to o niczym jeszcze nie świadczy. To jest turniej, a nie jeden mecz. Niemcy są natomiast typową drużyną turniejową i potrafią rozkręcać się ze spotkania na spotkanie. Nie grają efektownie, ale w najważniejszych momentach skutecznie. ▲

1/4 finału: Portugalia – Niemcy >>

Niemcy mają problemy

PAP

Cristiano Ronaldo – tego piłkarza najbardziej obawiają się Niemcy

Jako pierwsze z ćwierćfinalistów zaprezentują się drużyny Portugalii i Niemiec. Dziś na stadionie Świętego Jakuba w Bazylei jedna z nich cieszyć się będzie z awansu do półfinału.

Trener reprezentacji Niemiec Joachim Loew, który karnie zasiądzie na trybunach, a nie na ławce swojego zespołu, ma poważne problemy kadrowe. Podczas meczu z Austrią kontuzji łydki doznał Lukas Podolski, a Torsten Frings ma prawdopodobnie pęknięte żebro. „Na razie nie ma żadnej decyzji w sprawie udziału w meczu z Portugalią Podolskiego i Fringsa. Obaj są pod opieką naszego sztabu medycznego, który uważa, że są szanse, aby obu zawodników doprowadzić do formy" – poinformował w środę na konferencji prasowej menedżer reprezentacji Niemiec Oliver Bierhoff.

Zdaniem Michaela Ballacka, spotkanie będzie ciekawym widowiskiem. „Nie chcę oceniać szans, mecz pokaże, kto jest lepszy. W zespole rywali jest kilku doskonałych piłkarzy, nie tylko Cristiano Ronaldo. W czwartek będziemy musieli bardzo ostrożnie grać w obronie" – uważa Ballack.

Bramkarz Niemiec Jens Lehmann najbardziej obawia się zagrożenia ze strony Ronaldo, dlatego ustalił z trenerem Loewem, że najważniejszym zadaniem obrońców będzie pilnowanie portugalskiego napastnika. „Mam informacje z Arsenalu, jak go powstrzymać" – oświadczył Lehmann.

Problemów zdrowotnych nie ma w reprezentacji Portugalii Luiz Felipe Scolari. „Do meczu z Niemcami wystawimy najmocniejszy skład. Mamy duże szanse, aby awansować do finału. To będzie ciężki pojedynek, pod względem przygotowania taktycznego nasi rywale są najlepsi na tym turnieju" – powiedział trener wicemistrzów Europy z 2004 roku.

Portugalczyk Cristiano Ronaldo nie chciał wskazać faworyta w meczu z Niemcami. „Po co to robić? Wygra lepszy. Ja mam nadzieję, że zagramy w czwartek najlepszy mecz na mistrzostwach" – dodał Ronaldo. ▲

reklama

VI tomów

Słownik Najnowszej Historii Świata

~~117,94 zł~~
Cena kolekcji

94 zł
Cena kolekcji w GAZECIE WSPÓŁCZESNEJ

Słownik jest pierwszym polskim wydaniem oksfordzkiego słownika autorstwa Jana Palmowskiego z King's College University of London.
Słownik został zaktualizowany i uzupełniony o hasła szerzej prezentujące kontekst polski i europejski.
Kolekcja polecana dla uczniów i studentów kierunków historycznych a także wszystkim którzy ciekawi są najnowszych wydarzeń historycznych na świecie.

Zamawiam publikację

ILOŚĆ KOMPLETÓW		CENA JEDN.		KWOTA DO ZAPŁATY
	X	94 zł	=	

Płatność za zamówienie zostanie zrealizowana przedpłatą na konto **66 1670 0004 0000 6439 9130 7966**, Presspublica Sp. z o.o., ul. Prosta 51, 00-838 Warszawa.
W tytule zapłaty prosimy wpisać: Kopaliński, imię i nazwisko, adres dostawy. Termin realizacji zamówienia 14 dni od daty zaksięgowania wpłaty. **PRZESYŁKA GRATIS!**

Imię i nazwisko
Adres
Telefon kontaktowy
Adres e-mail

Wyrażam zgodę na przetwarzanie moich danych osobowych przez Presspublica Sp. z o.o. i Wydawnictwo Prasa Podlaska Sp. z o.o., nie wyłączając przetwarzania tych danych obecnie lub w przyszłości do celów marketingowych. Presspublica Sp. z o.o. może udostępnić te dane innym podmiotom wyłącznie w celach dotyczących dostarczenia zamówionych towarów. Przyjmuję do wiadomości, że podanie przeze mnie danych jest dobrowolne i przysługuje mi prawo wglądu do nich oraz poprawianie.

podpis

Wypełnione i podpisane zamówienie prosimy przesłać na adres: Wydawnictwo Prasa Podlaska Sp. z o.o. Gazeta Współczesna, ul. Świętego Mikołaja 1, 15-419 Białystok z dopiskiem na kopercie „Zamówienie" lub na nr fax - 085 74 87 432.

Możesz również zamówić przez internet na stronie www.wspolczesna.pl/zamow-ksiazki/

5125508wwbh

UEFA EURO 2008 Austria-Switzerland
EURO gazeta
GAZETA WSPÓŁCZESNA
19 czerwca 2008
czwartek

Rosja pokonała Szwecję i w ćwierćfinale zagra z Holandią >>

Koncertowa gra „Sbornej"

D grupa

ROSJA – SZWECJA 2:0

BRAMKI: 1:0 – Pawluczenko 24. 2:0 – Arszawin 50.
ROSJA: Akinfiejew – Aniukow, Kołodin, Ignaszewicz, Żyrkow – Siemak, Zyrianow, Semszow, Biljaletdinow (66 Saenko) – Arszawin – Pawluczenko (90 Bystrow).
SZWECJA: Isaksson – Stoor, Mellberg, Hansson, Nilsson (79 Allback) – Elmander, Svensson, Andersson (56 Kallstrom), Ljungberg – Ibrahimovic, Larsson.
ŻÓŁTE KARTKI: Semak, Kołodin, Arszawin (Rosja); Isaksson, Elmander (Szwecja)
SĘDZIOWAŁ: Frank De Bleeckere (Belgia).
WIDZÓW: 30 000.

Rosjanie musieli ten mecz wygrać myśląc o awansie do ćwierćfinałów mistrzostw Europy. Nie mając więc nic do stracenia ruszyli z ogromnym impetem na bramkę Trzech Koron.

W pierwszym kwadransie zepchnęli Szwedów pod ich bramkę atakując non-stop. W tej „nawałnicy" wyróżniali się Andriej Arszawin i Jurij Żyrkow.

Ten pierwszy dość nieoczekiwanie pojawił się w składzie „Sbornej". Trener Guus Hiddink wziął go na turniej wiedząc, że piłkarz nie wystąpi w dwóch pierwszym meczach z powodu otrzymanej czerwonej kartki w eliminacyjnym meczu z Andorrą.

A jednak dołączył go do kadry na Euro i w meczu ze Szwecją okazał się prawdziwym „jokerem". Już w 21 minucie Arszawin niemal nie wrzucił piłki za kołnierz Isakssonowi, który szczęśliwie przeniósł piłkę nad poprzeczką. Trzy minuty później było już 1:0 dla Rosji. Po akcji Arszawina w pole karne wbiegł Aniukow, który idealnie wyłożył piłkę Pawluczence, a ten tylko dopełnił formalności strzelając do siatki Szwedów.

Rosjanie jeszcze do przerwy mogli podwyższyć, ale Isaksson obronił dobitkę Żyrkowa końcami palców, po wcześniejszym strzale w poprzeczkę Pawluczenki.

W drugiej połowie piłkarze Trzech Koron nie potrafili zmienić losów spotkania. „Sborna" grała po prostu koncertowo. W 50 minucie, najlepszy na boisku, Aszawin po wzorowej kontrze strzelił drugą bramkę.

Szwedzi byli bezradni. Próbowali atakować, ale i w defensywie górą byli Rosjanie, którzy mieli jeszcze kilka wybornych sytuacji do strzelenia dalszych bramek.

Fot. PAP

Piłkarze Rosji Zyrianow (z prawej) i Pawluczenko (z lewej) cieszą się ze zdobycia bramki przez Arszawina (w środku)

Grupa D >> Hiszpanie, jak Chorwaci i Holendrzy z kompletem zwycięstw

Zastępcy Villi i Torresa dali radę walczącym Grekom

Zagramy najlepiej jak potrafimy. Chcemy cieszyć się grą w tym turnieju mimo że nie wystąpimy w kolejnej fazie i podziękować kibicom za wsparcie – obiecywał trener Greków Otto Rehhagel.

Jego vis a vis, Luis Aragones wystawił do walki niemal w komplecie rezerwowy skład. Mimo to w zespole roiło się od gwiazd. Zagrali Cesc Fabregas, Xabi Alonso, Jose Reina, a także król strzelców Primera Division Daniel Guiza. Cóż z tego, skoro przez 45 minut Hiszpanie ani razu nie trafili w bramkę strzeżoną po raz ostatni w reprezentacyjnej karierze przez Antonisa Nikopolidisa. Reinę pokonał natomiast głową Angelos Charisteas i Grecy zeszli na przerwę z podniesionym czołem.

Podrażniony faworyt zabrał się do odrabiania strat. W 54. minucie Xabi Alonso trafił w słupek. Celniej uderzył Ruben De La Red. Pomocnik Getafe mocnym, strzałem pokonał Nikopolidisa dokumentując przewagę Hiszpanii.

Żadna ze stron nie miała interesu w tym by bronić wyniku, więc do końca obie ekipy starały się zdobyć zwycięską bramkę. Udało się to Guizie, który wyskoczył zza greckich obrońców i strzałem głową pokonał Nikopolidisa tuż przed końcowym gwizdkiem znajomego nam arbitra Howarda Webba.

PAP

Uderza Hiszpan Daniel Guiza, blokuje Grek Sotiris Kyrgiakos.

D grupa

GRECJA – HISZPANIA 1:2

BRAMKI: 1:0 – Charisteas 42. 1:1 – De La Red 61. 1:2 – Guiza 88.
GRECJA: Nikopolidis – Vintra, Kyrgiakos (62 Antzas), Dellas, Spyropoulos – Basinas, Katsouranis (74 Tziolis), Salpigidis (86 Giannakopoulos), Karagounis, Amanatidis – Charisteas.
HISZPANIA: Reina – Arbeloa, Juanito Guttieres, Albiol, Navarro – Xabi Alonso – de la Red, Fabregas, Sergio Garcia, Iniesta (58 Cazorla) – Guiza.
ŻÓŁTE KARTKI: Karagounis, Basinas (Grecja), Guiza, Arbeloa (Hiszpania).
SĘDZIOWAŁ: Howard Webb (Anglia).
WIDZÓW: 28 000.

WYNIKI

GRUPA A

Portugalia – Turcja 2:0, Szwajcaria – Czechy 0:1, Czechy – Portugalia 1:3, Szwajcaria – Turcja 1:2, Czechy – Turcja 2:3, Szwajcaria – Portugalia 2:0.

1. Portugalia	**3**	**6**	**5:3**
2. Turcja	**3**	**6**	**5:5**
3. Czechy	3	3	4:6
4. Szwajcaria	3	3	3:3

GRUPA B

Austria – Chorwacja 0:1, Polska – Niemcy 0:2, Chorwacja – Niemcy 2:1, Austria – Polska 1:1, Polska – Chorwacja 0:1, Niemcy – Austria 1:0

1. Chorwacja	**3**	**9**	**4:1**
2. Niemcy	**3**	**6**	**4:2**
3. Austria	3	1	1:3
4. Polska	3	1	1:4

GRUPA C

Rumunia – Francja 0:0, Holandia – Włochy 3:0, Holandia – Francja 4:1, Rumunia – Włochy 1:1, Holandia – Rumunia 2:0, Francja – Włochy 0:2

1. Holandia	**3**	**9**	**9:1**
2. Włochy	**3**	**4**	**3:4**
3. Rumunia	3	2	1:2
3. Francja	3	1	1:6

GRUPA D

Hiszpania – Rosja 4:1, Grecja – Szwecja 0:2, Rosja – Grecja 1:0, Hiszpania – Szwecja 2:1, Rosja – Szwecja 2:0, Grecja – Hiszpania 1:2.

1. Hiszpania	**3**	**9**	**8:3**
2. Rosja	**3**	**6**	**4:4**
3. Szwecja	3	3	3:4
4. Grecja	3	0	1:5

Ćwierćfinały:
19.06: Portugalia – Niemcy
20.06: Chorwacja – Turcja
21.06: Holandia – Rosja
22.06: Hiszpania – Włochy

Klasyfikacja króla strzelców:
4 bramki – Villa (Hiszpania)
3 bramki – Podolski (Niemcy), Yakin (Szwajcaria), Pawluczenko (Rosja)

LICZBY EURO

GOLE: 57
STRZAŁY CELNE: 269
STRZAŁY NIECELNE: 341
FAULE: 838
ŻÓŁTE KARTKI: 95
CZERWONE KARTKI: 3
RZUTY ROŻNE: 240
SPALONE: 120
KARNE: 5

EURO gazeta – sportowy dodatek „Gazety Współczesnej" poświęcony Mistrzostwom Europy w Piłce Nożne
Redagują: Mariusz Klimaszewski, Miłosz Karbowski, Krzysztof Sokólski
Materiały: własne, PAP, internet, Polsat Sport
Zdjęcia: PAP, własne
Infografika: bulls press

ISSN 0137-9488

Już w piątek - druga część Kramiku Ogłoszeniowego

9859 ogłoszeń

GW kramik ogłoszeniowy

ISSN 0137-9488

522
GAZETA WSPÓŁCZESNA
19 czerwca 2008
czwartek

BEZPŁATNE OGŁOSZENIE: 085 748 74 48 PN.- PT. 8^{00}-16^{00}, kramik@wspolczesna.pl

> 1 PRACA
ZATRUDNIĘ, SZUKAM PRACY
> 1 PODARUJĘ
> 1 POTRZEBUJĘ
> 1 ZAMIENIĘ
> 1 AUTO MOTO
KUPIĘ, SPRZEDAM, ZAMIENIĘ, CZĘŚCI, INNE
> 9 NAUKA
PODRĘCZNIKI SZKOLNE
> 9 ZDROWIE
LEKI, APARATURA, INNE .
> 9 NIERUCHOMOŚCI
MIESZKANIA, DOMY, LOKALE, DZIAŁKI, BIURA NIERUCHOM.
> 11 DLA DOMU
MEBLE, SPRZĘT AGD, INNE
> 11 DLA DZIECI
OPIEKA, ZABAWKI, AKCERSORIA, ODZIEŻ
> 14 RTV
KUPIĘ, SPRZEDAM
> 14 KOMPUTERY
KUPIĘ, SPRZEDAM
> 14 HOBBY
MUZYKA, ZWIERZĘTA, ROŚLINY, SPRZĘT SPORTOWY, FOTO, ANTYKI
> 14 TURYSTYKA
AGROTURYSTYKA
> 15 HANDEL
KUPIĘ, SPRZEDAM
> 15 MASZYNY I URZ.
KUPIĘ, SPRZEDAM
> 15 ROLNICTWO
KUPIĘ, SPRZEDAM, ZAMIENIĘ
> 23 OKAZJE
KUPIĘ, SPRZEDAM, RZECZY NOWE, RZECZY UŻYWANE
> 23 MATERIAŁY BUD.
KUPIĘ, SPRZEDAM
> 23 RÓŻNE
KUPIĘ, SPRZEDAM
> 24 TELEFONY
KUPIĘ, SPRZEDAM
> 24 USŁUGI
PRAWNE, MOTORYZACYJNE, BUDOWLANE, REMONTOWE, TRANSPORTOWE, NAPRAWY, PRZEWOZOWE, ELEKTRYCZNE, FOTO, VIDEO, MEDYCZNE, DLA ROLNICTWA, INNE
> ŻYCZENIA
> 24 ZAWIADOMIENIA

PRACA

ZATRUDNIĘ

BYDŁO MLECZNE, NOWOCZESNA OBORA, DOBRE WARUNKI PŁACOWE, MIESZKANIOWE. 0696-781-506.

DO zbioru truskawek, nocleg wyżywienie. 0502-752-145.

DO zbioru truskawek, nocleg, wyżywienie. 0500-490-466, (085)721-90-73.

KIEROWCĘ KAT. C+E, TRANSPORT MIĘDZYNARODOWY WOJ. MAZOWIECKIE, TEL. 0-607-048-104.

KIEROWCÓW C +E, na autotransportery (lory), na kraj, zagranicę, wolne weekendy, atrakcyjne zarobki.0509-111-444, 0509-111-555.

KOMBAJNISTÓW z uprawnieniami i stażem, wysokie wynagrodzenie i zakwaterowanie, 0693-068-015.

MĘŻCZYZNĘ W GOSPODARSTWIE ROLNYM, 0503-723-733.

MŁODą ODPOWIEDZIALNą PANIą NA STOISKO Z WĘDLINAMI W EŁKU. UMOWA O PRACĘ. 0510-260-020. 000701B

PRACOWNIKA W GOSPODARSTWIE ROLNYM, WYSOKIE ZAROBKI, 0500-800-646.

PRACOWNIKA w gospodarstwie rolnym. 664-457-016.

STOLARZ z doświadczeniem w drzewie. 0606-406-975.

TYNKARZY GIPSOWYCH OD ZARAZ. 0606-297-434.

W gospodarstwie rolnym. (087)644-55-29.

ZATRUDNIĘ

GOSPODYNIĘ domową, Kuriany, ok.Białegostoku. 0607-795-934.

GOSPOSIA, praca z zamieszkaniem, wyżywieniem, Warszawa, 2.000 zł wynagrodzenie. 0606-975-599.

KOBIETA do lat 50-ciu, gospodyni domowa +opieka nad osobą starszą, z zamieszkaniem, gm.Giżycko. 0692-506-308.

KOBIETA solidna, do prac domowych, z zamieszkaniem, k.Wołomina. 0505-537-388.

KOBIETĘ do pomocy w domu na wsi, nie gospodarstwo, zakwaterowanie, wyżywienie, ok.Kolna, (0-86)278-56-96 po 18.00.

OPIEKNKĘ do starszej osoby, na noc, Białystok, centrum. (0-85)744-67-23.między 8-10.

OPIEKUNKA 50-60-letnia, do osoby starszej, zakwaterowanie, wyżywienie, Ogrodniki, ok.Kalinówki Kośc., 700 zł/m-c. (0-85)716-12-98.

OPIEKUNKA do kobiety 78-letniej z zanikami pamięci, zamieszkanie, wyżywienie, +wynagrodzenie, gm.Jaświły. (0-85)716-16-16, 0605-150-580.

OPIEKUNKA do starszej kobiety, całodobowo, sumienna, niepaląca, B-stok. 0607-981-073, (0-85)679-35-92.

OPIEKUNKA do starszej pani, zamieszkanie w Warszawie, 1.600 zł. (0-85)745-56-73.

OPIEKUNKI do osoby starszej, z zamieszkaniem lub bez, ok. Suwałk. 0791-575-636.

SZUKAM PRACY

16-LETNI, na wakacje, możliwa praca w gospodarstwie, B-stok i okolice. 0511-926-448 po 16.

2 młoduch mężczyzn, praca fizyczna, przy zbiorach, polbruk, pomocnicy budowy, Białystok, 0507-310-576.

20-LETNI mężczyzna, kat.C+E, bez doświadczenia, jako kierowca. 0503-028-691.

20-LETNIA, średnie, na wakacje, Brańsk, Bielsk Podlaski, towarzyskie wykluczone. 0510-801-257.

21-LETNIA, średnie, towarzyskie wykluczone, Wy.Maz. 0515-861-157.

24-LATEK po studiach, w serwisie motoryzacyjnym, 0504-766-953.

24-LETNIA, kobieta, jako pomoc domowa, opiekunka do dzieci, towarzyskie wykluczone, Białystok. 0663-970-962.

28-LETNI, dorywczej, kat.B, Ełk, 0504-069-853.

28-LETNI, kat B, C, podesty ruchome, B-stok. 0608-498-201.

29-LETNI, dyspozycyjny, średnie, prawo jazdy B, doświadczenie w agroturystyce, kucharz amator, gotowy do przekwalifikowania. 0663-842-383.

29-LETNI, kat B, C, D, E, dorywczej, kurs na ADR, Augustów. 0601-328-203.

29-LETNIA, sprzątanie, opieka nad dzieckiem, Czyżew, Zambrów, towarzyskie wykluczone. 0665-231-397.

30-LETNI kierowca, prawo jazdy kategorii: B, C, świadectwo kwalifikacji, Białystok. 0669-370-542.

32-LETNIA kobieta, II grupa inwalidzka, uczciwa, doświadczenie w produkcji, handlu, towarzyskie wykluczone. (0-85)662-72-12, 0511-592-325.

33-LETNI, średnie elektryczne, akwizycja wykluczona, B-stok. 0503-391-530.

33-LETNI, uprawnienia na wózki widłowe, prawo jazdy kategori:B, były magazynier, Białystok. 0516-613-200.

33-LETNIA, ekonomistka, doświadczenie pełna, uproszczona księgowość, fakturowanie, B-stok. 0608-466-627.

34-LETNI kierowca A ,B,C+E kraj, ślusarz-spawacz, 0510-129-302.

36-LETNIA kobieta, dodatkowej pracy, jako sprzątaczka, pomoc domowa, agencje wykluczone, Białystok. 0500-609-223.

38-LETNIA, średnie ekonomiczne, obsługa komputera, towarzyskie wykluczone. 0506-471-129.

40-LETNI rencista, dorywczo, własny bus, B-stok. 0501-703-269.

CHŁOPIEC, na okres wakacyjny, chętnie opieka nad niepełnosprawnym kolegą, Łomża, okolice. 0504-497-462.

DORYWCZEJ, znajomość w handlu, prawo jazdy kat. B, III grupa inwalidzka. (0-87)621-00-76, 0602-326-817.

EMERYTKA, zaopiekuje się osoba starszą, dzieckiem, pomoc domowa, 0509-940-142.

GITARZYSTA przyłączy się do zespołu, Białystok. 0722-992-886.

INFORMATYK podejmie pracę po godzinach, (przesyłanie danych do ZUS, archiwizacja, inne), 0691-513-220.

INFORMATYK z wieloletnim doświadczeniem, na stałe lub na pół etatu, Białystok. 0722-992-886.

KIEROWCA B, lat 24, wykształcenie średnie, jako pomocnik, ok Ciechanowca, 0502-964-744.

KIEROWCA, młody emeryt, uprawnienia HDS, na przewóz rzeczy, Białystok, różne propozycje. 0728-372-888.

KIEROWCA, prawo jazdy kategorii: B,C, świadectwo kwalifikacji, Białystok. 0510-309-406.

KOBIETA zaopiekuje się starszą panią, wraz z zamieszkaniem, Białystok. 0606-938-805.

KOBIETA, 40 lat, szuka pracy, handel, opieka nad starszą osobą, k. Suwałk, 0798-211-286.

KOBIETA, doświadczona, jako opiekunka do dziecka, starszej osoboby, sprzątanie, Suwałki. 0507-163-143.

KOBIETA, jako opiekunka, Białystok, (0-85)661-24-65.

KOBIETA, jako sprzątaczka, do mycia okien, Białystok. (0-85)653-58-11.

KOBIETA, opieka nad dzieckiem, czerwiec-wrzesień, B-stok, os.Piasta. (0-85)741-44-24, 0517-277-365.

KOBIETA, sprzątanie, opieka nad starszą osobą, dorywczej, popołudniami, B-stok, towarzyskie wykluczone. 0798-380-252.

KOBIETA, sprzątanie, sprzedaż owoców, najchętniej ok.Moniek, towarzyskie wykluczone. 0518-094-131.

KOBIETA, średnie wykształcenie, dyspozycyjna, Białystok, 0661-872-342.

KOBIETA, uczciwa, z doświadczeniem, sprzątanie, Białytsok. 0502-957-049.

KOPARKO-ŁADOWARKI, prawo jazdy kat.B, C, E, w trakcie psychotesty, kurs na przewóz rzeczy, 0516-354-551.

POZOSTAŁE OGŁOSZENIA JUŻ JUTRO!

PODARUJĘ

BACIUTY, trawa do skoszenia, ok.2 ha. 0691-746-319.

CZARNOZIEM za wykopanie stawu, gm.Czarna Białostocka. 0667-936-147.

DACHÓWKA czerwona, ponad 100 letnia, st.bdb, Ostrołęka. (0-29)769-15-04.

DACHÓWKA, z rozbiórki, 5 mkw. (0-85)676-12-32.

DACHÓWKĘ czerwoną, Białystok. (0-85)743-70-29.

ETERNIT polski, Sztabin, 0660-949-354.

ETERNIT, stan db, gmina Wysokie Mazowieckie, (0-86)275-30-86.

GAŁĘZIE, gm.Dąbrowa B-stocka. 0603-702-300.

KAMIENIE, duża ilość, różna wielkość, za uprzątnięcie, ok. Sokółki. 0513-029-506.

KAMIEŃ polny, ok.Nowych Piekut. (0-86)476-06-52.

KAMIEŃ polny, różny, duża ilość, gm.Jaświły, 0508-530-823.

KAMIEŃ, gruz, Łapy. 0790-366-174.

ODDAM dachówkę używaną, 50x50. (087)566-54-59.

ODPADY z granitu, Zabłudów, 0500-777-131.

ODSTĄPIĘ adresy firm charytatywnych, zagranicznych, udzielających pomocy ludziom bardzo potrzebującym. (087)615-95-77.

OKNA, bez futryn, 20 szt. (0-85)676-12-32.

POZOSTAŁE OGŁOSZENIA JUŻ JUTRO!

POTRZEBUJĘ

DUŻE kwiatki doniczkowe, nieodpłatnie, Białystok, 0518-828-922.

GRUZ budowlany, ziemia, ok.Suwałk, 0608-743-132.

GRUZ, ziemia z wykopów, ok.Suwałk. 0692-032-788.

GRUZ. (0-85)743-20-24.

LODÓWKA, sprawna, stan db. 0509-676-635.

MATKA z 3 dzieci pomocy finansowej, Suwałki. 0665-885-408.

PIASEK, drobny gruz, Sowalny. 0601-655-895.

PRALKA, Suwałki. 0518-125-162.

PRZYJMĘ czarnoziem z wykopów. 0608-178-073.

PRZYJMĘ owczarka niemieckiego, szczeniaka, ok.Zabłudowa. 0888-031-166.

RENCISTA potrzebuje pas odchudzający z bateriami. 0798-792-249.

POZOSTAŁE OGŁOSZENIA JUŻ JUTRO!

ZAMIENIĘ

BMW 520 E39 (1996) na kombajn zbożowy Claas lub ciągnik rolniczy, ok. Białegostoku. 0604-674-416.

BYKI, szkockie bydło górskie, pełna dokumentacja, DNA, na busa do 3,5 t. Dolistowo. 0509-634-053.

C-360 na samochód dostawczy skrzyniowy lub ciężarowy, Suchowola. (0-85)712-42-32.

MERCEDES 190, 2,0D (1995) na konia, kozy, B-stok. 0502-815-673.

POZOSTAŁE OGŁOSZENIA JUŻ JUTRO!

AUTOMOTO

KUPIĘ

AUTA CIĘŻAROWE, NACZEPY, CIĄGNIKI SIODŁOWE, SPRAWNE ORAZ POWYPADKOWE. 0503-024-926, 0505-161-884.

AUTA powypadkowe skupuję, 0501-328-434.

SKUP, złomowanie, zaświadczenia do wyrejestrowania, CRS Białystok, podlaskie. (085)869-14-31.

SPROWADZANIE aut. 0517-065-455.

SPRZEDAM

❑ DAEWOO

DAEWOO Expero, 1996r., 3250 zł, 0604-902-638.

❑ FIAT

FIAT Cinquecento, 1996r., 700, I właściciel, stan bdb, kolor czerwony, 0500-488-556, 0661-781-075.

FIAT Ducato, 1992r. 2,5 TDI. 0696-607-811.

❑ FORD

FORD FOCUS, 2006R. D, 36.400 ZŁ. 0605-768-333.

❑ HONDA

HONDA Civic, 1999r. 0604-931-982.

❑ OPEL

ASTRA II, 2005r. gaz, klimatyzacja. 0502-397-510.

❑ SEAT

IBIZA, 2003r., 1.4 TDI, 19.500,- 0791-037-650.

❑ TOYOTA

TOYOTA AVENSIS, 2001R, SOL, KRAJOWA, 19000ZŁ, (0-86)216-95-01, 0512-165-475.

TOYOTA Yaris, 2000r., 1.0 VVTI. 0791-037-650.

❑ VOLKSWAGEN

PASSAT, KOMBI, 1.9TDI, 2002, 101 KM, ELEKTR., 8 PP, KLIMA, ESP, 32000 ZŁ, ZAREJ., 0514-277-015.

POLO, 1997R. CLASSIC 1.4. 0798-719-501.

VOLKSWAGEN Polo, 1998r., 1.4 benzyna +gaz, przebieg 180 tys., auto alarm, 2 poduszki, elektryczne szyby, 11.800 zł, 0600-009-819.

MOTORY

❑ SPRZEDAM

SKUTERY, najlepsze marki, 0694-998-628, 0604-342-794.

INNE

PROFESJONALNE NAPRAWY SKRZYŃ AUTOMATYCZNYCH I MANUALNYCH. 0603-258-840.

AUTOKOMIS

❑ "CIECHANOWIEC" 0507-743-889

18-230 Ciechanowiec, ul. 11-go Listopada 8 (naprzeciwko Szkoły Podstawowej). Tel.: 0507-743-889, 0508-826-266

AUDI A4 1.8, (1996), czarna, 15.000,-.

CINQECENTO 700 benzyna, (1996), 3.700,-.

CITROEN Berlingo 1,4, (2000), 5 osobowy, 13.000,-.

DAEWOO Lanos 1,5 16V, benzyna +gaz, (2000), kupiony w salonie, I właściciel. 10.900,-.

FIAT Palio Weekend 1.2, (2001/2002), 11.200,-.

FIAT Uno 1.4 benzyna, (1997), kupiony w salonie 4.700,-.

FORD Eskort 1,3 benzyna +gaz, (1998), 7.800,-.

NISSAN Sunny 1.4 benzyna, (1994), 6.000,-.

OPEL Astra II 1,6 16V, (1998), kupiona w salonie, I właściciel, hetczbek, 18.700,-.

OPEL Corsa 1.0, (2002), kupiona w salonie, 17.500

OPEL Corsa C 1.4 16V,benzyna, (2002), kupiona w salonie, I-właściciel 18.500,-.

OPEL Corsa 1.7 dti, (2002), kupiona w salonie. 23.900,-.

OPEL Zafira 2,0 DTI, (2000/01), 27.500,-.

PEUGEOT 605 2,0 gaz, (1993), 4.000,-.

RENAULT Clio 1,2 benzyna, (2002), kupiony w salonie. 14.500,-.

RENAULT Megane 1.6 benzyna, (2000), 14.500,-.

SKODA Fabia 1,4 mpi, (2001). 17.500,-.

SKODA Felicia 1.3, (1996), 6.200,-.

SKODA Felicja, 1.3 benzyna, (1999), kupiona w salonie, 9.400,-.

SKODA Octavia, 1.9 diesel, (2004), I właściciel, kupiona w salonie 35.900,-.

VOLKSWAGEN Polo 1.000 benzyna , (1996), 3 drzwi, 7.500,-.

KUPIĘ

AUDI B3, gaz, B-stok, 0510-570-634.

AUTO po wypadku, Giżycko. 0781-796-004.

AUTO w bdb stanie, od I-właściciela, do 5.000 zł. 0506-572-555.

BMW, całe, rozbite, uszkodzone,części, 0880-160-921.

BUS, D, tylny napęd, mocno skorodowany, spalony, rozbity, uszkodzony, B-stok. 0798-841-091.

DAEWOO Lanos Lub Matiz. 0519-765-180.

DAEWOO Lanos, +gaz, Kolno. 0668-178-602.

DEWOO Lanos, fiat Siena, skoda Felicja, od (1999), z ins.gazową. 0516-053-975.

PUH EFEKT
www.karcherefekt.pl
ul.I Armii WP 8
15-103 Białystok
tel. 085/ 66 47 112
fax 085/ 66 23 720
urządzenia czyszczące
sprzedaż
serwis
KÄRCHER
S71408wwbnC

FIAT Uno lub CC, 0505-205-373.

FORD Escort (1992-95) za niewielką odpłatnością. 0607-187-113.

FORD Mondeo, kombi, uszkodzony silnik, ok.Choroszczy. 0889-568-474.

FORD Transit, do remontu. 0788-984-113.

KAMAZY i części. 0607-351-355..

KAŻDY samochód zarejestrowany w kraju, z aktualnymi opłatami, rocznik 1990-2000, 0663-741-403.

KUIPĘ samochód uszkodzony od 1995 do 2008r, każdy zarejestrowany. 0503-830-122.

MERCEDES 208, dubel kabina (1996-2000) 3m paka, 0666-528-681.

MERCEDES C-180 (1994/6), Białystok-okolice, 0518-094-214.

NISSAN Primera, kombi, 1,6 B. 0600-922-693.

OPEL Astra II lub Opel Vectra, gaz, do 12.000 zł. 0668-178-602.

OPEL Astra, Corsa lub Vectra B. 0519-765-180.

OPEL Corsa, 4-drzwi. 0607-855-245.

OPEL Zafira, może być uszkodzony, lub zamienię Peugeota Partner (1999) dopłata, Białystok. 0887-284-687.

OSOBOWY lub dostawczy, Białystok, 0503-391-530.

OSOBOWY, do 300 zł. (0-87)641-33-65.

OSOBOWY, do 500 zł, uszkodzony, B-stok. 0519-716-806.

PEUGEOT 206, 1,1 do 10.000 zł, lub Fiat Punto, gaz, (1997-2000) stan bdb, ok.Białegostoku. (0-85)718-07-38.

PEUGEOT boxer (1995-98) blaszak, max, może być do poprawek, B-stok. 0664-610-166.

POLONEZ Caro lub inne auto do 500 zł. 0606-329-336.

POLONEZ D lub G, B-stok, okolice, 0694-295-652.

POLONEZ, Caro lub atu Plus, 1,6 GLI, (1999-2001) gaz, hak. 0509-901-661.

POLONEZ, kombi, 0663-453-581.

POLONEZA do 1995 roku, na raty. 0512-506-130.

POWYPADKOWY, skorodowany, osobowy lub dostawczy, własny odbiór. 0507-173-626..

PRZYCZEPKA samochodowa, do remontu, 0663-453-581.

PRZYCZEPKA samochodowa, zarejestr., B-stok. 0791-507-654.

SEICENTO 1.1 min (2002) niebieski, może być van, 0791-345-765.

SEICENTO, 1,1B (2003/04) bezwypadkowy, do 60 tys.km, Wys.Maz. (0-86)275-04-99.

STAR, Jelcz, Autosan, do remontu, Knyszyn. 00501-760-548.

SUZUKI grand vitara, 2.0 5D, bezwypadkowy, (1999-2001) do 24.000 zł. 0516-328-874.

TOYOTA Yaris (2000/03) salonowa, ok.Ciechanowca. 0600-108-487.

VOLVO 340, D, rozsądna cena, B-stok. 0798-841-091.

VW passat b3, kombi 1.8/2.0 Benz.+LPG.butla w kole zapasowym, wspomaganie kierownicy, 0516-541-901.

VW T4, stan bdb, do 10.000 zł. 0784-602-432.

WARBURGA do (1980), z częściami. 0503-096-833.

WARTBURG 1,3 +gaz. (0-86)476-46-37.

WV Passat, kombi (1995-1996) 1,9TDI, do 11.000 zł, Białystok. 0506-026-130

ZAKUPIĘ przyczepkę zarejestrowaną, może być do remontu, B-stok. 0664-610-166.

ZAKUPIĘ, przyczepka, do remontu, B-stok, 0512-368-387.

BOLESTA ul. Wiewiórcza 3A
15-535 Białystok
tel. (085) 868 40 55, fax (085) 743 41 00
KLIMATYZACJA
SPRZEDAŻ I MONTAŻ
Midea®
STAWIAMY NA JAKOŚĆ
SPRZEDAŻ RATALNA
na terenie miasta transport gratis
R121908wwbhB

DACHY
- Blachodachówka
- Trapez od 6 do 132 mm
- Dachówka ceramiczna Wienerberger, Röben
- Dachówka cementowa Braas, ProDach, IBF
- Orynnowanie: Bryza, Plastmo, Lindab
- Okna dachowe: Roto, Fakro, Velux
- Świetliki dachowe

TRAFFIC DACHY & BLACHY
www.traffic-blachy.pl
JAKOŚĆ ZA ROZSĄDNĄ CENĘ
Rekomendowane brygady wykonawcze
POMIAR, KOSZTORYS, TRANSPORT GRATIS!!! przy zamówieniu dachu o pow. 120m²
Białystok, ul. Kombatantów 4/1, tel. 085 678-54-97, fax 676-13-44
- Bielsk Podl., tel. 085 730 52 34
- Ełk, tel. 087 621-33-49
- Grajewo, tel. 086 272 28 87
- Hajnówka, tel. 085 682 32 62
- Łapy, tel. 085 814 21 10
- Siemiatycze, tel. 085 656 40 10
- Sokółka, tel. 085 711 97 67
- Suwałki, tel./fax 087 566 31 99

KRAMIK

ZASTAWA. 0503-096-833.

ZBIORNIK ok.100 l. Mercedes124, do 500zł. 0660-996-005.

ŻUK Nysa do 700 zł. 0691-722-812.

SPRZEDAM

❑ ALFA ROMEO

(1995) 1.8B, gaz, brak butli, st. bdb. bezwypadkowy, alufelgi, alarm, B-stok, 6.000 zł. 0505-171-094.

1.4B, gaz, (1996) Sokoły, 6.500 zł. 0502-647-033.

146 (1995) 1,6 +gaz, 7.300 zł, Suwałki. 0511-864-148.

155 B+G, 1800TS, (1994) zamienie na Cinquecento, Seicento, Corse w podobnej cenie, 7.000 zł. 0503-955-797.

156, 2,0B (1999) pełne wyposażenie, alufelgi, Białystok, 14.200 zł. 0693-312-572.

156, 2,4JTD (1997) pełne wyposażenie, Suwałki, 14.000 zł lub zamienię. (0-87)565-11-58.

166, (2000) 2,4 JTD, 220 Tyś/km, srebrny metalik, pełna opcja, stan bdb, ok.Suwałk, 19.500 zł. 0510-095-650.

33 (1993) pełna opcja, stan idealny, ostatni wypust, Stare juchy, 5.000 zł. (0-87)619-95-06.

33 1.4 (1994), el. szyby, wspomaganie, c. zamek, hak, szyberdach, ok. Ełku, 2.500 zł. 0503-551-152.

33 1.4B (1992), czerwony, c. zamek, wspomaganie, Ełk, 2.500 zł. 0728-358-833.

GTV 2,5 T, 205 KM, (1998) pełne wyposażenie, B-stok, 14.000 zł. 0609-855-844.

SPIDER cabrio, 2.0 ts 16v, stan bdb, 13.000 zł. 0664-428-243.

❑ AUDI

100 1.8+gaz, elektryczne szyby (1990) 4.000zł, gm. Sokółka, 0506-246-564.

100 2,0 TD (1986), 2.800 zł, Białystok. 0606-633-642.

100 2,5 TDI (1994) klimatyzacja, el.szyby, alufelgi, 14.400 zł, Rutki. 0503-147-321.

100 avan (1989) 2.3B quatro, pełna opcja, Sejny, 2.300 zł. 0791-043-492.

100 Avant, 2,3, kombi (1992) ok.Sokół, 8.500 zł. 0507-370-934.

100 avant, 2,4D (1987) Augustów, 3.500 zł. 0602-798-062.

100 C4, 2,8B (1991) hak, alufelgi, klimatyzacja, ABS, Suwałki, 7.500 zł. 0798-991-559.

100, 1,8B (1987) Białystok, 1.800 zł. 0504-463-000.

100, 2,0 +gaz (1991) 6.700 zł, Augustów. 0513-375-989.

100, 2,0B (1987) nowy akumulator, ok.Raczek, 2.600 zł do uzg. 0694-009-703.

100, 2,0TD (1985) alarm, c.zamek, szyberdach, wspomaganie, hak, złoty metalik, Suwałki, 3.000 zł. 0505-457-540.

100, 2,0TD (1985) hak, radio CD, MP3, alufelgi, srebrny, 4.500 zł, k.Suwałk. 0660-778-522.

100, 2,2E (1996) stan db, ok.Raczek, 3.500 zł. 0507-280-153.

100, 2,4D (1992) Łomża, 10.000 zł. 0602-637-632.

100, 2,5TDI, kombi (1994) 11.900 zł, B-stok. 0604-200-751.

100, C4, 2,5 TDI, (1994) stan db, Suwałki, 5.500 zł. 0513-689-335.

200, 2,2TD+gaz (1986) 165KM, granat, elektryka, klimatyzacja, c.zamek, wspomaganie, Kalinowo, 4.600 zł. do neg. 0604-787-987.

80 (1987) 1.8B +gaz, rozbity tył, 1.200zł, Białystok, 0721-342-647.

80 (1990) 1,6 gaz, 230 tys/km, ciemna wiśnia, Białystok, 5.800 zł. 0694-798-861.

80 (1990) 1,6TDI elektryczne szybyi lusterka, wspomaganie, centralny, alarm, hak, Suwałki, 6.200 zł. 0508-441-885.

80 (1991) stan bdb, mały przebieg, szyberdach, wspomaganie, c.zamek, radio Sony, Białystok, 6.900 zł. 0698-583-191.

80 (1992), 2.0 +gaz, Ełk, 8.000 zł. 0606-731-803.

80 (1993) 1,9TDI, zielony, klimatyzacja, pełna elektryka, Zambrów. 12.000 zł. 0510-980-675.

80 1,8 +gaz (1989) 2 kpl kół, alufelgi, zimówki, stan bdb, Augustów, 4.700 zł. 0696-467-977.

80 1,9 D (1990), 6.500 zł, Brańsk. (0-85)737-63-03.

80 1,9 D (1991), 8.000 zł, ok.Sokółki. (0-85)711-15-10.

80 1.8 +gaz (1990), c. zamek, alarm, ok. Ełku, 4.500 zł. 0607-236-955.

80 1.8B, po kolizji, na chodzie, (1989), 169 tys. km, manualn, Ełk, 1.500 zł. (0-87)610-86-52 wieczorem.

80 1.9D (1990) wspomaganie, welur, hak, kpl zimówek, zadbana, gm.Sidra, 7.500 zł. 0507-725-759.

80 2IB4 (1994) stan bdb, zadbana, 6l B, 100KM, klimatyzacja,ABS, c.zamek, radio, 14.500 zł. 0664-966-757.

80 A4 (1995), 1.8 +gaz (sekwencyjny), srebrny, Pisz, 14.500 zł. 0660-661-415.

80 B3 (1988) 1,8 +gaz, szyberdach, hak, wiśniowy metalik, Sejny, 2.600 zł. 0609-395-231.

80 B3 (1990) czerwony, 2,0 +gaz, 6.000 zł, gm.Śniadowo. 0608-072-236.

80 B3 2,0 16 V +gaz (1990) stan bdb, 6.500 zł, Mońki. 0516-704-914.

80 B3, 1,8B +gaz (1989) uszkodzony, ok.Rutek, 2.000 zł. 0505-685-175.

80 b4 (1992) 2.0B, 6.200 zł. 0503-439-505..

80 B4 (1993) 2,0 +gaz, elektryka, c.zamek, Zambrów, 9.200 zł. 0694-681-820.

80 B4 1,9 TD (1992), 7.200 zł, Sokółka. 0503-439-505.

80 B4 1,9 TDI, kombi (1994) klimatyzacja, alufelgi, c.zamek, kpl kół zimowych, 12.500 zł, Sokółka. 0502-371-220.

80 B4 1,9TDI (1994), klimatyzacja, alufelgi, c.zamek, hak, kpl.kół zimowych, st.bdb, 12.500 zł. Sokółka. 0502-371-220.

80 B4 2.0 +gaz (1992), alufelgi, alarm, c. zamek, immobiliser, wspomaganie, szyberdach, 7.500 zł. 0503-043-171.

80 B4, 2,0B (1993) srebrny metalik, 155tys/km, wspomaganie, ABS, e.szyberdach, stan bdbm, gm.Poświętne, 9.500 zł. (0-85)650-19-21.

80 B4, 2.0 +gaz, ABS, wspomaganie, alufelgi, Suwałki, 9.000 zł. 0785-972-967.

80 B4, ciemny granat, 2,0B (1994) ABS, c.zamek, klimatyzacja, airbag, alufelgi, radio, Gołdap, 10.500 zł. 0507-583-185.

80 D (1980) szary metalik, 6.200 zł lub zamiana na droższy, (0-85)711-46-57 po 18.00.

80 TDi (1992), czarny metalik, wspomaganie, szyberdach, alufelgi, Suwałki, 9.500 zł. 0500-694-471.

80, (1991) alufelgi 15", szyberdach, elek.lusterka, wspomaganie, Sokoły, 4.000 zł. do uzg. 0781-931-252.

80, (1992) 2,0 B, ciemny zielony metalik, Zambrów, 8.200 zł. (0-86)476-39-23.

80, (1992) czerwony, TD, stan bdb, Białystok, 7.500 zł. 0503-830-122.

80, (1993) gaz, bordo metalik, B-stok, 9.300 zł. (0-85)868-47-61, 0792-017-761.

80, 1,8 B, (1989) c.zamek, wspomaganie, stan db, Puńsk, 3.000 zł. 0783-828-866.

80, 1,9D (1991) salonowy, I wł., 90 tys.km, stan bdb, Bielsk Podl., 7.200 zł. 0664-808-467.

80, 1,9TDI (1992) czerwony, Zambrów, 11.000 zł. 0696-590-392.

80, 1.6D, (1986), OC, przegląd, po remoncie, k.Wys. Mazowieckiego, 0668-178-073.

80, B3 (1989) stan db, B-stok, 2.900 zł. 0662-686-057, (0-85)743-32-21.

80, B3, 1,8 +gaz (1990) stan bdb, Suwałki, 5.700 zł. 0601-702-999.

80, B4 (1994) 1,9TDI, zielony metalik, 11.900 zł, Ostrów Maz. 0696-058-021.

80, B4, (1993) 2,0 +gaz, elek.szyby, lusterka, c.zamek, szary metalik, gm.Zaręby Kościelne, 7.500 zł. 0509-347-686.

80, B4, 1,9TDI (1992) ciemny zielony, 10.000 zł, Ostrołęka. 0608-141-547.

80, B4, 1,9TDI (1992) gm.Kolno, 11.000 zł. (0-86)698-984-722.

80, B4, 1,9TDI (1995) 14.000 zł, S-tycze. 0665-486-898.

80, B4, 2,0 (1993) alufelgi, stan bdb, Suwałki, 8.500 zł. 0513-689-335.

80, B4, 2,0B (1992.XI) Zambrów, 7.200 zł. 0506-353-072.

80, B4, 2,0B +gaz (1993) ok.Siemiatycz, 4.000 zł. 0514-378-431.

80,(1992), 2,0+gaz, aluminowe felgi, c.zamek, wspomaganie, szyberdach, Białystok, 8.500 zł. 0791-964-365.

80B4 1,9TD (1992), Białystok/Dąbrowa Biaostocka, 10.500 zł. 0602-155-167, 0603-342-507.

80B-4 2.0 gaz (1993) zielony metalik, alufelgi,
c.zamek, szyberdach, ele.szyby-lusterka,
10.500 zł. 0514-365-047.

89 (1988) gaz, st. db. Sejny, 5.500 zł. (0-87)516-35-45.

90, (1992) gaz, pełna opcja, Suwłki, 3.500 zł. 0501-211-206.

A 4 1,6 B (1995), wiśnia metalik, aluminiowe felgi, 147 tys.km, 14.000 zł, Łapy. 0668-406-825.

A 4 1,9 TDI (1996), sedan, 15.500 zł, ok.Sokółki. (0-85)721-67-44.

A 4 1,9 TDI (1997), 17.800 zł, Siemiatycze. 0506-187-647.

A 4 2,5TDI (1998/1999), ABS, ASR, elektryka, 4xpoduszki, c.zamek, komputer pokładowy, 22.700 zł, Łapy. 0501-132-988.

A3 (1999), 3-drzwiowy, 1.6, czarny metalik, klimatronic, skórzana tapicerka, alufelgi, ABS, Ełk, 19.900 zł. 0692-411-361.

A3 1,9TDI (2001) 110 KM, 5-drzwiowa, pełna opcja, czarna perła, alufelgi, Suwałki, 30.900 zł. 0501-788-764.

A3 1.9TDi (1999), 5-drzwiowy, granatowy metalik, klimatronic, alufelgi, podgrzewane siedzenia, Olecko, 24.200 zł. 0500-299-464.

A3, 1,8B, klimatronik, ABS, alufelgi, granatowa perła, e.szyby, e.lusterka, 15.500 zł. 0696-314-695..

A3, 1,9 TDI, (2001) granat, 5-drzwi, klimatronik, alufelgi, Nur, 27.000 zł. 0514-596-738.

A4 (1995) 1,8, 125 KM, srebrny metalik, e.szyby, wspomaganie, c.zamek, stan bdb, Kolno, 11.900 zł. (0-86)278-26-38.

A4 (1995) 1,9TDI, stan bdb, 16.000 zł, k.Knyszyna. 0609-608-136.

A4 (1995) klimatyzacja, alufelgi, c.zamek, granatowy, 13.800 zł, Augustów, 0500-769-777.

A4 (1996) 1,8, czarny, salonowy, 15.300 zł, k.Ciechanowca. (0-86)478-14-01.

A4 (1996) 1.9TDI, 2xPP, elektryka, klimatronik, ABS, c.zamek, Ostrów Maz. 16.000 zł. 0662-549-863.

A4 (1996) 1.9TDI, kombi, quatro, ABS, 2xPP, el. szyby, klimatronik, Suwałki, 16.900 zł. 0511-708-711.

A4 (1996) 2,6, stan bdb, pełna opcja, 14.000 zł, Suwałki. 0668-353-634.

A4 (1996), 1.6B, klimatyzacja, ABS, el. szyby, granat metalik, Ełk, 15.000 zł. 0501-450-990.

A4 (1996), 1.9TDi, ABS, klimatronic, wspomaganie, c. zamek, obniany, sedan, Olecko, 15.000 zł. 0600-313-583.

A4 (1997) 17.500 zł, k/Grajewa. 0691-244-216.

A4 (1998) 1,9TDI, 23.000 zł, S-tycze. 0503-136-315.

A4 (1998) 1,9TDi, sedan, bordowy, klimatronik, alufelgi, Siemiatycze, 22.000 zł.lub zamienię. 0600-526-713.

A4 (1998) 1.9TDI, kombi, pełna opcja, B-stok, 20.900 zł. 0506-788-695.

A4 (1999) 1,9TDI, po liftingu, klimatronik, alufelgi, Bielsk Podl. 25.900 zł. 0600-894-157.

A4 (1999) 1.9TDI, 110KM, st. bdb. kpl. kół, Suwałki, 25.000 zł. 0502-819-756.

A4 (2000) pełne wyposażenie, Białystok, 26.000 zł.do neg. 0602-367-929.

A4 (2001) 1,9D, granatowy, k.Augustowa, 28.500 zł. 0661-241-052.

A4 (2001) 1.9TDI, 130KM, sedan, 41.900 zł. 0500-100-099..

A4 (2002) 1.9TDI, 130KM, pełna opcja, B-stok, 43.900 zł, 0501-769-072

A4 (2004) 1,8T, bogate wyposażenie, Łapy, 43.000 zł. 0660-470-982.

A4 1,6 (1995) 2xairbag, szyberdach, elektryka, Ciechanowiec, 14.500 zł/do uzg. 0506-323-496.

A4 1,9 TDI (1995) 18.700 zł, ok. Augustowa. 0504-891-697.

A4 1,9 TDI (1996) kombi, 110 KM, grabat metalik, alufelgi, stan bdb, 15.300 zł, ok.Wąsosza. 0507-510-172.

A4 1,9 TDI (2001), 130 KM, sedan, grafitowy metalik, pełna opcja, Suwałki, 37.900 zł. 0501-788-764.

A4 1,9 TDI (2003) 130 KM, sedan, bezwypadkowy, ks.serwisowa, 48.000 zł, Siemiatycze. 0662-064-446.

A4 1,9 TDI 110 KM (1998) pełna opcja, prowadzony przez kobietę, 23.500
zł, Sokółka. 0503-010-403.

A4 1.6B (1995), automat, ,morski metalik, zadbany, Olecko, 11.500 zł. 0500-299-464.

A4 1.8 (1996), zielony metalik, sedan, klimatronic, elektryka, podłokietnik, alufelgi, Olecko, 13.400 zł. 0606-434-286.

A4 1.9 TDI, (1997), klmiamtyzacja, 17.400,-. 0600-823-939.

A4 1.9TDi 130KM, czarny metalik, pełna elektryka, nawigacja, stan bdb, (2002), Olecko, 41.000 zł. 0503-149-314.

A4 2.5TDi (1999), 159 tys. km, pełne wyposaenie, granatowy metalik, sedan, Gołdap, 26.000 zł. 0512-358-119.

A4 2.5TDi (1999/2000), klimatronic, ABS, ESP, elektryka, szyberdach, wspomaganie, alarm, 6xairbag, Ełk, 25.500 zł. 0602-137-015.

A4 2.5TDi kombi (1998), tiptrionic, klimatronic, bezwypadkowy, stan bdb, Suwałki, 19.900 zł. 0500-505-212.

A4 avans 1,9 TDI, 110 KM (XII 1992) srebrny metalik, 20.500 zł, Białystok. 0663-716-542.

A4 Avant 116KM 1.9TDi (2001), 200 tys. km, pełna opcja, skórzana tapicerka, 28.000 zł. 0698-128-200.

A4 kombi (2001) 1.9TDi, 130KM, srebrny metalik, Grajewo, 40.000 zł. 0609-327-309.

A4 kombi 1,8 (1996) 4.500 zł, Białystok. 0605-477-012.

A4 kombi 1.9TDi (1997) klimatronik, ABS, ESP, Grajewo, 20.000 zł. 0609-327-309.

A4, (1998) 1,9 TDI, stan bdb, B-stok, 18.600 zł. 0505-706-415.

A4, 1,6 B (1995) 2xpoduszka, elek.szyberdach, szyby, Bstok, 12.800 zł. 0602-196-108.

A4, 1,6 B, (2003) kombi, granat perła, pełne wyposażenie, lekko uszkodzony tył, 38.500 zł. (0-87)567-10-06.

A4, 1,9 110 KM, (1998) srebrny metalik, pełne wyposażenie, 4xpoduszka, klimatronik, gm.Andrzejewo, 23.500 zł. (0-86)271-74-83.

A4, 1,9 TDI, (1998) 133 Tyś/km, Dąbrowa Bialostocka, 18.900 zł. 0509-483-680.

A4, 1,9DI (1997) 16.300 zł. 0609-906-335..

A4, 1,9TDI (1996) srebrny metalik, alufelgi, skóra, klimatronik, książka serwisowa, ok.Suchowoli, 18.000 zł. (0-85)712-48-57.

A4, 1,9TDI (1998) B-stok, 18.600 zł. 0506-600-601.

A4, 1,9TDI (1998) srebrny metalik, stan bdb, Łapy, 23.900 zł. (0-85)715-49-23.

A4, 1,9TDI (2004) 116 KM, bogata opcja, serwisowany, ks.serwisowa, ok.Ełku, 51.000 zł. 0507-098-800.

A4, 1,9TDI, 110 KM (1998) pełna opcja bez skóry, 21.500 zł, k.Suwałk. 0784-756-867.

A4, 1,9TDI, 110 KM (1999) klimatronik, elektryka, srebrny, kombi, B-stok, 21.000 zł.lub zamienię. 0880-272-625.

A4, 1.8 B+G, stan idealny (1998/9) 22.500 zł. gm. Sokółka. 0509-732-877.

A4, 2,4V6 (1999) granat metalik, tiptronik, klimatronik, parktronik, elektryka, alufelgi, stan bdb, B-stok, 24.400 zł. 0887-347-475.

A4, 2,5 TDI, (1999) klimatronik, 4xpoduszka, asr, elek.szyby, lusterka, B-stok, 22.900 zł. 0503-042-914.

A4, 2.6+gaz, srebrny metalik, 320tyś km.,ciemne szyby, alufelgi, stan db, 13.500zł, możliwa zamiana, gm.Suwałki, 0501-232-446.

A4, avant (1997) 1,9TDI, 110KM, stan bdb, Łomża, 19.800 zł lub zamiana. 0728-331-110.

A4, kombi (2001) czarny metalik, Dąbrowa Białostocka, 30.500 zł. 0503-691-486.

A4, kombi, 1.9 TDI (1997) 2xairbag, elektryka, klimatronik, alufelgi, 18.800zł, gm. Rutki, 0506-177-885.

A6 (1995)2,6B +sekwencja, kombi, c.zamek, el.szyby, szyberdach, alufelgi, wspomaganie, ABS, biały, Łapy, 14..800 zł. 0511-550-312.

A6 (1996) 2.5TDI, 145KM, avant, B-stok, 16.000 zł. 0514-624-708.

A6 (1996) kombi, 2.5 TDI, granat, stan bdb tech, blacharka do malowania, 13.300 zł. 0500-657-385.

A6 (1997), 1.9TDi, klimatronic, alufelgi, granatowy metalik, Olecko, 20.500 zł. 0604-794-151.

A6 (1999) 2.4B, avant, Suwałki, 13.000 zł. 0692-291-510.

A6 (2000) 2.5TDI, kombi, pełna opcja, 6-biegowa skrzynia, Łapy, 31.800 zł. 0505-067-656.

A6 1,9TDI (1998) sedan, granatowy, pełne wyposażenienie, gm.Wyszki, 32.000 zł. 0508-456-022.

A6 1.9TDi (1995), srebrny metalik, airbag, elelktryka, szyberdach, alufelgi, c. zamek, Ełk, 15.700 zł. 0668-435-643.

A6 2.5 TDI, (1999), biała perła, full opcja,
po kompletnej wymianie rozrządu, 31.500 zł. 0691-129-089.

A6 2.5TDI (1999) 145 tyś.km. alufelgi 18", stan bdb, Suwałki, 33.300 zł. 0505-767-015.

A6 2.5TDi 140KM kombi (1996), bogate wyposażenie, stan bdb, Suwałki, 17.800 zł. 0512-266-901.

A6 kombi 2.5TDI
(1995), 202 tys. km, stan bdb, Olecko, 19.500 zł. 0600-237-328.

A6 kombi 2.5TDi (2000), pełna opcja oprócz skórzanej tapicerki, nawigacji, ok. Olecka, 33.500 zł. 0600-313-583.

A6 kombi, 2,5 TDI (2002) niebieski metalik, pełne wyposażenie, I właściciel, 60.000 zł, ok.Nowinki, 0601-889-135.

A6, (1999) kombi, czarny, automat, pełna opcja, gm.Wydminy, 29.000 zł. 0606-950-408.

A6, (2000), kombi, 2.5 TDI, bordowy, I właściciel, max wyposażenie, navigacja tv, 35.500 zł. 0501-657-618.

A6, 1,8 automat, (1996) pełna opcja, Suwałki, 6.500 zł. 0501-211-206.

A6, 1,9 TDI, (1999) 110 KM, 34.900 zł. 0500-100-099..

A6, 1,9TDI (1998) 110 KM, klimatronik, alufelgi, tempomat, el.szyby, lusterka, siedzenia, Kolno, 28.500 zł. 0503-617-556.

A6, 2,0 +gaz (1995) do poprawek blacharsko-lakierniczych, 8.500 zł, Augustów. 0695-766-653.

A6, 2,0 gaz (1994) 195 tys/km, serwisowany, Białystok, 12.900 zł. 0608-435-620.

A6, 2,5 CDI, (1999) B-stok, 32.000 zł. (0-85)739-41-76.

A6, 2,5 TDI, (2000) sedan, czarna perła, pełna opcja, Kalinowo, 43.000 zł. 0600-010-695.

A6, 2,5TDI (1996) sedan, 4x el.szyby, 2xPP, szyberdach, alufelgi, halogeny, ksenony, Hajnówka, 19.800 zł. 0503-046-373.

A6, 2,5TDI (2003) 163 tys/km, sedan, klimatronik, klimatyzacja, bezwypadkowy, Pisz, 47.800 zł. 0508-995-806.

A6, 2,5TDI quatro (1998) kombi, pełna opcja, skóra, Suwałki, 24.500 zł. 0509-034-962.

A6, 2,5TDI, kombi (1999) nowy rozrząd, klimatronik, k.Łap, 28.000 zł. 0880-859-883.

A6, 2,8 B, (1998) bogata wersja, stan bdb, Zambrów, 29.000 zł. 0793-682-001.

A6, kombi, 2,5TDI, quatro (1999) 211 tys.km, szary metalik, pełne wyposażenie, Zambrów, 26.900 zł. 0691-378-187.

A6, kombi, 2002, srebrny metalik, pełna opcja, sprowadzony, niemieckie tablice, 39.000 zł. 0504-055-895..

A8 (1995) st. bdb. gaz, 170.000km, Suwałki, 29.000 zł. 0502-819-756.

A8 (1996) 3,7B +gaz, Raczki, 16.000 zł. 0518-770-430.

A8 2.5TDi (1998), pełne wyposaenie, 31.000 zł. 0698-506-639.

A8, quatro, 2,5, 185 KM (2002) czarny metalik, tiptronik, pełna opcja, 52.000 zł. 0604-576-635.

AUDI 80 B4, 1.9TDI (1994) 12.000 zł. 0512-458-521.

AUDI A3,(2000), S-line, 1.6 benzyna, czarny metalik, 23.500,-. 0604-440-399.

AUDI A4 1.9TDI, kombi, (1997), 17.500,-. 0504-155-250, (085)711-36-52.

AUDI A-4, 1.9TD, (1997), 18.500,-. 0501-514-238.

AUDI A-4, 1.9TDI, (2002), 38.000,-. 0501-514-238.

B 4 1,9 TD (1994), sedan, bogate wyposaenie, serwisowany, 6.600 zł, Augustów. 0606-762-340.

B3 (1988) szyberdach, c.zamek, alufelgi, Augustów, 7.000 zł. 507-509-077.

B3 1,6 TDI (1991), st.bdb, 8.300 zł, Kuźnica. 0509-188-878.

B3 1.8B (1991), niebieski metalik, c. zamek, szyberdach, wspomaganie, hak, książka serwisowa, 4.500 zł. 0504-017-488.

B3, 1,8 +gaz (1990) c.zamek, wspomaganie, szyberdach, wiśniowy metalik, stan bdb, 6.700 zł, k.Łomży. 0606-279-989.

B4 (1992) 1.9TDI, ABS, wspomaganie, szyberdach, Suwałki, 10.200 zł. 0511-708-711.

B4 (1993) 2.0E, klimatyzacja, 2xairbag, c.zamek, elek.szyby, elektryka, lusterka, alufelgi, stan bdb, 10.500 zł. 0504-196094.

B4 (1993) B, gaz, uszkodzony, B-stok, 3.500 zł. 0510-722-390.

B4 (1993) kombi, 2,6B, 6.000 zł, B-stok. 0602-239-354.

B4 (1994) 1.9TDi, 2xPP, elektryka, alufelgi, wspomaganie, ABS, Ostrów Maz. 13.000 zł. 0662-549-863.

B4 (1994) 1.9TDI, c. zamek, wspomaganie, ABS, el. szyberdach, PP, bordo, Suwałki, 13.500 zł. 0606-955-291.

B4 ,1.9TDI, (1993), 8.800,-. 0600-823-939.

B4 1,9 TDI (1992) zielony, c.zamek, alufelgi, szyberdach, 10.000 zł, k. Zambrowa, 0503-379-561.

B4 1,9 TDI (1994) ciemna zieleń, alufelgi, 13.500 zł, Augustów. 0509-120-696.

B4 1,9 TDI (1994) I właściciel, bezwypadkowy, ABS, elektryka, stan bdb, 13.700 zł, Białystok, 0667-188-614.

B4 1.9TDi (1993), sedan, klimatyzacja, webasto, pełna elektryka, ABS, hak, bezwypadkowy, Ełk, 13.200 zł. 0692-411-361.

B4 1.9TDi (1993), szary metalik, stan bdb, Olecko, 11.500 zł. (0-87)520-20-66 po 18.00.

B4 1.9TDi (1994), c. zamek, szyberdach, ABS, airbag, alufelgi, stan idealny, k. Łomży, 13.500zł. 0510-892-595.

B4 1.9TDi kombi (1993), zielony metalik, klimatyzacja, ABS, alufelgi, bezwypadkowy, Ełk, 12.900 zł. 0692-411-361.

B4 1.9TDi kombi (1995), klimatyzacja, pełna elektryka, komputer, ABS, bezwypadkowy, Ełk, 14.900 zł. 0665-041-925.

B4 2,0 +gaz (1992) czerwony, alarm, c.zamek, hak, 2kpl opon, 9.500 zł, ok. Białegostoku, 0888-796-187.

B4 2,0 +gaz (1994) 12.000 zł, Grajewo. 0608-614-372.

B4 2,0 b +gaz (1994) el.szyby, szyberdach, c.zamek, alarm, poduszka, seledyn, 12.200 zł, ok.Augustowa. 0517-641-112.

B4 2.0 (1993), c. zamek, ABS, szyberdach, alufelgi, zarejestrowany, ok. Łomży, 9.500 zł. 086279-16-83.

B4 2.0 +gaz (1993), nowy model, czarna perła, wspomaganie, c. zamek, Ełk, 11.500 zł. 0502-734-743.

B4 Avant 1.9TDi (1995), ABS, szyberdach, el. szyby, lusterka, 2x airbag, alufelgi, 13.300 zł. 0512-660-261.

B4 kombi (1993) B+gaz, zielony metalik, bdb wyposażenie, stan bdb, 9.500 zł. 0668-181-978.

B4 kombi 1.6B, klimatyzacja, elektryka, (1994), Ełk, 10.500 zł. 0512-443-258.

B4 kombi 1.9TDi (1994), Augustów, 13.200 zł. 0501-225-333.

B4 kombi, 2.0 +gaz, 2 właściciel, stan bdb, 9.500 zł. 0664-453-552.

B4, (1992) gaz, stan bdb, Olecko, 9.000 zł. 0662-633-250.

B4, 1,9TDI (1992) stan bdb, 220 tys.km, 9.000 zł lub zamienię, Giby. (0-87)516-51-01.

B4, 1,9TDI (1993) zielony metalik, Augustów, 12.500 zł. 0609-265-527.

B4, 2,0 (1993) stan bdb, ok.Rutek, 8.500 zł. 0505-659-101.

B4, 2,0 +gaz (1993) 8.700 zł, Rutki. 0511-105-619.

B4, 2,0 +gaz, (1993) abs, elek.szyberdach, c.zamek, Rutki, 8.700 zł. 0511-105-619.

B4, 2,0B (1992) coupe, czerwony, 115 KM, serwisowany, stan bdb, ok.Czyżewa, 6.900 zł. 0885-525-363.

B4, 2,0B (1992) Suwałki, 8.000 zł. 0798-509-901.

B4, 2,0B (1994) airbag, alufelgi, c.zamek, e.szyby, wspomaganie, bezwypadkowy, Ostrów Mazowiecka, 8.900 zł. 0888-255-901.

B4, 2,3B +gaz (1992) klimatyzacja, 4x el.szyby, lusterka, ABS, wspomaganie, c.zamek, Raczki, 8.600 zł. 0667-578-521.

B4, 80, 2,0B +gaz (1994) srebrny metalik, elektryka, stan bdb, Ciechanowiec, 10.500 zł/do uzg. 0505-702-678.

B4, TDI, (1994) c.zamek, alufelgi, Sejny, 11.000 zł. 0604-291-811.

C4 (1991) 2,0 +gaz, el.szyberdach, wspomaganie, k.Augustowa, 6.000 zł. 0501-069-139.

C-4 (1994) 2,4TD, kombi, 14.500 zł. 0793-370-822.

C4 2.5TDi kombi (1992), srebrny metalik, Olecko, 12.000 zł. 0603-403-645.

C4, 2,0 16V (1994.XII) pełna opcja, elektryka, bez skóry, Suwałki, 11.700 zł do uzg. 0695-298-398.

C4, 2,3 gaz, (1991) alufelgi, drewno, szyberdach, elek, B-stok, 7.000 zł do uzg. 0507-402-054.

C4, 2,5 TDI, (1995) biały, sedan, automat, Mońki, 10.000 zł. 0509-847-843.

C4, 2,5TDi (1991) niebieski, klimatyzacja, niebieski, alufelgi, Białystok, 12.500 zł. 0603-297-543.

C4, kombi, quatro, 2,8 +gaz (1993) hak, Raczki, 9.500 zł. 0510-379-980.

COUPE (1994) 2,0 16V, czerwony, stan bdb, 2x airbag, e.szyby, Białystok, 9.500 zł. 0502-067-424.

E36 (1992) +gaz, czarny, alufelgi, el.lusterka, szyberdach, stan db, 5.400 zł, Suwałki. 0605-284-656 po 16.

E36, 2,0 gaz, (1993) klimaryzacja, tempomat, alufelgi, poduszka, abs, c.zamek, wspomaganie, Zambrów, 11.000 zł. 0514-338-277.

E4, 2,0 B +gaz, (1991/92) B-stok, 8.000 zł. 0697-050-470.

❑ BMW

3, 1,6B, ciemno niebieski (1993) ok.Kolna, 4.500 zł. 0500-270-931.

316 (1990) gaz, ważny przegląd, ubezpieczenie, nowe części, Łapy, 4.100 zł. 0508-981-210.

316 (1992) 2-letni gaz, stan bdb, Sokoły, 4.500 zł. 0665-725-292.

316 (1992) +gaz, srebrny metalik, szyberdach, ABS, el.szyby, lusterka, komputer, 8.000 zł, Knyszyn. 0660-421-230.

316 (1992) 1.6B, wspomaganie, c. zamek, el. lusterka, hak, Kolno, 3.800 zł. 0500-270-931.

316 (1993) coupe, Suwałki, 9.500 zł. 0667-994-153.

316 1,6 b (1993) 7.500 zł do uzg. Wysokie Maz. 0504-057-457, 0502-710-433.

316 compact (1998), pełne wyposażenie oprócz skórzanej tapicerki, 108 tys. km, Giżycko, 14.000 zł. 0695-753-907.

316 e36 (1992), 5.000 zł, Białystok. 0515-077-016.

316 gaz (1991), srebny metalik, el.lusterka, wspomaganie, kpl.opon ziomwych, alufelgi, 6.400 zł, Suwałki. 0600-294-030.

316, (1995) 178Tyś/km, zielony metalik, wspomaganie, abs, 2xpoduszka, szyberdach, radio, c.zamek, Ostrów Maz. 7.900 zł. 0889-870-331.

316, 1,6B (1993) aBS, wspomaganie, poduszka, c.zamek, Łapy, 8.300 zł. 0600-906-679.

316, 1,6B (1993) Łomża, 6.500 zł. 0609-838-753.

316, 1,6B (1996) klimatyzacja, c.zamek, lekko uszkodzony, Kulesze Kośc., 9.000 zł. 0504-954-581.

316, compact (1995) pełna elektryka, szyberdach, alufelgi 17", ciemny fiolet, radio, 8.200 zł, B-stok. 0791-037-650.

316, E36, (1992) B-stok, 5.000 zł. 0515-077-016.

316I (X1993) wspomaganie, airbag, radio MP3, c.zamek, alarm, Augustów, 8.000 zł.do uzg. 0721-123-175.

316I 1,6 gaz (1988), alufelgi, kpl. opon zimowych, 249 tys.km, 4.300 zł/do uzg, Augustów. 0501-230-472.

316I, 1,6 (X 1997) 2 poduszki, 2 el.szyby, c.zamek, ABS, szyberdach, 15.000 zł, Białystok. 0512-983-144.

316I, compact, 2000, 1.6 benzyna, skóra, szyberdach, elektryczne lusterka i szyby, 89000 km, 18.000 zł, 0516-787-931.

318 (1992) uszkodzony silnik, czerwony, 5.000 zł do uzg. ok. Ostrów Mazowiecka, 0691-821-449.

318 1,8B (1991) czarny metalik, szyberdach, c.zamek, wspomaganie, alufelgi 16", Suwałki, 5.800 zł. 0602-408-106.

318 E30 (1987) czarny, B +gaz, alufelgi, Białystok, 3.000 zł. 0664-954-912.

318 TDS, (1997) kombi, Sokółka, 13.500 zł. 0512-145-473.

318 touring (2004) D, klimatyzacja, elektryka, navi, stan db, 49.000 zł ./zamiana na tańszy. 0504-054-477.

318, (1991) stan db, ok.Kolna, 4.800 zł. (0-86)278-73-20.

318, E36, (1991) Augustów, 6.000 zł lub zamiana na BMW 7. 0885-132-241.

318, TDS, (1996) 180 Tyś/km, Hajnówka, 13.500 zł. 0691-595-829.

318I (1992) coupe, skóra, alufelgi, ABS, wspomaganie, gaz, st.bdb, 8.700 zł. 0509-988-221..

318I E 36 (1998), granatowy metalik, klimatyzacja, elektryka, kontrola trakcji, 22.500 zł, Białystok. 0788-833-622.

318I, E46 (1998) gaz, Białystok, 23.000 zł. 0501-427-955.

318I, gaz, (1992), el.szyby, c.zamek, wspomaganie, alufelgi ,4-drzwiowy, stan db, 7.000 zł. 0513-666-063.

320 D, (2000) stan bdb, Łomża, 29.000 zł. 0509-701-929.

320+GAZ, (1994) pełna opcja, szyberdach, alufelgi, ok.Grajewa, 10.500 zł.lub zamienię na maszynę rolniczą, ciągnik. (0-86)273-21-02.

320D (2002) czarny, bezwypadkowy, stan idealny, 40.500 zł, 0505-393-570.

320D kombi (2003) stan idealny, bogate wyposażenie, nawigacja, klimatronik, wymienione płyny, Suwałki, 48.900 zł. 0601-612-779.

320D, srebrny metalik (2000) klimatronik, Supraśl, 31.000 zł. 0506-160-677.

320I (1992) czarny, 4.500 zł, Sokółka, 0608-233-162.

323 (1999) 2.5, ksenon, klimatyzacja, 27.500 zł. 0508-145-996.

324 D (1986), sprawny technicznie, Bielsk Podlaski, 2.200 zł/do uzg. 0505-616-986.

POLMOZBYT PLUS

1.	NISSAN Primastar (odpowiednik Renault Trafic) 1.9DCI Furgon (2002)	22.500 netto
2.	FIAT Ducato 2.0 JTD ze skrzynią, 2003,	23.500 netto
3.	SUBARU Forester Kombi 2.5 automat,2006,	78.900,-
4.	FIAT Stilo 1.4 Activ (2006),14 tys. km. radio, CD, klima,	41.900,-
5.	FIAT PANDA 1.1 (2004) I właściciel, inst. gazowa, ABS, radio,	12.400,-
6.	OPEL VIVARO 1.9 DCI(2003), I właściciel, 9 osobowy,	28.900 brutto
7.	OPEL CORSA VAN 1,2 (2003) wspom. kierow., inst. gaz., f-ra VAT	8 000,00 zł netto
8.	OPEL CORSA VAN 1,2 (2004) wspom. kierow., inst. gaz.,f-ra VAT	9 000,00 zł netto
9.	RENAULT Laguna 2.0 (1997) 171 tys. km, alarm,	9.500,-
10.	FIAT Croma 1.9MJ Emotion, (2006), 20 tys.km,	74.900,-
11.	Fiat Ulysse 1.9 JTD (2002), 116 tys. km,	39.500,-
12.	Fiat Bravo 1.4 (2007), 16 tys. km,	49.900,-
13.	VW T5,Furgon, 2004 rok,1,9TD, I właściciel,	37.950 zł netto
14.	Fiat Linea 1.3 MJet (2007), 19 tys. km	50.200,-

085 651-25-40

Salon Skody Pol-Mot Auto
AUTOKOMIS

1. Volkswagen Polo 1,9 SDI	1996	9.800
2. Skoda Octavia 1,9TDI	2006	39.700
3. Skoda Octavia II 2,0TDI	2006	65.900
4. Skoda Octavia 1,8 20V RS 180KM	2001	22.800
5. Audi A 4 1,9TDI	1999	25.500
6. Opel Astra II 1,7TD	1999	14.900
7. Skoda Fabia 1,4MPI/GAZ	2001	16.400

Samochody zakupione w rozliczeniu

ul. Zabłudowska 72 15-586 Białystok
tel. 085 740 09 17 tel. kom. 0604 95 14 99

Kupno Sprzedaż Zamiana Raty

325 TD (1994) stan bdb, zadbany, B-stok, 8.700 zł do uzg. 0606-249-944.

325 TDS (1995) klimatyzacja, tiptronik, 12.000 zł, k.Zambrowa. 0604-576-635.

325I, sedan, pełne wyposażenie, alufelgi 17", zielony metalik, Łomża, 15.700 zł. 0504-376-106.

325TD (1995) stan bdb, Suwałki, 12.800 zł. 0516-329-285.

325TDS (1992) biały, sedan, Łomża, 9.000 zł. 0510-277-749.

328I (1995) +gaz sekwencja, 15.500 zł, gm.Sokoły. 0501-247-148.

360, 1,6 (1993) Stawiski, 7.000 zł do uzg. 0696-662-093.

520 (1990) stan db, Sokółka, 3.700 zł. 0606-450-716.

520 +gaz (1990) zadbany, 4.300 zł. 0511-209-079..

520 2,0B (1993) zadbany, 6.500 zł lub zamiana, Suwałki. 0660-778-448.

520 D (2000) st.bdb, bogate wyposażenie, 27.500 zł. 0505-780-200.

520 D, (2001) skóra, pełna elek, B-stok, 28.500 zł. 0504-494-002.

520, E34, 2,0 B +gaz, (1989) lekko uszkodzony, B-stok, 2.000 zł. 0514-579-602.

520, kombi (1996) 2,0, granat, stan db, Suwałki, 12.900 zł. 0600-312-951.

520I (1992) stan db, 6.000 zł. (0-86)476-89-25, 0501-059-127.

520I (1993) Suwałki, 6.500 zł lub zamienię. 0660-778-448.

520I 24v, 150KM, sedan, manualna skrzynia, 6.800 zł. 0664-428-243

520I, 2,0B (1994) kombi, gm. Jeleniewo, 9.000 zł lub zamiana na mniejszy. 0513-610-812.

523 (1998) B-stok, 20.500 zł. 0663-716-542.

523 (1998/99) sedan, srebrny metalik, falgi17", gaz, pełne wyposażenie, bez skóry, pow.Wys.Maz., 19.900 zł. 0694-582-409.

525 CDS (1998) 197 tys.km, czarny, 18.900 zł, do uzg, Zambrów. 0691-378-187.

525 e34 B(1995), automat, pełna opcja, 7.500 zł, Białystok. 0507-534-771.

525 TDS (1994), klimatyzacja, elektryka, do poprawek lakierniczych, 5.200 zł, Zambrów. 0504-463-100.

525 TDS (1996) ok. Dąbrowy B-ckiej, 12.400 zł. 0507-659-203.

525 TDS, (1994) stan bdb, Sokółka, 12.600 zł. 0507-709-372.

525 TDS, E34 (1992) zielony metalik, pełna elektryka, alufelgi, przyciemniane szyby, Białystok, 6.500 zł. 0514-579-602.

525, 2,5D (1996) srebrny, klimatronik, Łomża, 18.900 zł. 0600-896-436.

525, 2,5TD (1997) 192 tys.km, bogata opcja, B-stok, 16.100 zł. 0504-535-393.

525, 2,5TDS (1993) elektryka, klimatyzacja, szyberdach, Szumowo, 9.000 zł. 0601-363-310.

525, TDS (1994) 240 tys. km, Augustów, 7.999 zł. 0888-899-966.

525I (1988) Białystok, 5.200 zł. 0668-455-047.

525I (1991) srebrny metalik, +gaz, 6.500 zł, Łomża. 0602-276-444.

525TD (1994) kombi, bogata opcja, Sokółka, 11.500 zł. 0505-860-75

525TDS (1992) skóra, uszkodzony przód, Hajnówka, 4.200 zł. zamiana 0695-944-228.

525TDS (1993) ABS, ASC, 2x airbag, alufelgi 17", pełna elektryka, Suchowola, 5.000 zł. 0513-969-636.

525TDS kombi (1994), 10.100 zł. 0781-342-802.

530 +gaz (1989) el. lusterka, szyberdach, ABS, 4.500 zł, Suwałki. 0510-199-015.

530 D, (2000/01) kombi, pełna opcja, stan bdb, Piątnica, 36.000 zł. 0666-911-792.

530, (1989) 2,5 B +gaz, gm.rajgród, 2.500 zł. 0691-244-184.

530, 3,0D (2004) srebrny metalik, pełne wyposażenie, Łomża, 85.000 zł. 0600-896-436.

530, D, (2000) kombi, pełna opcja, rude skóry, ok.Wys.Maz. 36.000 0501-277-758.

530, D, (2001) czarny, nawigacja, telewizor, wspomaganie, pełna opcja Olecko, 51.000 zł. 0609-144-600, (0-87)523-44-18.

530D (1999) bogata opcja, 32.000 zł, Suwałki. 0505-749-381.

535 (1991) biały, pełne wyposażenie, M-pakiet, ok.Sejn, 8.500 zł. 0511-072-049.

7, 2,5 (X1997) pełne wyposażenie, bez nawigacji, 2x komplet alufelg ok.Grajewa, 32.000 zł. 0668-779-948.

725 TDS (1997), bogate wyposażenie, zarejestrowany, stan bdb, Ełk, 23.000 zł lub zamiana. 0602-710-193.

728 (1997) +gaz sekwencyjny, 24.000 zł. 0501-529-499..

730, (1988) silnik po remoncie, nowy gaz, alufelgi, opony zimowe, letnie, klimatyzacja, Nowe Piekuty, 7.800 zł. 0602-437-324.

735I, (1997) skóra, klimatyzacja, alufelgi, stan bdb, 10.300 zł. 0509-988-221..

740 Diesel (2000), 245KM, bogate wyposaenie, Giżycko, 43.000 zł. 0695-753-907.

740I E38 (1995) stan bdb, nawigacja, webasto, klimatyzacja, parktronik, skóra, elektryka, wersja rządowa, 23.300 zł. 509-988-221.

BMW 323, E-36, 2.5 litra, (1996), zarejestrowany w Polsce, 11.800,-do negocjacji. 0501-195-265.

CABRIO, 1991, bordo metalik, alufelgi, elektryczne szyby, skórzane fotele, stan bdb, 8.000 zł. 0513-901-624.

E 36 2,0 (1992) klimatyzacja, elektryka, alufelgi, gm.Wasilków, 9.400 zł. 0513-781-513.

E 36 2,5 B (1996), 5.500 zł, Sobolewo. 0791-969-098.

E30 (1987), st.db, 3.200 zł, gm.Janów. 0667-333-522.

E30 (1989) 1,6B, 4-drzwi, alufelgi 16", sportowe zawieszenie, czarny, stan bdb, Białystok, 4.200 zł. 0504-974-277.

E30, 320i, (1986) B-stok, 2.200 zł. 0602-120-519.

E30, 320i, gaz (1988) Białystok, 4.800 zł. 0668-455-047.

E318, B, (1991) 200 Tyś/km, Łapy, 5.800 zł. 0661-164-266.

E34 (1991) 2,0B +gaz, Białystok, 7.000 zł. 0784-488-618.

E34 520 +gaz (1988/89) 2.700 zł. 0664-063-223.

GRAFIX AUTO
Białystok, ul. Gen. Wł. Andersa 38
(przy Galerii Kwadrat)

tel. (085) 662 37 02 0604-12-57-52

MODEL	ROK	CENA
BMW Z3 CABRIO 2.0	2000	38800
MAZDA 626 2.0 benz.	2000	22800
LEXUS GS 300 4X4 3.0	2006	159800
SMART 600 0.6 Tiptronic	2000	15800
MERCEDES S 400 CDi full opcja	2000	98800
MERCEDES E320 KOMBI 4-MATIC	1998	28800
MERCEDES 190 E 2.0 automatic	1992	5800
JEEP CHEROKEE LIBERTY 3.7	2005	59800
SUBARU LEGACY 2.0 4X4	2006	70800
TOYOTA COROLLA 1.4 salon	2003	25800
TOYOTA COROLLA 1.6 salon	1999	16800
FORD TRANSIT 2.2TDCi CAMPER-HOBBY	2008	212000
RENAULT ESPACE 2.2 DCi	2001	24800

www.grafix.gratka.p

AUTO-SZYBY
B-stok, ul. Ciołkowskiego 73
tel. (085) 743-72-76,
tel. kom. 0602 192-185
- osobowe - TIR
- uszczelki - kleje
• sprzedaż • montaż
• dostawa do Klienta
• przyciemnianie szyb

E34 520i 2,0 b +LPG (1989) hak, wyposażony, biały, 6.300 zł, ok. Dąbrowy B-ckiej, 0693-507-776.

E34, 2,5 TDS, (1994) bordo, Hajnówka, 9.500 zł do uzg. 0669-460-501.

E36 (1991) 1,8B, uszkodzony, jeżdżący, +drugi na części, 5.500 zł, Suwałki. 0885-344-564.

E36 (1992)1.8 +gaz, elekektryka, centralny, szyberdach, ABS, wspomaganie, stan db, 6.000 zł. 0513-666-063.

E36 (1994) klimatyzacja, gaz, c.zamek, alufelgi, Wys.Maz., 10.800 zł. 0508-109-194.

E36 1,8B(1995), 4-drzwiowy, I wł., poduszki, 12.500 zł/do uzg. B-stok. (0-85)662-03-25.

E36 1.8B (1993), uszkodzony, jeżdżący, Suwałki, 2.600 zł. 0885-344-564.

E36 318tds (1997), el.szyby, el.lusterka, el.szyberdach, 2xairbag, alufelgi, autoalarm, skóra, abs, hak, 13.300. 0667-836-061

E36 coupe (1993) alufelgi 17“, elektryka, komputer, bezwypadkowy, 12.900 zł, B-stok. 0500-441-047.

E36, 1,6B (1993) w całości lub na części, Suwałki, 2.500 zł. 0885-344-564.

E36, 1,8 IS (1997) coupe, czerwony, pełna opcja, stan bdb, Zambrów, 14.500 zł. 0500-125-260.

E36, 1,8 TDS, (1997) stan bdb, Zambrów, 14.000 zł. 0504-904-361.

E36, 1,8B (1992) 115 KM, czarny, obniżany, bogata opcja, gm.Suwałki, 8.000 zł do uzg. 0781-950-183.

E36, 1,8B (1993) uszkodzony, jeżdżący, Suwałki, 2.600 zł. 0885-344-564.

E36, 2,5 +gaz (1992) coupe, pełna opcja +m-pakiet, Zambrów, 8.700 zł. 0696-970-005.

E36, c. zamek alufelgi, szyberdach, (1994), Biała Piska, 9.500 zł. 0507-517-622.

E39, 2,5 B +gaz, (1996) stan bdb, Zambrów, 23.000 zł. 0661-636-633.

E39, 520i (1996) stan bdb, Białystok, 16.500 zł. 0692-409-165.

E39, 525D (1999) limuzyna, skóra, klimatronik, pełne wyposażenie, Knyszyn, 25.800 zł. 0501-039-155.

E39, 525TDS (1997) sedan, czarny, pełne wyposażenie, Białystok, 23.000 zł. 0664-954-912.

E46 (2000) 2,0TD, szary, xenony, e.szyby, c.zamek, Białystok, 32.000 zł.do neg.lub zamienię na tańszy, D. 0889-908-206.

E46, 2,0D (2004) bez skóry, nawigacji, 45.000 zł, B-stok. 0507-303-888.

E46, 320D (1998) alufelgi, klimatronik, skóra, Wys.Maz., 18.000 zł. 0508-109-194.

E60, (2004) 2,5 D, pełna opcja, Suwałki, 73.000 zł. 0502-819-756.

Z3 (1998) 1,8, pełne wyposażenie, Białystok, 26.900 zł. 0692-926-837.

❑ CITROEN

AX 1,1 biały, gaz, stan bdb, Białystok, 2.100 zł. 0516-502-166.

AX 1.0 +gaz, salonowy, (1996/1997), stan bdb, 2 kpl. opon, radio, Gołdap, 5.500 zł. (0-87)615-20-94.

AX 1.0 +gaz, salonowy, (1996/1997), stan bdb, 2 kpl. opon, radio, Gołdap, 5.500 zł. (0-87)615-20-94.

AX, (1989) 1,4 B, B-stok, 1.500 zł. 0609-557-536.

BERLINGO 1,4 B (1999), 121.tys.km, c.zamek, alarm, wspomaganie, 5-osobowy, 13.500 zł, ok.Bogut. 0508-063-091.

BERLINGO 1,4, 5-osobowy, zakupiony w salonie, (2000), Ciechanowiec, 13.500 zł. 0507-743-889.

BERLINGO 1,6HDI (2006/07) 5-drzwiowy, osobowy, szary metalik, ABS, poduszki, wspomaganie, 10.500km, 29.900 zł. 0510-373-305..

BERLINGO 1,9 d (1999) 5-osobowy, 10.500 zł, ok. Białegostoku. 0661-939-050.

BERLINGO 1,9 d (2003) I właściciel, salon, 90.000 km, bezwypadkowy, 25.500 zł, Zambrów. 0609-552-518.

BERLINGO 1,9 D (2003), 5-osobowy, 24.500 zł, Białystok. 0508-321-301.

BERLINGO 1,9 d (2004) 24.500 zł, ok. Tykocina. (0-85)718-74-89, 0692-460-144.

BERLINGO, (2006), 2 HDI, ciężarowy. 2.500,-. brutto. 0505-456-149

BERLINGO, 1,9 D, (1998) 5-osobowy, przeszklony, stan bdb, B-stok, 8.500 zł. 0505-118-361.

BERLINGO, 1,9 D, (2000) 5-osobowy, Bielsk Podlaski, 14.000 zł do uzg. 0505-616-986.

BERLINGO, 1,9 D, (2000) srebrny, 115 Tyś/km, stan bdb, serwisowany, Wys.Maz. 13.000 zł. 0885-317-657.

BERLINGO, 1,9D (2000) 12.000 zł, Suwałki. 0728-399-138.

BERLINGO, 1,9D (2000) 13.500 zł. 0793-493-330..

BERLINGO, 1,9D (2006) Zambrów, 27.000 zł. 0889-130-695.

BX (1991) 1,4 +gaz, 1.600 zł, B-stok. (0-85)679-25-15.

C 15 1,8 D (1998), c.zamek, el.szyby, 5.200 zł. 0603-075-082..

C15 D (1996) Wys. Maz. 1.800 zł. (0-86)275-06-20.

C15, (1999) B-stok, 2.500 zł. 0606-893-456.

C15, 1,8D (1999) stan db, Mońki, 3.500 zł. 0606-744-669.

C15D (1999) 7.500 zł, Dobrzyniewo. 0664-012-724.

C3 1,1 (2002) 50tyś km, salonowy, I-właśc, serwisowany, bezwypadkowy, Białystok, 21.500 zł. 0503-071-104.

C3 1,4 HDI (2004) klimatyzacja, ABS, komputer, el.szyby, c.zamek, wspomaganie, radio, 22.300 zł, Sokółka. 0501-451-997.

C3 1.4HDi (2003), pełna opcja, 21.500 zł. (0-87)621-28-79, 0507-606-440.

C-3, 2003, 1.4, diesel, 25.000 zł. 0603-218-792.

C5 (2002) D, Białystok, 26.000 zł. 0885-164-344.

C5, kombi, 2,2TDI (2001) pełne wyposażenie, homologacja na ciężarowe, ok.Łap,
35.000 zł. 0515-193-735.

EVASION 2,0 b (1995) 7-osobowy, bezwypadkowy, serwisowany, 10.500 zł, Białystok, 0510-003-919.

EVASION, (1995) 2,0 B, 7-osobowy, c.zamek, elek.szyby, B-stok, 10.500 zł. 0790-507-291.

JUMPER (1995) 1.9D, st. bdb. czerwony, oszklony, Suwałki, 9.300 zł. 0500-091-010.

JUMPER 2,5 d, skrzyniowy +HDS (1995) 15.500 zł, Janów. 0695-922-250.

SAXO 1.5D (2002), czarny, el. szyby, c. zamek, 4.5/l, nieeksploatowany w Polsce, Ełk, 13.500 zł. 0500-499-241.

SAXO, 1,1 B, (1997) 3-drzwi, salon, serwisowany ASO, stan bdb, B-stok, 8.000 zł. 0513-787-051.

SAXO, 1,5 D, (2000) 11.000 zł. (0-86)217-28-02, 0518-734-366.

SAXO, 1,5D (1999) Augustów, 8.000 zł. 0512-511-470.

XANTIA, 1,6 B +gaz, (1996) granat metalik, +opony zimowe, ok.suwałk, 5.600 zł. 0602-325-798.

XSANTIA, 2,1TD (1997) kombi, el.szyby, klimatyzacja, c.zamek, immobiliser, 2xPP, Augustów, 11.500 zł. 0509-894-878.

XSARA (1999) 1,9D, 11.500 zł. 0691-868-110..

XSARA 1.9TD (1998) 128tys.km, el.szyby, c.zamek, klimatyzacja, alu-felgi, Białystok, 10.600 zł. 0668-841-885.

XSARA 2,0 HDI (2000) dobrze wyposażona, Narew, 20.000 zł. (0-85)681-62-56.

ZX (1996) 1.9D, biały, 5-drzwiowy, biały, Szudziałowo, 1.200 zł. 0608-330-195.

ZX, 1,4B (1997) wspomaganie, 3.800 zł, Mońki. (0-85)738-53-10.

❑ CINQUECENTO

(1993) 0,7, Suwałki, 1.800 zł. 0664-512-051.

(1996) 704, niebieski metalik, 2.300 zł lub zamienię na skuter, dokumenty, Grajewo. 0669-924-101.

(1996), do naprawy, 1.600 zł lub na części, Białystok. (0-85)732-04-73 po 20stej.

1100 Sporting, żółty, stan bdb, Białystok, 4.000 zł. 0502-638-643.

700 (1991) 1.700 zł, Mońki. (0-85)716-44-04.

700 (1993) stan bdb, zielony metalik, szyberdach, 2.300 zł, B-stok. 0601-265-166.

700 (1994) srebrny metalik, 2.800 zł, k.Ostrowi Maz. 0888-540-671.

700 (1994) stan db, 1.500 zł. (0-85)814-15-02.

700 (1994) zielony metalik, ok. Ełku, 1.800 zł. 0692-899-299.

700 (1994), niebieski metalik, 111tyś.km, alarm, gm.Choroszcz, 1.500 zł. 0782-162-787.

700 (1995) 150 tys.km, 1.100 zł, k.Suwałk. 0601-295-714.

700 (1995) stan bdb, 1.900 zł, k.Wys.Maz. 0509-238-325.

700 (1995) zielony metalik, alufelgi, Klukowo, 2.500 zł. 0508-547-449.

700 (1996) 3.000zł., gm.Boguty, (0-86)478-24-56.

700 (1996) 87 tys.km, 2.300 zł, B-stok. 0666-374-521.

700 (1996), gaz, szary metalik, opony, amortyzatory, ok.Nurzec, 3.000 zł. 0608-654-707.

700 (1997) skrzynia do remontu, 1.600 zł, k.Szepietowa. 0663-342-154.

700 (1998) alarm, radio CD, 57.000 km, 2.800 zł do uzg. ok. Łap. 0661-188-365.

700 b +gaz (1996) hak, metalik, stan bdb, 3.200 zł, Białystok, 0605-469-222.

700, (1995) Suchowola, 3.300 zł. 0500-186-635.

700, gaz (1996) niebieski metalik, hak, Białystok, 2.800 zł. 0693-376-445.

700, stan bdb, 10 tys/km, oryginał, I-wł., ok.Wys.Maz., 2.200 zł. 0509-238-325.

704, gaz, (1996) po wypadku, Sztabin, 2.000 zł. 0515-832-391.

900 (1993) stan db, szyberdach, 2.700 zł, k.Czyżewa. 0513-066-722.

900 (1995) srebrny metalik, stan db, Mońki, 2.500 zł do uzg. 0604-962-141.

900 (1996) 2.200 zł, Suwałki. (0-87)565-33-55.

900 (1996) biały, 120 tys.km, Białystok, 2.500 zł. 0503-130-390.

900 (1998) 75 tys.km, czerwony, Wys.Maz., 3.600 zł. 0694-356-799.

900 +gaz (1994) blokada skrzyni biegów, c.zamek, Zambrów, 3.300 zł. 0602-438-857.

900 +gaz (1996) zielony, 3.500 zł lub zamienię na większy, gm.Śniadowo. (0-86)217-06-10, 0510-973-601.

900 +gaz, bordo metalik, el.szyby, zadbany, okolice Bialegostoku, 3.600 zł. 0509-555-567.

900 +gaz, stan db, ekonomiczny, (1993), 2.200 zł. 0664-195-090.

900 gaz (1995), 2.700, gm.Sztabin. 0788-553-365.

WIELKA WYPRZEDAŻ SAMOCHODÓW DEMONSTRACYJNYCH
FIAT PANDA 1.1 ACTIVE
CENA: 26 900 PLN
ROK PRODUKCJI 2007
PRZEBIEGI OD 100 KM DO 5 TYS. KM
ilość samochodów w promocji ograniczona
UL. ZWYCIĘSTWA 8F, BIAŁYSTOK
TEL. 085 651-63-64
KONRYS
www.konrys.pl

❑ DAEWOO

DAEWOOD Matiz, (2000) I właściciel, 8.600 zł. 0662-072-117.

ESPERO (1997) 1,6B, bezwypadkowy, stan bdb, 115 tys/km, Ciechanowiec, 5.000 zł. 0606-626-393.

ESPERO (1999) 1.5B, nowy gaz, kpl. opon, el, st. bdb. Giby, 7.500 zł. zamiana. (0-87)516-51-01.

ESPERO 1.5 16V (1997), 78 tys. km, elektryka, zielony, stan idealny, Ełk, 8.500 zł. 0603-750-713.

ESPERO 1.5DOHC (1998), I-właściciel, szary metalik, szyberdach, stan db, Ełk, 5.000 zł. (0-87)620-91-04 po 18.00.

LANOS (1998) hatchback, 1,5B, I wł., wiśniowy metalik, 5-drzwiowy, 7.000 zł, B-stok. 0608-486-950.

LANOS 1,5 16V +gaz (2000) 79 tys.km, I-wł., niebieski metalik, bezwypadkowy, Bielsk Podlaski, 10.500 zł. 0605-989-555.

LANOS 1,5 gaz (1999), st.bdb, 6.500 zł, Wys.Maz. 0512-647-602.

LANOS 1.5 (1998), wspomaganie, el. szyby, c. zamek, Suwałki, 5.800 zł. (0-87)566-30-75, 0506-050-599.

LANOS 1.5 +gaz, (1998), zielony met, 5-drzwiowy, wspomaganie, el.szyby, stan bdb, zadbany, 8.500 zł. 0663-741-403.

LANOS, 1,3 (2000) gaz, 86 Tyś/km, szary, alarm, Zalesie, 7.000 zł. 0518-569-867, (0-85)657-57-55.

LANOS, 1,6 (1998) sedan, gm.Łochów, 6.800 zl. 0501-279-583.

LANOS, 1,6B +gaz (1998) Kleosin, 8.300 zł. 0605-676-319.

LANOS, sedan, 1,5 (1998) I wł., alarm, 8.500 zł, Wys.Maz. 0516-163-560.

LUBLIN III 2,4 D (1999), 250.tys.km, 15.000 zł/do uzg, Białystok. 0601-297-699, (0-85)745-50-58.

MATIZ (1999) gaz, Janów, 7.000 zł. (0-85)721-62-48.

MATIZ (1999) złoty metalik, 62 tys.km, zadbany, Mońki, 6.800 zł. 0502-176-971.

MATIZ (2000), 7.000 zł, Białystok. 0505-187-424.

MATIZ (2001), immobiliser, Ełk, 7.700 zł. 0889-715-370.

MATIZ (2002) czerwony, stan bdb, 7.200 zł. 0516-068-830.

MATIZ (XII1999) stan bdb, opony letnie, ok.Czyżewa, 6.500 zł. 0512-658-239.

MATIZ 0,8 b (1999) I właściciel, 6.700 zł, Czyżew. (0-86)270-61-77.

MATIZ 0,8, (1999), niebieski, stan db, 6.700 zł. 0663-741-403.

MATIZ 0.8 (2000) 79 tys/km, czerwony, radio, wspoamaganie, e.szyby, gm.Lipsk, 7.200 zł. (0-87)642-10-48.

MATIZ, (1999) złoty metalik, c.zamek, Sejny, 6.500 zł. 0606-410-780.

MATIZ, (2001/02) c.zamek, alarm, elek.szyby, granat, radio, relingi dachowe, Suwalki, 11.900 zł. 0504-414-603.

MATIZ, (2003) I wł, Wys.Maz. 10.200 zł. 0662-072-117.

MATIZ, 0,8 (2000) 98 Tyś/km, salon, I wł, Andrzejewo, 8.000 zł do uzg. 0606-362-490.

MATIZ, 0,8B (2000) złoty metalik, 76 tys.km, Kleosin, 8.300 zł do uzg. 0605-676-319.

MATIZ, 0,9B (1999) B-stok, 6.700 zł. 0603-216-891.

NEXIA (1996) 1.5B, gaz, el. szyby, c. zamek, hak, Knyszyn, 3.500 zł. 0697-703-518.

NEXIA (1997) +gaz, do poprawek, 2.000 zł, k.Czyżewa. 0602-125-854.

NEXIA, 1,5 gaz, (19970) I wł, Czyżew, 3.700 zł. (0-86)270-61-77.

NEXIA, 1,5 KAT +gaz (1997) Wasilków, 4.600 zł. 0505-240-720.

NUBIRA (1999) 1.6B, gaz, kombi, uszkodzony, B-stok, 1.800 zł. 0503-130-666.

NUBIRA II, 1,6 (1999) kombi, 130 Tyś/km, stan bdb, 10.000 zł. 0604-985-518..

AUTO SERWIS s.c.
▪ PEŁNY ZAKRES MECHANIKI i ELEKTROMECHANIKI
▪ CZĘŚCI DO MERCEDESA
- nowe i używane
Białystok, ul. Wielkopolska 10
tel. (085) 743-78-84, tel./fax (085) 743-19-98
501 544 995 (24h)

NUBIRA, 2.0CDX +gaz (1999) kombi, stan bdb, 13.300 zł. 0601-130-369.

NUBIRA, kombi 1,6-16V +gaz, (1999) c.zamek, el.szyby, op.zimowe, el.lusterka, radio, Suwałki, 6.300 zł. 0504-503-202.

TACUMA, (2001) 2,0 gaz, pełne wyposażenie, 126 Tyś/km, B-stok, 18.500 zł. 0602-250-150.

TICO (1996) st. db, 87 tys.km, ekonomiczny, Suwałki, 3.000 zł. 0662-488-582.

TICO (1997), 3.500 zł, gm.Śniadowo. 0516-252-924.

TICO (1999) 80.000 km, I właściciel, 3.700 zł, Boguty. 0503-993-317.

TICO (1999) gaz, Nur, 3.500 zł. zamiana na większy, 0514-007-783.

TICO (2000) I-wł., 50 tys/km, bordo metalik, Białystok, 4.900 zł. 0507-062-823.

TICO (2000) niebieski, stan db, Ciechanowiec, 3.500 zł. (0-86)277-52-50.

TICO(1997)116TYS.KM, radioCD, auto-alarm,zimowe opony, bagażnik dachowy, wymiana rozrządu, tłumika, oleju i filtrów, 2.400 zł. 0664-727-275.

TICO, (1997) 52 Tyś/km, I wł, salon, po wypadku, B-stok, 1.000 zł. 0502-113-156.

TICO, (2000) II wł, 78 Tyś/km, gm.Nowe Piekuty, 4.500 zł. 0664-481-484.

TICO, 0,8 (1998) stan bdb, Suwałki, 2.800 zł. 0500-139-647.

❑ DACIA

LOGAN, 1,6B (2005) salonowy, wspomaganie, el.szyby, lusterka, 2xPP, ABS, B-stok, 15.500 zł. 0501-721-142.

❑ FIAT

125, biały, stan db, Augustów, 800 zł. 0693-558-105, 0694-911-896.

126 (1999) 44tys.km, I właściciel, serwisowany, opony zimowe z felgami, 2.100 zł. 0608-429-447.

126 (1999) st. db. Radziłów, 1.200 zł. 0697-646-727.

126 p (1995) 70 tys.km., I wł., stan db, 800 zł, gm.Brańsk, (0-85)737-72-53, 0664-877-773, po 20.

126 p (1996), zielony, Kleszczele, 1.300 zł. 0505-742-692.

126, (1994) 500 zł. (0-87)516-53-19.

126P (1987) po przeglądzie, zarejestrowany, na chodzie, stan db, 700 zł. 0503-049-166.

126P (1988) sprawny, 36.000 km, ubezpieczenie do I 2009, 450 zł, Dąbrowa B-cka. (0-85)712-00-18.

126P (1989) ważne OC, przegląd, 600 zł. (0-85)711-91-11, 0606-682-229.

126P (1991) podłoga w bdb stanie, Łomża, 400 zł. 0603-367-479 po 16.

126P (1992) stan bdb, 700 zł, B-stok. 0665-259-344.

126P (1993) Mońki, 350 zł. 0503-364-148.

126P (1996) stan bdb, 500 zł, k.Wizny. (0-86)472-12-01.

126P (1997) st. db, Iwł. Zambrów, 1.500 zł. 0668-517-042.

126P (1997) stan bdb, oryginalny, nowe opony, akumulator, Augustów, 2.000 zł. (0-87)643-06-88.

126P (1998) przegląd do 2009, 1.500 zł, Rajgród. (0-86)272-18-20 po 20.

126P (1998) stan bdb, czerwony, ok.Sokółki, 2.100 zł. 0511-705-134.

126P (1998) stan bdb, ubezpieczenie do 2009, 1.550 zł, Łapy. 0608-013-790.

126P el (1998) stan bdb, 1.000 zł, gm. Andrzejewo. (0-86)271-73-05.

126P, (1989) stan db, gm.Łapy, 500 zł. (0-85)715-48-60.

126P, (1991) stan db, ok.Olecka, 700 zł. 0504-072-718.

126P, (1998) 36 Tyś/km, przystosowany dla inwalidy, ok.Giżycka, 2.000 zł. 0692-506-308.

126P, 1994, hak, stan dobry, 600 zł. (087)563-60-45.

126P, elegant (1996) ok.Dąbrowy Białostockiej, 1.500 zł. (0-85)712-19-76.

126P, stan bdb (1998) ciemno zielony, hak, ok.Siemiatycz, 1.500 zł. 0693-394-428.

ALBEA (2003) 78.5tys. km, I wł., serwisowany, 1.2 16V +gaz, 14.500zł, gm.Milejczyce, 0607-830-904.

ALBEA 1,2 16 V HL (2002) I właściciel, 17.000 zł, Wys. Maz. 0511-868-600.

ALBEA, 1,2B +gaz (2003) 60 tys/km, Wys.Maz., 18.500 zł. 0882-523-127.

BRAVA (1996) ciemny niebieski metalik, wspomaganie, elektryczne, atermiczne szyby, immobiliser, Suwałki, 6.000 zł. 0502-119-523.

BRAVA 1,6 16 V (1998) biały, 152.000 km, alarm, c.zamek, wspomaganie, 6.100 zł, Białystok, 0606-220-438.

BRAVA 1.6 16V (1996), 175 tys. km, zielony metalik, stan bdb, 5.000 zł. 0604-188-043, 0661-200-816.

BRAVA, 1,4 12V (1997) gaz, el.szyby, wspomaganie, c.zamek, 169 tys.km, 6.400 zł, Suwałki. 0508-914-708.

BRAVA, 1,9JTD (2001) klimatyzacja, el.szyby, 2xPP, wspomaganie, Wasilków, 14.500 zł. 0505-245-277.

BRAVO 1,6 (2000) niebieski metalik, szyberdach, wspomaganie, pełna elektryka, skórzana tapicerka, gm. Janów, 7.800 zł. 0605-090-319.

BRAVO, 1,6 16V, (1997) +gaz, e.szyby, e.lusterka, opony letni, zimowe, st.bdb, gm.Janów, 6.000 zł. (0-85)721-60-56, 0517-687-741.

DOBLO Cargo (2005) 1.9JTD, 110KM, klimatyzacja, PP, el. szyby, radio, komputer, Ostrów Maz, 50.000 zł. 0600-876-731.

DOBLO, (2005) 1,9 JTD, 2xpoduszka, wspomaganie, elek.szyby, c.zamek, klimatyzacja, radio CD, Sokółka, 30.300 zł. 0507-692-847.

DUCATO (1991) 2,5 D, stan db, Suwałki, 2.700 zł. 0604-627-295.

DUCATO (1992) Białystok, 2.500 zł. 0606-249-944.

DUCATO (1998) 14.000 zł, gm.Zambrów. 0798-874-692.

DUCATO (2000)2.8D, 9-osobowy, 192.000km, Rutki, 24.000 zł. 0516-106-640.

DUCATO 1,9D (1998) max wysoki, hak holowniczy, 165tys.km, 12.500 zł. (0-85)718-15-31.

DUCATO 15, 2,8 JTD (2002) Augustów, 28.000 zł. 0667-608-708.

DUCATO 2,0 B +gaz, (1995), 6-osobowy, oszklony, bus, 1325 kg, 6.800 zł, Białystok. (0-85)653-65-70.

DUCATO 2,5 TDI (1995) c.zamek, wspomaganie, el.szyby, używany, 4.000 zł. 0665-031-133.

DUCATO 2,5D (1995) max, czerwony, 10.500 zł, Zambrów, 0606-242-874.

DUCATO 2,8 JTD (XI 2001) I wł., salon, bezwypadkowy, 27.500 zł, Zambrów. 0609-552-518.

DUCATO 2.5TDi (1996), 170 tys. km, biały, max wysoki i długi, Kętrzyn, 14.900 zł. (0-89)751-66-44.

DUCATO 2.8TDi (2000), 176.000 km, biały, max wysoki, max długi, 3-osobowy, Kętrzyn, 19.800 zł. (0-89)751-84-00.

DUCATO camper 2.5TD (1988), 180 tys. km, czerwony, 4-osobowy, webasto, bateria słoneczna, 16.900 zł. 0694-978-379.

DUCATO, 2,5D (1993) przystosowany do przewozu aut, 1700 kg, Kolno, 10.700 zł. 0889-077-013

DUCATO, 2,8JTD (2001) Sokoły, 29.000 zł. 0888-033-089.

DUCATO, maxi, 2,5 D, (1997) Łapy, 15.500 zł. 0604-268-902.

MAREA weekend 1,2 16 V (1999) el.szyby, c.zamek, poduszka, ABS, alarm, 8.500 zł, Białystok, 0501-432-372.

MAREA weekend 1,9 TD (1999), kombi, 8.000 zł, Suwałki. 0604-224-918.

MAREA weekend, 1,6B 16V, zielony metalik (1999) 320 tys.km, 6.900 zł, B-stok. 0507-152-350.

MAREA, 1,6B +gaz (1997) ważny przegląd, OC, granatowy, sedan, B-stok, 7.500 zł. 0504-287-185.

MAREA, 2,4JTD (2000) 130 KM, pełna opcja, kombi, Grajewo, 13.500 zł. 0515-299-438.

PALIO 1,6 +gaz 16V (1999) autoalarm, c.zamek, airbag,przyciemniane szyby tylne, Białystok, 6.400 zł. 0603-765-171.

PALIO Weekend 1,2 gaz (2001), salonowy, 11.300 zł lub zamiana, Ciechanowiec. 0507-743-889.

PALIO weekend II, 1,2B (2003) 80 KM, srebrny metalik, 65 tys.km, ok.B-stoku, 7.800 zł. 0501-499-580.

PALIO Weekend, 1,6 16 (1998) 180tys/km, gaz, wspomaganie, e.szyby, regulacja kierownicy, Pisz, 8.000 zł. 0515-193-399.

PALIO, (1998) 1,4 B +gaz, B-stok, 3.800 zł. 0697-723-479.

PALIO, 1,4 gaz (1998) I-wł., Zambrów, 7.000 zł. 0660-061-829.

PANDA (2004) 63.000km. st. db. 13.800 zł. 0501-721-142..

PANDA 1,1 +gaz sekwencja (2003) 84 tys.km. żółty, relingi, bezwypadkowy, II wł., 15.000 zł, B-stok, 0506-043-508

PANDA 1,1 B (2004), 102 tys.km, el.szyby, c.zamek, 2xpoduszka, niebieski metalik, Zambrów, 15.500 zł. 0511-334-585.

PANDA 1,1 gaz (2003), czarna perła, el.szyby, poduszka powietrzna, c.zamek, alarm, 13.900 zł, Białystok. 0606-671-385.

PANDA 1,1 gaz, (2004/5), salon, własciciel kobieta, stan idealny, 15.000 zł. 0600-268-116.

PANDA van 1,1 b +gaz (2004) 11.000 zł, Białystok, 0504-126-422.

PANDA, 1,1 B +gaz, (2005) bezwypadkowy, srebrny metalik, Augustów, 15.000 zł. 0604-123-767.

PANDA, 1,1B (2004) van, 62 tys.km, stan bdb, B-stok, 13.500 zł. 0501-721-142..

PANDA, 1,1B +gaz (2003) zadbany, stan bdb, B-stok, 14.800 zł. 0722-101-050.

PUNTO (1995) 1,2 gaz, e.szyby, c.zamek, ok.Łap, 5.000 zł. 0501-686-796.

PUNTO (1997) 1.1B, gaz, B-stok, 5.000 zł. 0693-662-338.

PUNTO (1997) 3-drzwi, 2x airbag, szyberdach, czarny metalik, ok.Zambrowa, 5.500 zł. 0691-645-754.

PUNTO (1997) na części, 10-1.000 zł. 0503-750-712..

PUNTO (1998) 2-drzwi, 58 tys/km, Boguty, 7.000 zł. 0509-976-184.

PUNTO (2000) 1,9JTD , 4-drzwi, klimatyzacja, uszkodzony, Białystok, 6.000 zł. 0788-833-622.

PUNTO (2002) autogaz, klimatyzacja, wspomaganie, kupiony w salonie, immobiliser, autoalarm, c.zamek, Białystok, 12.500 zł. 0602-111-317.

PUNTO 1,1 B (1998), st.bdb, kpl., opon zimowych, 7.100 zł, Białystok. 0660-784-577.

PUNTO 2, 1.2 2001/2002, 12.600,-. 0662-072-117

PUNTO 55 LPG, el. szyby, c.zamek, czerwony, 5.500 zł, Białystok. 0501-432-372.

PUNTO Grande 1,4B (2006), 34.000 km, metalik popilaty, poduszki, elektryka, opony zimowe, 26.000 zł, Białystok. 0693-545-697.

PUNTO II (2000) 73 tys. km, 8.500 zł, Grajewo. 0608-057-051.

PUNTO II, 1,2 (2001/02) I wł, Wys.Maz. 12.800 zł. 0662-072-117.

PUNTO III, 1,2 (2006) bezwypadkowy, I wł, 40 Tyś/km, stan bdb, B-stok, 20.900 zł. 0506-085-995.

PUNTO, (1995) 1,1 B, stan bdb, opony zimowe, Suwałki, 5.400 zł. 0694-898-425.

PUNTO, (2002) 12.500 zł. (0-85)716-48-68..

PUNTO, 1,2 (1995) alarm, c.zamek, alufelgi, B-stok, 4.800 zł. 0511-293-286.

PUNTO, 1,2 (1997) gaz, elek.szyby, c.zamek, Suwałki, 8.000 zł. 0694-465-510.

PUNTO, 1,2 gaz, (2000) 3-drzwi, wiśnia metalik, stan bdb, ok.Moniek, 9.800 zł. 0500-580-330.

PUNTO, 1,2 SX, (2001) B-stok, 13.000 zł. 0604-723-848, (0-85)741-85-56.

PUNTO, 1,2B (2006) 5-drzwiowy, salonowy, 40 tys.km, bezwypadkowy, B-stok, 20.900 zł. 0512-812-657.

PUNTO, 1,6B +gaz (1995) wspomaganie, c.zamek, el.szyby, 5-drzwiowy, Suwałki, 6.900 zł. 0692-947-558.

PUNTO, 1.2ELX, 75 KM, 1995/96, niebieski metalik, 5-drzwiowy, Suwałki, 6.400 zł. 0604-530-473.

SIENA 1.2 (2000), fioletowy, Stare Juchy, 7.500 zł. 0693-254-065.

SIENA 1.4 +gaz (1998), radio, 6.900 zł. 0600-377-469.

STILO 1.9JTD (2002), 5-drzwiowy, panoramiczny dach, duża nawigacja, pełna opcja, Ełk, 25.000 zł. 0500-499-241.

STILO, 1,9JTD (2002) salonowy, 24.000 zł. 0604-101-805..

TEMPRA (1994) 1,6 gaz ,alarm, c.zamek, el.szyby, wspomaganie, hak, szyberdach, B-stok, 3.500 zł. 0501-447-247.

TEMPRA 1,6 gaz (1993), 2.000 zł, gm.Korycin. 0606-503-646.

TEMPRA, 1,6 +gaz (1991) srebrny metalik, c.zamek, 2.500 zł, B-stok. 0787-142-960, 0886-873-809.

TEMPRA, 1,6 B +gaz, (1994) B-stok, 1.800 zł. (0-85)653-65-70.

TRANSIT 2.5D (1993), 230 tys. km, biały, max wysoki i długi, 5.500 zł. (0-89)755-41-93.

UNO (1991) 1,0, 1.300 zł, Sejny. 0601-542-879.

UNO (1996) 1.0B, 5-drzwiowy, st. bdb. czerwony, 3.000 zł. 0504-183-024.

UNO (1996) 1.500 zł, Grajewo. 0507-367-591.

UNO 0.9 (2000) +koła zimowe, Suwałki, 5.500 zł. 0606-855-011.

OPONY DO MOTOCYKLI I QUADÓW
• PIRELLI • METZELER • MITAS
• TRELLEBORG
• AVON
• INNE
montaż i wyważenie
ŚWIAT OPON tel. 0856521390
BONA Białystok - KOLONIA POROSŁY 1A
przedłużenie Jana Pawła II
www.bona.biz.pl auto@bona.biz.pl

UNO 1,4 (1997) I wł., 114 tys.km, stan bdb, Ciechanowiec, 4.700 zł. 0507-743-889.

UNO 1,4 gaz, (1996) 4-drzwiowy, ważne opłaty,
1.800 zł. 0791-034-606.

UNO 1.0 +gaz (1996), 5-drzwiowy, Ełk, 3.900 zł. (0-87)621-05-20.

UNO 900 gaz (1999) komplet opon zimowych, 3.700 zł, Grajewo. 0697-445-047.

UNO, (1996) 1,4 B +gaz, hak, ok.Bielska Podlaskiego, 2.500 zł. 0660-742-076.

UNO, (2000/01) Wys.Maz. 5.800 zł. (0-86)277-52-36.

UNO, 1,0 (1994) 5-drzwi, Suwałki, 2.500 zł. 0518-529-260.

UNO, 1,0B +gaz (2000) niebieski, 5-drzwi, alarm, ok.Łomży, 5.800 zł. 0509-821-618.

UNO, 1,1B (1992) gm.Mońki, 2.300 zł do uzg. 0518-909-218.

UNO, 1,4 gaz, 5-drzwiowy, hak, ważne opłaty, na chodzie, Suwałki, 1.500 zł. 0661-230-338.

UNO, 1.4 gaz, hak, 125 tys.km, (1997) 2.300 zł. 0692-526-919, (0-87)567-59-31.

UNO, stan db, ważne ubezp., OC, 4.800 zł, B-stok. 0607-945-524.

❑ FORD

AUTA DOSTAWCZE
CARGO 085 744-37-88
Kopernika 81 www.cargoauto.eu

AEROSTAR 3,0 (1989) kombi, ważne ubezpieczenie, w ciągłym użytku, 2.500 zł. 0791-034-606.

CARGO, pomoc drogowa (1996) DMC 6,5 t, zarejestrowany jako specjalny, 18.000 zł, Grajewo. 0504-930-328.

CORDOBA, 1,6 gaz (1994) czerwony, wspomaganie, c.zamek, alarm, Suwałki, 7.000 zł. 0512-077-622.

COUGAR, (1999) 2,5 V6, B, Bielsk Podlaski, 19.000 zł. 0508-371-133.

COURIER, 1,3 (1998) 5-osobowy, hak, B-stok, 5.600 zł. 0506-173-552.

COURIER, 1,4 B, (1989) +opony zimowe, letnie, gm.Sarnaki, 1.000 zł. 0500-795-525.

COURIER, 1,8D (1996) airbag, immobiliser, stan bdb, Suwałki, 7.900 zł. 0504-414-603.

CURIER 1,8 D (1992), 2.000 zł lub na części, Rydzewo. 0691-244-184.

ECOLINE 7.3D (1993), 22-osobowy, Suwałki, 12.000 zł. 0604-350-160.

ECSORT 1,6 DOHC, +gaz, (1992), centralny, wspomaganie, ubezpieczony, 1.700 zł. 0791-034-606.

ESCORT (1993) 1.6B, gaz, cabrio, Siemiatycze, 7.300 zł. (0-85)655-53-75. 0608-256-532.

ESCORT (1996) 1,3 +gaz, hak, k.Suwałk, 4.000 zł. 0515-303-041.

ESCORT (1997) 1.4B, kombi, SRS, el. szyby, PP, hak, 110 tys.km, Narew, 7.900 zł. 0600-523-035.

ESCORT (2000) 1.6B, 16V, Suwałki, 5.900 zł. 0667-994-153.

ESCORT 1,3 gaz (1993), 1.900 zł, Białystok. 0512-478-434.

ESCORT 1,3 gaz (1996), wiśniowy, radio, poduszka, 140 tys.km, 5.600 zł, ok.Czyżewa. 0513-301-468.

ESCORT 1,6 16 V (1994) cabrio, 5.500 zł, Suwałki. 0514-331-241.

ESCORT 1,6 16 V (1999) stan bdb +koła zimowe, 6.800 zł, Czyżew. 0512-658-239.

ESCORT 1,6 16 V +gaz (1994) 3.500 zł, gm. Zawady, 0606-990-335.

ESCORT 1,6 B (1996) 5.000 zł, k.Moniek. 0669-040-436.

ESCORT 1,8 D (1991), 1.900 zł, gm.Piątnica. (0-86)219-16-24.

ESCORT 1,8 TDI (1995) w całości lub na części, 2.500 zł, ok. Ostrołęki. 0798-489-285.

ESCORT 1.3 (1993) c. zamek, 2xairbagi, stan bdb, 4.300 zł. 0507-294-744 po 17.

ESCORT 1.4B (1998) ciemny fiolet-metalik, stan db, Grajewo, 5.500 zł do uzg. 0661-639-541.

ESCORT 1.6 16V Ghia, pełna opcja, klimatyzacja, elektryka, Augustów, (1997), 7.500 zł. 0889-164-156.

ESCORT 1.8TD kombi (1994), 2x airbag, c. zamek, el. lusterka, Olecko, 5.000 zł. 0510-145-898.

ESCORT pickup 1,8D (1993) 2.900 zł, Zambrów. 0600-285-623.

ESCORT, 1,3 (1992) ciemna zieleń, Kolno, 2.200 zł. (0-86)278-26-38.

ESCORT, 1,3 B, (1993) 2xpoduszka, c.zamek, szyberdach, stan bdb, Łapy, 4.100 zł do uzg. 0511-957-569.

ESCORT, 1,3B +gaz (1996) sprawny, lekko uszkodzony, Wys.Maz., 3.000 zł. 0691-767-240.

ESCORT, 1,4 B +gaz, (1995) ważne OC, Suwałki, 1.990 zł. 0667-294-520.

ESCORT, 1,4 gaz, (1994) elek.szyby, lusterka, poduszka, c.zamek, alufelgi, szyberdach, B-stok, 3.500 zł. 0783-299-134.

ESCORT, 1,4B +gaz (1991) el.lusterka, c.zamek, szyberdach, B-stok, 2.800 zł. 0502-861-223.

ESCORT, 1,6 (1992) czerwony, stan db, gm.Suchowola, 3.500 zł do uzg. (0-85)712-57-86.

ESCORT, 1,6 16V (1999) bolero II, stan db, niebieski, airbag, wspomaganie, zimówki, Suwałki, 6.500 zł. 0510-241-105.

ESCORT, 1,6 16V (1999) kombi, czerwony, B-stok, 6.800 zł. 0602-609-907.

ESCORT, 1,6 16V (1999) kombi, srebrny metalik, bezwypadkowy, el.szyby, stan db, Brańsk, 6.900 zł. 0695-355-418.

ESCORT, 1,6-16V, gaz (1993) bezwypadkowy, 3-drzwi, hatchback, opony zimowe, c.zamek, granatowy metalik, gm.Płaska, 3.000 zł. 0609-506-742.

OGUMIENIE PRZEMYSŁOWE
◆ OPONY DO WÓZKÓW WIDŁOWYCH KOPAREK, ŁADOWAREK
ŚWIAT OPON BONA
16-070 Białystok, Kolonia Porosły 1a
tel. 085/6515-930, 6521-390
www.bona.biz.pl auto@bona.biz.pl

ESCORT, 1,8 16V, (1995) kombi, c.zamek, wspomaganie, elek.szyby, lusterka, abs, alufelgi, radio, B-stok, 5.800 zł. 0697-664-242.

ESCORT, 1,8 B (1993) bogata wersja, stan bdb, Dąbrowa Białostocka, 4.500 zł do uzg. 0505-027-597.

ESCORT, 1.6D, 1986, stan dobry, 2.200 zł. (087)563-60-03.

ESCORT, cabrio (1993) stan db, niebieski metalik, alufelgi, Białystok, 2.700 zł. 0793-405-776.

ESCORT, kombi, 1,8TD (1994) 5.000 zł, Olecko. 0509-418-506.

ESCORT, kombi, zielony metalik (1995) 1,4 16V, e.szyby, szyberdach, 2x airbag, Augustów, 4.500 zł. 0500-496-488.

ESCORT, wspomaganie, c.zamek, rozbity przód, alufelgi, Bielsk Podalski, 1.000 zł. 0510-272-028.

EXPEDITION, 4,6B +gaz (1999) 7-osobowy, terenowy, pełne wyposażenie, Suwałki, 36.500 zł. lub zamienię na mniejszy. 0601-228-868.

FIESTA (1997), 1.8TD, brązowy metalik, 5-drzwiowy, 8.400 zł. 0500-282-157.

FIESTA (2002) 1.8TD, bogata opcja, B-stok, 11.000 zł. 0602-337-987.

FIESTA 1.8TD (2000) 3-drzwiowy, wspomaganie kierownicy, ABS, 4 poduszki, bezwypadkowy, 10.800 zł. 0508-120-202.

FIESTA courier, 1,3B (1996) sprawny, B-stok, 2.000 zł. 0601-079-551.

FIESTA, 1,1 (1994) czarny, 3-drzwi, Augustów, 3.300 zł. 0505-187-399.

FIESTA, 1,1B (1991) Suwałki, 2.500 zł. 0514-264-850.

FIESTA, 1,3 (1994) śliwkowy, wspomaganie, 3-drzwiowy, stan bdb, Giżycko, 3.500 zł. 0509-088-104.

FIESTA, 1,3 (1996) stan bdb, Suwąłki, 6.000 zł. 0511-112-787.

FIESTA, 1,3 (1998) 5-drzwi, fiolet metalik, wspomaganie, 2x airbag, Zambrów, 6.900 zł. 0500-125-260.

FOCUS (1999) 1.8tddi, kombi, pełna opcja, Bielsk Podl. 12.900 zł. 0505-507-405.

FOCUS (2000.12) 1,8D, klimatyzacja, 3-drzwiowy, 4xairbag, 16.500 zł, B-stok. 0696-438-877.

FOCUS (2004) kombi, 1,8TDDI, Białystok, 25.800 zł. 0501-771-634.

FOCUS 1,6 B (2000), salonowy, 12.800 zł, Białystok. 0501-721-142.

FOCUS 1,6(2001), srebny, klimatyzacja, 3-drzwiowy, bogate wyposażenie, 95.tys km, stan bdb, Augustów, 19.000 zł. 0605-194-521.

FOCUS 1,6TDCI (2006) kombi, bogate wyposażenie, 28.000 zł, Białystok. 0519-691-704.

FOCUS 1,8 TD, (2001), kombi, 2xairbag, ABS, e.szyby, c.zamek, alarm, hak, 18.400 zł. 0506-843-043.

FOCUS 1,8 TDCI (2003) 22.500 zł. (0-85)711-31-93..

FOCUS 1.8TDCi (2006), salonowy, 5-drzwiowy, bogate wyposaenie, Sokołów Podlaski, 39.000 zł. 0509-712-641.

FOCUS 1.8TDi (1999), 5-drzwiowy, el. szyby, el. lusterka, nieeksploatowany w Polsce, Ełk, 16.900 zł. 0607-665-024.

FOCUS 2,0 B (2005), kombi, automat, 33.000 zł, Białystok. 0604-976-146.

FOCUS kombi 1,8 TDTi (2003) stan idealny, 25.000 zł. 0506-239-195.

FOCUS kombi 1,8d (1999) wspomaganie, c.zamek, klimatyzacja, poduszki, ABS, immobiliser, 14.200 zł, Bielsk Podlaski. 0664-561-945.

FOCUS ST (2003) 2,0B, 170 KM, czarna perła, pełna opcja, 25.000 zł, Ostrołęka. 0509-621-130.

FOCUS, (2000) 1,8 TDI, kombi, bezwypadkowy, pełna opcja, B-stok, 15.600 zł. 0502-234-255.

FOCUS, 1,8 TDDI, (1999) klimatyzacja, elek, radio CD, st.bdb, Łapy, 17.300 zł. 0505-587-402.

FOCUS, 1,8 TDDI, (2002) hatchback, klimatyzacja, e.szyby, stan bdb, 19.200 zł. 0501-583-596..

FOCUS, 1,8 TDDi, (2003) kombi, 90 KM, granat metalik, pełna opcja, Wys.Maz. 24.000 zł. 0605-400-934.

FOCUS, 1,8 TDI (2000) kombi, 180 tys/km, granat metalik, Kolno, 16.900 zł. 0600-156-080.

FOCUS, 1,8D (1999) B-stok, 15.900 zł. 0519-816-714.

FOCUS, 1,8DDTI (2000) czerwony, kombi, stan bdb, Augustów, 16.000 zł. 0665-884-745.

FOCUS, 1,8TD, (1999) 90KM, 5-drzwi, klimatyzacja, elek, książka serwisowa, stan bdb, B-stok, 15.800 zł. 0519-845-341.

FOCUS, 1,8TDDI (1999/00) srebrny metalik, kombi, klimatyzacja, Mońki, 15.500 zł. 0512-576-061.

FOCUS, 1,8TDDI (2002) srebrny metalik, e.szyby, klimatyzacja, c.zamek, alarm,

4xAirbag, ABS, Ciechanowiec, 22.000 zł. 0600-213-380.

FOCUS, 1,8TDI (1999) kombi, srebrny metalik, elektryka, klimatyzacja, Augustów, 15.900 zł. 0606-761-584.

FOCUS, 2,0 (2006) 30.000 zł. 0608-897-554.

FOCUS, 2,0 (2007) pełna opcja, Sokoły, 36.500 zł. 0663-534-998.

FOCUS, 2.0 (2004) klimatyzacja, radio CD, 30 tys.km., automat, stan db, 15.500 zł, gm.Kulesze Kość., (0-86)476-39-60.

FORD Focus (2004/05), 29.900,-. 0606-423-999, (085)653-94-02

FORD Mondeo, (2004), 34.400,-. 0606-423-999, (085)653-94-02

GALAXY (1996) 1,9TDI, Suwałki, 16.500 zł. 0602-597-376.

GALAXY (1997) 7-os., 2,0 16V, klimatyzacja, stan bdb, 13.500 zł, Suwałki. 0508-141-710.

GALAXY (1998) 1,9TDI, srebrny metalik, 7-os., 21.000 zł, Zambrów. 0509-483-578.

GALAXY (1999) 1.9TDI, wisnia metalik, 7-osobowy, 20.000 zł. 0509-678-585.

GALAXY 1,9 TDI (2001) 212.000 km, elektryka, po wymianie pasków rozrządu, 31.500 zł, Augustów. 0785-286-940.

GALAXY 2,3 (1997) pełna opcja, Brańsk, 15.000 zł. 0606-897-768.

GALAXY, (1999), 2,8+gaz, pełna opcja, złoty metalik, stan idealny, 19.900 zł. 0609-724-828.

GALAXY, 1,9TDI (1996) pełna opcja, bordowy metalik, 173 tys.km, 16.900 zł, B-stok. 692-342-557.

GALAXY, 1,9TDI (1996) wspomaganie, e.szyby, tempomat, klimatyzacja, podgrzewane lusterka, ok.Zambrowa, 16.500 zł. 0691-645-754.

GALAXY, 1,9TDI (1997) klimatyzacja, elektryka, granatowy metalik, 16.500 zł, k.Augustowa. 0517-341-607.

GALAXY, 1,9TDI, (2000) 110KM, srebrny metalik, pełne wyposażenie, bezwypadkowy, Kolno, 23.900 zł do uzg. 0886-626-836, (0-86)278-22-57.

GALAXY, 1,9TDI, 115 KM (2002) pełne wyposażenie, GHIA, Suraż, 33.900 zł. 0513-963-171.

GALAXY, 2,0B +gaz (1996) stan bdb, Suchowola, 15.000 zł. 0606-258-335.

KA (1997) 1,3B, uszkodzony przód, ok.Kolna, 2.000 zł. 0500-270-931.

KA (2003/2004), elektryka, metalik, stan bdb, 27 tys. km, wspomaganie, salonowy, Ełk, 18.900 zł. 0603-750-713.

KA 1,3 (1997) uszkodzony przód, Kolno, 2.000 zł. 0500-270-931.

KA 1.3, klimatyzacja, czarny, elektryka, radio CD, Augustów, 9.900 zł. 0889-164-156.

KA, (2000), stan idealny, elek, magnetafon, wpsomaganie, Białytsok, 8.200 zł. 0668-321-615.

KA, 1997, zarejestrowany, 66000 km, 7.700 zł, 0501-606-194.

KURIER, 1,8D, ciężarowo-bagażowy, 568 kg (1998) Łapy, 6.400 zł. (0-85)715-34-29, 0602-499-599.

MAVERICK, 2,7TD (1995) 5-drzwiowy, 16.500 zł, gm.Grajewo. 0509-665-272.

MEGANE, 1,6 16V, (1999/00) serwisowany, ABS, 4xpoduszka, elektr., Suwałki, 12.400 zł. 0607-647-402.

MONDEO (1993) 1,8, hak, gm.Szepietowo, 4.000 zł. 0665-693-970.

MONDEO (1993), 2x airbag, c. zamek, kombi, 6.000 zł. 0500-020-454.

MONDEO (1994) 1.6 B+ gaz, srebrny, stan bdb, 5.200zł, Białystok, 0504-990-569.

MONDEO (1997), 1.8TDi, kombi, klimatyzacja, tempomat, el. lusterka, szyby, 2x airbag, Olecko, 8.300 zł. 0604-794-151.

MONDEO (1998) 1.8D kombi, klimatyzacja, 4xPP, alufelgi, el.szyby, biały, Suwałki, 10.000 zł. (0-87)563-93-27, 0888-566-665.

MONDEO (1998) 2,5 V6, gaz sekwencja, zielony metalik, pełne wyposażenie, Zambrów, 11.900 zł. 0889-471-598.

MONDEO (2001) 1,8 +gaz, 19.500 zł, B-stok. 0511-494-865.

MONDEO (2001), 2.0B, zielony metalik, bogate wyposaenie, Gołdap, 21.500 zł. (0-87)615-12-83.

MONDEO (2001), 2.0TDi, 150 tys. km, bogate wyposażenie, czarna perła, Ełk, 27.900 zł. 0600-276-622.

MONDEO (2006) 1,8, 125KM, kombi, srebrny metalik, klimatronik, elektryka, uszkodzony przód, Sokołów Podlaski, 26.300 zł. 0506-160-633.

MONDEO 1,6 +gaz (1996) pełna opcja, 7.500 zł. 0508-161-160.

MONDEO 1,8 TD (1993) ABS, c.zamek, 4.000 zł, Lipsk. 0508-664-084, 0691-997-541.

MONDEO 1,8 TD (1996), kombi, ABS, alufelgi, 6.700 zł, Sokółka. 0508-229-850.

MONDEO 1,8 TD kombi (1995) w całości lub na części, 3.500 zł, ok. Białegostoku. 0889-131-135.

MONDEO 1,8 TDI (1999), ks.serwisowa, 10.000 zł, ok.Bielska Podlaskiego. 0500-246-619.

MONDEO 1,8TD (1994) wspomaganie, c.zamek, el.lustrka, szyberdach, szyby, podgrzewane fotele, ABS, 5.300 zł, k.Augustowa. 0518-512-497.

MONDEO 1.8 16V, (1995) alufelgi, e.szyby, wspomaganie kierownicy, gm.Puńsk, 7.000 zł. 0781-610-174, (0-87)516-15-79.

MONDEO 1.8TD (1997), kombi, Ełk, 9.200 zł. 0605-462-596.

MONDEO 16 V 1,8 gaz (1999), kombi, wersja dhia, 10.500 zł/do uzg, ok.Czyżewa. 0502-518-944.

MONDEO 2,0 +gaz (1996) st.bdb, bogata wersja, uszkodzona skrzynia biegów, Kolno, 3.000 zł. 0500-270-931.

MONDEO 2,0 B (1996), kombi, 6.700 zł, Białystok. 0696-025-085.

MONDEO 2,0 TDCI (2003), bogate wyposaenie, 26.700 zł. 0609-890-132..

MONDEO 2.5B (2002), pełna opcja, xenony, 8x airbag, elektryka, zarejestrowany, nawigacja, Kętrzyn, 25.900 zł. 0660-782-810.

MONDEO GIA (2003) 28.500 zł, Suchowola, 0509-133-285.

MONDEO hatchback 2.0TDCi (2003), pełna opcja, klimatyzacja, granatowy metalik, 96 tys. km, 31.000 zł. 0502-515-570.

MONDEO kombi (1996), 1.6 16V, ciemna zieleń, Grajewo, 4.800 zł. (0-86)273-87-34, 0515-299-395..

MONDEO kombi (1998), czerwony, pełne wyposaenie, I właściciel, Orzysz, 8.000 zł. 0515-215-060.

MONDEO kombi 1.8TD (1995), bogate wyposaenie, ok. Giycka, 8.500 zł do neg. 0503-579-231.

MONDEO sedan 2.0TDi 115KM (2001), 179 tys. km, srebrny, klimatronic, ABS, elektryka, 24.500 zł. (0-89)751-38-57.

MONDEO, (1994) 2,016V, stan db, Suwałki, 3.700 zł. 0603-564-607.

MONDEO, (1998/99) 1,8D, kombi, abs, 4xpoduszka, klimatyzacja, książka serwisowa, opony zimowe, 187Tyś/km, B-stok, 13.800 zł. 0505-003-403.

MONDEO, 1,6+gaz, 16V, (1993) kombi, srebrny metalik, szyberdach, c.zamek, +opony zimowe, gm.Piątnica, 6.300 zł. (0-860219-15-47.

MONDEO, 1,8 (XII1999) 160 tys/km, stan bdb, bogate wyposaenie, Białystok, 12.000 zł. (0-85)654-02-09, 0692-776-897.

MONDEO, 1,8 +gaz, (2000) 5-drzwiowy, klimatyzacja, elek.szyby, ABS, alufelgi, 210tys.km, złoty metalik, Suwałki, 15.000 zł. 0508-165-560.

MONDEO, 1,8 gaz, (1999) kombi, Sokółka, 11.000 zł. 0603-433-541.

MONDEO, 1,8B +gaz (1997) czerwony, hak, szyberdach, el.szyby, B-stok, 6.800 zł. 0505-065-984.

MONDEO, 1,8TD (1996) kombi, ABS, 2xPP, po wymianie rozrządu, ok.Sokółki, 6.200 zł. 0508-229-850.

MONDEO, 1,9 B +gaz, (1999) kombi, Sokółka, 12.000zł. 0603-433-541.

MONDEO, 1.6 16V, 1993, stan bdb, Suwałki, 3.900 zł. 0517-627-948.

MONDEO, 2,0B (1999) automat, 116 tys.km, bogata opcja, hatchback, stan bdb, Łapy, 11.700 zł. 0501-671-513.

MONDEO, 2,0B (1999) kombi, Białystok, 10.000 zł.lub zamienię na droższy. (0-85)653-99-88, 0602-804-382.

MONDEO, 2,0B+gaz (1999) ABS, el.szyby, lusterka, klimatyzacja, radio, granatowy metalik, stan bdb, Zambrów, 12.500 zł. 0502-320-168.

MONDEO, 2,0TDCI (2002) bogata opcja, 5-drzwiowy, serwisowany, B-stok, 27.900 zł. 0606-144-991.

MONDEO, 2,0TDCI (2006) 130 KM, klimatronik, wersja GHIA, skóra, B-stok, 49.500 zł. (0-85)742-07-99.

MONDEO, kombi (1997) 1,8B, pełne wyposażenie, Zambrów, 7.800 zł. 0889-471-598.

MONDEO, kombi, 1,8TD (1996) wiśniowy, bogate wyposażenie, Mońki, 6.000 zł. 0506-064-417.

MONDEO, kombi, 1,8TD (1998) czerwony, bogate wyposażenie, Mońki, 9.000 zł. 0506-064-417.

MONDEO, kombi, 1,8TD (2000) klimatyzacja, alufelgi, el.szyby, srebrny metalik, 13.800 zł, B-stok. 0790-854-709.

MONDEO, kombi, 2,0D (2001) pełne wyposażenie, Małkinia, 22.000 zł. (0-29)745-51-01.

MONDEO, TDCI, 130 KM (2006) serwisowany, wersia GHIA, skóra, klimatronik, bezwypadkowy, Białystok, 49.500 zł. 0504-352-084.

MUSTANG cabrio 5.0 GT (1991), Suwałki, 7.500 zł. 0696-228-368.

MUSTANG, 3,8B (1999) cabrio, stan bdb, Łomża, 2.500 zł. 0508-473-035.

ORION 1.8TD (1994), 150 tys. km, niebieski metalik, szyberdach, c. zamek, elektryka, 5.900 zł. (0-89)751-38-57.

ORION, 1,6 B, (1988) automa, B-stok, 2.000 zł. 0791-894-551.

ORION, 1,6B (1993) badania do lutego 2009, Białystok, 1.500 zł. 0694-588-839.

ORION, 1.8B 16V+ gaz, 1992, 3.500 zł. 0505-027-129.

PROBE (1994) 2.5B, Zawady, 4.000 zł. (0-85)714-02-05.

PROBE, 2,5 (1994) stan db, gm.Zawady, 4.000 zł do uzg. (0-85)714-02-05.

SCORPIO (1994), 2.9 V6 +gaz, pełna opcja, sedan, limuzyna, Ełk, 5.300 zł lub zamiana. 0664-934-887.

SCORPIO 2,0 (1995) 2xairbag, szyberdach, c.zamek, Zambrów, 6.200 zł. 0508-203-717.

SCORPIO 2,4 b+gaz, lub na części, oc i ubezpieczenie do wrzesnia, 1.000 zł. 0609-744-819.

SCORPIO 2,5 TD (1996) klimatyzacja, stan bdb, kombi, 8.900 zł, Ostrów Mazowiecka, 0600-876-731.

SCORPIO 2,9 b +gaz sekwencja (1995) pełna opcja, nowy model, lekko uszkodzony, 2.000 zł, Białystok. 0514-965-325.

SCORPIO 2.0DOHC, na części, Grajewo, od 10-500 zł. 0515-299-395.

SCORPIO, 2,0 +gaz, (1992/96) stab bdb, ok.Białegostoku, 3.200 zł. 0666-090-372.

SCORPIO, 2,4B +gaz (1992) ważne OC, przegląd, grafitowy, wspomaganie, skóra, alufelgi, c.zamek, Suwałki, 3.100 zł. 0691-228-745.

SCORPIO, 2,9 V6 (1990) stan db, Łomża, 3.000 zł. 0508-393-045.

SCORPIO, kombi (1993) gaz, 2.000 zł. 0664-966-757.

SCORPIO, kombi (1994) e.lusterka, e.szyby, wspomaganie, alufelgi, Białystok, 5.000 zł. 0503-375-992, 0517-315-406.

SIENA, 1,6B (1998) e.szyby, alarm, c.zamek, stan bdb, Białystok, 6.900 zł. 0507-022-423, (0-85)662-68-36.

SIERRA, 1,6i, CLX, (1991) 153tys.km, Białystok, 4.000 zł. 0504-244-464.

TAUNUS, (1971) po remoncie, B +gaz, 5.000 zł. (0-85)740-21-17, 0608-275-457.

TAURUS 3.0 24V (1996), kombi, Suwałki, 4.500 zł. 0696-228-368.

TRANSIT (1990) max podwyzszany, Nowinka, 3.500 zł. 0641-00-39.

TRANSIT (1991) 4.500 zł, ok. Białegostoku. 0664-925-502.

TRANSIT (1993), podwyższany, przeszkolony, 9-osobowy, ok. Mikołajek, 7.400 zł. 0607-538-754.

TRANSIT (1996) 2.5D, 2-kabina, wywrotka, 70.000km, Rutki, 30.000 zł. 0516-106-640.

TRANSIT (1996) 2.5TD, stan bdb, przeszklony, możliwość zamiany, 9.000 zł, gm.Suwałki, 0516-687-604.

TRANSIT 2,0DTI (2003/04) B-stok, 28.500 zł. 0609-855-844.

TRANSIT 2,4 TD (2000/01) wzmacniany, max długi, raz podwyższany, 9-osobowy, 32.000 zł, Białystok, 0500-596-848.

TRANSIT 2,5 (1991) 9-osobowy, krótki, oszklony, Hajnówka, 7.000 zł lub zamienię na mniejszy. (0-85)683-31-20.

TRANSIT 2,5 D (1992), st.bdb, serwisowany, 9.000 zł, Suwałki. 0509-434-399.

TRANSIT 2,5 D (1996), furgon, chłodnia, 13.000 zł, Suwałki. 0604-224-918.

TRANSIT 2,5 D (2000), 21.500 zł, Sokółka. 0505-290-965.

TRANSIT 2,5 TD (1997) max długi, wsyoki, 14.000 zł, Brańsk. 0509-111-918.

TRANSIT 2,5 TD max (1995) 9.800 zł, Białystok, 0501-344-835.

TRANSIT 2,5D (1997) stan bdb, długi, wysoki, wspomaganie, 15.500 zł. (0-86)476-92-79.

TRANSIT 2.5D (1993), 174 tys. km, biały, stan bdb, Kętrzyn, 8.900 zł. 0660-782-809.

TRANSIT 2.5D, max długi, Suwałki, 3.500 zł. 0693-610-322.

TRANSIT 2.5D, przedłuany, podwyszany, stan db, (1990), Ełk, 4.400 zł do neg. 0608-276-927.

TRANSIT 2.5TD (1998), 170 tys. km, niebieski, 3-osobowy, airbag, nowe opony, Kętrzyn, 10.800 zł. 0660-782-809.

TRANSIT max przedłużany podwyższany, 2,5 TD (1994) wspomaganie, stan db, biały, 4.700 zł, Suwałki. 0508-141-710.

TRANSIT, 2,4 D, (1991) Boki, 3.000 zł. 0502-645-802.

TRANSIT, 2,5D (1987) krótki, niski, oszklony, B-stok, 3.000 zł. 0605-985-110.

TRANSIT, 2,5D (1990) 9-os., I wł., 5.500 zł, gm.Suchowola. 0602-708-246.

TRANSIT, 2,5D (1994) max wysoki, długi, Suwałki, 6.500 zł. 0669-016-889.

TRANSIT, 2,5TD (1996) 3-os., blaszak, ok.Sokółki, 15.000 zł. 0606-446-592.

TRANSIT, 2,5TDI (1999) 6-osobowy, Łomża, 16.800 zł. lub zamienię na osobowy. 0512-273-115.

TRANSIT, 6osob +paka na bliźniak, (1995), 2,5D, 76tyś.km, 17.500 zł. 0696-390-572.

TRANSIT, długi, wysoki, stan bdb, wzmacniane koła, silnik, wspomaganie, ok.Zambrowa, 15.500 zł. (0-86)476-92-79.

WINSTAR (1995) gaz, 3,8, stan bdb, Białystok, 10.000 zł.do uzg. 0510-045-554.

WINSTAR Limited, 3,8B +gaz (1998) pełna opcja, skóra, uszkodzone drzwi, ok.B-stoku, 13.500 zł. 0501-499-580.

WINSTAR, 3.8B +gaz, 9.000 zł. 0692-317-820..

❑ HONDA

ACCORD 2,0 TDI (1999) ksenon, klimatyzacja, ABS, alufelgi, elektryka, 23.000 zł, Mońki, 0518-474-223.

ACCORD, 1,8B (2000) 167 Tyś/km, niebieski metalik, 140 KM, serwisowany, B-stok, 19.750 zł. 0606-174-161, (0-85)743-16-23.

ACCORD, 2,0 (1994) pełna elek, bordo metalik, Łomża, 8.500 zł. 0515-253-833.

ACCORD, 2,0 B +gaz, (1989) uszkodzona skrzynia, B-stok, 1.800 zł. 0507-561-522.

ACURA, 3,2 B (2000) uszkadzony przód, B-stok, 12.000 zł. 0783-683-692.

CIVIC (1996) stan bdb, Białystok, 13.500 zł. 0602-225-629.

CIVIC (1997) 1.4B, 5-drzwiowa, 2xPP, el.lusterka, ABS, st. bdb. B-stok, 10.900 zł. 0663-499-407.

CIVIC 1,4 (1995) 172tyś km, st.bdb, ok.Białegostoku, 9.900 zł. 0604-182-888.

CIVIC 1.4 +gaz, (1995), wspomaganie, radio CD, Białystok, 9.000 zł, 0662-549-321.

CIVIC coupe 1,6 16v (1996) 170tys.km, e.szyby, lusterka, szyberdach, 15.500 zł. 0515-531-383.

CIVIC coupe, 1,5 16V (1995) zielony metalik, Grajewo, 11.800 zł. 0605-402-811.

CIVIC sport 2,0 D (2006), pełna opcja, 57.000 zł, Białystok. 0788-833-622.

CIVIC V 1.5+gaz, (1992), srebrna, stan bdb, 5.900 zł. 0516-068-830.

CIVIC Vsa 2.0 B, 160KM, stan idealny, 48.500 zł. (0-85)732-30-32, 0510-688-400.

CIVIC, 1,3 16V (1993) ok. Łomży, 3.400 zł. 0788-948-053.

CIVIC, 1,4 (1999) 5-drzwiowa, I wł., klimatyzacja, 15.600 zł, B-stok. (0-85)740-09-17.

CIVIC, 1,4B (1987) automat, w całości lub na części, Kuźnica B-stocka, 1.000 zł. 0698-056-036.

CIVIC, 1,4B +gaz (1996) czarny metalik, 5-drzwiowy, hatchback, ekonomiczny, ok.Augustowa, 10.500 zł do uzg. 0504-826-565.

CIVIC, 1,5 16V (1993) srebrny metalik, c.zamek, alufelgi, gaz, ok.Moniek, 5.000 zł. 0609-215-150.

CIVIC, 1,5 16V (1994) gm.Małkinia, 9.200 zł. 0501-374-313.

CIVIC, 1,5 16V (1999) automat, klimatyzacja, stan bdb, Kolno, 17.900 zł. 0600-793-883.

CIVIC, 1,6 16 V (1989) szary metalik, stan db, 2.500 zł, Łomża. 0514-672-304.

CIVIC,(2002),3D, 106tys,grananatowy metalic, 4airbag,klimatyzacja, elktr.szyby, centr.zamek, alarm,odtwarzacz cd, 2kompl opon, stan bdb, 27.000 zł. 0604-090-248.

CLIC 1,5 B 16 V (1995), wspomagnie, poduszki, el.szyby, szyberdach, refrektory, 10.200 zł, Białystok.0504-388-941.

CONCERTO 1,6 B (1994), pełna elektryka, 3.800 zł, Mońki. 0509-211-033.

CRV, 2,0B +gaz (1998) pełna opcja, bez skóry, B-stok, 23.800 zł. 0501-131-926.

CRV, 2,4B (2006) autonmat, 10,5 tys. km, ok. Łap, 65.000 zł. (0-85)650-14-63 po 20.

CRV4X4 2,4L(2004) klimatyzacja, pełna elektryka, 40tys.km,Wys.Maz, 41.000 zł. 0693-461-929.

HONDA CB500 (1994) zielony, 58 KM, stan bdb, Dąbrowa B-stocka, 7.000 zł. 0505-110-839.

MEGASKUTER Honda Pantheon (2001) 125 cm, 13 tys. km. stan bdb, 4.400 zł. (0-85)718-15-31.

ODYSSEY 3,5 V 6 (2005) 7-osobowy, pełna opcja, 79.000 zł lub zamiana.

0508-145-996..

PASSPORT (1994) 3.2B, gaz, 4x4, Suwałki, 17.500 zł lub zamiana na opla frontera. 0692-677-745.

PRELUDE (1992) 2,0B, czerwony, 10.500 zł, Knyszyn. 0609-303-256.

PRELUDE (1998) niebieski metalik, gaz, 135 tys/km, stan bdb, ok.Suchowoli, 18.000 zł. 0693-214-485.

VIGOR, 2,5 +gaz (1993) pełna opcja, skóra, 9.900 zł. 0511-761-443..

❑ HYUNDAI

ALANTRA (2004) pełna opcja, 21.000 zł, Suwałki. 0502-819-756

GALOPER (1999), stan bdb, bogate wyposazenie, 2.5TDi, 25.500 zł. (0-87)521-55-45, 0604-449-646.

GALOPER 2.5TDi (1998), srebrny metalik, orurowany, krótki, klimatyzacja, alufelgi, Olecko, 21.300 zł. 0502-515-570.

GETZ 1,1, 68 KM (2005) srebrny, wspomaganie, c.zamek, alarm, książka serwisowa, 20.800 zł, Pisz, 0509-428-745.

HYUNDAI Santa Fe, (2007) 4x4, 80.000 zł. 0506-085-901.

LANTRA, 1,5 +gaz (1995) stan db, 5.000 zł, Łapy. 0721-262-439.

PONY, 1,5 (1991) lub na części, 700 zł, gm.Zambrów. 0500-681-359.

PONY, 1,5 GLS +gaz (1992) wspomaganie, c.zamek,szyberdach, hak, 4x el. szyby, Białystok, 2.700 zł. 0669-392-481.

PONY, 1,5 GLS +gaz (1992) wspomaganie, c.zamek,szyberdach, hak, 4x el. szyby, Białystok, 2.700 zł. 0669-392-481.

SANTA fe, (2003) 2,0 CRDI, pełne wyposażenie bez skóry, srebrny metalik, Zambrów, 29.500 zł. 0600-475-532.

S-COUPE (1992) 1,5 +gaz, el.szyby, lusterka, c.zamek, szyberdach, 2.950 zł, B-stok. 0515-074-448.

SCOUPE 1.5 B, (1993) różowy met, 160tys.km, stan db, el.szyby, lusterka, szyberdach, 4.900 zł. 0601-154-645.

SONATA 2,4 B (1999/2000), pełna opcja bez skóry, 11.000 zł, Suwałki. (0-87)565-33-55.

❑ IVECO

AUTA DOSTAWCZE
CARGO 085 744-37-88
Kopernika 81 www.cargoauto.eu

(1991) 2.5D, skrzyniowy, dubel kabina, 9.900 zł. 0500-100-099..

358, (1996) koła bliźniacze, B-stok, 13.000 zł. 0515-570-046.

65-9 ciężarowy, pod zabudowę (1993) 8.000 zł lub zamiana na osobowy, ok. Bielska Podl. 0692-140-919.

BUS max na bliźniakach (1995) składak, 7.000 zł lub zamiana na osobowy, ok. Bielska. 0500-246-619.

DAILY, 3513, 2.8TDI, k/Sokół, 42.000 zł. 0509-185-389.

DALIY 35s13 2,8 TDI (2002) biały, st.bdb, 36.500 zł, Mońki. 0512-738-764.

IVECO 5912 (1996), oplandekowany, ok. Ełku, 16.500 zł. (0-87)629-71-88.

SKRZYNIOWY 2,5 B (1996), paka aluminiowa, 14.800 zł, Białystok. 0503-163-134.

❑ JEEP

CHEROKEE 2,1 TDI, 4x4 (1989) klimatyzacja, elektryka, wspomaganie, stan bdb, 10.500 zł, ok. Gołdapi, 0602-256-292.

CHEROKEE, 2,5TD (1996) bogata opcja, 13.500 zł, Ostrołęka. 0608-141-547.

CHEROKEE, 4x4 (1992) pełna opcja, 6.200 zł, Łyse. 0505-660-528.

GRAND Cherokee (1998) pełna opcja, 20.000 zł. (0-86)279-03-49.

GRAND Cherokee (2006) 3,7B, srebrny metalik, pełne wyposażenie, Białystok, 64.200 zł. 0504-961-981.

GRAND cherokee 4,7 +gaz (2001) pełna opcja, 44.000 zł, Trzcianne. 0691-401-379.

GRAND Cherokee Overland (2003) 2.7 D, pełna opcja, uszkodzony, Ostrołęka, 39.000 zł. 0512-343-171.

GRAND cherokee, (1993) stan bdb, I wł, bezwypadkowy, 14.900 zł. 0501-721-142..

GRAND cherokee, 4.0B, gaz, orurowany, Czarna Białostocka, 16.500 zł. 0696-976-015.

TATO, 2,0D (1998) B-stok, 9.500 zł lub zamiana na osobowy. 0502-546-842.

❑ KAMAZ

5511 (1980) wywrotka, st.bdb. Augustów, 30.000 zł. 0691-705-412.

65115 (1999) 15 t, wywrotka, ok.Moniek, 53.000 zł. 0604-420-595.

NAPĘD przedni do dłużycy leśnej, z dźwigiem lub bez, Suwałki, 38.000 zł. 0692-213-547.

WYWROTKA (1980) oryginał, Suwałki, 23.000 zł. 0608-228-742.

WYWROTKA (1989) st. bdb. Brańsk, 26.000 zł. 0509-953-730.

WYWROTKA, skrzyniowy, Kobylin, 9.000 zł. zamiana na Stara, 0784-568-023.

❑ KIA

CARNIVAL (2004) pełna opcja, webasto, serwisowany, 137 tys.km, 43.500 zł, B-stok. 0600-494-855.

CARNIVAL, (1999) 2,9TDI, pełne wyposażenie, salon, 7-osobowy, Choroszcz, 17.000 zł.lub zamienię na Nissan patrol. (0-85)719-22-35, 0885-020-520.

CARNIVAL, 2,5B +gaz (2001) uszodzony, 16.000 zł. Białystok, 0507-534-771.

CLAURS, 1,8B (1997) +gaz, 5.000 zł, B-stok. 0603-354-739.

SORENTO, 3,5B +gaz (2006) XL, 4x4, pełna opcja, bez skóry, 5 tys.km, pow.Siemiatyucze, 72.000 zł. 0606-107-160.

SPORTAGE (1997) 2.0B, gaz sekwencja, ospojlerowany, B-stok, 16.500 zł. 0500-596-848.

SPORTAGE, 4x4 2,7 V6 (2008) 8.000 km, 68.000 zł. 0508-145-996..

❑ LUBLIN

2,4 D, (1994) izoterma, Zambrów, 4.000 zł. 0663-359-190.

2,4 TD, (1998) izoterma, Suwałki, 13.000 zł. (0-87)567-02-89.

3 (2001) towarowo-osobowy, ok.Moniek, 15.000 zł. 0604-420-595.

III (2000) 6-os., +950 kg, stan bdb, B-stok, 13.200 zł. 0504-950-597.

III, 2,4D (1999) blaszak, max długi, Białystok, 11.000 zł. 0505-292-340.

LUBLIN (1996), skrzynia, wspomaganie. 4.500,-. 0505-456-149

LUBLIN (1997), stan db, Prostki, 3.800 zł. 0509-430-244.

LUBLIN, 2.4D, 1995, do zabudowy, mam kontener chłodnię, 4.000 zł. 0504-017-943.

SKRZYNIOWY do przewozu koni, 10.500 zł, Goniądz. 0604-486-475.

❑ ŁADA

110 1.5 (1999), zielony metalik, el. szyby, 6.000 zł. (0-87)629-83-67.

2103, 1,5 B +gaz, (1981) Bielsk Podlaski, 2.500 zł. 0508-841-355.

2107, 1,5B +gaz (1989) stan bdb, ok. Dąbrowy B-stockiej, 1.200 zł do uzg. 0605-282-712.

2107, 1,5B +gaz (1989) ważne OC, przegląd, B-stok, 500 zł. 0605-985-110.

2107, 1,5B +gaz (1989) ważne OC, przegląd, ok. Hajnówki, 750 zł. 0668-422-567.

2107, gaz, ważny przegląd, ubezpieczenie, Jasionówka, 1.200 zł. (0-85)716-02-63.

7 (1989) 1.5B, Iwł. 93.000km, garażowana, zimą nie jeżdzona, st. bdb. B-stok, 3.700 zł. (0-85)652-08-45.

NIVA (1998) gaz, hak, morski zielony, stan db, k.Augustowa, 7.000 zł. 0609-033-559.

NIVA (1999) 1.7B, gaz, hak, Suwałki, 9.500 zł. 0502-193-308.

NIVA, 1,6 B +gaz, (1991) B-stok, 3.500 zł. 0511-494-865.

SAMARA (1988) 1.3B, czerwony, st. bdb. Sokółka, 900 zł. 0500-186-229.

SAMARA (1991) sprawna, czerwony, gaz do zamontowania, 650 zł, Przerośl. (0-87)569-14-29.

SAMARA (1995) I właściciel, stan bdb, Giżycko, 1.200 zł. 0605-619-249.

SAMARA 1500 (1991) 1.000 zł, pow.S-tycze. 0698-842-492.

SAMARA 1500, stan bdb, 1.100 zł. (087)568-31-84.

SAMARA, (1991) 2-drzwi, stan bdb, B-stok, 1.000 zł. 0798-767-282.

SAMARA, 1,3B +gaz (1991) czerwony, po remoncie silnika, nadwozia, ok.Knyszyna, 2.000 zł. 0507-498-790.

SAMARA, 1,5 gaz, (1992) Grajewo, 1.000 zł. (0-86)272-49-49.

SAMARA, 1,5 gaz, 5-drzwi, c.zamek, alarm, Puńsk, 890 zł do uzg. 0697-148-743.

SAMARA, 1,5B +gaz (1996) alufelgi, srebrno-zielony, B-stok, 1.500 zł. 0602-211-071, 0515-234-527.

WAZ 2107, 1,5 Ełk, 1.000 zł. 0668-114-416.

❑ MAZDA

3 elegance, (2004) 70tys.km, serwisowany, bogata wersja, Białystok, 34.300 zł. 0504-178-073.

323 1,5 B (1987), granatowy metalik, 150 tys.km, zadbany, 2.900 zł, Bielsk Podlakski. 0608-441-431.

323 2.3 (2007), 37 tys. km, ok. Suwałk, 45.000 zł. (0-87)567-83-39.

323, 1,6 (1993) szary metalik, alarm, hak, radio, Nur, 4.400 zł. (0-86)277-40-98.

323, 1,7D (1992) ok.Gródka, 2.200 zł. 0506-580-045.

323, 2,0 D, (2000) srebrny metalik, 127 Tyś/km, stan bdb, B-stok, 15.900 zł. 0668-934-662.

323E 1,6 B (1993), c.zamek, 4.400 zł/do uzg, Nur. (0-86)277-40-98.

323F (1991) gm.Rajgród, 4.000 zł do uzg. 0508-952-967.

323F (1998) 1,5B, I-wł., e.szyby, alarm, c.zamek, airbag, ABS, stan bdb, Białystok, 11.900 zł. 0507-022-423, (0-85)662-68-36.

323F 1,6 16V +gaz, (1990/96) alufelgi 15", c.zamek, szyberdach, wspomaganie, Czarna B-stocka, 4.500 zł. 0696-132-330.

323F 1,6 16V, (1991) ważne oplaty, Białystok, 2.000 zł. 0791-034-606.

323F 1,6 b (1992) czerwony, 2.800 zł, Suchowola. 0603-822-078.

323F, 1.3 16V (1999) czerwony, zadbany, serwisowany, B-stok, 13.900 zł. 0694-274-558.

6 2,0 D (2003), 120 KM, klimatronik, srebna, alufelgi, 40.800 zł, Rutki. 0506-166-294.

6, (2007) 2,3 B, alufelgi, klimatyzacja, automat, Wys.Maz. 58.000 zł. 0661-410-190.

626 (1990) 2.0B, radio CD, szyby, el, hak, podgrzewane siedzenia, Strabla, 2.200 zł. 0607-310-488.

626 (1996) 2,0D, 7.000 zł, k/Grajewa. 0517-672-481.

626 1,8 B (1996), 9.900 zł, Łapy. 0888-508-449.

626 1.8 (1998) granatowy metalik, serwisowany, klimatyzacja, elektryka, stan bdb, 14.800 zł. 0603-109-440.

626 1.8 (1998), bogate wyposaenie, Pisz, 14.400 zł. 0504-244-585.

626 1.8 16v+gaz(1993) wspomaganie, c.zamek, 2kpl opon, regulacja położenia kierownicy, stan idealny, 6.000 zł. 0511-604-850.

626 kombi (1999), bardzo bogate wyposażenie, stan bdb, Suwałki, 15.500 zł lub zamiana. 0604-350-160.

626, 2.0 gaz, hak, elektryczne szyby, alarm, centralny zamek, (1992), 3.900 zł, okolice Śniadowa, (0-86)215-75-82.

626, 2.0+gaz, (1990), 260 tyś km., szary metalik, alufelgi, stan bdb, gm. Suwałki, 0501-232-446.

626, B +gaz, (1996) pełna opcja, B-stok, 10.000 zł. 0602-705-763.

MAZDA „6", combi, (10.2004), automat. 37.200,-. 0602-591-457, 0602-557-199.

MPV, 2,0 +gaz, (1991) Sokółka, 5.000 zł. 0516-273-725.

MTV (2002) 3.0B, V6, DOHC 24V, srebrny metalik, pełna opcja, bezwypadkowy, 32.000 zł. 0510-044-942.

PREMACE, 2.0B (2003) srebrny metalik, stan bdb, I wł., Wys.Maz., 36.000 zł. 0602-184-795.

PREMACY (2004) czarny met., 75 tys. km, 37.800 zł. (0-85)732-30-32, 0510-688-400.

PREMACY, 2,0D (2002) stan bdb, ok.Sokół, 26.800 zł. 0512-595-416.

❑ MERCEDES

AUTA DOSTAWCZE
CARGO 085 744-37-88
Kopernika 81 www.cargoauto.eu

123 (1981) stan bdb, Suwałki, 2.500 zł. (0-87)565-33-55.

123 2,0 (1981) alufelgi, kpl opon zimowych, stan db, hak, 2.500 zł, Narewka. 0508-344-132.

123 200D (1982) 3.000 szt, Grajewo. 0604-232-955.

123 240D (1980) kombi, w całości lub na części, sprawny techniczny, silnik st.bdb. Białystok, 2.000 zł. 0798-547-066.

123 3,0 D (1989), składak, st.mechanika bdb, blacharka db, 2.500 zł, Suchowola. 0886-239-670.

123, 1.100 zł, ok. Suwałk. (0-87)569-17-92.

123, 2,0D (1985) w całości lub na części, Nowy Dwór, 1.000 zł. 0603-253-349.

123, 2,4 D, (1980) w całości lub na części, B-stok, 2.000 zł. 0798-547-066.

123, 2,4D (1980) stan db, ok.Gródka, 4.000 zł. (0-85)718-06-57.

123, 2,4D (1984) silnik db, w całości lub na części, Kuźnica B-stocka, 1.500 zł. 0698-056-036.

124 (1991) 2,5D, czarny metalik, szeroka listwa, uszkodzony prawy przód, 4.700 zł, k.Suwałk. 0500-091-010.

124 (1993) 2.5D, błękitny metalik, st. bdb. Łomża, 14.000 zł. (0-86)216-06-83.

124 (1993) 2,0D, automat, stan bdb, 5.500 zł. 0514-216-832.

124 (1993) czarny, c.zamek, szyberdach, ABS, 2xairbag, Augustów, 16.500 zł. (0-87)643-42-52.

124 (1993) kombi, uszkodzony, Łapy, 4.000 zł. 0692-385-591.

124 2,0D (1992) szeroka listwa, 9.200 zł. 0507-555-812..

124 2,5 D (1993), 7.800 zł, Białystok. 0608-319-238.

124 2,5 D (1993), st.bdb, 13.800 zł, Białystok. 0601-254-056.

124 2.5D (1991), czarny metalik, Ruciane Nida, 8.500 zł. 0506-110-307.

124 2.5D 20V, klimatyzacja, elektryka, (1996) granat metalik, Suwałki, 16.500 zł. 0500-694-471.

124 3,0 TD (1989) 9.500 zł, Suwałki. 0508-433-010.

124 3,0 TD (1992) 9.500 zł, Suwałki. 0508-433-010.

124 300E, (1987), stan idealny, oryginalny lakier, 7.000 zł. 0606-324-739.

124 coupe, 300CE (1992) stan bdb, 14.000zł, gm.Turośń Kość., 0506-803-566.

124 E 2,0 b |+gaz (1994) uszkodzona uszczelka pod głowicą, 2.500 zł, ok. Ostrołęki. 0798-489-285.

124 E-klasse 300D (1994), 24V, kombi, pełne wyposażenie, nowa skórzana tapicerka, ok.Olecka, 22.500 zł. 0663-671-942.

124 kombi 2,5D szary (1987) c.zamek, szyberdach, radio CD, stan bdb, 6.700 zł. 0506-207-331.

124, (1991) 2,0 D, po wypadku, B-stok, 2.800 zł. 0605-570-305.

124, 2,0 (1987) Suwałki, 4.000 zł. (0-87)565-33-55.

124, 2,0D (1986) c.pilot, drewno, alufelgi, Sztabin, 5.100 zł.lub zamienię na Mercedes, młodszy, dopłata. 0515-589-693.

124, 2,0d (1987) w całości lub na części, bezwypadkowy, sprawny, 2.500 zł, ok. Suwałk, 0503-619-680.

124, 2,0D (1992) Suwałki, 15.000 zł. 0506-298-719.

124, 2,5 D (1992) stan bdb, ok. Suwałk, 13.500 zł. 0694-259-021.

124, 2,5D (1988) automat, B-stok, 4.900 zł. 0888-570-057.

124, 2,5D (1988) automat, pow.Siemiatycze, 4.000 zł. 0606-107-160.

124, 2,5D (1991) bezwypadkowy, Kolno, 13.300 zł. 0660-084-718.

124, 2,5D (1993) kombi, 7-os., automat, B-stok, 7.800 zł. 0511-784-204.

124, 200D (1990) ABS, c.zamek, 6.000 zł. 0693-400-451.

124, 3,0B +gaz (1991) coupe, Zambrów, 10.500 zł. 0887-339-493.

124, 3,0D (1988) kombi, B-stok, 6.800 zł. 0601-320-381.

124, 3,0D (1989) stan bdb, alufelgi 17", el.szyby, lusterka, szyberdach, ABS, B-stok, 9.500 zł/do uzg. 0608-498-201.

124, 300D (1991) stan bdb, klimatyzacja, skóra, Białystok, 10.000 zł.do neg. 0602-367-929.

124, 7-osobowy, kombi, 2.5D (1986), stan wizualny, bdb, Olecko, 6.000 zł. (0-87)730-55-56.

124, e-classe, 3,2 coupe (1997) pełna opcja, 17.900 zł, Hajnówka. 0514-329-305.

124D automat (1987) pełna elektryka, skóra, 4.300 zł, Gołdap. 0517-322-603.

126 SE280B (1981) stan db, automat, bezwypadkowy, 192 tys/km, serwisowany, Białystok, 7.000 zł. 0663-390-529.

126, 300FE, (1987) B-stok, 7.000 zł. 0668-366-658.

1324, skrzyniowy, 6.2 m, Łapy, 32.000 zł.lub zamienię na mniejszy. 0608-579-788.

140, s-classe, 5,0B (1992) pełna opcja, błękitny metalik, stan bdb, 17.500 zł/zamiana. Ełk. 0515-448-113.

180C, (1994) czarny metalik, alufelgi, B-stok, 11.000 zł. 0668-366-658.

190 (1987) gaz, st. db. Sejny, 5.00 zł. (0-87)516-35-45.

190 (2,0 gaz (1984), st.db, 1.500 zł, Białystok. 0511-310-997.

190 +gaz (1988) 5.000 zł, gm. Zambrów. 0500-681-359.

190 +gaz (1989/97) automat, składak, sprawny technicznie, Olsztyn, 2.900 zł. 0885-725-794.

190 +gaz, automat, 12 l gazu/100 km, Olsztyn, 2.900 zł. 0885-725-794.

190 +gaz, automat, sprawny, zarejestrowany, Olsztyn, 2.500 zł. 0885-725-794.

190 1,8 (1993) w całości lub na części, Suwałki, 1.000 zł. 0506-710-548.

190, (1991) B-stok, 7.000 zł. (0-85)654-15-70.

190, 1,8 +gaz (1990) 8.000 zł. 0609-830-292.

190, 2,0 D, (1992/93) stan bdb, Kobylin Borzymy, 11.300 zł. 0721-324-554.

190, 2,0B (1990) stan bdb, ok.Wys.Maz., 3.700 zł.lub zamienię na inny. 0509-238-325.

190, 2,0D (1989) stan bdb, Suwałki, 7.200 zł. 0500-429-999.

190, 2,0D (1989) w całości lub na części, Filipów, 2.500 zł/ zamiana na inny. 0506-804-966.

190, 2,0D (1990) Białystok, 5.800 zł. 0791-828-204.

190, 2,0D (1995) czerwony, alarm, szyberdach, hak, stan db, 4.000 zł, B-stok. 0502-815-673.

190, 2,5 D, automat, (1987) c.zamek, autoalarm,szyberdach, alufelgi, stan db, Białystok, 3.500 zł. 0505-678-536.

190, automat, Olsztyn, 2.500 zł. 0885-725-794.

190D (1986), brak OC i przeglądu, Giycko, 2.500 zł. 0510-850-718.

190D (1986), stan db, brak OC i przeglądu, 2.000 zł. 0693-610-322.

190D, 2,5D (1993) pow.Wys.Maz., 10.500 zł. 0508-035-004.

190E lub na części, stan db, 1.000 zł. 0664-195-090.

2,2 CDI (1998) kombi, alufelgi, klimatyzacja, zestaw głośnomówiący, Suwałki, 24.900 zl. 0604-913-967.

2,2 diesel (1996), stan idealny, atrakcyjny wygląd, 21.500 zł. 0504-906-341.

207 (1988) 163 tys/km, skrzyniowy, podwójna kabina, stan bdb, Zambrów, 10.700 zł. 0602-154-056.

207 D, (1987) Suchowola, 4.500 zł. 0608-521-742.

207D, 1987, skrzynia 3 m, stan dobry, Suwałki, 7.500 zł. 0668-270-777.

208 (1991), skrzyniowy, st.bdb, 19.000 zł, Łapy. (0-85)715-29-32.

208 sprinter 2,3 D (1995), 9-osobowy, niebieski, 190 tys.km, serwisowany, 21.500 zł, Bielsk Podlaski. 0608-441-431.

208, (1993), wspomaganie, 3-osobowy, paka 3,4 m, stan bdb, 16.800 zł. 0791-169-422.

210 3,0 d blaszak (1991) 9.000 zł, ok. Sokółki. 0606-446-458.

300 D (1986), wspomaganie, c. zamek, szyberdach, alarm, hak, immobiliser, Suwałki, 4.500 zł. 0669-016-889.

300D (1996) Suwałki, 4.000 zł. 0669-016-889.

307, dostawczy, 2,4D (1984) po kapitalnym remoncie, Kętrzyn, 8.000 zł. 0607-896-429.

308 (1995) 2.3D, 190.000km, blaszak, użytkowany prywatnie, B-stok, 12.000 zł. do uzg. 0506-532-138, 0604-662-311.

310 (1992) Zambrów, 12.000 zł. 0664-705-150.

407 (1978), skrzyniowy, do 3.5 t, Ełk, 6.500 zł. 0606-964-943.

409D, skrzynia aluminiowa, kategoria B, stan bdb, Augustów, 17.000 zł. 0504-288-380.

410 (1993) stan bdb, ok.Łomży, 15.300 zł. (0-86)473-83-56 po 20.

410 laweta , 3,0 d, 3,5 t, po kapitalnym remoncie, 18.000 zł, Grajewo. 0504-930-328.

410, 3,5 DMC, (1995) na bliźniaku, skrzyniowy, Wys.Maz. 22.000 zł do uzg. 0600-592-702.

4140 Klein, pompa do betonu, 42 m (2006) Tykocin, 983.000 zł. 0500-202-694.

609 D (1987) 12.500 zł, ok. Sidry. 0693-086-923.

609D, (1992), 3.8d, kontener, 11.500 zł. (0-87)567-28-01.

813, laweta (1983/97) ok.Kolna, 7.500 zł. 0513-912-963.

814 (1988) chłodnia, st. db. Suwałki, 15.000 zł. (0-87)563-91-36, 0693-283-767.

A 1,7CDI (1998) gm.Zawady, 25.000 zł. (0-85)714-02-76, 0785-632-249.

A klasa 1,7 CDI (2001) 25.000 zł, Augustów. 0517-078-046.

A klasa,1,4, Avantgarde, alufelgi, benzyna, elektryka, poduszki, bezwypadkowy, Białystok, 19.000 zł. 0509-640-518.

A170, TDI (1998) 170 tys.km, zielony metalik, szyberdach, elektryka, podgrzewane lusterka, 20.000 zł, gm.Ciechanowiec. 0511-761-297.

A-CLASSE 1,7 CDI(1999), czerwony, ks.serwisowa, klimatyzacja, pełna opcja oprócz skóry, 19.000 zł. Białystok, 0513-411-801.

A-CLASSE 1,7 CDI(2004), automat, zielony, 125 tys.km, 31.500 zł, gm.Suchowola. 0663-363-271.

A-CLASSE, 1,7 CDI, (2003) zielony metalik, serwisowany, stan bdb, Augustów, 32.500 zł. 0515-339-102, 0502-778-856.

A-CLASSE, 1,7CDI (1999) srebrny metalik, 18.500 zł, Augustów. 0501-225-333.

A-CLASSE, 1,7CDI (2002/03) elegance, pełne wyposażenie, stan bdb, ok.Białegostoku, 26.500 zł. 0889-951-630.

A-KLASSE 1.7CDi (2000.11), bordo metalik, 95 tys. km, klimatyzacja, stan bdb, Olecko, 23.500 zł. 0500-299-464.

BENZ 308 2.3D (1997), skrzyniowy, ład. do 1.5 t, Ełk, 18.000 zł. 0605-462-596.

BENZ ciężarowy (1981), Prostki, 2.800 zł. 0509-430-244.

BENZ E290TD (1999) Białystok, 28.000 zł. 0784-029-058..

C 220 (2004), 58.000 km, bogata wersja, pełna dokumentacja, 61.000 zł. 0602-351-350.

C klasa (1997) zadbany, wyposażony, automat, 20.500 zł. (0-85)712-48-57, 0609-492-758.

C klasa kombi (1996) wiśniowy, 18.200 zł, Gołdap. 0515-234-255.

C180 (1993) gaz, automat, alufelgi, c.zamek, ABS, alarm, radio, Zambrów, 9.300 zł. 0608-505-874.

C-180 (1994) grafit metalik, zarejestrowany, 13.800. 0508-145-996..

C180 (XI.1996) zielony metalik, c.zamek, wspomaganie, ABS, ASR, szyberdach, e.szyby, 98 tys.km, k.Janowa, 14.300 zł. 0510-082-207.

C180 1,8 B (1995), czerwony, 13.000 zł, Suwałki. 0501-174-756.

C200, 2,2CDI (2002) serwisowany, Białystok, 44.000 zł. 0798-685-327.

C220 (1995) srebrny, Białystok, 15.900 zł. 0602-710-942.

C220 CDI (1988) Kuźnica, 21.000 zł lub zamienię na tańszy. 0501-184-469.

C220 D (198), klimatronic, alufelgi, bogate wyposażenie, granat metalik, Olecko, 21.500 zł. 0660-512-068.

C220, wspomaganie, szyberdach, c.zamek, hak, alufelgi, Korycin, 15.500 zł.lub zamienię na Audi A4. 0609-091-593.

C220D (1995) Dąbrowa Białostocka, 15.500 zł. 0691-519-013.

C220D (1996) srebrny metalik, c. zamek, ABS, wspomaganie, 2xairbag, klimatyzacja, Grajewo, 16.900 zł. 0516-152-133.

C220D, grafit, metalik (1996) klimatyzacja, 15.500zł, Białystok. 0606-497-722.

C250, Elegance, TD (1998) kombi, klimatronik, 4x el.szyby, 20.500 zł. 0600-653-356..

C-270, kombi, srebrny (2003) nawigacja, CD, skóra, 65.000 zł, Augustów. 0602-733-662.

C-CLASSE (1995) 2,2D, bogata opcja, 16.500 zł, Brańsk. (0-85)737-63-00.

C-CLASSE (1995) 2,5D, e.szyby, c.zamek, klimatyzacja, Sokółka, 16.000 zł. (0-85)711-88-02.

C-CLASSE (2002) pełna opcja, avangarde, grafitowy metalik, 2,4B, 43.500 zł, B-stok. 0605-090-215.

C-CLASSE 220, +gaz sekwencja (1993) ABS, wspomaganie, 2xairbag, elektryka, alufelgi, 14.000 zł, Suwałki. 0509-522-750.

C-CLASSE, 2,2 CDI, (2002) uszkodzony tył, Augustów, 32.800 zł. 0608-766-230.

C-CLASSE, 2,2D (1996) B-stok, 13.500 zł. 0603-883-507.

C-CLASSE, 220, zadbany, bogate wyposażenie, Białystok, 15.800 zł. 0602-710-942.

COUPE, 2,3B (1979) stan db, czarny metalik, Olecko, 17.000 zł. 0504-065-457.

E 2,7 CDI (2001) zarejestrowany, 38.500 zł. 0503-750-712..

E 220 okular d (1997) grafitowy, pełne wyposażenie, Suwałki, 26.000 zł. 0504-419-928.

E200 D (1994) grafit, bezwypadkowy, stan bdb, Suwałki, 16.500 zł. 0694-729-352.

E210 2.7CDi (2000), bogate wyposażenie, manualna skrzynia biegów, czarny metalik, Ełk, 36.900 zł. 0500-728-492.

E210 okular (1995), zielony metalik, bogate wyposaenie, stan idealny, Kętrzyn, 16.900 zł do neg. 0516-108-201.

E211, 2,2CDI (2004) pełne wyposażenie, Suwałki, 76.000 zł. 0500-856-907.

E220CDI (2000) 143 KM, kombi, niebieski, ABS, ESP, radio CD, nawigacja, 29.000 zł, B-stok. 0601-845-839.

E-250 (1993)D,beżowy metalik, e.szyby lusterka, e.szyberdach,ABS, wspoamaganie, c.zamek, hak, stan bdb, Zambrów, 14.500 zł. 0502-320-168.

E270, CDI, (2000) kombi, czarny, 35.600 zł. (0-85)737-57-75, 0606-651-571..

E-270, TDI (2000) pełna elektryka, 8xairbag, tiptronik, kombi, bezwypadkowy, 27.500zł, zamiana na tańszy, B-stok. 0784-028-396.

E290 TD elegant, automat, klimatyzacja, b.zadbany (1998) 30.900 zł. Białystok. (0-85)676-07-50, 0509-915-924.

E300 D 24v, (1994), manual, stan bdb, 16.700 zł. 0664-428-243.

E300 TD (1997) 23.500 zł, Sokółka, 0502-087-212.

E-CLASSE (1998) 2,4B, kombi, 28.000 zł lub zamienię na osobowe, tańsze, k.Suwałk. 0513-845-112.

E-CLASSE, 2,2CDI (2000) sedan, granatowy, bezwypadkowy, stan bdb, ok. Suwałk, 28.000 zł. 0606-404-009 po 16.

E-CLASSE, 2,7CDI, sedan (2001) pełne wyposażenie, Łomża, 42.000 zł. 0504-034-124.

E-CLASSE, 2,9 TD, (1998) granat, pełna opcja, gm.Ostrów Maz. 21.800 zł. 0888-714-997.

E-CLASSE, 2,9 TDI (1997) kombi, klimatyzacja, elektr., bezwypadkowy, I wł., 20.000 zł. 0502-183-880..

E-CLASSE, E-220, 2,2D (1996) automat, zadbany, ks.serwisowa, B-stok, 25.000 zł. 0694-274-558.

E-KLASSE W210 (1998), 2.2D, 124 tys. km, stan idealny, Ełk, 29.000 zł. (0-87)610-46-87, 0698-687-679.

KLC (1996) 15.000 zł. Białystok. 0502-584-640.

MB100, (1993) 2,4 D, Suwalki, 8.800 zł. 0607-338-370.

MERCEDES 124: alufelgi Borbet, 17", komplet, Sochonie, 820 zł. 0512-600-665.

MERCEDES C-180, 1.8 turbo, (11.2004), 70.000km. 44.200,-. 0602-557-199, 0602-591-457

MERCEDES C-220 CDI, (1999) pełna opcja bez skóry, 24.300 zł. 0695-054-404.

MERCEDES R-500, (2006), długi, uszkodzony. 50.500,-. +Vat 0602-591-457, 0602-557-199.

ML 2,7 CDI, (2001) B-stok, 52.000 zł. 0503-463-293.

ML, 4,0CDI (2005) czarny metalik, stan bdb, salonowy, Wys.Maz., 125.000 zł. 0602-184-795.

OKULARNIK, 2,9TD (1996) ok.Suwałk, 18.000 zł. 0607-546-743.

SMART (2000) 0.8CDI, pełne wyposażenie, bez skóry, Zambrów, 15.900 zł. 0696-472-028.

SPRINTER (1995) 312, średni, Kołaki Kośc. 6.000 zł. 0505-681-936.

SPRINTER 2.9TD (1995), max wysoki, średnio długi, EBD, ABS, podwójne webasto, oszklony, 19.900 zł. 0509-780-366.

SPRINTER 208, 2,2 CDI, (2001) niski, krótki, uszkodzony, 15.000 zł. 0509-678-585..

SPRINTER 208D, 2,3D (1996) blaszak, bezwypadkowy, 18.900 zł do uzg, Siemiatycze. 0608-399-061.

SPRINTER 220CDi (2002), 190 tys. km, 3-osobowy, Ełk, 46.500 zł. 0791-859-055.

SPRINTER 310, 2,9TD (2000) średni, Zambrów, 28.500 zł. 0604-920-077.

SPRINTER 312 średni, (1999), 2,9 D, I właściciel, 27.500 zł. 0696-390-572.

SPRINTER 412 2.9TD (1997), ładowność 4.6 t, chłodnia, 8 euro-palet, Ełk, 37.000 zł. 0500-064-918.

SPRINTER, 413CDI, wysoki kontener, bliźniaki, 130 KM (2000) 42.000 zł, Augustów. 0506-110-815.

SPRINTER, C113, 2,2TDI (2002) niski, raz przedłużany, 5-os., elektryka, ABS, PP, wspomaganie, B-stok, 28.500 zł. 0511-784-204.

VANEO, 1.6B (2002) pełna opcja, 28.000zł, B-stok. 0606-497-722.

VITO (2002) 200.000km, biały, Rudki, 26.000 zł. 0516-106-640.

VITO 108 (1998) 2,3D, blaszak, biały, ABS, airbag, wspomaganie, hak, 3-osobowy, Mońki, 17.000 zł. (0-85)716-41-44, (0-85)716-55-56.

VITO 108 D (1998), 5-osobowy, 19.500 zł, Białystok. 0692-353-109.

VITO 110, 2,2 CDI, (1999) 5-osobowy, 210 Tyś/km, abs, radio CD, Rutki, 20.000 zł. 0502-502-731.

VITO 112 (2003)2.2CDI, 5-osobowy, 35.000 zł. 0509-678-585..

VITO 115 m CDI(2004), czarny metalik, długa wersja, 9-osobowy, pełna opcja, 40.000 zł, Białystok. 0606-755-190.

VITO 2,2 CDI (1999) srebrny, 8-osobowy, 170.000 km, klimatyzacja, I wł., Suwałki, 25.500 zł. 0515-207-973.

VITO, 2,2CDI (1999) bordowy, 3-os., blaszak, z tyłu podwójne drzwi skrzydłowe, stan bdb, Łapy, 20.800 zł. 0698-828-535.

VITO, 2,2CDI (2000) 5-os., B-stok, 22.000 zł. 0513-045-904.

VITO, 2,2CDI (2000) zielony, ok.Ciechanowca, 24.500 zł. 0600-160-306, 0663-022-453.

VITO, 2,3 D, (1996) stan bdb, Mońki, 19.000 zł. 0661-367-684.

VITO, 2,3 D, (1996) stan bdb, Mońki, 21.000 zł. 0661-367-684.

VITO, 2,3D (1996) stan bdb, Mońki, 19.000 zł. 0661-367-684.

VITO, 2,3D (1998.XI) Łomża, 18.000 zł. 0602-483-243.

W210 (2000) 2,7CDI, okular, Ostrów Mazowiecka, 2.900 zł. 0604-287-860.

W210, 2,2 D, (1996) Suwałki, 22.500 zł. 0607-338-370.

W210, 2,9TD (1997) sedan, czarny, skóra, klimatyzacja, xenony, alufelgi, c.zamek, airbag, e.szyby, Pisz, 29.900 zł. 0669-330-120.

WYWROTKA, 1517, (1993) stan bdb, Wys.Maz, 50.000 zł do neg. 0692-401-254.

❑ MITSUBISHI

BUS, 2,5 (1993) Suwałki, 12.000 zł. 0504-128-508.

CANTER, laweta (1993) B-stok, 17.000 zł. 0502-710-423.

CARISMA 1,6 B (2003) bezwypadkowy, I-właściciel, serwisowany, 120 tyśkm, Nowe Piekuty, 26.000 zł. 0664-738-015.

CARISMA 1,9DID, (2001) uszkodzona,zamiana, 6.900 zł. 0605-639-783.

CARISMA 1.9DiD (2000), 102KM, pełna opcja, stan bdb, hatchback, Olecko, 21.800 zł. 0503-085-0215.

CARISMA, 1,8GDI (1998) 127 tys/km, klimatyzacja, airbag, radio CD, ok.Białegostoku, 14.000 zł.do neg. 0511-285-459.

CARISMA, 1,9TD (1997) bordo metalik, B-stok, 10.900 zł. 0887-515-220.

CARIZMA 1,8 GDI elegance (2000) książka serwisowa, złoty, półskóra, 150.000 km, Hajnówka, 19.000 zł, 0507-632-581.

DIAMANTE, 3,0 V6 (1992) uszkodzona skrzynia, 5.000 zł, Suwałki. 0609-676-833.

GALAND (2004) nowy gaz, uszkodzony, Łapy, 15.000 zł. 0505-355-479.

GALANT 2.0TDi (1995), 200 tys. km, zielony, c. zamek, elektryka, hak, szyberdach, 10.500 zł. 0509-879-665.

L300 (1996) 2,5D, Krynki, 6.500 zł. 0501-607-169.

LANCER 2,0 (2007) 55.000 zł, Goniądz, 0605-683-538.

MONTERO 3.5B (2001), automat, bogate wyposażenie, bezwypadkowy, Ełk, 39.000 zł. 0500-198-924.

PAJERO I (1987/94)składak 2,5TD, długi, wysoki, 7-osobowy, szyberdach, duży zbiornik ON, Białystok, 7.900 zł. 0668-859-210.

PAJERO, 2,5 TDI, (1992) 4x4, Hajnówka, 14.500 zł. 0691-595-829.

PAJERO, 2,5TDI, (1995), 19.900 zł. 0668-420-933.

SPACE Star Comfort (2004), 36.000 zł. 0606-947-840.

SPACE Wagon 2,0 kat(1993) 7-osobowy, stan bdb, 6.000 zł, Białystok. 0512-983-144.

SPACE Wagon, 2,0TD (1996) stan db, Mońki, 10.000 zł. 0509-041-025.

WAGON-VAN, (1993), czerwony, szyberdach, relingi, 4.500 zł. 0604-270-922..

❑ NISSAN

100 MX, czerwony, 160.000 km (1991) stan bdb, 4.600 zł, Białystok. 0600-262-158.

100NX (1991) 1,6, 90 KM, 180 tys.km, stan bdb, 4.500 zł, Augustów. 0500-424-148.

350Z, cabrio, srebrny (2004) 31 tys/km, pełne wyposażenie, 311 KM, Augustów, 76.000 zł. 0508-748-145.

ALMERA (2000), 1,8 B+gaz, fabryczny, klimatyzacja, sportowe zawieszenie, ABS, Białystok, 17.900 zł. 0602-395-784.

ALMERA 1.5 16V (2000r) ok.Siemaitycz, 18.500 zł. (0-85)656-86-98.

ALMERA 2,2 DCI, 110 KM (2001) hatchback, pełna opcja, 19.500 zł do uzg. Białystok, 0510-795-510.

ALMERA Tina 2,2 d (2002) stan idealny, 28.000 zł, Łomża. 0515-253-830.

ALMERA Tino Van 1.8 16V, srebrno-niebieski, pełna opcja, Olecko, 24.700 zł. (0-87)520-20-66 po 18.00.

ALMERA, sedan, 1,4 (1997) gaz, 138 tys.km, salonowy, I właściciel, bezwypadkowy, 9.900 zł. 0510-612-776.

MAKSIMA 2,6 B (1996), 130 tys.km, 12.500 zł, Choroszcz. 0887-036-866.

MAXIMA 3,0 b +gaz (1990) 4.500 zł, ok. Augustowa. 0609-351-350.

MICRA, (2003) 1,2B, 80 KM, 3-drzwiowy, niebieski metalik, pełne wyposażenie, Ełk, 23.500 zł. 0693-535-474, (0-87)566-44-89.

MICRA, 1,5DCI (2003) 3-drzwiowy, klimatyzacja, 4xPP, el.szyby, B-stok, 18.900 zł. 0790-854-709.

NAVARA 2,5 TD (2001), 4x4, ks.serwisowa, gm.Wyszki, 29.000 zł. 0607-794-747.

NISSAN Cherry (1986), 1.3L, sprawny, do jazdy lub na części 1300 zł -do uzgodnienia. 0662-531-283.

PATROL (2000) 3,0, pełna opcja, orurowany, k.Suwałk, 55.000 zł. 0515-303-041.

PATROL 3.3D (1988), 5.500 zł. 0604-449-646.

PATROL, 2,8TD (1994) krótki GR, szary, 9.000 zł, gm.Mońki. 0666-536-770.

PATROL, 3,3TD (1988) biały, stan db, Augustów, 9.500 zł. 0609-229-308.

PRIMERA 1,6 +gaz (1995) kombi, uszkodzone sprzęgło, ok. Sokółki, 2.500 zł. 0600-922-693.

PRIMERA 1.9DCI, (2004), srebrny, klimatronic, 8pp, 6 biegów, pełna elektryka, 38.800 zł. 0603-109-440.

PRIMERA 110 (1995) radio, wspomaganie, stan bdb, Białystok, 5.300 zł. 0502-468-802.

PRIMERA hatchback 2.0TDi (1999), 185 tys. km, 90KM, klimatyzacja, pełna elektryka, Kętrzyn, 13.900 zł. 0691-373-458.

PRIMERA, 1,9DCI (2003) pełna opcja, 35.600 zł, Ostrów Maz. 0602-193-723.

PRIMERA, 2,0TD (1999) Piątnica, 12.000 zł lub zamiana. 0666-911-792.

PRIMERA, kombi (XII.1998) 2,0TD, ciemna zieleń, pełne wyposażenie, stan bdb, k.Siemiatycz, 14.000 zł. 0512-511-612.

PRIMERE 1.6+gaz (1997) tuning, stan db, Suwałki, 3.700 zł. 0517-282-431.

SERENA, 1,6 (1999) 8-osobowy, Olecko, 15.000 zł. 0501-720-446.

SERENA, 1,6 B, (1994) 8-osobowy, c.zamek, alarm, B-stok, 6.500 zł. 0721-086-409.

SUNNY (1986) 1,7D, stan db, zielony metalik, 2.700 zł, Olecko. 0504-065-457.

SUNNY (1993), 5-drzwiowy, Olecko, 5.000 zł. 0510-145-898.

SUNNY (1995) 2.5D, kombi, Śniadowo, 6.500 zł. 0501-121-779.

SUNNY, 2,0D (1991) sedan, stan db, szary metalik, hak, Białystok, 3.800 zł. 0505-420-404.

TERRANO 2,7 TD (1995) 7-osobowy, 15.000 zł, Łomża. 0600-588-666.

TERRANO II (1997) długi, klimatyzacja, 7-osobowy, 27.500 zł. 0500-100-099..

TERRANO II (1999), 2.7TDi, elektryka, krótki, klimatyzacja, książka serwisowa, stan idealny, Olecko, 24.000 zł. 0603-403-645.

TERRANO II 2.7TDi (1998), krótki, zielony metalik, c. zamek, ABS, el.szyby, Olecko, 21.000 zł. 0500-174-663.

TERRANO II, 2,4B +gaz (1995/96) 7-os., B-stok, 17.500 zł. 0603-685-966.

TERRANO II, 2,7TD (1995) długi, orurowany, alufelgi, elektryka, Suwałki, 19.900 zł. 0504-437-511.

TERRANO, (2002) 2,7 TDI, ok.Łap, 28.700 zł. 0696-439-123.

TERRANO, 3,0TD (2002) 78 tys.km, I wł., B-stok, 47.000 zł do uzg. (0-85)653-44-53, 0508-417-440.

TRADE 2,3D (1997) 9.500 zł lub zamiana na kombajn zbożowy, mały, Mońki. 0668-334-507.

VANETTE bus 2,0 d (1995) oszklony, 7-osobowy +towarowy, krótki, stan bdb, ok.Augustowa, 5.500 zł, (0-87)642-59-44.

VANETTE, 2,3 TD, (1998) 8-osobowy, B-stok, 14.000 zł. 0507-561-522.

❑ OPEL

A6 2.6 (1995/1996) bogate wyposażenie, Suwałki, 13.800 zł. 0698-623-677.

AGILA (2002), 29.700 km, zielony metalik, 17.000 zł. 0888-569-680.

AGILA 1,3 CDTI (2004) srebrny metalik, dobre wyposażenie, 21.000 zł. Grajewo. 0515-299-437.

AGILLA 1,0 B (2003), c.zamek, alarm, wspomaganie, 17.000 zł, Sejny. 0600-729-572.

ASCONA, 1,6 D, (1986) Krypno, 1.200 zł. 0500-855-852.

ASTRA (1992) D, ok.Łomży, 3.400 zł. 0502-572-385.

ASTRA (1992) nowy gaz, stan bdb, 5.200 zł, gm.Puńsk. 0518-483-195.

ASTRA (1993) stan bdb, srebrny metalik, opłacony do końca roku, Łomża, 5.000 zł. 0514-672-304.

ASTRA (1993), 1.7TDi, stan bdb, 5.500 zł. 0604-449-646.

ASTRA (1994/5)TD, 5d, wspomaganie kierownicy c.zamek, szyberdach, alufelgi, po wymianach, 9.600 zł. 0512-684-381.

ASTRA (1995) kombi, 1.7D, Śniadowo, 6.500 zł. 0501-121-779.

ASTRA (1999/2000) 1.7TD, B-stok, 14.900 zł. 0517-983-929.

ASTRA 1,4 B (1998), sedan, I wł., 7.500 zł, Białystok. (0-85)741-89-05.

ASTRA 1,6 +gaz (1992) szyberdach, c.zamek, wspomaganie, 5.500 zł, Kulesze Kośc., 0512-479-215.

ASTRA 1,6 +gaz (1993) po kolizji, 1.200 zł, Łapy, 0661-517-131.

ASTRA 1,6 +gaz (1993) szyberdach, wspomaganie, c.zamek, Łomża, 4.500 zł. 0517-688-981.

ASTRA 1,6 +gaz (1994) stan bdb, Augustów, 6.900 zł. (0-87)643-27-90, 0661-489-120.

ASTRA 1,6 gaz (1996), kombi, c.zamek, szyberdach, poduszki, wspomaganie, zimówki, Suwałki, 7.200 zł. 0697-710-726.

ASTRA 1,6B (1996) poduszka, 2.000 zł, Kolno. (0-86)278-44-11.

ASTRA 1,7 D (1994), kombi, 3.500 zł do uzg, ok.Brańska. 0698-283-172.

ASTRA 1,7 TD (1995), uszkodzony przód, 2.200 zł, gm.Sokółka. 0661-922-138.

ASTRA 1,7 TD (1998), elektryka, st.bdb, 9.000 zł. 0504-183-024.

ASTRA 1,7 TD (1998), kombi, 15.700 zł. (0-85)711-47-75, 0604-221-572..

ASTRA 1,7TD (1995) uszkodzony błotnik lewy i drzwi, Sokółka, 4.000 zł. 0500-662-222.

ASTRA 1,9 D (2000), 19.000 zł, gm.Siemiatycze. (0-85)656-02-97.

ASTRA 1.4 Ecotec 16V (1998), wspomaganie, c. zamek, el. szyby, alarm, Suwałki, 10.500 zł.(0-87)566-43-92, 0509-978-783.

ASTRA 1.6 gaz (1992), stan bdb, Pisz, 5.500 zł. 0500-759-400.

ASTRA 1.6B (1995), c. zamek, szyberdach, wspomaganie, 2x airbag, alufelgi, niebieski metalik, Suwałki,6.500 zł. 0721-328-028.

ASTRA 1.8 cabrio (1996), pełna opcja, nawigacja, DVD, alufelgi, Augustów, 8.900 zł. 0514-666-843.

ASTRA 2,0 gaz (1996), klimatyzacja, wspomaganie, skóra, radio+CD, piaskowy metalik, alufelgi, 7.500 zł, gm.Tykocin. 0512-232-980.

ASTRA Clasic I 1,4B (2000), salonowy, I wł., poduszki, wspomaganie, alarm, 9.400 zł, ok.Ciechanowca. 0504-510-122.

ASTRA classic, 1,4B +gaz (1999) sedan, salonowy, airbag, alarm, c.zamek, B-stok, 9.900 zł. 0512-812-657.

ASTRA hatchback 1.6B (1996), pełna opcja oprócz skórzanej tapicerki, Olecko, 7.800 zł. 0508-097-660.

ASTRA I (1996) 1.7TD, kombi, Ostrów Maz. 8.500 zł. 0600-876-731.

ASTRA I 1,7 D (1992), 3-drzwiowa, st.bdb, 6.300 zł/do uzg. 0502-542-005.

ASTRA II (1998) gaz, 1,4 16V, stan db, 15.000 zł, Łomża, lub zamienię. 0608-819-033.

ASTRA II (2000) kombi, 1.4B, 16V, gaz, salonowy, krajowy, st. bdb. B-stok, 14.900 zł. 0604-062-889.

ASTRA II 1,2 B (1999), 4 poduszki, ks.serwisowa, I wł., 13.500 zł, Grajewo. 0600-146-877.

ASTRA II 1,4 +gaz (1998/99) kombi, stan bdb, 13.300 zł, Białystok. 0505-047-717.

ASTRA II 1,4b (2005), czarny metalik, st.bdb, 25.000 zł, Białystok. 0600-910-154.

ASTRA II 1,6 (1999) bogate wyposażenie, 3-drzwiowy, Białystok, 16.400 zł. 0696-288-221.

ASTRA II 1,6 B (1999) klimatyzacja, 4PP, 3-dzwiowy, czarna, 14.500 zł. 0791-639-069.

ASTRA II 1,6 gaz (1999), sedan, srebny metalik, serwisowana, 100 tys.km, 16.700 zł, ok.Czyżewa. (0-86)478-16-87.

ASTRA II 1,6B (2003), klimatyzacja, alufelgi, czarny metalik, 24.200 zł, Raczki. 0508-752-738.

ASTRA II 1.4 16V ecotec (1999r.), srebrny metalik, el.szyby, klimatyzacja, komputer, ok.Siemaitycz, 16.500 zł. (0-85)656-86-98.

ASTRA II 1.7TD (1999), 3-drzwiowy, srebrny, Sokołów Podlaski, 15.800 zł. 0509-712-641.

ASTRA II 2,0 b, kombi, pełna opcja, 13.500 zł. 0600-125-016..

ASTRA II kombi 1.6 (1998), 123 tys. km oryginalne, opony zimowe, Bargłów, 14.000 zł. 0607-353-456.

ASTRA II kombi, serwisowany, salonowy, 15.700 zł. 0664-063-223.

ASTRA II limuzyna 1.6 ecotec 16V (2002), 100KM, Ełk, 24.000 zł. 0691-720-855.

ASTRA II, (2001) sedan, Bielsk Podlaski, 18.000 zł. (0-85)730-75-21.

ASTRA II, (2003) 1,7 DTI, klimatyzacja, Augustów, 21.000 zł. 0504-446-660.

ASTRA II, 1,4 16V (1998) gaz, 5-drzwiowy, salonowy, I wł., stan bdb, k.Siemiatycz, 16.700 zł. 0512-511-612.

ASTRA II, 1,6 16V, (1999) salon, I wł, pełna opcja, Ciechanowiec, 18.700 zł. 0504-346-641.

ASTRA II, 1,6 B +gaz, 16V, (2000) kombi, salon, Niewodnica, 18.000 zł. (0-85)650-46-38, 0784-087-089.

ASTRA II, 1,7 DTI, (2002) klimatronik, 25.500 zł. 0500-100-099..

ASTRA II, 1,7 DTL, (1999) srebrny metalik, 3-drzwi, alufelgi, st.bdb, B-stok, 13.300 zł. 0602-854-966.

ASTRA II, 1.4, Iwł, 50tys.km, salonowa, 26.000zł, B-stok, 0600-228-107.

ASTRA II, 2,0DTL (1999) kombi, klimatyzacja, 4xPP, el.szyby, srebrny, relingi dachowe, B-stok, 17.000 zł/zamiana. 0508-278-690.

ASTRA II,(1999), klimatyzacja, ABS, 4x poduszka, 14.500 zł. 0508-077-103 po 16.

ASTRA III (2006) 1,4 B, 41.000 zł. 0503-586-604.

ASTRA III, 1,6B (2004/05) klimatronik, el.szyby, niebieski metalik, hatchback, Suwałki, 31.800 zł. 0508-752-738.

ASTRA kombi (1993), 1.7TD, wiśniowy, szyberdach, radio, z Holandii, Rajgród, 3.500 zł do neg. 0781-904-746.

ASTRA kombi 1.7TD isuzu (1997), zielony metalik, c. zamek, wspomaganie, airbag, Ełk, 8.500 zł. 0511-721-939.

ASTRA kombi 2.0TD (1999), grafit metalik, silnik Isuzu, pełen wtrysk, c. zamek, 17.500 zł. 0505-046-225.

ASTRA, 1,4 (1992) czerwony, stan bdb, Sejny, 3.400 zł. 0515-268-330.

ASTRA, 1,4 (1998) sedan, stan bdb, Suwałki, 7.800 zł do uzg. 0602-553-112.

ASTRA, 1,4 16V (1996) stan bdb, Augustów, 8.000 zł. 0667-799-650.

ASTRA, 1,4 B, 16V, (1999) bogata wersja, Suwłki, 15.500 zł. 0502-819-756.

ASTRA, 1,4 gaz (1998) ok.Korycina, 8.000 zł. 0503-723-077.

ASTRA, 1,4 gaz, 5-drzwi, bordowy, Suwałki, 5.300 zł. 0504-396-182.

ASTRA, 1,4 kat, (19970 gaz, stan db, ok.Suchowoli, 7.000 zł. 0664-994-355.

ASTRA, 1,4B (1999) kombi, bezwypadkowy, 2xpoduszka, wspomaganie, 92 tys.km, salon, Mońki, 12.800 zł. 0721-445-710, (0-85)716-58-92.

ASTRA, 1,4KAT (1994) gm.Juchnowiec, 4.500 zł. (0-85)719-66-95.

ASTRA, 1,6 (1992) gaz, szyberdach, wspomaganie, c.zamek, Wys.Maz. 5.000 zł. 0515-895-067.

Jak zamieścić bezpłatne ogłoszenie drobne w KRAMIKU ogłoszeniowym

- Na kuponie drukowanym w gazecie
  Jeden kupon może zawierać tylko jedno ogłoszenie, które może być zlecone na maksymalnie 3 kolejne wydania.
  Kupony należy przesyłać do redakcji Gazety Współczesnej pocztą lub dostarczyć osobiście do Biura Ogłoszeń Gazety Współczesnej.
- Telefonicznie pod numerem tel. (0-85) 748-74-48.
  Jednorazowo można zlecić druk maksymalnie 2 ogłoszeń na maksymalnie 3 kolejne wydania.
- Drogą Internetową, wysyłając e-maila na adres: kramik@wspolczesna.pl
  na maksymalnie 3 kolejne wydania.
- Ogłoszenia na najbliższe wydanie Kramiku przyjmujemy do wtorku do godziny 16.00.

Skrócony regulamin

1. Zlecenie ogłoszenia do Kramiku jest jednoznaczne ze złożeniem oświadczenia o zapoznaniu się i akceptacją Regulaminu.
2. Bezpłatne ogłoszenia drobne: przeznaczone są dla pełnoletnich osób fizycznych nie prowadzących działalności gospodarczej, mogą zawierać maksymalnie do 15 słów, a w przypadku serdeczności do 30 słów. Przy sprzedaży towaru, usługi lub najmu w treści oferty musi być zawarta cena, muszą zawierać numer telefonu poprzedzony numerem kierunkowym oraz lokalizację.
3. Do działów: AUTOMOTO, ROLNICTWO I OGRODNICTWO oraz NIERUCHOMOŚCI przyjmujemy maksymalnie 3 ogłoszenia z tym samym numerem telefonu, do pozostałych działów maksymalnie 4 ogłoszenia z tym samym numerem telefonu.
4. Ogłoszenia w rubryce PRACA/ZATRUDNIĘ (z wyjątkiem opieki, gospodyni domowej) oraz USŁUGI są płatne.
5. Redakcja zastrzega sobie prawo do zmian treści lub wstrzymania publikacji ogłoszenia.

KUPON NA OGŁOSZENIE DROBNE

GW kramik ogłoszeniowy

Przeznaczony wyłącznie dla osób prywatnych

Ogłoszenie drobne może zawierać maksymalnie 15 słów łącznie z ceną i telefonem. Warunkiem ukazania się ogłoszenia jest podanie ceny towaru (sprzedaż, wynajem) oraz lokalizacji.

Podaj rubrykę: ....

....

....

....

podaj cenę: .... telefon: ....

Dane ogłoszeniodawcy
(do wiadomości redakcji)

imię, nazwisko:

adres, kod pocztowy:

podpis:

Wpisz ilość emisji (max. 3)

1. Wypełniony kupon należy przesłać pod adresem: Gazeta Współczesna, 15-950 Białystok, skr. 193, z dopiskiem KRAMIK.
2. Redakcja zastrzega sobie prawo do zmian treści lub wstrzymanie publikacji ogłoszenia bez podania przyczyny.
3. Niniejsza forma reklamy przeznaczona jest dla osób nie prowadzących działalności gospodarczej
4. Jeden kupon może zawierać tylko jedno ogłoszenie

Podane dane osobowe będą przetwarzane przez Wydawnictwo Prasa Podlaska Sp. z o.o. wyłącznie dla potrzeb realizacji zamówienia.

KRAMIK

ASTRA, 1,6 (1993) 3.200 zł, Łomża. 0608-819-033.

ASTRA, 1,6 16V +gaz (1999) kombi, srebrny, B-stok, 11.800 zł. 0887-515-220.

ASTRA, 1,6 16V, (1997) kombi, 225 tys.km, 2xpoduszka, klimatyzacja, hak, Augustów, 8.500 zł. 0507-195-525.

ASTRA, 1,6 16V, (2002) kombi, srebrny metalik, hak, abs, wspomaganie, e.szyby, e.lusterka, Ciechanowiec, 20.000 zł. 0513-123-104.

ASTRA, 1,6 B, (1993) abs, elek.lusterka, c.zamek, wspomaganie, welur, Dąbrowa Białostocka, 4.000 zł. 0511-733-297.

ASTRA, 1,6 B, (1996) cabrio, pełna opcja, B-stok, 15.000 zł. 0503-016-164.

ASTRA, 1,6 gaz (1993) wspomaganie, hak, stan bdb, ok.Dąbrowy Białostockiej, 4.500 zł. (0-85)712-82-64.po 16.

ASTRA, 1,6 V, (1999) gm.Poświętne, 10.800 zł. 0696-444-471.

ASTRA, 1,6B (1991) 3-drzwiowy, czerwony, wspomaganie, radio, CD, stan bdb, Suwałki, 4.300 zł. 0501-703-623.

ASTRA, 1,6B (1992) kombi, Suchowola, 4.300 zł. 0885-302-373.

ASTRA, 1,7 (1992) biały, kombi, B-stok, 4.800 zł. 0602-585-821.

ASTRA, 1,7 D, (1992) 5-drzwi, Augustów, 4.800 zł. 0608-766-230.

ASTRA, 1,7 D, (1992) wspomaganie, 2-drzwi, zielony metalik, Raczki, 3.000 zł. 0510-180-671.

ASTRA, 1,7 DTI, (2001) czarna perła, Nur, 20.000 zł. 0509-634-035.

ASTRA, 1,7D (1992) biały, 5.200 zł, B-stok. 0513-711-977.

ASTRA, 1,7D (1996) kombi, Czarna B-stocka, 4.000 zł. 0515-091-565.

ASTRA, 1,7D, stan db, c.zamek, wspomaganie, hak, podgrzewane lusterka, Suchowola, 3.500 zł. 0887-585-128.

ASTRA, 1,7DTI (2000) stan bdb, Suchowola, 16.000 zł. 0606-258-335.

ASTRA, 1,7TD (1995) 5-drzwiowy, Zambrów, 6.600 zł. 0696-521-240.

ASTRA, 1,7TD (1999) klimatyzacja, ABS, elektryka, Białystok, 17.200 zł. 0695-727-695.

ASTRA, 1,7TD isuzu (1993) 5-drzwiowy, grafitowy, alufelgi, alarm, c.zamek, el.szyby, wspomaganie, gm.Zambrów, 5.000 zł. 0514-460-156.

ASTRA, 1,7TD isuzu (1996) ABS, c.zamek, el.lusterka, poduszka, 7.000 zł, Wys.Maz. 0507-926-474.

ASTRA, 1,7TDI (2000) sedan, Sokółka, 17.200 zł. 0502-087-212.

ASTRA, 2,0D (1999) wspomaganie, klimatyzacja, komputer, c.zamek, wielofunkcyjna kierownica, elektryka, Białystok, 15.800 zł. 792-232-917.

ASTRA, 2,0D (2000) srebrny metalik, bogate wyposażenie, Łomża, 18.000 zł. 0504-376-106.

ASTRA, cabrio (1995) pełne wyposaenie, skóra, alufelgi, czarny, Wys.Maz., 6.500 zł. 0669-404-577.

ASTRA, hatchback, 1,8 gaz, (1993) c,zamek, wspomaganie, elek.lusterka, hak, Szypliszki, 5.300 zł. (0-87)568-11-21, 0513-526-746.

ASTRA, hatchbek, 1.6B (1995), Bialystok, 5.600 zł. 0696-963-049.

ASTRA, kombi (1995) stan bdb, Suwałki, 8.000 zł. 0669-251-212.

ASTRA, kombi (2001) 1,7DTI, 167 tys.km, klimatyzacja, el.szyby, 4xairbag, 18.900 zł, Małkinia. 0888-763-030.

ASTRA, kombi, 1,4 +gaz (1998) 7.500 zł, B-stok. 0516-282-172.

ASTRA, kombi, 1,6i,(1994) powypadkowy, silnik bdb, lub na części, 3.000 zł do uzg. (0-85)652-43-25, 0511-131-722.

ASTRA, sedan (1993) 1,7D, bordowy, stan bdb, ok.Ostrowi Mazowieckiej, 5.900 zł. 0609-831-091.

CALIBRA (1991) czarna perła, Wydminy/Giżycko, 5.500 zł. 0513-177-016.

CALIBRA (1992) 2.0B, gaz, pełne ospojlerowanie, Wasilków, 5.500 zł. 0888-641-541.

CALIBRA 2,0 (1992) 5.200 zł. 0509-149-350, (0-86)277-23-02.

CALIBRA, 2,0 +gaz, (1991) czerwony, gm.Sztabin, 4.000 zł do uzg. (0-87)641-41-50.

CALIBRA, 2,0 SSI, (1992) 150 KM, stan bdb, B-stok, 6.500 zł do uzg. 0505-811-565.

CALIBRA, 2,0B (1992) czarny, I wł., ok.Kolna, 4.900 zł. 0513-912-963.

CALIBRA, 2,0T (1993) niebieski, 130 tys.km, skóra, 11.000 zł, Grajewo. 0606-523-650.

COMBO, 1,4B +gaz (1996) Białystok, 3.900 zł. 0607-275-327.

COMBO, 1,7TD (1995) uszkodzony silnik, Białystok, 2.500 zł. 0513-467-342.

CORSA „C" 1.2 (2004) 30tys.km, serwisowany, poduszka, alarm, radioCD, bezwypadkowy, Białystok, 23.000 zł. 0606-723-308.

CORSA (1992) 1,5D, stan bdb, Kolno, 3.500 zł. (0-86)278-26-50 po 19.

CORSA (1997), 1.4B, limonka, stan bdb, bezwypadkowy, airbag, Ełk, 8.700 zł. 0691-476-680.

CORSA (2001) 1.7CDTI, pełne wyposażenie, czarny metalik, alufelgi, Suwałki, 18.500 zł. 0508-952-263.

CORSA (2003) 1,0 12V, 3-drzwi, ABS, ESP, 4xAirbag, książka serwisowa, 59tys/km, Augustów, 16.000 zł.do uzg. 0606-474-885.

CORSA 1,0 (2000) 4 poduszki, wspomaganie, ABS, szyberdach, radio, do poprawek, 6.500 zł, Ostrołęka, 0604-730-200.

CORSA 1,2 (1994) stan db, bordo metalik, 5.500 zł, Mońki. (0-85)716-33-97 po 15.

CORSA 1,2 B (1994), 3.500 zł, Sokółka. (0-85)711-37-23.

CORSA 1,2 B (1994/5) 3-drzwiowy, śliwka metalik, zadbany, Łomża, 6.400 zł. 0504-746-335.

CORSA 1,4 16V (2002) salonowy, 5-drzwiowy, I wł., 18.200 zł. (0-86)478-14-01

CORSA 1,4 B (1994), 6.300 zł, ok.Ciechanowca. (0-86)277-52-73 po 20.

CORSA 1,7 d isuzu (1997) 140.000 km, złoty metalik, 3-drzwiowy, elektryka, 8.800 zł, ok./Białegostoku, 0501-065-788.

CORSA 1.0 (2000), ABS, ESP, wspomaganie, klimatyzacja, 4x airbag, radioodtwarzacz, Ełk, 13.900 zł. 0602-137-015.

CORSA 1.0 (2002), salonowy, bezwypadkowy, ok. Wydmin, 14.200 zł. (0-87)421-08-21.

CORSA 1.0, czarny, 5dr, (2004) 96tys.km, 16.500 zł. 0697-296 -230.

CORSA 1.2B (1996) 2-drzwiowa, wspomaganie, airbag, szyberdach, alufelgi, Grajewo, 6.600 zł. 0516-152-133.

CORSA 1.4B (1995), niebieski metalik, wspomaganie, c. zamek, Ełk, 6.600 zł. 0728-358-833.

CORSA 1.5D (1994/1995), 2x airbag, ABS, wspomaganie, szyberdach, immobiliser, Ełk, 6.900 zł. (0-87)610-05-85.

CORSA 1.5TD (1999), 4x airbag, wspomaganie, wspomaganie, granat metalik, Olecko, 10.400 zł. 0508-097-660.

CORSA 1.7D (1996), 2x airbag, radio, szyberdach, Pisz, 8.900 zł. 0603-514-628.

CORSA C (2001) 1,2B, klimatyzacja, elektryka, airbag, Białystok, 18.500 zł. 0513-285-782.

CORSA C, 1,0 (2000) stan bdb, wyposażony, 12.500 zł, Białystok. 0502-234-255.

CORSA C, 1,7DTI (2002) 5-drzwiowy, elektryka, stan bdb, Zambrów, 17.000 zł. (0-86)271-76-25.

CORSA, 1,0 (1998) 95 tys.km, airbag, wspomaganie, I wł., stan bdb, Zambrów, 8.600 zł. 0691-378-187.

CORSA, 1,0 (1998/99) niebieski metalik, klimatyzacja, ABS, 4x Airbag, c.zamek, 117tys/km, gm.Nowogród, 10.300 zł. (0-86)217-56-23.

CORSA, 1,2 (1995) Dąbrowa Białostocka, 6.000 zł. 0691-519-013.

CORSA, 1,2 B (1995) Mońki, 5.000 zł. 0885-889-680.

CORSA, 1,2B (XII1996) +opony zimowe, stan bdb, ok.Ciechanowca, 6.500 zł. (0-86)277-52-36.

CORSA, 1,5TD (2000) 5-drzwiowy, stan bdb, Łomża, 12.600 zł. 0600-509-522.

FRONTERA (1994) 4x4, 2,0, ok.Jeżewa, 7.000 zł. 0604-880-798.

FRONTERA (1995) 2,3TD, 103 tys/km, zadbany, ok.Suchowoli, 14.500 zł. 0693-214-485.

FRONTERA 2,2 (1995) st.bdb, Suwałki, 16.000 zł/do uzg. 0509-581-207.

FRONTERA 2,2 TDI (2000) skórzana tapicerka, elektryka, klimatyzacja, progi, alufelgi, orurowana, ok.Wys.Maz. 34.000 zł. 0508-326-202.

FRONTERA 2,3 D (1995), 103 tys.km, zielony, zadbany, 14.500 zł, ok.Suchowoli. 0693-214-485, (0-85)712-48-57.

FRONTERA isu rodeo (1995) stan bdb, Mońki, 15.000 zł. 0603-101-211.

FRONTERA Sport (1997) Suwałki, 16.500 zł. 0602-597-376.

FRONTERA sport 2,2 DTI (1999), st.bdb, klimatyzacja, el.szyby, serwisowany, 31.500 zł, Sokółka. 0503-346-117.

FRONTERA, 2,0 gaz (1993) hak, e.lusterka, gm.Rudka, 9.500 zł. 0664-934-985.

FRONTERA, 2,2 DTI, (1999) klimatyzacja, elek, progi, rury, ok.Wys.Maz. 32.000 zł. 0508-126-204.

FRONTERA, 2,2B (1995) bezwypadkowy, Suwałki, 15.000 zł. 0509-581-207.

FRONTERA, 2,2DTI (1999) wersja Sport, Dąbrowa B-stocka, 29.500 zł. 0511-800-450.

FRONTERA, 2,4 B, (1995) 4x4, B-stok, 7.800 zł. 0886-619-240.

FRONTERA, 2,5TDS (1997) klimatyzacja, el.szyby, lusterka, wspomaganie, orurowany, hak, przyciemnione szyby, Dąbrowa B-stocka, 22.000 zł. 0505-110-839.

FRONTERA, 2,8TDI (1997) stan bdb, Suchowola, 22.500 zł. 0885-302-373.

FRONTERA, 2.4, gaz, 1994, 4x4, wspomaganie, elektryczne szyby+ lusterka podgrzewane, 15.500 zł. 0505-165-787.

FRONTERA, D (1992) Łomża, 8.000 zł lub zamiana na inny osobowy. 0507-144-467.

FRONTERA, terenowy, 2,3TD (1995) pow.Gołdap, 16.000 zł. 0798-693-288.

FRONTERA, terenowy, pełne wyposażenie, ok.Stawisk, 27.000 zł. 0885-790-779.

FRONTIERA, 2.2 DTH (2002) 46.000 zł. 0603-072-855.

KADETT (1991) 1,6 +gaz, do remontu, 500 zł, Suwałki. 0500-600-993.

KADETT 1.4i (1992), 145 tys. km, czerwony, 5-drzwiowy, 1.500 zł. (0-89)752-28-23.

KADETT, 1,4 gaz (1991) hak, st.db, 1.600 zł, ok.Zambrowa. 0660-978-626, (0-86)271-02-95.

KADETT, 1,4B +nowy gaz, szary metalik (1991) c.zamek, szyberdach, 2.900 zł, Giżycko. 0509-088-104.

KADETT, 1,4i (1991) Sokółka, 1.700 zł.do uzg. 0604-835-282.

KADETT, 1.7D, kombi, (1990), RM, kpl. opon zimowych, hak, ok. Olecka, 1.800 zł. 0604-831-972.

KADETT, 2,0GSI, cabrio (1992) 4.300 zł, B-stok. 0604-674-416.

KADETT, kombi (1991) 1.4i +LPG, Lapy, 2.000 zł. 0606-457-796.

MERIVA, 1,7CDTI, 101 KM (2005) nawigacja, czujniki parkowania, kontrola trakcji, 31.000 zł, B-stok. 0518-216-095.

MERIVA, 1,7DTI (2003) ABS, wspomaganie, klimatyzacja, Szepietowo, 32.000 zł. 0667-105-692.

MONTERY, (1993) 3,1TDI, 5-drzwiowy, 180tys.km, bordowy metalik, Trzymowo, 14.800 zł. 0500-067-359.

NOVANO (2002) 2,5DTI, izoterma, stan bdb, ok.Ciechanowca, 18.000 zł.do uzg. 0608-137-356.

OMEGA (1991) 2,0i +gaz, hak, stan db, Zambrów, 2.500 zł. 0608-117-777.

OMEGA (1995) 2.5TD, pełna opcja, Sokółka, 10.000 zł. 0664-683-943.

OMEGA 2,0 (1995) gaz sekwencyjny, wspomaganie, c.zamek, szyberdach, hak, ABS, el.lusterko, 1.900 zł, Białystok, 0669-392-481.

OMEGA 2,0 +gaz (1989/1990) elektryka, wspomaganie, ABS, felgi, hak, mp3, 3.000 zł, Grajewo. 0798-940-779.

OMEGA 2,0 b +gaz (1991) c.zamek, ABS, alufelgi, immobiliser, szyberdach, hak, 6.200 zł, gm.Rutki. 0511-285-423.

OMEGA 2,0 TD (XII 1998) klimatyzacja, 2 poduszki, c.zamek +pilot, alarm, 18.500 zł, Bielsk Podlaski, 0604-997-634.

OMEGA 2,2 DTI (2003), kombi, srebny metalik, bogate wyposażenie, st.bdb, 24.900 zł, Warszawa. 0502-778-856.

OMEGA 2,5 D kombi (1994) pełne wyposażenie +opony zimowe, st.bdb, Białystok, 9.200 zł. 0606-611-325.

OMEGA 2,5 TD (1998), pełna opcja, 14.000 zł. 880-255-810.

OMEGA 2.0 g (1998) 216tys.km, zadbany, klimatyzacja, z salonu, pełna elektr., 10.000 zł. 0660-493-841.

OMEGA 2.5TDS (1997), 180.000 km, zielony metalik, klimatronic, elektryka, stan idealny, Kętrzyn, 13.800 zł. 0660-782-810.

OMEGA A, kombi, 2,0 gaz (1997) składak, alufelgi, stan db, Sztabin, 2.500 zł.do uzg. 0604-517-037.

OMEGA B (1998) rej.1999, 2,0 gaz, pełne wyposażenie, salonowy, Białystok, 10.900 zł. 0505-047-717.

OMEGA B", (1995) kombi, 2.000 cm3, bezwypadkowy, I właściciel, Białystok, 6.500 zł. 0606-174-721.

OMEGA B, 2,0 +gaz, (1994) kombi, wspomagnie, c.zamek, elek.siedzenia, 2xpoduszka, stan db, B-stok, 6.000 zł. 0510-256-100.

OMEGA B, 2,0 16V +gaz (1996) srebrny metalik, pełna opcja, bez skóry, 10.000 zł. 0506-422-152.

OMEGA B, 2,0B (1994) Augustów, 3.500 zł. 0695-766-653.

OMEGA B, 2,0B (1995) kombi, zielony metalik, wspomaganie, c.zamek, 2xPP, ABS, B-stok, 6.500 zł. 0514-579-602.

OMEGA B, 2,0B, (1994) elek.fotel kierowcy, ABS, wspomaganie, 2xpoduszka, 160 tys.km, czarny, Suwałki, 7.000 zł. 0503-834-301.

OMEGA B, 2,5 TDS, (1998) kombi, B-stok, 10.000 zł. 0502-669-737.

OMEGA B, 2,5TD (1997) Mońki, 13.500 zł. 0665-696-874.

OMEGA B, 2.0 16V, 1994, elektryczne szyby, 2 poduszki, 7.000 zł. 0505-666-984.

OMEGA B, 3,0M V6 (1997) gaz, pełne wyposażenie, czarny, do małych poprawek, Brańsk, 6.500 zł. 0604-546-127.

OMEGA B, karawan, 2,0B (1994/95) nowy rozrząd, pompa wodna, alternator, alufelgi, 5.700 zł, Mońki. 0504-981-175.

OMEGA kombi 2.0 (1994), hak, ok. Ełku, 5.500 zł. (0-87)562-54-31.

OMEGA, 2,0B (1995) B-stok, 8.700 zł. 0502-546-842.

OMEGA, 2,0B +gaz (1991) po drobnych naprawach blacharskich, ok.Zambrowa, 2.500 zł. 0793-222-443.

OMEGA, 2,2 DTI, (2003) srebrny metalik, stan bdb, Augustów, 24.900 zł. 0502-778-856, 0514-339-102.

OMEGA, 2,3TDI (1991) stan db, Olecko, 3.800 zł. (0-87)523-46-32.

OMEGA, 2,4B+gaz (1996) ważne OC, przegląd, radio, CD, alufelgi, szyberdach, hak, 1.500 zł. (0-85)711-91-11, 0606-682-229.

OMEGA, 2,5TD (1995) kombi, pełne wyposażenie, bez skóry, bezwypadkowy, Augustów, 7.800 zł.lub zamienię. 0697-011-678.

OMEGA, 2,5TD (1997) 208 tys/km, pełne wyposażenie, bez skóry, Wys.Maz., 14.500 zł.lub zamienię na tańszy. 0600-808-680.

OMEGA, 2,5TDS, kombi (1996) bogate wyposażenie, Suwałki, 10.000 zł.lub zamienię. 0667-223-920.

OMEGA, 2,6 B +gaz, 91992) pełne wyposażenie bez skóry, Knyszyn, 5.000 zł. 0798-721-669.

OMEGA, D, kombi (1995) 2l 16V, zielony metalik, 2xairbag, centralny zamek, ABS, 6.500 zł, B-stok 0514-579-602.

OMEGA, gaz sekwencja (1997) webasto, pełne wyposaenie, bez skóry, stan bdb, Wasilków, 10.000 zł. 0791-102-761.

OMEGA, kombi (1996/97) 2,0 16V, pełna elektyka, 2xAirbag, klimatyzacja, ABS, alufelgi, Białystok, 9.900 zł. 0667-557-709.

OMEGA, sedan, 2,0 gaz (1996) bezwypadkowy, I-wł., wyposażony, stan bdb, Białystok, 13.900 zł. (0-85)746-62-58.

OPEL Astra, (2004), 26.500,-. 0606-423-999, (085)653-94-02.

OPEL Vectra 1.6 16V, (1996), benzyna,rok w kraju, 11.500,-. 0509-915-860

OPEL Vivaro 2.0D, (2007), pilnie! 51.000,-. 0793-493-330.

SIGNUM (1995) uszkodzony, 1,9D, pełna opcja, 25.000 zł, B-stok. 0604-568-221.

SIGNUM 2,2 D (2003), kilmatronik, st.bdb, skóra, 35.500 zł, Białystok. 0603-704-798.

TIGRA, 1,6 (1996) 10.000 zł, Augustów. 0692-010-235.

VECTRA (1989) 1,6. wazne opłaty, Białystok, 1.900 zł. 0791-034-606.

VECTRA (1989) 2.0B, gaz, 230.000km, Choroszcz, 2.500 zł. 0510-045-621.

VECTRA (1991) 1,8 gaz, ok.Janowa, 3.000 zł. 0603-044-359.

VECTRA (1991) 4.300 zł, ok. Augustowa. 0696-190-442.

VECTRA (1993) 1,7D, hak, c.zamek, alarm, Białystok, 4.300 zł. (0-85)743-19-57, 0694-254-907.

VECTRA (1995) 1.7TD, uszkodzony, Rutki, 3.500 zł. 0503-462-584.

VECTRA (1997) 1.7TD, grafit metalik, el. lusterka, szyby, szyberdach, B-stok, 9.500 zł. 0606-755-190.

VECTRA (1997) 2,0D, Łomża, 11.000 zł lub zamienię. 0501-814-216.

VECTRA (1997) 2.0DTL, kombi, alufelgi, klimatyzacja, st. bdb. B-stok, 13.900 zł. 0604-062-889.

VECTRA (1998) 2,0DTI, bogate wyposaenie, Suwałki, 13.600 zł. 0511-864-121.

VECTRA (1998) 2,0DTI, e.szyby, klimatronik, e.lusterka, wspomaganie, airbag, alufelgi, Suwałki, 13.900 zł. 0511-864-121.

VECTRA (1998) 2,0TD, bogata opcja, czerwony, kombi, 12.500 zł, Bielsk Podl. 0501-933-360.

VECTRA (2000) 2.0D, klimatyzacja, elektryka, zielony, B-stok, 16.500 zł. 0514-624-708

VECTRA (2000) 2.0DTI, 101KM, klimatronik, el. B-stok, 18.700 zł. 0602-460-740.

VECTRA (2000) granat kameleon, 2,0DTI, pełne wyposaenie, hatchback, Suwałki, 18.000 zł. 0518-489-437.

VECTRA (2002) 2,2D, pełne wyposażenie, granat metalik, 115 tys.km, Suwałki, 31.200 zł. 0500-783-766.

VECTRA (2004) 2,0D, 115 KM, czarny metalik, pełna opcja bez skóry, 31.900 zł, B-stok. 0791-826-484.

VECTRA 1,6 16V (1997) klimatyzacja, elektryka, zadbany, Kolno, 10.900 zł. 0502-742-166.

VECTRA 1,6b 16 V (1997), 11.400 zł, Białystok. 0660-470-934.

VECTRA 1,7 D (1991) 4.500 zł, gm. Poświętne. 0503-017-500.

VECTRA 1,8 16V +gaz (1998) klimatyzacja, ABS, 4xairbag, Białystok, 12.500 zł. 0792-311-422.

VECTRA 1,8 gaz (1992), 3.000 zł, Zambrów. 0691-969-846.

VECTRA 1.6 (1992) gaz, szyberdach, c.zamek, 3.200 zł. 0513-776-471.

VECTRA 1.8B kombi, czerwony, (1997), stan idealny, klimatyzacja, c. zamek, elektryka, Ełk, 13.500 zł. 0728-358-833.

VECTRA 2,0 d (1997) bordo, 10.500 zł, Łomża. 0511-185-546.

VECTRA 2,0 D (1998), klimatyzacja, c.zamek, alarm, ABS, hak, hatchback, Mońki, 16.000 zł. 0508-244-727.

VECTRA 2,0 DTL (1997), do małych poprawek, 7.500 zł, Sokółka. 0503-019-193.

VECTRA 2,0 DTL (1997), st.bdb, 12.700 zł, Suwałki. 0509-857-134.

VECTRA 2,0 gaz (1991), elektryka, st.bdb, 3.800 zł, Małkinia Górna. 0782-511-722.

VECTRA 2.0i (1992) zadbany, 3.500 zł. 0514-629-813.

VECTRA B (1996) 2.0B, 16V, gaz, Knyszyn, 10.000 zł. 0506-815-707.

VECTRA B (1996), 1.6B, butelka metalik, zarejestrowany, ABS, c. zamek, wspomaganie, Ełk, 11.700 zł. 0509-939-139.

VECTRA B 1.6i (1996) beż metalik, zamienię na dostawczy do 3.5t, 9.000 zł. (0-86)219-26-96 po 20.

VECTRA B(1996) 1.8 16v, B+gaz, atrakcyjny wygląd, bogate wyposarzenie, ABS, immobilajzer, hak, klimatyzacja, 9.500 zł. 0783-469-777.

VECTRA B, 1,6 (1997) sedan, klimatyzacja, wspomaganie, elek.szyby, c.zamek, abs, zadbany, 2xpoduszka, Olecko, 10.900 zł. 0514-071-774.

VECTRA B, 1,7 TD, (1997) Dobrzyniewo Duże, 8.200 zł. 0500-141-124.

VECTRA B, 1,8B (1997) klimatyzacja, ABS, elektryka, wspomaganie, kombi, zadbany, gm.Piątnica, 11.000 zł. 0502-022-753.

VECTRA B, 1,8B (1998) pełne wyposażenie, ok.Łomży, 12.500 zł. 0508-135-649.

VECTRA B, 2.0 DTI, kombi (2000),pełna opcja, 18.900zł., Suwałki, 0510-588-046.

VECTRA B, kombi (1998) stan bdb, ok.Suwałk, 14.300 zł. 0668-844-564.

VECTRA B, kombi (1998) 2,0DTI, 101KM, bogate wyposaenie, bezwypadkowy, stan bdb, Zambrów, 17.900 zł. 0887-945-963.

VECTRA kombi 1,8 b (1997) ABS, el.szyby, 2 poduszki, 9.500 zł. (0-85)710-18-24.

VECTRA kombi 1.6 16V (1998), bogate wyposaenie, Ełk, 13.000 zł. 0501-785-434.

VECTRA kombi, ciemna zieleń, (1999), alufelgi, gaz, hak, 10.800 zł. 0600-383-232.

VECTRA Sport, 2,2DTI (2007) granat metalik, pełne wyposażenie, xenony, alufelgi, ok.Siemiatycz, 21.000 zł. (0-85)657-52-07, 0791-377-202

VECTRA, (1991) 1,6 gaz, stan bdb, gm.Zambrów, 4.900 zł. (0-86)271-87-98.

VECTRA, (1997) 2,0 16V, B +gaz, czerwony, klimatyzacja, radio, zabdany, Siemiatycze, 13.000 zł. 0781-271-844.

VECTRA, 1,6 16V (1997) gaz sekwencja, elektryka, alufelgi, zadbany, Mońki, 12.900 zł. 0502-176-971.

VECTRA, 1,6 16V (1997) wiśnia metalik, limuzyna, salonowy, 190tys/km, stan bdb, Białystok, 9.500 zł.do neg. 0788-833-622.

VECTRA, 1,6 16V, gaz (1998) ok.Zambrowa, 12.200 zł. (0-86)476-92-46.

VECTRA, 1,6 gaz (1989) gm.Wizna, 3.000 zł. 0518-130-351.

VECTRA, 1,6 gaz, (1992) stan db, 4.500 zł. (0-85)712-43-27.

VECTRA, 1,6B +gaz (1992) stan bdb, ok.Dąbrowy Białostockiej, 4.500 zł. 0665-884-424.

VECTRA, 1,7 TD, (1993) Grajewo, 4.500 zł. 0605-144-285.

VECTRA, 1,7D (1993) koła zimowe, Suwałki, 5.200 zł. 0600-562-583.

VECTRA, 1,7D (1995) bezwypadkowy, alarm, c.zamek, Zambrów, 6.500 zł. 0698-910-419.

VECTRA, 1,8 (1999) gm.Suwałki, 18.000 zł. 0501-778-985.

VECTRA, 1,8 B, (1997) kombi, klimatyzacja, elek.szyby, Mońki, 10.000 zł. 0885-725-751.

VECTRA, 2,0 (1988) w całości lub na części, Mońki, 1.000 zł. 0504-934-802.

VECTRA, 2,0 (1992) automat, niebieski, stan bdb, 4.000 zł. (0-85)663-24-18.

VECTRA, 2,0 B +gaz, (1995) czerwony, B-stok, 4.500 zł. 0605-144-285.

VECTRA, 2,0 DTH, (1998) kombi, stan bdb, Sokółka, 18.600 zł. 0507-709-372.

VECTRA, 2,0 DTI, (2000) kombi, srebrny, 4xpoduszka, c.zamek, elek.szyby, stan bdb, Suwałki, 21.000 zł. 0500-139-647.

VECTRA, 2,0 DTI, (2002) klimatyzacja, elek, 6xpoduszka, ok.Wys.Maz. 34.800 zł. 0508-326-204.

VECTRA, 2,0 gaz (1989) 200 tys/km, stann db, gm.Ciechanowiec, 3.000 zł. 0505-337-162.

VECTRA, 2,0 TD, (1997) czarny, kombi, B-stok, 13.200 zł. 0507-561-522.

VECTRA, 2,0 TD, (2001) kombi, klimatyzacja, abs, pełna elek, B-stok, 15.500 zł. 0606-144-991.

VECTRA, 2,0D (2000) klimatyzacja, Czyżew, 17.900 zł. (0-86)275-54-10.

VECTRA, 2,0TDL (1999) zielony metalik, 184 tys.km, serwisowany, stan bdb, serwisowany, ok.Czyżewa, 12.800 zł. 0885-525-363.

VECTRA, 2,5 (1995) Gródek, 2.500 zł. (0-86)277-29-35, 0512-754-649.

VECTRA, 2.0GT +gaz (1991) c.zamek, wspomaganie, szyberdach, ABS, stan bdb, 3.000 zł. 0513-666-063.

VECTRA, B, kombi, 2.0 DTI, pełna opcja, stan bdb, 14.000zł., Suwałki, 0660-447-944.

VECTRA, kombi (2001) 2,0TDI, bogate wyposażenie, Białystok, 13.500 zł. 0512-812-657.

VECTRA, kombi, 2,0D (1997) Łomża, 12.000 zł lub zamienię. 0501-814-216.

VECTRA, kombi, 2,0DTI (1998) bogate wyposaenie, bezwypadkowy, zielony metalik, Białystok, 16.600 zł. 0887-533-725.

VECTRA, sedan (1990) 1,6 +gaz, biały, OC sierpień 2008, badania maj 2009, 3.300 zł, B-stok. 0609-148-308.

VECTRA, sedan (2006) 1,9CDTI, pełna opcja, 51.900 zł, B-stok. 0791-038-045.

VIVARO (2001) 1.9TDI, blaszak, 220.000km, 3-osobowy, Augustów, 15.500 zł. 0504-451-096.

VIVARO, 2003, mały przebieg, bezwypadkowy, I właściciel w kraju, 29.900 zł. (087)569-41-04.

ZAFIRA (2001) 2,0DTI, 100 KM, pełne wyposażenie, 162 tys/km, stan bdb, Ciechanowiec, 26.800 zł. 0508-826-266.

ZAFIRA (2001) bezwypadkowy, I wł. klimatyzacja, 28.500 zł. 0500-100-099..

ZAFIRA (2002) 2,0DTI, granat metalik, klimatzyacja, alufelgi, 140 tys/km, stan bdb, Białystok, 31.000 zł. 0790-507-291.

ZAFIRA (2003) 2.0DTi, 165.000km,. klimatyzacja, B-stok, 31.500 zł. 0604-5638-259.

ZAFIRA (XII2002) pełne wyposażenie, bez skóry, Zamrów, 31.000 zł. 0515-277-642, 0605-601-962.

ZAFIRA 1,8 16 V (2004), 28.800 zł. 0502-501-644..

ZAFIRA 1.6B (2000), zarejestrowany, Węgorzewo, 21.500 zł. 0698-716-692.

ZAFIRA 2,0 D (2000), el.szyby, lusterka, alufelgi, czarny metalik, st.bdb, 23.500 zł, Ciechanowiec. 0603-268-124.

ZAFIRA 2,0 DTi (2002) 101 KM, klimatyzacja, bezwypadkowy, srebny, serwisowany, 33.900 zł. 0608-655-488.

ZAFIRA 2,0 TDI (2000), srebrny, klimatyzacja, I wł., stan bdb, Bielsk Podlaski, 25.500 zł. (0-85)731-71-97, 0605-055.-807.

ZAFIRA 2.0DTi (2003), pełna opcja, kontrola trakcji, 10x airbag, 33.000 zł do neg. 0512-378-578.

ZAFIRA 2.0DTL wersja elegance (2000), czarny metalik, 7-osobowy, alufelgi, klimatyzacja, el. szyby, Ełk, 25.500 zł. 0502-183-785.

ZAFIRA 2.0TDi (2000), klimatyzacja, 4x airbag, elektryka, 7-osobowy, wspomaganie, immobiliser, hak, Ełk, 25.500 zł. 0698-506-639.

ZAFIRA, (2001) 2,0 D, ok.Łomżay, 26.800 zł. 0508-109-360.

ZAFIRA, 1,8B (2001) 35 tys/km, bezwypadkowy, Białystok, 33.500 zł. 0501-669-305.

ZAFIRA, 2,0DTI, elegance (2004) gm.Nur, 35.900 zł. 0505-391-295.

ZEFIRA, B, 1.9 CDTI (2006) szary metalik, gm.Łapy, 0604-268-902.

❑ PEUGEOT

106 (1995) 1,0, Dąbrowa białostocka, 5.300 zł. 0515-126-170.

106 (1998) 1,1, 5-drzwi, Sidra, 7.500 zł. (0-85)721-16-08.

106 (1999) 1,1, 3-drzwi, immobiliser, airbag, wspoamaganie, opony zimowe, pow.hajnówka, 6.800 zł. 0604-548-930.

205, na części (1986) 5-drzwiowy, 1.8D, 1.200zł., gm.Boguty, (0-86)478-15-54.

206 (1998) 1.1B, granat, st. bdb. 10.500 zł. Sokoły, (0-86)476-34-32.

206 (2001) 2.0HDI, klimatyzacja, Sokółka, 15.400 zł. 0515-217-009.

206 (2001) 87 tys/km, 3-drzwi, zielony, Sokółka, 12.900 zł. 0665-242-775.

206 1.9D (2001) 102 tys.km, 3-drzwiowy, wspomaganie, klimatyzacja, ABS, rellingi dachowe, B-stok, 16.500 zł. 0694-450-900.

206 Prestige (2000) ABS, klimatyzacja, c.zamek, el.szyby, 78.200 km, 16.500 zł, Augustów. 0601-806-298.

206 sw 2.0 hdi, kombi, stan bdb, 18.900 zł. (0-85)715-55-17, 0516-068-830.

206, 1,1B (2001) salonowy, 3-drziwowy, radioodtwarzacz, kpl opon, 33 tys.km, B-stok, 17.300 zł. 0503-479-922.

206, 1,4 HDI, (2002) niebieski metalik, uszkodzony, B-stok, 9.800 zł. 0668-679-768.

206, 1,9D (2000) niebieski, Ostrów Maz., 11.800 zł. 0501-127-152.

206, 2.0 HDI (2000) 15.200zł., Zambrów, 0698-827-530.

206SW, HDI2,0 (2003) kombi, bordo metalik, Sokołów Podlaski, 17.500 zł. 0506-160-633.

306 (1997) +gaz, 5-drzwiowy, krajowy, k.Czyżewa, 6.200 zł. (0-86)270-61-77.

306 (1997) gaz, sedan, pełna elektryka, 5.500 zł, Czyżew. 0602-125-854.

306 1,6 B (1999), kombi, 10.200 zł, Białystok. 0600-480-435.

306 1,9 TDI(1997) klimatyzacja, el. szyby, granat metalik, alufelgi, 5.800 zł, Ełk. 0505-555-148.

306 1.9TDi (1997), 90KM, elektryka, klimatyzacja, 3-drzwiowy, 6.900 zł. 0691-720-855.

306 XR, (2000) 1,6 110 KM, Augustów, 12.000 zł. 0511-721-917.

306, 1,4 B +gaz, (2000) B-stok, 13.000 zł. 0500-043-925.

306, 1,6 (1991) 3-drzwiowy, bordo metalik, Zambrów, 4.400 zł. 0500-125-260.

307 1,4 B (2002), 60 tys.km, I wł., serwisowany, salonowy, bezwypadkowy, 26.000 zł, Białystok. 0503-071-104.

307, kombi, 1,6HDI (2005) 105 tys/km, ok.Siemiatycz, 28.500 zł. 0603-653-498, (0-85)655-64-58.

309 (1993) 1,1B, 60KM, nowy akumulator, hak, stan db, po badaniach, Białystok, 3.300 zł. 0502-285-891.

309, B +gaz, (1987) B-stok, 1.800 zł. 0693-895-595, 0606-572-218.

405 (1994) 1,4 gaz, stan bdb, Łomża, 3.200 zł. 0518-909-094.

405 (1994) 1.9D, biały, Suwałki, 2.500 zł. 0518-132-117.

405 1,8 B (1993), 3.000 zł, Białystok. 0660-977-176.

405 1,8 b +gaz (1993) granatowy, wspomaganie, c.zamek, hak, 5.000 zł. (0-85)715-44-29, 0604-240-429.

405 1.9 D, niebieski, opłacony, w pełni sprawy, Białystok, 2.950 zł. 0516-502-166.

405, 1,8B (1995) poduszka, wspomaganie, c.zamek, kombi, hak, Sidra, 3.500 zł. (0-85)721-11-91.

405, 1,9 D, (1991) elek.szyby, stan bdb, Czarna Bialostocka, 3.000 zł. 0510-980-709.

406 (1999) kombi, 2,0HDI, elektryka, 2xairbag, radio CD, hak, 15.900 zł, Augustów. 0504-288-323.

406 2.0HDi (2000), niebieski metalik, pełne wyposażenie, kombi, 20.000 zł. 0502-182-668.

406 kombi, 2,0 HDI, bordowy, 242tys.km, nowe opony, 20.000 zł. (0-85)685-07-96, 0696-797-473.

406, (1996) klimatyzacja, c.zamek, ełek, Łomża, 11.000 zł. 0517-466-700.

406, 1,8B (1997) do lekkich poprawek, Białystok, 9.500 zł. 0604-891-257.

406, 1,9 TD, (1997) elek, poduszka, wspomaganie, c.zamek, Zamrów, 8.500 zł. 0600-457-532.

605 (1992) sprawny, Sokoły, 2.000 zł. 0514-731-335.

605 2,5D (1994) 5.500 zł lub zamiana na mniejszy, gm.Trzcianne. (0-85)738-55-80.

605, 2,0B +gaz (1994) el.szyby, brązowy metalik, Lipsk, 2.900 zł. 0502-414-784.

605, 3,0 V6 +gaz (1996) klimatronik, skóra, 8.400 zł, Suwałki. 0508-609-863.

607, 2,2 HDI, (2001) klimatyzacja, elek, alufelgi, złoty metalik, Ciechanowiec, 28.800 zł. 0504-433-022.

807 2,2 HDI (2004) 7-osobowy, pełna opcja, 49.800 zł, Sokółka. 0501-451-997.

BOKSER, 2,5 D, (1994) 8-osobowy, B-stok, 17.000 zł. 0603-633-734.

BOXER (1997) 2.5TDI, Grajewo, 13.000zł. 0697-640-110.

BOXER 2.5D (1994), biały, max wysoki, długi, 6-osobowy, 185 tys. km, Kętrzyn, 12.900 zł. 0888-767-323.

BOXER 2.5TD, (1995) tylne drzwi z szybą, Grajewo, 7.800 zł. 0501-263-715.

BOXER, 1,9D (2001) 165tys.km, uniwersalny, 3-os., el.szyby, ok. Tykocina, 19.500 zł. (0-85)718-15-31.

BOXER, 2,5D (2000) przedłużany, podwyższany, 3-osobowy, Suwałki, 22.000 zł. 0508-110-881.

EXPERT 20HDI, (2000), wspomaganie, airbag, stan bdb, Łyse, 14.000 zł. 0886-584-427.

J5 camper camping 2.5D (1992), 200 tys. km, biały, lodówka, bagażnik, kuchnia, 16.900 zł. (0-89)751-66-44.

J5, 2,5D (1990) Suwałki, 3.200 zł. (0-87)565-33-55.

J5, 6 osób+paka, (1992), 2,5D, 10.500 zł. 0696-390-572.

PARTNER (1996) model 97, 1,4B, 2-osobowy, Suwałki, 7.000 zł. (0-87)565-33-55.

PARTNER (2006) 1,9D, stan bdb, el.szyby, c.zamek, alarm, 19.700 zł. 0501-583-596..

PARTNER 1.9D (1998), hak, Giżycko, 12.700 zł. 0605-619-249.

❑ POLONEZ

(1988), czerwony, mało jeżdżony, garażowany, 1.500 zł, Białystok. 0507-898-543.

1,5B (1991) bordo, B-stok, 600 zł. 0514-944-459.

1,6 gaz (1992), hak, 500 zł, Lipowy Most. (0-85)749-46-36.

1600, lekko uszkodzony silnik (1995) 1.300 zł, B-stok. 0781-933-690.

ATU plus (1997) 1.800 zł, B-stok. (0-85)744-87-00.

ATU plus (1997) gaz, 1.4 Rover, Łomża, 1.100 zł do uzg. 0694-370-30

ATU plus (1997) gaz, Łapy, 2.500 zł. 0510-211-980.

ATU Plus (1997), gaz, c.zamek, kpl.opon zimowych, st.bdb, 2.200 zł, Białystok. 0721-958-160.

ATU Plus 1,6 +gaz (1997) wspomaganie, st.db, Czyżew, 2.000 zł. (0-86)275-53-94.

ATU plus, (1997) stan db, gaz, c.zamek, opony zimowe, bordo metalik, B-stok, 2.500 zł. 0691-982-493.

ATU, 1,4GLI, wiśniowy, alufelgi (1996) stan db, Sokółka, 2.000 zł. do neg. 0502-841-216.

ATU, 1,6 gaz (1997) c.zamek, gm.Jaświły, 1.700 zł. (0-85)716-85-86, 0600-549-297.

CARO (1992) gaz, hak, I wł., 600 zł, Suwałki. 0508-842-874.

CARO (1993) gaz, hak, ok.Brańska, 500 zł. 0509-976-184.

CARO (1994) knyszyn, 850 zł. lub na części. 0501-760-548.

CARO (1994), gaz, st.bdb, hak, 1.500 zł, Białystok. 0505-835-442.

CARO (1996) 1.5B, gaz, hak, st. bdb. zielony metalik, Rutka, 1.600 zł. (0-85)739-42-55.

CARO (1996) 1.6DLI, gaz, hak, alarm, Choroszcz, 1.500 zł. 0606-115-579.

CARO (1996) B, Białystok, 900 zł. 0516-979-186.

CARO (1996) I wł., stan db, 1.500 zł, pow. Mońki. (0-85)716-02-83.

CARO (1996), gaz, st.db, 1.000 zł, ok.Bielska Podlaskiego. 0603-526-999.

CARO (1999) I-wł., ok.Sokółki, 3.000 zł.do uzg. 0665-523-565.

CARO 1,6 (1993) 30.000 km, 1.800 zł. (0-85)741-94-94.

CARO 1,6 +gaz (1995), gm.Jaświły, 1.800 zł. 0509-863-206.

CARO 1,6 +gaz (1996) Choroszcz, 1,500 zł. 0697-999-431.

CARO 1,6 GLI (1996) ciemnozielony metalik, gaz, hak, alarm, 102.000km, stan bdb, 2.500 zł. (0-087)516-33-25.

CARO 1,6 GLX +gaz (1994) stan db, 1.150 zł. (0-85)743-19-57, 0694-254-907.

CARO Plus (1997) hak, 1.100 zł. 0696-969-795.

CARO plus (1997) mały przebieg, I-wł., Wys.Maz., 3.800 zł. (0-86)275-33-48.po 20.

CARO Plus 1,5 gaz (1994), st.bdb, Białystok, 1.700 zł. 0667-117-356.

CARO Plus 1,6 (1997) hak, immobiliser, stan bdb, 2.700 zł, 0694-886-908.

CARO, 1,4 16V (1995) stan bdb, opony zimowe, Kolno, 1.500 zł. (0-86)278-73-96.

CARO, 1,5 (1992) gm.Kalinowo, 650 zł. 0698-543-074, 0781-271-117.

CARO, 1,6 (1994) gaz, stan db, B-stok, 1.100 zł. (0-85)743-19-57, 0696-774-177.

CARO, 1,6 (1995) Choroszcz, 800 zł. 0666-090-372.

CARO, 1,6 (1995) gaz, platynowy metalik, Supraśl, 1.200 zł. (0-85)718-31-09.

CARO, 1,6 (1996) Suwałki, 1.500 zł. 0504-128-508.

CARO, 1,6 gaz, (1995) uszkodzony silnik,B-stok, 1.000 zł douzg. 0691-960-676.

CARO, 1,6B (1992) stan db, Białystok, 700 zł. (0-85)676-37-51.

CARO, 1,6GLI (1997) gaz, c.zamek, el.szyby, wspomaganie, +zimówki, stan bdb, 3.300 zł, Łapy. 0517-808-355.

KOMBI (2000) Białystok, 3.500 zł. 0603-496-200.

TRACK ROY 1,9D (2000) Czarna Białostocka, 6.500 zł/ lub zamienię na Lublina II, skrzynia. 0505-093-922.

TRUCK (1998) 1,6 +gaz, 3.200 zł, Sokoły. 0888-033-089.

TRUCK +gaz, 5-osobowy, Ełk, 2.500 zł. 0663-982-823.

TRUCK 1,6 B (1993), 2-osobowy, 2 mb, skrzynia aluminium, 1.600 zł, ok.Suwałk. 0504-049-896.

TRUCK, 1,9D (1992) silnik Citroena, Zambrów, 2.000 zł. 0698-662-696.

TRUCK, 1,9D (1994) stan bdb, B-stok, 2.200 zł. 0500-858-828.

TRUCK, 1,9D (1996) 2.500 zł, Orzysz. 0602-332-989.

❑ PONTIAC

GRAND Prix 3,1 (1990) gaz, elek, alufelgi, Hajnówka, 2.700 zł. 0514-329-305.

TRANS Sport 3,8 b +gaz (1992) 6.000 zł, Białystok, 0660-097-670.

❑ RENAULT

11 1,4B (1984) I rej.(1991) st.db, do lekkich poprawek lakierniczych, 1.000 zł/do uzg, Białystok. 0609-140-060.

19 (1992) wspomaganie, c.zamek, welur, 4 nowe opony, el.szyberdach, szyby, 2.600 zł, Mały Płock. 0506-796-269.

19 (1992), 3-drzwiowy, srebrny metalik, 1.9. Olecko, 2.200 zł. 0506-042-266.

19 (1993), Ełk, 2.700 zł. 0608-014-222.

19 1,4 +gaz (1993) wspomaganie, podgrzewane fotele 8l/100 km, zielony metalik, 4.900 zł, ok.Zambrowa. 0698-182-079.

19 1.4(1990) el.szyby, c.zamek, stan db, ok.Czyżewa, 2.000 zł. 0783-466-300.

19, 1,7 B +gaz, (1992) stan bdb, Łapy, 3.200 zł. 0513-285-741.

21 1.7 gaz, biały, atrakcyjny wygląd, opłacony, w pełni sprawy, Białystok, 2.300 zł. 0516-502-166.

5, 1,4B (1990) składak, stan bdb, Mońki, 3.200 zł. 0606-744-669.

CLIO (1991) 1.4B, Hajnówka, 2.000 zł. 0695-944-228.

CLIO (1992) 1,4 b, 5-drzwiowy, 2.500 zł, Gołdap. 0504-253-976.

CLIO (1993) stan bdb, Olecko, 3.000 zł.do neg. 0508-541-613.

CLIO (1994) 1.2B, niebieski metalik, 2-drzwiowy, wspomaganie, c. zamek, szyberdach, airbag, Grajewo, 4.600 zł. 0516-152-133.

CLIO (2000) 1,2B, salonowy, bezwypadkowy, I-wł., 14.500 zł. 0500-100-099..

CLIO 1,2 (1998r) 3-drzwiowy, zielony metalik, stan bdb, zadbany, 7.900 zł. 0517-518-059.

CLIO 1,2, (1998), 3-drzwiowy, zielony metalik, zadbany, stan bdb, 8.000 zł. 0502-193-323.

CLIO 1.9DTI (2000) 4,5/100km Wspomaganie el.szyby 4 poduszki, usz zderzak tył, 11.000 zł. 0783-665-623.

CLIO II 1,2, (2002), granat, 3-drzwi, 125tyś.km, 15.500 zł. 0605-994-555.

CLIO II 1,4 gaz (1998), 10.800 zł, Białystok. 0600-041-818.

CLIO II MTV 1.2 B, (2000) 130tyś.km, z salonu, zadbany, garażowany, 13.500 zł. 0500-292-466.

CLIO, 1,5 (1992) uszkodzony tył, gm.Choroszcz, 800 zł. (0-85)719-11-06.

CLIO, 1,5DCI (2002) 3-drzwi, klimatyzacja, alufelgi, c.zamek, Zambrów, 16.000 zł. 0660-061-829.

CLIO, 1,5DCI (2003) 3-drzwi, ABS, 4x airbag, elektryka, wspomaganie, 15.000 zł.lub zamienię na większy, D. 0503-154-719.

CLIOII 1,2B (2001)czerwony, ABS, e.szyby, imobilazer, wspoamganie, serwisowany, Iwłaściciel, bezwypadkowy, Białystok, 14.000 zł/do uzg. 0609-383-935.

ESPACE (1994) 2,0B, zielony metalik, ABS, klimatyzacja, el. szyby, radio, 5.300 zł, gm.Sokoły. (0-86)476-41-82, 0698-336-437.

ESPACE (1997), 2.2TD, srebrny metalik, pełna opcja oprócz skórzanej tapicerki, 22.500 zł. 0508-097-660.

ESPACE (1997), nowy model, 2.0B, bogate wyposażenie, zarejestrowany, klimatyzacja, Olecko, 13.900 zł. 0604-794-151.

ESPACE 1.9DCi (2000), granatowy, klimatyzacja, elektryka, 7-osobowy, Olecko, 23.000 zł. 0500-174-663.

ESPACE 2.2DCi (2002), srebrny metalik, 7-osobowy, pełna opcja, Olecko, 35.500 zł. 0507-047-748.

ESPACE bus (1997) 5-drzwiowy, 2,0B, 180 tys.km, 12.500 zł, gm.Szumowo. 0510-686-797.

ESPACE, 2,0 (1993) gaz, klimatyzacja, Mońki, 9.500 zł. 0507-821-763

ESPACE, 2,0B +gaz (1993) Mońki, 8.000 zł lub zamiana na osobowy. 0507-821-763.

ESPACE, 2,9 (1992) zielony metalik, B-stok, 6.900 zł. 0603-342-623.

GRAND Espace 2.2DT (1999), 7-osobowy, bogate wyposaenie, zielony metalik, Olecko, 21.000 zł. (0-87)730-55-56.

GRAND Espace, (1998), 2.2TDI, grafitowy, pełne wyposażenie, 23.500 zł. 0501-657-618.

GRAND Scenic 1.5DCi 101KM (2004), 7-osobowy, nawigacja, klimatyzacja, komputer pokładowy, Ełk, 35.500 zł. 0502-183-785.

KANGO 1,4 gaz (1998), 2-osobowy, ciężarowy, 100 tys.km, st.bdb, 13.000 zł,Białystok. 0889-760-862.

KANGOO (2000) 1,2B, 5-osobowy, ok.Łap, 15.000 zł. 0515-193-735.

KANGOO (2000) 95.000 km, 11.500 zł, Siemiatycze. 0691-739-425

KANGOO 1.9D (2000), perłowy, 5-drzwiowy, el. szyby, lusterka, airbag, c. zamek, wspomaganie, 14.500 zł. 0606-887-527.

KANGOO, 1,5DCI (2002) pełne wyposażenie, 21.000 zł. (0-85)653-94-02, 0606-423-999.

KANGOO, 1,9D (2002) 77 tys/km, 5-drzwi, ok.Zambrowa, 15.800 zł. 0602-210-033.

LAGUNA (1995) 1,8, klimatronik, 9.700 zł, Suwałki. 0517-571-700.

LAGUNA (1996) 1.8B, kombi, Rutki, 7.500 zł. 0503-462-584.

LAGUNA (1996) kombi, 1,8B +gaz, 7-osobowy, bordowy, c.zamek, el.szyby, wspomaganie, 9.900 zł. (0-85)878-98-28, 0602-615-159.

LAGUNA (2000) 1,8 16V, kombi, el.szyby, lusterka, 4xaibag, radio CD, klimatyzacja, k.S-tycz, 10.500 zł. 0609-532-240, 0669-041-783.

LAGUNA (2004) 1.9DCI, 60.000km, skóra, nawigacja, Ostrołęka, 43.000 zł. 0500-389-689.

LAGUNA (2005) 1,9 DCI, pełna opcja, st.bdb, hatchback, 28.700 zł, ok.Białegostoku. 0889-951-630.

LAGUNA 1,6 B+gaz, (1999) radio, klimatronik, 2x airbag, gaz, ABS, Grajewo, 12.500 zł. (0-86)272-45-36, 0504-055-254.

LAGUNA 1,9 dci, (2001), abs esp, alufelgi, opony zimowe, klimatyzacja, 22.400 zł. 0508-077-103.

LAGUNA 1.9TDi 120KM (2003), srebrny, kombi, 6-biegowy, klimatronic, bezwypadkowy, 6x airbag, Ełk, 30.500 zł. 0502-183-785.

LAGUNA 2,0 RTX (1998) gaz, srebny metalik, pełna opcja, klimatornik, Ełk, 12.000 zł/do neg. 0516-666-164.

LAGUNA 2.0B (1994), zielony metalik, el. szyby, lusterka, nieeksploatowany w Polsce, Ełk, 6.600 zł. 0607-665-024.

LAGUNA 2.2D (1995) oszczędny, zadbany, Łomża, 7.900 zł do neg. 0501-183-277.

LAGUNA II (2001) salon Polska, bogato wyposażony, 21.000 zł, Białystok, 0504-126-422.

LAGUNA II (2003), 2.0TB, I właściciel, serwisowany, pełna opcja, Ełk, 27.500 zł. 0503-040-194.

LAGUNA II 1,6B 16 V (2001), salonowy, bezwypadkowy, pełna opcja, 20.500 zł, Białystok. 0504-076-046.

LAGUNA kombi 1.9DCi(2001/2002), szary metalik, pełna opcja, skórzana tapicerka, stan bdb, Olecko, 22.300 zł. 0500-174-663.

LAGUNA, 1,8+gaz (1998) salonowy, ABS, airbag, c.zamek, alarm, alufelgi, zielony metalik, radioCD, Suwałki, 12.800 zł. 0604-161-986.

LAGUNA, 1,9DCI (2002) 8x airbag, klimatyzacja, elektryka, Suwałki, 26.500 zł. 0500-856-907.

LAGUNA, 1,9DCI (2004) wersia Ekspresion, pełne wyposażenie, 98tys/km, gm.Ciechanowiec, 34.000 zł.lub zamienię na droszy. 0505-337-162.

LAGUNA, 1,9DTI (1998) elektryka, Mońki, 8.500 zł. 0606-744-669.

LAGUNA, 1.8 gaz, (1996), kombi, granatowy, el.szyby, stan bdb, 5.800 zł. 0511-122-463.

LAGUNA, 2,0 (1994) srebrny, elektryka, skóra, alufelgi, ok.Sejn, 4.800 zł. 0665-883-417.

LAGUNA, 2002, 1.9DCi, kombi, pełne wyposażenie, Suwałki, 29.800 zł. 0507-138-184.

LAGUNA, 3.0B, gaz, V6, czarny metalik, alufelgi, elektryka, 6.400 zł. 0504-244-898..

LAGUNA, kombi (2004) 1,9DCI, bordo metalik, alufelgi, klimatronik, Tykocin, 25.700 zł. 0668-177-333.

LAGUNA, kombi, 1,9DTI (1998) pełne wyposażenie, bez skóry, ok.Suwałk, 13.500 zł. 0793-065-265.

LAGUNA, kombi, 1,9DTI, 120 KM (2003) klimatronik, bezwypadkowy, 23.500 zł, Łapy. 0508-072-483.

MASTER 2,8dTI (2000), 1585 kg ładowności, 9-osobowy, oszklony, biały, łóko, bagażówka, st.bdb, 31.800 zł. 0665-717-207.

MASTERS 2,5 d (2005) 212.000 km, 41.000 zł do uzg. ok. Mężenina. 0502-502-731.

MEGANE (1998) 1,4B, B-stok, 7.500 zł. 0517-448-178.

MEGANE +gaz (1996), stan db, Prostki, 4.800 zł. 0509-430-244.

MEGANE 1,4B 16V (1999), I rej.(2000), ks.serwisowa, ABS, alarm, elektryka, 2xpoduszka, 13.500 zł, Suwałki. 0697-769-565.

MEGANE 1.4 (1996), bordowy, stan bdb, 170 tys. km, Ełk, 8.900 zł. 0603-750-713.

MEGANE 1.6B (1998), elektryka, ABS, klimatyzacja, Ełk, 10.800 zł. 0505-754-958.

MEGANE classic 1.4 +gaz, (1997), c.zamek, alarm, immobiliser, wspomaganie, Suwałki, 9.000 zł. 0793-708-416.

MEGANE Classic, 1,9DCI (1999) klimartyzacja, 12.900 zł. (0-85)711-47-75, 0604-241-572.

MEGANE coupe, 2,0 8V (1996) po wypadku, silnik, skrzynia sprawne, 3.200 zł, Ciechanowiec. (0-86)277-12-30.

MEGANE Scenic 1,6, (1997), czerwony, klimatyzacja, wspomaganie, 17.000 zł. 0888-981-800.

MEGANE Scenic rx4 1,9dti (2002), alufelgi, klimatronig, ABS, skóra, poduszki, wspomaganie, 29.800 zł, Białystok. 0792-369-332.

MEGANE, 1,5 DCI (2004) 61 tys.km, klimatyzacja, el.szyby, 5-drzwiowy, radio CD, 26.000 zł. 0605-199-185..

MEGANE, 1,5DCI (2004) hatchback, pełna opcja, bez skóry, 80 tys.km, salonowy, serwisowany, ok.Siedlec, 27.900 zł. (0-25)633-09-19.

MEGANE, 1,5DCI (XII2004) pełne wyposażenie, Zambrów, 32.000 zł. 0660-061-829.

MEGANE, 1,6 (1996) 110 tys/km, Białystok, 10.000 zł. 0697-776-210.

MEGANE, 1,6 (1998) B +gaz, B-stok, 12.000 zł. 0602-375-635.

MEGANE, 1,6 +gaz (1996) hak, 7.000 zł, B-stok. 0605-477-012.

MEGANE, 1,6 B, (1996) granat metalik, c.zamek, B-stok, 8.700 zł. 0790-507-291.

MEGANE, 1,6B (1997) 7.000 zł, Giby. 0885-974-148.

MEGANE, 1,9 TD (1999) kombi, 10.500 zł. 0503-439-505..

MEGANE, 1,9D (1998) ABS, airbag, c.zamek, gm.Zawady, 9.500 zł. 0885-010-036.

MEGANE, 1,9DTI (1999) 4xairbag, 4xel.szyby, klimatyzacja, podgrzewane fotele, przednia szyba, 15.700 zł. 0606-698-290..

MEGANE, 2,0B (1998) coupe, żółty, 145 KM, 115 tys.km, B-stok, 12.500 zł. 0791-931-801.

R19 1,7 (1991) st.bdb, gm.Grajewo, 2.200 zł. 0880-779-677.

RENAULT laguna, 1994, 1.8 kat., Suwałki, 6.900 zł. 0887-196-601.

RENAULT Megan combi, 1.9 DTI, (2003), 15.200,-. 0791-407-189.

SAFRANE (1995) 2,1TD, 6.000 zł, B-stok. 0503-816-305.

SAFRANE, 2.2+gaz (1994) ciemny grafik, 4.000 zł. Mońki. 0509-412-499.

SAFRANE, 3,0 +gaz sekwencja (1994) pełna elektryka, 8.000 zł, B-stok. 0510-212-039.

SCENIC (1997/1998) 1.6B, gaz, klimatyzacja, ABS, el.szyby, c.zamek, do przegądu tech. B-stok, 11.000 zł. 0608-409-904.

SCENIC (2001) 1,9DCI, pełna opcja, 23.300 zł, Ciechanowiec. 0509-616-680.

SCENIC (2003) 1,6B, srebrny metalik, 29.000 zł, gm.Ostrołęka. 0889-722-943.

SCENIC 1,9 DTI (1998), 12.300 zł. 0609-906-335..

SCENIC 1,9DCI, granatowy, bezwypadkowy, bogate wyposażenie, stan bdb, 21.500 zł. 0608-121-877.

SCENIC 1.4 (1998), zarejestrowany, mało eksploatowany, dokumenty aktualne, hak, wyposażony, Ełk, 12.000 zł. 0666-244-087.

SCENIC 1.9D (1997), zarejestrowany, Węgorzewo, 15.000 zł. 0698-716-692.

SCENIC, (1998) 1,6B, niebieski metalik, klimatyzacja, alufelgi, stan bdb, Zambrów, 13.700 zł. 0501-546-320.

SCENIC, 1,9 DTI, (1998) stan bdb, 14.900 zł. 0505-112-014..

SCENIK 1.9TD (1997), pełna opcja, jasny groszek metalik, 18.500 zł. 0505-046-225.

THALIA 1,4RT14, granatowy (2001) Zambrów, c.zamek, el.szyby,kpl, opon zimowych, 10 500 zł. 0600-237-643.

THALIA, 1,4B (2003) srebrny, 5-drzwiowy, Sejny, 19.000 zł. 0509-921-155.

THALIA, 1,6 (2001) Zambrów, 12.000 zł. 0600-237-643.

TRAFFIC (2003.12), 2.5DCi, 140KM, oszklony, 6-osobowy, klimatyzacja, nawigacja, czarny metalik, 37.900 zł. 0509-896-002.

TRAFIC 2,1 D (1992), st.bdb, 280 tys.km, max wysoki, 8.000 zł, Konowały. 0886-278-190, (0-85)717-10-79.

TRAFIC, (1992) B-stok, 3.000 zł. 0515-570-046.

TRAFIC, 2,1D (1994) gm.Wizna, 3.500 zł. 0518-130-351.

TWINGO (1993), 1.2, 130 tys. km, ok. Wydmin, 3.500 zł. 0692-480-944.

TWINGO 1.2B (1995), el. szyby, lusterka, klimatyzacja, 2x airbag, Pisz, 5.000 zł. 0781-517-533.

TWINGO 1.6HDi (2006), 34 tys. km, 5-osobowy, salonowy, Sokołów Podlaski, 32.000 zł. 0501-328-434.

❑ ROVER

111 1,1 B (1996), 5-drzwiowy, 3.500 zł, Białystok. (0-85)651-47-99, 0603-531-002.

200 1,8L (1997) 146KM, B+gaz, elektryka, klimatyzacja, 10.800 zł. 0513-052-627.

214I, cablilet (1994) Białystok, 4.000 zł.do uzg. 0501-839-232.

420 2.0TD (1997) 160 tyś.km. ABS, alarm, c.zamek, el.szyby, klimatyzacja, poduszka, anglik 3.000 zł.0509-611-734.

420 D, 2,0 TD, (1997) klimatyzacja, elek.szyby, c.zamek, wspomaganie, alufelgi, Ełk, 11.500 zł. 0515-992-647.

420D 2.0TD, 170 tys. km, klimatyzacja, el. szyby, wspomaganie, radio CD, Ełk, 11.500 zł. 0515-992-647.

420SDI (1998) pełna opcja, bez skóry, stan bdb, zielony metalik, Zambrów, 12.000 zł. 0661-383-641.

620, 2,0TDI (1998) błękit metalik, pełne wyposażenie, Łapy, 14.000 zł. 0509-206-466.

FREE lander (1999) 2.0D, 4x4, Łomża, 24.800 zł. 0513-809-546.

RANGE 4,0 b +gaz, ciężarowy, 5-osobowy (2000) bezwypadkowy, 38.600 zł.
(0-85)737-57-75, 0606-651-571..

RANGE, 2,5 TD, (1996) pełna opcja, automat, 4x4, 23.500 zł lub zamiana. 0508-145-996..

ROVER 1.6 16V, hatchback, 105 tys. km, Olecko, 11.600 zł. 0503-085-0215.

❑ SEAT

A 6 2,0 gaz (1995), zielony metalik, 12.900 zł, ok.Łomży. 0692-882-189.

ALHAMBRA (1996) 2.0B, gaz, bogate wyposażenie, B-stok, 17.200 zł. zamniana na Audi A6, D, 0604-062-889.

ALHAMBRA (1998) 1.9TDI, pełna opcja, srebrny metalik, Łomża, 23.000 zł. 0504-034-124.

ALHAMBRA (1999) ABS, klimatyzacja, wspomaganie, e.szyby, e.lusterka, 7-osbowy, hak, przyciemniane szyby, c.zamek, Boakałarzewo, 23.500 zł. 0608-678-668.

ALHAMBRA 1,9 TDI (2002), 147 tys.km, gm.Suchowola. 32.000 zł. 0609-384-638.

ALHAMBRA 1,9TDI (1999) 110kM, ABS, klimatyzacja, wspomaganie, roletka, 7-osobowy, zielony metalik, Zabłudów, 21.000 zł. 0500-088-610.

ALHAMBRA 1.9TDI (1999), 110KM, 7-osobowy, po wymienie pasków, zarejestrowany, Ełk, 24.500 zł. (0-87)620-58-28.

ALHAMBRA 1.9TDI, (1998), klimatyzacja, 20.500,-. 0600-823-939.

ALHAMBRA, 1,9 TDI, (1997) granatowy metalik, klimatronik, elektryka, k.Augustowa, 19.200 zł. 0517-341-607.

AROSA, 1,0 (2004)24 tys/km, czarny, książka serwisowa, bogate wyposażenie, Zambrów, 15.900 zł do uzg. 0691-378-187.

CORDOBA (1998) 1.6B, gaz, kombi, 6.800 zł. B-stok, 0784-047-895.

CORDOBA (1999/2000) 1,4, czerwony, I wł., gaz, c.zamek, alarm, CD, 12.900 zł, Ciechanowiec. 0504-211-433.

CORDOBA 1,4 B (2004) I-właściciel, bezwypadkowy, serwisowany, 32 tyśkm, Nowe Piekuty, 28.000 zł. 0664-738-015.

CORDOBA 1,4 gaz (1997), bordo, c.zamek, alarm, kpl.opon zimowych, st.bdb, 10.000 zł, Płaska. 0695-753-391.

CORDOBA 1.6 (2000/2001), niebieski, wspomaganie, salonowy, serwisowany,Suwałki, 16.900 zł. (0-87)563-04-72, 0608-267-622.

CORDOBA 1.6B (1998), pełna elektryka, aluminiowe felgi, szyberdach, hak, bordo, Ełk, 9.000 zł do neg. (0-87)621-27-74.

CORDOBA 1.9SDi (2004) czarny, klimatyzacja, 4x airbag, alufelgi, ABS, wspomaganie, Ełk, 26.300 zł. 0511-721-939.

CORDOBA SX, 1,8 16V, 135KM, klimatyzacja, wspomaganie, ABS, c.zamek, autoalarm, airbag, Pisz, 9.500 zł. 0513-170-382.

CORDOBA vario, kombi, 1.6 (2000) po liftingu, duży wyświetlacz, elektryka, 12.500 zł. 0504-054-477.

CORDOBA, 1,4 (1997) 90 tys/km, ok.Czyżewa, 8.500 zł. (0-86)275-60-89.

CORDOBA, 1,4 +gaz (1997) granatowy, 147 tys.km, 7.000 zł, Zabłudów. 0607-446-182.

CORDOBA, 1,4 gaz (1996) Sokółka, 6.800 zł. 0604-092-155.

CORDOBA, 1,4B (1997) I wł., Mońki, 9.000 zł do uzg. (0-85)716-25-74.

CORDOBA, 1,4B (2000) stan bdb, B-stok, 14.800 zł do uzg. 0667-080-556.

CORDOBA, 1,4B (2004.XII) szary, 68 tys.km, I wł., serwisowany, gm.Jaświły, 25.800 zł/zamiana na Mercedes C-classe. 0607-678-983.

CORDOBA, 1,9 TDI, (1996) wiśnia metalik, alufelgi, elek.szyby, lusterka, książka serwiswa, B-stok, 11.600 zł. 0506-140-634.

IBIZA (1991), czerwony, 4-drzwiowa, 1.800 zł, Łomża. 0692-882-189.

IBIZA (1995) stan db, Zambrów, 4.500 zł. 0762-716-289.

IBIZA (1998) 1,9TDI, 10.500 zł, Ciechanowiec. 0511-151-097.

IBIZA (1998) 10.000 zł, Grajewo. 0664-774-145.

IBIZA (2003) 1,2, srebrny metalik, 22.500 zł, Bielsk Podl. 0505-061-430.

IBIZA, 1,3 (1994) 100 Tyś/km, Augustów, 4.300 zł. 0692-363-124.

IBIZA, 1,4 (1996) czerwony, 3-drzwi, Suwałki, 6.000 zł. 0511-939-850.

IBIZA, 1,4 gaz (1994) 5-drzwi, Białystok, 3.600 zł. 0697-723-479.

IBIZA, 1,9 TDI, (2001) 5-drzwiowy, komputer, elek., alufelgi, Zambrów, 18.600 zł. 0608-342-463.

LEON (XI.2003) 1,9TDI, 110 KM, czarny, pełne wyposażenie, stan bdb, ok.Siemiatycz, 33.700 zł. 0512-511-612.

LEON 1,9 TDI (2000) 110 kM, niebieski metalik, 190.000 km, 19.900 zł, Kolno, 0600-156-080.

LEON, 1,9TDI (2001) 110KM, niebieski metalik, alugelgi, 4x airbag, e.szyby, kubełkowe fotele, Białystok, 27.000 zł. 0606-618-806.

TOLEDO (1992), 1.9TD, stan bdb, Suwałki, 5.600 zł. 0698-623-677.

TOLEDO (1993) gaz, rozbity tył, blacharskie części zapasowe, gm.Zambrów, 3.000 zł. 0510-602-124.po 16.

TOLEDO (1997) biały, gaz, 7.000 zł. (0-86)473-56-54, 0505-771-281.

TOLEDO (1998), 2.0B, automat, wersja angielska, Ełk, 3.000 zł lub na części. 0606-731-803.

TOLEDO 1,6B (1998) stan bdb, 9.500 zł. (0-85)716-49-00.

TOLEDO 1,8 +gaz (1992) wspomaganie, ciemny metalik, Augustów, 5.900 zł. 0606-948-876.

TOLEDO 1,8 B (1994), st.bdb, ABS, wspomagnie, 6.700 zł lub zamiana, Wys.Maz. 0660-179-579.

TOLEDO 1,8 gaz (1995), klimatyzacja, el.szyby, po kolizji z sarną, do remontu, 4.500 zł, Suwałki. 0692-499-788.

TOLEDO 1.9D (1994), srebrny metalik, c. zamek, wspomaganie, el. szyby, Kętrzyn, 7.500 zł. 0888-767-323.

TOLEDO 1.9TDi 110KM (1995), bordowy, serwisowany, Suwałki, 8.500 zł. 0512-146-466.

TOLEDO II 1,9 TDI (1999) bogata opcja, hak, alufelgi, koła zimowe, 19.500 zł, Augustów. 0793-004-995.

TOLEDO II, 1,9TDI, 110KM, (1999/00) srebrny metalik, pełne wyposażenie, 120 tys.km, serwisowany, Suwałki, 20.900 zł. 0510-984-712.

TOLEDO, (1999) nowy model, 1,6B, pełna opcja, Szumowo, 18.800 zł. 0500-067-359.

TOLEDO, 1,6B +gaz (2001.XII) salonowy, serwisowany, klimatyzacja, elektryka, stan bdb, B-stok, 28.000 zł. 0606-144-991.

TOLEDO, 1,8B+gaz (1991) 2 kpl opon, 25 tys.km, B-stok, 3.800 zł. 0502-622-608, 0515-193-753.

TOLEDO, 1,9 TDI, (2000) B-stok, 27.000 zł. 0692-140-522.

TOLEDO, 1,9 TDI, (2001) klimatyzacja, pełna elek, 110 KM, Rutki, 26.300 zł. 0506-166-294.

TOLEDO, 1,9 TDI, (2002) srebrny metalik, bogate wyposażenie, serwisowany, B-stok, 29.500 zł. 0697-636-398.

TOLEDO, 1,9D (1993) stan bdb, k.Moniek, 4.500 zł. (0-85)738-43-43.

TOLEDO, 1,9D (1995) stan bdb, Sokółka, 6.500 zł. 0600-608-266.

TOLEDO, 1.8+ gaz, 1992, Suwałki, 4.500 zł. 0721-271-235.

TOLEDO, 2,0GT (1993) 139 tys.km, +zimówki, szyberdach, komputer, el.szyby, hak, 5.000 zł, Sokółka. (0-85)711-47-59.

TOLEDO, 2.0, 1993, wiśnia metalik, elektryczne szyby, lusterka, wspomaganie, ABS, szyberdach, Suwałki, 3.500 zł. 0662-085-542.

❑ SEICENTO

(2000) 900, gaz, II wł. srebrny metalik, alarm, 2.kpl. opon, Sokółka, 7.500 zł. 0696-896-585.

(2001) +gaz, I wł., el.szyby, 6.500 zł, Suwałki. 0505-749-381.

0,9 typ 187 ciężarowy, 2-osobowy, (1999) biały, 4 000 zł. (0-86)477-05-29 od8-16.

09, (2000) I wł, gaz, Wys.Maz. 8.000 zł. 0662-072-117.

1,1 (2003) 49 tys.km, st.bdb, I wł., grafitowy, k. Goniądza, 10.000 zł. 0508-348-246.

1,1 B (2004), 46 tys.km, 12.500 zł, Suwałki. 0509-199-833.

1,1 gaz (2001), srebny, st.bdb, 7.500 zł, Białystok. 0505-003-032.

1,1, (2001), g, raioodtwarzacz MP3, opony letnie i zimowe, 7.000 zł. 0606-103-334.

1,1, (2002) do poprawek, stan db, gm.Sztabin, 5.500 zł. 0888-390-053.

1,1B +gaz (2003) Sokółka, 9.000 zł. 0503-010-591.

1,1MPI (2004) 9.500 zł, Łapy. 0666-830-737.

1100 (2003) 54 tys/km, srebrny metalik, Łapy, 9.200 zł. 0513-986-975.

1100 (2003) stan bdb, 8.900 zł, Łapy. 0604-366-393.

1100, Van, gaz (2003) Suwałki, 7.200 zł.do neg. 0501-188-200.

899 Young, B+gaz (2000), 6.500 zł. 0792-818-280.

900 (1998) stan bdb, srebrny, 5.800 zł. (0-85)715-55-17 po 18.

900 (1999) 91tys/km, koła zimowe, ok.Augustowa, 6.500 zł.lub zamienię na Lanos, Siena, Felicia, stan bdb, gaz. 0516-053-975.

900 (1999) alarm, +zimówki, radio, niebieski metalik, 5.500 zł, k.Augustowa. 0501-069-139.

900 (1999) Suwałki, 6.000 zł. 0606-697-722.

900 (2000), bordowy metalik, st.bdb, 6.700 zł, Białystok. 0783-333-299.

900 (2000/2001), I wł., Wys.Maz. 7.600 zł. 0604-639-226..

900 B (1999) 85 tys. km, stan db, serwisowany, I wł., 6.900 zł, B-stok. 0661-745-144.

❑ SKODA

120L (1989) stan bdb, ważne opłaty, 1.000 zł. (0-85)716-93-86, 0506-284-165.

FABIA (2002) 1,4, zielony metalik, Łomża, 18.000 zł. 0501-287-121.

FABIA 1.4mpi (2001) 75 tys.km, złoty metalik, wspomaganie, poduszka, alarm, +c.zamek, 18.000 zł. 0500-016-300, (0-85)746-32-93.

FABIA kombi 1,9SDI (2004) szary metalik, stan idealny, poduszki, ABS, wspomaganie, 23.000 zł, Łapy, 0510-752-823.

FABIA, 1,1 12V (2005) I wł., 40 tys.km, salonowy, serwisowany, bezwypadkowy, 25.500 zł, k.B-stoku. 0503-071-104.

FABIA, 1,4 (2001) srebrny metalik, 85 tys/km, Białystok, 16.500 zł. 0515-197-254.

FABIA, 1,4 (2002) 93 Tyś/km. Boguty, 17.500 zł. 0507-743-889.

FABIA, 1,4 MPI, (2000/01) srebrny metalik, pełne wyposażenie, serwisowany, klimatyzacja, Suwałki, 15.900 zł. 0510-984-712.

FABIA, 1,9 SDI, (2000) klimatyzacja, elek.szyby, lusterka, wspomaganie, abs, Łomża, 21.500 zł. 0505-879-898.

FABIA, 1,9 TDI, (2005) salon, B-stok, 26.900 zł. 0604-635-728.

FABIA, komfort, 1,4 gaz (2001) I-wł., Puńsk, 16.700 zł. 0661-071-193.

FAVORIT (1991) wiśniowy, sprawny, Suwałki, 1.000 zł. 0721-271-210.

FAVORIT (1992) stan bdb, Poświętne, 2.100 zł. 0721-129-940.

FAVORIT 1,3, st.db, ważne opłaty, sprawny technicznie, ok.Gib, 1.000 zł/do uzg. (0-87)516-56-85.

FAVORIT, 1,3 (1991) gm.Brańsk, 1.000 zł. (0-85)737-78-16.

FELICIA (1996) gaz, 5.300 zł. (0-86)270-61-77.

FELICIA (2000) 1,3 gaz, kombi, biały,
223tys.km,opony zimowe, 6.000 zł. 0504-054-055, (0-85)651-16-79.

FELICIA 1,3 B (1997)I wł., kombi, 5.200 zł, Ełk. 0502-409-463.

FELICIA 1,6 +gaz (1998) wspomaganie, c.zamek, metalik, 8.300 zł, Białystok. 0606-144-991.

FELICIA 1.3MPi +gaz (1997), alarm, c. zamek, halogeny, kombi, Ełk, 4.200 zł do neg. 0509-319-610.

FELICIA kombi (1999/2000), biały, 1.3+gaz, stan bdb, nie wymaga wkładu finansowego, Grajewo, 7.500 zł. 0660-946-197.

FELICIA, 1,3 (1996) czerwony, stan bdb, Ciechaniowiec, 6.200 zł. 0504-346-641.

FELICIA, 1,3 +gaz (1997) czerwona, Szepietowo, 5.700 zł. 0698-943-432.

FELICIA, 1,3 +gaz (1998) salonowa, 7.200 zł, B-stok. 0501-456-832, (0-85)740-09-17.

FELICIA, 1,3 +gaz, (2000) kombi, stan bdb, B-stok, 7.500 zł. 0503-830-122.

FELICIA, 1,3 MTI, B +gaz, (1997) 170 Tyś/km, Ostrołęka, 3.500 zł. 0694-359-442.

FELICIA, 1,3B +gaz (1997) hak, ok. Łap, 5.800 zł. (0-85)650-15-89.

FELICIA, 1,3B+gaz, granatowy, stan bdb, B-stok, 6.600 zł. 0606-908-778.

FELICIA, 1.6 (1999) 64 tys.km, po wypadku, Suwałki, 3.000 zł. 0508-097-560.

FELICJA (1997) 1.3B, gaz, I wł. salonowa, bezwyupadkowa, garażowana, st. bdb. B-stok, 6.500 zł. 0503-071-104.

FORMAN (1993) gaz, hak, stan db, 2.000 zł. 0696-969-795.

OCTAVIA (1997/1998) 1.6B, 96.000km, st. bdb. elektryka, wiśnia metalik, alufelgi, Zambrów, 14.900 zł. 0501-546-320.

OCTAVIA (1998) 1,9TDI, książka serwisowa, pełna elektryka, stan db, Białystok, 17.800 zł. 0508-061-001.

OCTAVIA (2000) 1,6, I wł., srebrna, 18.900 zł, B-stok. 0602-665-399, (0-85)661-78-27.

OCTAVIA (2000) 1,9 TDI, srebrny metalik, komputer, c.zamek, ABS, Suwałki, 21.500 zł. 0694-341-045.

OCTAVIA (2000) 1.9TDI, hatchback, serwisowana, st. bdb. Wys. Maz. 21.900 zł. 0506-544-710.

OCTAVIA (2004) 1.9TDI, st. bdb. salonowa, Boguty, 35.000 zł. zamiana, (0-86)478-24-56.

OCTAVIA (2004) 1,9TDI, wyposażenie, klimatronik, elektryka, komputer, airbag, c.zamek, Kolno, 31.000 zł. 0692-578-585.

OCTAVIA 1,6 (1998) elektryka, tuning, czujnik cofania, salonowa, serwisowana, zimówki, 16.500 zł, ok. Grajewa. 0691-776-288.

OCTAVIA 1,6 GLX +gaz (1998) salon, bezwypadkowa, 14.900 zł. 0693-729-330.

OCTAVIA 1,9 TDI (2000) kombi, alarm, komputer, ABS, hak, 18.500 zł do uzg. Białystok. 0502-231-815.

OCTAVIA 1,9 TDI (2002) hatchback, czarny metalik, klimatronik, podgrzewane fotele, serwisowana, Suwałki, 25.900 zł. 0515-535-704.

OCTAVIA kombi 1.9TDi (2000), salonowy, Sokołów Podlaski, 19.900 zł. 0509-712-641.

OCTAVIA, 1,6 (1998) elek.szyby, lusterka, alarm, c.zamek, ok.Grajewa, 15.900 zł. 0665-583-808.

OCTAVIA, 1,6 B, (1997/98) 96 Tyś/km, pełna elek, stan bdb, Zambrów, 14.900 zł. 0501-546-320.

OCTAVIA, 1,6 B, (1999) zielony, Giżycko, 16.500 zł. 0608-534-615.

OCTAVIA, 1,9 TDI, (1999) Mońki, 23.000 zł lub zamiana na BMW 5, 2,5 TDI. 0506-430-713.

OCTAVIA, 1,9 TDI, (2001) zielony metalik, Giżycko, 22.000 zł. 0608-534-615.

OCTAVIA, 1,9D (2006) sedan, salonowy, gwarancja, bezwypadkowy, Białystok, 47.900 zł. (0-85)652-67-07, 0602-225-629.

OCTAVIA, 1,9TDI (1998) hatchback, 185tys/km, e.szyby, podgrzewane siedzenia, alufelgi, domykanie szyb, Augustów, 19.500 zł. 0600-989-542.

OCTAVIA, 1,9TDI (1999) 110 KM, hatchback, grafitowy metalik, bogata opcja, serwisowany, alufelgi, Suwałki, 19.500 zł. 0515-535-704.

OCTAVIA, 1,9TDI (2001) wersja Lauren&Clement, skóra, nawigacja, 4xPP, B-stok, 27.500 zł. 0696-465-775.

OCTAVIA, 1.9 TDI (2004) salonowa, możliwość wymiany na części, 35.000zł, gm.Ciechanowiec, 0507-743-889.

OCTAVIA, kombi (2000) 1,9TDI, kliamtyzacja, poduszki, elektryka, wspomaganie, 20.000 zł, B-stok. 0509-712-641.

OCTAVIA, TDI (1999) serwisowany, salonowy, Białystok, 18.300 zł. 0606-127-309.

SKODA Fabia 1.9 TDI, 101KM, kombi, (2004.XII), 29.900,-. 0604-440-399.

SKODA Fabia 1.9TDI, (2001), wyposażenie. 19.500,-. 0607-854-317

❑ STAR

1142 (1991) kabina (1997) stan db, 13-paletowy, 10.000 zł, B-stok. (0-85)676-30-90, 0606-491-936.

1142 I(1996), przyczepa (1996), st.db, Białystok, 20.000 zł. 0505-121-262.

1142, B-stok, 14.000 zł. (0-85)663-28-73.

1142, plandeka, Hajnówka, 500 zł. 0504-169-853.

1142, T (1996) skrzyniowy, ok.Ełku, 9.500 zł. 0509-652-633.

200 (1989) stan db, Rutki, 8.500 zł. 0502-090-288.

200 wywrot (1990) Sokoły, 8.900 zł. 0888-033-089.

200, (1988) chłodnia, w całości lub na części, Knyszyn, 3.800 zł. 0694-295-652.

200, (1988) w całości lub na części, ok.Łomży, 4.700 zł. 0692-940-999.

200, podnośnik koszowy (1987) Białystok, 11.000 zł. (0-85)732-04-73.po 20.

200, trzy stronny wywrot, stan db, Łapy, 10.500 zł. (0-85)715-26-69, 0504-097-303.

244 (1984) Białystok, 5.500 zł. (0-85)732-04-73. po 20.

742 (1995) skrzynia aluminiowa, nowe opony, 6.500 zł, Suwałki, 0515-923-679.

742, (1997) 14.700 zł, Augustów. 0660-949-354.

742, (1997) skrzynia 3,5 t, 9.000 zl. (0-29)764-74-74.

❑ SUBARU

FORESTER 2,5 (2007), manualna skrzynia, pełna opcja, 69.000 zł. 0508-145-996..

FORESTER 2.5 (2008), 19 tys. km, ok. Suwałk, 85.000 zł. 0661-236-285.

❑ SUZUKI

ALTO (2004), 5-drzwiowy, bogate wyposaenie, Olecko, 15.500 zł. (0-87)730-55-56.

BALENO, 1,9TD (2000) kombi, klimatyzacja, el.szyby, lusterka, ciemna zieleń, B-stok, 9.800 zł. 0602-337-987.

BANDIT 600, 2004, 30000 km, rok w kraju, gotowy do sezonu, 12.000 zł. 0509-160-950.

MARUTI (1992) 800, 1.200 zł, Kuźnica B-stocka. 0660-980-166.

SAMURAI, 1,3 (1987) zielony, gm.Zbójna, 4.800 zł. 0604-699-969.

SAMURAI, 1,4 (1989) stan db, ok.Bielska Podlaskiego, 9.000 zł. 0517-805-103.

SUZUKI Jymni 1.4, benzyna (2007), 39.000,-. 0793-493-330.

SWIFT (1995), 1.3B +gaz, Olecko, 3.800 zł. 0507-507-589.

VITARA 1.6B 16V (1996), zarejestrowany, Węgorzewo, 14.500 zł. 0698-716-692.

VITARA 2.0HDi (2002), stan bdb, bogata wersja, 4-drzwiowy, sztywny dach, 36.000 zł. 0501-312-908.

VITARA cabrio 1,6 +gaz (1992) 6.800 zł lub zamiana na diesla, ok. Zambrowa, 0506-394-247.

VITARA, 1,6 +gaz, (1989) czarny, wspomaganie, e.szyby, e.lusterka, Suwalki, 7.700 zł. 0602-598-915.

❑ TOYOTA

4RUNNER IV, 4x4, jeep, 3,0 +gaz (1991) stan bdb, Ełk, 13.000 zł. 0515-448-113.

AVALON kls, zarejestrowana, 3,5, 226KM, pełna opcja, 70.000 zł. 0885-799-504.

AVALON XLS, (2005) groszek, 60tys.km, Białystok, 70.000 zł. (0-85)738-03-91.

AVALON, 2,9B (1995/96) stan bdb, pełna opcja, bez skóry, Brańsk, 25.000 zł. 0608-304-336.

AVENSIS (1998) 2.0D, hatchback, srebrna, 172.000km, B-stok, 17.500 zł. 0886-222-807, 0791-474-657.

AVENSIS (1998) 2,0TD, zielony metalik, elektryka, klimatyzacja, c.zamek, Łapy, 15.900 zł. 0505-046-300.

AVENSIS (2000) 2.0d4d, kombi, el. srebrny metalik, klimatyzacja, B-stok, 21.500 zł. 0792-291-083.

AVENSIS (2000) B, Brańsk, 17.000 zł. (0-85)737-36-10.

AVENSIS (2001) D, kombi, Brańsk, 27.500 zł. 0606-351-790.

AVENSIS (2001) salon RP, 22.900 zł, B-stok. 0507-871-537.

AVENSIS (2003) 1,8B, sol, serwisowany, 42.900 zł, B-stok. 0601-616-116.

AVENSIS (2003) 1.8B, gaz, sol, srebrny metalik, B-stok, 46.300 zł. 0792-366-878, (0-85)662-17-00.

AVENSIS (2004) 1,6 16V, salonowy, 41.000 zł lub zamienię, Sokołów Podl. 0501-328-434.

AVENSIS (2004), 1.6 16V, salonowy, czerwony, bogate wyposaenie, Sokołów Podlaski, 41.000 zł lub zamiana. 0501-328-434.

AVENSIS (2005) 2.0D, kombi, bogate wyposażenie, Ostrołęka, 38.000 zł. 51.000 zł. 0694-359-442.

AVENSIS 2,0 TD (1998) kombi, zielony metalik, bogate wyposażenie, stan bdb, 16.800 zł, Białystok, 0696-072-173.

AVENSIS 2.0TDSL hatchback (1999), srebrny metalik, klimatyzacja, welurowa tapicerka, elektryka, Ełk, 21.200 zł. 0668-435-643.

AVENSIS D4D (2002) srebrny, klimatyzacja, alufelgi, 4 poduszki, 28.500 zł, ZAmbrów, 0604-585-742.

AVENSIS DCAT 2,2d (2007) 180 KM, 9.000km,nawigacja, stan idealny, kombi, 92.500 zł, Ostrów Mazowiecka. 0600-876-731.

AVENSIS Verso (2002) klimatyzacja, e.szyby, 7-osobowa, 32.900 zł. Białystok, 0504-494-002.

AVENSIS, 1,6 (1999) czarny metalik, pełne wyposażenie, serwisowany, stan bdb, 230Tyś/km, B-stok, 17.000 zł. 0609-466-652.

AVENSIS, 1,6 (2004) salon, nowy model, B-stok, 35.900 zł. 0604-635-728.

AVENSIS, 1,6 B, (2000) 16.000 zł. (0-85)737-36-10.

AVENSIS, 2,0 (1998) salonowy, klimatyzacja, c.zamek, e.szyby, ABS, Dobrzyniewo, 15.900 zł. 0696-087-866.

AVENSIS, 2,0 TD, (1999) klimatyzacja, elek.szyby, sedan, czarny metalik, alufelgi, CD, 18.700 zł. 0501-583-596..

AVENSIS, 2,0D (2000) 170 tys.km, stan bdb, srebrny metalik, ok.Czyżewa, 24.000 zł. 0664-742-009.

AVENSIS, 2.0 D4D (2000) klimatyzacja, 178 tys.km, Siemiatycze, 17.700 zł. 0506-991-654.

CAMRY (1994) 3,0B, gaz, kombi, st. db. 8.700 zł. 0505-512-062..

AUTO-SZYBY
B-stok, ul. Kruczkowskiego 7
tel. (085) 651-32-209,
(085) 652-71-77,
600 44 86 86
■ sprzedaż ■ montaż ■ naprawa
■ przyciemnianie
TIR-AUTOBUSY-OSOBOWE

CAMRY (2005) automat, stan idealny, Wys.Maz., 63.000 zł. 0662-149-977.

CAMRY 2,4 B (2007), pełna opcja, 11.000 mil, Łomża, 69.900 zł/do uzg. 0500-254-297.

CAMRY 3,5 b (2007) automat, pełne wyposażenie, 30.000km, srebrny metalik, 76.000 zł. (0-85)650-14-63 po 20.

CAMRY, 2,4B (2003) automat, złoty metalik, pełna opcja, bez skóry, B-stok, 37.000 zł. 0501-503-919.

CARINA E (1993) 1,6 16V wspomaganie, el.szyby, c.zamek, hak , radio tel, 7.700 zł. 0604-948-950.

CARINA XLI 1,6 16 V (1994), 2.500 zł, Kolno. (0-86)278-44-11.

CELICA (1996) 2.0, 176KM, klimatyzacja, orginał, 18.800 zł. 0508-145-996..

CELICA 1,6 gaz (1995), st.db, 6.000 zł lub zamian na większy, Białystok. 0600-697-437.

COROLLA (1993), 1.3, c. zamek, alufelgi, nowe opony, +kpl. kół zimowych, Ełk, 6.500 zł. 0514-958-272.

COROLLA (1998) 1,4, czerwony, wspomaganie, c.zamek, 116 tys.km, 11.900 zł, Kolno. 0889-077-013.

COROLLA (2000) 1.4B 76.000km, bezwypadkowe, st. bdb. alufelgi, PP, c.zamek, immoblilizer, Hajnówka, 23.800 zł. 0501-142-340.

COROLLA (2001/2002) 2.0D4D, Hajnówka, 22.700 zł. 0507-205-462.

COROLLA (2007) D, pełna opcja, idealna, Zambrów, 49.900 zł. 0889-130-695.

COROLLA 1,3 +gaz (1994) kombi, 6.700 zł, Trzcianne. 0607-275-450.

COROLLA 1,3 XLI Liftback (1993) Białystok, 5.800 zł. 0503-511-042.

COROLLA 1,4 +gaz (1998) sedan, ABS, poduszki, 9.500 zł, Sokółka. 0510-279-442.

COROLLA 1,4 B (1998), 13.900 zł, Białystok. 0602-406-468.

COROLLA 1,4 gaz (1998), sedan, ABS, poduszki, 9.800 zł, Sokółka. 0508-229-850.

COROLLA 1,4 WTi (2003) kombi, srebrny metalik, klimatyzacja, elektryka, ABS, 24.700 zł. 0501-583-596..

COROLLA 1,8 B (2005), sedan, 40.000 zł, Bioałystok. 0604-976-146.

COROLLA 1.3B (1993), mały przebieg, Olecko, 10.800 zł. (0-87)523-01-00.

COROLLA 2,0D (2005) Białystok, 42.000 zł. 0669-996-800.

COROLLA 2.0 D4D(2002) sedan, biały, serwis, salon, ele.szyby i lusterka, 2xairbag,CD, przyciemnione szyby, 29.500 zł. 0604-434-682.

COROLLA D4D (2003) wersia Sol, klimatronik, elektryka, kombi, srebrny metalik, Łapy, 29.700 zł. 0501-583-596.

COROLLA S, wersja USA (2007) Mońki, 48.000 zł. (0-85)716-50-25.

COROLLA, (2002) 2,0 D4D, elek, szyby, lusterka, 4xpoduszka, abs, wspomaganie, B-stok, 27.500 zł. 0500-280-431.

COROLLA, 1,3 16V (1997) 5-drzwi, c.zamek, alarm, hak, opony zimowe, Białystok, 8.900 zł. 0691-393-545.

COROLLA, 1,4 (1998) stan bdb, ok.Białegostoku, 14.000 zł. 0606-460-037.

COROLLA, 1,4B (1993) 5.200 zł, Szumowo. 0513-408-111.

COROLLA, 1,8 B, (2006) B-stok, 39.000 zł. 0508-879-570.

COROLLA, 1,9D (2000) 5-drzwiowy, ciemna zieleń, 193 tys.km, Drohiczyn, 19.500 zł. 0698-142-244.

COROLLA, 2,0 TDI, (1998) kombi, srebrny metalik, stan bdb, Suchowola, 11.900 zł. 0662-538-547.

COROLLA, 2,0D4D (2002) ciemny granat, klimatyzacja, elektryka, Białystok, 29.200 zł. 0513-285-782.

COROLLA, 2,0D4D (2005) grafitowy, pełna opcja bez skóry, 43.000 zł, Zambrów. 0606-365-658.

COROLLA, sedan (1997) I wł., metalik, 10.500 zł, B-stok. 0608-125-365.

HIACE, 2,4D (1996) salonowy, II wł., 212 tys.km, stan bdb, ok.Siedlec, 17.000 zł. (0-25)633-09-19.

LEXUS RX330 AWD (2006) pełne wyposażenie, 42 tys/km, piasek pustyni, Nowe Piekuty, 140.000 zł. 0664-738-015.

MATRIX XR 1,8L (2006) klimatyzacja, pełna
elektryka, automat, Wys.Maz, 45.000 zł. 0693-461-929.

RAF 4-Suw, 2,4B, automat (2007) Rajgród, 68.000 zł. (0-86)272-15-25.

RAF IV (2004) D, pełne wyposażenie, Białystok, 46.800 zł. 0504-494-002.

RAF IV D4D (2006) 30 tys.km, czarny metalik, pełne wyposażenie, stan idealny, 74.500 zł, Szepietowo, 0507-960-008.

RAV IV (2003) 2.0D4D, 140.000km, Ostrołęka, 52.000 zł. 0500-389-689.

ROLLA 1,4 D4D (2006), 5-drzwiowy, 49.500 zł. 0500-100-099.

SIENA, 3,3 WTi, (2005)7-osobowy, 19 tys.km, stan bdb, 69.000 zł. 0508-145-996..

TOYOTA Avensis 2.2 DCat, (11.2006), combi, 18.000km, 66.500,-. brutto. 0602-591-457, 0602-557-199.

YARIS (2007), 1.5B, srebrny, Ełk, 35.000 zł do neg. 0516-700-797.

YARIS (2008) 1.4 D4D, automat, klimatyzacja, B-stok, 41.900 zł. 0514-624-708.

YARIS 1,0 B (1999), poduszki, ABS, wspomaganie, granatowy metalik, kpl.opon zimowych, 18.500 zł, Białystok. 0510-025-601.

YARIS 1,0 B (2001), 5-drzwiowy, st.bdb, salonowy, serwisowany, 16.500 zł, Białystok. 0511-986-666.

YARIS 1,0 B (2002), 5-drzwiowy, 61.500 km, I wł., 22.000 zł, Białystok. 0603-947-560.

YARIS 1,3 B (2004), 22.900 zł, Białystok. 0508-321-301.

YARIS, (2003/04) 1,4 D, abs, wspomaganie, 2xpoduszka, B-stok, 25.500 zł. (0-85)654-13-87, po 18.

YARIS, (2004) D4D, stan bdb, Zambrów, 30.000 zł do uzg. 0606-830-039.

YARIS, 1,0 (1999) salonowy, 5-drzwiowy, czerwony, I wł., 17.500 zł, Czarna B-stocka. (0-85)710-14-32, 0691-393-586.

YARIS, 1,4D (2002) B-stok, 21.900 zł. 0519-816-714.

YARIS, 4d4 (2005) 5-drzwiowa, 33.500 zł, Sokołów Podl. 0606-550-489.

YARIS, verso, 1,3 (2000) 58 Tyś/km, stan bdb, gm.Boguty, 22.000 zł. 0501-328-744.

❑ TRABANT

POLO, kombi, 1,1B +gaz (1991) stan bdb, Wołomin, 1.200 zł. 0509-379-491.

❑ UAZ

469, B, (1979) stan bdb, B-stok, 4.500 zł. 0509-403-261.

469B, gaz (1984) po kapitalnym remoncie, +części, ok.Augustowa, 5.500 zł. 0781-175-316.

469B, uszkodzony, B-stok, 2.400 zł. 0503-337-451.

❑ VOLKSWAGEN

A4 1.9 TDI, sedan (1997) bordo met., klimatronik, elektryka, alufelgi, stan bdb, 20.800 zł. 0791-169-422.

BEETLE 1,8 (2000) 25.000 zł, Goniądz. 0605-683-538.

BORA (1999) 1,9Tdi, 116KM, 6-biegowa, bogate wyposaenie, 22.900 zł. 0505-606-160..

BORA (2000) 1,9TDI, granatowy metalik, 4xairbag, klimatyzacja, elektryka, 24.300 zł/do uzg, Ostrów Maz. 0698-723-752.

BORA (2000) 1,9TDi, klimatyzacja, granat metalik, pełna elektryka, stan bdb, serwisowany, Białystok, 25.000 zł. 0508-061-001.

BORA (2000) 1.9SDI, klimatyzacja, 23.500 zł. 0500-100-099..

BORA (2001) szary metalik, klimatyzacja, 4xairbag, el.szyby, ABS, wspomaganie, c.zamek, 23.300 zł, Zambrów. 0507-626-482.

BORA 1,9 TDI (2000), kombi, ABS, klimatyzacja, elektryka, alufelgi, 22.800 zł, Siemiatycze. 0506-187-647.

BORA 1,9 TDI, 130 KM, czarny metalik, 34.300 zł. 0506-110-857..

BORA 1.6B (1998.12), zarejestrowany, niebieski, dobrze wyposaony, Olecko, 20.000 zł. 0666-086-014.

BORA 1.9 TD, 115KM, (2000), 23.200,-. 0504-155-250, (058)711-26-52.

BORA 1.9TDi (2001), pełna opcja, klimatronic, czarna perła metalik, bezwypadkowy, alufelgi, radiomagenetofon, 30.000 zł. 0505-046-225.

BORA, 1,6 B, (2003) czarny, 35 Tyś/km, 30.600 zł. (0-85)737-57-75, 0606-651-571..

BORA, 1,9 TDI, (1999) 116 KM, bogata wersja, 23.900 zł. 0505-606-160..

BORA, 1,9 TDI, (1999) klimatyzacja, pełna elek, srebrny, Zambrów, 18.900 zł. 0608-342-463.

BORA, 1,9TDI (1999) bordowy, 90 tys. km, serwisowany, klimatyzacja, B-stok, 21.500 zł.lub zamienię. 0880-272-625.

BORA, 1,9TDI (2000) 115 Km, 6-biegowy, gm.tykocin, 24.000 zł. (0-85)718-14-82.

BORA, 1,9TDI (2001) 110 KM, sedan, stan bdb, ok. Wys.Maz., 25.800 zł. 0508-641-250.

BORA, 1,9TDI, 110KM (2002) bogate wyposażenie, Zambrów, 29.500 zł. 0515-708-545.

BORA, 2,8B (1999) ok.Suchowoli, 21.000 zł. 0506-869-026.

CADDY 1,9 TDI 105 KM, 112.000 km (XII 2004) serwisowany, 31.500 zł, Białystok. 0602-425-814, 0692-373-758.

CADDY, (1996) Zambrów, 7.000 zł. 0606-830-039.

CADDY, 1,4 gaz (1998) gm.Tykocin, 6.500 zł. (0-85)718-14-82.

CARAVELA T4 2.4D (1995), ABS, 2x airbag, ok. Suwałk, 18.000 zł. 0503-856-379.

CARAVELLE (2000) 2,5TDI, 33.000 zł, Augustów. 0608-685-855.

CARAVELLE 2,4D, (1996), 9-osób, nowy model, stan bdb, Ełk, 29.500 zł. 0602-678-180.

CORRADO, 1,8B 16V (1991) stan db, Augustów, 7.500 zł. 0609-229-308.

GOLF 1,6 gaz (1997), szyberdach, poduszki, c.zamek, radio, hak, 12.500 zł, Grajewo. (0-86)272-45-36, 0504-055-254.

GOLF (1993) stan bdb, bogate wyposażenie, Łapy, 9.200 zł.lub zamienię. (0-85)715-29-32.

GOLF (1995) 1.9D, 2xPP, ABS, granat metalik, B-stok, 6.600 zł. 0663-499-407.

GOLF (1998), 14.000 zł. 0505-098-002, 0790-462-288.

GOLF (1999) 1,9TDI, Ostrów Mazowiecka, 23.200 zł. 0604-287-860.

GOLF (2003) srebrny, serwisowany, I-wł., pełne wyposażenie, Ostrów Mazowiecka, 29.000 zł. 0662-206-140.

GOLF 1,6 B, (1997) 157tys.km, 10.500 zł. (0-85)833-17-41.

GOLF 1.6 (1994), 5-drzwiowy, wiśnia metalik, airbag, c. zamek, szyberdach, wspomaganie, Ełk, 7.500 zł. 0500-694-471.

GOLF 1.9TDi (1996), 2x airbag, ABS, c. zamek, wspomaganie, szyberdach, radioodtwarzacz, Ełk, 11.900 zł. 0602-137-015.

GOLF 1.9TDi (1999/2000), klimatyzacja, szyberdach, wspomaganie, 4x airbag, elektryka, hak, Ełk, 22.500 zł. 0698-506-639.

GOLF 1.9TDi (2000), 134 tys.km, zarejestrowany, el. szyby, lusterka, szyberdach, pełna dokumentacja, 22.900 zł. 0502-182-668.

GOLF 3 1,4 (1993) st.bdb, Białystok, 7.200 zł. 0508-770-746.

GOLF 3 1,9D (1994) kombi, Białystok, 8.000 zł. 0515-172-926.

GOLF GT, 1,9TDI (1997) klimatyzacja, e.szyby, ABS, koła zimowe, czarny, 13.000 zł.lub zamienię na Vana. 0608-249-510.

GOLF I (1982) 1.6D, st. bdb, nowe opony, Grajewo, 2.600 zł. 0508-317-740.

GOLF I, 1,6 B +gaz, (1982) gm.Ełk, 1.200 zł. 0517-666-173.

GOLF I, 1,6 D, (1982) 4-drzwi, czerwony, stan db, Bielsk Podlaski, 1.000 zł. 0608-763-203.

GOLF II (1984) 1,3B, na części, jeżdzący, ok.Grajewa, 500 zł. 0510-279-620.

GOLF II (1984) 1.6D w całości lub na części, Janów, 800 zł. 0508-980-859.

GOLF II (1988) 1.6B, gaz, st. db. Dabrowa Bł. 2.900 zł. 0603-484-747.

GOLF II (1989) 3-drzwiowy, alufelgi, hak, Gołdap, 4.500 zł. do uzg. 0606-471-607.

GOLF II (1989) stan db, 3.000 zł, gm.Zambrów. 0609-393-607.

GOLF II (1990) 1.3B, 2-drzwiowy, Augustów, 2.300 zł. 0509-285-599.

GOLF II (1990) 1.6B, c.zamek, wspomaganie kierownicy, szyberdach, automatyczna skrzynia biegów, 3.400 zł. (0-87)643-01-37, 0503-565-139.

GOLF II (1990) GT, 1,8 +gaz, 3.000 zł, B-stok. 0668-043-497.

GOLF II (1990) szyberdach, ABS, 1.8B, sprowadzony, Dąbrowa Białostocka, 2.600 zł. 0501-980-326.

GOLF II (1991) 1,8GT, Dąbrowa Białostocka, 4.500 zł.do neg. 0609-051-677.

GOLF II (1992), 1.6TD, 5-drzwiowy, ok. Suwałk, 5.300 zł. 0603-639-952.

GOLF II (1995) Augustów, 1.000 zł. 0667-086-919.

GOLF II 1,6D (1987) czerwony, 3-drzwiowy, głowica do remontu, Suwałki, 2.000 zł/do uzg.
(0-87)563-81-03.

GOLF II 1,8 b +gaz (1991) stan bdb, 2.800 zł, gm. Poświętne. 0885-525-423.

GOLF II 1.6D (1990/1996), szerokie zderzaki, czerwony, 3-drzwiowy, stan bdb, ok. raczek, 3.900 zł. 0691-845-223.

GOLF II, (1989), gaz, 700zł., gm. Suwałki, 0516-407-630.

GOLF II, 1,3 B (1992) czarny, gm.Sztabin, 1.000 zł do uzg. (0-87)641-41-50.

GOLF II, 1,3 gaz, (1989) Wys.Maz. 2.000 zł. 0518-504-467.

GOLF II, 1,3B (1989) 93 tys.km, złoty metalik, Stawiski, 2.500 zł. 0696-662-093.

GOLF II, 1,3B (1991) ok.Dąrowy Białostockiej, 4.000 zł. 0504-632-918.

GOLF II, 1,6 B, (1991) Brańsk, 3.200 zł. 0513-183-545.

GOLF II, 1,6 D, (1990/96) 3-drzwi, czerony, stan bdb, Raczki, 3.900 zł. 0691-845-223.

GOLF II, 1,6 gaz, (1990) 3-drzwi, stan db, Zambrów, 2.300 zł. 0661-636-633.

GOLF II, 1,6 TD, (1991) 4-drzwi, stan bdb, B-stok, 5.000 zł. 0604-309-204.

GOLF II, 1,6 TD, (1991) czerwony, stan db, Hajnówka, 2.800 zl lub zamiana. 0507-131-212.

GOLF II, 1,6B +gaz (1990) B-stok, 1.600 zł. 0603-883-507.

GOLF II, 1,6D (1986) hak, Suwałki, 2.200 zł. 0506-043-358.

GOLF II, 1,6D (1991) czarny, 5-drzwiowy, 240 tys.km, 4.500 zł, gm.Drohiczyn. 0600-950-633.

GOLF II, 1,8 (1991) wspomaganie, c.zamek, szerokie zderzaki, siedzenia kubełkowe, Suwałki, 4.200 zł. 0606-955-291.

GOLF II, 1,8GTI (19900 skóra, c.zamek, szerokie zderzaki, 3.600 zł, Sokółka. 0515-448-339.

GOLF III 1,6 gaz (1995), biały, 5-drzwiowy, immobiliser, szyberdach, st.bdb, 5.500 zł, Łomża. 0501-673-705.

GOLF III (1992) 1.9D, 5-drzwiowy, szyberdach, st. bdb. Suwałki, 7.900 zł. 0500-776-334.

GOLF III (1992) 1,4, 5-drzwi, czarny, stan bdb, Suwałki, 6.800 zł. 0504-396-182.

GOLF III (1992) 1,4b alufelgi, sportowy wydech, lampy tuning, 3-drzwiowy, stan bdb, 5.000 zł. 0505-641-706.

GOLF III (1992) 1.9 TD, c.zamek, wspomaganie, e.lusterka, 8.000 zł. 0501-440-885.

GOLF III (1992), 1.9GTD, Ełk, 6.500 zł. 0512-443-258.

GOLF III (1993) 1.6B, gaz, 5-drzwiowy, granat, st. bdb. Zambrów, 7.000 zł. 0692-787-266.

GOLF III (1993) 1.9TDI, kombi, Suwałki, 8.000 zł. 0667-994-153.

GOLF III (1993) gaz, Klukowo, 5.500 zł. 0517-290-981.

GOLF III (1993) TD, st. bdb. 8.500 zł. 0506-712-185.

GOLF III (1994) 1,9TDI, el.szyberdach, 8.000 zł, k.Suwałk. 0509-782-095.

GOLF III (1994) e.szyberdach, c.zamek, ok.Łomży, 6.200 zł. (0-86)473-83-56 po 20.

GOLF III (1994), 1.9TDi, 5-drzwiowy, śliwkowy, alufelgi 15", c.zamek, szyberdach, hak, Ełk, 10.000 zł. 0501-450-990.

GOLF III (1995) 1.8B, kombi, 90 KM, bordo, bogate wyposażenie, st.bdb. B-stok, 7.300 zł. 0790-324-705.

GOLF III (1995/1996) 1.9TDI, klimatyzacja, elektryka, podgrzewane siedzenia, zielony metalik, Brańsk, 11.500 zł. 0513-567-042.

GOLF III (1995/96) klimatyzacja, pełna elektryka, 11.500 zł, Brańsk. 0513-567-043.

GOLF III (1996), 1.4B, 5-drzwiowy, salonowy, I właściciel, granatowy, Ełk, 7.500 zł. 0602-710-193.

GOLF III (1996), 5-drzwiowy, 1.6B, c. zamek, 2xairbag, szyberdach, alufelgi, Pisz, 6.800 zł. (0-87)423-54-83, 0603-514-628.

GOLF III (1996), zielony metalik, 3-drzwiowy, 1.4, 6.900 zł. 0500-282-157.

GOLF III (1996/1997) 1.4B, elektryka, 2xPP, st. bdb. B-stok, 7.800 zł.0663-499-407.

GOLF III (1997) 1,9TDI, 110 KM, klimatyzacja, Kuźnica, 12.000 zł. 0501-184-469.

GOLF III (1997) D, st. bdb. Łapy, 12.200 zł. 0604-112-454.

GOLF III (1997), 1.9TDi, ABS, szyberdach, wspomaganie, alufelgi, czarny, 205 tys. km, Augustów, 11.500 zł. 0888-473-201.

GOLF III 1,4 (1994) 6.900 zł, Stawiski. 0511-744-169.

GOLF III 1,4 B (1992), 3-drzwiowy, st.db, 4.200 zł, Suwałki. 0507-629-936.

GOLF III 1,6 (1995) 5-drzwiowy, bordowy metalik, pełne wyposażenie, gm.Łomża, 7.500 zł. 0661-916-685.

GOLF III 1,6 +gaz (1993) 7.500 zł, Mońki. 0503-007-248.

GOLF III 1,6B (1997) 9.500 zł. (0-85)716-49-00.

GOLF III 1,8 b (1992) wspomaganie, szyberdach, 3-drzwiowy, 5.600 zł, Suwałki. 0515-923-679.

GOLF III 1,8 B (1992), st.bdb, 5.900 zł/do uzg, Sokółka. 0516-459-838.

GOLF III 1,9 TD (1992), kombi, st.bdb, 6.500 zł, Suwałki. 0507-759-419.

GOLF III 1,9 TD (1993), kombi, 6.500 zł, Suwałki. 0507-759-419.

GOLF III 1,9 TD kombi, czarny metalik, 196.000 km, szyberdach, wspomaganie, c.zamek, 10.800 zł. Zambrów. 0604-585-742.

GOLF III 1,9 TDI (1994) 90KM, el.szyberadach, alufelgi 15', niebieski metalik, 10.900 zł, Zambrów. 0782-868-972.

GOLF III 1,9 TDI (1995), czerwony, 9.800 zł, Sokółka. 0608-233-162.

GOLF III 1,9 TDI (1996) el. szyby, lusterka, szyberdach, c.zamek, 3-drzwiowy, 9.500 zł, ok.Janowa. 0505-040-579.

GOLF III 1,9 TDI (1996), klimatyzacja, 5-drzwiowy, wiśniowy, el.szyby, st.bdb, 13.500 zł, Augustów. 0509-120-696.

GOLF III 1,9D (1997), 5-drzwiowy, c.zamek, alufelgi, st.bdb, 12.800 zł, Łomża. 0668-208-817.

GOLF III 1.4 (1993) czarny, Augustów, 6.000 zł. 0603-227-237.

GOLF III 1.4B (1993), 5-drzwiowy, granatowy, Olecko, 6.900 zł. (0-87)523-01-00.

GOLF III 1.4B, 5-drzwiowy, zielony metalik, (1996), wspomaganie, c. zamek, stan idealny, Augustów, 9.500 zł. 0504-026-376.

GOLF III 1.8B 912994), kombi, granatowy, Olecko, 7.800 zł. (0-87)523-01-00.

GOLF III 1.8B, klimatyzacja, Bon Jovi, wspomaganie, elektryka, Augustów, (1996), 9.500 zł. 0888-473-201.

GOLF III 1.8B, wiśniowy metalik, wspomaganie, c. zamek, elektryka, Augustów, (1994), 8.200 zł. 0504-026-375.

GOLF III 1.9D (1992), alufelgi, szyberdach, wspomaganie, c. zamek, przód Golfa IV, 4.200 zł. 0504-017-488.

GOLF III 1.9T (1994/1995), czerwony, wspomaganie, c. zamek, el. szyberdach, radio, zarejestrowany, Kętrzyn, 8.900 zł. 0608-325-266.

GOLF III 1.9TD (1992), ciemna wiśnia, bezwypadkowy, 3-drzwiowy, Suwałki, 6.500 zł. 0500-505-212.

GOLF III 1.9TDI (1995) Dąbrowa Bł. 10.500 zł. 785-953-904.

GOLF III 1.9TDi, czarny metalik, alufelgi, (1997), wspomaganie, alufelgi, stan idealny, Augustów, 10.900 zł. 0888-473-201.

GOLF III 110 KM, 1,9 TDI (1996) 8.000 zł, ok. Jedwabnego.
(0-86)217-22-81.

GOLF III kombi 1.9D (1994), 180 tys. km, granatowy, elektryka, stan idealny, 9.900 zł. 0606-887-527.

GOLF III kombi 1.9TDi (1995), alufelgi, c. zamek, 2x airbag, el. lusterka, Pisz, 11.900 zł. 0504-340-000.

GOLF III kombi 1.9TDi (1995), zarejestrowany, wspomaganie, relingi, roleta, granatowy metalik, ok. Łomy,9.900 zł. 0512-660-261.

GOLF III kombi 1.9TDi (1996), Augustów, 11.200 zł. (0-87)644-64-36 po południu.

GOLF III, (1995) 1,6 B, granat, wyposażony, zadbany, bezwypadkowy, Suwalki, 9.600 zł. 0512-458-127.

GOLF III, 1,4 (1994) czarny metalik, stan bdb, Suwałki, 8.300 zł. 0505-330-324.

GOLF III, 1,4 (1997) zielony metalik, ok.Jedwabnego, 9.000 zł. (0-86)472-16-42.

GOLF III, 1,4 +gaz (1993) 5-drzwiowy, Lipsk, 7.000 zł. 0502-415-045.

GOLF III, 1,4 KAT (1997) Suwałki, 5.000 zł do uzg. 0798-509-901.

GOLF III, 1,6 (1994) pełna elek, Miastkowo, 8.500 zł. 0512-684-616.

GOLF III, 1,6B +gaz (1993) sport tłumik, przyciemniane szyby, alufelgi, ok.Suwałk, 6.500 zł. 0781-535-901 po 18.

GOLF III, 1,8 (1995) klimatyzacja, Bielsk Podlaski, 5.000 zł. 0508-841-355.

GOLF III, 1,8 +gaz, cabrio (1997) 11.000 zł lub zamienię, B-stok. 0609-855-844.

GOLF III, 1,8GT gaz (1994) wspomaganie, c.zamek, szyberdach, alufelgi, 6.500 zł, Dąbrowa Bł. 0505-231-958.

GOLF III, 1,9 D, (1993) kombi, ok.Augustowa, 5.000 zł. 0607-733-314.

GOLF III, 1,9 SDI, (1996) 3-drzwi, B-stok, 7.900 zł. 0506-105-002.

GOLF III, 1,9 TD, (1992) 5-drzwi, niebieski metalik, B-stok, 5.700 zł. 0668-679-768.

GOLF III, 1,9 TD, (1993) 5-drzwi, stan bdb, B-stok, 5.900 zł. 0602-854-966.

GOLF III, 1,9 TDI (1996) 5-drzwiowy, fiolet, stan bdb,-Suwałki, 14.500 zł. 0694-729-352.

GOLF III, 1,9 TDI, (1996) granat, 146 Tyś/km, stan bdb, Sokółka, 9.800 zł. 0608-120-966, 0511-092-926.

GOLF III, 1,9 TDI, (1999) klimatyzacja, wspomaganie, abs, c.zamek, 2xpoduszka, radio, Olecko, 9.800 zł. 0507-410-172.

GOLF III, 1,9D (1994) 8.500 zł, Bielks Podl. 0604-737-347.

GOLF III, 1,9D (1996) 5-drzwiowy, Łapy, 11.800 zł. 0608-835-823.

GOLF III, 1,9GTD (1994) zielony metalik, kombi, 7.500 zł, Augustów. 0513-165-584.

GOLF III, 1,9TD (1992) 100KM, hak, alufelgi, koła zimowe, 5-drzwi, czerwony, Suwałki, 6.700 zł. 0604-825-131.

GOLF III, 1,9TD (1992) 3-drzwi, alufelgi, opony zimowe, stan bdb, Dąbrowa Białostocka, 6.500 zł. 0504-920-994.

GOLF III, 1,9TD (1992) 5-drzwi, Białystok, 6.000 zł. 0605-477-012.

GOLF III, 1,9TD (1995) kombi, wspomaganie, c.zamek, hak, Sidra, 6.500 zł. (0-85)721-11-91.

GOLF III, 1,9TD (1996) stan bdb, czarny metalik, gm.Kulesze Kośc., 12.500 zł. 0608-457-219.

GOLF III, 1,9TDI (1994) ABS, c.zamek, B-stok, 8.700 zł. 0698-380-853.

GOLF III, 1,9TDI (1994) czerwony, 2xairbag, c.zamek, 5-drzwiowy, wspomaganie, 10.500 zł, Wasilków. 0889-322-623.

GOLF III, 1,9TDI (1995) 5-drzwiowy, Sokółka, 9.800 zł. 0504-169-996.

GOLF III, 1,9TDI, kombi (1996) klimatyzacja, stan bdb, 7.200 zł, Augustów. 0604-432-900.

GOLF III, 1.8, (1995), 3-drzwiowy, śliwka met, stan bdb, 5.800 zł. 0603-109-440.

GOLF III, 1.9D, biały, 184tyś.km. stan db, 9.000 zł. gm.Brańsk. (0-85)737-60-18.

GOLF III, 1.9TD (1994) kombi, granat, c.zamek, szyberdach, bezwypadkowy, stan bdb, 10.500 zł, Lipsk. 0885-508-666.

GOLF III, 1.9TD, 1993, wspomaganie, centralny zamek+ alarm, alufelgi, elektryczny szyberdach, stan dobry, 8.500 zł. 0500-876-057.

GOLF III, 1.9TD, 5 drzwi, bordo, klima, 7.600 zł. Białystok. 0509-928-988.

GOLF III, 1993, 1.9TD, zarejestrowany, 5-drzwiowy, hak holowniczy, 8.700 zł. 0501-606-194.

GOLF III, 2,0GTI (1993) 5-drzwi, Białystok, 6.000 zł. 0605-477-012.

GOLF III, 2,8 VR6, (1993) w całości lub na części, Raczki, 4.500 zł. 0518-770-430.

GOLF III, kombi (1994/95) 1,9TDI, granat, stan bdb, Białystok, 8.300 zł. 0790-324-705.

GOLF III, kombi, (1995), 1.9TD, Zambrów, 9.300 zł. 0508-864-629.

GOLF III, kombi, 1,8 gaz (1996) wspomaganie, c.zamke, klimatyzacja, ABS, immobiliser, Białystok, 8.000 zł. 0722-071-722.

GOLF III, kombi, 1,9TD (1994) e.lusterka, podgrzewane fotele, wspomaganie, ABS, Augustów, 7.500 zł. 0660-797-885.

GOLF III, kombi, 1,9TDI (1995) czarny, Wys.Maz., 10.500 zł. 0505-627-495.

GOLF IV (1998) 1,9TDI, 90 KM, granat, klimatyzacja, Augustów, 20.500 zł. 0600-099-406.

GOLF IV (1999) 1,6 gaz, salonowy, 5-drzwi, 150 tys/km, Ciechanowiec, 18.700 zł. 0508-826-266.

GOLF IV (1999) 1,9SDI, elektryka, poduszki, 15.500 zł, Łapy. 0505-067-656.

GOLF IV (1999) 1.9TD, 5-drzwiowy, czarny metalik, Zambrów, 22.000 zł. (0-86)271-75-61.

GOLF IV (2000) 1,9TDI, klimatyzacja, elektryka, stan bdb, Augustów, 24.500 zł. 0504-447-714.

GOLF IV (2000) 1.9TDI, kombi, ESP, elektryka, klimatronik, hak, st. bdb. Kolno, 23.400 zł. 0505-734-278.

GOLF IV (2001) 1.9SDi, kombi, B-stok, 25.000 zł. 0508-321-301.

GOLF IV (2001) 1.9TDI, ks. serwisowa, bezwypadkowy, bogate wyposażenie, Dąbrowa Bł. 25.500 zł. 0507-566-576.

GOLF IV (2003) 1,9TDi, 130 KM, grafit metalik, pełne wyposaenie, Suwałki, 29.500 zł. 0518-489-437.

GOLF IV 1,4 16V 75KM (1998) 147 tys.km, bogate wyposażenie, Suwałki, 18.500 zł. (0-87)565-16-60.

GOLF IV 1,4 B (2000), 5-drzwiowy, zielona perła, 114 tys.km, 20.500 zł, Hajnówka. 0502-263-236.

GOLF IV 1,9 SDI (1998) szyberdach, c.zamek, 15.300 zł, k.Zambrowa. 0694-333-387.

GOLF IV 1,9 SDI (2000), poduszki, podgrzewane fotele, st.bdb, kombi, 19.800 zł, Białystok. 0518-828-922.

GOLF IV 1,9 TDI (1998), allegroaukcja383055186, 19.500 zł, Ełk. 0509-937-028.

GOLF IV 1,9 TDI (1999) klimatyzacja, 4 poduszki, alufelgi, książka serwisowa, 17.900 zł, Białystok, 0504-432-632.

GOLF IV 1,9 TDI (2000), klimatyzacja, 4-drzwiowy, 103 tys.km, Augustów, 24.300 zł. 0501-225-333.

GOLF IV 1,9 TDI (2001), 115 KM, 4 poduszki, el.szyby, klimatyzacja, 6-biegowy, ABS, ESP, 31.000 zł, Pisz. 0609-619-847.

GOLF IV 1,9 TDI (2001), 5-drzwiowy, klimatyzacja, 22.500 zł, Krypno. 0609-114-569.

GOLF IV 1,9TDI (1999) c.zamek, alarm, wspomaganie, 4 poduszki, klimatronik, czarny, 19.900 zł, Białystok. 0501-055-121.

GOLF IV 1.6B (1998), 3-drzwiowy, granatowy metalik, alufelgi, c. zamek, szyberdach, Ełk, 14.500 zł. 0500-064-918.

GOLF IV 1.9TDi (1998), 90KM, pełna opcja, grafitowy, stan bdb, sedan, Olecko, 21.000 zł. 0507-047-748.

GOLF IV 1.9TDI (1999) bogate wyposażenie, opony zimowe, 19.600 zł. 0502-913-984.

GOLF IV 1.9TDI (2000) ABS, poduszki, wspomaganie, 6-cio biegowa skrzynia, 21.000 zł. 0515-077-103.

GOLF IV 1.9TDi (2000), 4-drziowy, klimatyzacja, zielony metalik, 103 tys. km, Augustów, 24.300 zł. 0501-225-333.

GOLF IV 1.9TDi (2000.09), 5-drzwiowy, klimatyzacja, stan bbd, serwisowany, Suwałki, bezwypadowy, 21.000 zł. 0500-505-212.

GOLF IV 1.9TDi (2001), kombi, 90KM, pełna opcja, stan bdb, Olecko, 22.500 zł. 0507-047-748.

GOLF IV 1.9TDi kombi (2001), zielony metalik, klimatyzacja, pełna elektryka, alufelgi, Olecko, 21.600 zł. 0889-347-245.

GOLF IV kombi (2002), 1.9TDi, bezwypadkowy, zarejestrowany, klimatyzacja, ABS, ESP, pełna elektryka, Giżycko, 28.600 zł. 0696-768-880.

GOLF IV kombi 1.9TDi (1999) klimatyzacja, airbag, elektryka, alufelgi, komputer, k. Łomży, 19.900 zł. 0510-892-595.

GOLF IV, 1,4 16V, (1999) stan bdb, Grajewo, 17.500 zł. 0667-138-001.

GOLF IV, 1,6 B (2000) stan bdb, B-stok, 19.600 zł. 0691-172-391.

GOLF IV, 1,6B (1998) 5-drzwiowy, czarny metalik, klimatronik, 18.500 zł, Zambrów. 0888-408-945.

GOLF IV, 1,6B (1998) uszkodzony, Zaścianki, 4.000 zł. 0691-505-468.

GOLF IV, 1,9 SDI (1998) 15.800 zł. 0661-117-809..

GOLF IV, 1,9 TDI (1999) srebrny, 170 tys. km, 22.000 zł, k. Zambrowa, 0503-379-561.

GOLF IV, 1,9 TDI (2000/01) klimatyzacja, stan bdb, B-stok, 28.900 zł. 0608-655-488.

GOLF IV, 1,9 TDI, (2001) 110 KM, pełne wyposażenie, stan bdb, B-stok, 25.600 zł. 0505-706-415.

GOLF IV, 1,9 TDI, (2001) 5-drzwi, klimatyzacja, elek.szyby, alufelgi 17", B-stok, 23.700 zł. 0504-494-002.

GOLF IV, 1,9 TDI, (2002) kombi, srebrny, klimatyzacja, abs, B-stok, 27.800 zł. 0513-062-886.

GOLF IV, 1,9D, (2003) klimatyzacja, pełna opcja, elek.szyby, opony zimowe, alufelgi, B-stok, 30.500 zł.lub zamienię. 0880-272-625.

GOLF IV, 1,9SDI (1999.XI) kombi, 156 tys.km, ABS, wspomaganie, 2xPP, stan db, 18.900 zł. 0510-373-305..

GOLF IV, 1,9TDI (1998) 21.000 zł, Suwałki. 0605-401-521.

GOLF IV, 1,9TDI (1998) 5-drzwiowy, klimatyzacja, alufelgi, granatowy metalik, ABS, 18.900 zł. 0602-124-942..

GOLF IV, 1,9TDI (2000) kombi, klimatronik, hak, ESP, 4xPP, elektryka, ok. Kolna, 23.900 zł. 0505-734-278.

GOLF IV, 1,9TDI (2001) 110 KM, pełna opcja, bez skóry, B-stok, 26.900 zł. 0506-600-601.

GOLF IV, 1,9TDI (2001) high line, czarna perła, 163 tys.km, elektryka, 28.300 zł, Małkinia. 0888-763-030.

GOLF IV, 1,9TDI (2001) Ostrów Maz., 27.700 zł. 0607-496-047.

GOLF IV, 1,9TDI, (2000) klimatyzacja, 4xpoduszka, elek, książka serwisowa, stan bdb, B-stok, 17.800 zł. 0519-845-341.

GOLF IV, 1.9TDi, 1998, klimatyzacja, elektryczne szyby, elektryczne lusterka, centralny zamek, stan bdb, 21.500 zł. 0606-744-030.

GOLF IV, 2,0TDI (2003) 130 KM, bogata opcja, skóra, Łomża, 29.000 zł. 0508-473-035.

GOLF IV, kombi (2000) 1,9TDI, klimatyzacja, 4xairbag, elektryka, alufelgi, hak, c.zamek, 26.000 zł, Hajnówka. 0604-113-982.

GOLF IV, kombi, 1.9 TDI, 2003 rok, full opcja, w całości, niebity, cena 31500zł. 0501-544-994

GOLF IV, TDi, 3-drzwi (2000) wyposażony, ABS, 4x airbag, radio, tempomatr, Łapy, 18.500 zł. 0604-960-448.

GOLF kombi 1,9 CDI (1997) Kuźnica, 11.500 zł. 0501-184-469.

GOLF kombi, 1,9D (1995) srebrny, 146 tys.km, 10.800 zł. 0508-145-996..

GOLF V (2004) 1.9TDI, 105KM, zielony ciemny, B-stok, 39.000 zł. 0664-926-080.

GOLF V, 1,4FSI (2004) klimatronik, 37 tys.km, ESP, 10xPP, elektryka, alufelgi, B-stok, 40.500 zł. 0601-724-390.

GOLF V, 1,9TDI (2004) bogata opcja, Zambrów, 38.900 zł. 0515-708-545.

GOLF V+, 1,9 TDI, (2007) 14 tys.km, stan bdb, Siemiatycze, 50.000 zł. 0604-692-959.

GOLF, 1,6 (1993) 75 KM, 220 tys/km, filet metalik, c.zamek, nowy pasek rozrządu, pompy, 7.700 zł. Łapy, 0692-362-215.

GOLF, 1,9 TDI (1995) kombi, ciemny niebieski, k.Augustowa, 8.500 zł. 0661-241-052.

GOLF, 1,9D (1995) 5-drzwiowy, czarny, Augustów, 9.500 zł. 0888-626-261.

GOLF, 1,9TD (1997) zielony metalik, airbag, alufelgi, stan bdb, ok.Suchowoli, 11.000 zł. 0693-214-485.

GOLF, 1,9TDI (2005) grafitowy metalik, pełna opcja bez skóry, Augustów, 50.000 zł. 0887-913-825.

GOLF, 2,0 gaz (1993) 115 KM, czerwony, GTI, lekki tuning, ok.Sejn, 4.700 zł. 0665-883-417.

GOLF, 5-drzwiowy, 1.8 B, (1991) 3.000zł., gm. Śniadowo, (0-86)473-89-42.

GOLFIV,(1998), 1.9TDI, 90KM, jasny czerwony, szyberdach, klimatronik, c.zamek, 4pp, hak, ABS, Białystok, 18.400 zł. 0512-102-981.

JETTA (1988) 3.500 zł, B-stok. 0663-538-001.

JETTA (2001) 2.0B, ABS, klimatyzacja, Sztabin, 22.000 zł. (0-87)641-20-09.

JETTA 1,6 B (1997), czarny, 5.000 zł, gm.Dąbrowa Białostocka. (0-85)712-26-27.

JETTA 1,6 TD (1989) szary metalik, c.zamek, sprawny, 1.200 zł, 0600-330-105.

JETTA 1,6D (1986) st.db, szerokie zderzaki, 3.100 zł. 0513-240-899.

JETTA, 1,6 D, (1988) ok.Suwałk, 2.300 zł. 0500-419-034.

JETTA, 1,6B +gaz (1994) Białystok, 3.200 zł.do neg. 0604-226-332, (0-85)675-06-89.

JETTA, 1,6D (1988) 1.800 zł.do uzg, Białystok. 0502-547-775.

JETTA, 1.8 B+G (1991) stan db, 2.000 zł, okolice B-stoku. 0509-782-991, 0692-380-566.

LT 28 (1999) 2.5D, 18.000 zł. (0-85)655-53-75, 0608-256-532.

LT, 2,4D, stan bdb, skrzyniowy, plandeka, ok.Czyżewa, 8.500 zł. (0-86)478-24-75.

LT-28 (2002) kiążka serw., 40.000 zł, Łapy. 0880-156-788.

LT35 (1982) 2,4D, autolaweta, 4.600 zł, B-stok. 0697-723-479.

LT35 2.8D 160KM (2006), max, Biała Piska, 58.000 zł. 0509-491-253.

LT35, laweta (1982) B-stok, 4.900 zł. 0697-723-479.

LT40 2.4D kontener gastronomiczny, rożen do kurczaków, (1991), 36.000 zł. 0501-312-908.

LT45 (1992) 7-osobowy, aluskrzynia, po odbudowie, Zambrów, 17.500 zł. 0606-402-419.

LT45, 2,4TD, podwójna kabina, paka, Suwałki, 8.500 zł. 0669-016-889.

LT55 (1994) st.bdb, 130 tys.km, skrzyniowy, 26.000 zł, Zambrów. 0880-129-524.

LT55, skrzyniowy (1994) stan bdb, 19.900 zł. (0-86)271-75-61.

LUPO 1,7SDI (1999) gm.Narew, 13.800 zł. 0668-806-593.

MULTIVAN 2,4 d (1993/94) bordowy, pełne wyposażenie, 19.600 zł, Suwałki. 0504-419-928.

MULTIVAN, 2,4 D, (1994) ok.Suwałk, 20.000 zł. (0-87)562-11-17.

MUTIVAN (1993) 2,4D, zielony, 7-osobowy, Ostró Mazowiecka, 15.500 zł. 0662-206-140.

PASSAT (1989) kombi, uszkodzony silnik, ok.Moniek, 4.000 zł.lub na części. 0505-702-326.

PASSAT (1990) 1.6CDI, kombi, grafit, 4xel. szyby, szyberdach, hak, wspomaganie, B-stok, 3.900 zł. 0783-473-689.

PASSAT (1991) 1,9D, satn bdb, 7.000 zł. 0505-641-706.

PASSAT (1991) 1.8B, hak, klimatyzacja, st. bdb. Augustów, 6.000 zł. 0509-285-599.

PASSAT (1992) 1,9TD, stan bdb, Augustów, 7.500 zł. 0501-433-167.

PASSAT (1993) 1.8B, gaz, kombi, el.szyby, szyberdach, PP, kpl.opon zimowych, Zambrów, 6.700 zł. (0-86)271-30-17, 0696-056-548.

PASSAT (1993) kombi, 1.9D, ok. B-stok, 4.500 zł. 0784-047-895.

PASSAT (1994) 1.6D, kombi, hak, szyberdach, c.zamek, alarm, st. db B-stok, 4.300 zł. 0783-473-689.

PASSAT (1994) 1.9TDI, wspomaganie, 2xPP, c.zamek, alarm, fiolet metalik, st. bdb. Ciechanowiec, 9.500 zł. 0505-576-467.

PASSAT (1994) Augustów, 10.900 zł. 0510-434-720.

PASSAT (1994), 1.9TDi, airbag, ABS, szyberdach, el. lusterka, szyby, alufelgi, hak, Gołdap, 10.900 zł. 0505-436-192.

PASSAT (1995) 1.9TDI, klimatyzacja, elektryka, Łomża, 11.500 zł. 0504-034-124.

PASSAT (1995) D, kombi, Ełk, 9.000 zł. (0-87)610-05-97.

PASSAT (1996) 1.9TD, 14.800 zł. Grajewo, 0508-317-740.

PASSAT (1996) 1.9TDI kombi,klimatyzacja, el. Augustów, 11.400 zł.(0-87)643-01-52, 0600-123-096.

PASSAT (1997) 1.9TDI, srebrny, klimatronik, alufelgi, Suwałki, 21.500 zł. 0510-180-740.

PASSAT (1998) 1,9TDI 110 KM, czarny metalik, klimatyzacja, alufelgi, Suwałki, 20.500 zł. 0500-783-766.

PASSAT (1998) 1,9TDI uszkodzone prawe drzwi, błotnik, Łomża, 12.000 zł. 0504-297-481.

PASSAT (1998) 1,9TDI, sedan, k.Łap, 19.500 zł. 0880-859-883.

PASSAT (1998) 1.9 D, stan idealny, 22.000 zł. gm. Sokółka. 0509-732-877.

PASSAT (1998) 1.9TDI, B-stok, 20.500 zł. 0517-983-929.

PASSAT (1998), 1.9TDi, biały, kombi, stan bdb, Suwałki, 19.300 zł. 0518-473-443.

PASSAT (1999) 1.8B, Suwałki, 7.000 zł. 0692-291-510.

PASSAT (1999) 1.9TDI, srebrny, 90KM, Łomża, 23.200 zł. (0-86)475-26-51.

PASSAT (1999), 1.9TDi, 110KM, pełna opcja, zarejestrowany, Olecko, 21.800 zł. 0504-069-042.

PASSAT (1999)1,8B+G 20V 125KM, sekwencja 165ty.km, elektryka, szyberdach, zawieszenia, po wymianie rozrzadu, 17.900 zł. 0507-851-676.

PASSAT (2000) 1.9TDI, 116KM, kombi, bogata opcja, B-stok, 26.000 zł. 0603-656-687.

PASSAT (2000) 1.9TDI, 90KM, granatowy, ABS, c. zamek, el.lusterka, klimatronik, hak ,Łomża, 25.000 zł. 0511-053-369.

PASSAT (X1994) 1,9TDI, Kętrzyn, 10.500 zł. 0607-896-429.

PASSAT (XI.2002) 1,9TDI, książka serwisowa, pełne wyposażenie, kombi, stan bdb, Białystok, 30.000 zł. 0508-032-472.

PASSAT 1,6 (1997) kombi, 160tys. km, st.bdb, książka serwisowa, bogate wyposażenie, klimatronic, Ostrołęka, 16.500 zł. 0503-630-882.

PASSAT 1,6 TDI (1990) 4.200 zł, Augustów. 0503-763-079.

PASSAT 1,6TD (1992-1995) st.db, ok.Augustowa, 3.500 zł. 0785-107-104.

PASSAT 1,8 b +gaz (1997) srebrny metalik, klimatyzacja, 15.500 zł, Stawiski. 0504-314-538.

PASSAT 1,8 gaz (1991) el.szyberdach, radio CD, hak, c.zamek, 5.600 zł, Zambrów. 0504-297-376.

PASSAT 1,9 D (1991/1996), kombi, składak, 4.600 zł. 0608-535-094..

PASSAT 1,9 d (1993) elektryka, szyberdach, 9.000 zł, Brańsk. 0694-453-361.

PASSAT 1,9 D (1995), czarny metalik, st.bdb, 11.500 zł lub zamiana ma ciągnik, ok.Hajnówki. 0784-992-414.

PASSAT 1,9 TD (1991), wspomaganie, c.zamek, hak, st.db, 6.200 zł, Białystok. 0503-154-719.

PASSAT 1,9 TD (1994) sedan, 11.000 zł, ok. Dąbrowy Białostockiej. (0-85)712-91-71.

PASSAT 1,9 TD (1996) klimatronik, el.szyby, podgrzewane fotele, 10.900 zł, Suwałki. 0513-923-679.

PASSAT 1,9 TD, kombi (1991) szyberdach, wane badania tech, Białystok, 5.300 zł. 0606-748-530.

PASSAT 1,9 TDI (1994), ABS, wspomaganie, poduszki, hak, 12.000 zł, Wasilków. 0792-243-112.

PASSAT 1,9 TDI (1994), anglik, 4.900 zł, Białystok. 0793-343-093.

PASSAT 1,9 TDI (1995) XII, poduszki, alufelgi, c.zamek, st.bdb, 12.300 zł, Białystok. 0602-454-606.

PASSAT 1,9 TDI (1996) 110KM, kombi, 12.500 zł. 0791-791-755.

FIAT
najtańszy nowy samochód
na rynku
Fiat Seicento
już od
22 900
Polmozbyt PLUS
Białystok, ul. Zwycięstwa 10A
tel. 0-85/651-25-40

PASSAT 1,9 TDI (1996) sedan, bogata wersja, 11.500 zł, Suwałki. 0512-917-113.

PASSAT 1,9 TDI (1996) sedan, bogate wyposażenie, 12.500 zł, Suwałki. 0512-917-113.

PASSAT 1,9 TDI (1996), 110 KM, pełna opcja, zielony metalik, kombi, 14.500 zł, Boćki. 0511-852-119.

PASSAT 1,9 TDI (1997) 16.800. 0609-906-335..

PASSAT 1,9 TDI (1997) sedan, niebieski, 17.300 zł, Zambrów, 0606-242-874.

PASSAT 1,9 TDI (1997) srebrny, kombi, klimatyzacja, alufelgi, komputer, elektryka, Zambrów, 18.700 zł. 0608-284-146.

PASSAT 1,9 TDI (1997), st.bdb, klimatyzacja, zielony, 22.000 zł, Suchowola. 0663-363-271.

PASSAT 1,9 TDI (1997/1998), klimatyzacja, st.bdb, 18.500 zł, Białystok. 0603-704-798.

PASSAT 1,9 TDI (1998) srebrny metalik, kombi, klimatronik, elektryka, 20.000 zł, Ełk. 0505-555-148.

PASSAT 1,9 TDI (1998), klimatronik, 26.000 zł, Białobrzegi. 0695-759-685.

PASSAT 1,9 TDI (1999), alufelgi, klimatyzacja, el.szyby, 21.500 zł, Ciechanowiec. 0600-034-074.

PASSAT 1,9 TDI (2001) 130 KM, kombi, pełna opcja oprócz skóry, gm. Czyżew, 29.000 zł. 0889-131-021.

PASSAT 1,9 TDI (2004) klimatyzacja, elektryka, 4xairbag, ok.Wys.Maz. 43.800 zł. 0508-326-204.

PASSAT 1,9 TDI, 110 KM (1996) el.szyby, klimatyzacja, hak, alufelgi, 14.500 zł, Narewka. 0508-344-132.

PASSAT 1,9 TDI, 130 KM (2003) nawigacja, tiptronik, klimatronik, stan bdb, 35.900 zł. Łomża. 0604-892-974.

PASSAT 1,9D (1998) kombi, st.bdb, bezwypadkowy, klimatyzacja, elektryka, aluminiowe felgi, garażowany, Olecko, 21.000 zł. 0696-014-724.

PASSAT 1,9TDI (2003), 130 km, sedan, granatowy metalik, biznes line, alufelgi, serwisowany, Suwałki, 37.900 zł. 0504-233-887.

PASSAT 1,9TDI, (1998) klima, 20.500 zł. (085)711-36-52, 0504-155-250.

PASSAT 1.6 (1980), Giżycko, 1.600 zł lub zamiana na rolniczą maszynę. 0605-619-249.

PASSAT 1.8 +gaz (1992/1995), Olecko, 3.800 zł. 0507-507-589.

PASSAT 1.8 gaz (1998), klimatyzacja, bogate wyposażenie, zielony metalik, salonowy , ekonomiczny, 18.900 zł. 0502-193-323.

PASSAT 1.8B (1989), biały, Giołdap, 3.000 zł. (0-87)615-12-83.

PASSAT 1.8B (1994), wspomaganie, c. zamek, sedan, niebieski metalik, alufelgi, 8.500 zł. 0509-896-002.

PASSAT 1.8B GT (1992), czarny metalik, Gołdap, 4.500 zł. (0-87)615-12-83.

PASSAT 1.9D (1993), biały, stan bdb, Gołdap, 9.500 zł. 0512-510-461.

PASSAT 1.9TD, (2005), 41.000,-. 0661-847-501.

PASSAT 1.9TDi (1994), kombi, Olecko, 11.500 zł. (0-87)520-20-66 po 18.00.

PASSAT 1.9TDi (1996), kombi, ABS, wspomaganie, c. zamek, szyberdach, radioodtwarzacz, airbag, Ełk, 11.900 zł. 0698-506-639.

PASSAT 1.9TDi (1998), ABS, elektryka, airbag, hak, klimatyzacja, biały, Olecko, 17.500 zł. 0606-588-331.

PASSAT 1.9TDi (2001), kombi, automat, 27.500 zł. 0695-753-907.

PASSAT 1.9TDi kombi (1994/1995), 2x airbag, ABS, c. zamek, elektryka, wspomaganie, Ełk, 11.600 zł. (0-87)610-05-85.

PASSAT 1.9TDi kombi (1994-1995), c. zamek, 2x airbag, elektryka, alufelgi, szyberdach, immobiliser, 11.600 zł. 0602-137-015.

PASSAT 1.9TDi kombi (1995), klimatyzacja, elektryka, wiśnia metalik, stan idealny, Augustów, 12.500 zł. 0504-026-376.

PASSAT 1.9TDI, (2001), automat, Ełk, 33.500 zł/do neg. 0602-678-180.

PASSAT 1.9TDI, 115KM, (1999/2000), klima. 23.800,-. 0504-155-250 (085)711-36-52

PASSAT 1.9TDI, kombi (1999/2000) abs, 4xAirbag, el.szyby, podgrzewane lusterka, klimatyzacja, czarny, serwisowany, do opłat, 20.900 0667-836-061.

PASSAT 1.9TDI, kombi, biały (1995) 11.500 zł. 0511-538-996.

PASSAT 1.9TDi, niebieski metalik, (2000), klimatronic, komputer, el. szyby, welurowa tapicerka, Ełk, 25.500 zł. 0511-721-939.

PASSAT 2,0 (1992) kombi, wspomaganie, c.zamek, alufelgi, hak, podgrzewane siedzenia, Białystok, 4.000 zł. 0791-032-959.

PASSAT 2.8 VR6 +gaz, (1991), st db, 3.000 zł. 0511-836-748 po 15.

PASSAT 4-moccion, kombi (2003) serwisowany, Pisz, 43.000 zł. 0798-685-327.

PASSAT B3, 1,9TD (1995) 4.200 zł, Suchowola. 0663-701-178.

PASSAT B4 (1996) D, bogate wyposaenie, Łapy, 11.900 zł. 0604-112-454.

PASSAT B4 1,9 TDI (1995), 11.000 zł, Białobrzegi. 0695-759-685.

PASSAT B4, 1,9TD (1994) kombi, 11.000 zł, Dąbrowa B-stocka. 0603-810-320.

PASSAT B5 (1997) 1.9TDI, el. szyby, bezwypadkowy, st. bdb. Suwałki, 18.900 zł. 0500-776-334.

PASSAT B5 (1998) klimatyzacja, dobre wyposażenie, Ełk, 18.900 zł. 0507-644-200.

PASSAT B5 (1998) TDI, stan bdb, ABS,. klimatyzacja, 2x airbag, alufelgi, Boguty, 22.400 zł. 0515-264-182.

PASSAT B5 1.6B (1997), kombi, alufelgi, klimatronic, el. szyby, hak, zadbany, Ełk, 17.100 zł. 0609-793-227.

PASSAT B5 1.9TDi (2000), el. szyby, lusterka., c.zamek, klimatronik, wspomaganie, Pisz, 26.600 zł. (0-87)423-54-83, 0603-514-628.

PASSAT B5 1.9TDi (2000), kombi, 130KM, 6-biegowy, 115 tys. km, grafit, Olecka, 25.500 zł. 0503-085-0215.

PASSAT B5, 1,9TDI (1998) stan bdb, bogate wyposażenie, klimatyzacja, Augustów, 22.800 zł. 0517-414-161.

PASSAT B5, 1.9 TDI, 110KM, 17.600,-. 0600-823-939

PASSAT B6 (2001) 1.9TDI, sedan, komputer, klimatyzacja, elektryka, 4xPP, 29.500 zł. 0609-395-429..

PASSAT B6 limuzyna 1,9 TDI (2001) 130 KM, czarny, 34.900 zł, Augustów. 0501-225-333.

PASSAT B7 1,9 TDI (2006), sedan, 62.500 zł. 0500-100-099.

PASSAT kombi (1994.12) 1,9TD, el. szyberdach, wspomaganie, c. zamek, radio, Hajnówka, 10.500 zł. 0604-113-982.

PASSAT kombi (2000) stan bdb, 31.000 zł, Zambrów. 0603-236-844.

PASSAT kombi (2000), TDi, granatowy, po wymienie rozrządu, pompowtryskiwaczy, zarejestrowany, Ełk, 27.500 zł. 0888-899-013.

PASSAT kombi (2002), TDi, czarny, 6-biegowy, 131KM, Ełk, 33.900 zł. 0888-899-013.

PASSAT kombi 1,8 b (1991) 6.000 zł, Siemiatycze. 0691-739-425.

PASSAT kombi 1,9 TD (1994) granatowy, hak, alufelgi, 10.000 zł, Łomża. 0509-821-623.

PASSAT kombi 1.8 +gaz (1990), Pisz, 5.000 zł. 0500-759-400.

PASSAT kombi 1.8B, biały, hak, (1989), ok. Suwałk, 3.000 zł. 0512-146-466.

PASSAT kombi 1.9TDi (1995), Klimatyzacja, airbag, ABS, Augustów, 12.100 zł. (0-87)644-64-36 po południu.

PASSAT kombi 1.9TDi (1996), 200 tys. km, zielony, klimatyzacja, el. szyby, Kętrzyn, 12.900 zł. 0660-782-809.

PASSAT kombi 1.9TDI (1997) srebrny met., 110KM, klimatronik, elektryka, 4 pp, 19.800 zł. 0603-109-440.

PASSAT kombi 1.9TDi (1997), ok. Kruklanek, 10.200 zł. 0608-401-052.

PASSAT kombi 1.9TDi (2004), 130KM, czarna perła, pełna opcja oprócz skóry, Kętrzyn, 10.000 uro. (0-89)751-38-57.

PASSAT kombi 2,0 B (1995) skóra, klimatyzacja, pełna opcja, 8.300 zł, Szczuczyn. 0693-864-940.

PASSAT kombi 2.0 +gaz, czerwony, (1994), el. szyby, lusterka, szyberdach, ABS, wspomaganie, Ełk, 9.500 zł. 0663-491-699.

PASSAT kombi, czarny, 1,9 TDI (2000) 130 KM, 6-biegowy, model po liftingu, 27.500 zł. Augustów, 0603-976-923.

PASSAT kombi1,9 TDI (1995), srebny, el.szyby, szyberdach, ok.Sokółki, 11.500 zł. 0660-716-056.

PASSAT po liftingu, (2001), Diesel, 131km, 6-biegowy, granatowy metalik, kombi, Ełk, 30.900 zł. 0500-064-918.

PASSAT sedan 1.9TDi 115KM (1999), klimatyzacja, 4x airbag, elekttryka, alufelgi, srebrny, ok. Łomży, 22.900 zł. 0510-892-595.

PASSAT sedan, 1,9TDI, 110 KM (1998) 212 tys.km, granatowy metalik, 23.000 zł, Krynki. 0697-957-166.

PASSAT TDi(2001), model (2002), srebrny, kombi, pełne wyposaenie oprócz skórzanej tapicerki, Ełk, 35.000 zł. 0502-470-305.

PASSAT, (1992) 2,0+gaz, kombi, hak, opony zimowe, 5.000 zł/ zamiana na Passat B4, kombi. (0-85)718-62-28.

PASSAT, (1993) 1,9 TD, sedan, abs, 2xpoduszka, elek.szyby, Augustów, 7.000 zł. 0500-186-635.

PASSAT, (1999), 1.9TDI, kombi, zielony metal, elektryka, 4poduszki, abs, hak, wspomaganie, 19.600 zł. 0504-330-064.

PASSAT, (2000), 1.9TDI, 23.000,-. 0501-514-238

PASSAT, 1,6 (1997) szary metalik, stan bdb, Brańsk, 17.200 zł. 0504-974-706.

PASSAT, 1,6 +gaz (1991) kombi, 3.500 zł, B-stok. 0887-355-178.

PASSAT, 1,6 B (1998) bogate wyposażenie, klimatronik, 4xpoduszka, czerwony, Siemiatycze, 17.800 zł. 0601-206-688.

PASSAT, 1,6 TD, (1982) w całości lub na części, gm.Rajgród, 1.500 zł. 0691-244-184

PASSAT, 1,6 TD, (1991) kombi, uszkodzony, Sejny, 2.000 zł. 0668-846-971, (0-87)516-27-51.

PASSAT, 1,6B, 74 kW (1997) 16.600 zł. (0-85)711-47-75, 0604-241-572..

PASSAT, 1,8 +gaz, (1994) klimatyzacja, abs, 2xpoduszka, alarm, c.zamek, wspomaganie, Augustów, 9.500 zł. 0665-524-252.

PASSAT, 1,8 B +gaz, (1991) kombi, automat, Hajnówka, 4.300 zł. 0514-329-305.

PASSAT, 1,8 B, (1998) kombi, czerwony, 14.000 zł. (0-87)567-10-06.

PASSAT, 1,8 gaz (1996) klimatyzacja, stan bdb, Łomża, 0505-030-929.

PASSAT, 1,8 gaz, (1993) granat, wyposażony, Suwałki, 5.900 zł. 0510-472-570.

PASSAT, 1,8 T (1998) stan bdb, ok.Augustowa, 19.900 zł do uzg. 0605-228-301.

PASSAT, 1,8B +gaz (1992) czarny metalik, alarm, c.zamek, wspomaganie, stan db, Suwałki, 5.500 zł. 0693-467-790.

PASSAT, 1,8B+gaz (1999) klimatyzacja, el.szyberdach, hak, garażowany, ks.serwisowa, B-stok, 18.000 zł. 0500-221-621.

PASSAT, 1,9 D, (1992) duży zbiornik, stan db, Ostrów Maz. 6.900 zł. 0501-511-324.

PASSAT, 1,9 D, (1993) biały, szyberdach, c.zamek, Suchowola, 6.000 zł. 0695-461-147.

PASSAT, 1,9 TD, (1992) abs, c.zamek, 6xalufelgi, Augustów, 5.000 zł. 0888-575-552.

PASSAT, 1,9 TD, (1994) czerwony, kombi, 2xpoduszka, wspomaganie, abs, bezwypadkowy, st.bdb, Ciechanowiec, 12.400 zł. 0504-781-180.

PASSAT, 1,9 TDI, (1994) kombi, pełna opcja bez skóry, Raczki, 14.500 zł. 0668-957-591.

PASSAT, 1,9 TDI, (1995) Augustów, 10.000 zł. 0602-520-123.

PASSAT, 1,9 TDI, (1996) kombi, granat, klimatyzacja, szyberdach, elek, alufelgi 15", Augustów, 12.600 zł. 0507-275-758.

PASSAT, 1,9 TDI, (1997) kombi, czarny, Augustów, 17.900 zł. (0-87)644-54-91.

PASSAT, 1,9 TDI, (1998) 110 KM, kombi, klimatronik, niebieski, Augustów, 20.000 zł. 0517-817-757..

PASSAT, 1,9 TDI, (1999) 110 PS, srebrny metalik, pełne wyposażenie, Suwałki, 19.200 zł. 0510-472-570.

PASSAT, 1,9 TDI, (2000) kombi, elek.szyby, abs, klimatronik, szyberdach, gm.Rutki, 25.800 zł. 0507-140-494.

PASSAT, 1,9 TDI, (2002) pełne wyposażenie, Bielsk Podlaski, 37.000 zł. 0510-821-110.

PASSAT, 1,9 TDI, (2003) szary metalik, klimatronik, elek, 130 KM, gm.Małkinia, 35.900 zł. 0888-763-030.

PASSAT, 1,9 TDI, (2004) kombi, Augustów, 35.500 zł. (0-87)644-54-91.

PASSAT, 1,9 TDI, (2007) 30 Tyś/km, pełna opcja, B-stok, 70.000 zł. 0692-140-522.

PASSAT, 1,9D (2003) 130 KM, granatowy, pakiet chrom, tiptronik, automat, nawigacja, gm.Gródek, 38.500 zł/do uzg. 0500-171-272.

PASSAT, 1,9TD (1993) Suwałki, 8.000 zł. 0506-404-668.

PASSAT, 1,9TD (1994) kombi, 10.500 zł. 0503-439-505..

PASSAT, 1,9TD (1994) sedan, gm.Augustów, 12.000 zł. (0-87)644-90-97.

PASSAT, 1,9TD (1995) zielony metalik, wspomaganie, c.zamek, stan bdb, ok.Suchowoli, 10.500 zł. 0693-214-485.

PASSAT, 1,9TDI (1994) kombi, ABS, wspomaganie, c.zamek, szyberdach, alufelgi 15", Nowy Dwór, 12.200 zł. 0782-585-473.

PASSAT, 1,9TDI (1997) I wł., srebrny metalik, bogata opcja, 19.200 zł, k.Ciechanowca. 0600-171-113.

PASSAT, 1,9TDI (1998) kombi, czarny, klimatyzacja, elektryka, koła zimowe, Augustów, 19.500 zł. 0504-330-064.

PASSAT, 1,9TDI (1998) kombi, granatowy, automat, klimatyzacja, tempomat, 4xairbag, elektryka, st.bdb, B-stok, 21.400 zł. 0887-347-475.

PASSAT, 1,9TDI (1998) kombi, pełna opcja, bez skóry, Mońki, 20.500 zł. 0887-201-560.

PASSAT, 1,9TDI (1999) 110KM sedan, granat metalik, pełna opcja, bez skóry, serwisowany, Suwałki, 24.900 zł. 0504-233-887.

PASSAT, 1,9TDI (1999) 116 KM, srebrny metalik, pełna opcja, bezwypadkowy, stan bdb, ok.Ciechanowca, 29.900 zł. (0-86)277-28-63.

PASSAT, 1,9TDI (1999) pełna opcja, bez skóry, 23.800 zł. (0-85)711-60-70.

PASSAT, 1,9TDI (1999) srebrny metalik, 4x airbag, e.szyby, klimatyzacja, zadbany, ok.Suchowoli, 24.000 zł. 0693-214-485.

PASSAT, 1,9TDI (2000-01) 103KM, sedan, granat metalik, pełna opcja, 6-biegowy, serwisowany, Suwałki, 29.900 zł. 0504-233-887.

PASSAT, 1,9TDI (2005) B-stok, 41.000 zł. 0661-847-501.

PASSAT, 1,9TDI (2005) kombi, Łomża, 40.000 zł. 0602-483-243.

PASSAT, 1,9TDI, (1998) kombi, 110 KM, srebrny metalik, bogata wersja, Dąbrowa Białostocka, 22.500 zł. 0660-661-730.

PASSAT, 1,9TDI, (1998) zielony metalik, kombi, 110KM, wspomaganie, elek, 2xpoduszka, klimatyzacja, Zambrów, 22.500 zł. 0601-300-249.

PASSAT, 1,9TDI, (2001) 130KM, kombi, granat metalik, pełna opcja bez skóry, g.Czyżew, 30,500 zł. 0889-131-021.

PASSAT, 1,9TDI, 110 KM (1997) książka serwisowa, bezwypadkowy, pełne wyposażenie, kombi, gm.Łomża, 20.300 zł. (0-86)218-68-55.

PASSAT, 1,9TDi, 110 KM (1998) stan bdb, Białystok, 21.500 zł. 0696-214-588.

PASSAT, 1,9TDI, 110 KM (1998) stan bdb, Białystok, 21.500 zł. 0696-214-588.

PASSAT, 1,9TDI, 110 KM, kombi (1998) błękitny, model 1999, pełna opcja, 21.500 zł, Bielsk Podl. 0508-845-605.

PASSAT, 1,9TDI, 110KM, (1998) sedan, granat metalik, klimatyzacja, serwisowany, st.bdb, B-stok, 22.800 zł. 0668-934-662.

PASSAT, 1,9TDI, 130 KM (2001) sedan, srebrny, Higeline, pełne wyposażenie, alufelgi 17", Suwałki, 34.900 zł. 0501-788-764.

PASSAT, 1,9TDI, 90 KM (1996) srebrny metalik, kombi, airbag, e.szyby, e.szyberdach, Lipsk, 13.300 zł.do neg. 0783-032-124.

PASSAT, 1,9TDI, kombi (1996) klimatyzacja, ABS, Białystok, 11.000 zł. 0695-727-695.

PASSAT, 1,9TDI, kombi (1997) 15.900 zł, B-stok. 0604-200-751.

PASSAT, 1,9TDI, kombi (1998) klimatronik, Białystok, 18.500 zł. 0511-541-528.

PASSAT, 1.1TD, (2001), 32.000,-. 0501-514-238

PASSAT, 1.9TDI (1998) 152tyś.km., ciemny granat, bezwyp., 19.800zł., gm. Zambrów, 0515-944-399, 0603-603-571.

PASSAT, 1.9TDI (1998) 152tyś.km., ciemny granat, bezwyp., 19.800zł., gm. Zambrów, 0515-944-399, 0603-603-571.

PASSAT, 2,0 B +gaz, (1991) gm.Rutki, 5.500 zł. 0600-981-616.

PASSAT, 2,0 T, (2006) 200 Tyś/km, pełna opcja, 79.000 zł lub zamiana. 0508-145-996..

PASSAT, 2,0B (1991) kombi, Stawiski, 4.500 zł. 0696-662-093.

PASSAT, 2,5 TDI, (2000) pełna opcja bez skóry, Grajewo, 30.000 zł. 0507-338-083.

PASSAT, 2,5TDI (2002) V6, B-stok, 39.000 zł. 0661-847-501.

PASSAT, B4, 1,9 TDI, (1996) biały, sedan, B-stok, 13.500 zł. 0605-560-765.

PASSAT, B6 (2001) 1,9TDI, sedan, srebrny metalik, pełne wyposażenie, Suwałki, 32.000 zł. 0698-224-918.

PASSAT, B6, 2,0TDI (2006) kombi, czarny, alufelgi, atrakcyjny wygląd, Siemiatycze, 56.500 zł. 0664-326-344.

PASSAT, kombi (1991) wspomaganie, hak, 3.000 zł, B-stok. 0783-960-134.

PASSAT, kombi (1992) 1,9TD, uszkodzony silnik, Augustów, 800 zł. 0601-874-806.

PASSAT, kombi (1994) 1,9TD, ABS, 2Xairbag, c.zamek, 10.500 zł. 0504-196-095.

PASSAT, kombi (2003/04) 2,0, pełne wyposażenie, Augustów, 35.000 zł. 0601-874-806.

PASSAT, kombi (XII1998) Dąbrowa Białostocka, 18.000 zł.so uzg. 0693-545-722.

PASSAT, kombi B3, 1,8 (1992) wspomaganie, hak, e.szyby, ok.Łomży, 4.600 zł. 0788-935-619.

PASSAT, kombi, (2000) 1,9TDI, (116KM),niebieski ,alu felgi,klimatyzacja,el.szyby i lusterka,air bag, stan bdb, 24.700 zł. 0515-866-727.

PASSAT, kombi, 1,8B (1991) 3.500 zł, Orla. 0505-308-665.

PASSAT, kombi, 1,8B (1992) 4.000 zł, Hajnówka. 0663-472-742.

PASSAT, kombi, 1,8B (1992) wspomaganie, hak, 3.000 zł, Hajnówka. 0663-472-742.

PASSAT, kombi, 1,9D, uszkodzony silnik, ok.Moniek, 4.000 zł.lub na części. 0505-702-326.

PASSAT, kombi, 1,9TD (1994) Bielsk Podalski, 8.000 zł. 0506-521-045.

PASSAT, kombi, 1,9TDI (1994) stan bdb, bogate wyposażenie, Sokółka, 10.900 zł. 0504-627-757.

PASSAT, kombi, 1,9TDI (1996) 11.000 zł, Sokółka. (0-85)711-13-43.

PASSAT, kombi, 1.9 TDI (2000) pełna opcja, 28.000 zł, B-stok, 0662-866-928.

PASSAT, kombi, 1.9 TDI (2005) klimatyzacja, GPS, czarna perła metalik, 40.000 zł, gm. Zambrów, 0602-347-456.

PASSAT, kombi, 1.9TDI, 110KM, (1998), zielona perła, klimatronic, ABS, 4xair bag, komputer, 23.500 zł. 0504-274-992.

PASSAT, kombi, 2,5TDI, 150 KM (2001) 4motion, 6-biegowy, klimatyzacja, xenon, wyposażenie, Białystok, 33.900 zł. 0887-347-475.

PASSAT, kombiB4 (1994)1.9TDI, 90KM, biały, szyberdach, wspomaganie, c.zamek, 2pp, hak,ABS, stan bdb, 9.500 zł. 0512-102-981.

POLO (1992) sprawny, OC, przegląd, czerwony, stan bdb, ekonomiczny, 3.200 zł, Jedwabne. 0600-767-991.

POLO (1995), 3-drzwiowy, alufelgi, 2x airbag, el. lusterka, +opony zimowe, szyberdach, Pisz, 6.900 zł. 0504-340-000.

POLO (1996), 1.4B, wspomaganie, 2x airbag, elektryka, Augustów, 8.900 zł. (0-87)643-25-95, 0504-026-378.

POLO (1997) 1,6B, granat metalik, Zambrów, 8.800 zł. 0696-521-240.

POLO (1997) 1.9TDI, clasic, B-stok, 10.700 zł. 0508-321-301.

POLO (1997), 3-drzwiowy, czerwony, ABS, wspomaganie, 2x airbag, Ełk, 7.900 zł. 0790-842-574.

POLO (1997), stan bdb, Olecko, 6.700 zł. 0889-855-099.

POLO (1999), 1.9D, elektryka, niebieski, stan idealny, bezwypadkowy, 4-drzwiowy, Olecko, 12.500 zł. 0603-403-645.

POLO (2000) 1,4MPI, klimatyzacja, stan bdb, Suwałki, 15.200 zł. 0502-819-756.

POLO 1,0 (1993) gm.Turośl Kościelna, 3,800 zł. 0518-780-617.

POLO 1,2 B (2002) czarny, salon, 4 pp,el,123000 km., Szumowo, 21.000 zł. 0600-885-166.

POLO 1,3 gaz (1992) alufelgi, gaz w kole, wazne opłaty, Białystok, 2.500 zł. 0791-034-606.

POLO 1,4 TDI (2003) stan bdb, 22.600 zł do uzg. Ostrów Maz. 0696-305-432.

POLO 1,9D (1996) Białystok, 9.000 zł. 0510-282-976.

POLO 1,9SDI (1996)XII, ABS, poduszka, 5-drzwiowy, el.szyby, srebny metalik, 13.800 zł, Gołdap. 0508-909-923.

POLO 1.0 (1996/1997), ABS, 2x airbag, c. zamek, wspomaganie, szyberdach, Ełk, 7.800 zł. (0-87)610-05-85.

POLO 1.3 (1989), 3-drzwiowy, do remontu, Ełk, 2.000 zł do uzg. 0603-905-212.

POLO 1.4 (1996), wspomaganie, szyberdach, airbag, Augustów, 8.500 zł. 0888-473-201.

POLO 1.4 TDi,(2001), srebrny metalik, 5-drzwi, ABS, c.zamek, 4-poduszki, elek.szyby, klimatyzacja, garażowany, 20.500 zł. 0600-609-297.

POLO 1.4B (1995), zielony metalik, 5-drzwiowy, wspomaganie, pełna elektryka, stan idealny, Augustów, 9.900 zł. (0-87)643-25-95, 0504-026-378.

POLO 1.4B (1997), wspomaganie, c. zamek, el. szyberdach, Augustów, 8.900 zł. 0504-026-375.

POLO 1.4i (1996), czarny metalik, szyberdach, radiomagnetofon, zadbany, 5-drzwiowy, 175.000 km, Kętrzyn, 8.900 zł. (0-89)751-84-00.

POLO 1.4TDi,(2001), srebrny metalik, 5-drzwi, 90KM, ABS, c.zamek, 4poduszki, elek.szyby, klimatyzacja, garażowany, 19.000 zł. 0604-850-404.

POLO 1.6 (1996), granatowy metalik, Ełk, 7.600 zł. 0609-296-735.

POLO Clasic 1,4 B (1999), 12.000 zł, Sokółka. 0503-439-505.

POLO coupe 1,1 (1993) 4.000 zł, Dąbrowa Białostocka. 0500-123-617.

POLO Variant 1,4B (2000/2001), c.zamek, alarm, wspomaganie, poduszka, czerwony, salonowy, 14.500 zł, Białystok. 0509-409-301. -16-stej.

POLO, 1,0 (1991) 2 szt, ok.Brańska, 1.500 zł/szt. (0-85)656-89-82.

POLO, 1,0 (1992) biały, stan db, ok.Ełku, 3.300 zł do uzg. 0513-779-439.

POLO, 1,0 B, (1995) c.zamek, Siemiatycze, 7.600 zł do uzg. 0514-423-303.

POLO, 1,0 MPI, (2000) Grajewo, 17.500 zł. 0609-327-309.

POLO, 1,3 +gaz (1995.12) stan bdb, 7.900 zł, Ostrów Maz. 0885-706-136.

POLO, 1,4 (1996) 3-drzwi, B-stok, 7.500 zł. 0798-719-501.

POLO, 1,4 TDI, (2000) nowy model, 4 OM/100 km, Suchowola, 16.900 zł. 0664-159-468.

POLO, 1,4B (2000) 77 tys.km, Zambrów, 13.500 zł. 0515-708-545.

POLO, 1,4B (2004.XII) 26.000 zł, Białystok. 0668-608-319, (0-85)653-44-80.

POLO, 1,4D (1991) zielony, Gołdap. 1.700 zł. 0517-322-603.

POLO, 1,4TDI (2000) 75 KM, 5-drzwiowy, granatowy metalik, bogata opcja, serwisowany, Suwałki, 17.900 zł. 0515-535-704.

POLO, 1,4TDI (2000) uszkodzony, Sejny, 13.500 zł. 0887-197-963.

POLO, 1,6 (1996) stan bdb, 3-drzwiowy, c.zamek, alarm, radio, 8.000 zł, k.Łap. 0505-382-083.

POLO, 1,6 (1998) e.szyby, szyberdach, alufelgi, lekki tuning, ok.Suchowoli, 10.500 zł. 0601-733-247.

POLO, 1,9 SDI, (1998) kombi, 11.500 zł. 0508-050-122..

POLO, 1,9 SDI, (2002) 5-drzwi, elek, abs, 160 Tyś/km, Suwałki, 21.200 zł. 0510-984-712.

POLO, 1,9SDI (1999) kombi, 13.200 zł. 0600-125-016..

POLO, 1.4D (1994) Czarna B-stocka, 3.600 zł. 0507-618-415.

POLO, classic, 1,4 (1997) B-stok, 10.800 zł. 0798-719-502.

POLO, classic, 1,4 B +gaz, (1997) B-stok, 12.800 zł. 0501-669-305.

POLO, classic, 1,9 SDI, (1997) czarny metalik, książka serwisowa, stan bdb, B-stok, 12.600 zł. 0506-140-634.

POLO, kombi (1992) +gaz, alufelgi, relingi, +zimówki, 1.700 zł, Wasilków. 0602-441-664.

S60 2,4 d (2003) czarny, I właściciel, serwisowany, mały przebieg, 40.000 zł. 0509-678-585.

POZOSTAŁE OGŁOSZENIA JUŻ JUTRO!

NAUKA

KORESPONDENCYJNE LO - (085)654-19-60, 0506-202-281, www.profesornet.pl.

FIZYKA, korepetycje, student, Suwałki, 20 zł/60 min. 0792-716-249.

HISTORIA, WOS, korepetycje, nauczyciel, przygotowanie do egzaminów, matury, B-stok, 40 zł/godz. 0609-575-997.

J.NIEMIECKI, korepetycje, osoba z tytułem mgr, certyfikat Instytutu Goethego, Suwałki, 25 zł/60 min. 0606-675-672.

J.NIEMIECKI, korepetycje, przygotowanie do matury, certyfikat Goethe Institut, dojazd, B-stok, 25-30 zł/godz. 0691-029-790.

KOREPETYCJE, tegoroczny maturzysta, matematyka, dojazd, ok.Wys.Maz. 20 zł/h. 0511-289-412.

POZOSTAŁE OGŁOSZENIA JUŻ JUTRO!

ZDROWIE

LEKI I APARATURA

CHODZIK balkonowy, B-stok, 400 zł. 0507-163-637.

KOŁDRA wełniana kaszmirowa, nowa, 600 zł, Goniądz. 0504-961-842.

LAMPA bioptorn, 2.500 zł, ok.Zambrowa. 0606-967-942.

LAMPA Zepter, 3.300 zł, Sokółka. (0-85)711-54-18.

ŁÓŻKO ortopedyczno-rehabilitacyjne, regulowane przez pilot, nowe, 210x90, B-stok, 1.450 zł. (0-85)741-27-12.

ŁÓŻKO przeciwodleżynowe, zagłówek na pilot, materac zmiennopowietrzny, Nur, 1.400 zł. (0-86)277-41-32, 0692-624-927.

ŁÓŻKO rehabilitacyjne, Sokółka, 800 zł. 0507-163-637.

MASAŻER elektryczny do kąpieli stóp, Bomann, Białystok, 110 zł.(0-85)732-75-38.

MATERAC ortopedyczny przeciwodleżeniowy, nowy, 210x90x18, 250 zł, Białystok. (0-85)741-27-12.

MATERAC przeciwodleżynowy, +sprężarka, nowy, B-stok, 200 zł. 0792-495-777.

PAMPERSY Seni2, 10 paczek, 50 gr/szt, B-stok. (085)743-13-28.

POZOSTAŁE OGŁOSZENIA JUŻ JUTRO!

NIERUCHOMOŚCI

MIESZKANIA

❑ SPRZEDAM

2-POKOJOWE, 42m2, Pochyła, 1998r, IIp, możliwy garaż, bezpośrednio, 215 tys. 0664-305-995.

2-POKOJOWE, centrum sprzedam lub zamienię na działkę budowlaną. 0515-776-166.

52M2, IIp., Białystok. 0509-929-016.

64 m2, Zielone Wzgórza. 0609-703-500.

MIESZKANIE, 2 POKOJE Z KUCHNIĄ, 43M2, I P., EŁK, CENTRUM. 0604-229-717.

DOMY

❑ SPRZEDAM

DOM jednorodzinny, stan surowy . 0605-930-416.

DOM parterowy, murowany z działką 600 mkw ul. Sawickiej, Bielsk Podlaski. 0609-058-020.

DOM zabudowania 7000mkw Lipina. 502-086-716.

DZIAŁKI

❑ SPRZEDAM

DZIAŁKĘ budowlaną częściowo uzbrojoną 31a, cena 4000/a Ostrów Mazowiecka. ul. Olszynowa, 0691-592-092.

DZIAŁKI po 3000 mkw. przy lesie, po 18.00. (085)749-19-47.

GOSPODARSTWO ROLNE W DOBRYM STANIE 17 HA ZIEMI KOŁO SUWAŁK, (087)563-81-37.

GOSPODARSTWO ROLNE WRAZ Z ZABUDOWANIEM, 22 HA, 750.000 ZŁ., 0517-816-322.

BIURA NIERUCHOMOŚCI

❑ POLANOWSCY (085) 746-67-80

DOM: Baranowicka (160/800),na firmę, 2 wjazdy, pełne uzbrojenie - 550.000,- Henrykowo (3 x 3300 m.kw.), Cena 25zł/m2 Kol. Halickie (1861 m.kw.), Cena 120zł/m.kw. (K.Hackiewicz 0605-077-205)

DZIAŁKA: Księżyno dom na firmę, przy głównej trasie (1070m.kw.).Cena 700.000,-;

DZIAŁKI: Choroszcz, Ok. Wasilkowa,1,08ha, Cena: 155.000,- Koplany 1300m usługowa, 100.000,- Szosa Zabłudowska (3000m.kw.,), Cena: 155zł/m.kw., Mieszkanie: Os. Piasta, komfortowe , (48m.kw.,), 210.000zł. Suraska(36m.kw.,), 185.000,- (U. Kruk 0508030216);

GOSPODARSTWO agroturystyczne, okolice Białegostoku, stawy rybne, las, z domkiem(130m.kw pow. mieszkalnej) + 15,60 ha ziemi, Cena 2.100.000 zł. Żółtki, 0,5 ha - usługowa -idealna, Cena: 100zł/m2 (A. Kraszewska 0508-030-217)

LOKALE WYNAJMĘ Warszawska, parter 70m na biuro Warszawska II p. idealny na biuro Metraż 100 + 100 m kilka pomieszczeń.Wynajmę MIESZKANIE Mickiewicza 60m do remontu 299.000 Sprzedam (S.Michałowska: 0508-030-232)

❑ GRABOWSCY(085)744-80-02

1-POKOJOWE: ARMII KRAJOWEJ: 27m2, parter, po remoncie, 99.000; Tuwima: 30m2, IVp, 120.000; DUBOIS28m2, IIIp., cegła, 139.000; NOWOGRÓDZKA: 39m2, parter, można zrobić 2-pok. z aneksem, 160.000; KOLEJOWA: 23m2, I piętro, 115.000

2-POKOJOWE: ŻABIA: 32m2, parter, do zamieszkania, 155.000; BACIECZKI: 53m2, IIp., do zamieszkania, przestronne, 239.000; ZAGÓRNA: 39m2, I piętro, 159.000; KONWALIOWA: 51m2, parter, zadbane, 197.000;

3-POKOJOWE: B.M. CASSINO.: 48m2, IIp., po remoncie, 187.000; BEMA: 48m2, Ip., 186.000; PALMOWA: 60m2, I piętro, 215.000; WYSOKI STOCZEK: 69m2+17m2, cegła, 2-poz., 320.000;

4-POKOJOWE: BOJARY - apartament, 95m2, IIp., komfortowy, wysokiej klasy wyposażenie, 920.000; JARZĘBINOWA: 72m2, parter, 235.000; 5-pok.: GROMADZKA: 84m2, I piętro, 255.000;

DOMY: JAROSZÓWKA: 161/473m2, 1984r, wolno stojący, po remoncie, 570.000; KURIANY: 140/918m2, 300.000; GM. TUROŚŃ KOŚCIELNA: siedlisko o pow. 168m2, ok. 19ha -użytki rolne i las, dom do zamieszkania, 1.185.000;

DOMY: KORYCIN dom 135/690m2 1985r, 250.000; KURIANY: szeregówka, 156/456m2, stan surowy , 350.000; Gm. HAJNÓWKA: siedlisko o pow. ~10ha i domem drewnianym o pow. 80m2, 190.000;

DOMY: WYGODA: 175/325, 1 bliźniaka, do zamieszk., 550.000; SKORUPY: 160/422, stan deweloperski, 510.000; WYŻYNY: 147/358, 1 bliźniaka, stan dewelop., 490.000; POROSŁY: 138/287, szeregówka, stan deweloperski, 390.000

DZIAŁKI: ZAGÓRKI- 3.000m2, 60zł/m2; TOPOLANY: 3300m2, urokliwa lokalizacja, 85.000; Gm. Turośń Koś., 1,07ha, staw, las, 150.000; OKOLICE KRUSZEWA: działka ok. 1000m2 + materiały budowl. na budowę domu, 135.000;

DZIAŁKI: ZAŚCIANKI: 6073m2, na szeregówki, media, 230zł/m2; NOWODWORCE: 4200m2, przy asfalcie, 150zł/m2; NOWE ALEKSANDROWO: 1450m2, pełne uzbrojenie, 90zł/m2; ZAWADY: 699m2, media, 175.000

WYNAJM: mieszkania: 2-pokojowe: BRUKOWA, CHMIELNA (nowe) ZACHODNIA, KALINOWSKIEGO lokale MARCZUK- główna trasa przelotowa: parter, I piętro; pokoje biurowe100 m2, 17zł/m2; hala prod.- mag. pow. do 1600m2, 11 zł/m2

❑ EXPODOR (085)744-68-50

1-POKOJOWE, Dubois, 20m2, IIIp. - 123.000

1-POKOJOWE, Zwierzyniecka, 30,1m2, IVp. - 138.000

2-pokojowe, Szarych Szeregów,48,5m2,0p-239.000

2-POKOJOWE, Dworska, 38,4m2, IVp, cegła-196.000

3-POKOJOWE, Jurowiecka, 63m2, IV p, cegła - 240.000

3-POKOJOWE,WASZYNGTONA, 48m2, I p, - 240.000

❑ AKROPOL (085)746-06-22

1-POK: Kolejowa, 23m2, IIIp, 115.000; Waryńskiego, 27 m2, parter, 114.000 zł; Mazowiecka, 32,8m2, IVp., 169.500 zł;

2-POK: Kozłowa, 32 m2, Ip, 152.500 zł; Wesoła, 36 m2, IIIp, 160.000 zł; Zachodnia, 41,75m2, parter, cegła (2000r.), 237.000; Zagórna, 39 m2, Ip, 159.000 zł; Stroma, 50m2, IIIp, 175.000.

3-POK: Bema, 48m2, Ip., 185.000 zł; Swobodna, 57m2, Ip., cegła (98r.), 280.000; Kołłątaja, 62m2, cegła (98r.), 320.000; Zachodnia, 65m2, IIp., cegła (94r.), 295.000.

3-POK: Zagórna, 48m2, IIIp., 184.000 zł; Boh. Monte Cassino, 48m2, IIp., 187.000 zł; Porzeczkowa, 48m2, VIIIp, po remoncie, 203.000 zł; Zwierzyniecka, 53m2, IVp., 210.000 zł.

4,5-POK: Świętego Wojciecha, 60m2, IIIp, 235.000; Pogodna, 90m2, IV/Vp, cegła (96r.), do zamieszkania, 460.000 zł; Sobieskiego, 83m2, IVp, 265.000 zł;

CENTRUM, wolno stojący, 100 m2, działka 938 m2, 400.000; Lipowa, część kamienicy, 134 m2, działka 579m2, 680.000; Nowe Miasto, wolno stojący, sur. zamk., 147 m2, działka 620 m2, 419.000.

DOBRZYNIEWO Fabryczne, wolno stojący, 190 m2, działka 450 m2, do zamieszkania (2007r.), 680.000; Niewolnica Kor. wolno stojący, 220m2, działka 1043m2, sur. otw., 417.000.

DOBRZYNIEWO Fabryczne, wolno stojący, 190 m2, działka 450 m2, do zamieszkania (2007r.), 680.000; Niewolnica Kor. wolno stojący, 220m2, działka 1043m2, sur. otw., 417.000.

DZIESIĘCINY, szeregówka, 159m2, działka 240m2, do zamieszkania, 542.000; Dziesięciny, na działalność, 604m2, działka 1540 m2, 2.500.000; Wygoda, wolno stojący, 175m2, działka 325m2, do zamieszkania, 1 bliźniaka, 550.000.

MIESZKANIA

❑ KUPIĘ

BIAŁYSTOK, 3-pokojowe, ładnie położone, 1,2-piętro. (0-85)654-02-09, 0692-776-897.

BIAŁYSTOK, 50mkw, w rozliczeniu posesja na wsi, 0600-199-772.

BIAŁYSTOK, do remontu, może być zadłużone. 0606-190-118.

BIAŁYSTOK, osiedle Nowe Miasto, 3-pokojowe, do 320.000 zł. 0513-713-922, (0-85)679-20-06.

SUWAŁKI, 2-pokojowe, 40-48 mkw. 0508-565-965.

SUWAŁKI, 3-pokojowe, do 50 mkw, na osiedlu Północ II. 0600-793-716.

SUWAŁKI, kawalerka do remontu, 24 mkw, do 2.500 zł/mkw. 0885-631-687.

WYS.MAZ., kawalerka. (0-86)275-06-20.

❑ SPRZEDAM

1POKOJOWE: ANTONIUKOWSKA 25m2, Ip, 115.000zł, DUBOIS 19m2, IIIp, cegła 125.000zł, DUBOISA 30 m2, IIIp, cegła 139.000zł , 085 747 10 10 , Więcej na: www.adom.com.pl

2POKOJOWE: Bema 48m2 IIp 180.000zł, CIEPŁA 36m2, nowa cegła, 185.000zł, BEMA 42m2, IIIp, 199.000zł, MŁNOWA 42m2, cegła 215.000zł, LIPOWA 40m2, IIp 217.000zł 085 747 10 10, www.adom.com.pl

2POKOJOWE: Bema 48m2 IIp 180.000zł, CIEPŁA 36m2, nowa cegła, 185.000zł, BEMA 42m2, IIIp, 199.000zł, MŁNOWA 42m2, cegła 215.000zł, LIPOWA 40m2, IIp 217.000zł 085 747 10 10, www.adom.com.pl

2POKOJOWE: LAWENDOWA 31m2 IIIp 138.000zł, Św.WOJCIECHA 33m2 zadbane 145.000zł, KOZŁOWA 33m2, Ip, 149000zł, ZWIERZYNIECKA 30m2, Ip, urządzone 159.000zl, 085 747 10 10, Więcej mieszkań na stronie: www.adom.com.pl

2POKOJOWE: TRAWIASTA 47m2, Ip, nowe 219.000zł, PALMOWA 43m2 cegła z wyposażeniem 220.000zł, WOŁODYJOWSKIEGO 47m2, Ip, cegła ładnie urządzone , 249.000zł, 085 747 10 10, Więcej na: www.adom.com.pl

3 pok: ZAGÓRNA 48m2, IIIp, zadbane 184.000zł, UPALNA 63m2 zadbane 200.000zł, SOKÓLSKA 60m2 n.okna 207.000zł, 085 747 10 10, Więcej mieszkań na stronie: www.adom.com.pl

3POKOJOWE: MIESZKA I 49m2, Ip, 205.000zł, SIKORSKIGO 64m2nowe okna 200.000zł, Zielonogórska 61m2, 225.000zł, BLOKOWA 60m2, lip, ładne 235.000zł, 085 747 10 10 Więcej na: www.adom.com.pl

3POKOJOWE: RADZYMIŃSKA 68m2, Ip, 220.000zł, BRONIEWSKIEGO 55m2, IIp, cegła 224.000zł, NAREWSKA 55m2, Ip, cegła 229.000zł, SKRAJNA 63m2, parter 237.000zł, 085 747 10 10, Więcej na: www.adom.com.pl

61 mkw., gm. Wieliczki, Nory, 3-pokojowe, łazienka., kuchnia, balkon, działka 0.5ha, 1.500 zł/mkw. 0512-768-925, (0-87)0562-53-40.

883 mkw., budowlana, Suwałki, pełne uzbrojenie, 115 zł/mkw. (087)566-24-42.

AUGUSTÓW, 46 mkw, 2-pokojowe, 4 p, ul.Kasztanowa, 160.000 zł. (0-87)642-40-52.

AUGUSTÓW, 56.3 mkw, 3-pokojowe, kuchnia, wysoki parter, cegła, 269.000 zł do neg. 0601-663-947.

AUGUSTÓW, centrum, ul. 3 Maja, 79 mkw, 240.000 zł. (0-87)644-57-80, 0663-228-017.

AUGUSTÓW, ul.Osiedlowa, 3-pokojowe, 60 mkw, parter, 260.000 zł. 0692-090-462.

BABKI, ok.Gołdapi, 95 mkw, budynek gosp., działka 833 mkw, 160.000 zł. (0-87)562-51-87.

BIAŁYSTOK, 1-pokojowe, 19 mkw., 98.000 zł. 0608-897-797.

BIAŁYSTOK, 2-pokojowe, 48 mkw, III piętro, 185.000 zł. 0661-922-129.

BIAŁYSTOK, 2-pokojowe, ul.Akademicka, IV p, 42 mkw, 240.000 zł. do neg. 0695-0119-721.

BIAŁYSTOK, 38mkw, IVp., Al.Piłsudkiego, kuchnia umeblowana, 168.000 zł/do uzg. 0502-689-704.

BIAŁYSTOK, 3-pokojowe, 61 mkw, ul.Konwaliowa, 239.000 zł/do neg. (0-85)661-16-39, 0503-573-651.

BIAŁYSTOK, 3-pokojowe, ul.Nowogródzka, IVp., cegła, 200.000 zł. (0-85)654-56-48.

BIAŁYSTOK, 3-pokojower, komfortowe, 62 mkw, parter, duży ogródek, w cenie atrakcyjne wyposażenie, 265.000 zł. 0669-969-323.

BIAŁYSTOK, 48,6 mkw, 2-pokojowe, I p, ul.Zagórna, 185.000 zł. 0606-406-397.-

BIAŁYSTOK, 48mkw, 3-pokojowe, II p, 199.000 zł. 0604-977-885.

BIAŁYSTOK, 49 mkw, Ip., płyta, ul.Dworska, os. Wysoki Stoczek, 215.000 zł. (0-85)681-55-84.

BIAŁYSTOK, 4-pokojowe, ul.Pułaskiego, 250.000 zł lub zamiana na dom. 0515-077-191.

BIAŁYSTOK, 56 mkw, ul.Młynowa, 3 P, 3-pokojowe, cegła, 275.000 zł. 0790-458-462.

BIAŁYSTOK, 60 mkw, 3-pokojowe, VIp., płyta, ul.Berlinga, 180.000 zł. (0-85)653-22-92, 0604-715-535.

BIAŁYSTOK, 72 mkw, 4-pokojowe, nowe okna, tynki pod malowanie, 285.000 zł. (0-85)661-98-45.

BIAŁYSTOK, Al.Piłsudskiego, IIIp., cegła, 2-pokojowe, 48 mkw, 210.000 zł. 0514-520-100.

BIAŁYSTOK, Antoniukowska/Świętokrzyska, 65mkw, 4.500 zł/mkw. 0603-815-969 po 15.

BIAŁYSTOK, Centrum, 45mkw, 3-pokojowe, parter, cegła, umeblowany, 210.000 zł. do uzg. 0602-298-399.

BIAŁYSTOK, Centrum, Ip, 1-pokojowe, 34mkw, 175.000 zł.0601-760-144.

BIAŁYSTOK, centrum, kawalerka 27 mkw, parter, cegła, 112.000 zł. 0604-888-968.

BIAŁYSTOK, centrum, kawalerka, 27 mkw, parter, cegła, 112.000 zł. 0604-888-968.

BIAŁYSTOK, centrum, kawalerka, 36 mkw, 170.000 zł. 0513-383-261.

BIAŁYSTOK, centrum, ul. Żabia, 2-pokojowe, 180.000 zł, lub wynajmę na krótko. 0695-223-315.

BIAŁYSTOK, k.TBS, 2-pokojowe, 45mkw, po kapitalnym remoncie, o podwyższonym standardzie, ładnie wykończone, 200.000 zł. 0790-324-705.

BIAŁYSTOK, kawalerka, 25 mkw, I p, umeblowana, do zamieszkania, 112.000 zł. 0661-084-270.

BIAŁYSTOK, Lesna Dolina, 48.5 mkw, wysoki parter, umeblowane, cegła, 245.000 zł. 0609-149-538.

BIAŁYSTOK, Nowe Miasto, M4, 57 mkw, parter, wspólnota, pełne wyposażenie, 290.000 zł. 0664-966-757.

BIAŁYSTOK, Nowe Miasto, ul.Pułaskiego, 50 mkw, 2-pokojowe, Ip., 230.000 zł lub zamienię na mniejsze. (0-85)746-15-63.

BIAŁYSTOK, os.Antoniuk Fabryczny, 2-pokojowe, 44 mkw, 4-piętro, 190.000 zł. 0600-809-590.

BIAŁYSTOK, os.Białostoczek, 82 mkw, garaż, do zamieszkania komfortowe, cegła, 420.000 zł. 0504-098-017.

BIAŁYSTOK, os.Bojary, 4-pokojowe, 80 mkw, 2-piętro, 430.000 zł. 0668-029-092.

BIAŁYSTOK, os.Dziesięciny, 2-pokojowe, 34 mkw, 3-piętro, umeblowane, 135.000 zł. (0-85)746-55-68, 0669-909-212.

BIAŁYSTOK, os.Dziesięciny, 2-pokojowe, 38 mkw, 2-piętro, 180.000 zł. 0609-492-820, po 16.

BIAŁYSTOK, os.Piasta, 38 mkw, 2-pokojowe, cegła, 193.000 zł. 0509-912-321.

BIAŁYSTOK, Sienkiewicza, centrum, 1-pokojowe, Ip, cegła, 240.000 zł. 0665-122-145.

BIAŁYSTOK, ul, Nowogródzka, 1-pokojowe, 39mkw, 160.000 zł. (0-85)661-02-57.

BIAŁYSTOK, ul. Dworska, 1-pokojowe, po remoncie, cegła, 27.2mkw, 130.000 zł. do uzg. 0607-304-016.

BIAŁYSTOK, ul. Piastowska, 4-pokojowe, 57 mkw, 200.000 zł. 0508-185-611.

BIAŁYSTOK, ul. Towarowa, 62 mkw, 4-pokojowe, 210.000 zł. 0508-185-611.

BIAŁYSTOK, ul. Warszawska, 32.3mkw, 1-pokojowe, duży czynsz, własnościowe, wspólnota, cegła, 170.000 zł. 0503-384-610.

BIAŁYSTOK, ul. Wyszyńskiego, 48.6mkw, 3-pokojowe, parter, bezposrednio, 200.000 zł. 0791-587-414.

BIAŁYSTOK, ul. Żeromskiego, 38 mkw, 2-pokojowe, Ip., nowe, wykończone, zabudowa, 6.000 zł/mkw. 0509-724-088.

BIAŁYSTOK, ul.Broniewskiego, kawalerka, 25 mkw, kuchnia z oknem, IIp, blok, cegła, 110.000 zł/do uzg. 0666-072-467.

BIAŁYSTOK, ul.Dworska , 48 mkw, IV p, płyta ocieplona, dwustronne, słoneczne, 219.000 zł. 0602-158-255.

BIAŁYSTOK, ul.Kozłowa, 2-pokojowe, 32,5 mkw, I piętro, płyta, 150.000 zł. (0-85)652-53-95, 0608-125-635.

BIAŁYSTOK, ul.Magnoliowa, 3-pokojowe, 67 mkw, 2-piętro, płyta, oryginalne, przestrzenne, garderoba, 305.000 zł. 0607-444-524.

BIAŁYSTOK, ul.Malmeda, 2-pokoje, I p, po generalnym remoncie, nowoczesne, 275.000 zł. 0602-322-454. Białystok.

BIAŁYSTOK, ul.Malmeda, 36mkw, 1pokojowe, IIpietro, komfortowe z wyposażeniem, AGD, atrakcyjne wykończenie, 175.000 zł. 0609-860-770.

BIAŁYSTOK, ul.Mieszka I, 2-pokojowe, 32 mkw, po remoncie, terakota, glazura, nowe okna, umeblowane, 150.000 zł. (0-85)652-32-93.

BIAŁYSTOK, ul.Mieszka I, 4-pokojowe, 62,5 mkw, Białystok, 230.000 zł. 0600-032-344.

BIAŁYSTOK, ul.Palmowa, 2-pokojowe, 36.3 mkw, 1-piętro, 5-letnie, 194.000 zł. 0509-384-820.

BIAŁYSTOK, ul.Pułaskiego, 3-pokojowe, 68 mkw, 3-piętro, cegła, 310.000 zł.do uzg. 0503-696-567.

BIAŁYSTOK, ul.Skrajna, 2-pokojowe, 51.9 mkw, 1-piętro, duży balkon, odrębna własność, 246.000 zł.do neg. 0792-495-689.po 15.

BIAŁYSTOK, ul.Szeroka, 72 mkw, 3-pokojowe, cegła, wspólnota, IIp, 355.000 zł. 0697-968-997.

BIAŁYSTOK, ul.Towarowa, 3-pokojowe, 48 mkw, do remontu, 185.000 zł. (0-85)732-29-24.

BIAŁYSTOK, ul.Upalna, 63 mkw, 3-pokojowe, VIIIp, 200.000 zł. (0-85)661-21-95.

BIAŁYSTOK, ul.Wesoła, kawalerka, 32 mkw, parter, do lekkiego odświeżenia, 138.000 zł. 0667-080-556.

BIAŁYSTOK, ul.Włókiennicza, 2-pokojowe, cegła, 220.000 zł. (0-85)661-89-35.

BIAŁYSTOK, ul.Wojska Polskiego, 2-pokojowe, 3-piętro, 47 mkw, nowe, oddanie wrzesień 2008, 230.000 zł. 0608-338-809.

BIAŁYSTOK, ul.Zagórna, 40 mkw, 12-letnia cegła, IVp., 169.000 zł. 0600-049-890.

BIAŁYSTOK, ul.Zwierzyniecka, 30 mkw, 2-pokojowe, IIIp, 158.000 zł lub zamiana na działkę budowlaną. 0515-776-166.

BIAŁYSTOK, Zielone Wzgórza, 52mkw, 1.100 zł.+prąd/m-c, (0-86)661-84-70 po 18.

CHEŁCHY k. Świętajna, 82 mkw., 65.000 zł. (0-87)521-53-89.

CZARNA Bialostocka, ul.Sportowa, 57 mkw, 2-pokojowe, nowe okna, II-piętro, cegła, 133.000 zł do uzg. 0602-616-422.

CZARNA B-stocka, 2-pokojowe, 45 mkw, ul. Sosnowa, 135.000 zł. 0691-810-789.

CZEREMCHA, 3-pokojowe, 60 mkw, II piętro, 65.000 zł. 0518-762-573.

CZYŻEW, 49mkw, 2 -pokojowe, nowe, wykończone, 115.000 zł. 0692-787-426.

DROHICZYN, kawalerka, 33 mkw, II piętro, 65.000 zł do uzg. (0-85)712-00-18.

DYDULE, gm. Bielsk Podl. 54mkw, 2-pokojowe, grunt, budynek gospodarczy, 40.000 zł. 0501-633-727.

DZIAŁKA rolna z możliwością przekształcenia na budowlaną, 0,5 ha, Hańcza, 40.000 zł. 0504-291-895.

EŁK, 114 mkw., 2-poziomowe, super wykończone, nowe, +garaż, miejsce postojowe, widok na jezioro, 430.000 zł. 0662-002-595.

EŁK, 42 mkw, Grota Roweckiego, I piętro, nowe budownictwo, 130.000 zł. 0502-138-307.

EŁK, 44 mkw., os. Baranki, nowe, wykończone, łazienka, niski czynsz, 200.000 zł. 0692-411-361.

EŁK, 47 mkw., Konieczki, parter, 8-letnie, podwyższony standard, agencje wykluczone, 155.000 zł do uzg. 0666-289-645.

EŁK, 48 mkw., +taras, 124.000 zł. 0662-439-734.

EŁK, 65,5 mkw., III piętro, 3-pokojowe, wyremontowane, 250.000 zł. 0501-093-439.

EŁK, 76,40 mkw., 4-pokojowe, po wymianie okien, 3.300 zł/mkw. (0-87)621-05-20.

EŁK, Baranki, M4, 60.21 mkw., parter, 3.500 zł/mkw. 0506-339-732.

EŁK, Koniecki, M-4, 140.000 zł. 0509-319-657.

EŁK, os. Jeziorna, 48,5 mkw., 3-pokojowe, 160.000 zł. 0604-073-736.

EŁK, os. Konieczki, spółdzielcze, 62.5 mkw., I piętro, 185.000 zł do neg. 0601-499-328.

EŁK, os. Północ II, 74 mkw., przy oczku wodnym, I piętro, wyremontowane, 290.000 zł. 0509-503-890.

EŁK, ul. Kilińskiego, 62 mkw., IV piętro, 165.000 zł. 0607-031-689.

FILIPÓW, 49,5 mkw, parter, 2-pokojowe, 65.000 zł. (0-54)444-71-52, 0516-199-066.

GIŻYCKO, M4, II piętro, w pełni umeblowane, 3.500 zł/mkw. 0605-619-249.

GONIĄDZ, ul.Kościuszki, 3-pokojowe, 66 mkw, 3-piętro, cegła, do remontu, 118.000 zł. (0-85)749-55-58.

GRAJEWO, 60 mkw, Ip., 3.500 zł/mkw. 0693-367-829.

GRĄDY Woniecko, 57 mkw, 3-pokojowe, Ip, 40.000 zł lub zamienię na siedlisko. 0696-160-791.

K.TYKOCINA, 64 mkw, parter, budynek gosp., garaż, działka 8 ar, 85.000 zł. (0-85)718-75-78.

KLEOSIN, ul. Kraszewskiego, 40mkw, III pietro, cegła (2000) zabudowy, 200.000 zł. 0602-737-356.

KLEOSIN, ul.Kraszewskiego, 43 mkw, cegła, parter, ogródek, własnościowe, 220.000 zł. 0696-717-802 po 19.

KLEOSIN, ul.Kraszewskiego, 43 mkw, parter, ogródek, 300.000 zł. 0696-717-802 po 19.

KLESZCZELE, 45mkw, po remoncie, parter, 60.000 zł. (0-85)681-82-11.

KLESZCZELE, 48 mkw, 120.000 zł. 0511-329-940.

KLUKOWO, 31 mkw, +garaż, działka, na miejscu kościół, szkoła, ośrodek zdrowia, 50.000 zł. 0503-731-237.

KONSTANCIN Julianów, apartament 121 mkw, piękna okolica, ogród, garaż, taras, do wykończenia, 8.000 zł/mkw. 0608-304-336.

KOWALE Oleckie, 49 mkw, 2-pokojowe, po kapitalnym remoncie, duży garaż, 1.950 zł/mkw. 0693-823-612.

LIPSK, ul.Pusta, 4-pokojowe, 73 mkw, garaż, działka warzywna, 80.000 zł. 0668-401-158.

LUB wynajmę 3-pokojowe, I piętro, 67 mkw., po remoncie+ garaż, Suwałki, Paca, 220.000 zł. 0604-688-953.

ŁAPY, 2-pokojowe, 48,5 mkw, 120.000 zł. 0600-214-418.

ŁAPY, 3-pokojowe, ul.Sikorskiego, 150.000 zł. 0669-966-017.

ŁAPY, 48 mkw, 125.000 zł. 0501-981-390.

ŁAPY, ul.Cmentarna, 2-pokojowe, 35,2 mkw, 3.500 zł/mkw. 0606-391-322.

ŁOMŻA, 60,5 mkw, IVp., ul. Śniadeckiego, 3.000 zł/mkw. (0-86)216-77-58, (0-86)279-04-09.

ŁOMŻA, ul.Broniewskiego, 4-pokojowe, 74 mkw, 190.000 zł lub zamiana na mniejsze. 0609-300-232.

ŁOMŻA, ul.Śniadeckiego, M-4, IVp., 60 mkw, 162.000 zł. (0-86)473-87-32.

ŁOMŻA, w zadudowie szeregowej z usługami, sasiedztwo szpitala, 740.000 zł. 0604-732-302.

MIESZKANIE 68 mkw., w Przerośli, k. Suwałk, II p., 115.000 zł do uzgodnienia. 0600-019-721.

MIESZKANIE w bloku 2-pokojowe, 50 mkw., własnościowe z księgą wieczystą, 45.000 zł. (087)615-95-77.

MIESZKANIE własnościowe 70 mkw., 4 pokoje, wymienione okna, 3.000 zł/mkw. 0504-017-943.

MOŃKI, 3-pokojowe, 60,55 mkw, III piętro, 135.000 zł. (0-85)738-04-05.

MOŃKI, ul.Konopnickiej, 87 mkw, 3-pokojowe, Ip, +garaż, 2.300 zł/mkw. (0-85)716-32-37, 0510-680-970.

NIBIAŁYSTOK, ul.Świętego Wojciecha, 3-pokojowe, 10-piętro, 49 mkw, płyta, nowe okna, 206.000 zł. 0695-489-758.

NIEDŹWIECKIE, 8km od Olecka, 24 mkw, działka 600mkw, 1km do jeziora, 15.000zł., 0798-211-286.

NORY, ok.Olecka, 64 mkw, 3-pokojowe, parter, dwa ogródki, chlewek, 80.000 zł. 0502-113-136.

OK.SOKÓŁKI, Jacowlany, 44 mkw, 2-pokojowe, 115.000 zł. (0-85)721-14-34.

OK.WIZNY, na wsi, na lato, lasy, Narew 4km, 40km od B-stoku, 2-pokojowe, 400 zł./m-c 0604-558-734.

OLECKO, 61 mkw, ul.Kościuszki, 3.000 zł/mkw. 0662-010-154.

OLECKO, Plac Wolności, kawalerka, 24 mkw, 70.000 zł. 0508-304-827.

PŁOCICZNO, 8km od Suwałk, 40mkw, działka 504m., przy lesie, 70.000zł., 0798-211-288.

RÓŻANYSTOK, 72 mkw, 4-pokojowe, 1-piętro, garaż, 85.000 zł. (0-85)712-80-66, 0698-680-433.

SEJNY, blok, 3-pokojowe, 55 mkw, 3-piętro, 2.400 zł/mkw. 0508-325-898.

SIDRA k/Sokółki,32mkw, blok, cegła, parter, taras,ogródek, nowe okna po remoncie, 79.000 zł lub zamiana, 0509-311-333.

SKOMACK Wielki, mieszkanie na wsi, 60.000 zł lub zamiana na kawalerkę. 0506-339-732.

SUWAŁKI, 190.000 zł. 0509-434-266.

SUWAŁKI, 47 mkw, I P, ul.Witosa, 2-pokojowe, 130.000 zł. 0509-094-572, po 15-stej.

SUWAŁKI, 66 mkw, I P, 3-pokojowe, własnościowe, 3.000 zł/mkw. 0504-995-351.

SUWAŁKI, 72 mkw, Ip., ul.1 Maja, 230.000 zł. 0600-552-788.

SUWAŁKI, 74 mkw, 3-pokojowe, kuchnia +aneks jadalny, parter, blok IV-piętrowy 180.000 zł. (0-87)562-79-46.

SUWAŁKI, budowlana, 883 mkw., pełne uzbrojenie, 115 zł/mkw. (087)566-24-42.

SUWAŁKI, centrum, 1-pokojowe, 37 mkw., 110.000 zł. 0793-670-405.

SUWAŁKI, centrum, 59 mkw., Korczaka, 190.000 zł. 0516-037-415.

SUWAŁKI, centrum, ul.Korczaka, 60 mkw, wieżowiec, 3-pokojowe, VIIIp., 3.000 zł/mkw. 0607-784-955.

SUWAŁKI, Kamena, 62 mkw, niestandardowy rozkład, kuchnia z wyposażeniem, 3.000 zł/mkw. 0601-360-237, po 16:00.

SUWAŁKI, Północ, 55,5 mkw., 165.000 zł. (087)567-51-57.

SUWAŁKI, ul. 1 Maja, 3-pokojowe, 64 mkw., do remontu, 2.900 zł/mkw. 0501-436-900.

SUWAŁKI, ul. Pułaskiego, 2-pokojowe, 49 mkw, 155.000 zł, 0509-960-941.

SUWAŁKI, ul.Kowalskiego, 59,98 mkw, VIIp, po remoncie, ks.wieczysta, 195.000 zł. 0605-789-097.

SUWAŁKI, ul.Młynarska, 58,06 mkw, 180.000 zł. 0504-670-594, 0504-030-569.

SUWAŁKI, ul.Osiedle II, 24,2 mkw, IIp, 82.000 zł. 0508-193-591.

SUWAŁKI, ul.Płaskiego, VII P, 2-pokojowe, 49 mkw, do remontu, 140.000 zł/do uzg. 0509-960-941.

SUWAŁKI, VIII p., Witosa, 64 mkw., po remoncie, stan bdb, 3-pokojowe, 170.000 zł. 0888-984-249.

SUWAŁKI, własnościowe, 53 mkw, 3-pokojowe, I piętro, os. Północ, 190.000 zł. 0506-177-770.

WARSZAWA, Wola, kawalerka, 25 mkw, po remoncie, 240.000 zł. 0601-300-887.

WASILKÓW, 2-pokojowe, 43 mkw, 2-letnie, wykończone, przy lesie, 4.400 zł/mkw. 0693-971-963.

WASILKÓW, 3-pokojowe, 45 mkw, 2,5-letnie, wykończone, parter, 215.000 zł. 0697-540-492.

WASILKÓW, 3-pokojowe, 48mkw, IIp., zadbane, wyposażone, praktyczne i ciekawe zabudowy Komandor, garaż, 205.000 zł. 0515-357153.

WŁASNOŚCIOWE 39 mkw, I piętro, Dąbrowa Białostocka, 100.000 zł, 0504-285-684.

ZABŁUDÓW, centrum, kawalerka, działka 114 mkw, 60.000 zł. 0519-687-766.

ZAWADY, k.Jeżewa, 5-pokojowe, 140 mkw, garaż, pomieszczenia gospodarcze, 250.000 zł. 0608-605-302.

❑ ZAMIENIĘ

BIAŁYSTOK, 40 mkw, na inne, może być zadłużone. 0500-762-983.

BIAŁYSTOK, 4p, 72 mkw, nowe okna, tynki podmalowane, na 2-pokojowe, (0-85)661-98-45.

BIAŁYSTOK, Starosielce, 54 mkw, na 3-4 pokojowe, pokryję zadłużenie. (0-85)662-72-12, 0511-592-325. po 19.

BIAŁYSTOK, ul.Wierzbowa, 55 mkw, 3-pokojowe, IV piętro, na ok.40 mkw, I-II piętro. (0-85)651-38-38.

BIAŁYSTOK, ul.Włókiennicza, 2-pokojowe, 45 mkw, 6-piętro, zamienię na większe w Białysmstoku. 0501-680-585.

EŁK, 76.40 mkw., 4-pokojowe na mniejsze w Ełku, ok. 50 mkw. (0-87)621-05-20.

ŁÓDŹ, centrum, 2-pokojowe, komunalne, na podobne w Ełku lub bliskich okolicach, 0785-939-460.

MIESZKANIE 49 mkw., IV piętro, na dom jednorodzinny w Suwałkach z dopłatą, (087)567-26-69.

SIDRA/.SOKÓŁKI, 32mkw, cegła, parter, taras,ogródek, na siedlisko lub mieszkanie Sokółka, Białystok, z dopłatą lub zadłużone,0509-311-333.

STARGARD Szczeciński M-3, 50 mkw na podobne w Białymstoku, Suwałkach. 0798-324-067.

SUWAŁKI, centrum, 46 mkw, 2-pokojowe, na mniejsze, lub sprzedam. (0-87)566-50-95.

ZAMBRÓW, 32 mkw, Ip., cegła, na siedlisko w pobliżu Białegostoku. 0608-559-442.

MIESZKANIA/STANCJE

❑ WYNAJMĘ

2-POKOJOWE parze na Żyznej/Wygoda. 850 zł +opłaty. 0691-291-749.

3-POKOJOWE, urządzone, Suwałki, os. Północ, od lipca, 600 zł+ liczniki. 0502-701-105.

BIAŁYSTOK, 2 pokoje, 250 zł/pokój. (0-85)653-47-20.

BIAŁYSTOK, 25 mkw Ip. 600zł +liczniki, Rynek Kościuszki, 0511-541-888.

BIAŁYSTOK, 2-pokojowe w domu 1-rodzinnym, oddzielne wejście, 600 zł bez dodatkowych opłat. 0604-587-205, (0-85)653-97-43.

BIAŁYSTOK, 2-pokojowe, 48 mkw, Ip., ul.Pogodna, garderoba, wyposażone, 1.100 zł +czynsz, +liczniki. 0668-947-964.

BIAŁYSTOK, 2-pokojowe, odnowione, Białostoczek, 850 zł. (0-86)271-64-43, 0698-228-801.

BIAŁYSTOK, 2-pokojowe, ul.Podleśna, od lipca, 1500+ liczniki, +kaucja, 0608-343-984.

BIAŁYSTOK, 3-pokojowe, 61 mkw, os. Zielone Wzgórza, od sierpnia, 300 zł/pokój +liczniki. 0506-430-707.

BIAŁYSTOK, 45mkw, ul.Piłsudskiego, 2-pokojowe, 800 zł +światło, gaz. 0501-680-585.

BIAŁYSTOK, Bacieczki, pokój osobie niepalącej, 300 zł. (0-85)653-64-46.

BIAŁYSTOK, centrum, 2-pokojowe, umeblowane, 300 zł/os. +liczniki. 0692-488-171.

BIAŁYSTOK, centrum, 64 mkw, 3-pokojowe, komfortowe, wyposażone, umeblowane, 2.000 zł. 0667-936-147.

BIAŁYSTOK, Centrum, 64 mkw, komfortowe, 1.500 zł/liczniki. 0667-936-147.

BIAŁYSTOK, centrum, kawalerka, 26 mkw, umeblowane, 700 zł. +liczniki. 0798-519-309.

BIAŁYSTOK, centrum, kawalerka, umeblowana, 700 zł.+liczniki. 0507-127-220.

BIAŁYSTOK, Dziesięciny, pokój dziewcznie, umeblowany, 300 zł +liczniki, od lipca. 0504-556-590.

BIAŁYSTOK, kawalerka ul. Rynek Kosciuszki, 600 zł, +liczniki, 0662-744-100.

BIAŁYSTOK, kawalerka, 27 mkw, balkon, ul.Bema, od lipca, 800 zł/liczniki. 0501-633-727.

Nieruchomości "KLEPACCY"
16-300 Augustów, ul. Kopernika 4
tel. (0-87) 643-23-68, 0603-641-291

DZIAŁKI
Murowany Most k/Sejn , siedliskowa, pow. 2,55 ha nad rzeką Marycha – 110 000 (nowa niższa cena)
Augustów ul. Zawilcowa, budowlana pow. 1501 m², pełne uzbrojenie – 270 000
DOMY
Jeziorowskie k/Starych Juch, 153/600 m² z linią brzegową j. Sawinda Mała – 410 000
Netta, 106/0,5 ha, murowany jednorodzinny po częściowym remoncie – 250 000
Augustów,190/1490 m² wolnostojący, podpiwniczony, 2-stanowiskowy garaż-650 000
MIESZKANIA
2-pok. Augustów, ul. Śródmieście,44,20 m², II p. do odświeżenia – 190 000

Nasze oferty dostępne na **www.Domiporta.pl**

POLANOWSCY
DORADCY DS. NIERUCHOMOŚCI

Zadzwoń,
przyjdź do nas

ul. Św. Mikołaja 1 lok. 33 róg Liniarskiego
tel. 85 746 67 87, tel./fax 85 743 22 43
www.polanowscy.pl zajrzyj tu :-)
S118208wwbhC

BIAŁYSTOK, Nowe Miasto, 2-pokojowe, 44 mkw, częściowo umeblowane, 1.000 zł. 0694-135-444.

BIAŁYSTOK, Nowe Miasto, 2-pokojowe, komfortowe, w pełni wyposażone, umeblowane, do wprowadzenia, 1.200 zł. 0505-171-094.

BIAŁYSTOK, Nowe Miasto, 2-pokojowe, umeblowane na 3 miesiące od 1 lipca, 850 zł +oplaty licznikowe. (0-85)745-35-54.

BIAŁYSTOK, os Białostoczek, 60 mkw, parter, wieżowiec, 230.000 zł lub zamiana na mniejsze, 0504-045-653.

BIAŁYSTOK, os.Białostoczek, pokój, uczącym się, 300 zł. (0-85)652-58-54.

BIAŁYSTOK, os.Dziesięciny, 35 mkw, 2-pokojowe, umeblowane, 700 zł. (0-85)746-55-68, 0669-909-212.

BIAŁYSTOK, os.Leśna Dolina, 4-pokojowe, 64 mkw, umeblowane, 300 zł/os. +liczniki. 0692-488-171.

BIAŁYSTOK, os.Leśna Dolina, pokój, umeblowany, pracującemu, od 01.07.08, 270 zł/m-c. (0-85)661-96-31.

BIAŁYSTOK, os.Nowe Miasto, 2-pokojowe, 40 mkw, 1-piętro, 800 zł. +opłaty. 0510-928-900.po 15.

BIAŁYSTOK, os.Nowe Miasto, 2-pokojowe, umeblowane, 1.000 zł.+liczniki. 0505-589-633.

BIAŁYSTOK, os.Piasta, 2-pokojowe, od 1 lipca, 700 zł +liczniki. 0608-444-746.

BIAŁYSTOK, os.Piasta, pokój, dziewczynie, umeblowany, 350 zł. 0517-277-365, (0-85)741-44-24.

BIAŁYSTOK, os.Piasta, pokój, kobiecie, 300 zł. (0-85)732-56-15, 0604-584-182.

BIAŁYSTOK, os.Pieczurki, pokój, kuchnia, samodzielne, umeblowane, 500 zł. 0508-996-487.

BIAŁYSTOK, os.Pietrasze, pokój, umeblowany, dla pracującej pani, uczennicy, 300 zł. (0-85)675-01-39.

BIAŁYSTOK, os.Słoneczny Stok, 3-pokojowe, niepalącym, 1.100 zł.+prąd.

BIAŁYSTOK, os.Wygoda, 3-pokojowe, od 01.07.08, umeblowane, 1.000 zł +liczniki, czynsz. (0-85)675-46-29.

BIAŁYSTOK, os.Wygoda, 4-pokojowe, umeblowane, 300 zł/pokój +liczniki. (0-85)676-30-37 po 20.

BIAŁYSTOK, os.Zielona Wzgórza, 2-pokojowe, od 01.07.2008, 900 zł +liczniki. (0-85)732-01-38.

BIAŁYSTOK, panom pracującym, 3-pokoje, ul.Czerwonego Kapturka, 400 zł/osoba. 0691-307-343.

BIAŁYSTOK, pokój, Centrum, 300 zł/liczniki. 0791-502-919.

BIAŁYSTOK, pokój, dziewczynie, 300 zł. 0601-941-901.

BIAŁYSTOK, pokój, Słoneczny Stok, pracującej dziewczynie, 400 zł. (0-85)661-24-65.

BIAŁYSTOK, pokój, ul. Piastowska, uczennicy lub pani pracującej, samotna, 300 zł. (0-85)741-26-16.

BIAŁYSTOK, pokój, ul. Wiejska, 400 zł. 0502-689-704.

BIAŁYSTOK, pokój, ul. Zamenhofa, chłopcu, 250 zł. (0-85)745-55-14.

BIAŁYSTOK, pokój, ul.Wierzbowa, 300 zł/liczniki. (0-86)272-45-36, 0504-055-254.

BIAŁYSTOK, Sobolewo, 38 mkw, dojazd autobusem 105, 600 zł +światło, gaz. 0668-306-074.

BIAŁYSTOK, ul. Antoniukowska, pokój, studentce, młodej, pracującej kobiecie, komfortowo urządzone, 300 zł./m-c, 0514-380-388, 0505-776-599.

BIAŁYSTOK, ul. Kopernika, jednorodzinny, 2 pokoje, kuchnia, 700 zł +opłaty. (0-86)274-14-62.

BIAŁYSTOK, ul. Kopernika, niekrępujący pokój w domku, pani, 300 zł. (0-86)274-14-62.

licencja zawodowa nr 2704
AKROPOL NIERUCHOMOŚCI
SOBOLEWSCY
Białystok, ul. Św.Rocha 10, lok 112
tel. (085) 746 06 22

NAJWIĘKSZY WYBÓR MIESZKAŃ I DOMÓW
W RAMACH WSPÓLNEJ OFERTY
www.nieruchomoscipodlasia.pl

MIESZKANIA - wybrane oferty

	1-POKOJOWE	
23 m² / IIIp.	Kolejowa	184.000
27 m² / P.	Waryńskiego	114.000
28 m² / IVp.	Włókiennicza, po remoncie	136.500
30 m² / IVp.	Tuwima	120.000
	2-POKOJOWE	
32 m² / Ip.	Kozłowa	152.500
36 m² / IIIp.	Piłsudskiego, po remoncie	186.000
36 m² / IIIp.	Wesoła	160.000
38 m² / IIp.	Palmowa (1998r.)	191.000
40 m² / IVp.	Wasilków (1996r.)	170.000
41 m² / IIIp.	Broniewskiego	180.000
42 m² / P.	Zachodnia (2000r.) +ogródek	237.000
42 m² / Ip.	Konopnickiej	218.000
46 m² / IIp.	Pułaskiego (1997r.)	249.000
47 m² / IVp.	Sybiraków (1996r.)	268.000
47 m² / P.	Kręta (99r.)	290.000
48 m² / Ip.	Trawiasta (2007r.)	225.000
48 m² / IIIp.	Piłsudskiego	230.000
48 m² / P.	Sz. Szeregów (97r.)	239.000
50 m² / IIIp.	Stroma	175.000
50 m² / IIIp.	Upalna	185.000
	3-POKOJOWE	
44 m² / Ip.	Antoniukowska	197.000
45 m² / Ip.	Proletariacka, po remoncie	205.000
48 m² / IIIp.	Zagórna	184.000
48 m² / IXp.	Waszyngtona	215.000
48 m² / Ip.	Bema	185.000
48 m² / IIp.	Boh. Monte Cassino	187.000
50 m² / P.	Mieszka	205.000
53 m² / IIIp.	Zwierzyniecka, po remoncie	210.000
57 m² / Ip.	Swobodna (1998r.)	280.000
58 m² / VIIIp.	Warszawska	210.000
58 m² / IIIp.	Sikorskiego, po rem.	209.000
60 m² / IVp.	Radzymińska	225.000
61 m² / IIp.	Sybiraków (01r.)	375.000
62m² / IIp.	Kołłataja, (1999r.)+gar.	320.000
64 m² / P.	Skrajna	245.000
65 m² / IIp.	Zachodnia (1994r.)	295.000
65 m² / Ip.	Armii Krajowej (1993r.)	269.000
65 m² / IIp.	Zwycięstwa (05r.), komf.	465.000
66 m² / Ip.	Lipowa	320.000
72 m² / Ip.	Radzymińska	265.000
74/90m² / IIIp.	Pogodna, 2-poziomowe (98r.)	409.000
	4-POKOJOWE	
58 m² / IVp.	Chrobrego	220.000
60 m² / IIIp.	Świętego Wojciecha	235.000
72 m² / IIp.	Gołdapska	260.000
72 m² / IIp.	Jarzębinowa	310.000
83 m² / IVp.	Sobieskiego	265.000
90m² / IV/Vp.	Pogodna, 2-poziomowe (96r.)	460.000
99 m² / P.	Sz. Szeregów (90r.)	320.000

ZAPRASZAMY

EXPODOR
NIERUCHOMOŚCI

MIESZKANIA:
❑ 1-pok, Boh. Getta, 28 m², Ip., cegła 125.000
❑ 2-pok, Pileckiego, 47 m², IIIp. 265.000
❑ 3-pok., Armii Krajowej, 63m², zadbane 263.000
DZIAŁKI:
❑ Choroszcz droga wylotowa na Warszawę przemysłowo - usługowa 5779 m² - 125zł/m²
❑ Dąbrówki, budowlane, 1258, 2100 m² - 90zł/m²
❑ Zawady, budowlane, 710, 810 m² - 215 zł/m²
❑ Choroszcz budowlane od 1350 do1906 m² - 90zł
❑ Grabówka, Sowlany, Niewodnica, Dojlidy Górne

Białystok, ul. Św. Rocha 5 lok. 314
tel. 085 744 68 50
www.expodor.pl

BIAŁYSTOK, ul. Scaleniowa, kawalerka na dłużej, 500 zł +opłaty. (0-85)716-49-13 po 18.00.

BIAŁYSTOK, ul.Antoniukowska, 3-pokojowe, 48 mkw, umeblowane, firmie, paniom pracującym, 1.200 zł. 0660-615-227.

BIAŁYSTOK, ul.Celownicza, obok PKS, 4-pokojowe, 300 zł/os +liczniki. 0793-608-573.

BIAŁYSTOK, ul.Chrobrego, od 01.07.08, pokój, 150 zł +opłaty. 0695-585-371, (0-85)655-77-51.

BIAŁYSTOK, ul.Fabryczna, 3-pokojowe, umeblowane, 1.150 zł. (0-85)742-94-40, 0501-432-301.

BIAŁYSTOK, ul.Kołodziejska, pokój, 1-2 osobom, 250 zł. (0-85)732-90-89.

BIAŁYSTOK, ul.Kopernika, 2-pokojowe w domu jednorodzinnym, ok 60 mkw, 700 zł.+prąd, woda. 0608-357-044.

BIAŁYSTOK, ul.Leszczynowa, 2-pokoje, 36 mkw, 800 zł. (0-85)663-54-44.

BIAŁYSTOK, ul.Lipowa, 2-pokojowe, 700 zł +liczniki, czynsz. (0-85)718-96-20, 0509-607-055.

BIAŁYSTOK, ul.Mazowiecka, kawalerka, 38 mkw, umeblowane, 800 zł. (0-85)745-44-25.

GRABOWSCY
nieruchomości
W sprzedaży 430 mieszkań,110 domów-Wspólna Oferta

	MIESZKANIA	
1p./23m2	Kolejowa - I piętro	115.000
1p./27m2	Armii Krajowej - parter, po rem.	99.000
1p./28m2	Dubois - III piętro, cegła	139.000
1p./39m2	Nowogródzka - parter	160.000
2p./32m2	Żabia - parter, do zamieszkania	155.000
2p./35m2	Boh. Monte Cas. - I piętro	150.000
2p./39m2	Zagórna - I piętro	159.000
2p./40m2	Zagórna - cegła	169.000
2p./51m2	I Armii W.P. - cegła, parter	250.000
2p./51m2	Konwaliowa - parter z ogródk.	197.000
2p./53m2	Bacieczki - IIp., do zamieszk.	239.000
3p./48m2	Boh.Monte Cassino - zadbane	187.000
3p./48m2	Bema - I piętro	186.000
3p./48m2	Wasilków - IIp., po remoncie	207.000
3p./49m2	Towarowa - po gen. remoncie	219.000
3p./53m2	Boh. Getta - dobra lokalizacja	230.000
3p./60m2	Palmowa - I piętro	215.000
3p./69m2	Wysoki Stoczek +17m2, 2-poz.	320.000
4p./72m2	Jarzębinowa - parter	235.000
4p./95m2	Bojary -apartament,komfort,07r	920.000
5p./84m2	Gromadzka - I piętro	255.000
	DOMY	
80/~10ha	gm. Hajnówka - siedlisko	190.000
52/6300	gm. Płaska - siedlisko	130,000
110/1700	gm. Zabłudów -siedl., do wyk.	197.000
90/326	Skorupy - drewn. - murowany	227.000
135/960	Korycin - 1985r, wolno stojący	250.000
140/918	Kuriany - stan sur. zamk.	300.000
138/287	Porosły - szereg., stan dewelop.	390.000
147/358	Wyżyny -1/2 bliź., stan dewelop.	490.000
160/422	Skorupy -2007, stan dewelop.	510.000
175/325	Wygoda - 1/2 bliźniaka	550.000
161/473	Jaroszówka - po remoncie	570.000
19 ha	gm.Turośń Koś.-siedlisko z hod.	1,185mln

Dołącz do grona zadowolonych klientów !
tel. (085) 744 80 02, 501 73 83 93
Białystok Św. Mikołaja 1 lok. 11 (I piętro)

Kup Dom

Wygoda 70/670 na biznes	260.000
Juchnowiec 180/900 nowy do wykończ.	330.000
Wasilków 150/600 wolnostojacy	380.000
N.Aleksandrowo 200/1000 wolnostojący	435.000
Skorupy 110/540 może być na biznes	450.000
Dobrzyniewo 150/650 wolnostojacy nowy	489.000
Dojlidy 160/450 nowy do wykończenia	510.000
Sielachowskie 220/1000 wolnostojący	539.000
Jaroszówka 150/640 wolnostojący	555.000
Zawady 150/1000 nowy wykończony	620.000
Mickiewicza 250/480 ładny, zadbany	620.000

adom.com.pl

Kup Mieszkanie

1pok Antoniukowska 25m2, Ip, cegła, nowe okna	115.000
1pok Duboisa 20m2, IIIp cegła	125.00
2pok Św.Wojciecha 33m2, zadbane	145.000
2pok Kozłowa 32m2, Ip, funkcjonalne	149.000
2pok Broniewskiego 37m2, cegła, do remontu	153.000
2pok Zwierzyniecka 30m2, Ip, urzadzone	159.000
2pok Zagórna 40m2, cegła, ustawne	179.000
2pok Ciepła 36m2 nowa cegła urządzone	185.000
2pok Dubois 42m2, parter, nowa cegła	215.000
2pok Bacieczki 54m2, IIIp, cegła, wspólnota	220.000
2pok Scaleniowa 42m2, n. cegła, ładnie urzadzone	239.00
2pok Boboli 51m2, n. cegła, gustowne	247.000
3pok Zagórna 48m2, IIIp, zadbane	184.000
3pok Upalna 63m2 zadbane, nowe łazienki	200.000
3pok Sikorskiego 64m2, zadbane	200.000
3pok Skrajna 63m2, parter, ładne , ustawne	237.000
4pok Dziesięciny 73m2, ładny układ, zadbane	229.000
4pok Towarowa 59m2, Ip, nowe okna	237.000

W sprzedaży 208 nieruchomości
085 747-10-10
ul.Legionowa 30 A

BIAŁYSTOK, ul.Narewska, 37 mkw, 4p, 2-pokojowe, częściowo umeblowane, małżeństwu, 850 zł +liczniki. 0601-886-916.

BIAŁYSTOK, ul.Narewska, pokój, uczennicy lub uczniowi, od lipca, 325 zł/mc. (0-85)710-88-11.

BIAŁYSTOK, ul.Poleska, 60 mkw, 2 pokoje, studentom, 900 zł +prąd. 0784-085-808.

BIAŁYSTOK, ul.Porzeczkowa, 3-pokojowe, 60 mkw, samodzielne, umeblowane, Ip, 950 zł +światło. 0604-730-619, (0-85)653-93-88.

BIAŁYSTOK, ul.Prowiantowa, 48 mkw, 2-pokojowe, IIp., nowe, umeblowane, internet, 900 zł +liczniki. 0600-259-548.

BIAŁYSTOK, ul.Sukienna, 3-pokojowe, umeblowane, 1.500 zł.+opłaty. (0-85)721-14-01.po 18.

BIAŁYSTOK, ul.Trawiasta, 3-pokojowe, nowe, częściowo umeblowane, 1.000 zł. +opłaty.do neg. 0512-087-650.

BIAŁYSTOK, ul.Warszawska, 2-pokojowe, 30 mkw, umeblowane, 1.000 zł.+opłaty. 0666-847-709.

BIAŁYSTOK, ul.Warszawska, studentce, pokój w 2-pokojowym mieszkaniu, 350 zł. 0668-808-236.

BIAŁYSTOK, ul.Waszyngtona, 32 mkw, 2-pokojowe, samodzielne, parter, od 01.07.08, 800 zł +liczniki. 0509-470-817.

MIESZKANIA
I LOKALE USŁUGOWE,
ATRAKCYJNE CENY
I LOKALIZACJE

JAZ-BUD
Przedsiębiorstwo Budowlane
BIAŁYSTOK,
UL. HETMAŃSKA 42

ISO 9001
BUREAU VERITAS
Certification
certyfikat jakości

BIAŁYSTOK
Osiedle JAZ-BUD:
- ul. Antoniukowska/Świętokrzyska
- Budynek B - odbiór IV kwartał 2008 r. ostatnie mieszkania w budynku A
- Budynek C już w sprzedaży odbiór III kwartał 2009.

085/651 49 49
085/652 62 24

WARSZAWA
Osiedle BEMOWO
- ul. Narwik - odbiór czerwiec 2008 r., ostatnie mieszkania
Osiedle URSUS
- ul. Skoroszewska, kompleks budynków mieszkalnych wielorodzinnych - odbiór II kwartał 2009
Osiedle PRAGA
- ul. Szwedzka - I kwartał 2009

022/478 52 06
022/478 52 05
biuro@jaz-bud.pl, www.jaz-bud.pl

KOMANDOR
BIAŁYSTOK S.A.

NOWY ROK
STARE
CENY

Z NAMI UMEBLUJESZ CAŁY DOM
• GARDEROBY • KUCHNIE
• POKOJE • SZAFY

- gen. F. Kleeberga 66 ☎ 085-662-83-10
- Galeria Kwadrat ul. W. Andersa 38 ☎ 085-664-94-40
- C.H. Rynek Sienny ul. Legionowa 30 ☎ 085-742-89-64
- C.H. FASTY ul. Przędzalniana 60 ☎ 085-664-39-37

MEBLE NA ZAMÓWIENIE
W NATURALNEJ OKLEINIE

prestige s.a.
NAJNOWSZA KOLEKCJA
MEBLI RATTANOWYCH
I BAMBUSOWYCH

DILAP-MARKET
ul. Kleeberga 66 ☎ 085-662-83-12

salon wystawowy
C.H. Fasty
ul. Przędzalniana 60
☎ 085-664-39-37

www.dilap-market.com.pl
S116608wwbh

ASKO

DESKA
PODŁOGOWA
JESION
3 LAMELOWA

89,90
zł/m²

MONTAŻ
GRATIS!

Białystok, ul. Kolejowa 19 A, tel. (085) 65 11 106
Łomża, Al. Legionów 54, tel. (086) 219 90 03
www.asko.com.pl

kredyty
hipoteczne

dombank
hipoteki po prostu

DomBank Hipoteczny Oddział GETIN Banku SA
Biuro Kredytów Hipotecznych w Białymstoku
ul. Malmeda 9

Doradcy Kredytowi
Iwona - T: 085 743 62 96, M: 663 151 284
Mariusz - T: 085 743 62 95, M: 667 960 521

JESBET
ZBIORNIKI NA GNOJÓWKĘ I GNOJOWICĘ I SZAMBO
12-LETNIE DOŚWIADCZENIE
FACHOWE DORADZTWO
Atest PZH

- MATERIAŁ
  - żelbeton zagęszczony klasa B-25
  - zabezpieczone od zewnątrz Izolbetem - dwukrotnie
  - dodatek na wodoszczelność
- WYMIARY ZBIORNIKÓW
  - jednokomorowe: 4 m³, 5 m³, 6 m³, 8 m³, 9 m³, 10 m³
  - dwukomorowe: 8 m³, 10 m³, 12 m³
- POKRYWY
- MOŻLIWOŚĆ TRANSPORTU - HDS, MONTAŻU
- ŚWIADECTWO JAKOŚCI

Zaświadczenie o jakości ze znakiem B
P.H.U. „JESBET" Honorata Rybska
Wielogóra, ul. Warszawska 66, 26-660 Jedlińsk
tel./fax (048) 32-15-385, tel. kom. 0502 037 636
e-mail: biuro@jesbet.pl www.jesbet.pl

BIAŁYSTOK, ul.Wiejska, 2-pokojowe, umeblowane, 1.300 zł +liczniki. 0667-936-147.

BIAŁYSTOK, ul.Wołodyjowskiego, 39 mkw, umeblowane, 800 zł +liczniki. 0792-061-164.

BIAŁYSTOK, ul.Zamenhofa, pokój, 1-piętro, 250 zł. (0-85)743-55-14.

BIAŁYSTOK, ul.Zwierzyniecka, 48 mkw, 3-pokojowe, umeblowane, IIIp, 1.050 zł/m-c +liczniki. 0508-719-708.

BIAŁYSTOK, ul.Zwierzyniecka, kawalerka, 36 mkw, umeblowana, 700 zł +liczniki. 0605-367-338.

BIAŁYSTOK, Wysoki Stoczek, 3-pokojowe, 60 mkw, umeblowane, 1.100 zł +liczniki. (0-86)275-27-58.

BIAŁYSTOK, Zielone Wzgórza, pokój, umeblowany, w bloku, dziewczynie, 260 zł. (0-85)650-46-75.

BIAŁYSTOK,2-POKOJOWE, II piętro, ul. Sybiraków, kuchnia w pełni wyposażona, internet, wspólnota mieszkaniowa. 1.000 zł/+opłaty. 0600-244-416.

B-STOK, os.Dziesięciny, , 1-pokojowe, umeblowane, 790 zł./m-c. 0692-926-837.

DOJLIDY, pokój, kuchnia, korytarz, z oddzielnym wejściem, najchętniej panu pracującemu, 300 zł.+światło. (0-85)743-44-52, 0698-664-461.

EŁK, centrum, 3-pokojowe, 57 mkw., częściowo umeblowane, 500 zł/msc +opłaty. (0-87)562-53-76, 0512-337-834.

EŁK, centrum, pokój, umeblowany, internet, tv kablowa pakiet C, bez dodatkowych opłat, 280 zł/osoba/msc. 0600-053-866.

EŁK, os. Baranki, 3-pokojowe, odstępne 300 zł. (0-87)521-53-89.

EŁK, os. Konieczki, 100 mkw., umeblowane, 1.400 zł/msc +media. 0501-698-312.

EŁK, os. Zatorze, pokój, oddzielne weście, kuchenka, łazienka, 280 zł/msc. (0-87)621-23-99, 0504-732-409.

EŁK, os. Zatorze, stancja dla dziewczyny, 160 zł/msc. +opłaty. (0-87)610-35-21.

EŁK, ul.Okulickiego, 2-pokojowe, 42 mkw, parter, 300 zł +opłaty. (0-87)641-31-17.

GRAJEWO, pokój w domu jednorodzinnym, 270 zł +opłaty. 0607-138-206.

K.AUGUSTOWA, atrakcyjne położenie, 50mkw, umeblowane, pełne wyposażenie, duży ogród, 200 zł +liczniki. 0505-183-707.

K.BIAŁEGOSTOKU, dla 2-osób, za nieiwlką pomoc w gospodarstwie. (0-85)741-95-66.

K.DĄBROWY B-stockiej, emertyce zamieszkanie na wsi, w zamian za opiekę nad starszą kobietą. 0603-702-300.

K.ZAMBRÓW, pokój +kuchnia, 240 zł +światło. 0513-549-399, (0-86)271-88-94, po 19.

KLEOSIN, kawalerka, 800 zł bez dodatkowych opłat. 0512-983-743.

KSIĘŻYNO, 4-pokojowe w willi, cały dół, 500 zł+opłaty. 0889-903-389.

OK.GRABÓWKI, pokoje mężczyznom, brygada budowlana, 230 zł/os/m-c. (0-85)740-21-17, 0608-275-457.

POKÓJ Białystok, os.piasta, 300 zł. bez opłat, 0660-996-005.

POKÓJ dziewczynie, os.Dziesięciny, 250 zł/+liczniki. 0509-428-625.

POKÓJ, dziewczynie, Suwałki, os.Północ, 300 zł. 0887-196-794.

POKÓJ, Suwałki, Kowalskiego, dziewczynie, 300 zł/m-c. 0608-785-777.

SOKÓŁKA, budynek gospod. 40 mkw, umeblowany, osobom samotnym, 500 zł/m-c, 0502-378-440.

SOKÓŁKA, panią w średnim wieku w zamian za opiekę nad domem; gotowanie, sprzątnie, prasowanie. 0502-689-704.

STUDENTKOM, spokojnym, 2 lub 3pokoje z kuchnią, wyposażone, os.Przydworcowe, B-stok, po 300 zł/m-c. (0-86)476-15-82.

SUWALKI, os.Kolejowe, 2-pokojowe +kuchnia, w budynku gospodarczym, 350 zł. 0515-408-253.

SUWAŁKI, 3-pokojowe, częściowo umeblowane, 500 zł +czynsz, liczniki. 0609-380-971.

SUWAŁKI, 3-pokojowe, IVp., bez mebli, od lipca, 650 zł/mc +prąd. 0503-485-748.

SUWAŁKI, centrum, 50 mkw., częściowo umeblowane, 450 zł+czynsz, liczniki. (087)567-30-16 po 18.00.

SUWAŁKI, os.Pół. 72 mkw, 4-pokojowe, umeblowane, 800 zł do uzg. 0605-070-001.

SUWAŁKI, os.Północ, 2-pokojowe, 35 mkw, 500 zł +liczniki. 0605-640-301.

SUWAŁKI, pokój, umeblowany, osobie pracującej, uczącej się, 290 zł. 0696-842-870.

SUWAŁKI, stare budownictwo, 2-pokojowe, umeblowane, samotnej osobie lub małżeństwu bez dzieci, 300 zł +liczniki. 0695-966-212.

SUWAŁKI, ul. Lotnicza, pokój z kuchnią, osobie pracującej, 350 zł. 0609-616-805.

SUWAŁKI, ul.Paca, pokój osobie pracującej, 300 zł. 0500-127-186.

SUWAŁKI, ul.Szczecińska, 60 mkw, kawalerka, parter, samodzielne, 700 zł. 0504-128-508.

WSPÓŁLOKATORCE do mieszkania w bloku, Białystok, ok.350 zł +liczniki. 0502-959-658.

WYS.MAZ., noclegi, 20 zł/doba. 0691-304-380.

ZAMBRÓW, dom jednorodzinny, oddzielne wejście, kuchnia, łazienka, 300 zł/mc, męszczyźnie, 0887-919-184, 0885-345-261.

❑ SZUKAM

3 lub 4-pokojowego nieumeblowanego mieszkania w Ełku. 0516-337-500.

AUGUSTÓW, 2-3-pokojowe, kuchnia umeblowana. (0-87)643-18-36.

BIAŁYSTOK, 2-pokojowe, mieszkanie, małżeństwo, częściowo umeblowane. 0660-022-230.

BIAŁYSTOK, 2-pokojowego, do 800 zł. 0798-719-644.

BIAŁYSTOK, centrum, cztery studentki, od Października. 0515-426-174.

BIAŁYSTOK, kawalerka, studentka. 0511-703-513.

BIAŁYSTOK, kawalerka, umeblowana, para, od lipca, do 700 zł. 0604-528-101, 0604-152-422.

BIAŁYSTOK, kawalerka, umeblowane, na lipiec. 0608-400-797.

BIAŁYSTOK, okolice, 2-pokojowego, dom, za opłaty. 0784-962-550.

BIAŁYSTOK, os.Dojlidy lub Mickiewicza, kuchnia letnia lub kawalerka, młode małeństwo. 0696-475-863.

BIAŁYSTOK, studentka niepaląca, kawalerki, dużego pokoju od 07.08. 0601-977-423.

EŁK. 0662-439-734.

ŁAPY lub Szepietowo, mieszkanie 1-pokojowe lub domek. 0511-101-241.

ŁOMŻA, 1, 2-pokojowe. 0664-126-944.

MAŁŻEŃSTWO samodzielnego lub z oddzielnym wejściem, do 500 zł, B-stok, najchętniej os.Przemysłowe, Piasta. 0660-022-230.

MATKA z 2-dzieci, 1,2-pokojowego, 300-350 zł/m-c, Białystok. 0518-217-126.

MŁODA pracująca para poszukuje mieszkania do wynajęcia w Suwałkach. Pilnie. 0504-826-889..

SUWAŁKI, 3-pokojowe, umeblowane. 0508-325-898.

SUWAŁKI, Centrum, 1-2-pokojowe, umeblowane. 0510-413-833.

SUWAŁKI, dom lub mieszkanie. 0518-135-317.

SUWAŁKI, kawalerka, umeblowana. 0508-178-025.

SUWAŁKI, okolice, do 40 mkw. 0512-458-122, po 16.

DOMY

❑ KUPIĘ

BIAŁYSTOK, 40-50 mkw, 2-pokojowe, bez pośredników. 0502-649-818, (0-85)716-26-74.

BIAŁYSTOK, drewniany, do rozbiórki. 0788-984-113.

BIAŁYSTOK, okolice, budynki gospodarcze, do 100.000 zł. 0500-596-848.

BIAŁYSTOK, Zawady, nowy wykończony lub stan deweloperski, do 200 mkw, działka. 0502-703-309.

DO 30 km od Białegostoku, lub siedlisko, do 50.000 zł. 0500-592-673.

DOM murowany lub drewniany może by do remontu w Raczki- Suwałki, blisko Suwałk. 0513-297-516.

DOM w Ełku lub okolicy w rozliczeniu mieszkanie 76.4 mkw., 4-pokojowe, w Ełku. (0-87)621-05-20.

DREWNIANY, stary, stan db, do przeniesienia. (0-87)567-44-10, 0606-218-691.

GOPODARSTWO rolne, 0502-026-083.

GOSPODARSTWO rolne, do 100 km od Suwałk, do 200.000 zł. 0503-856-379.

K.ZAMBROWA, Knyszyna, Wizny, z ogródkiem do 100.000 zł. 0512-514-334.

ŁAPY, do 300.000 zł. 0889-052-145.

OK.NIEWODNICY Kościelnej, dom, ziemia. 0604-891-257.

SIEDLISKO, dom, +budynki, może być do remontu, w okolicach Puszczy Białowieskiej. 0608-304-336.

SUWAŁKI, 120-150 mkw. 0603-722-717.

W Brańsku murowany lub drewniany, najlpiej z ogrodem lub niewielką działką. 0518-294-509.

W dobrym stanie do 50 km od Białegostoku, 0504-307-796.

W Olecku, może być do kapitalnego remontu. 0505-187-029.

WASILKÓW lub okolice, do 300.000 zł. 0722-101-080.

❑ SPRZEDAM

BACZE Suche, gm.Łomża, siedlisko 32 ar, drewniany 85mkw, budynek gosp. murowany, 125.000 zł. 0698-656-987.

BARAKOWÓZ przerobiony na letniskowy, ok. Wigier, 6.000 zł. 0608-327-895.

BIAŁYSTOK, murowany 120 mkw, działka 540 mkw, 450.000 zł. 0609-466-652.

BIAŁYSTOK, pół bilźniaka, os.Pietrasze, 250.000 zł. (0-85)675-01-39.

BIAŁYSTOK, półbliźniak, 240/345 mkw, 7 pokoi, 2 kuchnie, meble, dywany, garaż, 530.000 zł. 0694-714-016.

BIAŁYSTOK, ul.Gorkiego, budynek na dom i działalnoś gospodarczą, 430 mkw, 820.000 zł. 0607-116-477.

BIELSK Podl., 200 mkw, działka 1.000 mkw, budynek gosp., 550.000 zł. 0501-933-360.

BIELSK Podl., stan surowy, murowany, działka 1,57 ha, ul.Białostocka, 520.000 zł. 0516-599-279.

BIELSK Podlaski, piętrowy, wolno stojący, działka 590 mkw, 260.000 zł. (0-81)887-98-30, 0502-310-597.

BRAŃSK, drewniany kryty blachą, 7x12 m, do przeniesienia, 12.000 zł.do uzg. 0604-546-127.

BRAŃSK, drewniany, 12x8 m, do rozbiórki, 3.000 zł. (0-85)737-61-51.

CIMOCHY, ok. Olecka, dom całkowicie do remontu, ok. 160 mkw., działka, 100.000 zł. (0-87)521-34-35.

CIMOCHY, ok. Olecka, dom, ogród, działak, budynek gosp., 250.000 zł. (0-87)521-34-35.

CZARNA Wieś, os. Myśliwskie, dom letniskowy, 250.000 zł. (0-86)272-33-42.

CZEREMCHA, murowany w stanie surowym, 160 mkw, garaż, działka 1100 mkw, 89.000 zł. 0600-482-176.

CZYŻEW, trasa Wys.Maz., murowany, 3 budynki gospodarcze, 60 arów z lasem, 350.000 zł. 0609-258-784.

DOBRZYNIEWO 150/650 nowy, parterowy z poddaszem do wykończenia w środku 490.000zł, JAROSZÓWKA 150/640 wolnostojący 555.000zł, ZAWADY 150/1000 nowy 620.000zł 085 747 10 10, Więcej ofert na stronie : www.adom.com.pl

DREWNIANY do przeniesienia, 9x7m, oszalowany, Augustów, 5.000 zł. 0509-124-363.

DREWNIANY do przeniesienia, gm.Andrzejewo, 5.500 zł. (0-86)271-74-59.

DREWNIANY, 4.500 zł, Sokoły. 0508-072-483.

DREWNIANY, 7x11 m, do przeniesienia, Topczewo, 5.000 zł. (0-85)737-15-78, 0510-827-464.

DREWNIANY, centrum Krasnopola, ul. Mickiewicza, działka 15 arów, 80.000 zł do uzg. 0664-766-855.

DREWNIANY, do przeniesienia, 10x8 m, gm.Ciechanowiec, 15.000 zł. 0511-761-297.

DREWNIANY, do przeniesienia, 7,5x9,5 m, 10.000 zł, k.Zambrowa. (0-86)271-88-60.

DREWNIANY, do przeniesienia, 7x11 m, ok.Sokółki, 6.000 zł. 0501-766-487.

DREWNIANY, do przeniesienia, Zambrów, 4.500 zł. 0600-210-959.

DREWNIANY, z bala, do przeniesienia, 8x12, Klukowo, 9.000 zł. (0-86)277-47-22.

EŁK, centrum, nad jeziorem, dom do remontu, działka, 400 mkw., 460.000 zł do neg. 0601-499-328.

FASTY 300/900 wolnostojący do wykończenia 365.000zł, Wasilków 150/ 600 380.000zł, NOWE ALEKSANDROWO 200/1000 435.000zł, 085 747 10 10, Więcej ofert na stronie: www.adom.com.pl

GM.BAKAŁARZEWO, drewniany, stan surowy otwarty, 235 mkw, działka 2.363 mkw, woda, prąd, 150.000 zł. (0-87)569-42-45.

GM.BIELSK Podlaski, nowy, st.surowy, budynki gospodarcze, siedlisko, lasek, łąka, 150.000 zł. 0600-795-744.

GM.CZYŻE, drewniany, budynek gospodarczy, działka 0,53 ha, 65.000 zł. 0505-821-637.

GM.CZYŻEW, murowany, 11x13 m, budynki gospodarcze murowane, dzialka 0,5 ha, 230.000 zł. 0510-664-719.

GM.HAJNÓWKA, drewniany 60 mkw, działka 1500 mkw, 100.000 zł. 0607-385-075, 0694-360-429.

GM.MICHAŁOWO, siedlisko wiejskie, murowany, garaż, chlew, stodoła, zadbane krzewy, 40 ar, 130.000 zł. 0507-043-911.

GM.NUR, z bala, duży, 10x7 m, do rozbiórki, stan db, 2.500 zł. (0-86)277-43-59.

GM.POŚWIĘTNE, drewniany, 7x9 m, +działka 22 ary, 120.000 zł. 0663-864-948.

GM.POŚWIĘTNE, drewniany, na podpiwniczeniu, 7x9 m, działka 22 ary, 150.000 zł. 0663-864-948.

GM.SUWAŁKI, siedlisko nad jez. Wigry, 2,50 ha, drewniany, +zabudowania gosp., 1.200.000 zł. 0694-956-731.

GM.SZTABIN, drewniany, 90 mkw, do remontu, +działka 2200 mkw, 60.000 zł. 0604-720-952.

GM.TUROŚŃ Kościelna, drewniany, 6,5x8 m, do rozbiórki, 3.000 zł. (0-85)650-55-47.

GRAJEWO, centrum, murowany, 260/650mkw, +garaż, ogrodzony, ogród zagospodarowany, podłącza do sieci miejskiej, 2.500 zł/mkw. (0-86)272-21-76.

GRODZISK gm. Suchowola, wolno stojący, biała cegła, media, budynki gospodarcze, działka 24 arów, 70.000 zł. (0-85)712-58-72.

HAJNÓWKA, 210 mkw, działka 795 mkw, siła, sad, garaż, 2.100 zł/mkw. (0-85)682-63-21.

HAJNÓWKA, murowany, 2100 mkw działka, 2 garaże, budynek gospodarczy, 290.000 zł. 0662-013-165.

JAROSZÓWKA, wolnostojący, 160/640, 535.000 zł. 0517-627-587.

K.EŁKU, 100 mkw, na wsi, posesja 2.000 mkw, 190.000 zł. 0509-319-657.

K.MONIEK, drewniany, do zamieszkania, budynki murowane, 1,17ha, 65.000 zł. (0-85)716-54-21, 0667-417-064.

K.MONIEK, murowany, 160 mkw, budynki gospodarcze, 210 mkw, działka 1,3 ha, media, 720.000 zł. 0509-211-033.

K.MONIEK, murowany, 160 mkw, działka 15 ary, wszystkie media, atrakcyjne położenie, 130.000 zł. 0509-211-033.

K.MONIEK, siedlisko, na wsi, dom, budynki gosp., działka 35 ar, 180.000 zł. 0660-905-841.

K.WYS.MAZ, siedlisko, 90 a, drewniany, obora murowana, przy głównej drodze, 110 zł/mkw. 0667-354-860, 0663-086-175.

K/CZEREMCHY, murowany, 120 mkw, media, siedlisko 3.500 mkw, 120.000 zł. 0512-666-373.

KOSTRY, gm.Klukowo, ok.Ciechanowca, murowany, 240mkw, działka 1000mkw, media, umeblowany, do zamieszkania, 350.000 zł. 0501-142-392.

KRASNOPOL, siedlisko, rolna 65 ar, drewniany, 130.000 zł. 0512-457-434.

ŁAPY, ul.M.Konopnickiej, pół bliźniaka, 210 mkw, działka 500 mkw, do remontu, 280.000 zł. (0-87)621-56-69, 0692-433-823.

ŁOMŻA, jednorodzinny w budowie, działka 7.5 ara, pow.użytkowa 135 mkw, 250.000 zł. 0662-005-032.

MOŃKI, wolno stojący, gospodarczy, garaż, działka 592 mkw, 290.000 zł. 0696-446-630.

NIERUCHOMOŚĆ z działką w centrum Suwałk, 750.000 zł. 0510-363-581.

NOWODWORCE, przy szosie do Supraśla, murowany, garaże, warsztat, 320 mkw, 580.000 zł. (0-85)719-40-52.

ODRESTAURIOWANY dwór 400mkw., 5.000mkw. działki, sad, ogród, letnia stajnia, 20km od Olecka, 525.000 zł. 0501-247-477.

OK.BIELSK Podlaski, drewniany, 80 mkw, siedlisko, 3500 mkw, +budynki gospodarcze, 60.000 zł. 0504-128-508.

OK.BRAŃSKA, murowany, działka, 3500 mkw, 80 mkw, +budynki murowane, 60 mkw, 150.000 zł. 0504-128-508.

OK.JEŻEWA, drewniany, działka 5000 mkw, zabudowania, 100.000 zł. 0601-918-950.

OK.SOKÓŁKI, murowany, po remoncie, działka 4 ha 1 tym 1,5ha lasu, budynki gospodarcze, 350.000 zł. 0509-406-726.

OSTRÓW Pół. drewniany, 60 mkw, budynek gospodarczy, działka, 40 arów, 60.000 zł. 0662-484-684.

OSTRÓW Pół. drewniany, 70 mkw, +budynki gospodarcze, 75.000 zł. 0500-305-555.

PŁOCICZNO, (2008), 267mkw,/1458mkw, zdjecia na www.plociczno.republika.pl, 670.000 zł. 0502-708-762.

POW.OLECKO, 0,85ha, parterowy, budynki gosp., razem 220mkw, siła, ogrodzone, księga wieczysta, 170.000 zł. (0-87)523-99-71, 0512-720-929.

PSZCZÓLCZYN, gm.Kobylin Borzymy, murowany do remontu, 21 ary działka, 80.000 zł. 0666-158-715.

RAJGRÓD, 80 mkw, działka 700 mkw, dostep do jeziora, 400.000 zł. 0508-468-233.

REGIELE, k. Gołdapi, dom, 200.000 zł. (0-87)615-00-77.

RYBALNIA, gm.Szypliszki, letniskowy, 106 mkw, nad jeziorem, 350.000 zł. 0600-352-506.

SAKI, gm. Kleszczele, siedlisko, dom 80mkw, drewniany, działka 0.40ha, budynki gospodarcze, 40.000 zł. (0-85)749-34-16.

SEJNY, 130 mkw z garażem, 230.000 zł. 0504-011-377.

SIELACHOWSKI 200/1000 częściowo wykończony 539.000zł, WASILKÓW 200/650 urządzony 590.000zł, os. MICKIEWICZA 250/480 może być dwurodzinny 620.000zł, 085 747 10 10 Więcej na: www.adom.com.pl

SITAWKA, gm.Janów, działka 1.800 mkw, dom 60 mkw, wykończony, umeblowany, 130.000 zł. (0-85)721-62-48.

SOKÓŁKA, 200mkw, pietrowy, wolno stojący, centrum, 600mkw placu, stan surowy, pełne uzbrojenie, 300.000 zł. 0698-035-088.

STOŻNE, 180 mkw., częściowo wyremontowany, nowa elektryka, okna PCV, spokojna okolica, 250.000 zł. 0886-450-407.

SUPRAŚL, drewniany, do remontu, działka 554 mkw, przy głównej ulicy, 230.000 zł. (0-85)718-37-30, 0509-943-204.

SUWAŁKI, dom po remoncie+ piętrowy gospodarczy (mieszkalny) i garaż na os. Zastawie, 390.000 zł. 0606-882-082.

SUWAŁKI, murowany +drewniany, +budynek gospodarczy, działka 700 mkw, ul. Buczka, 400.000 zł. 0602-676-341.

SUWAŁKI, pomiędzy ul Pułaskiego a Reja, plac 2.000 mkw, 650.000 zł. (0-87)567-52-10, 0500-703-603.

SUWAŁKI, ul. XXX-lecia, 1000 mkw, stan surowy zamknięty, działka 800 mkw, 340.000 zł. 0791-848-111.

SZOSTAKOWO, drewniany 70 mnkw, +budynek gosp., działka 0,53 ha, 65.000 zł. 0505-821-637.

SZTABINKI, ok.Sejn, 2-letni, 340mkw, tani w utrzymaniu, dziłka 16a, las, jezioro, 750.000zł. 0606-204-483, (0-87)562-16-91, www.sztabinki.stronki,pl.

WASILKÓW, do zamieszkania, 1300 mkw działka, 830.000 zł. 0664-852-571.

WASILKÓW, murowany 162 mkw, działka, 1100 mkw, 550.000 zł. 0664-852-571.

WOLNO stojący 70 mkw., +bud. gospodarczy, Świętajno, 150.000 zł. 0508-232-098.

WÓLKA, gm. Czyże, siedlisko, 3.900 mkw, zabudowania, dom drewniany, duży, 90.000 zł. 0500-803-262.

WYS.MAZ, +garaże, 12ar, 480.000 zł. 0692-401-254.

❑ WYNAJMĘ

BIAŁYSTOK, Bacieczki, domek z osobnym wejściem, apartament komfortowy, 65 mkw, 2.000 zł. 0501-703-269.

BIAŁYSTOK, samodzielny, 3-pokoje, kuchnia, wc, paniom, panom, 300 zł/osoba. (0-85)743-12-02.

GĄSÓWKA Samachy, gm.Łapy, murowany, umeblowany, 300 zł/m-c.+liczniki. (0-85)715-49-52.

KONOPKI Klinki, gm.Zawady, murowany, wyposażony, małżeństwu, 7 ha ziemi, za dopatrzenie ziemi, domu. (0-85)714-03-15.

POSZUKUJĘ , mały domek lub letnią kuchnię, na os.Przemysłowe, Mickiewicza, Dojlidy, 0696-475-863.

SAMODZIELNY dom, 1km od Grabówki, 1.200 zł+światło. (0-85)740-21-17, 0608-275-457.

SUWAŁKI, ul.Gałaja, działka, budynek gosp. 500 zł +liczniki. (0-87)568-13-97.

TUROŚŃ Kośc., murowany 300 mkw, budynki gospodarcze 1500 mkw, działka 4 ha, 2.000 zł. 0608-038-957.

WEZMĘ w dzierżawę dom wolno stojący w Suwałkach lub szeregówkę, 500 zł/m-c. 0518-929-972.

POZOSTAŁE OGŁOSZENIA JUŻ JUTRO!

DLA DOMU

SPRZĘT AGD

TELWIZOR kolorowy i pralkę, (085)746-34-34.

KUPIĘ

LODÓWKA, używana. (0-85)718-31-13.

MEBLE biurowe, w rozsądnej cenie, 0513-411-801.

PIEC żeliwny, Kamino, stan db, B-stok. (0-85)653-84-33.

WIESZAK stojący na ubrania, w st.bdb, B-stok. 0513-411-801.

MEBLE

2FOTELE turystyczne, stelaż z rurek +płótno, kolor czarny, 50 zł/szt. (0-85)740-36-65, 0604-640-977.

BIURKO 2-szafkowe, szuflady, drzwiczki, wysuwana półka, bukowy, stan bdb, Białystok,
300 zł. (0-85)742-07-99.

BIURKO komputerowe Komador, B-stok, 300 zł. (0-85)662-09-17.

BIURKO młodzieżowe, 150 zł, Grajewo. 0516-739-585.

BIURKO pod komputer, białe, 80 zł. (0-85)747-61-02, 0509-468-675.

BIURKO z sosny, nowe, z półką na klawiaturę, Suwałki, 200 zł. (0-87)565-52-04.

BIURKO, czarne, 3-częściowe, B-stok, 3.000 zł. 0602-333-079.

CHODNIK dywanowy, nowy, 10 m, 18 zł/m, B-stok. (0-85)662-09-18.

DĘBOWE, pokojowe, z komodą, Mońki, 2.700 zł. 0509-412-499.

DYWAN pluszowy, 2x3 m, stan db, Białystok, 70 zł. (0-85)654-04-23.

DYWAN, 3x4 m, bordowy, wełniany, 150 zł, B-stok. (0-85)652-16-59.

DYWANY pluszowe, 3 szt., Kleosin, 180 zł/szt. 0606-176-250.

FOTEL 1-osobowy do spania, Ełk, 200 zł. 0508-863-218.

FOTEL 2 szt, stan bdb, B-stok, 250 zł/szt. 0664-474-378.

FOTEL pokojowy, Białystok, 25 zł. 0600-589-748.

FOTEL rozkładany do spania, kolor bordo, 130 zł. (0-87)621-52-64.

FOTELE ciemne, nowe, 2 szt., 120 zł/szt. (087)563-60-03.

FOTELE rozkładane do spania, 2 szt, stan idealny, 300 zł/szt. (0-86)271-17-99.

FOTELE, 2 szt, 230 zł/szt, Kleosin. 0606-176-250.

HUŚTAWKA dębowa, 3-osobowa, montaż gratis, nowa, 1.000 zł, Sokółka, 0511-240-244.

HUŚTAWKA dębowa, Kleosin, 300 zł. 0518-477-768.

HUŚTAWKA ogrodowa, drewniana, 350 zł, Suwałki. (0-87)565-62-18.

HUŚTAWKA ogrodowa, drewniana, Wys.Maz. 400 zł. 0697-993-423.

KANAPA 3-osobowa, stan bdb, 300 zł. 0609-703-388.

KANAPA narożna, ciemna, mało używana, 900 zł. (087)563-60-03.

KANAPA narożna, fotel, na sprężyny, beż, Zambrów, 800 zł. 0606-683-817.

KANAPA narożna, rozkładana, skóra, niebieska, +pufa, fotel, 1.300 zł, B-stok. 0788-833-622.

KANAPA rogowa, stan bdb, 4-5 os, odbiór osobisty, 1.500 zł. Białystok. 0604-459-602.

KANAPA rozkładana, z pojemnikiem na pościel, st.bdb, 500 zł, Białystok. 0604-997-784.

KANAPA, 2-osobowa, +fotel z szuflada, stan bdb, 280 zł. 0607-265-667.

KANAPA, 3-osobowa, brąz, 2-osobowa, czarna, Augustów, 150 zł/szt. (0-87)643-03-71.

KANAPA, 3-osobowa, stan bdb, B-stok, 550 zł. 0502-096-197.

KANAPA, nowa, kolor beż, 780 zł. 0602-470-998.

KINKIET z drewna, B-stok, 50 zł. 0601-140-926.

KOMODA niemiecka, dębowa, 2,70 m, Ełk, 1.700 zł. (0-87)610-05-97.

KOMODA stylowa z lustrem, 650 zł. 0504-418-652.

KOMODA, kanapa, stół, szafa ubraniowa, segment, szafka nocna, B-stok, 120-2.200 zł. 0509-634-320.

KOMODY dębowe, niemieckie, 2 szt, Ełk, 1.400-1.700 zł. (0-87)610-05-97.

KREDENS-WITRYNA, niemiecka, do pokoju stołowego, orzechowa, 1.400 zł, B-stok. (0-85)662-91-53, 0692-314-711.

KWIETNIK metalowy, 5-ramienny, ogrodowy, 100 zł, Białystok. (0-85)653-84-33.

KWIETNIK ogrodowy, 5-gwiazdowy, 100 zł, Białystok. (0-85)653-84-33.

LAMPY ogrodowe, 20 szt, sterowane zegarem, pobór mocy, 88 W, Białystok, 300 zł. 0501-236-573.

LUSTRA, 3 szt, wys. 170 cm, płyta mdf, Białystok, 50 zł/szt. (0-85)661-25-79, 0605-233-689.

LUSTRO kryształowe, nowe, rama sosnowa, dł.180 cm, B-stok, 170 zł. (0-85)742-07-99.

ŁAWA rozkładana, olcha miodowa, 300 zł. 0602-470-998.

ŁAWA, owalna, wiśniowa, b-stok, 200 zł. (0-85)747-61-02, 0509-468-675.

ŁAWKA drewniano-metalowa, 300 zł, Augustów. 0608-625-124.

ŁAWKA huśtawki, dębowa, 3-osobowa, ładna, Sokółka, 450 zł. 0511-240-244.

ŁOŻE, 1,4/2 m, roczne, stan bdb, Białystok, 350 zł. 0509-529-750.

ŁÓŻKO 180/180, brązowe, 500 zł, Białystok. 0509-350-850.

ŁÓŻKO drewniane, młodzieżowe, sosna, 200 zł, B-stok. (0-85)662-09-17.

ŁÓŻKO piętrowe 88x213cm, stan db, Białystok, 550 zł. 0691-799-313.

ŁÓŻKO piętrowe, 350 zł, Grajewo. (0-86)272-86-75 wieczorem.

MEBLE młodzieżowe +biurko, nowe, dł 3,7 m, 1.500 zł do uzg. (0-85)730-15-32.

MEBLE ogrodowe, ławka i stół dębowy, 700 zł. (0-87)563-81-53.

MEBLE pokojowe, mahoń, 6 elementów, stan idealny, Grajewo, 900 zł. (0-86)272-44-55, 0784-044-289.

MEBLE pokojowe, wysoki połysk, kpl, mahoniowe, Nida, B-stok, 500 zł. (0-85)661-80-86.

MEBLOŚCIANKA, rozkładany nowy stół, 2 fotele, kanapa rozkładana, skórzane, czarne, 4.000 zł, B-stok. 0667-111-567.

MŁODZIEŻOWE, 420 zł. Białystok (0-85)746-51-44, 0515-088-084.

PIERZYNA, kołdra puchowa, 150 zł, Kleosin. 0606-176-250.

PODUSZKI, 4 szt, Kleosin, 30 zł/szt. 0606-176-250.

POKOJOWE, 6 elementów, Black Rad White, roczne, prawie nowe, Białystok, 1.700 zł.do uzg. 0509-914-792.

PRZEDPOKÓJ z poduszką tapicerowaną, lusterko w ramie, szafeczka z blatem na telefon, Białystok, 250 zł. (0-85)742-07-99.

PUFY otwierane, kolor beż, 2 szt, 100 zł/szt. 0602-470-998.

REGAŁ pokojowy, 4 m, st.db, 600 zł, Szumowo. 0694-993-321.

REGAŁ pokojowy, jasny, szafa, Białystok, 450 zł. 0609-677-439.

REGAŁ pokojowy, ława, 2 fotele, narożnik, Białystok, 1.200 zł/kpl. 0692-438-588.

REGAŁ z szafą, Białystok, 200 zł. 0661-997-979.

REGAŁ, B-stok, 250 zł. (0-85)746-51-44, 0515-088-084.

REGAŁY jasne, młodzieżowe, 2 szt, 1.300 zł/kpl. Łomża. 0517-721-794.

ROGÓWKA kuchenna, 2x 1,40m, tapicerka, zachodnia, stan bdb, 700 zł. 0517-936-172.

ROGÓWKA kuchenna, stół, dąb rustykalny, niemiecka, Łomża, 600 zł. 0517-721-794.

ROGÓWKA, ekoskóra, nowa, czarna, Białystok, 3.500 zł. 0506-256-416.

ROGÓWKA, skórzana, brązowa, rozkładana, 2.000zł, Białystok, 0600-107-022.

RÓGÓWKA dziecięca, Ełk, 150 zł. 0508-863-218.

SEGMENT kuchenny, stan db, ok.Sztabina, 500 zł. (0-87)641-41-40.

SEGMENT młodzieżowy z biurkiem, 250 zł, Grajewo. 0516-739-585.

SEGMENT puszcza, +ława podnoszona, Ełk, 700 zł. 0604-817-734.

SEJF meblowo-gabinetowy, 30,5x17,5x20,5 cm, Metalkas, 250 zł, Suwałki. 0506-891-775.

SOFA 2-osobowa, fotel, TOM, stan bdb, Wasilków, 1.200 zł do uzg. 0602-187-190.

SOFA 2-osobowa, nowa, nie rozkładana, Białystok, 400 zł. (0-85)742-07-99.

STOLIK okrągły drewniany, biały, krótko używany, 80 zł. (0-85)740-36-65, 0604-640-997.

STOLIK po telewizor, 150 zł. (0-85)747-61-02, 0509-468-675.

STOLIK RTV, Białystok, 60 zł. (0-85)654-04-23.

STÓŁ +6-krzeseł, Ełk, 1.400 zł. (0-87)610-05-97.

STÓŁ ogrodowy +2 ławy, drewniany, nogi metalowe, 1.150 zł, Filipów, 0505-375-410.

STÓŁ okrągły +4 krzesła, nowe, niemiecke, 950 zł, B-stok. (0-85)662-91-53, 0692-214-711.

STÓŁ okrągły, nogi gięte, 250 zł, Białystok. 0600-646-135.

STÓŁ okrągły, rozkładany, 1.1-1.6m, gięta, tapicerowane, 4 krzesła, stan db, Augustów, 1.500 zł. 0517-936-172.

STÓŁ rozkładany, podnoszony, olcha, stan bdb, 150 zł. 0607-265-667.

STÓŁ, czarny, 98x171 cm, B-stok, 500 zł. 0602-333-079.

STÓŁ, okrągły, rozkładany, biały, + 4 krzesła, 700 zł. 0500-498-399.

SYPIALNIA, stan bdb, Łomża, 1.500 zł. 0696-178-083.

SZAFA 2-drzwiowa, niebieska, dziecięca, 740 zł, B-stok. (0-85)664-21-30.

SZAFA 3-drzwiowa, jasna płyta, 175x120x0,36, Łomża, 400 zł. 0517-721-794.

SZAFA 3-drzwiowa, używana, 200 zł, Białystok. (0-85)741-94-67 po 15.

SZAFA, 3-segmenty, szafa 2-segmenty, wersalka, stół, krzesła, meble kuchenne, 2-biurka, B-stok, 600-1.500 zł. (0-85)661-46-15.

SZAFA, stół, kredens, stolik po telewizor, jasny orzech, B-stok, 50-300 zł. (0-85)742-17-86.

SZAFKI kuchenne, 1.500zł., B-stok, (0-85)651-45-13.

INDECO®
SZAFY
• GARDEROBY
• POKOJE DZIECIĘCE
RABATY
MEBLE KUCHENNE
Dobra jakość • Dobra cena • Indywidualne projekty
IMEX www.imex.bialystok.pl
SPRZEDAŻ HURTOWA I DETALICZNA
Hurtowa 9, tel. 742-66-70
Wasilkowska 22c, tel. 675-01-90
Sokółka, ul. Grodzieńska 18 (Ip.)
tel. 0602-835-174

SZAFKI kuchenne, B-stok, 150 zł. 0501-518-008.

SZAFY z lat 60, 2 szt. 350 zł. ok. Zabłudowa. 0503-391-530.

SZFA, 2-drzwiowa, 1x2,5m, B-stok, 150 zł. 0501-519-008.

TAPCZAN, 1-osobowy, rozsuwany, ser.78, max dł.200, Nowe Aleksandrowo, 200 zł. (0-85)719-70-72.

TAPCZAN, półka, 100 zł. 0515-187-856.

TAPCZANIK narożny, 1-osobowy, rozkładany, stan bdb, Suwałki, 150 zł. 0506-363-318.

WERSALKA na sprężynach, stan bdb, Suwałki, 300 zł. 0506-363-318.

WERSALKA, 2 fotele, 2 pufy, 600 zł, Szumowo. 0694-993-321.

WERSALKA, stan bdb, Wys.Maz., 250 zł. (0-86)275-28-53.

WITRYNA, barek, komoda, ława, Black Red White, Ełk, 1.000 zł. 0667-170-093.

WITRYNY 2 szt, komoda, szafka RTV, ława, czarne, 500 zł/kpl, B-stok. (0-85)664-21-30.

WYKŁADZINA PCV, 20 mkw, nie używana, Białystok, 230 zł. 0885-937-987.

WYKŁADZINA, 20 mkw, nowa, Lewickie, 700 zł. 0605-969-005.

WYPOCZNEY 3 2 1, Ełk, 1.500 zł. (0-87)610-05-97.

WYPOCZYNEK dębowy, 3 fotele, kanapa 3-osobowa, Augustów, 1.950 zł. 0517-936-172.

WYPOCZYNEK: kanapa, 2 fotele, zielone, 600 zł, B-stok. 0517-796-707 po 16.

ZEGAR stojący, Gong +melodyjka, dębowy, Ełk, 2.300 zł. (0-87)610-05-97.

ZESTAW wypoczynkowy, retro, Białystok, 2.500 zł. 0507-138-916.

ŻYRANDOL, B-stok, 100 zł. 0601-140-926.

SPRZĘT AGD

BUTLA gazowa, turystyczna, 2 szt, 35 zł/szt, Mońki. 0668-703-542.

DRZWICZKI hermetyczne do pieca, 4szt, Białystok, 30 zł. (0-85)675-07-80.

EKSPRES do kawy, 25 zł, Białystok. 0600-589-748.

KOMBIWAR, Białystok, 45 zł. 0600-589-748.

KUCHENKA elektryczna, 2-palnikowa, 70 zł. 0515-187-856.

KUCHENKA elektryczna, piekarnik, B-stok, 150 zł. 0685-937-981.

KUCHENKA gazowa, piekarnik, B-stok, 220 zł. (0-85)675-19-35.

KUCHENKA gazowa, polska, szczelna, stan bdb, Ełk, 100 zł. 0505-408-184.

KUCHENKA gazową „Mesko" 60 zł. 0888-896-346.

KUCHENKA gazowo-elektryczna, nowa, Electrolux, 800 zł, B-stok. 0784-894-941.

KUCHENKA indukcyjna- jednopalnikowa Arc-Land+ komplet garnków ze stali nierdzewnej, mało używane, Suwałki, 1.000 zł. 0507-798-620.

KUCHENKA, gazowa, weglowa, 600 zł. (0-86)475-05-08.

KUCHNIE elekryczne, 4palnikowe, 2 szt., 100zł/szt., 0518-645-897.

LODÓWKA Mińsk 16, 280 l, 200 zł. 0515-187-856.

LODÓWKA Mińsk 16, stan db, Białystok, 130 zł. 0508-987-163, (0-85)653-84-31.

LODÓWKA Mińsk, 2-komorowa, sprawna, Białystok, 100 zł. (0-85)743-19-57, 0694-254-907.

LODÓWKA pod zabudowę 80x60, Augustów, 150 zł. 0502-379-130.

LODÓWKA, Amica, stan bdb, Łapy, 400 zł. 0502-562-603.

LODÓWKA, stab bdb,125x55x55, Białystok, 200 zł. 0784-064-447, (0-85)740-22-88.

LODÓWKA, Whirlpool, wys 85cm., stan bdb, Białystok, 300 zł. 0698-189-401.

LODÓWKA, wys.85 cm, stan bdb, Augustów, 270 zł. (0-87)643-03-71.

LODÓWKO-ZAMRAZARKA, nowa, używana, 2 szt. Sztabinki, 500-1.000 zł./szt. 0606-204-483, (0-87)562-16-91.

MAGIEL elek, Kleosin, 30 zł. 0518-477-768.

MASZYNA do pieczenia chleba, ciast, robienia dżemów, B-stok, 180 zł. 0500-811-657.

MASZYNKA do mięsa,, niemiecka, nowa, 1.000 W, 150 zł, Sokółka, (0-85)711-70-32, 0506-234-273.

MIKROFALÓWKA, niemiecka z grilem, nowa, gm. Sokółka, 180 zł. (0-85)711-70-32, 0506-234-273.

ODKURZACZ Zelmer, piorący, 3 Trio, gwarancja, 700 zł, gm. Łomża, 0502-944-753.

ODKURZACZ, piorąca,-czyszczący, Wodnik Trio, nowy, gwarancja, Siemiatycze, 670 zł. 0512-511-612.

ODKURZACZ, workowy, niemiecki, nowy, 1.600 W, 120 zł, Sokółka, (0-85)711-70-32, 0506-234-273.

ODKURZACZ, zestaw 2 szt, bezworkowe, domowy +samochodowy, gm. Sokółka, 170 zł. (0-85)711-70-32, 0506-234-273.

OKAP kuchenny, Łomża, 70 zł. 0696-178-083.

OKAP kuchenny, nowy, 100 zł. (0-85)676-30-78.

POZOSTAŁE OGŁOSZENIA JUŻ JUTRO!

DLA DZIECI

OPIEKA

POSZUKUJĘ niani, do rocznego dziecka, praca z zamieszkaniem, wyżywnieniem, Warszawa, wynagrodzenie 1.600 zł. 0606-975-599.

POSZUKUJĘ opiekunki do 5,8-letnich dziewczynek, Suchowola. 0516-979-186.

ZAOPIEKUJĘ się dzieckiem we własnym domu, 2-3-letnie, k.Kauflandu, Suwałki. 0694-534-823.

ZATRUDNIĘ do opieki nad dzieckien, 0.5 etatu, 8-miesięczne dziecko, pondziałek-piątek, B-stok, 0500-869-530.

ZATRUDNIĘ nianię do 7-mies. dziewczynki, B-stok, os.Wysoki Stoczek. (0-85)654-06-09, 0664-498-475.

ZATRUDNIĘ opiekunkę do 1,5 rocznego chłopczyka, Suwałki, os.Szpitalna. (0-87) 563-10-42, 0694-573-804.

ZATRUDNIĘ opiekunkę do 5-mies. dziecka, Białystok. 0503-725-726.

ZATRUDNIĘ opiekunkę do 6-mies. dziewczynki, osiedle Starosielce, od pon-pt, godz d/u. 0888-068-125, (0-85)661-22-25 po 17.

ZATRUDNIĘ, opiekunkę do 5-miesięcznej dziweczynki, B-stok, ok.TBS, 784-962-550.

ZATRUDNIĘ, opiekunkę do dziecka, 1,5 roczna dziewczynka, 9-godzin dziennie, Kleosi. 0609-903-073.

ZABAWKI

CHICCO, chodzik, pchacz, 3-w jednym, muzyka, światła, sorter klocków, jak nowy, Sokółka, 100 zł. 0602-715-007.

GRY Monopol, warcaby, Białystok, 15 zł/szt. (0-85)732-75-38.

HUŚTAWKA dziecięca, rozkładana, 40 zł, Białystok. 0668-442-232.

HUŚTAWKA Fisher Price, 0-9 kg, na baterię, 150 zł, Augustów. (0-87)644-52-27.

HUŚTAWKA metalowa wolno stojąca, 130 zł, Białystok. (0-85)675-48-66.

HUŚTAWKA, dzicięca, pokojowa, gwarnacja, nowa, B-stok, 80 zł. 0601-472-754.

KARUZELA do łóżeczka, grająca, Wasilków, 120 zł. (0-85)718-50-48.

KLOCKI lego, 20 szt, B-stok, 400 zł. 0508-186-462.

KOMPLET dzwigów budowlanych, 2Xduży, mały, ciężarówka, wózek widłowy, laweta, znaki drogowe, ludziki, Białystok, 80 zł. 0508-186-462.

MELEX- dziecinny, bez silnika, 5.00 zł. (087)565-00-24.

PIASKOWNICA drewniana, składana, 60 zł, Białystok. (0-85)741-60-30.

ROWER BMX, kółka oczne, B-stok, 120 zł. (0-85)746-05-51, 0506-290-707.

ROWER dziecięcy 16', stan bdb, 150 zł do uzg, Białystok. 0504-046-099.

ROWER górski, dziecięcy, Białystok, 80 zł. 0602-367-929.

ROWER górski, młodzieżowy, chłopięcy, stan db, B-stok, 150 zł. 0607-855-245.

ROWER, 2 szt, dziecięce, koła 20", B-stok, 150 zł/szt do uzg. 0602-788-321.

ROWER, 4-6 lat, 90 zł, B-stok. 0508-073-762.

Sprzęt turystyczny >> Dobry namiot posłuży przez lata i zapewni komfort podczas letniej włóczęgi

Igloo na wakacje

Biwak ma swoje plusy – błyskawicznie można się przenieść, jeśli przestaje nam odpowiadać sąsiedztwo.

Wojciech Nowicki
wnowicki@prasapodlaska.pl

Od tego, jak chcemy korzystać z namiotu, zależą wszystkie jego parametry, które warto uwzględnić przy zakupie. Ważny jest kształt, wielkość, ciężar, materiał powłoki i jej wytrzymałość. Oddzielną kwestią pozostaje cena.

Chociaż uniwersalnych namiotów „do wszystkiego” nie ma, najpopularniejsza ich kategoria to namioty biwakowe. Pozostałe spotykane w sklepach konstrukcje to namioty ekspedycyjne (trekkingowe) do wypraw w ekstremalne warunki czy namioty rodzinne, raczej nieprzydatne do turystyki rowerowej i pieszej.

Miłośnicy noclegów pod chmurką najczęściej wybierają dwójki. Bo zwykle podróżujemy w parach, a i ciężar ekwipunku rozłożony na dwie osoby dźwiga się wygodniej. Komfort w takim namiocie zapewni sypialnia o szerokości 70 cm na osobę, długości 210–220 cm i wysokości 120 cm. Waga (ze szpilkami, śledziami i masztami) nie powinna przekraczać 4 kg.

Biwak pod kopułą

Zwykle nie korzystamy już z dwuspadowych namiotów typu „chatka”. Mają swój urok, ale ciężkie, niestabilne, z masztem stojącym u wejścia, pozwalają (właśnie z powodu skosów) na wykorzystanie tylko połowy powierzchni całkowitej

Tunele są lekkie i mają bardzo dobrą wentylację. To wygodna konstrukcja, ale tylko do spania. Usiąść czy wyprostować plecy raczej w nich trudno.

Dlatego najchętniej decydujemy się na igloo. Kopuła z dwoma lub trzema masztami jest konstrukcją samonośną – nie trzeba wbijać szpilek ani śledzi. Można zatem przenosić ją z miejsca na miejsce bez składania. I chociaż nie ma zakotwiczenia, kopulasty kształt zapewnia jej stabilność na wietrze.

W niektórych namiotach da się rozstawić sam tropik, aby np. przeczekać złą pogodę. Jeśli ulewa nie mija, równie szybko podpinamy sypialnię i można już nocować.

Lekki i wytrzymały

Ale komfort biwakowania zapewni przede wszystkim namiot, który chroni przed deszczem, wiatrem i zimnem. A podczas upałów nie nagrzewa się za mocno.

Stąd ważna jest nieprzemakalność tropiku i podłogi (powinna wynosić co najmniej 2000 mm, czyli dopiero słup wody o takiej wysokości, który naciska na 10 cmkwad. tkaniny przez godzinę spowoduje jej przemoknięcie). Najbardziej wytrzymałe materiały to poliamid i poliester – powłoki bawełniane gorzej sprawdzają się w warunkach polowych.

Ale wilgoć w namiocie to nie tylko wynik kaprysów pogody. Jedna osoba śpiąca wytwarza w ciągu nocy od 0,5 do 1 litra wody – poprzez oddech i pot. Dlatego, do jej odprowadzenia potrzebne są otwory wentylacyjne – co najmniej dwa – z możliwością regulacji wielkości. Także jeśli namiot ma dwa wejścia, nie tylko staje się wygodniejszy, ale i suszenie wnętrza jest łatwiejsze, i lepszy obieg powietrza wewnątrz zapewniony.

Do kompletu brakuje jeszcze odpowiedniego stelaża – aluminiowy jest droższy, ale lżejszy i wytrzymalszy niż z włókna szklanego.

Detale są ważne

Reszta wyposażenia namiotu to drobiazgi, ale dzięki nim obozowanie pod chmurką może być jeszcze przyjemniejsze:

▲ kieszenie wszyte na całej długości sypialni najlepiej nadają się do przechowywania podręcznych drobiazgów,
▲ półka zawieszona pod sufitem przyda się do trzymania latarki czy okularów,
▲ odblaski wszyte w powłokę pomogą rozstawić namiot po ciemku czy – także w ciemnościach – odnaleźć do niego drogę,
▲ płachta namiotowa z wodoodpornej tkaniny przyda się jako dodatkowe zabezpieczenie podłogi przed uszkodzeniem (można nią też przykryć np. rowery).

Komplet trzymamy w worku żeglarskim – tylko niektóre firmowe opakowania namiotów uchronią je przed zamakaniem podczas wędrówki. ▲

Igloo to konstrukcja samonośna. Można rozstawić je wszędzie.

Ceny namiotów

>
▲ Campus 2899 (3 osoby, waga: 4,7 kg, powłoka z oddychającego nylonu) – ok. 280 zł
▲ Campus Calgary 2 (2 osoby, 5,7 kg, poliester) – ok. 260 zł
▲ Istria Fjord Nansen (4-6 osób, 12 kg, poliester, dwie oddzielne sypialnie, przedsionek) – ok. 800 zł;
▲ Tarp Tent Jack Wolfskin (typu „chatka”, 1-2 osoby, 2,9 kg, poliester, przedsionek) – ok. 670 zł;

źródło: Horyzont

Opinia

> Bogusław Grybowicz
sklep sportowy Kometka

Najchętniej kupujemy biwakowe namioty z poliestru. Bawełna to już przeżytek. Konstrukcje z aluminiowym stelażem są lżejsze i wygodniejsze w eksploatacji. Ich żywotność jest dłuższa, choć kosztują nieco więcej niż stelaże z włókna szklanego. Jeśli wybieramy namiot, to z tropikiem. Dwie powłoki to lepsza wentylacja i mniej wilgoci w środku.
Bardzo często kupujemy namioty w hipermarketach, produkcji chińskiej. Ale to zakup na własne ryzyko. Taki sprzęt wystarczy na rok czy dwa. Potem, gdy coś szwankuje, okazuje się, że części potrzebne do naprawy kosztują drożej niż cały namiot. Taka oszczędność jest zatem pozorna. ▲

Internet >> W sieci nawiązujemy znajomości, oglądamy filmy, zdjęcia i czytamy teksty. Oraz kupujemy i sprzedajemy na potęgę

Kupowanie na ekranie staje się modne

Większość z nas ma w domu komputer osobisty. Dostęp do Internetu ma prawie połowa Polaków (48 proc.). I bardzo chętnie korzystamy z usług oferowanych przez sieć.

W kwietniu tego roku ok. dwóch piątych badanych przez Centrum Badania Opinii Społecznej Polaków (39 proc.) używało e-maila. Co czwarty sprawdzał pocztę codziennie.

Oprócz komputera 68 proc. Polaków ma w domu telefon stacjonarny, chociaż ta liczba maleje. Coraz chętniej korzystamy z komórek, chociaż niekoniecznie do połączeń z Internetem. Niewiele mniej z nas (61 proc.) posiada dostęp do telewizji kablowej. Oczywiście, im bardziej jesteśmy wykształceni i im więcej zarabiamy, tym lepszą łącznością ze światem i bogatszym wyposażeniem w media może pochwalić się nasze gospodarstwo.

Z komputera najczęściej korzystamy w domu (48 proc.) – prawie każdy z nas używa go codziennie. Jedna trzecia Polaków używa komputera w pracy lub w szkole, co szósty – w kawiarence internetowej.

Chętnie korzystamy ze sklepów internetowych i aukcji – Allegro jest jedną z najczęściej odwiedzanych stron. Przekonaliśmy się do internetowych usług bankowych. Równie chętnie pobieramy darmowe programy, muzykę i filmy, chociaż nie chcemy się przyznawać, czy robimy to legalnie, czy nie. Ale już co dwudziesty z nas płaci za oferowane w sieci treści. To niewiele, ale liczba takich użytkowników znacznie ostatnio wzrosła.

(now)

Opinia

> Andrzej Kondej
szef firmy SBK Marketing

Wirtualne zakupy – przynajmniej na razie – nie zdominowały naszych obyczajów. Ale to doskonałe źródło pozyskiwania informacji o towarze. Można zasięgnąć opinii innych użytkowników na forach internetowych, są porównywarki cen, więc można sprawdzić, ile co kosztuje.
A po takim wirtualnym zwiadzie można iść po upatrzony produkt do tradycyjnego sklepu. ▲

Co kupują Internauci?

Odzież, obuwie	14 proc.
Sprzęt elektroniczny	13 proc.
Książki	11 proc.
Płyty	5 proc.
Programy i sprzęt komputerowy	5 proc.
Części samochodowe	4 proc.

źródło: „Polacy w sieci”, CBOS, kwiecień 2008

Krótko

Uwaga chorzy na cukrzycę
Wszyscy mieszkańcy Białegostoku i okolic chorzy na cukrzycę typu 2 będą mogli jutro, w piątek 20 czerwca, wykonać bezpłatnie ocenę wyrównania cukrzycy (poziomu hemoglobiny glikowanej HbA1c), ocenę masy ciała oraz badanie ciśnienia tętniczego.
W białostockim Parku Planty (w Alei Zakochanych, od strony ul. Mickiewicza) czynna będzie Diabetologiczna Poradnia Servier, w której można będzie skorzystać z bezpłatnej konsultacji diabetologa, kardiologa (wykonać badanie EKG), okulisty i dietetyka. Można też będzie dowiedzieć się więcej o chorobie – odwiedzić namiot edukacyjny i obejrzeć film o czynnikach ryzyka zachorowania na cukrzycę typu 2 oraz zdrowym stylu życia i prawidłowych nawykach żywieniowych.
Badanie odbywa się w ramach ogólnopolskiej akcji edukacyjno-diagnostycznej „Servier – przyjaciel w cukrzycy".
Rejestracja pacjentów i wydawanie numerków rozpoczną się o godzinie 9. – ilość osób, które będą przyjęte – ograniczona.

Cierpki smak lata

Żurawina rzadko gości na naszych stołach. A dobroczynne właściwości tych owoców znały już nasze prababki – żurawinowe przetwory na stałe gościły w ich spiżarniach. Pijąc sok żurawinowy, dostarczamy organizmowi nie tylko błonnika, regulującego prace układu pokarmowego, lecz także witaminy A, C, B, P oraz wapń, żelazo, magnez, fosfor oraz jod.
Najnowsze badania dowodzą, że zawarta w żurawinie proantycyjanidyna zapobiega powstawaniu płytki nazębnej, chroniąc przed próchnicą.
Żurawina stanowi również składnik wielu kremów, masek i żelów o działaniu liftingującym.
Tymbark wprowadza nowość – Naturalnie Mętny Sok z Jabłek Żurawin Ogrody Natury (cena – ok. 2,80 zł), bogaty w witaminę C. Polecić go można szczególnie cierpiącym na nadciśnienie i zaburzenia jelitowe.

(opr. now)

Kolejna „reksja"
Czy można przesadzić ze zdrowym żywieniem? Okazuje się, że tak. Juz dziesięć lat temu do słownika medycznego trafiło pojęcie „ortoreksji". Osoba cierpiąca na ortoreksję skupia się na tym, aby każdy posiłek był odpowiednio skomponowany ze „zdrowych" składników. Skutkuje to coraz bardziej ubogim, monotonnym jadłospisem.

(opr. mf)

Raport >> Sami rzadko narzekamy, ale lekarze nisko oceniają naszą kondycję

Żołądek i stres

Ponad połowa z nas uznaje swój stan zdrowia za dobry lub bardzo dobry – wynika z najnowszych badań instytutu Pentor.

Wojciech Nowicki

Akurat do przychodni nikt zdrowy nie przychodzi, ale można zaobserwować, że ludzie chorują więcej – nie do końca podziela nasz optymizm Mirosława Wołczyńska, lekarka z białostockiej poradni przy ul. Berlinga. – Obserwujemy coraz więcej chorób i przychodzi coraz więcej pacjentów.

Częściej uskarżają się na problemy zdrowotne mieszkańcy małych miasteczek i wsi. Warszawa i okolice pozostaje – w ocenie samych warszawiaków – siedliskiem zdrowych ludzi. Tylko 2 proc. mieszkańców stolicy narzeka na zdrowie.

Najczęściej skarżymy się na powszechne dolegliwości – katar, kaszel, przeziębienie. Tylko 20 proc. badanych twierdzi, że tego typu problemów nie miewa.

Stres i pośpiech

Najbardziej jednak dokucza nam częste podenerwowanie, nadpobudliwość i złość. Z czego to wynika?

– Ze stresu, nerwowego trybu życia – odpowiada lekarz. – Czynników, które to powodują, jest całe mnóstwo. Ostatnio mnóstwo ludzi skarży się na dolegliwości żołądkowe, jest coraz więcej przypadków cukrzycy, a to są konsekwencje nieprawidłowego odżywiania się – niedojadania czy jedzenia w pośpiechu.

Sami twierdzimy jednak, że dbamy o siebie. Zwłaszcza kobiety odwiedzają lekarzy nawet nie wtedy, gdy dokuczają im poważne dolegliwości. Również kobiety częściej niż mężczyźni stosują różnego rodzaju środki zaradcze, medykamenty, zapobiegające chorobie – stosuje je 45 proc. kobiet i 36 proc. mężczyzn. I prawie wszyscy (90 proc.) twierdzą, że nasze, polskie specyfiki nie są wcale gorsze od zachodnich.

Pigułka dobra na wszystko

A że na aptekę można się natknąć na każdym rogu ulicy, zażywamy coraz więcej leków. Niekoniecznie zleconych przez lekarza.

Mężczyźni rzadziej korzystają z opieki lekarskiej. Badania profilaktyczne są – ich zdaniem – zbędne.

– Pacjenci zjadają tony leków dostępnych bez recepty – potwierdza dr Wołczyńska.

To fatalne, wg jej opinii, podejście do własnego zdrowia.

– Jeśli u pacjenta występują objawy przeziębienia – natychmiast sięgają po leki typu Gripex czy Ibuprom – dodaje. – Bez umiaru. A one przecież używane niewłaściwie, dają efekty uboczne. Szkodzą na żołądek, mogą powodować przyspieszoną pracę serca. Pacjenci nie zdają sobie z tego sprawy. Nie wiedzą, że przyjmując leki na własną rękę, bez konsultacji z lekarzem, pogarszają jeszcze swój stan.

Ludzie kurują się na własną rękę także dlatego, że nie chce im się czekać w kolejce do lekarza, uważają ci ostatni.

– Kupić lek w aptece jest łatwiej podsumowuje dr Wołczyńska. – Nie zawsze, niestety, korzystniej dla nas samych.

Przyczyną naszych codziennych bolączek często bywa stres i nerwowy tryb życia

Opinia

> Mirosława Wołczyńska
specjalista medycyny ogólnej i rodzinnej

Kobiety dbają o siebie zdecydowanie bardziej od mężczyzn. Niedawno prowadziliśmy taką statystykę i okazało się, że dwie trzecie naszych pacjentów to kobiety. Niekoniecznie wynika to z tego, że one chorują częściej. Ale mężczyzna przychodzi do nas dopiero, gdy rozłoży go np. gorączka. Dopóki da radę chodzić, uważa że sam sobie poradzi. Ale zdarza się, że ze zwykłego przeziębienia wyhoduje sobie w tym czasie zapalenie płuc. Kobieta – gdy tylko coś ją zaboli – zgłasza się po poradę. Chyba kobiety myślą bardziej racjonalnie, są bardziej praktyczne niż mężczyźni.

reklama

GAZETA WSPÓŁCZESNA
www.wspolczesna.pl

CENTRUM POŁOŻNICZO-GINEKOLOGICZNE BOCIAN. G. Mrugacz, P. Pietrewicz Sp.j.
bocian
Białystok, ul. Akademicka 26, Tel. 085 744 77 00, kom. 0 602 636 656
POSIADAMY BOGATE WIELOLETNIE DOŚWIADCZENIE KLINICZNE I LABORATORYJNE
Oferujemy:
- LECZENIE NIEPŁODNOŚCI IVF (in vitro)
- DIAGNOSTYKĘ NIEPŁODNOŚCI
- LAPAROSKOPIĘ I HISTEROSKOPIĘ
- SZCZEPIENIA PRZECIWKO RAKOWI SZYJKI MACICY
- PROWADZENIE CIĄŻY - USG prenatalne ciąży, 3D, 4D, zdjęcia kolorowe, DVD
- USG GINEKOLOGICZNE
CENTRUM SPECJALIZUJE SIĘ W LECZENIU NIEPŁODNOŚCI PARTNERSKIEJ
Świadczymy również specjalistyczne ambulatoryjne usługi medyczne w zakresie położnictwa i ginekologii, andrologii i endokrynologii.
SERDECZNIE ZAPRASZAMY od poniedziałku do piątku w godz. 8.00-18.00, w soboty 9.00-13.00
S2843Bwbh

NZOZ HUMANA MEDICA OMEDA
ul. Fabryczna 39, 15-482 Białystok
tel. 085 743 69 21, www.omeda.pl
HUMANA MEDICA OMEDA
KLINIKA CHIRURGICZNO-ORTOPEDYCZNA
OPERACJE Z ZAKRESU:
- chirurgii ogólnej (żylaki kończyn dolnych, hemoroidy, przepukliny pachwinowe, laparoskopowe usuwanie pęcherzyka żółciowego, operacje tarczycy i inne)
- ortopedii (leczenie schorzeń kolana i barku)
umowa z NFZ Narodowy Fundusz Zdrowia
CHIRURGIA PLASTYCZNA: plastyka piersi, korekcja nosa, uszu, powiek
krótkie, dogodne terminy
I993607wbh

CENTRUM MEDYCZNE
MEDREX
- BEZBOLESNE NIEINWAZYJNE SKUTECZNE LECZENIE HEMOROIDÓW NAJNOWOCZEŚNIEJSZĄ METODĄ HEMORON
- BEZPIECZNE LASEROWE USUWANIE ŻYLAKÓW KOŃCZYN DOLNYCH POD KONTROLĄ USG DOPPLER
- BOTOX, WYPEŁNIACZE, MEZOTERAPIA BEZIGŁOWA, PILINGI MEDYCZNE, CHIRURGIA ESTETYCZNA
Porównaj ceny - miłe Cię zaskoczymy!
CENTRUM MEDYCZNE MEDREX
Białystok, ul. Krakowska 9, tel. 085 749 94 43, kom. 607 734 083
www.medrex.pl
395708wbh

KRAMIK

ROWER, niebieski, dla dziecka od lat 7, koła 20", Bielsk Podl., 200 zł. 0609-202-388.

SAMOCHODZIK na akumulator, do 8-lat, Suwałki, 320 zł. 0608-586-117.

ZESTAWY wojskowe, żołnierzyki, samochody, duża torba, Białystok 100 zł. 0508-186-462.

AKCESORIA

FOTELIK nosidełko z wkładką dla niemowlaka, do 13 kg, Coneco, 120 zł. 0507-278-925.

FOTELIK samochodowy Chicco, do 18 kg, 130 zł, B-stok. (0-85)743-40-74.

FOTELIK samochodowy, do 18kg, Białystok, 100 zł. (0-85)675-07-80.

FOTELIK, nosidełko, B-stok, 80 zł. 0692-841-322.

FOTELIKI samochodowe dziecięce, szt 2, 100 zł/szt do uzg., Białystok. 0602-788-321.

HUŚTAWKA stojąca dla dziecka, Tako, 150 zł. 0604-640-977, (0-85)740-36-65.

KOJEC, Cam 100 zł. 0502-909-360.

LAKTATOR profesjonalny Spectra, cichy, mało używany, gwarancja, Suchowola, 250 zł. 0508-092-333.

LEŻACZEK-BUJACZEK niemowlęcy, nowy, Białystok, 80 zł. 0792-306-009.

LEŻACZEK-BUJACZEK Tako, 45 zł. 0502-909-360.

LEŻAK BB Komfort, Wasilków, 150 zł. (0-85)718-50-48.

POZOSTAŁE OGŁOSZENIA JUŻ JUTRO!

RTV

KUPIĘ

DEKODER Cyfry Plus, Wizji TV, legalny, może być uszkodzony, B-stok. 0507-058-437.

SPRZEDAM

CB radio Midland Alan 100 plus, 350 zł. 0604-725-505.

DVD , turystyczne, stan bdb, gm.Zbójna, 100 zł. 0880-951-810.

DVD JVC VSD MPG Dolby Digital +pilot, stan bdb, 70 zł, Białystok, 0514-965-325.

DVD JVC, pilot, VCD, MP3, stan idealny, Białystok, 70 zł. 0506-312-986.

IPOOD, 16 GB, Białystok, 800 zł. 0503-511-042.

KINO domowe Manta, 230 zł, Białystok. 0509-724-128.

KINO domowe, nowe, niemieckie z Divx, gm. Sokóka, 250 zł. (0-85)711-70-32, 0506-234-273.

KOLUMNY basowe Hanbox, 300 wat, mało używane, stan idealny, Ełk, 1.600 zł do neg. 0504-535-910.

KOMPAKT samochodowy, Białystok, 80 zł. (0-85)743-19-57, 0696-774-177.

KUCHENKA gazowa z piekarnikiem, 100% sprawna, 150 zł, Zambrów. 0504-463-100.

KUCHNIA gazowa, Wromet, 85x50x60 cm, brązowa, stan bdb, Białystok, 200 zł. (0-85)654-55-61.

LICZNIK bitów, Numark, Lipsk, 130 zł. 0693-629-762.

MAGNETOWID, Białystok, 20 zł. 0600-589-748.

MINI-WIEŻA, CD, DVD, DVIX, MP3, srebrna, 2 głośniki, 160 zł, Białystok. 0880-097-202.

PROCESOR dźwięku, Sony XDP-U50D, Lipsk, 130 zł. 0693-629-762.

RADIO odtwarzacz Panasonic, 270 zł, Białystok. 0604-566-570.

RADIO odtwarzacz samochodowy, Medion, mp3, CD, st.bdb, pudełko, papiery, gm.Zbujna, 150 zł. (0-86)214-01-58.

RADIO samochodowe BMW Biznes 45, CD, wyjście na 4 głośniki, 280 zł, B-stok. 0500-330-888.

RADIO samochodowe Scott, MP3, 130 zł. (0-85)719-70-68.

RADIO samochodowe, na płyty, B-stok, 80 zł. (0-85)743-19-57, 0696-774-177.

RADIO samochodowe, Panasonic, Białystok, 320 zł. 0602-608-822.

RADIOODTWARZACZ daewoo, 50 zł. 0609-703-388.

TELEWIZOR 32", panoramiczny, stereo, 100 Hz, srebrny, ok.Ostrowi Mazowieckiej, 650 zł. 0606-249-729.

TELEWIZOR kolorowy Grundig, 22", Białystok, 200 zł. (0-85)719-70-68.

TELEWIZOR LCD, Samsung, 37", nowy, czarny, podstawa, uchwyt ścienny, gwarancja, pudełko, B-stok, 2.490 zł. 0602-615-159.

TELEWIZOR Lifetec, 32", Bielsk Podlaski, 800 zł. (0-85)730-97-56.

TELEWIZOR Nokia, 29", Ełk, 300 zł. (0-85)610-05-97.

TELEWIZOR, kolorowy, Samsung 21", 2 lata gwarancji, Białystok, 500 zł. (0-85)742-52-28.

TUBA, samochodowa, 150 W, Zabłudów, 150 zł do uzg. 0510-134-050.

TUNER satelitarny, Globo 4000, stan idealny, Ełk, 150 zł. 0505-868-218.

POZOSTAŁE OGŁOSZENIA JUŻ JUTRO!

KOMPUTERY

SPRZEDAM

AMD64 2800+,1gb ram, 250 hdd seagate (gwarancja), nagrywarka dvd lg (gwarancja), gf 7600gs, obudowa aerocoolzerodegree, monitor 17 lcd benq, głośniki creative 5+1 (6100 - gwarancja), oryginalny windows xp prof. pl + vista businnes upgr, cena 1300 zł, 0 602 759 021.

ATHLON 2400+, 1280MB, HDD 160GB, GeForce 6600GT Asus, CD-RW, monitor

Philips19', 1.200 zł. 0728-317-900.

DRUKARKA atramentowa Kolor Jet Printer 1020, nowa, nieużywana, 200 zł. 0515-187-856.

DRUKARKA EPSON C45, mało używana z tuszami, małe rozmiary, db jakość druku, 40 zł. 0502-952-845.

DRUKARKA Hewlett Packard 970Cxi 100 zł, Skaner Agfa1212u 100 zł. (0-85)654-42-29.

KIEROWNICA PC MEDIATECH do gier komputerowych, prawie nowa, Białystok, 50 zł. 0722-992-886.

KIEROWNICA PC, Apollo, stan bdb, mało używana, B-stok, 100 zł do uzg. 0517-315-445.

KOMPUTER Altron, procesor 2800, 512MB RAM, dysk 120GB, 2x nagrywarka DVD, Ełk, 600 zł. 0664-934-887.

KOMPUTER+ monitor LCD 19", klawiatura+mysz, 1.800zł., gm. Wys.Maz., (0-86)277-11-83.

LAPTOP 17", Aristo Vision I270, nowy, gwarancja, Olecko, 1.900 zł. (087)523-45-67, 0600-237-328.

LAPTOP A205-s5812, nowy, na gwarancji, 2.200 zł, Fasty. (0-85)654-77-02.

LAPTOP Acer, 15", 1,5 GHz, 512 KB, 40 GB, nagrywarka, B-stok, 1.000 zł. 0791-931-801.

LAPTOP American Akces, Inter Celeron 1,1Gh, 256Ram, dysk 30GB, kombo, MicrosoftXP, Suwałki, 650 zł.do uzg. 0663-976-103.

LAPTOP Fujitsu-siemens, dysk:60 GB, USB, nagryuwarka, stan bdb, Siemiatycze, 650 zł. 0608-525-734.

LAPTOP Toshiba A205-S 5804, nowy z USA 1024 MB PC-5300 120 GB, 2.500 zł. (087)566-54-59.

LAPTOP, Del D600, stan bdb, B-stok, 1.000 zł. 0696-916-953.

LAPTOP, nowy, HPPavilion, 2GB ram, 250GB dysk twardy, kamerka, wi-fi, Vista,Białystok, 2.600 zł. 0692-432-626, 0857-443-040

POZOSTAŁE OGŁOSZENIA JUŻ JUTRO!

HOBBY

ZWIERZĘTA

❑ WETERYNARZE

SIENKIEWICZA 114. WIZYTY DOMOWE. (085)748-20-82.

❑ JEŹDZIECTWO

KUC szetland z licencją kryjący, 0503-855-192.

001010A

MUZYKA

AKORDEON 120 basów, Royal Sztandar, 4 chóry, wiśniowy, stan bdb, 2.000 zł. (087)566-49-37.

AKORDEON Hohner 120, Białystok, 1.700 zł. (0-85)675-59-46.

AKORDEON Hohner czarny, 120 basów, 4 chóry, stan dobry, 2.250 zł. (087)566-49-37.

AKORDEON Hohner, 120 basów, 4 chóry, 4 registry, 2.400 zł. (0-87)643-60-20.

AKORDEON Horch 120, 500 zł, gm.Kołaki Kośc. (0-86)270-32-72.

AKORDEON Kaberano, 120-basowy, 2-głosowy, stan bdb, ok.Augustowa, 1.000 zł. (0-87)644-93-40.

AKORDEON Monarch, gm.Bielsk Podl., 3.000 zł. 0667-835-566.

AKORDEON rosyjski, 96 basów, czerwony, stan db, Hajnówka, 550 zł. 0692-498-226.

AKORDEON Weltmaister Kantus, 120-basowy, stan bdb, ok.Augustowa, 2.400 zł. (0-87)644-93-40.

AKORDEON Weltmeister Serino, 120 basów, stan idealny, 2.000 zł, B-stok. 0664-805-450.

AKORDEON Weltmeister, 120 basów, gm.Turośl, 700 zł. 0511-500-837.

AKORDEON, 80-tka, Wiktoria 2, czarny, prawie nowy, 800 zł. (0-85)718-14-54.

AKORDEON, Paolo Soprani, gm.Bielsk Podl. 3.000 zł. 0667-835-566.

KORG PA50, PA60, stan idealny, +miękkie futerały, 2.000 zł. (0-86)275-38-67.

KORG PA60, hd 20GB, stacja dysk, stan idealny, miękki futerał, statyw, 3.200 zł. (0-86)275-38-67, 0604-709-849.

ORGANY elektryczne Hohner, 3 klawiatury, w obudowie meblowej, 2.000 zł. (0-87)643-60-20.

OŚWIETLENIE dyskotekowe, 3.000 zł, Augustów, 0500-769-777.

PIANINO Calisia, Augustów, 2.500 zł. (0-87)643-42-95.

SAKSOFON tenor Stag, nowy, Suwałki, 1.300 zł. 0604-236-302.

SKRZYPCE lutnicze, Mońki, 5.000 zł. (0-85)716-36-72.

SKRZYPCE 4/4 Anton. Stradywarius, 3.000 zł. (0-87)643-60-20.

TECHNICS KN501, stan bdb, miękki futerał, statyw, Wys.Maz. 400 zł. (0-86)275-38-67, 0604-709-849.

TRĄBKA b, biała, Augustów, 500 zł. (0-87)643-60-20.

ZAKUPIĘ akordeon zepsuty, na części, B-stok, okolice. 0602-441-664.

ZAKUPIĘ pianino, stan bdb, Białystok. 0660-783-434.

ZAKUPIĘ stojak do wytwornicy dymu, światła, organy, nagłośnienie. 0602-106-776.

ZAKUPIĘ, wkładkę do gramofonu WG-291, tranzystorowego elektrycznego, WK-3, (0-85)652-08-25.

SPRZĘT SPORTOWY

ATLAS do ćwiczeń siłowych, 600 zł. (0-85)676-30-78.

BROŃ myśliwska, dubeltówka IŻ43M, luneta, stan bdb, Białystok, 700 zł. 0601-910-127.

BROŃ myśliwska, Kniejówka Brno ZH301-304, wymienne lufy, luneta, stan bdb, Białystok, 2.500 zł. 0601-910-127.

DESKA serfingowa, Suwałki, 500 zł. 0721-328-028.

DESKA surfingowa Mistral, 3 żagle, 93kg wyporności, stan bdb, 1.500 zł. 0604-289-944.

FORMA do łodzi kabinowej, 9.000 zł lub zamiana na samochód osobowy, Giżycko. 0605-619-249.

HULAJNOGA elektryczna, 390 zł. 0517-185-979.

HULAJNOGA elektryczna, na akumulator, 350 zł, B-stok. 0504-076-070.

HULAJNOGA elektryczna, nowa, 350 zł, Suwałki. 0511-355-481.

JACHT sportowy, młodzieżowy, żaglowy, 2-osobowy, przyczepka, Białystok, 9.000 zł. 0502-504-701.

JACHT żaglowy Pegaz, 5-osobowy, z laminatu, kompletny, Giżycko, 11.800 zł do neg. 0605-619-249.

JACHT żaglowy Rambler, po remoncie, laminowany, na przyczepce pod blandeką, Rybczyzna, 7.000 zł. (0-86)272-85-11.

JACHT, Giżycko, 1.500 zł. 0605-619-249.

KAJAK, nowy model, nie używany, 900 zł, k.Augustowa. 0603-985-538.

KAJAK, plastikowy, B-stok, 250 zł. 0603-259-413.

KAJAKI nowe, 2 szt. 2-osobowe, różne kolory, ok.Augustowa, 900 zł/szt. 0517-564-939.

KATAMARAN (1995), z przyczepką, Giżycko, 12.000 zł. 0605-619-249.

KOMBINEZON piankowy do nurkowania, 2 szt, Suwałki, rozmiar S,L, 50-80 zł/szt. 0517-640-110.

KUSZA pneumatyczna, nowa, Turośń Kościelna, 400 zł. 0507-920-754.

ŁAWECZKA do ćwiczeń, Białystok, 100 zł. 0602-367-929.

ŁÓD motorowa, aluminiowa, niezatapialna, nowa, B-stok, 1.500 zł. 0602-846-791.

ŁÓDKA drewniana, 3,5 m, Nowinka, 600 zł. 0512-511-470.

ŁÓDKA drewniana, wiosła, od spodu laminowana, 1.200 zł, Białobrzegi. 0695-759-685.

ŁÓDKA plastikowa, 3,4x1,3 m, 1.100 zł, Suwałki. 0511-864-148.

ŁÓDKA wędkarska, 2-osobowa, +wiosła, pow. Grajewo, 1.100 zł. (0-86)272-82-57.

ŁÓDKA wiosłowa, Giżycko, 600 zł. 0605-619-249.

ŁÓDKA wiosłowa, plastikowa 2-osobowa, turyst.-wędkarska, niezatapialna, stan idealny, 1.000 zł. 0600-569-233.

ŁÓDKA, drewniana, nowa, gm.Dąbrowa Białostocka, 1.000 zł. 0500-316-977.

ŁÓDKA, nowa, 3.1 m długość, +wiosła, Ełk, 1.100 zł. 0665-610-605.

ŁÓDKA, wędkarska, 650 zł. (0-85)662-73-69.

ŁÓDZ, drewniana, 5,5 m, roczna, Suwałki, 800 zł. 0501-657-336.

ŁÓDŹ motorowa, Bayliner, silnik, 85 KM, B-stok, 27.000 zł do uzg. (0-85)653-44-53, 0508-417-440.

ŁÓDŹ motorowa, Searax, 6,40 m, z silnikiem stacjonarnym, 10.000 zł, Białystok. 0603-685-966.

ŁÓDŹ wędkarska, drewniana, 6-os., nowa, Suwałki, 1.000 zł. 0509-310-285.

ŁÓDŹ wędkarska, plastikowa, 650 zł, Augustów. 0601-941-897.

ŁÓDŹ żaglowa 470, bez osprzętu, 3.500 zł, ok. Suwałk. 0695-811-914.

ŁÓDŹ, motorower, nowa, bez silnika, osprzęt, przyczepa nowa, zarejestrowana, Białystok, 14.500 zł. (0-85)654-05-77, 0698-475-668.

MATERAC, 2-osobowy, pływająco-pompowany, prod chińskiej, B-stok, 120 zł. (0-85)651-00-75.

MOTORÓWKA, +wózek, Białystok, 5.000 zł. 0508-557-437.

MOTORÓWKA, silnik Hondy, 50KM 4-suw, stan idealny, +przyczepa podłodziowa, Giżycko, 23.500 zł. 0605-619-249.

NAMIOT, 3-osobowy, z przedsionkiem, Białystok, 170 zł. (0-85)742-17-86.

PISTOLET do paintballa Tipman, butla HP, magazynek, maska ochronna, B-stok, 450 zł. 0788-833-622.

PONTON, przystosowany do silnika, 4-os., Łomża, 600 zł. 0603-943-572.

POPNTON, 3-osbowy, B-stok, 150 zł. 0781-561-401.

ROLKI In-live, czarne, roz 40, db jakość, stan bdb, 60 zł. (0-85)663-90-89.

ROWER 2-letni, damski, 150 zł, B-stok. 0604-545-319.

ROWER Batawus, 2 szt, aluminiowa rama, st.bdb, damski, męski, 1.000 zł/szt, ok.Olecka. 0507-303-905.

ROWER damski, Delta, 2-letni, B-stok, 200 zł. 0604-545-319, (0-85)740-85-54 do 15.

ROWER górski Active, 24", 21 przerzutek, amotryzowany, 150 zł, gm.Choroszcz. (0-85)719-13-22.

ROWER górski Extreme, 26", 21 przerzutek, 150 zł, gm.Choroszcz. (0-85)719-13-22.

ROWER górski king fox comp AT, przerzutki, sprawny w100%, Grajewo , 250 zł. 0784-044-289, 0694-635-797.

ROWER górski koła 24", używany, bez szkodzeń, męska rama, zielony, 18przerzutek, Białystok, 100 zł. (0-85)654-40-55.

ROWER górski, 280 zł, Białystok. (0-85)652-06-93-po 18.

ROWER górski, dobre wyposażenie, +2 opony, Łap, 800 zł/zamiana na auto w podobnej cenie. 0607-402-231.

ROWER górski, koła 24", Białystok, 220 zł. 0506-720-201.

ROWER górski, Maxon, stan bdb, Mońki, 350 zł. 0888-641-194.

ROWER górski, męski, damski, mało używane, 120 zł/szt, B-stok. 0693-971-693.

ROWER górski, przerzódki, stan db, Grajewo, 300 zł. 0721-146-421.

ROWER górski, Suchowola, 150 zł. 0887-585-128.

ROWER męski, duży, turystyczny, Sigma, zakupiony w 2006 r, 250 zł, B-stok. 0784-001-094.

ROWER napędzany silnikiem, 350 zł. (0-85)710-11-51, po 20.

ROWER stacjonarny, włoski, 4-czynnościowy, stan bdb, Ełk, 300 zł do neg. (0-87)732-36-74.

ROWER treningowy, Ełk, 250 zł. 0508-863-218.

ROWER turystyczny, damka, na dużych kołach, 120 zł. (0-85)732-62-97.

ROWER, damka holenderska, brązowy, Suwałki, 70 zł. 0517-034-732.

ROWER, dziewczynce, 3-6 lat, hamulec-tył i przód, Białystok, 150 zł/do uzg. 0507-449-036.

ROWEREK dziecięcy, na dziecko ok. 10-letnie, 200 zł, Białystok, 0605-833-952.

ROWERY wodne, 4-5-osobowe, plastikowe, nowość, Giżycko, od 3.800 zł. 0605-619-249.

ROWERY, 3 szt, koła 16",24",28", B-stok, 60-360 zł. (0-85)651-00-75.

SIEDZONKO do roweru, stan bdb, 70 zł, Białystok. (0-85)741-91-26.

SILNIK 6I5, do łodzi, Yamaha, 4 KM, Studzianki, 2.000 zł. 0503-154-490.

SILNIK akumulatorowy, nowy, do łodzi, 500 zł, B-stok. 0602-846-791.

SILNIK do łodzi 8KM, st. db. Prostki, 350 zł. 0511-320-230.

SILNIK do łodzi elektryczny, Minnkota Mxxum 40T, uciąg 850 kg, płynna regulacja, Ełk, 1.600zł. 0505-868-218.

SILNIK do łodzi. D25, st. db. Prostki, 550 zł. 0511-320-230.

SILNIK do łódki, Wiecierok, 25 KM, kompletny, Zambrów, 400 zł. 0602-154-056.

SILNIK zaburtowy 3KM, 2-suw i 4-suw, Giżycko, 1.500 zł. 0605-619-249.

SILNIK zaburtowy do łódki, Evinbure, gm.Dąbrowa Białostocka, 1.000 zł. 0500-316-977.

SILNIK zaburtowy Jamaha 50 KM, 4-suwowy, kompletny z zegarami, Giżycko, 13.500 zł. 0605-619-249.

SILNIK zaburtowy Tokhatsu (2002), 120KM, kompletny, 2-suw, Giżycko, 16.500 zł. 0605-619-249.

SKUTER wodny Jamaha 4-suw, 3-osobowy, (2005), 70 mtg, Giżycko, 26.500 zł do neg. 0605-619-249.

SKUTER wodny Kawasaki 750, 90 KM (1994) z wózkiem, ok.Ostrowi Mazowieckiej, 7.800 zł. 0609-831-091.

SKUTER wodny, Bombardier, +wózek, stan bdb, Mońki, 10.500 zł. 0691-858-848.

SKUTER wodny, Bombardier, 130 KM, (1999) stan bdb, Raczki, 16.000 zł. 0518-770-430.

SKUTER wodny, Sidu, 3-osobowy, nowy silnik, (1998), Ełk, 16.500 zł. 0604-968-596.

STATEK stalowy, Giżycko, 12.000 zł. 0605-619-249.

TRAMPOLINY, 2 szt, 4,30 m, 3,66 m, siatka, drabinka, pokrowiec, 1.250 zł/szt do uzg. Łapy. (0-85)715-48-49.

WINDSUFING 290, żagiel, 1.500 zł. 0606-967-942.

WINDSURFING, kpl, 850 zł, Augustów. 0515-988-817.

WUNDSURFING dla początkujących, kompletny, 850 zł, Białystok. 0605-956-353.

ZAKUPIĘ przyczepkę podłodziową, Białystok. (0-85)732-76-04.

ŻAGLE do jachtu Omega, 2 szt, stan bdb, Ełk, 800 zł. 0511-320-230.

ZWIERZĘTA

❑ DOMOWE

AIREDALE Terier, szczenięta, 10-tygodniowe, zaszczepine, 3 szt, Augustów, 400 zł/szt. 0502-158-091.

AIREDALE terrier, 8-tygodniowe, 5 szt. zaszczepione, Augustów, 350 zł./szt. 0502-158-091.

AKITA, szczeniaki, 3 szt, 800 zł/szt, Białystok. 0608-319-238.

AKWARIUM 120 l +pokrywa, filtr, grzałka, 200 zł, Białystok, 0509-197-919.

AKWARIUM 200 l, rybki, całe wyposażenie, Grajewo, 700 zł. 0721-146-421.

AKWARIUM, 30 - 60 l, z oryginalną pokrywą, B-stok, 0603-454-603.

AMSTAFF roczny, szczepienia, obcięte uszy, Grajewo, 800 zł.do uzg. 0721-146-421.

AMSTAFF, szczenięta, 5 szt, Rutki, 150 zł/szt. 0782-422-260.

BERNARDYN szczenięta, 2 szt, Białystok, 400 zł/szt. 0502-546-842.

BERNARDYN z rodowodem, Wys.Maz., 600 zł. 0691-611-145.

BERNARDYN, szczeniaki, 4szt., Sokółka, 350 zł. (0-85)711-27-79.

BERNARDYNY, 5 szt, 300 zł/szt, gm.Zabudów. 0698-145-318.

BERNARDYNY, dorodłe, pies, 2x suki, suka porowodowe.Hajnówki, 400-1.000 zł. 0500-253-156.

BERNARDYNY, masywne, pies, suczka, 6-tygodniowe, Białystok, 390 zł/szt. (0-85)878-98-28.

BERNERSKIE psy pasterskie, 1,5-roczne, 2 szt, Łapy, 1.500 zł. 0661-303-052.

BORDER coli, do pracy, sportu, 8-tyg., 4 szt, 500 zł/szt. Bielsk Podl. 0602-788-167.

CAVALIER King Charles, pieski, 6-miesięczne, czyste, 2 szt, Białystok, 550 zł/szt. 0501-546-898.

CHOW-CHOW, szczenięta, 2 szt, B-stok, 850 zł/szt. 0500-592-673.

COCKER-SPANIEL, szczenię, 350 zł, B-stok. 0500-171-300.

DALMATYŃCZYKI, 4 szt, B-stok, 200 zł/szt. 0500-592-673.

DOGI niemieckie, czarne, szczenięta, Białystok, 700 zł. 0602-670-966.

FOKSTERIER suczka, 1.5-roczna, ok.Wys.Maz., 200 zł. (0-86)275-02-65, 0781-150-324.

FOKSTERRIER, 1 szt. roczny, po polujacych rodzicach, Jezewo, 200 zł. (0-86)274-34-45.

GOLDEN Retriever, biszkoptowy, piesek, 2,5-miesięczny, Wys.Maz., 600 zł. 0506-987-629.

GOLDEN retriver, 6 szt, Wys. Maz. 600 zł/szt. 0507-337-982.

HASKI, pies, 4-letni, miły do dzieci, Lipsk, 200 zł. 0603-433-107.

HASKI, szczenięta, 8 szt, B-stok, 450 zł/szt. 0500-592-673.

KANE korso, piesek, 12-tygodniowy, Łapy, 400 zł. 0513-231-027.

KLATKA dla królika, +akcesoria, B-stok, 100 zł. 0605-600-369.

KOCIĘTA perskie 8-tygodniowe, 450 zł/szt, Białystok. 0663-257-775.

KOCIĘTA Perskie, 450 zł. 0607-912-287.

KOTY, perskie, syjamskie, 7 szt, B-stok, 300 zł/szt. 0500-592-673.

LABRADOR, biszkoptowy, szczenięta, 4 szt, ok.Jeewa, 550 zł/szt. 0604-880-798.

LABRADORY szczenięta 7-tygodniowe, biszkoptowe, szczepione, aktualna książeczka zdrowia, 550 zł. Wys. Maz. 0501-682-722.

LABRADORY, 9-tygodniowe, po rodzicach rodowodowych, 500 zł/szt. (0-86)214-15-13, 0604-732-302.

LABRADORY, biszkoptowe, czarne, 4 szt, 600 zł/szt, Wys.Maz. 0507-337-982.

MIESZAŃCE,SZCZENIĘTA, 2 szt, suczki, od suki dużej i groźnej, 50 zł/szt, ok.Augustowa. 0788-190-429.

OWCZAREK kaukaski, szczenieta, 4 szt, suwalki, 300 zł/szt. 0508-165-663.

OWCZAREK kaukazki, szczenięta, 4 szt, 100 zł/szt, Zaczerlany. 0510-135-101.

OWCZAREK niemicki, 10-miesięczny, ok.Dąbrowy Białostockiej, 300 zł.lub zamienię na mniejszego. 0518-971-204.

OWCZAREK niemiecki, 2-mies., 3 szt, pieski, rodowodowe, 1.200 zł/szt, k.Tykocina. 0505-118-393.

OWCZAREK niemiecki, 3-letni, sprawdzony reproduktor, rodowód, 600 zł, Olecko. 0508-205-049.

OWCZAREK niemiecki, 5-mies., pomoc w tresurze PT, 600 zł, gm.Olecko. (0-87)520-73-22 po 17.

OWCZAREK niemiecki, 6-miesięczny, książeczka zdrowia, długowłosy, ok. Ełku, 700 zł. 0509-780-366.

OWCZAREK niemiecki, pies, 9-miesięczny, rodowód, zagraniczne krycie, Kolno, 1.000 zł. 0694-332-607.

OWCZAREK niemiecki, suczka 7-miesięczna, bardzo ładna, 400 zł. Bielsk Podlaski, 0509-747-366.

OWCZAREK niemiecki, suczka, 2-miesięczna, porodowodowa, szczepiona, rodzice na miejscu, 400 zł, Wys.Maz. 0509-747-333.

OWCZAREK niemiecki, suczka, 3-letnia, mocna budowa, do pilnowania posesji, poganiania bydła, ok.Łomży, 500 zł. 0502-054-173.

OWCZAREK niemiecki, suczka, 6-miesięczna, po rodzicach rodowodowych, 600 zł, gm.Zambrów. 0606-645-857.

OWCZAREK niemiecki, suka 4-letnia, rodowód, ok.Bielska Podlaskiego, 250 zł. 0503-156-232.

OWCZAREK niemiecki, suka długowłosa, 8-miesięczna, gm.Szczuczyn, 250 zł. (0-86)272-54-85.

OWCZAREK niemiecki, suka, 1.5-roczna, łagodna, kątowana, pow.Wys.Maz., 250 zł. 0501-546-064.

OWCZAREK niemiecki, szczenięta, długowłose, rodzice na miejscu, 5 szt, Zambrów, 350 zł/szt. 0600-645-941.

OWCZAREK niemiecki, szczenięta, mocny pigment rudy, 5 szt, Kolno, 150-500 zł/szt. 0694-332-607.

OWCZARKI niemieckie długowłose, szt. 5, rodzice na miejscu, 350 zł/szt, Zambrów, 0600-645-941.

OWCZARKI niemieckie, 2 szt, pies i suka, 300 zł/szt, ok. Łap. 0515-521-603.

OWCZARKI niemieckie, 3miesiące, rodzice na miejscu, 250zł/szt., gm.Jeżewo, 0606-811-794.

OWCZARKI niemieckie, długowłose, krótkowłose, 6-tygodniowe, po rowodowych rodzicach, 4 szt, Białystok, 450 zł/szt. (0-85)662-68-36, 0507-022-423.

OWCZARKI niemieckie, długowłose, różny wiek, 5 szt, Wys.Maz., 500 zł/szt. 0506-987-629.

OWCZARKI niemiec kie, długowłose, suczki, 2-miesięczne, ok.Wys.Maz., 250 zł/szt. (0-86)275-02-65, 0781-150-324.

OWCZARKI niemieckie, szczeniaki po bardzo ładnych rodzicach, 7-tyg, 200 zł/szt. 0601-056-778.

OWCZARKI niemieckie, szczenięta, 3 szt, ok.Bielska Podlaskiego, 210 zł. 0518-462-314.

OWCZARKI niemieckie, szczenięta, 9 szt, Tykocin, 350 zł. 0500-204-199.

PAPUGI faliste, parka, klatka, B-stok, 150 zł./para, 0604-473-144.

PEKIŃCZYK, sprawdzony reproduktor, Białystok, 100 zł. (0-85)664-07-70.

PEKIŃCZYK, szczenięta, suczka i piesek, szczepione, z książeczka zdrowia, 390 zł. (0-85)878-98-28.

PEKIŃCZYKI, 5 szt, ładne, Szepietowo, 350 zł/szt. 0693-077-331.

PEKIŃCZYKI, Łomża, 360 zł. 0696-052-998.

PEKIŃCZYKI, rudo-czarne, Białystok, 350 zł. (0-85)664-07-70, 0512-432-287.

PIĘKNE białe bażanty oraz bażanty róznego gatunku, 50 zł/szt, (86)279-13-31.

PINCZER karłowaty, piesek, 350 zł. (0-85)653-96-59, 0500-384-724.

PINCZEREK 7-tygodniowy, 250 zł. (0-86)271-88-79.

PINCZERKA 1,5 roku, brązowy, szczepiony, 350 zł. (087)615-95-77.

PINCZERKI, szczenięta, 4 szt, Białystok, 400 zł/szt. 0723-674-830.

POSOKOWIEC, pies, Augustów, 400 zł. 0667-392-930.

POSZUKUJĘ, kota jako produktora, B-stok. 0608-319-238.

POSZUKUJĘ, kota persa jako produktora, B-stok. 0509-724-187.

PRZYJMĘ szczenię z dużych ras, lub zakupię za symboliczną cenę, B-stok. 0666-031-011.

PUDELEK, toy, mini, srebrny, piesek, 9-tyg, szczepiony, podstrzyzony, 650 zł. 0602-615-159.

PUDELKI miniaturki, czarne, srebrne, białe, 2-mies. podstrzyżone, 390 zł/szt, Białystok, (0-85)878-98-28.

PUDELKI, mini, czekoladowe, 7-tyg, pies, suczka, B-stok, 350 zł/szt. (0-85)878-98-28.

PUDLE, średnie, brązowe, pies i suczka, 6 tyg, 290 zł/szt. (0-85)878-98-28.

RATLEREK, 2 szt, 2-miesięczne, książeczka zdrowia, zaszczepione, odrobaczony, ok.Białegostoku, 300 zł/szt. 0600-288-997.

RATLERKI, 3 pieski, zaszczepione, odrobaczone, 400 zł/szt, Wys.Maz. 0608-805-539.

RATLERKI, szczenięta, 2 szt, Bagrłw Kościelny, 350 zł/szt. 0887-307-322.

ROTTWEILER, szczenięta, 4 szt, B-stok, 300 zł/szt. 0512-145-786.

ROTTWEILER, szczenięta, 7 szt, szczepione, odrobaczone, 300 zł/szt, ok.Giżycka. (0-87)562-26-17.

SETER irlandzki, 450 zł, B-stok. 0500-171-300.

SHIBA, japońska, suczka, czarna, Augustów, 500 zł. 0667-287-937.

SHIH tzu szczenięta, 650 zł/szt, Białystok, 0500-185-540.

SHIH tzu, miniaturka, 2 szczepienia, suczka, B-stok, 650 zł. 0500-185-540.

SHIH-TZU, szczenieta, 5 szt, b-stok, 750 zł/szt. 0500-592-673.

SHIH-TZU, szczenięta 3-kolorowe, aktualna książeczka zdrowia, Łomża, 700 zł/szt. 0696-052-998.

SHIH-TZU, szczenięta, 5 szt, Wys.Maz,. 650 zł/szt. 0508-516-035.

SHIH-TZU, szczenięta, 6-tygodniowe, biało-srebrne, 6 szt, ok.Jeżewa, 650 zł/szt. 0697-107-209.

SHIH-TZU, szczenięta, Biała Piska, 650 zł. 0507-685-853.

SPANIEL, 8-tygodniowe, 2 szt, Białystok, 200 zł/szt. (0-85)652-67-07.

SPANIELE angielskie, Łomża, 360 zł. 0696-052-998.

SUCZKI dalmatyńczyk, 6-tygodniowe, 300 zł/szt. 0605-780-668, (0-87)423-39-38.

SYBERIAN hysky, szczenięta, 7 szt, niebiesko okie, 400-550 zł/szt, Wys.Maz. 0501-682-722.

SZCZENIACZKI yorki 2 samce, 1 suczka odrobaczone, zaszczepione+ książeczka zdrowia, 900 zł. 0665-599-075.

SZKICE miniaturowe, białe, 2 szt, 450 zł/szt, BNiałystok. 0500-171-300.

SZNAUCERKI miniaturki, 5 szt, białe, 650 zł/szt, Białystok. 0500-171-300.

SZNAUCERKI, miniaturki, 5 szt, Wys.maz., 400 zł/szt. 0506-987-629.

TERIER 3 kolorowy, 2 szt, 8-tyg., po rodzicach polujących, 200 zł/szt. (0-86)476-08-07.

TERIER, suczka, roczna, do pilnowania posesji, 150 zł. (0-86)272-51-39.

TERRIER, 1 szt. roczny, po polujacych rodzicach, Jezewo, 200 zł. (0-86)274-34-45.

WESTY, szczenięta, 6 szt, B-stok, 800 zł/szt. 0500-592-673.

WILCZURY, czarne, 9-tygodniowe, 4 szt, Łomża, 130-150 zł/szt. 0721-776-697.

YORK miniaturki, 3 szt, Białystok, 1.200-1.300 zł. 0502-546-842.

YORKI miniaturki, 6 szt, 1.200 zł/szt, Wys.Maz. 0501-682-722.

YORKI minimini 9-tygodniowy, 0,5 kg, 1.100 zł, Białystok. 0500-185-540.

YORKI, 3 suczki, zaszczepione, odrobaczone, 1.250 zł/szt, Wys.Maz. 0608-805-539.

YORKI, miniaturki, 2 szt. B-stok, 1.100 zł/szt. 0500-185-540.

YORKI, szczeniaczki, 2 szt, Białystok, 1.100 zł/szt. 0505-253-844.

YORKI, szczeniaczki, Węgorzewo, 900 zł. 0604-457-824.

YORKI, szczenięta, 3 szt., Wys. Maz., 1.000 zł/szt. 0507-337-982.

YORKSHIRE terrier, szczenięta, 5 szt, Sokóła, 900-1.200 zł. 0602-715-007.

ZAKUPIĘ 2 gąski jednego gąsiora, szare, garbonose. 0604-551-417.

ZAKUPIĘ 2 pary pawi kolorowych. 0604-551-417.

ZAKUPIĘ ratlerek, szczenię lub dorosły, Białystok. 0602-615-159.

ZAKUPIĘ, ratlerek, sarenka, pies, do 2-lat. (0-86)217-26-42.

ZAKUPIĘ: owczarka kaukaskiego, dużego. 0696-213-380.

ZESTAW akwariowy, filtr, akwarium 52l, grzałka, pokrywa, tło, Białystok, 70 zł. (0-85)654-40-55.

❑ ODDAM

AMSTAFF, suka, 2.5-roczna, (0-85)714-02-05.

BERNARDYNA, 2-letni, pies, ok.Jeżewa. 0600-953-252.

DALMATYŃCZYK, suka 1,5-roczna, +dwa szczeniaki, suczka, piesek, ok.Augustowa. 0665-526-294.

DOBERMAN, pies, 4-letni, do pilnowania posesji, ostry, w dobre ręce, Białystok. 0602-795-582.

KOT, B-stok, (0-85)675-42-85.

KOTKA, 2-miesięczna, czarna, zadbana, Białystok. 0660-326-676, 0665-948-610.

KOTKA, rudego, 0512-506-130.

KOTKI 9-tygodniowe, 3 szt, w dobre ręce, Białystok. 0600-275-507.

KOTKI, w dobre ręce, 2 szt, Białowieża. (0-85)681-20-91.

KUNDELEK, pies, 5-tygodniowy, Suwałki. (0-87)563-06-19.

MIESZAŃCE, 2 suczki, 3-mies., B-stok. 0692-347-347.

MIESZAŃCE, duże, 4 szt, ok.Augustowa. 0511-351-923.

OWCZAREK niemiecki, suczka, 2-letnia, po sterylizacji, B-stok. 0515-950-565.

PIES, 2-miesięczny, do pilnowania do posesji, B-stok. (0-85)744-15-52.

PIESEK, biało-czarny, wysterylizowany, domowy, w bdb ręce, Białystok. (0-85)652-21-15.

PIESEK, suczka, mieszańce, 3-mies., w dobre ręce, średnie, umaszczenie jak hiena, B-stok. 0508-278-690.

PIESKI, 4-tygodniowe, matka owczarek niemiecki, w dobre ręce, Łapy. 0604-232-453.

PITBULL, suczki, 2 szt, k. Moniek. (0-85)738-59-16.

SUCZKA czarna, szczeniak, z małych pieskow, 0510-816-475.

SZCEZNIAK, kundelek, czarny, z małych piesków, 0510-816-475.

SZCZENIAKI mieszańce, 6-tyg, duże, 3 szt, B-stok. 0504-265-672, (0-85)744-88-10.

SZCZENIĘTA rottweiler mieszany, 6 szt, 3-tyg., Bielsk Podl. (0-85)730-44-71 po 15.

POZOSTAŁE OGŁOSZENIA JUŻ JUTRO!

TURYSTYKA

AGROTURYSTYKA

WYJAZDY, Niemcy, 0661-958-235.

AGROTURYSTYKA

DOMEK letniskowy 6-osobowy, pełne wyposażenie, Ośrodek Wólka nad Bugiem, pow. Siemiatycze, 20 zł/os/doba. (0-85)655-29-40.

GM.CZARNA Białostocka, Puszcza Knyszyńska, gospodarstwo agoturystyczne, 8 miejsc, wyposażenie kuchenne, cisza, konie, bryczka, weekendy, urlopy, możliwość wykupienia wyżywienia, 30 zł/nocleg/os/doba. (0-85)710-90-06.

JASIONOWO, gm.Sztabin, 3 pokoje, 3,4-osobowe, możliwość wyżywienia, dostęp do kuchni, bryczka, konie pod siodło, 20-25 zł/os/doba. (0-87)641-41-99.

PASIEKA, gm. Boćki, 2 pokoje 2-osobowe, łazienka, zapraszamy na wypoczynek, wyżywienie do uzgodnienia, 25-30 zł/os/doba. (0-85)731-37-12, pawlukiewicz@o2.pl, www.agropawlukiewicz.friko.pl.

SAMODZIELNY dom w Suwalskim parku, jezioro, 25 zł/os/doba. 0606-408-369.

❑ JEZIORA, RZEKI

AS-BARTOSZE, 3 km od Ełku, przy rezerwacie przyrody, pokoje od 20 zł/os/doba. (0-87)610-25-20 po 19, 0512-443-247 do 19.

ATENY, domek letniskowy, 4-osobowy, wyposażony, TV, łazienka, ciepła woda, 80 zł/doba. 0664-703-888, (0-87)567-57-61, www.t5c.pl/jozek.

ATENY, k. Augustowa, dom, pokoje, weekendy, wczasy, wakacje, 20 m od jeziora, 25-35 zł/os. www.suwalszczyzna.net/ateny. 0606-507-617.

AUGUSTÓW, 2 pokoje 2-osobowe, tarasy, kuchnia, lodówka, łazienka, telewizor, jez. Białe, las, 25 zł/os/doba. 0609-719-479.

AUGUSTÓW, domek, 4-osobowy, nad kanałem Bystrym, z wyposażeniem, grill, ognisko, plac zabaw, łódka w cenie, 30 zł/osobo/doba. 0660-467-510, 0604-305-584.

AUGUSTÓW, kawalerka, blisko portu żeglugi, 4-osobowa, wyposażona, na sezon letni, 80 zł/doba. 0518-762-573.

AUGUSTÓW, nad jez. Białym, domek 4-osobowy, 2 pokoje, łazienka, możliwość korzystania ze stołówki, 100 zł/doba. 0607-986-917.

AUGUSTÓW, pokoje +aneks kuchenny, łazienka, cicha okolica, blisko lasu, jeziora, dzieci do 4 lat zniżka. 15-30 zł/os/doba. 0511-083-901.

AUGUSTÓW, pokoje 2,3-osobowe, wspólna łazienka, piaskownica, gril, sala telewizyjna, 25-30 zł/os/doba. (0-87)641-00-27.

AUGUSTÓW, pokoje 2-3-osobowe, blisko Kanału Augustowskiego, oddzielny budynek, prysznic, taras, 12 miejsc, kuchnia wyposażona, 30 zł/os/doba. 0695-051-945.

AUGUSTÓW, pokoje 2-3-osobowe, kuchnia, salon, 7 miejsc, oddzielny budynek, piaskownica, grill, 25-30 zł/os/doba. 0661-202-581.

AUGUSTÓW, pokoje przez cały rok, 30 zł/os/doba. 0663-930-301.

AUGUSTÓW, pokoje, 2-osobowe, łazienka, kuchnia wyposażona, pokój TV, duży ogród, grill, dzielnica nad Kanałem Augustowskim, blisko jez. Sajno, 30 zł/os/doba. (0-87)644-50-83.

BACHANOWO, dom, nad brzegiem j.Hańcza i rz.Czarna Hańcza, osobne łazienki, kuchnia, łódka, wędkowanie, ścieżki piesze, rowerowe, 35 zł/os/doba. 0513-610-812. www.namlynie.suwalszczyzna.net.

BAKAŁARZEWO, domek letniskowy, nad jez.Sumowo, 4-os., łódka, rower wodny, 25 zł/domek/doba. 0664-552-984.

BAKAŁARZEWO, nad jeziorem Sumowo, siedlisko, sierpień, wrzesień, 14-osobowy, kominek, 150 zł/liczniki. 0692-446-331, 0889-704-489.

BETEJŁY, Suwalszczyzna, domek murowany, 4-6-osobowy, wyposażony, ogród, jezioro, las, łódka, 100 zł/doba. 0509-718-026.

BIAŁOGÓRY k.Gib, pokoje, 50 m od jeziora, 25 zł/doba. (0-87)516-53-65, www.aQa.pl/agro, 0606-457-183.

BIAŁOGÓRY, k.Gib, dom 10-os., 5m od jeziora, 150 zł/doba. (0-87)516-53-65, www.aQa.pl/agro, 0606-457-183.

BOKINY, samodzielny domek z pełnym wyposażeniem, 15 km od B-stoku, nad Narwią, 20 zł/os., www.bokiny.pl. 0510-688-195.

BURDENISZKI, 3 km od Wigier, domek letniskowy, 2-pokoje, 2,3-osobowe, łazienka, kuchnia wyposażona, ogródek, taras, 20 zł/os/doba. (0-87)563-71-18.

CZARNA Hańcza, gospodarstwo ekologiczne, domki, pole namiotowe, wyżwienie, sauna, kajaki, rowery, 50-60 zł. 0509-320-229.

CZARNA wieś, gm.Rajgród, jezioro Rajgrodzkie, 4 pokoje, 1,2,3-osobowe, domek letniskowy, pole namiotowe, las, ognisko, rowery, 10-20 zł/os/doba. (0-86)273-32-60, (0-86)272-34-96.

DOLINA Rospudy, Szczebra, wczasy i weekendy, pokoje, 1,2-os., z łazienkami, 40 zł/os/doba. 0660-547-660.

DOLISTOWO, nad Biebrzą, noclegi, przejażdżaki bryczką, spływy kajakowe, tratwą, kuchnia, +możliwość wyżywienia, www.biebrzanskaostoja.za.pl, 30 zł/os/doba. (0-85)716-15-58, 0661-754-155.

DOMEK nad jeziorem Selment, ok. Ełku, pełen komfort, sprzęt wodny, grill, blisko las, 160 zł/doba. (0-87)610-83-56, 0500-282-157.

DOMKI letniskowe, nad jeziorem Wigry, wyposażone, 4-6-osobowe, 60-90 zł/doba/domek. (0-87)567-30-67, 0605-739-444, 0669-339-444.

GAWRYCH Ruda, domek, 2-pokojowy, kuchnia, taras, 10 m od jeziora, plaża, pomost, łódka, 15 zł/os/doba. 0507-542-303.

GAWRYCH Ruda, pokoje, 15 miejsc noclegowych, blisko jez. Wigry, 25 zł/os/doba. 508-493-562.

GIBY, 4-osobowy domek letniskowy z aneksem kuchennym, nad jeziorem Gieret, 20 zł/os/doba. (0-87)516-55-23 wieczorem.

GIBY, dom, pełne wyposażenie, 6-8 osób, 50 zł/doba. 0601-252-890.

GM.FILIPÓW, dom samodzielny, 3 pokoje 2-osobowe, kuchnia, nad jez. Rospuda, www.suwalszczyzna.com.pl, 25 zł/os/doba, 120 zł/doba. 0507-941-037.

GM.GIBY, domek 4-osobowy, 80 zł/doba. (0-87)516-52-57.

GM.NUR, 3 pokoje, dom nad rzeką, kuchnia, łazienka, 20 zł/os/doba. (0-86)277-40-52.

GM.PŁASKA, nad jeziorem Paniewo, domek 4-osobowy, kuchnia wyposażona, pomost, las, cisza, spokój, 60 zł/doba. (0-87)641-88-78.

GM.PŁASKA, pokoje z łazienkami, domki, jezioro Serwy, plaża, parking, sprzęt pływający, 20 zł/os/doba. 0606-920-610.

GM.RUTKA Tartak, dwa domki, las, staw, 5km do jeziora, 30 zł/os/doba. (0-87)568-70-96.

GORDEJKI, ok.Olecka, domki letniskowe, pole namiotowe, nad jezioren Dobskim, dostęp do jeziora, 25 zł/os/doba. 0696-251-634.

GRAUŻE Nowe, gm.Szypliszki, domek, pełne wyposażenie, 4,5-osobowy, 120 zł/doba, www.grauze.com.pl. (0-87)564-71-61.

GRAUŻE Nowe, gm.Szypliszki, pokoje 3,4-osobowe, 20 m od jeziora, kajak, łódka, plaża, 2 pomosty, cisza, spokój, 25 zł/os/doba, www.grauze.com.pl. (0-87)564-71-61.

HORODNIANKA, gm.Suchowola, nad Biebrzą, 5 pokoi 2-osobowych z łazienkami, możliwość wyżywienia, dostęp do kuchni, sklep, bar, 25 zł/os/doba. 0601-887-694.

JEZ.SERWY, pole biwakowe, przyczepa campingowa 8-osobowa, konie, media, 5-15 zł/os/doba. 0600-517-608.

K./EŁKU, domek campingowy, na działce nad jeziorem, wyposażony, bez łazienki, 15 zł/os/doba. 0668-353-883.

K./WIGIER, domek letniskowy, w lesie, przy jeziorze, prywatna plaża, pomost, łódka, kajak, 4-os., 60 zł/doba. (0-87)516-41-90, 0605-345-777.

K.AUGUSTOWA, dom letniskowy, 8-os., pomost, łódka, kominek, grill, działka zagospodarowana, ogrodzona, huśtawka, 280zł/doba. 0601-958-447.

K.AUGUSTOWA, domek 2-, 4-osobowy nad j. Białym, pełne wyposażenie, 35 zł/os/doba. 0693-146-780.

K.AUGUSTOWA, wolno stojący, nad jez. Serwy, 2 pokoje, 5-osobowy, łazienka, kuchnia, pomost, łódka, 100 zł/doba. 0887-421-990.

K.BIEBRZAŃSKIEGO Parku, domek 6-osobowy, pokoje 2-osobowe, z aneksem kuchennym z wygodami, wc, 30 zł/osobo/doba. (0-87)643-08-05-19 stej.

K.EŁKU, 200m od jeziora, przyczepa mieszkalna, łazienka, 3x8m, duży taras, ogrodzona działka, max. 6 osob, 80 zł/doba. 0506-019-333.

K.GIB, dom nad Jez.Czarnym, 10-os., las, wygody, łódka, pomost, konie, 150 zł/doba. 0691-071-476.

K.GIB, domek, pełne wyposażenie, 10-os., jezioro, las, łódki, 250 zł/doba +energia. (0-87)516-51-87.

K.KANAŁU Augustowskiego, domek letniskowy, 20 zł/os/doba. 0603-643-817.

K.KRASNOPOLA, domek campingowy, +kuchnia, nad jeziorem Gremzdy, bez wody, światła, 15 zł/os/doba. 0501-658-957.

K.PŁASKIEJ, samodzielny dom, pełne wyposażenie, do 10 osób, grill, ognisko, plac zabaw, ogrodzone, 25 zł/doba/os. 0609-719-479.

K.WIGIER, Burdeniszki, 3-pokoje, 2,4-osobowe, nad jeziorem Dowcień, łazienka, kuchnia, 30 zł/os/doba. 0509-286-676.

K.WIGIER, dom wczasowiczom, 6-8 miejsc, łazienka, kuchnia wyposażona, ogrodzony, 200 m Czarna Hańcza, jezioro Wigry, 20 zł/os. 0512-985-566.

K.WIGIER, domek letniskowy, 2-pokojowy, łazienka, wyposażona kuchnia, taras, ogródek, grill, 6-8-os., ogrodzone, 20 zł/os/doba. (0-87)563-71-18.

K.WIGIERSKIEGO Parku Narodowego, dom murowany, 3-pokojowy, salon z kominkiem, kuchnia wyposażona, 2 łazienki z natryskami, działka ogrodzona, 160 zł/dom/doba, 25 zł/os/doba. 0668-492-018, 0600-887-008.

K.ZAWAD, jez. Rajgrodzkie, pokoje na poddaszu, w domu, z łazienkami, do 6 osób, wędkowanie, łódka, 25 zł/os/doba. 0603-290-828.

KOPALICA, ok.Augustowa, pokoje 2,3-osobowe z łazienkami, nad jez.Blizienko, 25 zł/os/doba. 0661-066-344.

KRUKLANKI, k.Giżycka, pokoje 2-osobowe, 6 miejsc, kuchnia, grill, 25 zł/os/doba. (0-87)421-73-13.

MALINÓWKA, k. Ełku, 2 domy, pełne wyposażenie, pomost, łódki, rowery wodne, kajaki, konie, bryczka, www.mazury.com.pl/agropensjonaty/podsiwaczapla, 120-180 zł/doba/dom. 0502-219-735.

MATŁAK, k.Bakałżewa, domek letniskowy 4-os., blisko jeziora, lasu, taras, kuchnia, łazienka, 25 zł/os/doba. (0-87)567-72-65, 0500-580-102.

MAZURY, domek nad jeziorem, las, pole namiotowe 7zł, sprzęt pływający, zapraszamy w sezonie letnim do października, 25-30 zł/os/doba. (0-87)611-27-01, 0605-451-014.

MAZURY, gm.Świętajno, 2 domki letniskowe, 6-os., j. Łaźno, obrzeże Puszczy Boreckiej, dobrze wyposażone, 180 zł/doba, www.domki.mazury.info. 0693-734-154.

MILUKI, domki do wynajęcia, 2-pokojowe, kuchnia, łazienka, blisko jezioro, rzeka oraz las, 25 zł/os/doba. (0-87)619-68-09.

MOŁOWISTE, gm.Płaska, jez.Serwy, domki 4-6-osobowe, aneks kuchenny, możliwość wypożyczenia sprzętu sportowego, 20 zł/os/doba, www.wakacje-mazury.prv.pl. 0504-530-862.

MOŁOWISTE, jez. Serwy, 20km od Augustowa, domki, pokoje z łazienkami, własna plaża, grill, teren ogrodzony, sprzęt pływający, 20 zł/os/doba. 0606-791-920.

MOŁOWISTE, jez. Serwy, pokoje, domki wyposażone, własna plaża, sprzęt pływający, www.serwy.info.pl, 25 zł/os/doba. 0667-358-016.

MOŁOWISTE, pokoje 2-5-osobowe, wyposażone, +kuchnia, łazienka, nad jez. Serwy, 25 zł/os/doba. 0609-754-570.

MOŁOWISTE, pole biwakowe, rowery, sprzęt pływający, konie, energia, bieżąca woda, 5 zł/os. 0600-517-608 wieczorem.

OK. Wigier, przyczepa kempingowa nad jeziorem Długim, plaża, wędkowanie, grillowanie, grzybobranie, 20 zł/osobę/dzień. (087)567-34-16, 0504-966-409.

OK. WIGIER, pole namiotowe, przy jeziorze, prywatna plaża, pomost, gratis: łódka, kajak, palenie ognisk, 5 zł/os/doba. (0-87)516-41-90, 0605-345-777.

POZOSTAŁE OGŁOSZENIA JUŻ JUTRO!

HANDEL

KUPIĘ

MASZYNY do produkcji spoywczej, Suwałi. 0608-279-484.

WAGA elektroniczna do 150 kg. 0511-541-888.

SPRZEDAM

AUTOMAT do lodów włoskich, 2-smakowych, Olecko, 5.500 zł. 0504-065-457.

BAR pizzeryjny, 1.000 zł, Augustów, 0500-769-777.

BIAŁY, regał, sklepowy, B-stok, 150 zl. 0503-089-378.

DODATKI i wazony, folie, inny asortyment do kwiaciarni, Gołdap, 1-15 zł/szt. 0506-393-985.

FOTEL kosmetyczny, gwarancja, Mońki, 800 zł. 0507-362-237.

HALA namiotowa, 12x6 m, b-stok, 1.500 zł. 0501-545-296, (0-85)743-19-94.

KOMPLETNE wyposażenie sklepu z odzieżą używaną, stojki, wieszaki, skrzynia, stan bdb, 1500 zł, Lipsk, 0885-388-578.

KOSZE na odzież, 4 szt., Białystok, 150 zł. (0-85)661-25-79. 0605-233-689.

KRAJALNICA- 1.800 zł; waga elektryczna- 700 zł; meble sklepowe- od 300 zł/mb. 0507-082-119.

KRAJALNICA do wędlin, 1.450 Suwałki. 0507-082-118.

KRAJALNICA Maga 612, 1.300 zł, Białystok. 0508-148-405.

LADA bufetowa, 4 m, gm. Jeleniewo, 700 zł. 0513-610-812.

LADA chłodnicza 4 mb, 12.000 zł, Suwałki. 0507-082-118.

LADA chłodnicza, 1,4 m, stan bdb, Augustów, 800 zł. 0691-028-846.

LADA chłodnicza, 3 m, B-stok, 2.000 zł. 0503-089-378.

LADA chłodnicza, Augustów, 3.500 zł. 0692-459-359.

LADA chłodnicza, Olecko, 1.000 zł. 0504-482-320.

LADA sklepowa, półokrągła, 850 zł. (087)620-00-62, 0606-368-883.

LODÓWKA, chłodząca, na napoje, piwo, ok.2 m, B-stok, 2.500 zł do uzg. 0500-596-848.

MASZYNA elektryczna do pieczenia sękaczy, ok.Suwałk, 1.200 zł. (0-87)563-00-54.

NAMIOT handlowy, 5m, rozsuwany, 600 zł. 0887-440-649.

REGAŁY sklepowe, Suwałki, 3.000 zł. 0500-292-466.

ROŻEN, mikrofala, krajalnica, 1.500 zł do uzgodnienia. (087)565-50-36.

POZOSTAŁE OGŁOSZENIA JUŻ JUTRO!

MASZYNY I URZĄDZENIA

SPRZEDAM

MYJKA Kercher HDS 698 CSX 2.550,-. 0607-452-884.

PRODUCENT zgarniacza obornika hydrauliczny H-605 Prostyń 124, filina Brok ul. Żurawieniec 18. (029)745-71-81, 0604-905-472.

KUPIĘ

DUŻA sprzęarka Wan, 2 lub 3-cylibndrowa, stan db. (0-87)421-71-38.

GRUBOŚCIÓWKA 3-stronna Jaroma, blaszana. 0608-381-223.

HEBLARKA lub gubościówka, może być rzemieślnicza. 0887-284-687.

KOPARKA Ostrówek, Białystok. (0-85)721-14-01.

MASZT do wózka widłowego. (0-85)717-56-18.

PIŁA formatowa, 320 lub 340, Białystok. (0-85)741-81-28.

PIŁA spalinowa, Stihll, może być do remontu, Białystok. 0887-284-687.

POMPA hydrauliczna, przednia, do Ostrówka KT0162. 0518-676-810.

PRZEDŁUŻKA do wożenia stali, Białystok, 2.500 zł. 0515-299-401.

RĘBAK do gałęzi, śr 20 cm, stan db. (0-85)731-38-71.

SILNIK elektryczny, dużej mocy, może być uszkodzony, Augustów. 0888-792-866.

SIŁOWNIK 1,5 m do wysuwu wysięgnika. (0-85)717-56-18.

STRUGARKA poprzeczna do metalu, Krypno. 0506-406-371.

WAŁ 60 do Jaromy. 0608-381-223.

ZAWÓR kulowy 4" lub zasuwę 4". (0-85)717-56-18.

SPRZEDAM

AGREGAT chłodniczy, kpl, 4.000 zł, Wys.Maz. 0608-054-771 po 15.

AGREGAT chłodniczy, osprzęt, mało używany, Bielsk Podlaski, 5.300 zł. 0506-788-695.

AGREGAT prądotwórczy 1-fazowy Honda, 800 zł, Białystok. 0788-415-982.

AGREGAT prądotwórczy wojskowy, 100 kw, 11.000 zł, gm.Suchowola. 0508-335-389.

AGREGAT prądotwórczy, 10 kW, Honda, nowy, 3.200 zł, gm.Łapy. 0501-581-306.

AGREGAT prądotwórczy, wojskowy, Boćki, 1.500 zł. 0503-042-975.

AGREGAT spawalniczy spalinowy, do 300 A, na podwoziu, ok. Ełku, 2.800 zł. 0604-561-138.

AGREGAT tynkarski, atn 38, 6.800 zł, Białystok. 0784-028-396.

AKUMULATOR do wózka, 24 W, 570 Ah, stan db, Bielsk Podlaski, 1.600 zł. (0-85)730-32-29, po 20.

BETONIARKA 130 l, 1-fazowa, nowa, pow.Hajnówka, 950 zł. 0697-524-180.

BETONIARKA 150 l, sprawna, Białystok, 930 zł. (0-85)743-19-57, 0696-774-177.

BETONIARKA 160l, nowa, Dąbrowa Białostocka, 800 zł. 0663-910-010.

BETONIARKA 1-fazowa, 130l, nowa, 950 zł. gm.Hajnówka. (0-85)681-30-52.

BETONIARKA 1-fazowa, 130l, nowa, 950 zł. gm.Hajnówka. (0-85)681-30-52.

BETONIARKA siłowa, 150 l, 950 zł, Łomża, 0507-150-635.

BETONIARKA, 150 l, silnik, sprawna, B -stok, 930 zł. (0-85)743-19-57, 0694-254-907.

BETONIARKA, 150 l, siła, Zambrów, 900 zł. 0517-758-571.

BETONIARKA, 150 l, siłowa, 1.000 zł, gm.Sztabin. (0-87)641-41-66 po 17-stej.

BETONIARKA, 175 l, 3-fazowa, stan bdb, Białystok, 1.100 zł. 0692-274-785.

BETONIARKA, 250 l, stan db, k.Zambrowa, 1.600 zł. 0510-478-952, 0604-846-783.

BRYKIECIARKA do torfu, Rajgród, 1.500 zł. 0887-517-046.

BUTEL po gaśnicach śniegowych, nadające się na butle do dwutelnku węgla, 5szt, ok.Ełku, 35 zł/szt. 0607-653-684.

BUTLA gazowa, 40 l, (2005), +parownik, zawór, ok. Ełku, 150 zł. 0503-551-152.

C385, (1981), stan db, Biała Piska, 13.500 zł. 0514-963-936.

CHWYTAK do drzewa, mało używany, Sokółka, 6.300 zł. 0502-378-440.

CYKLINIARKA, 1.500 zł, Sokoły. (0-86)274-11-96 po 20.

CZĘŚCI do silnika deutz, 100-200 zł, ok. Augustowa. 0607-733-314.

DESZCZOWNIA szpulowa OCMIS, pompa Rovatti, wąż 500 m, śr.75 mm (2003) gm.Suchowola, 20.000 zł. 0508-077-755.

DŁUTOWNICA do drzewa na frezy palcowe, Wys.Maz., 900 zł. 0513-537-533.

DMUCHAWA i cyklop do trocin, Suwałki, 1.800 zł. 0660-473-606.

DMUCHAWĘ do usuwania liści, nowa, na gwarancji, 200 zł. (0-87)621-52-64.

DOCINARKA do kamienia, piła 50, 3.500 zł, gm.Dąbrowa B-stocka. 0694-530-508.

DRUT żebrowany, Fi 12, 5 t, Łapy, 3 zł/kg. (0-85)715-29-32.

DWUTEOWNIK 100, dł 65m, Czarna Białostocka, 1.500 zł. 0600-750-386.

DZIURKARKA, przemysłowa, na części, 100 zł, B-stok. (0-85)743-11-79.

FORMA do kręgów, 1.800x1.000, pow. grajewski, 990 zł. (0-86)272-82-57.

FREZARKA dolnowrzecinowa, rzemieślnicza, 1.200 zł. 0662-422-959.

FREZARKA dolnowrzecionowa, wózek boczny, ok.Jedwabnego, 5.000 zł. 0661-934-461.

FREZARKA górnowrzecionowa, fabryczna, Gomad (1995) Białystok, 7.800 zł. 0510-040-475.

FREZARKA, narzędziowa, tokarka PUE40, Łomża, 12.000 zł. 0508-232-564.

GIENTARKA do blachy, nożyce, Kolno, 2.700 zł. 0505-982-282.

GIĘTARKA do blachy, 1.100 zł, ok. Wys. Maz. 0608-661-346.

GIĘTARKA do blachy, dł.3 m, gm. Juchnowiec, 2.500 zł. 0500-615-673.

GRUBOŚCIÓWKA Jaroma, 3.500 zł, gm.Jaświły. 0608-780-409.

GRUBOŚCIÓWKA z wyrówniarka, DYMA, B-stok, 2.500 zł. 0603-062-671.

HEBLARKA niemiecka-odlew, 4.300 zł, ok.Suwałk. 0504-049-896.

HEBLARKA, 4-nożowa, gm.Przerośl, 1.500 zł. (0-87)569-15-59.

HEBLARKA, gm. Michałowo, 4.000 zł. 0514-710-214.

HEBLARKO-PILARKA, wał 20, 3 noże, bez silnika, 700 zł, ok. Białegostoku. 0667-117-356.

HEBLARKO-PILARKA, wał 20, 3 nożowy, bez silnika, 700 zł, Białystok. 0667-117-356.

HYDROFON 300l, z pompą i silnikiem, Łapy, 600 zł. (0-85)715-33-22.

HYDROFOR, 10 l, 800 W, 3 Bary, 200 zł. (0-87)644-93-40.

KLIMATYZATOR zimnego powietrza, obrotowy, czasowy, sprawny, ok.białegostoku, 85 zł. 0514-497-525.

KOŁYSKA do wywracania samochodu przy malowaniu, 150 zł, B-stok. (0-85)743-48-14.

KONTENER aluminiowy, 2 szt, 2500 l, Szypliszki, 1.500 zł/szt. 0784-386-356.

KOPARKA Atlas 1104 (1991) 32.000 zł, Zambrów. (0-86)271-34-06.

KOPARKA Atlas 1302A, 25.000 zł, sprowadzona. 0509-173-540..

KOPARKA gąsienicowa Poclan (1988) Zambrów, 33.000 zł. (0-86)271-34-06.

KOPARKA gąsienicowa, Cat215BSA, nowe podwozie, łyka 1,2 m-sześc, stan db, gm.Nur, 56.000 zł. 0502-222-164.

KOPARKA K406, (1988) stan db, ok.Wys.Maz. 20.000 zł. 0692-500-151.

KOPARKA kołowa Shift, HL30, 32.000 zł, Wys.Maz. 0602-184-795.

KOPARKA kołowa Waryński K406 (1990) stan bdb, Szepietowo, 20.000 zł. 0663-040-275.

KOPARKA kołowa, 15 t, (1999) stan bdb, ok.Wys.Maz. 109.000 zł. 0697-485-631.

KOPARKA kołowa, 3-ramienny wysięg, pług, łyżka skarpówka hydrauliczna, pow.Siemiatycze, 79.000 zł. 0506-991-625.

KOPARKA kołowa, Atlas 1202, 4 łyki, Brańsk, 12.000 zł. 0509-953-730.

KOPARKA kołowa, Cat206BFT, (1994) 2xłyżka, gm.Nur, 95.000 zł. 0502-222-164.

KOPARKA kołowa, P802, łyżki, stan bdb, ok.Łap, 39.800 zł. 0696-439-123.

KOPARKA Waryński K406 (1986) silnik Leyland SW266, 16.000 zł, Ciechanowiec, 0515-299-333.

KOPARKA, kołowa, Zeppein 13, (1988) łyżka 0,8 m-sześc, oryginalny lakier, stan bdb, Suwałki, 45.000 zł. 0500-139-647.

KOPARKO-ŁADOWARKA JCB3CX (1997) 79.000 zł, gm.Wasilków. (0-85)653-79-20.

KOPARKO–ŁADOWARKA teleskopowa Case, 75.000 zł, k/Grajewa. 0695-927-999.

KOPARKO-ŁADOWARKA, Cat 428C, (2000) B-stok, 96.000 zł. 0664-065-888.

KOPARKO-ŁADOWARKA, Kater Pillar, +młot wyburzeniowy, silnik TD, 4x4, B-stok, 59.000 zł. 0602-858-027.

KOPARKO-SPYCHARKA Białoruś (1986) gm.Szypliszki, 11.000 zł. (0-87)568-14-40.

KOPARKO-SPYCHARKA Białoruś, typ budowlany, po remoncie, stan db, 12.000 zł, Białystok, 0511-784-204.

KOWADŁO, 100 kg, Augustów, 500 zł. 0888-792-866.

KRAJZEGA do przecierania drewna, kantówek, desek, 4.000 zł, ok.Brańska. 0667-220-888.

KRAJZEGA metalowa silnik 5,5 kW, piła widiowa, 550 zł do uzg. Krypno, 0513-207-625.

KRAJZEGA na paski klinowe, 3 KW, blat metalowy, 0.8 mm, gm.Łapy, 1.000 zł. (0-85)715-57-63.

KRAJZEGA popszeczna, na wózku, szer. 5 m, dł.wózka 60cm, Siemiatycze, 1.500 zł do uzg. 0798-128-739.

KRAJZEGA, 800 zł. (0-85)675-07-80.

KRAJZEGA, metalowa, 7.5KW, Krynki, 800 zł. (0-85)722-80-85 po 20.

KRAJZEGA, nowa, Bielsk Podl. 1.000 zł. 0501-657-591.

KRAJZEGA, z silnikiem, 550 zł, Augustów. 0660-188-518.

KREJZEGA, 500 zł. Białystok. 0694-260-533.

ŁADOWARKA 11 t, IHC (1984) po remoncie, 60.000 zł, Suwałki. (0-87)565-05-64.

ŁADOWARKA JCB 412, (1989), oryginał, pow. grajewo, 39.000 zł. (0-86)272-82-57.

ŁADOWARKA Kramer ks510, 27.000 zł, ok.Augustowa. 0503-040-801.

ŁADOWARKA, stan bdb, Augustów, 32.000 zł. 0607-733-314.

ŁAJTAR do skór gładkich, futerkowych, Krynki, 900 zł. (0-85)722-80-85, po 20.

ŁAPY do wózka widłowego, Białystok, 380 zł. (0-85)719-44-84.

ŁYKI do koparek, pow. grajewski, od 600-2.900 zł. (0-86)272-82-57.

MAGIEL, duży, 1.000 zł. (0-85)732-80-09.

MASZT wózka widłowego, 1.400 zł, B-stok. 0607-607-679.

MASZT, 3-cześciowy od wózka widłowego, 2 t, B-stok, 1.850 zł. 0608-208-578.

MASZYNA do pieczenia rurek, 2 i 3 płytkowa, 100 zł, podlaskie, (0-85)715-28-90, 0503-875-874.

MASZYNA do szczepania drewna, metrowego, 5.000 zł, Hryniewicze. (0-85)663-27-18.

MASZYNA do szycia Łucznik, B-stok, 200 zł. 0792-495-777.

MASZYNA do szycia Łucznik, zwykła, 240 zł, B-stok. (0-85)742-50-51.

MASZYNA do szycia, Owerlok Juki, 5 nitkowy, 500 zł, Białystok. 0666-949-980.

MASZYNA do szycia, przemysłowa, stan bdb, 150 zł, B-stok. (0-85)743-11-79.

MASZYNA do szycia, silnik, szafka, 80 zł. (0-85)676-30-78.

MASZYNA do szycia, Textima, 300 zł, Białystok. 0663-949-980.

MASZYNA do wypieków prażynek, 2-komorowa, Bielsk Podlaski, 200 zł. 0501-027-127.

MASZYNA do wypieku kubków i rożków do lodów, Bielsk Podlaski, 1.000 zł. 0501-027-127.

MASZYNA krawiecka, przemysłowa, ktawiecka, Altina, nowa, B-stok, 800 zł. (0-85)743-10-16.

MASZYNA krawiecka, szafkowa, wieloczynnościowa, kpl. B-stok, 400 zł. (0-85)743-10-16.

MASZYNY do produkcji okien PCV , kpl, Jaświły, 10.000 zł. 0515-092-780.

MIERNIK do pomiarów instalacji elektrycznej i urządzeń, zarobkowy, japoński, Wasilków, 1.700 zł. 0514-262-639.

MIGOMAT VR190, nowy, +butla, reduktor, 1..250 zł, B-stok. 0791-228-058.

MIGOMAT, 300 A, nowy, Sztabin, 1.500 zł. 0665-085-235.

MINI-KOPARKA, Kubota KX41 (1994) Suwałki, 19.000 zł. 0604-759-231.

MŁYNEK, kaflarski, kulowy, 150 kg, 5.000 zł. (0-85)663-27-18, po 20.

MONTAŻOWNICA do kół, do wulkanizacji,+ wyważarką, 12.000 zł, Białystok. (0-85)676-21-42.

MOTOPOMPA, 1.000 l, 10 Atm, Krypno, 1.500 zł. 0506-406-371.

MOTOREDUKTOR 7,5 KW, 25-obroty/min, mało używany, ok.Jeżewa, 1.100 zł. 0600-182-326.

MOTOREDUKTOR niemiecki, 1,1 KW, 50-obrotów, Suwałi, 490 zł. 0696-939-881.

MOTOREDUKTOR, 26-obrotów na minutę, 850 zł. (0-85)710-11-51, po 20.

MYJKA ciśnieniowa, Karcher, k390M, 1900W 1.9kW, nowa, 650 zł. gm.Hajnówka. (0-85)681-30-52.

MYJKA Karcher K520M plus, 2 KW, pow.Hajnówka, 820 zł. 0697-524-180.

MYJKA Karcher, używana, 160 bar, 1.500 zł. (0-86)476-00-74, 0501-216-191.

MYJKA samochodowa, ciśnieniowa, nowa, sokółka, 160 zł. (0-85)711-70-32, 0506-234-273.

MYJKA wysokociśnieniowa, nowa, 180 lub 200 bar, Szepietowo, 680 zł/szt. 0507-960-008.

NACZEPA wywrotka (1997) 26 msześc, 32.000 zł, Wys.Maz. 0602-184-795.

NADZIEWARKA do kiełbas, 13l, Choroszcz, 1.000 zł. 0793-004-967.

NAPĘD do drzwi garażowych, Grajewo, 200 zł. 0607-610-548.

NOWA maszyna do cięcia glazury, niemiecka, +podajnik wody, Ełk, 650 zł. (0-87)610-36-89.

NOŻYCE dźwigowe, do blachy, Augustów, 500 zł. 0888-792-866.

NÓŻ krojczy, krawiecki, krążkowy, B-stok, 500 zł. (0-85)743-10-16.

OBRABIARKA do drewna, 4-stronna, 6-głowicowa, ok. Suwałk, 18.000 zł. 0502-256-651.

OBRABIARKA kombinowana Dyda, pilarka, strugarko-wyrównarka, tokarka, urządzenie wiertarskie, 55 kg, 1.200 zł, Hajnówka. (0-85)682-35-40.

OBROTNICĘ do przyczepy lub platformy, Augustów, 1.100 zł. 0604-725-505.

OGRODZENIE metalowe, brama, bramka, 5-przęseł, 20 m, Łapy, 2.500 zł. 0608-579-788.

OSTRZAŁKA, rozwierak, Zabłudów, 3.000 zł. 0506-804-044.

PALNIKI do spawania gazowego, kpl. B-stok, 400 zł. (0-85)676-29-87.

PATELNIA elektryczna, teflonowa, 700 zł, Suwałki. (0-87)565-62-18.

PIEC C.O. na drewno i węgiel, ok. Ełku, 1.200 zł. 0501-486-324.

PIEC elek, do kurczaka, B-stok, 2.500 zł do uzg. 0500-596-848.

PIEC elektryczny do sauny, Suwałki, 2.000 zł. 0600-552-788.

PILARKA do cięcia płyt meblowych, podcinak, boczny wózek, Skarżysko Kamienna, 8.500 zł. (0-41)253-82-53, 0500-669-383.

PILARKA do drewna, 380 V, stacjonarna, Białystok, 400 zł.do neg. 0603-945-231.

PILARKA formatowa, ok.B-stoku, 2.500 zł. 0667-117-356.

PILARKA Rema, kapówka, do ciencia poprzecznego, 5.500 zł, Białystok. 0512-591-487.

PILARKA spalinowa Stihl 023, 480 zł, Białystok. 0788-415-982.

PILARKI spalinowe Stihl, szt 3, 025, 023, 500-700 zł, Białystok, 0788-415-982.

PIŁA motorowa, do remontu, 250 zł. (0-85)739-18-24.

PIŁA motorowa, Husqvarna 40, Kalinowo, 650 zł. (0-87)629-84-59.

PIŁA Rema 35, fabryczna, Białystok, 3.800 zł. 0510-040-475.

PIŁA spalinowa Dophima, stan bdb, 300 zł. (0-86)278-57-67.

PIŁA spalinowa Huspvarna 136, stan-idealny, (2004), gm.Sokoły, 550 zł. 0504-856-639.

PIŁA spalinowa Husqvarna 254, stan db, Bielsk Podl. 450 zł do uzg. 0505-616-986.

PIŁA spalinowa Partner 370, 350 zł, Dobrzyniewo. 0790-811-967.

PIŁA spalinowa, Husqvarna 40, Suwałki, 200 zł. 0605-418-698.

PIŁA tarczowa, 1000x50x4, nowa, 120 zł, Olecko. (0-87)523-46-32.

PIŁA taśmowa, Żnin, fabryczna, ok.Łap, 3.800 zł. 0696-439-123.

PIŁA, stolarska, taśmowa, Suwałki, 3.000 zł. 0695-811-914.

PODNOŚNIK kanałowy, 5 t, ok.Łap, 1.400 zł. 0696-439-123.

POMPA do szamba, duża wydajność, 1,5 kW, +wąż śr 70 mm, rzemieślnicza, 480 zł, Knyszyn. 0605-123-121.

POMPA do wody, SKM 32 220v, B-stok, 500 zł. 0601-140-926.

POMPA do wody, spalinowa, 600 zł, B-stok. 0697-723-479.

POMPA hydrauliczna do wywrotu, Białystok, 100 zł. 0728-372-888.

POMPA wodna dużej wydajności, silnik diesla, na podwoziu, 2.500 zł, ok. Bielska Podl. 0692-140-919.

POMPA wodna, 200 zł, Białystok, (00-85)653-47-20.

POMPA z silnikiem do hydroforu, polska, nowa, Białystok, 480 zł. 0510-040-475.

PRASA balansowa, 100t, Czyżew, 15.000 zł. 0501-749-349

PRĄDNICA, 2 kW, 28 V, 800 zł, gm.Jaświły. (0-32)238-25-68.

PRĄDNICA, 230 V, 12 kW, gm.Jaświły, 2.000 zł. (0-32)238-25-68.

PRZEBIJAK gruntu powrotny, typ P-100 P1, Hajnówka, 2.500 zł. 0606-619-114.

PRZECINARKA do płyt, podcinak, ok.Białegostoku, 9.900 zł. (0-85)650-53-72, 0500-424-270.

PRZEWÓD miedziany w gumie, 4x10, 15 m, B-stok, 150 zł. (0-85)675-07-80.

PRZYCZEPA kablowa, 3000 kg, Augustów, 5.500 zł. 0609-083-604.

PRZYRZĄD do rąbania pieńków, 200 zł, ok. Korycina. 0887-926-744.

PUSTACZARKA do wyrobu pustaków na wózku, Sokołów Podl., 1.000 zł. 0515-237-538.

PUSTACZARKI, 5,7,10, +stół wibracyjny, 1.500 zł/kpl, S-tycze. 0696-213-380.

ROZDZIELACZ, cylinder, silnik do wózka widłowego WW 1207-1212, Bielsk Podlaski, 20-50 zł. (0-850730-32-29, po 20.

RÓWNIARKA drogowa DZ/31/1, (1981) Augustów, 22.000 zł. 0609-083-604.

POZOSTAŁE OGŁOSZENIA JUŻ JUTRO!

ROLNICTWO I OGRODNICTWO

KUPIĘ

KNURY KUPIĘ. 0505-219-306.

Alfa Laval 420 litrów
Promocja 4200 zł brutto
sklep internetowy:
www.mcspshop.pl
Schładzalniki do mleka, części zamienne
Poltrade International Sp. z o.o., Kuriany 97
tel.: 085 749 32 19, fax: 085 714 40 84

UBOJNIA zakupi owce do 1,5-roku, bydło rzeźne i pourazowe. Rozliczenie do 5,- Wyrejestrowanie, 0509-335-167.

MASZYNY I URZĄDZENIA

☐ SPRZEDAM

AGREGAT prądotwórczy 5,5 KW, Bass Polska na gwarancji po 20.00. (085)655-15-57.

ALFA Laval AGRi, schładzarka otwarta DX, 340L. po 20.00. (085)655-15-57.

CIĄGNIK C-330, (0-86)271-72-70.

CIĄGNIK T-25 kapitalny, nowe opony, 10.500,-. 0502-086-716.

CIĄGNIKI John Deere 2650 85 KM, (1990) 2850 90 KM (1988), Massey Fergusson 3090 110 KM (1988), stan super, sprowadzone, podlaskie., 0502-314-540.

CIĄGNIKI ROLNICZE ZETOR, URSUS, UŻYWANE. (086)216-63-76, 0607-379-824.

CIĄGNIKI rolnicze, kombajny, sieczkarnie, prasy belujące, przewracarki, zgrabiarki, ładowacze, bardzo duży wybór, Rogienice koło Łomży. (086)279-15-65, 0606-648-578. Zapraszamy poniedziałek -sobota 8.00 -18.00.

KOMBAJN BIZON STAN BDB, 0508-393-384..

KOMBAJN zbożowy Class Protektor, stan dobry, Ostrów. (029)745-38-82.

KOMBAJNY 50 SZT: CLAAS, VOLVO, FORTSCHRITT; PRASY, ŻMIJKI, ZETOR, URSUS, MTZ, PŁUGI, TALERZÓWKI, WAŁY, KULTYWATORY, KARUZELE, PRZASNYSZ 0692-999-007.

SKLEP INTERNETOWY www.agroplast.eu
Folie do sianokiszonek TANIO
tel. 0694 725 641, 0515 331 331
tel./fax (85) 662 65 78
DOWÓZ GRATIS!!!
agroplast@wp.pl

KVERNELAND, pług 3-sk., 2.000zł. 0660-594-111.

MASZYNY ROLNICZE Z IMPORTU, BECZKOWOZY, PRASY, KOMBAJNY, PRZYCZEPY ORAZ INNY SPRZĘT (TRANSPORT GRATIS). TEL. (086)219-29-63, 0601-615-242, 0603-695-234.

MTZ nowe, różnej mocy, ceny konkurencyjne. (085)715-41-17, 0515-57-19-55.

PILNIE SPRZEDAM PRASĘ JOHN DEERE ROLUJĄCĄ ZMIENNOKOMOROWĄ, KOMBAJN FORTSCHRITT 512 STAN BDB, 0602-651-373.

PRASA wysokiego zgniotu Famarol, (1997), stan bdb, 0698-362-312.

PRODUCENT Maszyn Rolniczych PPHU „Agromex" oferuje: opryskiwacze, brony talerzowe, agregaty uprawowe, rozsiewacze nawozów, przetrząsacze karuzelowe, pługi, kosiarki, siewniki zbożowe i inne. Raty. Transport. Kiełczew ul. Prymasa 1000-lecia 22. (029)745-59-03, 0604-616-838.

PRZETRZĄSARKA do siana 4 m szer. stan dobry. 0889-207-503.

PRZYCZEPA 14,5T, 3-osie sztywne, 0508-120-250..

PRZYCZEPY rolnicze używane. 0698-647-458.

SIEWNIKI, pługi, kosiarka dyskowa, opryskiwacz, wały, żmijka, 0609-795-777, (085)653-92-61.

SPROWADZAM PRASY BELUJĄCE, ZACHODNIE, RÓŻNE TYPY, MOŻLIWOŚĆ TRANSPORTU, 0502-984-105.

SPROWADZAM TRAKTORY ROLNICZE: ZETOR, FENDT, INNE, MOŻLIWOŚĆ TRANSPORTU. 0606-966-465, 502-984-105.

SPRZEDAŻ maszyn używanych: prasy belujące, ciągniki, kombajny, sieczkarnie do kukurydzy, pługi, siewniki do kukurydzy, inne.0604-855-461.

HSD Sp.j. KSIĘŻYNO
CZĘŚCI DO SILNIKÓW W KOMBAJNACH I CIĄGNIKACH:
DEUTZ-FAHR, FORD, CLAAS, MF-PARKINS, JOHN DEERE, IH-CASE, FENDT, SAME, RENAULT, HANOMAG, FORTSCHRITT, BIZON-SW-400, SW 680
HSD Sp.j.
KSIĘŻYNO k. Białegostoku,
ul. Przemysłowa 1, tel./fax (085) 742-54-04
Sklep przeniesiony z Wyszyńskiego

PODLASKIE DBO
DACHY - BRAMY - OKNA
Grajewo. ul. Komunalna 12
tel. 086 261 00 90
fax. 086 261 03 70
www.podlaskiedbo.pl
BLACHODACHÓWKA
już od 19,99 zł netto/m²
Transport gratis
S53908wwb1

PRODUKCJA WAŁÓW
ŁĄKOWYCH I PŁUGÓW
„DARMEX"
tel./fax 087 642 56 12,
0660-748-247
Barszcze 3,
16-320 Bargłów
R792008wwbo

STADO KRÓW 33 SZT+ 30 SZT. MŁODSZEGO BYDŁA, KWOTA MLECZNA 162000 KG, WYPOSAŻENIE OBORY Z HALĄ UDOJOWĄ 2X4, SPRZĘT DO UPRAWY I ZBIORU PASZ, 0509-334-962.

SZARPACZE słomy do Bizonów, stoły do rzepaku, (025)781-26-36.

ŚCINACZ ZIELONEK, KOMBAJN BIZON, 0508-393-384.

WÓZKI WIDŁOWE, ŁADOWARKI, KOPARKI Z IMPORTU. (086)219-29-63, 0601-615-242, 0603-695-234.

ZETOR 6718 belownica Reco Galligani, Samme 80 4WD. 0669-921-957, (085)718-77-15.

ZETOR 6911, 13.500,-., 0660-594-111.

ZETOR, URSUS, KOMBAJNY ZBOŻOWE FAHR. DUŻY WYBÓR, 0609-766-539.

PRODUKTY ROLNE

SIANO B. DOBREJ JAKOŚCI, DUŻA KOSTKA, 450 ZŁ/T, NA MIEJSCU. 0602-693-366, 0604-206-263. 0078554

SIANO, Kętrzyn. (022)721-82-67 -wieczorem.

SŁOMA W KOSTKACH, ANDRZEJKI 8 KM OD ŚNIADOWA, 25 ZŁ/M, 0600-616-087.

ZWIERZĘTA HODOWLANE

JAŁÓWKI WYSOKO CIELNE, 2 SZT., WYCIELENIE 10.07, (087)615-97-90.

PRZEDSIĘBIORSTWO Holstein. Sprzedaż bydła mlecznego HF, Simentaler, krowy pierwiastki, jałówki wysokocielne., (085)650-15-61, 0600-783-948.. 0077039

ZAMIENIĘ

CIĄGNIK C-355 DO REMONTU ZAMIENIĘ NA PRASĘ, 0887-587-126.

MASZYNY ROLNICZE

❑ IMPORT MASZYN (085)749-27-03

ART-AGRII, Import maszyn rolniczych i bud. 16-060 Zabudów, Kócharówka 8b, tel. (085)749-27-03, 0601-095-919, strona internetowa: www.artagrii.mojagielda.pl.

BUS Renault Master, furgon, wysoki dach (1999).

CIĄGNIK rolniczy Ford +tur, rok prod. 1990, krokodyl do obornika, moc -100KM, ciągnik Landyni 9800, rok prod. 1996.

CIĄGNIKI rolnicze Zetor, 4320-95 r. 6211-91r. 4 szt, 7745-90 r. 6045 +tur, 8540 -95 r.

CZĘŚCI nowe i używane do kombajnów, ciągników, pras Claas, New Holland, druty do podbieraków.

DŹWIG zakabinowy Merlo, udźwig max na 8m 800kg.

KOMBAJN zbożowy Deutz typ 3580, kosa 4,2m, (1987)

KOMBAJNY zbożowe Nwe Holland, 8060 szer. 4m -2 szt. sieczkarnie, kabina, klimatyzacja.

KOPARKI kołowe i gąsienicowe Case 61,waga 15 ton, łyżka 1m3, rok prod 1988, mini koparka Schaff -waga 1.5 t.

ŁADOWARKA teleskopowa Claas Renger, wysięg 6,8m, udźwig 2,5 tony, krokodyl, Merlo -wysięg 7m, udźwig 3t. rok 2004.

ŁADOWARKI czołowe rolnicze, budowlane Kramer 312SL-4 szt., Atlas 42C,Case 61-7 ton, rok prod. 1996, łyżka, widły do palet.

ŁADOWARKI oborowe Weideman 1502, łyżka +krokodyl do obornika, szerokość 1,05, silnik 4-cylindrowy.

PŁUGI 4-skibowe, obracane i zagonowe Kverland, wóz paszowy, Seko 10 m3, waga, własna hydraulika.

PRASY belujące łańcuchowe: Mora -1992 r. MF pasowy

PRZYCZEPA wywrotka s3, tandem Muller-Mital, rok prod. 1991, DMC 18 ton.

ROLNICTWO sprzedam. Import maszyn używanych. tel.fax: (085)749-27-03, 0601-095-919.

ROZSIEWACZE nawozów, Amazone, Sulki -1800l. siewniki do zboża.

SIECZKARNIA do kukurydzy Mengele SF 5000, heder Kemper Champion 3000, gniotownik.

SIEWNIK do kukurydzy Konskilde, 6-rzędowy, pneumatyczny, nawozy startowe i posiewne, regulacja między rzędowa, komputer.

STÓŁ do rzepaku 3.6m. do kombajnu Claas Dominntor 76, 86, 96.

WÓZEK widłowy Clark terenowy, udźwig 3,5 tony.

ZAGĘSZCZARKA do gruntu Weber 700 kg, prowadzana, palona z rozrusznika, silnik 1-Herz diesel, (1998).

KUPIĘ

2 opony 18,4x30 w rozsądnej cenie, ok. Sokółki, 0661-826-954 po 20.00.

AGREGAT uprawowy, do ciągnika 80 KM, stan bdb, ok.Bielska Podlaskiego. 0606-460-037.

AGREGAT, orkan, prasę kostkującą. 0607-809-288.

BĘBNY do kosiarki rotacyjnej Deutz-Fahr KM 24, nowe lub używane, 0697-011-490.

BYCZEK, HF, czerwono-biały, do rozrodu, 0660-370-669.

BYCZKI mięsne, kilkudniowe, lub starsze, do 100 kg, ok.Sejn. 0664-424-333.

BYCZKI, 200-300 kg, sam odbiorę, ok. 4-5 zł/kg. 0604-800-379.

BYCZKI, 3 szt, od 250-350 kg. 0507-566-576.

BYCZKI, waga 100-200 kg, sam odbiorę, ok. 4-6 zł/kg. 0604-800-379.

C330 lub T25. 0511-467-936.

C330, lub MF255. 0608-354-272.

C-330,C-360,-do remontu, ok.Wys. Maz. 0506-262-013.

C360 na części. 0604-725-505.

C360, do 10.000 zł, pow.Grajewo. 0880-192-745.

CIĄGNIK C350, do 10.000 zł. 0663-910-010.

CIĄGNIK C-360, Dąbrowa B-cka. 0663-910-010.

CIĄGNIK C44011, C355, C360, mogże być nie kompletny, z dokumetnami, 0503-981-120.

CIĄGNIK International w rozliczeniu mogą być konie, ok. Białegostoku. 0511-260-411.

CIĄGNIK Landini do rozbiórki lub skrzynię biegów, Łomża. 0513-809-546.

CIĄGNIK MTZ, po 1990 r., szeroka kabina, uszkodzony silnik, B-stok. 0500-596-848.

CIĄGNIK rolniczy, stan bdb, do 55.000 zł, powyżej 1990, gm.Zambrów. (0-86)271-87-92, 0696-053-862.

CIĄGNIK, Renault, do 35.000 zł. (0-85)655-75-59.

CIELAKA, 0505-123-420.

CIELAKI, 5 szt, gm.Bargów. 0502-414-743.

CIELAKI, kilkudniowe, 6 szt, ok.Łap. (0-85)650-53-92.

CIELAKI, mięsne, 10 szt, ok.Łap, (0-85)650-21-45.

CIELĘTA ras mięsnych, okolice Sejn, Puńsk, Krasnopol, 0781-204-553.

CYKLOP, troll, rozrzutnik 1,2-osiowy, ok.Czyżewa. 0666-528-681.

DAMFA, prasa, snopowiązałka, do 1.500 zł, ok.Łomży. 0784-336-371.

DO 30 km od Białegostoku, ziemia rolna, 1,5 ha. 0500-592-673.

DZIAŁKA rolna, leśna, siedlisko, las, do 40 km od Białegostoku w rozsądnej cenie. 0603-128-033.

FELGI lub koła tylne do C-360, ok. Dąbrowy Białostockiej. 0601-970-749.

JAŁÓWKA wysoko cielna lub po wycieleniu, rasa mleczna, do 3.000 zł, gm.Sokoły. 0508-465-284.

JAŁÓWKI, byczki, 150-350 kg, po 6 szt, ok.Łap. (0-85)650-53-92.

JĘCZMIEŃ, pszenżyto, ok.Suwałk. 0693-467-782.

K.WYS.MAZ., przy trasie Zambrów, ziemia rolna, 2 ha. 0609-611-862.

K.ZAMBROWA, 1 ha gruntu. 0502-348-133.

KABINA do C360, kwadratowa. 0508-424-253.

KOLUMNA kierownicza ze wspomaganiem do ciągnika Fendt z lat 70-tych. (0-87)568-31-26, 0519-764-660.

KOŁA, 11/15', rolnicze, st. db. (0-85)737-37-62..

KOMBAJN Anna, Bolko, (0-86)275-54-66.

KOMBAJN buraczany, homer lub kleine, 0783-592-236.

KOMBAJN zbożowy zachodni do 25.000 zł z szarpaczem do słomy, Zambrów. 0887-829-447.

KOMBAJN zbożowy, w rozliczeniu samochód, Białystok. 0513-045-904.

KOMBAJN zbożowy, Bizon, sprawny, Tykocin, do 20.000 zł. 0662-745-483.

KOMBAJN zbożowy, do 20.000 zł, ok.Zambrowa. (0-86)476-92-46.

KOMBAJN ziemniaczany Bolko, 0604-104-335.

KOSIARKA do trawy, ogrodowa. 0513-411-801.

KROWA, młoda. 0502-716-750.

KROWA, z komórkami somatycznymi, do cielaków, ok.Sztabina. 0515-589-693.

ŁUBIN żółty, 300 kg, ok.Czyżewa. 0662-666-645.

ŁYŻKĘ chwytakową do ziemi, do koparki, ok. Gródka.(0-85)717-56-18.

MTZ, od I wł, stan bdb. 0500-080-516.

OPONA, 12,75x28, do Dulamana , Dębica, Stare Juchy, 0503-493-082.

OPONA, 14,9/26, uywana, gm.Sokoły. 0785-616-801.

OPONY tylne, MF-255. (0-86)476-33-38.

OPRYSKIWACZ sadowniczy, lub samą przystawkę, Wys. Maz. 0698-515-594.

OPRYSKIWACZ, może być do remontu Siemiatycze, 0600-145-872.

PŁUG, 3-skibowy, Fendt, Łapy, 0669-401-551.

PODBIERACZ do traw, do Bizona, gm.Poświętne. 0502-445-192, (0-85)650-14-72.

PRASA belująca Welger lub Claas, wałkowa, 120/120, (0-86)478-11-17.

PRASĘ belującą Sipma zdecydowanie. 0666-528-681.

PRĄDNICA 20 KW, 3-fazowa, Nowe Piekuty. (0-86)476-05-18.

PRZEWRACARKA, hydrauliczna, 4-gwiazdowa, 0506-348-031.

PRZEWRACARKĘ Claas 5.5 m, ok. 2.000 zł. 0515-536-993.

PRZYCZEPA sztywna, 10, 10 t.0516-327-970.

PRZYCZEPA sztywna, zarejestrowana, Zambrów. 0501-417-112.

ROSYJSKI ciągnik T25 z osprzętem towarzyszącym, ok. Czyżewa. 0668-135-459.

ROZRZUTNIK, 8 ton, stan bdb, gm.Siemiatycze, 0504-100-682.

SADZARKĘ i sortownik do ziemniaków kubełkową. (085)650-53-37.

SIANO, bdb jakość, 50 bel, k. Zambrowa, (0-86)275-62-84.

SIECZKARNIĘ do Bizona z Płocka, może być niekompletna, Wys. Maz. 0502-469-857.

SIECZKARNIĘ do kukurydzy Claas Jaguar, Wys. Maz. 0502-469-857.

SIEWNIK poznaniak, pow.Siemiatycze. 0606-686-354.

SIEWNIK zbożowy, 17-lejkowy, (0-85)657-16-12, 0663-575-709.

SILNIK c328 lub c330 w rozsądnej cenie, może być do remontu, 0506-379-844.

SILNIK do kombajnu J. Deere 970, 6-cylindrowy z turbiną. (0-86)476-17-45.

SIŁOWNIK, 3 lub 4-stopniowy, do 55 cm, wys. (0-85)737-37-62.

SŁOMA owsianka, sprzątnę lub kupię, ok.Wys.Maz., Zambrowa. 0513-170-621.

TALERZÓWKA, szer 3,5-4,5 m, do 3.500 zł. 0698-327-507.

TRAKTOR, mały z kosiarką, rozdrabniającą trawę, (0-85)676-34-08.

TUR do C-360, ok. Jedwabnego. 0504-659-786.

TUR do Fend 309, 3-sekcyjny, Mońki. 0518-667-745.

URSUS 3512, Zetor 3320 lub pochodny. (0-86)275-54-66.

URSUS 914+ tur samopoziomujący, osprzęt, (0-85)656-84-02.

WARIATOR do kombajnu Class Dominator 80. 0508-154-107.

WĄŻ do beczkowozu, długości 7 m, o śred. 15 cm. 0508-424-253.

WIALNIA do zboża, WLR-05, metalowa, stan db. 0600-023-267.

WYCINAK do kiszonki, piłowy. 0500-215-429.

ZBIORNIK na szambo, 0506-256-416.

ZBIORNIK na szambo, 3.000 l lub większy, B-stok. 0509-950-344.

ZBIORNIK paliwa do C-360. 0783-562-069.

ZBOŻE paszowe, 5-10 t, Zambrów. (0-86)271-44-88, 0509-291-366.

ZBOŻE paszowe. Zambrów, 0887-829-447.

ZBOŻE, paszowe, 50 t. (0-86)476-17-89.

ZETOR, 7340, 6340, Zambrów. 0500-276-375.

ZGRABIARKĘ 4-gwiazdową zawieszaną, rotacyjną, w rozsądnej cenie, ok. Ełku. 0608-396-034.

ZIEMIA rolna, nieużytki, S-tycze, okolice. 0696-213-380.

ZIEMNIAKI jadalne, Irga, Irys, ok 6 t. 0602-579-070.

MASZYNY I URZĄDZENIA

❑ SPRZEDAM

AGREGAT aktywny, wał, siewnik Amazone, 2,5 m, 11.000 zł, Giżycko. 0798-712-195.

AGREGAT bierny, dźwig, prawie nowy, Drohiczyn, 14.500 zł. 0600-021-828.

AGREGAT chłodniczy, SAW II, B-stok, 700 zł. 0666-049-902.

AGREGAT Endress, 6 KW, 3-fazowy, 2.800 zł. (0-85)739-50-26.

AGREGAT podorywkowy, 2,5 m, 3.200 zł, ok.Augustowa. 0605-327-540.

AGREGAT pościerniskowy, Siemiatycze, 5.000 zł. (0-85)656-07-60.

AGREGAT prądotwórczy, 4,2 KW, benz, 230 V, ok.Krasnopola, 1.800 zł. 0604-514-017.

AGREGAT prądotwórczy, 4,8 kw, 2.500 zł, ok.Raczek. (0-87)568-58-34.

AGREGAT prądotwórczy, nowy, Honda, 9,5 kW, 230-380 V, ok.Czyżewa, 2.500 zł. (0-86)277-42-72.

AGREGAT siewny Amazone, 2,5 m, 8.000 zł, Raczki. 0512-217-310.

AGREGAT siewny, szer 3 m, ok.Łomży, 10.000 zł. (0-860279-15-28.

AGREGAT ścierniskowy, 2,5 m, Gęsia Stopka, Raczki, 3.000 zł. (0-86)568-56-61.po 20.

AGREGAT uprawowo-siewny Kverneland, nadbudowany, 3 m, 12.900 zł, Sokółka, 0660-594-111.

AGREGAT uprawowo-siewny, Kuhn, szer 3 m, +oświetlenie, Ostrołęka, 15.000 zł. 0515-445-774.

AGREGAT uprawowy 2.7 m, nowy, 3.200 zł, ok.Łomży 0506-222-521.

AGREGAT uprawowy ościerniksowy Lenken Achat, stan bdb, 4.600 zł, ok. Hajnówki. 0697-524-180.

AGREGAT uprawowy, 2,40 m, 2.650 zł, gm.Wys.Maz. 0503-064-159.

AGREGAT uprawowy, 4,2 m, gm.Rutki, 5.200 zł. 0503-676-400.

AGREGAT uprawowy, 5 m, rozkładany hydraulicznie, gm.Wyszki, 2.500 zł. (0-85)737-18-23.

AGREGAT uprawowy, pościerniskowy, Gruber, 11 łap +wałek, gm.Wyszki, 3.500 zł. (0-85)737-18-23.

AGREGAT uprawowy, szer 4,2 m, składany ręcznie, 4.000 zł. (0-86)271-58-96, 0506-166-136.

AGREGAT uprawowy, szer. 2.8m, Sokoły, 1.600 zł. 0500-159-274.

AGREGAT uprawowy, wałek, 3 m, ok.Łomży, 2.200 zł. (0-86)279-15-28.

AGREGAT, uprawowo-siewny, 2 szt, czynny, bierny, Suchowola, 9.000-21.000 zł lub zamiana na agregat pościerniskowy. 0607-240-269.

BACZKOWÓZ, ocynkowany, 3000 l, ok.Radziłowa, 6.500 zł. 0508-948-652.

BECCZKOWÓZ, 6.000, 1-osiowy, stan bdb, ok. Kalinowa, 12.000 zł. 0506-024-324.

BECZKA 3,80x2,30 cm, 8 mm, gm.Repki, 2.500 zł. 0663-778-520.

BECZKA aluminiowa, na wózku, 2.000 l, 2.500 zł. (0-85)656-82-15 po 20.00.

BECZKA ascemizacyjna, 4000l. stan bdb, 11.000zł. gm.Siemiatycze. 0504-100-682.

BECZKA do wody, 2000 l, Mońki, 400 zł. 0508-327-925.

BECZKA do wody, 600l. na podwoziu, Mikołajki, 400, (0-87)421-37-83.

BECZKA kwasoodporna, 1.200 l, ok. Tykocina, 1.400 zł. (0-85)718-15-31..

BECZKA kwasoodporna, 2.500 l, na podwoziu, poidło, 2.000 zł, ok. Sztabina, 0608-163-253.

BECZKA na wode, 2000 l, 800 zł, Kołaki Kościelne. 0798-693-944.

BECZKA na wodę na podwoziu 2.000 l, Filipów, 1.100 zł. (0-87)569-64-33.

BECZKA na wodę, 1.200 l, podwozie, koła, Zambrów, 1.300 zł. (0-86)271-47-11.

BECZKA na wodę, 400 l, 150 zł. (0-85)716-90-67.

BECZKA na wodę, 630l, st. db. Brańsk, 250 zł. (0-85)737-38-42.

BECZKA obrończówka, ocynkowana, Białystok, 100 zł. (0-85)675-07-80.

BECZKA, 2.000l. KO. Łapy, 2.300 zł. 0510-211-980.

BECZKA, 3.000l. st. bdb. Kołaki, 7.000 zł. 781-402-676.

BECZKA, 630 l, ok.Kołaki, 12.800 zł. 0693-351-649.

BECZKI plastikowe, 1.000 l, na palecie, 4 szt, Suwałki, 250 zł/szt. 0504-414-603.

BECZKI plastikowe, 10 szt, 30-120 l, B-stok, 23 zł/szt. 0662-744-100.

BECZKI, 2 szt. 200l, waga dziesiętne, pompe do szamba, Olecko, 700 zł./kpl. 0515-608-775.

BECZKOWOZY, 3 szt., od 2.300-5.000 l, ocynkowane, z ramą, ok. Ełku, 5.500-10.500 zł. 0600-214-285.

BECZKOWÓZ 10.000 l, tandem, otwierany tył, stan bdb, Mońki, 12.000 zł. 0518-543-464.

BECZKOWÓZ 11.000 l, ocynkowany, Mońki, 14.000 zł. 0605-349-614.

BECZKOWÓZ 2000l, ipsa, 3.000 zł, Łapy. 0501-456-753.

BECZKOWÓZ 2500 l (1988) ok.Sejn, 5.000 zł. 0511-072-049.

BECZKOWÓZ 3.500 l, ocynkowany, stan bdb, 7.800 zł, k.Łap. 0609-244-014.

BECZKOWÓZ 3.500l. ocynkownay, hydrauliczny, Bielsk Podl. 5.900 zł. 0505-507-405.

BECZKOWÓZ 4.000 l, polski (1999) stan bdb, hydr. zawór, 9.800 zł, gm.Szepietowo. 0696-294-926.

BECZKOWÓZ 4000 l, Łomża, 8.700 zł. (0-86)216-74-14.

BECZKOWÓZ 4000 l, ocynkowany, ok.Łomży, 8.500 zł. (0-86)278-55-98.

BECZKOWÓZ 4000 l, Siemiatycze, 7.500 zł. (0-85)656-07-60.

BECZKOWÓZ 400l, st.bdb, 2 przewody ssące, gm.Korycin, 8.300 zł. 0513-407-928.

BECZKOWÓZ 5.000 l, ocynkowany, kpl., hydrauliczny, ok. Łap, 10.900 zł, 0887-145-730.

BECZKOWÓZ 5.000 l, ocynkowany, stan db, 9.500 zł, ok. Zambrowa. 0696-182-124.

BECZKOWÓZ 5.000 l, stan db, ocynkowany, Suwałki, 9.800 zł. 0698-623-677.

BECZKOWÓZ 5.500 l (1994), due koła, ocynkowany, kompletny, przewód, wylewka, ok. Olecka, 11.200 zł. (0-87)521-55-40.

BECZKOWÓZ 6000 l, dwa koła, ocynkowany, kompletny, przewód, wylewka, stan idealny, 12.300 zł. (0-87)521-55-40.

BECZKOWÓZ 6000 l, ocynkowany, niemiecki, ok.Zambrowa, 13.700 zł. 0608-165-168.

BECZKOWÓZ 6000 l, ocynkowany, stan bdb, ok.Łap, 13.500 zł. 0600-275-608.

BECZKOWÓZ 6000 l, tandem, stan bdb, gm.Jaświły, 13.500 zł. 0605-586-310.

BECZKOWÓZ 7.000 l (1993) ocynkowany, kpl, 19.000 zł, Zambrów. 0517-875-601.

BECZKOWÓZ 7.000 l na tandemie, szlauch, gr. 150 mm, 2 podejścia, 15.500 zł, Brańsk. (0-85)737-56-97.

BECZKOWÓZ 7000l, KOTTEGARANT, ocynkowany, stan bdb, 17.800zł., gm. Zambrów, 0500-335-881.

BECZKOWÓZ Fortschritt, ściany grodziowe, 22.000 zł, Augustów. (0-87)644-54-92.

BECZKOWÓZ ocynkowany 3.000 l, 2-zaworowy, stan bdb, ok. Grajewa, 5.000 zł. 0798-940-782.

BECZKOWÓZ ocynkowany 3.000 l, bez pompy, niemiecki, stan bdb, Szudziałowo, 3.800 zł. (0-85)722-15-76.

BECZKOWÓZ ocynkowany, niemiecki, 4.000 l, 7.900 zł, gm.Zambrów. 0515-752-086.

BECZKOWÓZ ocynkowany, st.bdb, 8500 l, rama w ocynku, opona nowa, 18.000 zł, gm.Olszewo Bolki. 0501-078-013.

BECZKOWÓZ polski, Chojna, 4.000l (1999) hydrauliczny zawór, kpl, stan bdb, gm.Szepietowo, 10.900 zł/do uzg. (0-86)476-08-91, 0600-540-758.

BECZKOWÓZ polski, Chojna, 4000 l, hydrauliczny zawór, stan bdb, ok.Wys.Maz., 9.500 zł. (0-86)274-51-90.

BECZKOWÓZ, 10.000 l. Fortschritt, Zambrów, 19.000 zł. 0609-459-141.

BECZKOWÓZ, 2000 l, ok.Suwałk, 2.000 zł. 0694-153-703.

BECZKOWÓZ, 3.000 l, duże koła, wylewka, przewód, stan idealny, 6.200 zł. (0-87)521-55-40.

BECZKOWÓZ, 3000 l, Puńsk, 2.000 zł. (0-87)516-11-06.

BECZKOWÓZ, 3000 l, stan bdb, Kołaki Kościelne, 7.000 zł. 0781-402-676.

BECZKOWÓZ, 3600 l, stan bdb, Augustów, 7.000 zł. 0504-156-163.

BECZKOWÓZ, 4.000 l, czarny, Brańsk, 6.000 zł. 0695-666-409, (0-85)737-38-18.

BECZKOWÓZ, 4.500 l, ocynkowany, hydraulicznie otwierany, stan bdb, gm.Czyżew, 8.000 zł. 0889-131-021.

BECZKOWÓZ, 4.500 l, ocynkowany, szerokie opony, resory, stan bdb, ok.Augustowa, 10.700 zł. 0605-327-540.

BECZKOWÓZ, 4000 l, 6.000 zł, Łapy. 0501-456-753.

BECZKOWÓZ, 4000l, polski (1995) 9.000zł., gm.Augustów, 0505-794-716.

BECZKOWÓZ, 4100 l, ocynkowany, kpl., hydraulika, st.bdb, możliwoś transportu, 8.200 zł/do uzg, Ostrów Mazowiecka. 0691-537-353.

BECZKOWÓZ, 6.000 l, 11.000 zł, Grajewo. (0-86)272-24-54.

BECZKOWÓZ, 6000 l, 9.500 zł. (0-85)721-81-80.

BECZKOWÓZ, 6000 l, kpl., ocynkowany, hydraulika, st.bdb, moliwość transportu, 10.500 zł/do uzg, Ostrów Mazowiecka. 0691-537-353.

BECZKOWÓZ, 6700 l, na tandemie, (2003) Śniadowo, 26.000 zł. 0669-050-548.

BECZKOWÓZ, 7.000 l, na 1 osi, stan bdb, ok. kalinowa, 16.000 zł. 0504-227-070.

BECZKOWÓZ, 7.000l. Siemiatycze, 9.000 zł. 0602-881-149.

BECZKOWÓZ, 7000 l, 12.500 zł, Grajewo. (0-86)272-24-54.

BECZKOWÓZ, 7000 l, tandem, Grajewo, 3.00 zł. 0663-787-315.

BECZKOWÓZ, 7500 l, ocynkowany, stan bdb, ok.Zambrowa, 18.700 zł. (0-86)270-59-63.

BECZKOWÓZ, 8000 l, na tandemie, 18.000 zł, Mońki. 0514-907-919.

BECZKOWÓZ, 8000 l, na tandemie, ocynkowany, 15.000 zł, ok.Rutki. 0608-163-066.

BECZKOWÓZ, BAZOLI, 6000 l, 10.000 zł, gm. Kołaki Kośc. 0695-461-18.

BECZKOWÓZ, KAWEKO, 6000l, 9.500zł., gm.Kołaki Kość., 0695-461-818.

BECZKOWÓZ, niemiecki, ocynkowany, na dużych balonach, nowy przewód 5m, stan bdb, Mońki, 7.200 zł. (0-85)716-11-74.

BECZKOWÓZ, ocynkowany, 3600 l, szerokie koła, sterowanie hydrauliczne, Bielsk Podlaski, 5.900 zł. 0604-737-347.

BECZKOWÓZ, ocynkowany, 4.500 l, stan bdb, ok.piątnicy, 8.700 zł. (0-86)219-20-10.

BECZKOWÓZ, polski, 4000 l, gm.Zawady, 8.000 zł. 0515-789-387.

BECZKOWÓZ, polski, stan db, ok.Jasionówki, 4.500 zł. 0607-854-689.

BELARUS Junks, ok.Becejł, 5.000 zł. 0661-763-572.

BELERKA, zmienno komorowa, Krone 1016 S, (1996) Łomża, 31.000 zł. 0513-598-416.

BIAŁORUS (1990) ok.Białej Piskiej, 10.000 zł.do uzg. 0668-983-817.

BIAŁORUŚ 892 4wd, (1995), tur do remontu, 25.500 zł. 0606-282-188.

BIZON (1978) stan db, 20.000 zł. 0515-299-309.

BIZON BS 110, (1990), prasa Sipma Z 224, 13.500 zł. 0601-057-107.

BIZON Rekord (1989), orginał, st.bdb, przygotowany do żniw, 42.000 zł, Sejny. (0-87)516-36-58 po 20.

BIZON SAMPO, 1997, 840 mth, 55.000 zł. 0608-094-170.

BIZON Z056 (1985) Łowicz, 20.000 zł. 0501-504-723.

BIZON Z056 (1990) kabina, mało uywany, stan idealny, ok. Szepietowa, 55.000 zł. 0667-197-057.

BIZONA Record Z058 (1988) +sieczkarnia, Łowicz, 45.000 zł. 0501-504-723.

BŁOTNIKI tylne C-360, 150 zł, gm.Bargłów. 0885-067-605.

BRONA ciągnikowa 5, 800 zł, (0-86)219-17-17.

BRONA ciężka, szer. 4,20 m, wał strunowy, stan bdb, 3.500 zł, ok. Grajewa. 0798-940-782.

BRONA kultywatorowa, 2-wałki, 3,3 m, ok.Bielska Podlaskiego, 3.500 zł. 0606-519-696.

BRONA talerzowa, 16 talerzy, st. bdb. Łomża, 2.200 zł. 0518-747-185.

BRONA talerzowa, 22-talerze, Piaseczno, 2.500 zł. 0692-630-295.

BRONA talerzowa, 3 m, hydrauliczna, na kołach, gm.Grabowo, 4.500 zł. (0-86)279-03-77.

BRONA talerzowa, cięka, 4 m szer., ok. Ełku, 10.000 zł. (0-87)619-42-45, 0665-835-012.

BRONY 5-polowe, stan bdb, 1.000 zł, Dąbrowa B-cka, 0698-981-348.

BRONY ciężkie, wałki, 2.000 zł, k.Suwałk. 0604-514-017.

BRONY V, Suwałki, 900 zł. 0698-623-677.

BRONY, 4 m, 950 zł. (0-86)475-01-58.

BRONY, 5-polowe, 12", fabryczne, 1.100 zł, ok.Dubeninek. (0-87)615-82-43.

BRONY, tanio, z powodu wyjazdu, stan bdb, Sejny, 2.000 zł/kpl. 0508-749-774.

BRYCZKA, ok. Gołdapi, 2.000 zł. (0-87)615-00-77.

BUHAJ, jałówki, 100% Limousine, genotyp francuski, pełna dokumentacja, 10 szt, ok.Dąbrowy Białostockiej, 5.000-7.500 zł. (0-85)712-90-28.

C 330 (1989) Wys. Maz. 16.000 zł. (0-85)674-32-60.

C 355 (1975) Węgorzewo, 9.900 zł. 0697-971-332.

C 360-3P (1988) I właściciel, zarejestrowany, stan bdb, 22.000 zł. 0602-295-274.

C 360-3P (1988) I właściciel, zarejestrowany, stan bdb, 22.000 zł. 0602-295-274.

C 385 (1980) nowe ogumienie, Janów, 23.000 zł. 0607-255-389.

C 385 (1981) czerwony, po remoncie, Węgorzewo, 15.900 zł. 0697-971-332.

C328, stan bdb, gm.Łochów, 9.000 zł. 0501-279-583.

C-330 (1978) stan db, 14.000 zł. (0-85)656-83-34.

C-330 (1979) stan db, Miastkowo, 15.000 zł. (0-86)217-51-04.

C-330 (1984) stan bdb, 14.000 zł, ok. Białegostoku, 0500-137-333.

C-330 (1986) 17.500 zł, gm. Poświętne. 0669-534-968.

C-330 (1986) II właściciel, 14.000 zł, gm. Drohiczyn. 0886-688-440.

C330 (1991) stan bdb, 1.500 mth, Czyżew, 23.000 zł. (0-86)275-55-86, 0662-053-250.

C-330 +tur (1983) nowe opony, stan db, 14.500 zł, ok. Olecka. 0664-187-321.

C-330 M (1989) kabina, stan bdb, 19.500 zł, gm. Rutki. 0600-852-493.

C330 M, (1987) gm.Zabłudów, 16.200 zł. 0608-690-557.

C-330 z kabiną (1983), rozrzutnik 1-osiowy, śrutownik 11KW, 0509-547-380.

C330, (1970) Brańsk, 14.000 zł. (0-85)737-54-13.

C330, (1980) ok.Sejn, 15.000 zł. 0785-127-239.

C330, (1980) opony ogrodnicze, stan bdb, gm.Nur, 16.500 zł. 0513-045-663.

C330, (1984) kabina, oryginał, gm.Bychawa, 19.500 zł. 0505-222-456.

C330, I-wł., mało używany (1985) stan bdb, gm.Poświętne, 18.000 zł. 0511-335-028.

C-330, kabina czeska, stan bdb,. 16.000 zł, Białystok, 0500-596-848.

C330, pow.Białystok, 10.000 zł. (0-85)650-32-26.

C-330, stan bdb, Augustów, 12.000 zł. 0500-848-570.

C330, stan bdb, I wł, 17.000 zł. (0-87)568-55-46.

C-330, stan db, nowe opony, 12.000 zł, k.Olecka. 0664-187-321.

C330, tur, (1984) 1800 mth, 20.000 zł. (0-85)716-49-66, 0691-719-365.

C-330, tur, stan bdb, ok.Kolna, 15.500 zł. (0-86)474-34-24, 0888-865-261.

C330M (1988) stan bdb, opony 80%, ok.Czyżewa, 17.500 zł. 0513-301-551.

C330M (1989) stan bdb, zadbany, Janów, 19.000 zł. 0785-603-344, (0-85)721-60-96.

C-330M (1991) stan bdb, 19.000 zł. 0500-833-798.

C330M (1991) stan bdb, gm.Boguty, 20.000 zł. 0509-219-082.

C-330M +tur (1987) I wł., 20.000 zł, ok.Sejn. 0723-472-324.

C330M, (1988) Bielsk Podlaski, 16.000 zł do uzg. (0-85)730-09-22, 0502-648-820.

C350, ok.Tykocina, 16.000 zł. (0-85)718-14-79.

C-355, 10.000 zł, k.Grajewa. (0-86)261-90-78.

C-355, 10.500 zł, k.Suwałk. 0693-451-488.

C355, nowe opony, siedzenie, gm.Krypno, 12.000 zł. 0602-752-573.

C355, przerobiony na C360, (1975) ok.Trzciannego, 14.000 zł do uzg. 0609-051-286.

C355, stan bdb, ok.Łomży, 10.500 zł. 0692-940-999.

C355, stan db, 9.500 zł lub zamiana na mniejszy do remontu. (0-85)737-72-87.

C36, kabina, zadbany, sprawny, (1987), pow. grajewski, 18.900 zł. (0-86)272-82-57.

C-360 (1974) 11.500 zł, Suwałki. 0601-409-290.

C360 (1978) st.bdb, gm.Szulborze, 13.500 zł. 0886-331-321.

C-360 (1980) szeroka kabina, stan db, ok. Moniek, 13.800 zł lub zamienię na mniejszy. 0783-898-172.

C360 (1980) Szumowo, 13.200 zł. (0-86)476-92-46.

C-360 (1981) gm.Bargłów, 17.000 zł. 0509-634-386.

C360 (1981), zarejestrowany, ok. Olecka, 14.000 zł. 0506-985-163.

C360 (1982) 14.000 zł. k.Grajewa, 0513-826-910.

C360 (1982) silnik nowy, zarej., Suwałki, 18.500 zł. 0603-458-445.

C360 (1982) stan bdb, 19.000 zł, gm. Nowe Piekuty. (0-86)476-05-18.

C-360 (1982) stan bdb, gm.Piekuty Nowe, 14.500 zł. (0-86)476-15-82.

C360 (1982) stan db, Klukowo, 15.000 zł. 0517-290-981.

C-360 (1983) kabina, silnik po remoncie, opony 90%, 16.500 zł, k.Szumowa. (0-86)476-87-63.

C360 (1984) bez prawa do rejestr., pow. Węgrów, 13.500 zł. 0513-154-431.

Litewska Firma
prowadzi hurtową sprzedaż
◆ WĘGLA
◆ NAWOZÓW
◆ BRYKIETU TORFOWEGO
Tel. 00370 62625868
00370 67779672
S1441108wwbs

C360 (1984) st. bdb. Wąsosz, 15.000 zł. 0692-203-744.

C360 (1984) stan db, Zalesie Stare, 18.000 zł. 0889-585-804.

C360 (1986) ok.Zambrowa, 14.500 zł. 0500-276-375.

C-360 (1987) 17.000 zł, ok. Łomży. 0514-743-670.

C-360 (1987) kabina, Ostrów Maz., 17.500 zł. 0602-365-541.

C360, (1976) ok.Zambrowa, 11.500 zł. 0609-227-692.

C360, (1977) stan bdb, ok.Hajnówki, 13.000 zł do uzg, (0-85)681-52-40.

C360, (1977) stan db, rutki, 12.000 zł. 0502-090-288.

C360, (1979) Kolno, 13.000 zł. 0511-467-936.

C360, (1980) kabina, stan bdb, Suchowola, 28.000 zł. 0886-239-670.

C360, (1980) stan db, ok.Sokółki, 14.500 zł. 0519-892-406.

C-360, 15.000 zł, ok. Czyżewa. (0-86)477-14-21.

C360, 16.000 zł. (0-87)732-26-82, 0515-343-075.

C360, C330, C914:silnik, skrzynia, most, zwolnice, koła, obciążniki, Stawiski, 1.000 zł. 0512-515-759.

C360, felga tylna, przód, tylny most, kompletny, Czarna Białostocka, 350-1.800 zł. 0602-357-054.

C360, gm.Wys.Maz. 13.000 zł. 0511-148-536.

C-360, I wł., stan idealny, 18.300 zł, Mońki. (0-85)716-04-19.

C360, kabina Sokółka, nowe opony, oryginał(1985) Kolno, 17.000 zł. (0-86)278-58-59.

C-360, kabina, gm.Knyszyn, 12.900 zł. 0502-265-583.

C-360, po kapitalnym remoncie, stan bdb, Przerośl, 18.500 zł. (0-87)569-11-97, 0508-197-149.

C360, po kapitalnym remoncie, tur, 20.000 zł. (0-86)270-32-72.

C360, po remoncie silnika, Suwałki, 16.000 zł. 0502-819-756.

C-360, Sokółka, 12.000 zł. 0606-345-532.

C360, sprawny, Sokoły, 9.200 zł. 0515-588-826.

C-360, stan bdb, Bielsk Podl., 12.500 zł. (0-85)737-15-09.

C-360, stan bdb, kabina sokólska, ok. Augustowa, 17.200 zł. 0509-285-611.

C360, stan bdb, Sokółka, 16.000 zł. 0500-006-201.

C360, stan bdb, Sztabin, 17.800 zł. 0500-767-670.

C360, stan db, Boguty, 10.500 zł. (0-86)277-52-92.

„ADROL" Rębiszewo Studzianki 1
18-200 Wysokie Mazowieckie
tel. 0509-188-028
- ZETOR 7341 2003 r., 6341, 5341, 7540 1997 r. Ł, 6321, 6320, 9540, 8520 1997 r., 7745 Ł, 7245 Ł, 6245 1990 r., 7211, 6211, 6718, 5245.
- DEUTZ FAHR Agroton 4.85 1996 r. Ł, Agrotron 4.95 Ł, DX 4.50 Ł, DX 3.70, DX 4.31, DX 6.06 1995 r.
- SAME Antares 110
- JOHN DEERE 6400 Ł, 6300 Ł, 6220 2003 r., 6900 1995 r. 136 KM, 6610 2000 r. 115 KM
- RENAULT Celtis 436RX 2004 r., Ceres 85 | 95 Ł, 9034 1994 r., 15554 1991 r.
- MASSEY FERGUSON 3060 1988 r., 3070, 3095 1990 r., 6180 1996 r., 6270 2000 r.
- CASE CX 100 2000 r., CX 80 1999 r., 4230 1997 r.
- URSUS 4514 Ł 1998 r., 1234 Turbo 1994 r.
- MCCORMICK CX 105 Ł 2004 r., MC 100 Ł 2001 r., MTX 135 2005 r.
- JCB 530/70 1998 r./2000 r., Fastrac 1135 1996 r., 3 CX 1999 r., 520

Zapraszamy
poniedziałek-sobota od 8.00 do 17.00
NIEDZIELA – NIECZYNNE
S799308wwbo

C-360, stan db, ok. Suwałk, 16.500 zł. (0-87)516-45-43, 0667-474-250.

C-360, tur (1980) po remoncie, 19.500 zł, gm.Rutki. (0-86)276-47-08.

C360, tur (1984) I wł., stan bdb, 18.800 zł. (0-86)212-60-36.

C360, Zambrów, 12.000 zł. 0609-227-692.

C360: koła tylne, ok.Zambrowa, 900 zł. 0506-394-247.

C360: skrzynia biegów, podnośnik, zwolenica, 400-2.000 zł, gm.Zambrów. 0604-971-780.

C360; most tylny, Knyszyn, 1.300 zł. 0694-295-652.

C-3603P (1984) zarej., kabina, Przerośl, 17.000 zł. (0-87)569-12-92.

C3603P (1988) gm.Kolno, 19.500 zł. 0506-090-468.

C3603P (1988) stan bdb, 18.500 zł. (0-86)476-23-50.

C3603P (1989) 20.000 zł, gm.Mońki. (0-85)716-11-53.

C-3603P (1991) 23.000 zł, k/Szczuczyna. (0-86)272-58-86.

C3603P, sprawny, ok.Zambrowa, 20.000 zł. 0602-158-943.

C-3603P, tur (1989) 25.000 zł, Gródek. 0698-632-262

C360P, (1986) gm.Stawiski, 18.000 zł. 0604-122-765.

C363P (1987) po kapitalnym remocie, ogumienie 95%, gm.Dąbrowa Białostocka, 21.000 zł.do uzg. (0-85)712-22-98.

C-363P (1987) silnik po kapitalnym remoncie, nowe ogumienie tylne, kabina, stan bdb, gm.Juchnowiec, 19.500 zł. 0695-614-538.

C-385 (1981) gm.Czyżew, 15.000 zł. (0-86)275-54-68.

C-385, stan bdb, nowe ogumienie, tur, 20.000 zł lub zamiana na mniejszy, Mońki. 0609-880-632.

C385, stan db, ok.Kulesz Kościelnych, 18.500 zł. (0-86)476-39-08.

C-385, stan silnika bdb, 20.000 zł. (0-86)476-10-14.

C-385A, 4x4, +tur, osprzęt, ok.Mikołajek, 28.000 zł. 0501-204-357.

C-912 (1988) gm.Śniadowo, 19.500 zł. (0-86)473-83-98.

CASE (1992) napęd, 85 KM, stan bdb, ok.Zambrowa, 35.000 zł. (0-86)271-72-87.

CASE 956 (1987), stan bdb, ok. kalinowa, 38.000 zł. 0506-024-324.

CHŁODZIAKA do mleka, konwiowa, WM1200, Sztabin, 1.950 zł. (0-87)641-42-50, wieczorem.

CHŁODZIARKA do mleka 40l, przerobiona na zamrażarkę, 2 możliwości pracy, Choroszcz, 350 zł. 0793-004-967.

CHŁODZIARKA do mleka, 160 l, 60 l, 1.200 zł. (0-85)718-13-83.

CHŁODZIARKA do mleka, 40 l, gm.Czyżew, 700 zł do uzg. 0788-481-780.

CHŁODZIARKA do mleka, 400 l, 3.200 zł. 0511-154-415.

CHŁODZIARKA do mleka, 40l, okolice Łap, 500 zł. (0-85)715-33-22.

CHŁODZIARKA do mleka, okrągła, 550l, Alfa Lavel, st. bdb. oprogramowanie, Mońki, 5.500 zł. (0-85)716-25-00.

CHŁODZIARKA konwiowa, 120 l, Mońki, 500 zł. (0-85)738-55-03.

CHWYTAK bel do c-360, 2.100 zł. (0-86)476-38-05.

CHWYTAK bel do tura sipmy, 2.500 zł. 0508-205-959.

CHWYTAK bel na tył ciągnika, 1.100 zł, gm.Nowe Piekuty. 0602-351-711.

CHWYTAK bel, 2.500 zł, gm.Goniądz. (0-85)738-97-03, 0508-614-024.

CHWYTAK do bel na podnośnik, gm.Szulborze, 1.300 zł. (0-86)270-41-79.

CHWYTAK do bel na tył ciągnika, masywny, 1.300 zł, gm. Łapy. 0509-849-236.

CHWYTAK do bel na tył ciągnika, ok.Kulesz Kośc., 1.000 zł. 0514-624-246.

CHWYTAK do bel, 1.500 zł. (0-86)270-31-70.

CHWYTAK do bel, 2.000 zł. (0-86)476-43-39.

CHWYTAK do bel, do tura, Sejny, 2.000 zł. 0693-768-480.

CHWYTAK do bel, gm.Sokoły, 2.300 zł. 0602-817-783.

CHWYTAK do bel, na przód, roczny, gm.Brańsk, 3.000 zł. (0-85)737-10-08.

CHWYTAK do bel, na tył ciągnika, ok.Radziłowa, 1.600 zł. 0508-948-652.

CHWYTAK do bel, na tył ciągnika, rzemieślniczy, mniejszy, pow.Wys.Maz., 1.200 zł. 0608-885-987.

CHWYTAK do bel, na tył ciągnika, Szepietowo, 1.600 zł. 0662-496-603.

CHWYTAK do bel, nie używany, Białystok, 2.400 zł. 0609-534-350.

CHWYTAK do bel, nowy, B-stok, 1.950 zł. 0609-534-350.

CHWYTAK do bel, nowy, podobny do sokólskiego, gm.Mońki, 2.500 zł. 0516-662-069.

CHWYTAK do bel, Rozmaryn, k.Zambrowa, 1.200 zł. 0602-158-943.

CHYWTAK do obotnika, z krokodylem, Wyszków, 1.800 zł. 0608-381-223.

CIAGNIK fendt, 309LSA (1988) tur, Olecko, 65.000 zł. 0721-920-307.

CIAGNIK fendt, 309LSA (1994) Olecko, 85.000 zł. 0721-920-307.

CIAGNIK Jinma, 30KM, nowy, zarejestrowany, 4 cylindry, wspomaganie, obciażniki, 100 obr, Hajnówka, 35.500 zł. 0504-304-507.

CIAGNIK T25, (1979) I wł, oryginalna kabina, Hajnówka, 7.500 zł. 0691-595-829.

CIAGNIK, Fendt 308, (1992) ok.Szumowa, 50.000 zł. 0889-434-053.

CIAGNIK, Fendt 610, (1976) lipsk, 12.000 zł. 0505-064-674.

CIAGNIK, Jumz, (1990) stan bdb, Hajnówka, 17.000 zł. 0691-595-829.

CIAGNIK, Lamborghini 754, DT, 4x4, 75 KM, stan bdb, gm.Sokoły, 22.000 zł. 0602-817-783.

CIAGNIK, Landini 6500, (1980) ok.Łomży, 16.500 zł. 0665-808-561.

CIĄGNIK Agro Plus Deutz (2003) +tur, 110.000 zł. (0-86)476-41-07.

CIĄGNIK Agrotron, 85 KM, tur (1998) 108.000 zł, k.Zambrowa. 0604-576-635.

CIĄGNIK Białoruś (1990) stan db, 6.000 zł, ok. Zambrowa. 0661-383-641.

CIĄGNIK białoruś ymz, (1978), silnik 100, nowa skrzynia, opony, chłodnica, pompa, 20.000 zł. 0664-966-757.

CIĄGNIK c 355, (1972), kabina, silnik po kapitalnym remoncie, 12.000 zł, Ełk. 0606-809-002.

CIĄGNIK c 360 (19920, I wł., 1.680 mth, czerwony, nowa kabina, 30.000 zł, ok.Brańska. 0667-220-888.

CIĄGNIK c 360, 12.700 zł, Suchowola. 0512-511-246.

CIĄGNIK c330 m, czerwony, (1989), 17.500 zł/do uzg, Sokółka. 0608-315-758.

CIĄGNIK c330, I wł., 1.500 zł, Mońki. 0693-464-827.

CIĄGNIK c360 (1984), orginał, I wł,. 22.000 zł, gm.Tykocin. (0-85)718-71-40, 0784-568-254.

CIĄGNIK C-360, (1983) 16.500 zł. 0792-018-935.

CIĄGNIK c360, st.bdb, I wł., 14.500 zł, gm.Augustów. (0-87)644-20-68.

CIĄGNIK c360-3p (1986), tur, kabina sokółka, I wł., 22.000 zł, gm.Trzcianne. 0667-311-274.

CIĄGNIK c385, po remoncie, z pługiem, 18.500 zł lub zamiana, Suchowola. (0-85)712-42-32.

CIĄGNIK Case (1984), 74 KM, st.bdb, nowe ogumienie, nowy akumulator, kabina, 23.000 zł, Narew. 0663-736-290.

CIĄGNIK Case 1394, (1987) 72 KM, 4x4, stan bdb, Kolno, 34.500 zł. 0509-187-202.

CIĄGNIK Case 4230 (1994) Dąbrowa B-stocka, 42.000 zł. 0502-498-636, 0502-498-635.

CIĄGNIK Case 513 OAV, 74 kW, 56.000 zł. Grajewo. 0602-505-623.

CIĄGNIK Case 5130, tur, (1992), 52.000 zł, gm.Siemiatycze. (0-85)655-45-71.

CIĄGNIK Case 7110 (1994) 180 KM, 7.500 mth, wydminy, 68.000 zł. 0604-267-009.

CIĄGNIK Case Maxum 5140turbo (1991), 117 KM, 4x4, tuz, rewers, klimatyzacja, 56.000 zł, Częstochowa. 0607-073-020.

CIĄGNIK Deutz Fahr Agrotron 110 (1999) 115 KM, 4x4, rewers, klimatyzacja, gm.Perlejewo, 79.500 zł. 0663-246-925.

CIĄGNIK DF 430, ładowacz czołowy, (1987) 80 KM, Łomża, 47.000 zł. (0-86)216-74-14.

CIĄGNIK DF Agrotron, 90 Km, tur 3-sekcyjny, joystick (1997) ok.Zambrowa, 82.000 zł. 0721-449-965.

CIĄGNIK DF, 4x4, 95 KM (1979) sprawny, stan bdb, Zambrów, 19.500 zł. 0515-504-155.

CIĄGNIK DF, 6-cylindrowy, 38.500 zł, k.Rutek. 0698-239-855.

CIĄGNIK DF, 6-cylindrowy, stan bdb, ok. Suwałk, 43.500 zł. (0-87)516-45-43, 0667-474-250.

CIĄGNIK Farmot (1996) Szumowo, 13.000 zł lub zamienię. (0-86)476-92-46.

CIĄGNIK Fend (1971) 65 KM, 15.000 zł, Suchowola. 0500-335-960.

CIĄGNIK Fend 309 LSA, 90KM, przedni wieszak, wałek, (1991), 95000 mth, 75.000 zł, Łapy. 0601-882-370.

CIĄGNIK Fend 311 (1985), st.bdb, 40.000 zł do uzg, ok.Sokół. 0604-112-837.

CIĄGNIK Fendt 309, 4x4, stan bdb, Mońki, 34.000 zł. 0664-959-795.

CIĄGNIK Fendt 310 lsa, (1991), ok.Kołaki, 55.000 zł. 0693-351-649.

CIĄGNIK Fendt 311 (1987) +tur, Mońki, 49.000 zł. 0605-349-614.

CIĄGNIK Fendt 311 (1990) 60.000 zł, gm.Łomża. 0502-296-923.

CIĄGNIK Fendt 514 (1995) stan db, k.Moniek, 90.000 zł. 0500-048-889.

CIĄGNIK Fendt 610, 4x4 (1983) Kołaki Kość. 36.000 zł. (0-86)270-99-59.

CIĄGNIK Fendt 615LS, 110 kW, 34.000 zł. Grajewo. (0-86)272-24-54.

CIĄGNIK Ferguson 235 (1987) ok.Łomży, 18.500 zł. 0507-144-467.

CIĄGNIK Ferguson 235, (1987), k.Łomży, 18.500 zł, 0507-144-467.

CIĄGNIK Fiat 500, 10.000 zł. (0-87)565-17-79.

CIĄGNIK Fiat, 115 KM (1980) Łapy, 31.000 zł. (0-85)715-48-94.

Firma Jatkowski
Berżałowce 8, 16-500 Sejny,
087 516-36-58, 0609-801-577

1. Koparko-ładowarka John Deere 410, 20.900 zł
2. New Holland 8340+ tur, 1996, 5300 mth, 69.900 zł
3. MTZ-920, 1996 z turem, 42.000 zł
4. MTZ-82, 1999, 1500 mth, 33.500 zł.
5. John Deere 2140, 1986, 30.900 zł
6. Zetor 10045, 1984, 1000 mth, mało używany
7. Zetor 8540, 1999, 2100 mth, 69.000 zł
8. John Deere 3350, 1991, 36.000 zł
9. Deutz 7807, 1981, 27.000 zł
10. Ursus 1634, 1996, 50.900 zł
11. CASE 844, 1978, 19.000 zł
12. Siewniki zbożowe, 10 szt.
13. Sieczkarnie Pottinger, 20 szt.
14. Kosiarki rotacyjne, 10 szt.
15. Ładowacz Troll, 2000, 9.200 zł
16. Beczkowozy, 3, 4, 5000 l
17. Przyczepy samozbierające, 5 szt.
18. Zetor 8145, 1989
19. Zetor 5211, 1990 z ładowaczem
20. MTZ-952, 2002, 450 mth z ładowaczem, 56.000 zł
21. MF-3120, 1995 z TUZ-em i WOM-em.
22. Ładowarka teleskopowa teletrak, 1995
23. Rozrzutnik obornika Forschritt T088.
24. Kombajn zbożowy John Deere 1055, 1987,
25. Case 5130, z Tur-em, 1991,

Oraz wiele innych maszyn.
ZAPRASZAMY
poniedziałek-sobota,
od 8.00 do 17.00.

S139206wsbs

CIĄGNIK Ford 8210, 140 KM, 38.000 zł, Boćki. 0500-172-659.

CIĄGNIK Forstchritt, przedni napęd, 100 KM, k.B-stoku, 14.000 zł. 0609-263-252.

CIĄGNIK International 1046, 4x4, +pług 4-skibowy, Giżycko, 24.000 zł. 0605-619-249.

CIĄGNIK International 744 (1995) przedni napęd, gm.Płaska, 26.000 zł. (0-87)641-80-10.

CIĄGNIK International 844S, stan bdb, ok. Suwałk, 16.500 zł. 0792-566-503.

CIĄGNIK International 845 XL, przedni napęd, 85 KM (1982) 27.000 zł, Mońki. 0608-857-810.

CIĄGNIK International 845XL (1983) I wł., stan bdb, Miastkowo, 30.000 zł. 0693-631-270.

CIĄGNIK J. Deere 6100 (1994) 80 KM, gm.Zambrów, 55.500 zł. 0667-937-579.

CIĄGNIK JCD (1993), 150 KM, 2xnapędy, przedni wom, 57.000 zł/do uzg, ok.Augustowa. 0502-918-264.

CIĄGNIK JD 1130, 3-cylindrowy, 45KM, stan bdb, komplet zaczepów, wspomaganie, rewers, ok.Sokółki, 20.000 zł. (0-85)711-15-59, 507-352-320.

CIĄGNIK JD 2140 (1985) 4x4, stan db, Miastkowo, 28.000 zł. 0500-141-045.

CIĄGNIK JD 2140, stan bdb (1985) ok.Korycina, 25.500 zł. 0501-140-122.

CIĄGNIK JD 4240s, przedni napęd, tuz, turbo, 137 KM, st.db, 40.000 zł, gm.Przytuły. (0-86)472-03-25.

CIĄGNIK JD 5400 (2000), z turem orginalnym, 5400 mth, 73.000 zł, Sokołów Podlaski. 0606-325-813.

CIĄGNIK JD 6300 (1995) 1500 mth, przedni tus, ładowacz czołowy, ok.Zambrowa, 95.000 zł. 0602-210-033.

CIĄGNIK JD 6400 (1995) przedni tus, ok.Zambrowa, 81.500 zł. 0602-210-033.

CIĄGNIK JD 6800, +tuzem, (1997), 125 KM, ok.Wys.Maz., 86.000 zł. 0667-937-579.

CIĄGNIK JD, 2040S+ ładowacz samopoz., 4-sekcyjny (1986) stan bdb, 39.000zł, gm. Janów, 0506-636-102.

CIĄGNIK JD1640 (1989) Laskowiec, 35.000 zł. 0889-722-943

CIĄGNIK John Deere 2140, 4x4, 30.000 zł, k/Grajewa. 0517-672-481.

CIĄGNIK John Deere 2650, (1990) 80KM, stan bdb, 4x4, Jeewo, 38.000 zł. 0502-314-540.

CIĄGNIK John Deere 2850, (1988) 80KM, stan bdb, Jezewo, 38.000 zł. 0502-314-540.

CIĄGNIK Jumz Białoruś po remoncie kapitalnym, okolice Suwałk, 13.000 zł. 0887-379-762.

CIĄGNIK Jumz, (1989) 15.000 zł. (0-86)275-62-89.

CIĄGNIK Jumz, 11.000 zł, Boćki. 0500-172-659.

CIĄGNIK K150, 4x4, 200 KM, tur, 19.000 zł, gm.Andrzejewo. 0506-555-242.

CIĄGNIK K150, zarejestrowany, stan db, ok.Sejn, 27.000 zł. 0697-903-065.

CIĄGNIK Lamborgini Premium 950 (1996) gm.Sokoły, 50.000 zł. 0604-778-585.

CIĄGNIK Lamborgini, 80 KM (1989) szybka skrzynia, 33.000 zł, Szumowo. (0-86)476-81-24.

CIĄGNIK Landini 6500, stan db (1984) 17.000 zł, Zambrów. 0692-024-684.

CIĄGNIK Landini 8880 (1990) 4x4 +tur, oryginalny, 42.000 zł, ok. Zambrowa. 0696-182-124.

CIĄGNIK Landini 8880 4x4 (1994) stan bdb, 45.500 zł. (0-86)476-84-33, 0514-465-744.

CIĄGNIK Landini 9880 (1995) Łomża, 64.000 zł. 0513-809-546.

CIĄGNIK Landini, 4x4, 65 KM (1990) stan bdb, 41.000 zł, k.Grajewa. 0692-723-397.

CIĄGNIK Matronik 4-cylindrowy, 50 KM, stan bdb, 15.000 zł, Poświętne. (0-85)650-13-74.

CIĄGNIK MB Truck, 4-cylindrowy, 21.000 zł, ok. Stawisk, 0510-982-087.

CIĄGNIK MC Kormik, International 624, tur, Suwałki, 12.000 zł. 0669-016-889.

CIĄGNIK MF 255 (1984) I-wł., oryginał, kabina, Augustów, 20.000 zł. 0663-744-647.

CIĄGNIK MF 255 (1989) kabina, ok.Suwałk, 24.500 zł. 0508-842-884.

CIĄGNIK MF 284s (1988), 45.000 zł, gm.Nowogród. 0500-209-991.

CIĄGNIK MF 3080 (1980) st.bdb, gm.Nowe Piekuty, 41.000 zł. 0606-782-870.

CIĄGNIK MF 3080 (1990) gm.Nowe Piekuty, 40.000 zł.lub na samochód osobowy. 0606-782-870.

CIĄGNIK MF 3125 (1994), 65.000 zł, gm.Nowogród. 0500-209-991.

CIĄGNIK MF 3645turbo (1994), 145 KM, 4x4, rewer, klimatyzacja, pół biegi, 57.000 zł, Częstochowa. 0607-073-020.

CIĄGNIK MF 575, stan bdb, ok.Zambrowa, 19.000 zł. 0609-805-099.

CIĄGNIK MF 699 (1989) 4x4, stan bdb, Miastkowo, 36.400 zł. 0500-141-045.

CIĄGNIK MF 8140 (1996), tuz, przedni podnośnikm 95.000 zł, gm.Klukowo. 0694-771-504.

CIĄGNIK MF, 38 KM, Sokoły, 13.000 zł. 0507-370-934.

CIĄGNIK MF-590, tur, stan db, gm.Janów, 23.000 zł. 0505-051-426.

CIĄGNIK MTZ (1990) napęd, Brańsk, 25.000 zł. (0-85)737-60-56.

CIĄGNIK MTZ 55, bez przedniego napędu, stan db, Bielsk Podlaski, 10.000 zł. 0608-763-203.

CIĄGNIK MTZ 82 (1988) Brańsk, 30.000 zł. (0-85)737-78-42.

CIĄGNIK MTZ z napędem (1991) stan bdb, 25.000 zł, ok. Łomży. 0697-993-784.

CIĄGNIK MTZ-82, gm.Bielsk Podlaski, 19.500 zł. 0603-985-016.

CIĄGNIK New Holand, TD, 60KM (2004) Kulesze Kościelne, 76.000 zł. (0-85)674-32-60.

Technika Motoryzacyjna i Rolnicza Jatkowski

Berżalowce 8, 16-500 Sejny
tel./fax. 087 516-28-00,
kom. 601-056-322
(stale dostępny)
e-mail: jatkowski@op.pl

OFERUJE
Nowe części zamienne i oryginalne do:
- ciągników zachodnich;
- maszyn rolniczych zachodnich
- kombajnów zachodnich
- pras zachodnich (iglice, palce supłacza, koła zębate, palce podbieracza, itd.)
- wycinaków kiszonki
- beczkowozów
- sieczkarni zachodnich

S143308wsbs

OLEJE VALVOLINE, FILTRY: DONALDSON, BALDWIN, MANN, MAHLE, GRANIT, PASY, ŁAŃCUCHY KOMES, ŁOŻYSKA: SKF, FAG, ITD.

ZAPRASZAMY!

Więcej informacji pod telefonem.
CZYNNE OD PONIEDZIAŁKU DO SOBOTY
W GODZ. 8.00-17.00.
WYSYŁKA 24h
ZAMÓWIENIA PRZYJMOWANE
OD 7.00 DO 20.00 W SEZONIE

CIĄGNIK New Holland, 135 KM (2000) 88.000 zł, k. Łap. 0600-275-608.

CIĄGNIK New-Holland, 125 KM, (1996), nowe ogumienie, sprężarka, tuz, ok.Zambrowa, 66.000 zł. 0606-886-071.

CIĄGNIK ogrodniczy, czeski (1997) +osprzęt, 9.000 zł, Gołdap. (0-87)615-06-41, 0600-872-087.

CIĄGNIK ogrodowy, jednoosiowy, spalinowy, glebogryzarka, 1.100 zł. (0-85)653-99-88, 0602-804-382.

CIĄGNIK Renault 10314 (1986) 95 KM, 4x4, kabina komfortowa, Nur, 5.000 zł. 0514-596-738.

CIĄGNIK Renault 10354, stan bdb, 4x4, turbo, Sokoły, 37.800 zł. 0600-620-295.

CIĄGNIK Renault 781, hydraulika, przedni tuz, silnik Fenda, 75kM, 19.000 zł, Zambrów. 0782-868-972.

CIĄGNIK Renault 8034 (1994) tur, joystick, niska kabina, 58.000 zł, gm.Sokoły. 0604-778-585, 0608-122-008.

CIĄGNIK renault 85-14, 85 KM, napęd, tur niekompletny, 32.000 zł. (0-85)744-95-82, 0695-555-570.

CIĄGNIK Renault Ares, 4x4 (1998) 85 KM, stan bdb, Mońki, 65.000 zł. 0664-959-795.

CIĄGNIK Renault, (1986), 38.000 zł, gm.Sidra. 0697-632-502.

CIĄGNIK Renault, 110 KM (1996) klimatyzacja, stan bdb, Miastkowo, 45.000 zł. 0500-141-045.

CIĄGNIK Renult 9514, 4-cylindrowy, silnik Fendt, tur 3-sekcyjny, joystick, 38.500 zł, gm.Perlejewo. 0663-246-925.

CIĄGNIK rolniczy Junz, 75kM, st.db, gm.Wys.Maz. 7.500 zł. 0603-668-048.

CIĄGNIK rolniczy MF 3080 (1991) stan bdb., 105 KM, 37.000zł., gm. Drohiczyn, 0660-775-869.

MASZYNY FABRYCZNE NOWE

ciągniki rolnicze	od 71800 zł
tury	od 4900 zł
kabiny	od 2400 zł
prasy zwijające	od 44000 zł
owijarki	8300 zł
kosiarki	3300 zł
karuzele	1150 zł
przetrząsacze	od 2200 zł
agregaty	2500 zł
pługi	1000 zł
talerzówki	3100 zł
glebogryzarki	4200 zł
brony polowe	950 zł
pielniki	680 zł
mieszalniki	od 3600 zł
śrutowniki	od 3900 zł
żmijki	1580 zł
siewniki	od 9200 zł
sadzarki	1860 zł
opryskiwacze	2100 zł
rozsiewacze	820 zł
rozrzutniki	10900 zł
betoniarki	od 950 zł

R569508wwbo

www.maszynyfabryczne.pl
Tel. 0447564031, 0697210260
Gotówka Raty Transport

CIĄGNIK Same 80, tur, Czyżew, 16.500 zł. 0600-517-065.

CIĄGNIK Same Antares (1994) szybka skrzynia, szerokie koła, stan bdb, 55.000 zł, pow.Wys.Maz. 0783-016-126.

CIĄGNIK Same Explorer (1985) 55KM, wspomaganie, Zambrów, 16.000 zł. 0608-394-702.

CIĄGNIK Same Explorer 80, (1988) stan bdb, 80 KM, sprawny, Zambrów, 35.000 zł. 0600-783-864.

CIĄGNIK Same Explorer 800 (1992) stan bdb, Zambrów, 33.000 zł. 0664-131-733.

CIĄGNIK Same Explorer 90, tur 3-sekcyjny (1989) 39.000 zł. (0-86)219-23-32, 0514-311-615.

CIĄGNIK Same explorer, tur 3 sekcyjny (1988) 39.000zł, gm.Giżycko, 0516-739-300.

CIĄGNIK Same Saturno, przedni napęd, na części, 5.000 zł. Łapy, 0500-221-838.

CIĄGNIK Same Silwer, (1999), 92 KM, st.bdb, 4.300 mth, 71.000 zł, ok.Stawisk. 0501-421-006.

CIĄGNIK T25 (1985) do poprawek blacharskich, 9.000 zł, Białystok, 0500-596-848.

CIĄGNIK T25, (1995) 1700 motogodzin, 15.000 zł. (086)277-52-33.

CIĄGNIK T25: pierścienie tłokowe, nominalbe, 2x komplet, Białystok, 25 zł/kmp. 0608-713-127.

CIĄGNIK Ursus 385, stan bdb, 19.000zł., gm. Siemiatycze, (0-85)656-84-02.

CIĄGNIK Volvo (1975), przedni napęd, 4x4, zarejestrowany, Giżycko, 15.700 zł lub zamiana na 60. 0605-619-249.

CIĄGNIK Zetor 6745 (1979) +przedni napęd, nowe ogumienie, st.bdb, Janów, 21.000 zł. 0607-255-389, (0-85)721-62-78.

SPRZEDAŻ MASZYN IMPORTOWANYCH UŻYWANYCH
Kumiała 11, k. Korycina,
16-140 Korycin,
(085)721-91-22,
0607-947-728.

Ursus 1634, C-385,
C-360, **Zetor** 12145, 9540,
MTZ - 3 szt.

Pługi Kverneland

Agregaty uprawowe

Prasy rolujące

S134308wsbs

CIĄGNIK Zetor 8145, gm.Wyszki, 33.000 zł lub zamiana na większy. 0508-456-022.

CIĄGNIK, Belarus MT3, 565, 82 KM, (1999) 4x4, 1400 mth, stan bdb, 35.000 zł. (0-85)656-88-96.

CIĄGNIK, Białoruś 572, (1997) 4x4, +tur, kompletny, ok.Zambrowa, 34.000 zł. (0-86)216-71-95.

CIĄGNIK, Białoruś, 70 KM, stan db, gm.Brańska, 15.000 zł. (0-85)737-60-56.

CIĄGNIK, Deutz Fahr DX430, przedni napęd, tur, ok.Zambrowa, 39.000 zł. 0606-886-071.

CIĄGNIK, Eicher, pochodny MF, (1984) przedni napęd, Łomża, 24.500 zł. 0889-486-887.

CIĄGNIK, Fendt 308, (1990) stan bdb, gm.Kulesze Kościelne, 54.000 zł. 0517-049-635.

CIĄGNIK, Foton, 70 KM, (2007) Sejny, 67.000 zł. (0-87)517-11-58.

CIĄGNIK, International, przedni napęd, kabina, +tur, 30.000 zł. (0-87)565-17-79.

CIĄGNIK, JCB Fastrak, (1996) Sokołów Podlaski, 52.000 zł. 0502-470-548.

CIĄGNIK, JD 3040, (1990) 40.000 zł. (0-86)476-88-53.

CIĄGNIK, JD 3640, 110 KM, (1987) Wys.Maz. 35.000 zł. 0606-986-381.

CIĄGNIK, JD 6600, (1996) stan bdb, Suchowola, 96.000 zł lub zamiana na tańszy. 0607-240-269.

CIĄGNIK, Jumz, (1991) stan bdb, I wł, Klukowo, 20.000 zł. (0-860277-47-60.

CIĄGNIK, Jumz, (1992) tur, stan bdb, Mońki, 15.000 zł. 0510-751-540.

CIĄGNIK, Jumz, kwadratowa kabina, (1988) stan bdb, Suwałki, 13.500 zł. 0500-139-647.

CIĄGNIK, MF 235, (1989) stan db, Kulesze Kościelne, 22.000 zł. 0506-725-910.

CIĄGNIK, MF 255, oryginał, Rutki, 24.000 zł. 0602-264-888.

CIĄGNIK, MF 2685, (1984) gm.Filipów, 38.000 zł. 0600-247-641.

CIĄGNIK, MF 390, (1995) stan bdb, Rutki, 55.000 zł. 0602-264-888.

CIĄGNIK, MF 698, T, 95 KM, (1983) tur, 45.000 zł. (0-85)719-71-05.

CIĄGNIK, MTZ 82, (1999) +tur, Łomża, 49.000 zł. 0668-381-221.

CIĄGNIK, MTZ 82, +tur,
(1987) Kalinowo, 24.000 zł. 0600-010-695.

CIĄGNIK, Renault 10314, Wys.Maz. 36.000 zł. 0506-380-719.

CIĄGNIK, Renault 10354, (1990) 4x4, gm.Andrzejewo, 37.000 zł. 0664-197-110.

CIĄGNIK, Renault 9034, (1991) +ładowacz, nowe opony, stan bdb, Janów, 42.000 zł. (0-85)721-17-52.

CIĄGNIK, Renault TS16, 11014, (1988) 13492 mth, gm.Siemiatycze, 26.000 zł. (0-85)656-02-97.

CIĄGNIK, Renault, 120 KM, ok.Moniek, 35.000 zł. 0885-341-351.

CIĄGNIK, Same, (1983) 100 KM, +tuz, wałek, stan bdb, Łomża, 29.500 zł. 0889-486-887.

CIĄHNIK, New Holland TS 100A, 280 myh, (2005) Szepietowo, 150.000 zł. 0508-707-499.

CIELICZKI HF, 2 szt, 900 zł/szt, gm. Szepietowo, 0504-430-136.

CLAAS Dominator 85, silnik mercedesa, heder 4,50, kabina, stan bdb, 42.000 zł, ok. Stawisk, 0506-938-215.

CLAAS Tenser 2,7m heder, stan bdb, 18.000 zł. (085)676-12-93, 0603-947-591.

CLASS Roland 250, 1999, 42.000 zł. 0608-094-170.

CYKLOP polski (1992), st.bdb, 10.000 zł, gm.Radziłów. (0-86)273-69-01.

CYKLOP polski, 8.000 zł, gm.Nowe Piekuty. (0-86)476-05-18.

CYKLOP polski, kabina, 10.000zł., k. Czyżewa, 0887-946-364.

CYKLOP polski, ok. Białej Piskiej, 16.000 zł do uzg. 0506-149-780.

CYKLOP polski, stan bdb, gm.Kolno, 8.500 zł. (0-86)278-43-23.

CYKLOP trol 350, gm.Kolno, 10.000 zł.do uzg. 0506-090-468.

CYKLOP z Białorusi, gm.Wys.Maz. 4.000 zł. 0502-512-680.

CYKLOP, 8.000 zł, gm.Andrzejewo. (0-86)271-73-62.

CYKLOP, polski, 25.000 zł, Orzysz. 0500-282-169.

CYKLOP, polski, komplet łyżek, stan bdb, ok.Czyżewa, 7.000 zł. 0660-679-370.

CYKLOP, polski, stan db, 7.000 zł, gm.Szulborze. (0-86)270-41-79.

CZĘŚCI do kombajnu zbożowego, Claas, JD, New Holland, MF, Przytuły, 10-200 zł. 0505-975-221.

CZYSZCZALNIA zboża Petkus, 2-bębnowy, st.bdb, 6.500 zł, Sokółka. (0-85)711-49-47.

DESZCZOWNIA szpulowa (1995) Ciechanowiec, 22.000 zł. 0501-657-944.

DEUTZE DX140, 35.000 zł. 0511-154-415.

DMUCHAWA do zboża, Łomża, 1.300 zł. 0600-064-730.

DMUCHAWA do siana duża, 450 zł, ok. Ciechanowca. (0-86)277-29-90.

DMUCHAWA do siana pionowa, mało używana, 350 zł. (0-86)271-22-38 po 16.

DMUCHAWA do siana, 13KW, pow. ełcki, 1.000 zł. 0693-839-058.

DMUCHAWA do siana, fabryczna, st.bdb, 300 zł. (0-85)737-11-65.

DMUCHAWA do siana, komplet rur, okolice Białegostoku, 300 zł. (0-85)719-14-28.

DMUCHAWA do siana, Mikołajki, 600 zł. (0-87)421-37-83.

DMUCHAWA do siana, pionowa, 500 zł, k.Suwałk. 0694-153-703.

DMUCHAWA do siana, słomy, pionowa, ok.Suwałk, 600 zł. 0601-472-845.

DMUCHAWA do siana, słomy, Suwałki, 450 zł. 0696-939-881.

DMUCHAWA do siana, stojąca, wyjście z wałkiem przeganika, 2 kolanka, Olecko, 400 zł. 0781-517-433.

DMUCHAWA do zboża i siana, pionowa, prawie nowa, 500 zł. (0-29)761-56-22 po 20.00.

Komis Maszyn Rolniczych
Mazurki 31
16-300 Augustów

Maszyny nowe firm:
Cynkomet, Metal Fach , Mandam, Samasz, SIP.

Maszyny Używane:
ciągniki rolnicze URSUR, ZETOR, MTZ, MF, FENDT, i inne.

Kombajny zbożowe:
BIZON, FAHR, FORCHSZNIT, NEW HOLLAND.

Prasy rolujące,
agregaty uprawowe, pługi,
KVERNELAND i inne.

Przyjmiemy inne maszyny w rozliczeniu.

S134408wsbs

tel. (087) 644-93-77
0608-094-170

DMUCHAWA do zboża Tornado, stan bdb, kpl rur, 8 m +2 kolanka, 1.250 zł. (0-85)681-30-52.

DMUCHAWA do zboża Westfalia, kpl rur, zakolanka, stan bdb, ok. Hajnówki, 1.250 zł. (0-85)681-30-52.

DMUCHAWA do zboża, 4,5 KW, Zambrów, 1.600 zł. 0517-758-571.

DMUCHAWA do zboża, kompletna, 1.500 zł. (0-87)565-17-79.

DMUCHAWA do zboża, kompletna, 1.850 zł. (0-86)216-71-95.

DMUCHAWA do zboża, kpl, rury, 10 kW, 1.500 zł, k.Łomży. 0694-304-048.

DMUCHAWA do zboża, kpl., 1.700 zł, ok.Augustowa. 0605-039-064.

DMUCHAWA do zboża, niemiecka 7,5 kW, 2.500zł, gm.Zambrów, 0784-450-710.

DMUCHAWA do zboża, niemiecka, ok.Radziłowa, 1.700 zł. (0-86)276-67-38.

DMUCHAWA do zboża, podajnik ślimakowy Kongskilde, 7.5 KW, stan bdb, Hajnówka, 2.500 zł. 0697-524-180.

DMUCHAWA do zboża, silnik 4,5KW, rury, Zambrów, 1.000 zł. 0785-825-175.

DMUCHAWA do zboża, słomy, pionowa, mało używana, stan bdb, Goniądz, 500 zł. 0600-023-267.

DMUCHAWA do zboża, tornado, 4kW, 2.200zł, Giżycko, 0798-712-195.

DMUCHAWA pionowa, 400 zł, gm.Sejny. (0-87)516-32-84.

DOJARKA 2-konwiową, stan bdb, Sokółka, 800 zł. (0-85) 711-13-31.

DOJARKA Alfa Laval, 1.250 zł, Grajewo. 0666-045-709.

DOJARKA Alfa Laval, 2-konwiowa, Nowe Piekuty, 1.100 zł. (0-86)476-05-18.

DOJARKA Alfa Laval, 2-konwiowa, pow.Wys.Maz., 1.300 zł. 0507-081-214.

DOJARKA Alfa Lawal, 2-konwiowa, Brańsk, 1.200 zł. 0695-666-409, (0-85)737-38-18.

DOJARKA AQlfa Laval, konwiowa, ok.Łomży, 700 zł. 0502-944-753.

DOJARKA dwukonwiowa, stan db, 1.000zł., gm. Radziłów, (0-86)273-69-05.

DOJARKA konwiowa, 700 zł. (0-86)270-34-24.

DOJARKA konwiowa, Czyżew 1.000 zł. (0-86)275-63-04.

DOJARKA konwiowa, gm.Klukowo, 1.050 zł. 0512-237-585.

DOJARKA konwiowa, pełny osprzęt, st.bdb, gm.Zdujna, 1.500 zł/do uzg.(0-86)214-01-58.

DOJARKA przewodowa (2005) stan idealny, ok. Zambrowa, 16.000 zł. 0509-712-558.

DOJARKA przewodowa Westfalia, 4 aparaty, myjnia, mało używana, 15.000 zł, gm.Goniądz. 0600-675-631.

DOJARKA przewodowa, gm.Kobylin Borzymy, 5.000 zł. (0-86)476-40-11.

DOJARKA przewodowa, mało używana (2005) 17.000 zł, k.Zambrowa. 0793-666-538.

DOJARKA, 2-konwiowa, mało uzywana, Czyże, 1.000 zł. (0-85)681-33-25.

DOJARKA, Alfa Laval, ok.Sokół, 4.500 zł. 0500-159-274.

DOJARKA, bezprzewodowa, kompletna, 7.000 zł. (0-86)473-86-60.

DOJARKA, nowa, nieużywana, ok. Gołdapi, 1.000 zł. (0-87)615-00-77.

DRABINKA do prasy polskiej, ok.Łomży, 750 zł. 0507-144-467.

DRABINKA do prasy Sipmy, 650 zł, ok.Łomży. 0502-426-360.

DRABINKA do prasy Z224/1, fabryczna z zaczepem, Piątnica, 750 zł. 0515-859-554.

DRABINKA do prasy Z224/1, kompletna, stan bdb, Mońki, 550 zł. 0504-399-729.

DRABINKA, zaczep do prasy polskiej, Czyżew, 700 zł. (0-86)275-55-86, 0662-053-250.

DRABINKA, zaczep, do prasy, Suwałki, 500 zł./kpl. 0517-236-922.

DT75, do zawieszenia, silnika, nowe, używane, ok.Augustowa, 50-200 zł. 0607-733-314.

DWUKÓŁKA ciągnikowa, po kapitalnym remoncie, 3.000 zł do uzg., ok. Ciechanowca. (0-86)277-46-36 po 18.00.

DYSTRBUTOR paliwa, 2 szt, 1000 l, 1500 l, 1.500 zł/szt, Łomża. 0607-940-357, 0502-317-435.

FELGI tylne do C-360, na wąskie opony, S-tycze, 500 zł. 0696-213-380.

FEND 306 LSA turbomatic, stan techniczny i wizualny bdb, 48.500 zł, ok. Zambrowa. 0692-028-339.

FEND 307C +ładowacz czołowy Stohl (2002) stan bdb, 150.000 zł, ok. Zambrowa, 0602-210-033.

FEND 308 (1985) 6.000 mth, stan bdb, 45.000 zł, gm. Nur. 0501-740-540.

FEND 611 RSA (1990) 35.000 zł. (0-86)219-32-29.

FENDT 310, (1991), 4x4, 54.000 zł. 0506-110-857.

FENDT 311, LSA, szerokie opony, szybki bieg, pow. grajewski, 66.000 zł. (0-86)272-82-57.

FOLIA ogrodnicza 30 mb., szerokość 6 m, 5 zł/mb. 0515-187-856.

GLEBOGRYZAŁKA, samobieżna, ogrodowa, mała, ok.Suwałk, 1.200 zł. 0694-259-021.

GLEBOGRYZARKA ciągnikowa, ok.Łomży, 1.800 zł. 0507-150-635.

GLEBOGRYZARKA, 1.60 m, stan db, Mońki, 1.700 zł. (0-85)716-30-34.

GLEBOGRYZARKA, 2.500 zł lub zamienię na krowę mleczną, k.Suchowoli. 0662-876-933.

GLEBOGRYZARKA, stan db, ok.Łomży, 1.600 zł. 0514-866-680.

GŁOWICA do Bizona, Jumz, 2 szt, ok.Raczek, 200-800 zł. (0-87)568-60-62.

GNIOTOWNIK do zboża, 7 KW, Wydminy, 2.900 zł. 0604-267-009.

GNIOTOWNIK do zboża, ok. Siemiatycz, 2.800 zł. 0695-995-115.

GRABIARKA, 7-gwiazdowa, stan bdb, 1.800zł, gm.Augustów, 0505-794-716.

GRABIARKA, Stool, drive 1800S, stan bdb, 2-karuzelowa, szer.zgrab. 7.5m, 16.500 zł. gm.Raczki. 0511-737-310, 0506-933-292.

GRUBER ścierniskowy, 3 m, wał, 6.500 zł, gm. Korycin. 0508-606-280.

HEDER do sieczkarnia Claas, 4-rzędowy, 8.000 zł.0503-303-065.

J. Deere 2140 (1989) przedni napęd, stan db, 30.000 zł, ok. Zambrowa. 0889-434-053.

J. Deere 3040, napęd, stan bdb, 34.000 zł. (0-85)721-17-69.

J. Deere 3130 (1977) 17.000 zł, Janów, 0695-922-250.

J. Deere 6300 +ładowacz czołowy Frosta, 1.500 mth, stan idealny, 120.000 zł, ok. Zambrowa, 0602-210-033.

JAŁÓWKA, wycielenie koniec czerwca, 500 kg, gm.Zawady, 2.800 zł. 0788-267-902.

JAŁÓWKI cielne od krów mlecznych, 15 szt, 4.000 zł do uzg. ok. Moniek. (0-85)716-50-80.

JAŁÓWKI, cielne, wyc. lipiec, 6 szt, gm.Kolno, 3.000-3.500 zł/szt. 0604-726-796.

JAŁÓWKI, do zacielenia, 4 szt, 2.000 zł/szt, ok.Suwałk. 0798-195-687.

JD 6200 (1996) 63.000 zł. 0697-590-223.

JOHN Deere, 2850, (1989), 40.000 zł +Vat. 0511-154-415.

JOHN Derra 6400 Premium, 100 KM, (1995), 58.000 zł. (0-85)731-30-62, 0606-908-287.

KABINA blaszana, do C 360, st. db. Klukowo, 300 zł. (0-86)478-10-45.

KABINA do C330, stan db, ok.Łomży, 900 zł. 0514-866-680.

KABINA do C330. ok. Zambrowa, 700 zł. 0604-422-897.

KABINA do C360, nowy typ, ok.Zambrowa, 2.000 zł. 0604-422-897.

KABINA do C385, stan db, gm.Tykocin, 850 zł. 0600-182-326.

KABINA do ciągnika T25, polska, szeroka, ok.Korycina, 1.500 zł. 0509-912-493.

KABINA do Ostrówka, Stawiski, 1.000 zł. 0512-515-759.

KABINA kwadratowa, do ciągnika C360, stan bdb, ok.Augustowa, 1.400 zł. (0-87)642-33-55.po 19.

KABINA to C-330, 1.000 zł, gm. Boguty. 0501-328-744.

KARMIDŁA, dla prosiat, tuczników, 2-stronne, do paszy suchej, uzywane 6msc., Gołdap, 450 zł/szt. 0665-883-419, 0503-302-887.

KARUZELA do siana, 1.200 zł. (0-86)216-71-95.

KLATKA, 1-osiowa, Mońki, 500 zł. 0508-327-925.

KLATKI dla królików, 30 szt. Sokoły, 200 zł/segment. 0502-647-033.

KLEPISKO Bizon 40, ok. Suwałk, 500 zł. 0885-115-771.

KOJCE porodowe dla loch, 3 szt, gm.Poświętne, 300 zł/szt. 0503-075-292.

KOJEC porodowy, dla loch, nowy, używany, Zambrów, 200-600 zł. (0-86)271-31-94.

KOŁA 16.9/R38, 2 szt, ok.Zambrowa, 1.000 zł. (0-86)276-47-17.

KOŁA do przyczepy, 2 szt, 20x825, gm.Zawady, 400 zł. 0509-287-694.

KOŁA wąskie 9,50x36, Brańsk, 1.400 zł. 0695-666-409.

KOŁA zapasowe do przyczepy, 825x20, 2 szt, gm.Grodzisk, 320 zł. 0698-480-275.

KOŁA, 13,6/38, opony radialne, bienik 90%, ok.Brańska, 2.200 zł. 0693-705-028.

KOŁA, kompletne, do przyczepy HL 8 t, 4 szt, Szepietowo, 1.000 zł. (0-86)275-33-48, po 20.

KOŁO do przyczepy, kompletne, opona st.bdb, 825x20, Jasionówka, 150 zł. (0-85)716-00-72.

KOŁO zapasowe, do przyczepy TD 50 900x20, Knyszyn, 600 zł. 0501-760-548.

KOMBAJ zbożowy Bizon Z040, stan db, silnik po remoncie, nowe opony, ok.suwałk, 14.000 zł. 0605-288-309.

KOMBAJ ziemniaczany Bolko (1991) I-wł., ok.Łomży, 9.200 zł. 0502-426-360.

KOMBAJA zbożowy Volvo 830, heder 2,70 m, ok.Kolna, 15.000 zł. 0798-628-721.

KOMBAJA zbożowy, bizon, (1986), 25.000 zł, Suwałki. 0609-801-594.

KOMBAJN Anna (1987) sprawny, Wizna, 6.400 zł.lub zamienię na przyczepę, rozrzutnik. (0-86)219-63-06.

KOMBAJN Anna (1990) 10.000 zł, gm.Boguty. (0-86)277-51-39.

KOMBAJN Anna, 12.000 zł, gm.Brańsk. 0602-319-388.

KOMBAJN Anna, kopaczka ciagnikowa, sadzarka kubełkowa, k.Łomży, 17.000 zł/kpl 0503-723-733.

KOMBAJN Anna, oryginał (1990) 13.000 zł, pow.Wys.Maz. 0783-016-126.

KOMBAJN Bizon (1978) 20.000 zł, Mały Płock. (0-86)261-96-72.

KOMBAJN Bizon (1980) +zapasowy silnik, Siematycze, 20.000 zł. 0661-759-734 po 16-stej.

KOMBAJN Bizon (1987) szarpacz słomy, stół do rzepaku, gm.Czyże, 42.000 zł. 0793-040-272.

KOMBAJN Bizon (1989) 38.000 zł, Jedwabne. 0507-144-467.

KOMBAJN Bizon (1989) k.Łomży, 38.000 zł. 0505-520-891.

KOMBAJN Bizon (1989) Stawiski, 40.000 zł. 0512-515-759.

KOMBAJN bizon F56, szerokie ogumienie, st.db, garażowany, 27.000 zł, gm.Kołaki. 0513-170-621.

KOMBAJN Bizon Rakord, (2001) niebieski, 750 mth, oryginalna sieczkarnia, garażowany, stan bdb, Zambrów, 149.000 zł. 0518-539-415.

KOMBAJN Bizon Record Z058 (1988) stan db, 39.000 zł, Sejny. 0510-403-371.

KOMBAJN Bizon Rekord, niebieski (2001) sieczkarnia, 750 mtg, garażowany. 149.000 zł, gm.Zambrów. 0518-539-415.

KOMBAJN Bizon Super (1992) czerwony, 1.500 mtg, garażowany, 48.000 zł, gm.Zambrów. 0503-070-650.

KOMBAJN Bizon Super Z056 (1989) stan db, Piątnica, 35.500 zł. 0515-859-554.

KOMBAJN Bizon Z050, stan db, gotowy do pracy, ok.Sejn, 15.000 zł. 0887-842-285.

KOMBAJN Bizon Z056 (1978) 20.000 zł, ok. Augustowa. (0-87)644-22-04.

KOMBAJN Bizon Z056 (1987) gotowy do żniw, 35.000 zł, ok. Kuźnicy. 0510-279-449.

KOMBAJN Bizon Z056 (1988) gm.Kleszczele, 33.000 zł. (0-85)681-80-06.

KOMBAJN Bizon Z056, garażowany, stan db, ok.Suchowoli, 38.000 zł. (0-85)712-45-51.

KOMBAJN Bizon Z056, kabina (1985) stan db, ok. Orzysza, 27.000 zł. (0-87)421-10-58, 0603-253-691.

KOMBAJN Bizon Z056, pow.Siemiatycze, 31.000 zł. (0-85)656-89-65.

KOMBAJN Bizon Z056, Puńsk, 25.000 zł. (0-87)516-11-06.

KOMBAJN Bizon Z056, z szarpaczem, gm.Bielsk Podlaski, 29.500 zł. 0603-985-016.

KOMBAJN Bizon Z-56 (1980) silnik po kapitalnym remoncie, stan db, ok.Raczek, 18.000 zł. (0-87)568-10-14, 0512-947-478.

KOMBAJN Bizon Z56 (1985) 35.000 zł, Boguty. (0-86)277-53-61.

KOMBAJN Bizon Z056 (1985) nowy silnik, 34.000 zł, Sokoły. 0888-033-089.

KOMBAJN bizon, (1980), plus dodatkowy silnik, 20.000 zł, pow.Siemiatycze. 0661-759-734.

KOMBAJN Bizon, kabina (1988) ok. Czyżewa, 38.000 zł. (0-86)275-59-16.

KOMBAJN bizon, sampo (1996) Iwł, 60.000zł, 0606-893-042.

KOMBAJN bizon, Z0 56, (1982), st.bdb, 25.000 zł, gm.Juchnowiec. 0517-626-111.

KOMBAJN Bizon, Z056 (1984) stan db, gm.Raczki, 32.000 zł. 0889-834-928.

KOMBAJN Bolko (1992) gm.Jedwabne, 8.500 zł. 0660-529-185.

KOMBAJN Bolko (1996) garażowany, ok.Zambrowa, 9.000 zł. (0-86)271-77-69, 0667-542-660.

KOMBAJN buraczany Neptun (2000) 5.500 zł, gm.Wys.Maz. (0-86)275-20-14.

KOMBAJN buraczany Neptun 415, sprawny technicznie, stan bdb, gm. Janów, 4.000 zł. 0606-227-718.

KOMBAJN buraczany, Stohl V-100, 1-rzędowy, stan bdb, gm.Nurzec Stacja, 6.800 zł. (0-85)657-46-22.

KOMBAJN Claas 450 (1998) Sokołów, 230.000 zł. lub zamiana na maszyny, 0608-231-461.

KOMBAJN Claas Cosnos, 1989, 120.000 zł. (087)641-94-11.

KOMBAJN claas dominator 76S, silnik perkins, seeder 4m, stan bdb., 50.000zł, gm.Janów, 0506-636-102.

KOMBAJN Claas Dominator 85, 3,70 m, 32.000 zł, gm.Krypno. (0-85)716-94-30.

KOMBAJN Claas Dominator 85, 35.000 zł. (0-86)476-17-24, 0504-182-085.

KOMBAJN Claas Dominator, ok.Siemiatycz, 22.000 zł. 0511-467-777.

KOMBAJN Claas Dominator, stan db, 17.000 zł, gm. Brańsk, 0518-542-307.

KOMBAJN Claas Merkator 50, silnik Perkinsa, heder 2,80 m, Zambrów, 25.000 zł. 0609-142-112.

KOMBAJN Claas Merkator 70 (1985) kabina, stan db, ok.Drohiczyna, 30.000 zł. (0-85)655-11-16.

KOMBAJN Claas Merkator 70, 21.000 zł, gm.Dziadkowice. 0600-858-432.

KOMBAJN Claas Merkator 70, kabina, 23.000 zł, gm. Zawady, 0606-990-335.

KOMBAJN Claas Merkator 75, silnik Mercedesa, heder 3,60 m, Zambrów, 31.000 zł. 0609-142-112.

KOMBAJN Claas Merkury, heger 2,80 m, silnik 4-cylindrowy Perkinsa, +rozdrabniacz do słomy, 8.000 zł. (0-87)568-85-03.

Gremark sp.j.

oferujemy:

- DOJARKI, HALE UDOJOWE
- SCHŁADZALNIKI
- DUŻY WYBÓR SCHŁADZALNIKÓW OD 400 DO 2000L (UŻYWANYCH)

----- montaż i serwis -----

M.W.Stańczuk, G.Średnicki
ul. Kard. St. Wyszyńskiego 3d/15, 18-210 Szepietowo,
tel. kom. 0503 797 293, tel. kom. 0602 447 223

KOMBAJN Claas, 3 m, ok.Ostrowi Mazowieckiej, 12.000 zł. (0-29)644-36-16, 0692-060-468.

KOMBAJN Claas, ok.Nowego Dworu, 19.000 zł. 0603-350-201.

KOMBAJN Claas, stan bdb, 25.000 zł, Sidra. (0-85)721-14-85.

KOMBAJN Class Dominator 112 CS (1987), rotory, silnik perkins, ok. Ełku, 65.000 zł. (0-87)619-42-45, 0665-835-012.

KOMBAJN Class Merkator 70, 28.000 zł, gm.Szepietowo. (0-86)476-10-67.

KOMBAJN Class Merkator50, stan bdb, pompa ssąco-tłocząca do silosów, dąb czarny 4m., 30.000 zł. (0-86)217-47-05.

KOMBAJN Class+ sieczkarnia 3 m heder, stan bdb, okolice Suwałk, 16.000 zł. 0887-379-762.

KOMBAJN Deutz-Fahr 900, 27.000 zł. 0609-094-170.

KOMBAJN Dominator 85, 3,90m, silnik mercedes, 22.000 zł, gm.Wyszków. zamiana na drewno sosnowe, olchę, 0608-381-223.

KOMBAJN Fahr 1002, 3 m heder, sieczkarnia, 25.000 zł/do uzg. Ciechanowiec. 0692-259-814.

KOMBAJN Fortschritt 512E, stan db (1985) 15.000 zł. (0-85)722-61-26.

KOMBAJN Green, ziemniaczany, 1-rzędowy, 7530 RS, oś skrętna, (1999), sterowany joystikiem, k/Zambrowa, 90.000 zł. 0604-576-635.

KOMBAJN JD (1990) Łapy, 60.000 zł. 0502-246-410 po 19.

KOMBAJN JD 1085, kabina, klimatyzacja, czujnik strat ziarna, heder 4.80 m, Zambrów, 66.000 zł. 0609-142-112.

KOMBAJN JD 945, sieczkarnia, heder 3 m, st.db, 25.000 zł, Ciechanowiec. 0692-259-814.

KOMBAJN johandere 930, seder 3.20, kabina, zielony, stan bdb, 22.000zł, Suwałki, 0505393570.

KOMBAJN John Deere 1085, szer. hedera 4,80m, 55.000 zł. 0600-451-537.

KOMBAJN John Deere, 330, stan bdb, okolice Suwalk, 16.000 zł. 0887-920-811.

KOMBAJN MF 520, uszkodzony silnik, ok.Bielska, 10.500 zł. (0-85)731-07-67.

KOMBAJN MF 525, 3,6 m heder, 14.500 zł. (0-85)722-86-66, 0695-555-570.

KOMBAJN M-Ferguson 825 z rozdrabniaczem, 4m heder, kabina, klimatyzacja, stan bdb, 39.000 zł. (0-85)744-95-82, 0695-555-570.

KOMBAJN New Holand 1545, 4,5 m, kabina, sieczkarnia, gm.Dąbrowa Białostocka, 37.000 zł.do uzg. (0-85)712-22-98.

KOMBAJN New Holand, heder 3,5 m, sieczkarnia (1982) stan bdb, Kulesze, 40.000 zł. 0697-471-365.

KOMBAJN New Holand, ok.Brańska, 16.000 zł.lub zamienię na jałówki cielne, Limousine 50%. 0517-199-977.

KOMBAJN New Holland 1545, kabina, heder 4m, Knyszyn, 32.000 zł. (0-85)716-72-18.

KOMBAJN New Holland 8060, sieczkarnia, rzepak, 4 m, 63.000 zł. (0-87)629-89-54.

KOMBAJN New Holland, heder 3m, st. db. pow. Siemiatycze,17.000 zł. 0600-287-236.

KOMBAJN New Holland, silnik lekko uszkodzony, pow.Ostrów Maz., 10.500 zł. 0660-900-447.

KOMBAJN porzeczkowy Arek III, mało używany, 41.000 zł, gm.Klukowo. 0604-477-720.

KOMBAJN porzeczkowy, k/Bielsk Podlaski, 18.000 zł. 0604-462-710.

KOMBAJN Posejdon +Tin siewnik, opiełacz, 10.000 zł. Łapy. 0661-827-517.

KOMBAJN Vistula, ok.Łap, 6.000 zł. 0697-400-267.

KOMBAJN Volvo 900, 16.000 zł, gm. Nowy Dwór, 0603-350-201.

KOMBAJN Volvo 900, ok.Nowego Dworu, 16.000 zł. 0603-350-201.

KOMBAJN Volvo BM830, 2,8 m, stan bdb, 20.500 zł, Suchowola. 0885-302-373.

KOMBAJN Wistula, stan bdb, 6.000 zł. k.Łap. 0661-827-517.

KOMBAJN Z20 zaczepiany, stan bdb, 5.000 zł, Łapy. 0661-827-517.

KOMBAJN Z20, stan bdb, ok.Łap, 5.000 zł. 0697-400-267.

KOMBAJN zboowy Deutz Fahr 1620, (1983), 4.80 m, sieczkarnia, 46.000 zł. 0500-061-650.

KOMBAJN zboowy Fahr 1000, kabina, klimatyzacja, 3,60 m, 34.000 zł, Grabówka. 0503-939-342.

KOMBAJN zboowy JD 1075 (1987) heder 4,2 m, sieczkarnia, Szepietowo, 54.000 zł. 0600-451-537.

KOMBAJN zboowy JD 430, 3,20 m, stan bdb, 20.000 zł, k.Sztabina. 0602-404-703.

KOMBAJN zboowy, Class Dominator 85, kabina, przygotowany do sezonu, ok. Moniek, 40.000 zł. 0606-278-288.

KOMBAJN zbożOwy JD, kabina, rozbijak, heder 3,80 m, 36.000 zł, Bielsk Podlaski. 0603-047-666.

KOMBAJN zbożowy (1983) po remoncie silnika, Bielsk Podl. 20.000 zł. 0501-657-591.

KOMBAJN zbożowy Bizon (1988) Wys. Maz, 40.500 zł. 0666-528-135.

KOMBAJN zbożowy Bizon (1989) stan bdb, 1500 mth, ok.Goniądza, 50.000 zł. (0-85)738-04-47.

KOMBAJN zbożowy Bizon (1990) I-wł., stan bdb, 1100 mth, Szepietowo, 57.500 zł. 0609-611-862.

KOMBAJN zbożowy Bizon 5056 na rekordzie, 55.000 zł. 0608-094-170.

KOMBAJN zbożowy Bizon Z56 (1984) stan db, 26.000 zł, gm.Grabowo. 0609-463-886.

KOMBAJN zbożowy Bizon Z56, szarpacz, I-wł. (1985) ok.czyżewa, 39.000 zł. 0609-852-042.

KOMBAJN zbożowy Bizon, Z056, Mężenin, 18.500 zł. 0668-046-838.

KOMBAJN zbożowy Claas Dominator 108SL (1990) 93.000 zł, Sokołów Podl. 0693-467-343.

KOMBAJN zbożowy Claas Dominator 76, 3,6 m, stół do rzepaku, sieczkarnia, Siemiatycze, 52.000 zł. 0512-742-526.

KOMBAJN zbożowy Claas Europa, sieczkarnia do słomy, ok.Raczek, 9.500 zł. (0-87)568-57-14.

KOMBAJN zbożowy Claas Matador, gm.Szumowo, 7.000 zł. (0-86)476-80-45.

KOMBAJN zbożowy Claas Mercator 75, heder 3,6 m, Łomża, 22.500 zł. 0513-809-546.

KOMBAJN zbożowy Claas Merkator 75, 3,60 m, hydr. wysyp, Goniądz, 35.000 zł. 0600-675-631.

KOMBAJN zbożowy Claas Suwałki, 8.500 zł. (0-87)563-70-78.

KOMBAJN zbożowy Class Dominator 86 (1987), 4 m, stan bdb, mercedes, 65.000 zł. (0-87)629-89-54.

KOMBAJN zbożowy Class Dominator 86 (1990), 68.000 zł, ok.Zambrowa. 0663-048-683.

KOMBAJN zbożowy Dania D7000, kosa 4,20 m, klimatyzacja, gm.Boćki, 63.000 zł. 0500-172-659.

KOMBAJN zbożowy Derik 1200, 4-cylindrowy silnik, 3.6 m, ok.Grajewa, 10.000 zł. (0-86)273-20-34.

KOMBAJN zbożowy DF 2385, 3,8 m, ok.Łap, 85.000 zł. (0-85)650-53-92.

KOMBAJN zbożowy fahr 1000, szarpacz do słomy, ok.Łomży, 33.000 zł. (0-86)219-11-59.

KOMBAJN zbożowy Fahr Kola, heder 2,60 m, silnik po remoncie, 12.000 zł. (0-85)712-81-89 po 20.00.

KOMBAJN zbożowy Fahr, 9.600 zł, ok.Dąbrowy Białostockiej. 0782-641-499.

KOMBAJN zbożowy Farh M1600, hydromat, Poświętne, 35.000 zł. 0501-456-753.

KOMBAJN zbożowy Fortschrit E512 (1982) Jedwabne, 23.000 zł. 0698-135-904.

KOMBAJN zbożowy Internacional 431, 8.000 lub na części, gm.Wyszki. (0-85)739-56-69.

KOMBAJN zbożowy Internacional, z sieczkarnią do słomy, 13.000 zł, Ostrówek. (0-85)712-46-31.

KOMBAJN zbożowy J. Deere 952, stan bdb, 32.000 zł, Wyszki. 0697-266-500

KOMBAJN zbożowy J. Deere 975 (1984) 3,60 m, 45.000 zł, Zambrów. 0693-212-115.

KOMBAJN zbożowy J.Deere, szerokie ogumienie, komfortowa kabina, garażowany, 1.800 mtg, 42.000 zł, gm. Janów. 0518-382-180.

ORLIK
GEPARD
SOWA
ROCKY

NAJWIĘKSZY SALON SKUTERÓW NA PODLASIU

WAKACYJNA PROMOCJA! TYLKO TERAZ SUPER CENY!

POLMOZBYT

SKUTERY
QUADY
MOTOCYKLE

POLMOZBYT w BIAŁYMSTOKU Sp. z o.o., ul. Zwycięstwa 10, tel. 085 65 12 601, 65 16 661 www.polmozbyt.net

KOMBAJN zbożowy JD 430, w całości lub na części, Zambrów, 3.500 zł. 0509-079-103.

KOMBAJN zbożowy JD 952, szer 3 m, szarpacz, gm.Czyże, 35.000 zł. 0504-275-170.

KOMBAJN zbożowy John Deere 1072, kabina, szarpacz słomy, st.bdb, Krypno, 60.000 zł. (0-85)716-94-75.

KOMBAJN zbożowy Laverda, 4,2 m, ok.Łap, 80.000 zł. (0-85)650-53-92.

KOMBAJN zbożowy MF 520, sieczkarnia, 17.000 zł. (0-85)737-10-64.

KOMBAJN zbożowy MF-187, silnik Perkinsa, 4-cylindrowy, 2,70 m, do drobnych poprawek, 11.000 zł, Miastkowo. 0693-631-270.

KOMBAJN zbożowy MF27, heder 4,5 m, kabina, klimatyzacja, sieczkarnia, czujniki awarii, 47.000 zł. (0-86)271-76-85.

KOMBAJN zbożowy MF520, 3,5 m, 14.000 zł, gm.Goniądz. (0-85)738-08-37, 0603-102-095.

KOMBAJN zbożowy New Holland 133 (1978) 3,60m, silnik 6-cylindrowy, Łomża, 19.500 zł. 0502-258-522.

KOMBAJN zbożowy New Holland 1540, heder 3,40 m, 33.000 zł. (0-85)712-22-48, 0508-982-756.

KOMBAJN zbożowy New Holland 8060 (1984) 43.000 zł, Brańsk. (0-85)737-63-00.

KOMBAJN zbożowy New Holland, 18.500 zł. (0-87)629-89-54.

KOMBAJN zbożowy New Hollland 1545, heder 4 m, wysyp hydrauliczny, 34.000 zł, ok.Łap. (0-85)715-16-93.

KOMBAJN zbożowy podwieszany Z020, 2.000 zł, k.Łomży. 0666-031-154.

KOMBAJN zbożowy Vistula na części, Korycin, 3.000 zł. (0-85)721-92-16.

KOMBAJN zbożowy Volvo, 18.000 zł, gm.Radziłów. 0503-813-586.

KOMBAJN zbożowy Volvo-830, 14.000 zł, k/Grajewa. 0607-846-786.

KOMBAJN zbożowy Z 56, (1979), drugi silnki, gotowy do żniw, Kleszczele, 18.700 zł/do uzg. 0505-742-692.

KOMBAJN zbożowy Z050 (1979) 10.500 zł. (0-85)719-29-76.

KOMBAJN zbożowy, półzawieszany, Z20, ciągnikowy, 3.000 zł, ok. Moniek. (0-85)716-86-45 po 20.

KOMBAJN zbożowy, 2,7 m, stan bdb, ok.Siemiatycz, 3.900 zł. 0607-052-310.

KOMBAJN zbożowy, Bizon Santo (1998) st. bdb. Wys. Maz, 61.000 zł. 0604-104-335.

KOMBAJN zbożowy, Bizon Super (1986), Iwł., 35.000zł., k.B-stoku, 0608-394-642.

KOMBAJN zbożowy, Bizon Super, kabina, sieczkarnia, nowy silnik, szer. 4.2m, Czeremcha, 41.000 zł. (0-85)685-02-67, 0698-617-111.

KOMBAJN zbożowy, Bizon Z-050, po kapitalnym remoncie, pierwszy sezon, stan bdb, 47.000 zł. 0500-782-087.

KOMBAJN zbożowy, Bizon, (1984) I wł, +sieczkarnia, gm.Grabowo, 29.000 zł lub zamiana na ciągnik. (0-86)279-03-49.

KOMBAJN zbożowy, Claas Dominator 108 sl, (1990), kabina, szarpacz, heder 4,5 m, 115.000 zł, Białystok. 0668-136-605.

KOMBAJN zbożowy, Claas Dominator 86, szer 3,6 m, kabina, sieczkarnia, stan bdb, Drohiczyn, 58.000 zł. 0693-644-608.

KOMBAJN zbożowy, Claas Dominator 86, szer. 3,90 m, klimatyzacja, ok.B-stoku, 65.000 zł. 0506-947-065.

KOMBAJN zbożowy, Claas Dominator 96, pow.Wys.Maz., 62.000 zł. 0518-938-943.

KOMBAJN zbożowy, Claas Konsul, szer. 2,60 m, gm.Wyszki, 15.000 zł. (0-85)737-11-69.

KOMBAJN zbożowy, Claas, szer. 3,70 m, Jałówka, 250.000 zł. (0-85)721-14-85.

KOMBAJN zbożowy, Class Conet, st. bdb. Śniadowo, 8.000 zł. 0510-526-953.

KOMBAJN zbożowy, Class Mercator, szer 4,2 m, kabina, stan bdb, Drohiczyn, 28.000 zł. 0693-644-608.

KOMBAJN zbożowy, Class Protector, ok.Augustowa, 15.500 zł. 0604-759-291.

KOMBAJN zbożowy, Fahr M-1000, 3 m, ok. Suwałk, 14.000 zł. (0-87)563-82-53.

KOMBAJN zbożowy, Intermacional, kabina, sieczkarnia, hydrauliczny wysyp zboża szer. 4.3m, Czeremcha, 31.000 zł. (0-85)685-02-67, 0698-617-111.

KOMBAJN zbożowy, International, heder 2,5 m, silnik po remoncie, stan bdb, gm.Kolno, 7.800 zł. (0-86)474-00-64.

KOMBAJN zbożowy, International, stan bdb, 14.000 zł, okolice Suchowoli. (0-85)712-57-38, 0695-838-427.

KOMBAJN zbożowy, JD 1065, 3,6 m, kabina, sieczkarnia, nowe opony, stan bdb, gm.Sokoły, 53.000 zł. 0602-817-783.

KOMBAJN zbożowy, JD 965, sieczkarnia, stan idealny, 6-cylindrowy, silnik, Białystok, 29.000 zł. 0692-853-288.

KOMBAJN zbożowy, Jd, 330, heder 2.8m, gotowy do żniw, Zambrów, 15.500 zł. 0785-825-175.

KOMBAJN zbożowy, John Deere 1027, kabina, szarpacz słomy, stan idealny, ok. Moniek, 60.000 zł. (0-85)716-94-75.

KOMBAJN zbożowy, klass merkator 60, silnik mercedes, seder 3m., 24.000zł., gm.Brańsk, (0-85)737-36-95.

KOMBAJN zbożowy, Laverda Seneka, szer. 4.2m, szarpak, przystawka do rzepaku, Kołaki Kośc. 35.000 zł. (0-86)270-99-59.

KOMBAJN zbożowy, MF (1985) Wasilków, 18.000 zł. 0604-516-776.

KOMBAJN zbożowy, MF 750, 4,2 m, kabina, sieczkarnia, gm.Sokoły, 22.500 zł. 0608-122-008.

KOMBAJN zbożowy, MF 825, Krynki, 38.500 zł. (0-85)744-28-95, 0691-722-384.

KOMBAJN zbożowy, MF, szer. 3.2m, st. db. Wys. Maz. 20.000 zł. 0691-950-243.

KOMBAJN zbożowy, MF-187, kosa 2,70 m, silnik Perkinsa 4-cylindrowy, stan bdb, Miastkowo, 16.000 zł. 0693-631-270.

KOMBAJN zbożowy, New Holland (1986), seder 4m, kabina, hydrauliczna rura, stan bdb., 33.000zł., gm. Drohiczyn, 0660-775-869.

KOMBAJN zbożowy, New Holland 1045, Wys.Maz. 25.500 zł. 0606-986-384.

KOMBAJN zbożowy, New Holland 133, Poświętne, 15.000 zł. 0501-456-753.

KOMBAJN zbożowy, New Holland 1545, kosa 3,6 m, sieczkarnia, wysyp hydrauliczny, Przytuły, 26.000 zł. 0505-975-221.

KOMBAJN zbożowy, New Holland 8060, kosa 3,60 m, gm.Boćki, 50.000 zł. 0500-172-659.

KOMBAJN zbożowy, New Holland 8060, kosa 3,9 m, kabina, wysyp hydrauliczny, gm.Łomża, 42.000 zł. 0721-631-508.

KOMBAJN zbożowy, New Holland 8060, stan bdb, Łomża, 52.500 zł. 0513-598-416.

KOMBAJN zbożowy, New Holland, Monki, 33.000 zł. 0503-377-033.

KOMBAJN zbożowy, Nwe Holland, 135, gm.brańsk, 17.500 zł. (0-85)737-36-10.

KOMBAJN zbożowy, Someca, M112, 3,6 m, gm.Wys.Maz. 14.000 zł do uzg. 0506-234-577.

KOMBAJN zbożowy, tykocin, 15.000 zł. (0-85)718-16-57.

KOMBAJN zbożowy, zaczepiany, 3.500 zł lub zamienię na przyczepę wywrotkę, k.Dobrzyniewa Dużego. 0728-384-417.

KOMBAJN ziemniaczany Anna (1990) Iwł., 8.000zł., k.Szczuczyna, (0-86)273-17-17.

KOMBAJN ziemniaczany Anna (1990) stan bdb, ok.Czyżewa, 11.600 zł. 0666-528-681.

KOMBAJN ziemniaczany Anna (1990) stan db, gm.Kołaki Kośc., 8.800 zł. (0-86)270-30-70.

KOMBAJN ziemniaczany Anna (1992), 11.000 zł, gm.Suchowola. 0508-335-389.

KOMBAJN ziemniaczany Anna (1993) ok.Kolna, 13.000 zł. 0665-732-234.

KOMBAJN ziemniaczany Anna (1994), st.bdb, garażowany, 12.500 zł,ok.Łomży. 0691-027-196.

KOMBAJN ziemniaczany Anna (1999) stan bdb, Poświętne, 8.500 zł. 0505-938-976.

KOMBAJN ziemniaczany Anna Z-644 (1995) 16.000 zł. (0-86)472-14-82.

KOMBAJN ziemniaczany Anna, (1988), 14.000 zł, gm.Andrzejewo. 0606-352-079.

KOMBAJN ziemniaczany Anna, (1995), 17.000 zł, Białystok. 0606-291-335.

KOMBAJN ziemniaczany Anna, (1996), 15.500 zł, gm.Kolno. 0506-090-468.

KOMBAJN ziemniaczany Anna, 8.000 zł. k/Grajewa. 0609-340-339.

KOMBAJN ziemniaczany Anna, 8.500 zł, Białystok. 0606-291-335.

KOMBAJN ziemniaczany Anna, gm.Nowe Piekuty, 4.500 zł. 0501-981-383.

KOMBAJN ziemniaczany Anna, I wł, gm.Tykocin, 10.000 zł. 0504-268-699.

KOMBAJN ziemniaczany Anna, mało używany, 120.000 zł, ok.Jedwabnego. (0-86)472-15-35.

KOMBAJN ziemniaczany Anna, stan bdb, gm.Boguty, 12.000 zł. (0-86)277-51-20.

KOMBAJN ziemniaczany Bolek (1997) stan bdb, I właściciel, 14.000 zł, gm. Brańsk, 0514-854-554.

KOMBAJN ziemniaczany bolko (1996) przystawka do buraków, ok.Wys.Maz., 9.200 zł. 0606-278-475.

KOMBAJN ziemniaczany Bolko (1997) mało używany, garażowany, stan bdb, Kobylin Borzymy, 15.500 zł. (0-86)274-31-92.

KOMBAJN ziemniaczany Bolko, 12.000 zł, gm.Kobylin Borzymy. 0889-361-612.

KOMBAJN ziemniaczany Bolko, stan bdb, 10.000 zł. (0-85)655-72-11.

KOMBAJN ziemniaczany Karlik, st.bdb, 7.000 zł, ok.Radzynia. (0-83)372-30-46.

KOMBAJN ziemniaczany, Anna (1980) gm.Miastkowo, 7.000 zł do uzg. 0509-868-598.

KOMBAJN ziemniaczany, Anna (1990) Sokoły,9.000 zł. 0513-551-345.

KOMBAJN ziemniaczany, Anna, Mońki, 7.000 zł. 0507-208-104.

KOMBAJN ziemniaczany, Anna, ok.Tykocina, 10.000 zł. (0-85)718-71-77.

KOMBAJN ziemniaczany, Anna, stan bdb, gm.Goniądz, 8.200 zł. (0-85)738-04-78.

KOMBAJN ziemniaczany, Bolko (2000) stan bdb, Zambrów, 14.200 zł. 0661-383-641.

KOMBAJN ziemniaczany, Bolko, B-stok, 11.500 zł. 0607-275-327.

KOMBAJN ziemniaczany, Bolko, Czyżew, 7.800 zł. 0666-528-681.

KOMBAJN ziemniaczany, Grymme, gm.Myszyniec, 6.000 zł. 0500-191-503.

KOMBAJN ziemniaczany, niemiecki, sprawny, ok.Suchowoli, 3.700 zł. 0669-030-701.

KOMBAJN, Bizon Super Z056, (1981) szerokie ogumienie, gm.Krasnopol, 20.000 zł. 0505-090-311.

KOMBAJN, Bizon, rozdrabniacz słomy, gm.Stare Babice, 30.000 zł. (0-22)722-96-81.

KOMBAJN, Bizon, Z056, gm.Rutki, 25.000 zł. 0609-972-235.

KOMBAJN, Claas 85, kabina, sieczkarnia, hydrauliczny wysyp, stan bdb, Andrzejewo, 39.000 zł. (0-86)270-62-07.

KOMBAJN, Claas Komet, gm.Klukowo, 3.500 zł. 0512-478-442.

KOMBAJN, JD 975, (1980), stan db, kosa 3,7 m, gm.Sokoły, 32.000 zł. 0504-121-656.

KOMBAJN, JD955, kabina, stan bdb, ok.Augustowa, 38.000 zł. 0609-042-505.

KOMBAJN, Posejdon, +opiełacz Tim, +siewnik, ok.Łap, 10.000 zł. 0697-400-267.

KONWIE do mleka, 10 szt, 20 l, 30 l, 40-50 zł/szt, Trzcianne. (0-85)738-55-03.

KOPACZKA ciągnikowa, gm,Juchnowiec, 1.500 zł. (0-85)719-68-63.

KOPACZKA ciągnikowa, ok.Łomży, 2.100 zł. 0502-426-360.

KOPACZKA ciągnikowa, orginalna, Zambrów, 2.700 zł. 0510-687-685.

KOPACZKA ciągnikowa, oryginał, farba na łańcuchach ok. Łomy, 1.900 zł, 0887-217-824.

KOPACZKA ciągnikowa, stan bdb, Białystok, 3.000 zł. 0606-291-335.

KOPACZKA do ziemniaków, 1.700 zł. (0-86)476-19-85.

KOPACZKA do ziemniaków, Białystok, 1.500 zł. 0602-631-110.

KOPACZKA do ziemniaków, Kolno, 2.200 zł. 0604-907-781.

KOPACZKA do ziemniaków, Sokoły, 1.500 zł. (0-86)274-13-02.

KOPACZKA do ziemniaków, st. db. Sokoły, 2.000 zł. 0513-551-345.

KOPACZKA do ziemniaków, stan bdb, 2.600 zł, Mońki. (0-85)716-21-51.

KOPACZKA elewatorowa, Janów, 2.000 zł. 0885-235-391.

KOPACZKA konna ósemka, zawieszana lub ciągana, ok. Ełku, 750 zł. 0603-208-995.

KOPACZKA, 1-rzędowa, traktorowa, Suwałki, 500 zł. 0661-964-809.

KOPACZKA, stan bdb, mało uzywana, 4.000 zł. (0-85)749-24-88.

KOPARKA do ziemniaków, 3.000zł., gm. Radziłów, (0-86)273-69-05.

KOPARKA, JCB 3CX, B-stok, 23.000 zł. 0606-282-188.

KOPARKO-ŁADOWARKA JCB, 3CX, 4 nowe opony, (1997) 79.000zł, gm. Wasilków, 0511-246-593.

KOPARKO-ŁADOWARKA, JCB 96, komplet łyżek, Wys Maz, 85.000 zł. 0692-401-254.

KOPARKO-ŁADOWARKA, MF 50B, gm.Łomża, 25.000 zł/do uzg. 0694-268-848.

KORPUS tylnego mostu, C-335, gm.Choroszcz, 1.000 zł. 0609-729-230.

KOSA FS120, 1.300 zł, B-stok. 0505-134-090.

KOSA spalinowa, 1.2KM, osprzęt, Sokółka, 450 zl. 0500-422-811.

KOSIARKA ciągnikowa, listwowa, stan bdb, +części zamienne, ok. Olecka, 1.300 zł. (0-87)520-19-02.

KOSIARKA czołowa, Nemeyer, 2.70 m szer., na przód ciągnika, ok. Augustowa, 5.000 zł. 0503-042-555.

KOSIARKA czołowa, ok.Łomży, 5.500 zł. (0-86)219-27-63.po 20.

KOSIARKA Deutz Fahr, 2,10 m, spulchniacz pokosów, st.bdb, 4.700 zł, ok.Augustowa. 0511-351-923.

KOSIARKA Deutz Fahr, 2,20 m, 8.200 zł, gm.Mońki. 0660-808-553.

KOSIARKA do koszenia rowów i poboczy, ok.Wys.Maz. 7.000 zł. 0692-500-151.

KOSIARKA do trawy, 450 zł, gm.Grodzisk. 0791-032-363.

KOSIARKA do trawy, nowa, na gwarancji, 100 zł, Białystok, (0-85)653-47-20.

KOSIARKA dyskowa Kuna, szer. 2,40 m, 6.500 zł, Mońki, 0514-907-919.

KOSIARKA dyskowa Lely, 2,40 m, 15.000 zł. Dobrzyniewo, 0518-817-398.

KOSIARKA dyskowa Mortel, szer. 3,30 m, 9.500 zł. (0-87)516-46-14.

KOSIARKA dyskowa Mortl szer.3,10m , Augustów, 9.000 zł. 0500-505-225.

KOSIARKA dyskowa Niemeyer-Kuhn, 2.6-2.8 m, sprawna, dowóz, Kętrzyn, 5.700 zł. 0600-941-764.

KOSIARKA dyskowa, Fella, 2,7 m, Zambrów, 7.500 zł. 0515-504-155.

KOSIARKA dyskowa, JD, pow. bielski, 6.000 zł. 0506-989-145.

KOSIARKA dyskowa, Krone, 3.20 szer., ok. Ełku, 6.500 zł. 0500-728-448.

KOSIARKA dyskowa, Neumaier, rozbijak, 2.60 m, stan bdb, ok. Łap, 7.200 zł. 0887-145-730.

KOSIARKA dyzkowa Krone 243 (2000) rotor, Nur, 6.000 zł. 0514-596-738.

KOSIARKA elektryczna, Sam, do trawy, wydajna, 220 V, 300 W, 2.800 obrotów/min., Kętrzyn, 130 zł. 0692-490-278.

KOSIARKA Krewland Wikon, rozbijak, 2,4 m, ok.Czyżewa, 8.000 zł. (0-86)478-16-53.

KOSIARKA listwowa OSA, 550 zł. (087)568-35-14.

KOSIARKA listwowa Osa, Dąbrowa Białostocka, 400 zł. 0604-396-048.

KOSIARKA listwowa, traktorek do trawy, trzciny, stan bdb, Sokółka, 1.800 zł. 0507-275-225.

KOSIARKA Osa, 500 zł, Pisz. (0-87)423-48-55.

KOSIARKA polska, 1.700 zł, k.Łomży. 0507-150-635.

KOSIARKA polska, k.Łomży, 1.500 zł. 0691-562-896.

KOSIARKA ręczna do trawy, niemiecka, stan db, Białystok, 80 zł. 0506-766-956.

KOSIARKA rotacyjana, polska, nowa, ok.Trzciannego, 2.500 zł. 0510-837-384.

KOSIARKA rotacyjna (1995) stan bdb, 1.300 zł, k.Śniadowa. (0-86)217-61-15.

KOSIARKA rotacyjna (2003) stan db, 2.100 zł, gm. Piątnica, 0500-108-714.

KOSIARKA rotacyjna Claas, rozbijak, 2,10 m, 5.500 zł, ok. Suwałk, 0509-857-134.

KOSIARKA rotacyjna czeska, 1.200 zł, gm.Dobrzyniewo. 0790-811-967.

KOSIARKA rotacyjna czeska, stan bdb, ok.Jedwabnego, 2.000 zł. 0516-755-627.

KOSIARKA rotacyjna do trawy DF, stan bdb, 1.85 m, Sokółka, 3.200 zł. 0507-275-225.

KOSIARKA rotacyjna dyskowa, Hajnówka, 2.000 zł. (0-85)685-22-45, 0694-933-680.

KOSIARKA rotacyjna Green Land Vicon, 2,20 m, oryginalna, mało używana, 5.500 zł, ok. ZAmbrowa. 0692-028-339.

KOSIARKA rotacyjna Neumaier, 230 cm, stan bdb, ok.Wys.Maz., 3.800 zł. 0510-371-686.

KOSIARKA rotacyjna polska, 2.500 zł, ok. Suwałk. 0662-267-224.

KOSIARKA rotacyjna polska, do remontu, ok.Zambrowa, 650 zł. (0-86)270-30-97.po 20.

KOSIARKA rotacyjna polska, stan db, ok.Zambrowa, 1.450 zł. 0660-409-963.

KOSIARKA rotacyjna PZ Niemejer 2.12 -230 cm. 3.600-4.000 zł. 0510-371-686.

KOSIARKA rotacyjna PZ, szer. 210 cm, w oryginale, ok.Wys.Maz., 4.000 zł. 0517-642-083.

KOSIARKA rotacyjna Samasz, 1,65 m, (1996), 2.100 zł, gm.Kolno. 0691-369-552.

KOSIARKA rotacyjna Słupsk, stan bdb, ok.Łomży, 2.000 zł. 0516-852-187.

KOSIARKA rotacyjna(2003), 2.2 szer., regulacja wysokości ścięcia, spulchniacz przekosu, wałek, hydraulicznie składana, 4.500 zł. 0504-017-488.

KOSIARKA rotacyjna, 1.600 zł, k.Sejn. 0885-129-840.

KOSIARKA rotacyjna, 1.65m, szt. bdb. ok. Augustowa, 3.700 zł. 0607-970-700.

KOSIARKA rotacyjna, 1.90 m szer. koszenia, holenderska, PZ, 3.200 zł. 0604-449-646.

KOSIARKA rotacyjna, 185 cm, siłownik, rozbijak pokosów, 4-letnia, 5.000 zł. (0-85)716-95-02, 0602-752-573.

KOSIARKA rotacyjna, 2 szt, czeska, polska, gm.Janów, 1.700 zł/szt. (0-85)721-64-47.po 20.

KOSIARKA rotacyjna, bębnowa, 2,7 m, Stoll, hydraulicznie składana, stan bdb, 7.000 zł.l (0-86)476-88-53.

KOSIARKA rotacyjna, bębnowa, hydr. składana, 2,10 m, 2.900 zł. (0-85)716-16-65.

KOSIARKA rotacyjna, czeska, 1.000 zł. (0-86)279-03-08.

KOSIARKA rotacyjna, czeska, 2.000 zł, gm.Nur. (0-86)277-40-52.

KOSIARKA rotacyjna, czeska, Kołaki Kościelne, 1.500 zł. 0508-580-494.

KOSIARKA rotacyjna, do remontu, 600 zł, gm.Czyże. (0-85)730-37-22.

KOSIARKA rotacyjna, Krone, Narewka, 2.200 zł. 0509-138-595.

KOSIARKA rotacyjna, Mesco kr165, 1.200 zł, ok.Klukowa. (0-86)277-47-36.

KOSIARKA rotacyjna, Mesco Z133, st.bdb, 2.500 zł, k.Moniek. (0-85)716-54-57.

KOSIARKA rotacyjna, ok. Gołdapi, 1.500 zł. (0-87)615-00-77.

KOSIARKA rotacyjna, polska (2008), 3.000zł., gm. Mońki, (0-85)716-52-87.

KOSIARKA rotacyjna, polska, 1,45 m (1994) ok.Choroszczy, 1.000 zł. (0-85)719-27-78, 0661-851-416.

KOSIARKA rotacyjna, polska, 1.500 zł. Knyszyn. 0694-295-652.

KOSIARKA rotacyjna, polska, 3.000 zł. (0-86)279-03-08.

KOSIARKA rotacyjna, polska, gm.tykocin, 2.000 zł. (0-85)718-70-03.

KOSIARKA rotacyjna, polska, osłony, wałek, 1.400 zł, ok.Wys.Maz. 0506-262-013.

KOSIARKA rotacyjna, Samasz, szer. 2.10m, nowa (2008) Zambrów, 10.000 zł. 0607-060-995.

KOSIARKA rotacyjna, Słupsk Meduza, mało używana, I-wł., Knyszyn, 3.000 zł. (0-85)716-72-18.

KOSIARKA rotacyjna, Słupsk, gm.Zawady, 2.100 zł. 0668-173-058.

KOSIARKA rotacyjna, Słupsk, orginał, st. bdb. Jeżewo, 1.900 zł. 0606-291-335.

KOSIARKA rotacyjna, Słupsk, stan bdb, gm.Mońki, 1.900 zł. (0-85)716-21-51.

KOSIARKA rotacyjna, st. bdb. Mońki, 1.700 zł. (0-85)716-53-81.

KOSIARKA rotacyjna, stan bdb, Piotrkowo, 3.000 zł. (0-85)650-19-71.

KOSIARKA Samasz 2,10 m, (2006), hydrauliczny, 7.000 zł, gm.Radziłów. (0-86)273-69-01.

KOSIARKA samobierzna, E 301, 6.000 zł, Wydminy. 0502-375-067.

KOSIARKA samojezdna traktorek, 800 zł, Zambrów. 0692-653-157.

KRAMIK

SCHŁADZALNIKI
DO MLEKA
SKUP, SPRZEDAŻ,
ZAMIANA
MARGO-OSTROŁĘKA
UL. Składowa 1
Tel. 029 769-09-89

KOSIARKA spalinowa do trawy, silnik, 6,5 KW, z koszem, Kleosin, 1.300 zł. 0518-477-768.

KOSIARKA spalinową, 700 zł. 0606-947-840.

KOSIARKA traktorek Craftsman, 19.5KM, hydrostatic, 106 cm, sprowadzona z USA, 4.000 zł. 0508-116-214.

KOSIARKA traktorek, stan db, Mońki, 2.300 zł. (0-85)716-30-34.

KOSIARKA traktorek, Viking MC640, 15,5HP, po 3 sezonach, stan bdb, Mońki, 4.500 zł. 0606-744-669.

KOSIARKA, rotacyjna, czeska, bęben, talerz dolny, paski klinowe, uzywane, 250 zł. 0604-811-288.

KOSIARKA, Samasz, szer. 2.1m, st. db. Czyżew,6.500 zł. 0665-064-138.

KOSIARKA, Słupsk, oryginał, Goniądz, 1.700 zł. 0669-030-701.

KOSIARKO-ROZDRABNIACZ, 3 m, Piaseczno, 4.500 zł. 0692-630-295.

KOSIARKO-ŻNIWIARKA, do ogrodu, lata 60, sprawna, 400 zł. (0-85)651-82-18, po 15.

KOSTKUJĄCA Class Markant 50, stan db, Gizycko, 5.700 zł. 0506-644-602.

KRATY, oborowe, 20 szt, Stawiski, 200 zł/szt. 0885-790-772.

KROJE do pługu Kverneland, 100 zł/szt, Mońki. (0-85)716-20-31.

KROKODYL do kiszonki, 2.500 zł, Kalinówka Kościelna. 0696-538-064.

KROKODYL do obornika, 3.000 zł. (0-86)476-43-39.

KROKODYL do tura, nowy, szer 1,5 m, gm.Krasnopol, 2.200 zł. 0697-896-050.

KROKODYL, nowy, 1,5 m, gm.Lipsk, 2.900 zł. 0516-096-406.

KROKODYL, nowy, B-stok, 2.500 zł. 0609-534-350.

KROKODYL, siłowniki 2 szt, 1,5 m, mało używany, Knyszyn, 2.300 zł. (0-85)716-74-09.

KULTYWATOR 11, gm.Nowe Piekuty, 300 zł. 0608-489-961.

KULTYWATOR 13-zębowy, gumowe koła, gm. Sidra, 700 zł. 0509-863-360.

KULTYWATOR 18, Grudziądz, stan db, Perlejewo, 750 zł. 0698-781-247.

KULTYWATOR 18-zębowy, orginał, gm.Szepietowo, 1.000 zł. (0-86)476-06-29.

KULTYWATOR 4m, Suwałki 1.100 zł. (0-87)565-62-16.

KULTYWATOR Gruber Lemken, 2.5m, Jeżewo, 5.000 zł. 0502-514-108.

KULTYWATOR Gruber, 3 m, 12.000 zł, gm.Miastkowo. 0507-600-880.

KULTYWATOR podorywkowy Gruber, 3 m, wał strunowy, 4.000 zł, k.Suwałk. 0604-514-017.

KULTYWATOR podorywkowy, 3 m, ok.Zambrowa, 3.200 zł. (0-86)476-83-25.

KULTYWATOR podorywkowy, ok.Ostrowi Mazowieckiej, 3.500 zł. (0-29)644-36-16, 0692-060-468.

KULTYWATOR pościerniskowy, 11 zębów, +wałek, 3.500 zł. (0-87)568-61-52.

KULTYWATOR ścierniskowy, Gruber, 3 m, 11 zębów, zabezpieczenia śrubowe, ok.Zambrowa, 3.000 zł. (0-86)271-19-93.

KULTYWATOR ścierniskowy, Konskilde, 3.20 m, wałek, ok.Kolna, 4.400 zł. 0505-860-746.

KULTYWATOR z wałem, 3 m szer. robocza, 4 rzędy zębów wąskich, 2.700 zł. 0509-491-253.

KULTYWATOR, (1988) Bielsk Podlaski, 600 zł. (0-85)730-09-22, 0502-645-820.

KULTYWATOR, 13-zębowy, fabryczny, 600 zł, gm.Nowy Dwór. 0603-350-201.

KULTYWATOR, 13-zębowy, ok.Wys.Maz., 500 zł. 0509-747-300.

KULTYWATOR, 14-zębowy, wał, dł. 2.4m, mało używany, Korycin, 1.000 zł. (0-85)721-80-51.

KULTYWATOR, 14-zębów sprężynowych, stan bdb, Bielsk Podaleki, 1.200 zł. 0502-228-831.

KULTYWATOR, 15-zębowy, brony, do małego remontu, gm.Czyżew, 800 zł. 0788-481-780.

KULTYWATOR, 2,8 m, wałek, 1.100 zł. (0-86)270-34-24.

KULTYWATOR, 24-zębowy, 3 m, 1.300 zł, ok.Rajgrodu. 0668-997-685.

KULTYWATOR, 3 m, podwójny wał, Biała Piska, 3.000 zł. 0509-491-253.

KULTYWATOR, gm.Wyszki, 650 zł. 0505-704-815.

KULTYWATOR, szer. 2.60 m, 2 wałki, 3 pola, 50 zębów, Pisz, 2.500 zł. 0504-223-632.

KULTYWTOR pościerniskowy, szer 3 m, 3.000 zł. (0-86)216-71-95.

KVERNELAND 4 +1, 5.000 zł, Sokółka, 0660-594-111.

LAMBORGHINI, 160KM (1993), 6.900MTG, 39.900 zł. 0500-061-650.

LEJEK do nawozów, 1000 l, stn bdb, ok.Suwałk, 3.000 zł. 0503-045-552.

LEJEK do nawozów, gm.Szepietowo, 400 zł. (0-86)476-08-91.

LEJEK do nawozów, niemiecki, Ełk, 500 zł. 0518-505-212.

LEJEK nawozów, nowy, ok.Augustowa, 850 zł. 0517-341-607.

LIKWIDUJĘ gospodarstwo, tanio sprzedam kombajny zbożowe Z056, (1989 i 1986) od 35.000 zł. (085)681-51-12 wieczorem.

ŁADOWACZ bel, Rozmaryn, gm.Kołaki Kościelne, 1.600 zł. 0503-394-673.

ŁADOWACZ czołowy 3-sekcyjny, 10.000 zł, Zambrów. 0608-394-702.

ŁADOWACZ czołowy Taylor, 20.000 zł. Dobrzyniewo Duże. 0518-817-398.

ŁADOWACZ czołowy, tur, osprzęt, 8.500 zł, Juchnowiec. 0604-436-504.

ŁADOWACZ do bel Solo, oryginalny z Sipmy, 2.000 zł. (0-85)716-93-86, 0506-284-165.

ŁADOWACZ HDS, na przyczepę, samochód, Augustów, 4.600 zł. 0604-213-643.

ŁADOWACZ masztowy do bel, +chwytak, 2.500 zł, gm.Dobrzyniewo. 0790-811-967.

ŁADOWACZ na tył ciągnika, szufla, widły, 1.600 zł, Suchowola. 0697-490-474.

ŁADOWACZ Skrzat, gm.Boćki, 8.000 zł. (0-85)731-38-76.

ŁADOWACZ Trol (1997) zielony, stan bdb, ok.Czyewa, 8.400 zł. 0666-528-681.

ŁADOWACZ Troll, stan idealny, mało uywany, ok. Szepietowa, 7.200 zł. 0667-197-057.

ŁADOWACZ, Troll, (1988) stan db, gm.Kulesze Kościelne, 8.000 zł. 0517-049-635.

ŁADOWARKA czołowa czeska, UN 053, obrotowy wysięgnik, stan bdb, Mońki, 22.000 zł. 0604-452-534.

ŁADOWARKA Hanomeg typ C33, 25.000 zł. 0506-110-857.

ŁADOWARKA teleskopowa MF 8925, (2002) 3000 MG, 82.000 zł. 0604-985-518.

ŁADOWARKA teleskopowa, Claas Ranger 940GX (1997) +łyżka, krokodyl, widły do palet, Poświętne, 60.000 zł. 0501-456-753.

ŁADOWARKA teleskopowa, Claas Renger 920 (1996) st. bdb. 4.900mth, 4x4, 3-stretna, Ciechanowiec, 65.000 zł. 0697-590-223.

ŁADOWARKA teleskopowa, JTD 520, uszkodzona, Zawady, 16.000 zł. 0602-605-381.

ŁADOWARKA UN 53, (1987) 20.000 zł. 0604-985-518.

ŁADOWARKA Wademan, 23.000 zł, Grajewo. 0602-505-623.

ŁADOWARKA Zaterenmajer typ 501, (1989) 26.000 zł. 0506-110-857.

ŁADOWARKA, Kramer 312LS, (1995) Suwałki, 35.000 zł. 0515-291-961.

ŁADOWARKA, Zetter-Majer, łamana, st. bdb, gm. Stawiski, 22.500 zł. 0501-421-006.

ŁADOWRKA, teleskopowa, Marlboro, (1990) stan db, gm.Sokoły, 32.000 zł. 0504-121-656.

ŁAPY do bel, do tura, nowe, gm.Krasnopol, 2.000 zł. 0697-896-050.

ŁAPY do wózka widłowego, 400 zł, gm. Goniądz. 0692-007-892.

ŁUPARKA, maszyna do rąbania drzwa, 8 t, nacisku, Łapy, 1.800 zł. 0661-117-771.

ŁYŻKA czerpakowa do trola, kpl., z siłownikiem, 1.000 zł, gm.Zambrów. (0-86)271-89-87.

ŁYŻKA ze skrzydłami, do rowów ze skarpami, pasuje do Waryński K406, ok.Radziłowa, 800 zł. (0-86)273-63-35.

MASKA do ciągnika C360-3P, stan db, 230zł., k. Kolna, 0516-916-755.

MASSEY Ferguson 3085 +tur 3-sekcyjny 91995), stan bdb, ok. Kalinowa, 55.000 zł. 0504-227-070.

MASZT do bel, 1.200 zł, k.Grajewa. (0-86)261-90-78.

MASZT przystosowany do ciągnika, pow. grajewski, 2.900 zł. (0-86)272-82-57.

MASZTA na tył ciągnika, do bel, 3-sekcyjny, ok.Moniek, 2.500 zł. 0609-215-150.

MATERIAŁ na przyczepkę 2-osiowa, resory, koła, piasty, 600 zł. Rajgród, 0887-517-046.

MATY dla bydła i trzody, nowe, 20 szt, Sokółka, 100 zł/szt. (0-85)711-88-02. 0508-743-797.

MATY pod bydło, 25 szt, 120 zł/szt, Czyżew. (0-86)477-10-27.

MF 255 (1985) kabina, przyciemniane szyby, stan bdb, 25.500 zł. (0-85)731-32-99.

MF 255 (1987) 20.500 zł. (0-85)721-17-69.

MF 2720 150KM, 5.000MTG, stan db, sprawny, ok. Ełku, 32.900 zł. 0600-214-285.

MF 3080, (1989), 100 kM, tur, 41.000 zł. 0695-555-570, (0-85)744-95-82.

MF 590 +tur 75 KM (1977) bez przedniego napędu, 18.00 zł, ok. Grajewa. 0783-647-831.

MF 590, 95 KM (1986) stan bdb, przedni napęd, 35.000 zł, Giżycko, 0509-088-104.

MF 95KM, sprężarka, komfortowa kabina, kpl zaczepu, opony 80%, orginał, stan bdb, pow.Sokółka, 35.000 zł. 0500-306-347.

MF, 100KM. Siemiatycze, 30.000 zł zamiana na mniejszy. (0-85)657-10-60.

MF, 90KM, ok. Augustowa, 26.000 zł. 0503-042-555.

MF1004, 65 kW, tur, 45.000 zł, Grajewo. 0602-505-623.

MF152, 43 KM, tur, st.db, 18.500 zł, ok.Zambrowa. (0-86)270-59-63.

MF177 (1975) 17.000 zł. (0-86)270-51-70.

MF255, komfortowa kabina, stan bdb, 26.500 zł. (0-86)476-84-33.

MF2640 (1982) 120KM, niemalowany, oryginalny, Sejny, 37.500 zł. 0605-069-967.

MF285 (1985) 80 KM, 4x4, 25.000 zł, Zambrów. 0608-394-702.

MF3060, tur (1995) Zambrów, 54.500 zł. 0604-920-077.

MF-3075 (1995) kpl obciążników, 44.000 zł, gm.Ostrołęka. 0889-722-943.

MF3655, 155 KM, 6.500 mtg (1991) 50.500 zł, gm.Prostki. 0693-058-820.

MF690 (1986) stan bdb, 43.000 zł, gm.Czyżew. 0501-007-778, (0-86)275-61-82.

MF690, 80 KM, napęd (1983) k.Stawisk, 34.000 zł. (0-86)278-59-41.

MIESZADŁO do gnojowicy, 3.500 zł, Grajewo. (0-86)272-41-65.

MIESZADŁO do gnojowicy, 4 m, silnik 5.5KW, Bargłów, 2.800 zł. (0-87)642-56-45.

MIESZADŁO do gnojowicy, 4,5 m, do ciągnika, st.bdb, 2.200 zł, ok.Grajewa. 0504-210-555.

MIESZALNIK pasz, 2 t, waga elek, stan bdb, Wydminy, 7.800 zł. 0604-267-009.

MIESZALNIK, 1.5t, Jeżewo, 1.500 zł. 0502-514-108.

MIESZANKA zbożowa, 2 t, gm.Nowe Piekuty, 70 zł/q. (0-86)476-15-38.

MIODARKA, 300 zł. (0-86)271-74-43.

MŁOCARNIA Damfa, stan db, 1.100 zł. (0-85)716-49-13 po 18.00.

MŁOCARNIA Warmianka MSC7B, stan bdb, 1.000 zł. (0-85)675-56-67.

MŁOCARNIA Warminianka, z prasa, st.bdb, 1.500 zł, gm.Nur. (0-86)277-40-52.

MŁOCARNIA, gm.Bargłówk Kościelny, 700 zł. 0885-067-605.

MŁYN bijakowy, 7,5 kW, B-stok, 1.100 zł. 0722-101-050.

MŁYNEK Bąk, 380 zł, Rajgród. 0887-517-046.

MŁYNEK Bąk, silnik 7,5 KW, kabel 50 m, 2.000 zł. (0-85)738-45-10.

MŁYNEK bijakowy, 11 kW, +mieszalnik, ok. Brańska, 4.500 zł. (0-85)737-72-95.

MŁYNEK bijakowy, 7.5KW, stan db, ok. Olecka, 800 zł. 0517-553-586.

MŁYNEK bijakowy, gm.Raczki, 600 zł. (0-87)568-54-10.

MŁYNEK bijakowy, silnik 5,5 KW, Suwałki, 1.000 zł. 0514-815-082.

MŁYNEK bijakowy, silnik 7,5 KW, 1.000 zł. (0-86)272-42-83, 0606-472-315.

MŁYNEK bijakowy, silnik 7.5 KW, Dąbrowa Białostocka, 1.200 zł. 0604-396-048.

MŁYNEK do mielenia zboża, silnik 7,5kw, st.bdb, Suwałki, 2.800 zł. 0517-974-884.

MŁYNEK kamieniowy, 300 zł. Krasne, (0-87)642-38-54.

MŁYNEK na kamienie, 200 zł. (0-86)475-21-31.

MŁYNEK na kamienie, Mońki, 100 zł. 0508-327-925.

MŁYNEK niemiecki, ssąco-tłoczący, do zboża, 7,5 kw, 2.200 zł, Zambrów. 0514-726-998.

MŁYNEK, bijakowy do zboża, 7,5 KW, 1.600 zł. (0-87)565-17-79.

MOST, heder, do kombajnu International, gm.Grabowo, 1.500 zł. (0-86)279-03-08.

MTZ (1998) gm.Śniadowo, 32.000 zł. (0-86)473-83-98.

MTZ 1004 (1992) ok.Suwałk, 33.000 zł. 0607-546-743.

MTZ 4x4, szt. 2, przyczepa do bel, koparka Żad Ford 550, od 6.000 zł. 0607-351-355.

MTZ 82 (1990) tur, 2150 mth, I-wł., stan bdb, ok.Wys.Maz., 33.000 zł. 0608-742-235.

MTZ 82 (1992) 25.000 zł, Kleszczele, 0500-670-938, (0-85)657-95-21.

MTZ 82 Białoruś (1987) przedni napęd, nowe opony, akumulatory, stan bdb, pow.Siemiatycze, 18.000 zł. 0661-053-767.

MTZ 82: maska, wspomaganie, Siemiatycze, 500 zł/szt. 0606-493-663.

MTZ dolny zaczep, 1.000 zł. 0604-335-333.

MTZ Pronar (2004) 1000 mth, ok.Moniek, 65.000 zł. 0500-048-889.

MTZ-82 (1993) stan bdb, 20.000 zł, k/Białej Piskiej. 0605-234-734.

MTZ82 (1995) przedni napęd, 1200 mth, 32.000 zł, ok.Siemiatycz. 0518-472-247.

MTZ-82, 1991, Orbitrol, 24.000 zł. 0608-094-170.

NACZEPA do bel, zboża, 1-osiowa, łapy, 4.300 zł. (0-85)715-26-69, 0504-097-303.

NAPĘD do ursusa, przedni, kpl, Zambrów, 11.500 zł. 0609-459-141.

NEW Holand typ: TM 190, (2004) pełna opcja, 16.800 zł. 0506-110-857.

OBCIĄŻNIKI przednie, leżące do Zetora Ursusa, 75 zł/szt, Mońki, 0516-134-109.

OBSYPNIK 5-rzędowy, fabryczny, stan db, ok.Wys.Maz., 600 zł. (0-86)275-29-45.

OBSYPNIK do ziemniaków, 3-rzędowy, stan bdb, 300 zł, Dąbrowa B-cka. 0663-910-010.

OBSYPNIK do ziemniaków, 5-rzędowy, talerzowy, Grus, k/Zambrowa, 8.000 zł. 0604-576-635.

OBUDOWA tylnego mostu do C-360, 2.000 zł. (0-85)873-46-25.

OGIER, dobra linia, główna księga, 15-miesięczny, Ciechanowiec, 4.500 zł. 0696-097-722.po 20.

OPIELACZ ręczny, międzyrzędowy, 2 noże, szerokoś regulowana, do buraków, truskawek innych, Kętrzyn, 80 zł. 0692-490-278.

OPIEŁACZ wielorak, (1991), 1.000 zł, ok.Kobylina. (0-86)476-40-16.

OPIEŁACZ, 6-rzędowy, Czyżew, 2.000 zł. 0665-381-501.

OPONA 13,6x20, 600 zł, Kobylin Borzymy, 0604-335-333.

OPONA ciągnikowa. 11/2/28, Sejny, 200 zł. (87)516-28-59.

OPONA, C-360, MF-255, nowa, Łomża, 500 zł. 0698-172-063.

OPONY 14.9x28, 2 szt. Sejny, 300 zł. 0603-643-467.

OPONY 480x70x28, 600 zł/szt, Sokółka. 0507-275-225.

OPONY do busa Michellin, 4 szt, nowe, 185R, 14C LRD, k/Tykocina, 650 zł. (0-85)718-15-31.

OPONY do C-330, 50 proc. bieżnika, ok. Moniek, 400 zł, 0504-399-729.

OPONY do ciągnika JD, 16.9-26, 2 szt, gm.Nowogród, 1.500 zł/kpl. (0-86)212-61-06.

OPONY używane 36.6 do ursusa 4512, okolice Suchowoli, 150 zł/szt. (0-85)712-90-24.

OPONY, 520/70/38, Szczuczyn, 1.200 zł. 0694-875-944.

OPONY, 750/20, 2 szt. st. db. Radziłów, 100 zł./szt. 0697-646-727.

OPONY, 850/20, 900/20, 6 szt, B-stok, 60-100 zł/szt. (0-85)676-33-29.

OPRYSKIWACZ 1.900 zł. kultywator duży 1.700. zł. (0-29)769-04-17.

OPRYSKIWACZ 400 l, 1.300 zł, k/Grajewa. 0693-058-868.

OPRYSKIWACZ hektarowy, zapasowe lance, gm.Zawady, 650 zł. 0885-010-036.

OPRYSKIWACZ Pilmet ciągany 1.600l, 18m belka (2003) stan bdb, 23.000 zł, ok. Wys. Maz. 0509-555-340.

OPRYSKIWACZ Pilmet, ok.Dąbrowy Białostockiej, 850 zł. 518-971-204.

OPRYSKIWACZ polowy, Termit 403, stan db, Zambrów, 700 zł. 0515-187-309.

OPRYSKIWACZ zawieszany 300 l, stan bdb, gm. Andrzejewo, 1.000 zł. (0-86)271-73-05.

OPRYSKIWACZ, 300 l, gm.Przerośl, 1.000 zł. (0-87)569-15-59.

OPRYSKIWACZ, 300 l, ok.Śniadowa, 900 zł. 0503-473-254.

OPRYSKIWACZ, 400 l, 500 zł, gm.Czyże. (0-85)730-37-22.

OPRYSKIWACZ, 400 l, ok.Łomży, 500 zł. 0505-520-891.

OPRYSKIWACZ, 400 l, st.bdb, 1.000 zł, ok.Szepietowa. (0-86)476-09-45.

OPRYSKIWACZ, 400 l, stan db, ok.Zambrowa, 1.100 zł. (0-86)271-87-69.

OPRYSKIWACZ, 400 l, szer 12 m, mało używany, gm.Brańsk, 1.200 zł. 0503-041-662.

OPRYSKIWACZ, 650 l, Amazone, 12 m, ok.Suwałk, 2.200 zł. (0-87)563-82-53.

OPRYSKIWACZ, ciągany, 1500 l, Wys.Maz. 12.000 zł. 0506-380-719.

OPRYSKIWACZ, Pilmet, 2000 l, zaczepiany, 20 m, ok.Szumowa, 7.500 zł. 0604-514-535.

OPRYSKIWACZ, RAU, 800 l, 18 m, I wł, Drohiczyn, 10.500 zł. 0500-001-064.

OPSYPNIK do ziemniaków, 3-rzędowy, 350 zł, Mońki. 0500-580-330.

ORKAN (1986) stan bdb, ok.Czyżewa, 2.400 zł. 0666-528-681.

ORKAN 2a, nowy typ, 2 szt.(1991) Wys. Maz, 2.500-3.800 zł/szt. 0666-528-681.

ORKAN do zielonek, 2.500 zł k.Klukowa. (0-86)277-46-12.

ORKAN do zielonek, 3.500 zł, Stawiski, 0512-515-759.

ORKAN do zielonek, Stawiski, 3.500 zł. 0512-515-759.

ORKAN II do cięcia zielonek, słomy, 3.000 zł do uzg.

ORKAN II, 2.000 zł. (0-86)476-19-85.

ORKAN II, ok.Szepietowa, 3.200 zł. (0-86)476-08-74.

ORKAN II, ok.Szudziałowa, 3.300 zł. 0691-591-684.

ORKAN II, stan bdb, I wł, garażowany, gm.Szepietowo, 2.500 zł. (0-86)476-06-29.

ORKAN, podbierak, sterowanie z kabiny, stan bdb, gm.Orla, 3.500 zł. 0506-989-145.

OŚ do przyczepy, kompletna z kołami, 1.000 zł, Sokółka. 0507-275-225.

OŚ główna, do młocarni, kombajnu 1540, gm.Goniądz, 1.200 zł. (0-85)716-88-75, po 20.

OŚ na kołach 11" do przyczepy, 1.000 zł. (0-86)476-40-37.

OŚ na kołach, 20", 800 zł, Małkinia. (0-29)745-54-01, 0502-730-060.

OŚ, 2 szt, do wozu konnego, 8,25x20, 650x20, 300 zł. B-stok. (0-85)675-56-67.

OWIJARKA bel, Sipma (2000) I wł., mało używana, Boguty, 6.400 zł. 0790-281-318.

OWIJARKA bel, sokólska, stan bdb, ok.Czyżewa, 6.500 zł. (0-86)271-73-45.

OWIJARKA do bel (2000) ok.Augustowa, 6.200 zł. (0-87)644-21-63.

OWIJARKA do bel Sipma (2003) samozaładowcza, pow.Sejny, 14.500 zł. 0691-405-742.

OWIJARKA do bel Sipma, 6.500 zł, ok.Wys.Maz. 0665-280-721.

OWIJARKA do bel, 50x70, nowa, gwarancja, ok. Wys.Maz., 8.000 zł. (0-86)275-30-94.

OWIJARKA do bel, Czarna Białostocka, 7.200 zł. 0607-049-499.

OWIJARKA do bel; nowa, gm. Wys.Maz., 8.000 zł. 0604-939-942.

OWIJARKA do bel, nowa, gwarancja, 7.500 zł, Zambrów, 0609-500-869.

OWIJARKA do bel, Sipma, (2000), 6.500 zł, Pogorzałki. (0-85)719-98-17.

OWIJARKA do bel, Sipma, (2004), 7.000 zł, gm.Sztabin. (0-87)641-32-19.

OWIJARKA samozaładowacza, Sipma (1997) stawiacz bel, st. bdb. Mońki, 17.000 zł. 0662-247-148.

OWIJARKA samozaładowcza, zawieszana, st.bdb, 15.500 zł, gm.Jaświły. 0607-678-983.

OWIJARKA Sipma, st.db, 6.700 zł, ok.Łomży. 0698-172-063.

OWIJARKA Sipma, stan bdb, Piątnica, 7.000 zł.do uzg. 0515-859-554.

OWIJARKA Sipma, Szepietowo, 5.000 zł. (0-86)476-09-17.

OWIJARKA Spima, +urządzenie do stawiania bel, ok.Siemiatycz, 7.800 zł. 0668-953-706.

OWIJARKA, własny napęd, Zambrów, 9.000 zł. 0609-500-869.

OWIJARKLA samozaładowcza, Grajewo, 19.500 zł. 0501-417-564.

PARNIK elektryczny, duży, 300 zł. (0-85)718-14-54.

PASKI do Wistuli, 300 zł. (087)563-60-03.

PASZOWÓZ samozaładowczy (1997) do kiszonek z pryzm, ok.Grajewa, 7.500 zł. 0506-427-348.

PASZOWÓZ, 1-osiowy, Super Mix, Ład.10 m, wys.2,5 m, ok.Suwałk, 11.000 zł. (0-87)563-82-53.

PASZOWÓZ, stan bdb, 10 mszesc, gm.Zbójna 15.500 zł. 0602-507-434.

PASZOWÓZ, wał tnący poziomy, samozaładowczy, hydraulika, 12.200 zł, ok. Stawisk, 0510-982-087.

PERZYCZEPA 4,5 t, wywrotka, gm.Sokoły, 12.000 zł. 0698-814-289.

PIEŁACZ buraczany, 1.200 zł, Boguty. (0-86)277-51-39.

PIEŁACZ buraczany, ok.Wys.Maz., 1.100 zł. (0-86)274-51-90.

PLATFORMA do bel, 7 m, na resorach, koła 20, pow.Mońki, 3.200 zł. 0885-884-105.

PLATFORMA do ciągnika, gm.Knyszyn, 450 zł. 0502-265-583.

PLATFORMA, do kostek, bel, Punsk, 2.500 zł. (0-87)516-14-49.

PLATFROMA 1-osiowa, na 15 bel, 2.800 zł, gm.Bargłów. 0885-067-605.

PŁUG 2-skibowy Grudziądz, poszerzony, odkładnice Atlas, 700 zł. (087)564-70-20.

PŁUG 2-skibowy, 600 zł. (0-85)738-97-03, 0508-614-024.

PŁUG 2-skibowy, ok.Sejn, 250 zł. (0-87)516-53-83.

PŁUG 2-skibowy, stan bdb, 500 zł, Dąbrowa B-cka. 0663-910-010.

PŁUG 2-skibowy, stan bdb, gm.Szepietowo, 500 zł. (0-86)476-08-64.

PŁUG 3-skibowy Kverneland, hydrauliczna szerokość orki, 12-21", stan bdb, ścinacze, ok. Moniek. 10.900 zł. (0-85)716-04-19.

PŁUG 3-skibowy obracany, stan db, Raczki, 3.500 zł. (0-87)568-56-61 po 20.

PŁUG 3-skibowy obrotowy Overum, Suwałki, 3.000 zł. 0662-593-789.

PŁUG 3-skibowy Overum, zabezpieczenia gumowe, 1.700 zł, ok. Suwałk. 0506-919-401.

PŁUG 3-skibowy, gm.Bargłów, 600 zł. 0509-634-386.

PŁUG 3-skibowy, Kverneland, ok. Przytuł, 3.600 zł. (0-86)278-59-39.

PŁUG 3-skibowy, obracany hydraulicznie, Frost (2000) stan bdb, Hajnówka, 7.300 zł. 0697-524-180.

PŁUG 3-skibowy, obracany, do dużego ciągnika, gm.Wys.Maz., 10.000 zł. 0511-148-536.

PŁUG 3-skibowy, obracany, Krone, zabezp. śrubowe, 3.500 zł, pow.Augustów. 0509-949-445 po 17.

PŁUG 3-skibowy, obracany, Lenken, ok.Krasnopola, 3.700 zł. 0604-514-017.

PŁUG 3-skibowy, polski, 1.500 zł, k.Zambrowa. 0604-576-635.

PŁUG 3-skibowy, stan bdb, 1.000 zł, Dąbrowa B-cka, 0698-981-348.

PŁUG 4-skibowy Kverneland, resorowy, kwadratowa rama, ścinacze, przedpłużki, Mońki, 9.200 zł. (0-85)716-20-31.

PŁUG 4-skibowy Kverneland, resory, przedpłużki, krój, stan bdb, okrągła rama, k.Łap, 5.600 zł. 0503-644-224.

PŁUG 4-skibowy Kverneland, stan bdb, 6.500 zł, Mońki. 0500-580-330.

PŁUG 4-skibowy Kverneland, stan bdb, 8.700 zł, Mońki, 0516-134-109.

PŁUG 4-skibowy, 3+1, obracany hydraulicznie, st.bdb, 7.500 zł, ok.Bielska Podlaskiego. (0-85)681-30-52.

PŁUG 4-skibowy, gm.Czyżew, 1.200 zł do uzg. (0-86)275-55-33.

PŁUG 4-skibowy, Kverneland, zagon, odwrót, 8.500 zł, Sokoły. 0602-593-342.

PŁUG 4-skibowy, obracany, zabezpieczenia śrubowe, stan bdb, Poświętne, 4.600 zł. 0721-129-940.

PŁUG 5-skibowy Kverneland, resorowy Wario, pół zawieszany, rególacja hydrauliczna, koła, orki, 12-20", Mońki, 15.800 zł. (0-85)716-20-31.

PŁUG 5-skibowy, podorywkowy, Siemiatycze, 550 zł. 0606-493-663.

PŁUG 5-skibowy, zabezpieczenia, szerokość orki hydrauliczna, stan bdb, 8.000 zł. (0-85)721-80-86.

PŁUG Atlas, 7.000 zł, k/Grajewa. 0693-166-934.

PŁUG Grudziądz, st.db, 3-skibowy, 450 zł, ok.Zambrowa. (0-86)270-59-63.

PŁUG Kverneland 4-skibowy odwracany, zabezpieczenia, stan bdb, 12.500, gm. Kalinowo. 0695-605-685.

PŁUG Kverneland 4-skibowy, zawieszany, 6.000 zł. 0695-054-500.

PŁUG Kverneland na resorze 16-calowy, 11.000 zł, 0513-650-694.

PŁUG Kverneland, 3-skibowy, nowe elemnty robocze, Sokołów Podlaski, 3.800 zł. 0602-481-241.

PŁUG Kverneland, 4-skibowy, nowe elementy robocze, Sokołów Podlaski, 5.500 zł. 0602-481-241.

PŁUG Kverneland, 4-skibowy, zabezpieczenia śrubowe, Stawiski, 8.500 zł. (0-86)278-59-42.

PŁUG Lemken 3-skibowy, obrotowy, 4.000 zł. (0-86)272-41-65.

PŁUG niem., 3+1, zabezp. śrubowe, Gołdap, 2.500 zł. 0509-122-224.

PŁUG obracany Lemken, 3-skibowy, 4.200 zł, gm.Zambrów. 0515-752-086.

PŁUG obrotowy Niemayer, 3-skibowy, zabezpieczenia śrubowe, lemiesze, piersi, przedpłużki nowe, Kętrzyn, 3.900 zł. 0600-941-764.

PŁUG obrotowy, 2-skibowy, przedpuszki, gm.Małkinia, 2.000 zł. 0501-374-313.

PŁUG obrotowy, 3-skibowy, Lemken, stan bdb, Łapy, 4.800 zł. 0698-828-535.

PŁUG obrotowy, 4-skbowy, Rabe Werk, zabezpieczenia sprężynowe, stan dobry, Kętrzyn, 11.000 zł. 0664-738-858.

PŁUG Overum, 3-skibowy, zabezp., 4.200 zł, Suchowola. 0885-302-373.

PŁUG Overum, 4-skibowy, zawieszany, stan bdb, ok.Kolna, 6.000 zł. 0505-860-746.

PŁUG podorywkowy, 4-skibowy, 1.000 zł, pow. Augustów. 0509-749-445.

PŁUG wahadłowy, 4.000 zł. (0-85)716-50-80.

PŁUG zagonowy, Kverneland, 6-skibowy, 8.000 zł, gm.Wyszki. 0508-456-022.

PŁUG zagonowy, Overum, 5-skibowy, zbezpieczenia sprężynowe, gotowy do orki, Kętrzyn, 6.300 zł. 0600-941-764.

PŁUG, 2-skibowy, (1988) Bielsk Podlaski, 600 zł. (0-85)730-09-22, 0502-645-820.

PŁUG, 2-skibowy, 400 zł, gm.Nowy Dwór. 0603-350-201.

PŁUG, 2-skibowy, 400 zł, ok.Rajgrodu. 0668-997-685.

PŁUG, 2-skibowy, brony, sprężynówka 16-zębowa, B-stok, 1.000 zł. 0516-017-325.

PŁUG, 2-skibowy, gm.Filipów, 400 zł. (0-87)569-64-99.

PŁUG, 2-skibowy, gm.Wyszki, 250 zł. 0505-704-815.

PŁUG, 2-skibowy, obracany, hydrauliczny, Augustów, 1.200 zł. (0-87)629-86-51.

PŁUG, 2-skibowy, obrotowy, ok.B-stoku, 1.000 zł do uzg. 0798-570-912.

PŁUG, 3-skibowy, Czyżew, 1.000 zł. (0-86)477-14-21.

PŁUG, 3-skibowy, obracany, Boćki, 2.500 zł. 0503-042-975.

PŁUG, 3-skibowy, obrotowy, niemiecki, st. bdb. Grajewo. 3.500 zł. (0-86)273-36-38.

PŁUG, 3-skibowy, stan db, 750 zł, Łomża. 0698-172-063.

PŁUG, 4-skibowy, 3+1, Landsberg, stan bdb, ok.Bielska Podl., 3.200 zł. (0-85)681-30-52.

PŁUG, 4-skibowy, Atlas, zabezpieczenia hydrauliczne, st. db. Suwałki, 3.600 zł. 0519-764-660.

PŁUG, 4-skibowy, Kverneland, zabezpieczenia resorowe, st. bdb. Przytuły, 11.500 zł. 0886-619-539.

PŁUG, 4-skibowy, niemiecki, stan bdb, k.Grajewa, 2.500 zł. 0506-427-348.

PŁUG, 4-skibowy, obracany, Wys.Maz. 4.000 zł. 0660-985-584.

PŁUG, 4-skibowy, obrotowy, zabezp. śrubowe, stan bdb, ok. Grajewa, 7.500 zł. 0504-210-555.

PŁUG, 5-skibowy, Juchnowiec, 2.700 zł. 0500-215-429.

PŁUG, 5-skibowy, ok.Zambrowa, 2.100 zł. (0-86)271-76-70.

PŁUG, 5-skibowy, tur Unia Grudziądź, (1999), 7.800 zł, ok.Czyżewa. (0-86)275-59-16.

PŁUG, Kuhn-Huard, 4-skibowy, obrotowy, 3+1, st. bdb. Boguty, 6.500 zł. (0-86)277-52-92.

PŁUG, Kverneland, 3-skibowe, zabezpieczenia resorowe, 11.000 zł. (0-85)719-71-05.

PŁUG, Kverneland, 3-skibowy, hydrauliczna regulacia, gm.Stawiski, 10.000 zł. 0888-217-958.

PŁUG, Kverneland, 3-skibowy, regulacja hydrauliczna, stan bdb, ok.Suwałk, 10.500 zł. 0503-045-552.

PŁUG, Kverneland, 4-skibowy, 35cm. odkładnie, zabezpieczenia śrubowe, Łomża, 5.500 zł. 0511-644-885.

PŁUG, Kverneland, 4-skibowy, resorowy, hydrauliczna regulacja, 11.000 zł, Mońki. (0-85)716-20-31.

PŁUG, podorywkowy, 5-skibowy, +zapasowe lemiesze, stan bdb, Tykocin, 1.700 zł. 0662-174-437.

PŁUG, podorywkowy, 5-skibowy, ok.Śniadowa, 600 zł. 0503-473-254.

PŁUG, Raude, 4-skibowy, Sokółka, 5.000 zł. 0606-634-532.

PŁUGI 2-3 skibowe, unia, 500 zł. 0604-335-333.

PŁUGI 3i4-skibowe, UNIA GRUDZIĄDZ, 1.000 i 1.500zł, gm.Augustów, 0518-564-292.

PODAJNIK do prasy, kostkujacej, Sipma Z224/1, Siemiatycze, 1.000 zł. (0-85)656-91-09.

PODAJNIK do zboża, ślimakowy, 3 m, 800 zł, Jasionówka. (0-85)716-05-02.

PODAJNIK do zboża, ślimakowy, Raczki, 1.200 zł. (0-87)568-56-61.

PODAJNIK pochyły, do kombajn bizon, Filipów, 450 zł. (0-87)569-64-33.

PODAJNIK ślimakowy do zboża, 1.800 zł, k.Janowa. 0515-473-788.

PODAJNIK ślimakowy do zboża, 6 m, 1.500 zł, ok. Suwałk. 0506-919-401.

PODNOŚNIK masztowy, do bel, szt. bdb. Boguty, 1.600 zł. 0698-209-309.

PODWOZIE rozrzutnika, stan db, Suwałki, 2.400 zł. (0-87)568-58-24.

POJEMNIK plastikowy, 1.000 l, 3 szt, na palecie, Białystok, 220 zł/szt. 0511-541-888.

POMPA do szamba, 300 zł, Dobrzyniewo. 0790-811-967.

POMPA próżniowa do beczkowozu, Bielsk Podalski, 1.200 zł. (0-85)730-75-21, 0666-052-782.

POMPA wtryskowa, Ursus C360, stan bdb, B-stok, 500 zł. 0505-489-128.

PORODÓWKI dla macior, 2 szt, Zambrów, 500 zł/szt. 0506-798-935.

POSKROM do korekcji racic, nowy, gm.Turośl, 3.000 zł. 0509-756-568.

PRASA belujaca, New Holland, Siemiatycze, 8.000 zł. 0602-881-149.

PRASA belujaca, welger, 120x150, Kulesze Kośc. 14.000 zł. 0696-645-946.

PRASA belująca (2002) jak nowa, 120x120, szeroki podbierak, c.smarowanie, c.zamki, ok.Miastkowa, 35.000 zł. (0-86)217-46-01, 0509-518-652.

PRASA belująca (2002) zielona, nowy typ, Wys. Maz. 29.000 zł. (0-86)275-59-16.

PRASA belująca (2004) Sipma, stan bdb, gm.Wąsosz, 30.000 zł. 0692-203-744.

PRASA belująca +owijarka, Krone-1016F, siatka, sznurek, folia, centralne smarowanie, rotor, 11-noży, Biała Piska, 72.000 zł. 0509-491-253.

PRASA belująca 120, szeroki podbierak, 2,10 m, rotor (1996) 24.000 zł, Wys. Maz. 0603-646-472.

PRASA belująca 120/120, ok.Łap, 19.000 zł. 0660-251-660.

PRASA belująca 279, zielona (2000) 26.000 zł, gm. Piekuty. 0602-351-711.

PRASA belująca Agram Kaligani, stan bdb, szeroki podbierak, noże, c.smarowanie, gm.Sidra, 31.000 zł. (0-85)721-18-02.

PRASA belująca Carraro, 16.000 zł, gm.Jedwabne. (0-86)472-16-00.

PRASA belująca Claas 44S, el. sznurek, szer, opony, st. bdb. Korycin, 18.500 zł. (0-85)721-80-86.

PRASA belująca Claas 44s, siatka +sznurek, 15.500 zł. 0606-282-188.

PRASA belująca Claas 44S, siatka, sznurek, sprawna, Wys.Maz., 17.500 zł. (0-86)476-41-13.

PRASA belująca Claas Roland 44S, siatka, sznurek, centralne smarowanie, szerokie koła, 19.000 zł, ok. Korycina. (0-85)716-01-88.

PRASA belująca Claas Roland 46 Roto Cut, stan bdb, siatka, sznurek, gm.Rutki, 36.000 zł. 0508-533-804.

PRASA belująca Claas Roland 46 Rotocut, szeroki podbierak, noże, siatka, 19.000 zł, Wys. Maz. 0602-615-031.

PRASA belująca Claas Roland 62 (1996)pow.Białystok, 17.000 zł. 0507-482-514.

PRASA belująca Claas Roland 66 (1990) stan bdb, 19.500 zł, k.Augustowa. 0668-146-828.

PRASA belująca Claas Wariant 180 (1998) rotor, noże, szeroki podbieracz, ok.Moniek, 28.000 zł. 0510-403-945.

PRASA belująca Claas, 19.000 zł, k. Łap. (0-86)476-34-18.

PRASA belująca Claas, szeroki podbieracz, rotor, stan bdb, Raczki, 27.000 zł. 0695-185-235.

PRASA belująca Class Roland 160, st.bdb, 13.000 zł lub zamiana na Weger 120, gm.Puńsk. 0503-769-049.

PRASA belująca Class Roland 44, 21.000 zł, ok.Łap. 0501-205-564.

PRASA belująca Class Roland 46, st.bdb, siatka, sznurek, 23.000 zł, Stawiskie. 0692-363-430.

PRASA belująca Deuthz Fahr (2000), owijanie siatką, rotor, noże, szer.podbierak, 33.000 zł. 0660-042-305.

PRASA belująca Deutz Fahr MP 130 (2000) siatka, sznurek, szeroki podbierak, 39.000 zł, Mońki. 0502-501-794.

PRASA belująca DF RB320, siatka snórek, rotor, noże, szeroki podbieracz, ok.Wys.Maz., 25.500 zł. 0696-659-421.

PRASA belująca DF, jak nowa, szeroki podbieracz, rotor, Raczki, 27.000 zł.0695-185-235.

PRASA belująca Galignani, siatka, sznurek, łańcuchowo-wałkowa, rotor, stan bdb, Wys.Maz., 19.500 zł. (0-86)476-40-13.

PRASA belująca Krone 155, stan bdb, łańcuchowa, Zambrów, 13.500 zł. (0-86)271-31-94.

PRASA belująca Krone 5012, hydropak (1999) 35.000 zł. (0-86)219-23-32, 0514-311-615.

PRASA belująca Krone KR130, sznurek siatka, noże, szerki podbieracz (1997) gm.Zbójne, 25.500 zł. 0602-507-434.

PRASA belująca Krone, łańcuchowa, 1-komorowa, 80-160cm, szeroki podbierak (1995), sznurek, siatka, 20.000 zł, Stawiski. 0504-314-538.

PRASA belująca Krone, szeroki podbierak, 25.500 zł, ok. Miastkowa. (0-86)217-46-01, 0509-518-652.

PRASA belująca Krone-155, 13.000 zł. k/Grajewa. 0607-846-786.

PRASA belująca Maskar 2120 (2004) stan bdb, ok.Szczuczyna, 30.500 zł. 0669-422-375.

PRASA belująca Mora, gm.Nowe Piekuty, 20.000 zł. 0606-782-870.

PRASA belująca New Holland 841, stan idealny, 10.000 zł, Korycin. (0-85)721-92-16.

PRASA belująca New Holland, 9.000 zł/do uzg lub zamiana na kostkującą, gm.Goniądz. (0-85)738-37-98.

PRASA belująca New Holland, łańcuchowa, typ 865, szeroki podbierak, koła balonowe, ok.Jedwabnego, 16.500 zł. 0506-938-215.

PRASA belująca polska (2003) pow.Sejny, 30.000 zł. 0509-093-662.

PRASA belująca Reco (1996) 17.000 zł, gm.Kobylin Borzymy. 0698-674-441.

PRASA belująca Sipma (1998) 120x150, szeroki podbierak, c.smarowanie, elektr. sznurek, gm.Suchowola, 27.500 zł. 0507-445-245.

PRASA belująca Sipma (1998) stan bdb, ok.Czyżewa, 28.500 zł. (0-86)271-73-45.

PRASA belująca Sipma 120x135, 16.000 zł, gm. Raczki. 0511-004-956.

PRASA belująca Sipma Z-297/1 (2001) stan idealny, 33.000 zł, ok. Ostrowi Maz. (0-29)761-49-38.

PRASA belująca Sipma Z569/1, polska (2001) Sokoły, 35.000 zł. (0-86)476-20-50.

PRASA belująca Sipma, (1995), siatka, sznurek, wąski podbierak, z owijarką Sipma, ok.Wys.Maz., 35.000 zł. 0784-290-592.

PRASA belująca Sipma, ok.Grajewa, 21.000 zł. 0508-266-703.

PRASA belująca Sipma, stan bdb, 22.500 zł, Wys. Maz. 0602-615-031.

PRASA belująca Sipma, Z279/1, (1998), szeroki podbierak, st.bdb, 24.500 zł, Czyżew. 0885-986-773.

PRASA belująca wałkowa, szeroki podbierak, 2 sznurki, 17.000 zł, ok. Łap. (0-85)650-22-03.

PRASA belująca Warsama (2003) stan bdb, gm.Grabowo, 32.000 zł. (0-86)279-03-77.

PRASA belująca Weger RP200, Suwałki, 22.000 zł. 0515-291-961.

PRASA belująca Welger RP 12, 120x120, karbowane walce, stan bdb, 15.800 zł, Czyżew. 0668-351-982.

PRASA belująca Welger Rp 220 Profi (2000) siatka, sznurek, walcowa, 120x120, ok.Moniek, 29.000 zł. 0510-403-945.

PRASA belująca Welger RP12, stan bdb, ok.Augustowa, 19.500 zł. 0665-526-294, (0-87)643-30-89.

PRASA belująca Welger RP12, stan bdb, ok.Siemiatycz, 18.500 zł. 0512-125-915.

PRASA belująca Welger RP12, stan bdb, ryflowane walce, odrzutnik balotów, możliwość transportu, Czyżew, 15.800 zł. 0516-544-794.

PRASA belująca Welger RP200, szeroki podbierak, rotor, noże, siatka, sznurek, 23.000 zł, Czyżew. 0668-351-982.

PRASA belująca welger, karbowane wałki, zatrzaski, automatyczne otwieranuie sznurka,+wałek, stan bdb, pow.Sokółka, 10.000 zł. 0500-306-347.

PRASA belująca Wikon rf150, (1997), rotor, szer.podbierak, st.bdb, owijarka, 35.000 zł, gm.Turośl. 0606-750-595.

PRASA belująca, KR8/16, (1998) gm.Filipów, 22.000 zł. 0600-247-641.

PRASA belująca, Claas 46, c. smarowanie, Wys. Maz, 20.000 zł. 0669-299-397.

PRASA belująca, Claas Roland 66, (1996) szeroki podbierak, Grajewo, 17.700 zł. 0504-930-328.

PRASA belująca, Class 44, sznurek, +siatka, ok. Olecka, 19.000 zł. (0-87)521-40-86.

PRASA belująca, Deutz Fahr, 120/120, wałkowa, sznurek, podbierak 140 cm, 17.500 zł, Łomża. 0504-314-538.

PRASA belująca, DF, szerokie koła, podwójne owijanie, c.smarowanie, odrzutnik bel, gm.Korycin, 17.000 zł. (0-85)721-92-74.

PRASA belująca, H Robale, 1212S, sznurek elektrczny, stan bdb, 18.500 zł. gm.Korycin. 0508-606-280.

PRASA belująca, Heston (1990) zmiennokomorowa, Wasilków, 10.000 zł. 0604-516-776.

AGROSERWIS s.c.
Rolniku! - jesteś dla nas najważniejszy !!!
16-080 Tykocin, Łopuchowo 21, tel. 085-718-13-14
16-060 Zabłudów, ul. Zamiejska1, tel. 085-717-02-30
87-880 Brześć Kujawski, Miechowice 7, tel. 054-252-16-36

☑ ciągniki rolnicze: Farmer, Landini, Ursus, Foton, Farmtrac, MTZ, Prokmar, już od 62 000 zł brutto
☑ maszyny rolnicze nowe,
☑ nasiona kukurydzy Saaten Union,
☑ Urządzenia do wytrącania komórek somatycznych z mleka.
☑ wynajem limuzyn

Tani kredyt firmowy do lat 5-ciu

CENY DO NEGOCJACJI

Kontakt: 0 501 778 700, 0 501 778 705

R117208wwbh

PRASA belująca, JD 550, (1991) szeroki podbierak, siatka, 20.000 zł. (0-85)719-71-05.

PRASA belująca, Klass, variant 180, zmienno-komorowa, stan bdb (1990) 35.000 zł. gm.Raczki. 0511-737-310, 0506-933-292.

PRASA belująca, Krone 130 f, 120/120, szeroki podbierak, 21.000 zł, Łomża. 0504-314-538.

PRASA belująca, Krone 130S, sznurek, siatka, noże, rotor, stan bdb, szerokie koła, ok.Jasionówki, 21.500 zł. 0665-726-618.

PRASA belująca, Krone 816, zmiennokomorowa, sznurek, siatka, szeroki podbierak, Łomża. 22.500 zł. 0504-314-538.

PRASA belująca, Krone KR125, sznurek, zamki, stan bdb, gm. Czarna B-stocka, 19.500 zł. 0514-927-971.

PRASA belująca, Krone KR130, Suwałki, 13.000 zł. 0515-291-961.

PRASA belująca, Krone, (1991) szeroki podbierak, zamienię na ciągnik MF 3-cylindrowy, Korycin, 15.000 zł. 0604-811-288.

PRASA belująca, Krone, siatka, sznurek, stan db, k. Wys. Maz., 17.200 zł. 0506-902-000.

PRASA belująca, łańcuchowa, gm.Nowe Piekuty, 20.000 zł. 0606-782-870.

PRASA belująca, Mascal 120, 700 bel, (2001) I wł, Boguty, 30.000 zł. 0507-331-891.

PRASA belująca, na pasy, Renault 5487, ok.Bielska Podl., 11.500 zł. 0788-945-794.

PRASA belująca, New Holland 841, (1987) stan db, ok.Suwałk, 10.000 zł. 0887-480-944.

PRASA belująca, New Holland 841, zmiennokomorowa, 7.500 zł. (0-87)562-51-41.

PRASA belująca, New Holland, (1998) noże, siatka, sznurek, gm.Mońki, 30.000 zł. (0-85)716-24-78.

PRASA belująca, polska (1999) 25.000 zł, Gródek. 0698-632-262.

PRASA belująca, polska (1999) stan db, 25.000 zł, Jedwabne. 0608-819-033.

PRASA belująca, polska (2003) 30.000 zł, okolice Suwałk. 0509-093-662.

PRASA belująca, polska, Sipma Z279 lub 569. 0608-354-272.

PRASA belująca, SIPMA 279/1, stan bdb., 27.000zł, gm.Augustów, 0518-564-292.

PRASA belująca, Sitma Farma, 276/1 (2001) stan bdb, 26.500zł., gm. Kolno, 0667-157-474.

PRASA belująca, Vicon, RP 130, (2003) rotor, Wys.Maz. 35.000 zł. 0608-172-012.

PRASA belująca, Welger RP 15, wałkowa, stan bdb, 16.000 zł. (0-87)564-71-61.

PRASA belująca, Welger RP12, 19.000 zł. (0-86)270-96-43.

PRASA belująca, Welger RP200, szeroki podbierak, rotor, noże, stan bdb, 30.000 zł. (0-86)476-34-18.

PRASA belująca, Z279/1, Sipma (1999) oryginał, Czyżew, 28.400 zł/zamiana na kostkująca, 0666-528-681.

PRASA belująca; zetor 8045, 8011; grabiarka karuzelowa- 4.000 Zł, przyczepa samozbierająca z nożami, pług 4-skibowy obrotowy Kverneland, 0604-246-881.

PRASA do sianaK442/1, sprawna tech, Wydmin, 4.200 zł. (0-87)421-20-90.

PRASA koskująca, Z224/1, I wł., stan bdb, iglice oryginalne (1993) Jaświły, 15.000 zł. (0-85)716-85-14.

PRASA kostkujaca polska Z-224, ok. Sejn, 10.000 zł. (0-87)516-31-99.

PRASA kostkujaca Sipma Z 224/1, (1996), I wł., garażowana, drabinka, zaczep, 19.000 zł, ok.Ciechanowca. (0-86)277-29-58.

PRASA kostkujaca Sipma Z-224/1 +drabinka, stan bdb (1995) 15.000 zł, ok. Kulesz. 0781-337-666.

PRASA kostkujaca Z224/1, st. bdb. Koryin, 14.000 zł. (0-85)721-93-16, 0516-333-057.

PRASA kostkujaca, (1999) drabinki, gm.Stawiski, 17.000 zł. 0503-738-043.

PRASA kostkujaca, Sipma Z224/1, st. bdb. Mońki, 15.000 zł. (0-85)716-53-81.

PRASA kostkująca (1996) B-stok, 14.500 zł. 0607-275-327.

PRASA kostkująca (1998) stan bdb, gm.Kobylin Borzymy, 19.000 zł do uzg. (0-86)274-31-71.

PRASA kostkująca 442/1, Korycin, 2.400 zł. 0500-696-447.

PRASA kostkująca Bamford, 5.500 zł, gm.Ciechanowiec. (0-86)277-26-71.

PRASA kostkująca Claas Markan 50, drabinka, stan bdb, ok.Łomży, 6.500 zł. 0516-852-187.

PRASA kostkująca Claas Markant, na części, 10-1.000 zł, k.Augustowa. 0517-341-607.

PRASA kostkująca Claas Trabant, stan bdb, 4.800 zł, gm.Grabowo. 0693-740-466.

PRASA kostkująca Claas, 5.800 zł. (0-87)565-05-64.

PRASA kostkująca Claas, gm.Rutki, 6.000 zł. 0505-614-907.

PRASA kostkująca Class Constant, stan bdb, Giżycko, 6.500 zł. 0506-644-602.

PRASA kostkująca Fahr, stan bdb, 6.000 zł. (0-86)270-91-05.

PRASA kostkująca Fortschritt K-422, 2.700 zł. (0-86)270-91-05.

PRASA kostkująca Fortschritt, k.Goniądza, 4.000 zł. 0605-824-122.

PRASA kostkująca International MC Cornik 420, stan bdb, ok. Jedwabnego, 4.800 zł, 0661-934-385.

PRASA kostkująca MF, 4.000 zł. k/Grajewa. (0-86)273-66-54.

PRASA kostkująca MF, drabinka, stan bdb, ok.Jedwabnego, 4.200 zł. 0691-027-196.

PRASA kostkująca New Holland, 8.500 zł, ok. Sokół. 0509-574-615.

PRASA kostkująca niemiecka, duża przepustowość, hydraüliczne regulacja stopnia zgniotu, k.Łomży, 9.200 zł, 0608-163-065

PRASA kostkująca polska Z-224/1+ drabinka, stan bdb, garażowana, 15.000 zł, ok. Bakałarzewa. 0518-653-384.

PRASA kostkująca polska, 14.000 zł. (0-86)473-81-95.

PRASA kostkująca polska, 9.000 zł, ok.Sztabina. (0-87)641-22-69, 0691-646-765.

PRASA kostkująca polska, bez przeciwwagi, 8.000 zł, ok. Wys. Maz. 0506-536-077.

PRASA kostkująca polska, I-wł., ok.Szpietowa, 14.500 zł. 0608-531-032.

PRASA kostkująca polska, Z224/1 (1991) stan bdb, ok.Łomży, 12.300 zł. (0-86)215-02-75.

PRASA kostkująca poslka, Z224/1, stan db, drabinka, zaczep, ok.Dąbrowy Białostockiej, 12.000 zł. 0517-683-728.

PRASA kostkująca Sipma (1991) I właściciel, garażowana, 12.500 zł, ok. Łomży. 0514-743-670.

PRASA kostkująca Sipma (1992) ok.Łomży, 11.500 zł. (0-86)278-55-98.

PRASA kostkująca Sipma (1994) I właściciel, stan bdb, 14.500 zł, ok. Suchowoli. 0502-089-724.

PRASA kostkująca Sipma (1994), Z 224/1, drabinka, st.bdb, garażowana, 12.800 zł, ok.Łomży. 0691-027-196.

PRASA kostkująca Sipma (1995) I wł., k.Sejn, 16.500 zł. 0518-790-835.

PRASA kostkująca Sipma (1997) st. bdb. Siemiatycze, 18.000 zł. (0-85)749-56-93.

PRASA kostkująca Sipma +drabinka, garażowana, stan bdb, 14.000 zł. (0-86)476-36-50.

PRASA kostkująca Sipma Z 224/1, (1996), drabinki, st.bdb, 16.000 zł, gm.Szepietowo. 0607-676-111.

PRASA kostkująca Sipma Z 224/1, I właściciel, stan idealny, 14.000 zł. (0-85)721-80-86.

PRASA kostkująca Sipma Z224(1994) stan bdb, pow.Ostrołęka, 14.000 zł.do neg. 0660-814-028.

PRASA kostkująca Sipma Z-224, stan bdb, drabinka, garażowana, 13.000 zł. (0-86)272-55-25.

PRASA kostkująca Sipma Z224/1 (1990) garażowana, stan db, 11.000 zł, Dąbrowa B-stocka. 0603-810-320.

PRASA kostkująca Sipma Z224/1 (1991) I wł, st.bdb, 14.000 zł, ok.Korycina. (0-85)716-84-67.

PRASA kostkująca Sipma Z224/1 (1991) I wł., drabinka, 15.000 zł, gm.Goniądz. 0600-675-631.

PRASA kostkująca Sipma Z224/1 (1996) 16.500 zł, Mońki. (0-85)716-56-37.

PRASA kostkująca Sipma Z224/1 (1996) stan bdb, ok.Suchowoli, 17.000 zł. 0663-119-566.

PRASA kostkująca Sipma Z224/1, (1990), Zalesie ok.Olecka, 11.000 zł. 0504-069-853.

PRASA kostkująca Sipma Z224/1, drabinka, garażowana, I właściciel, 15.500 zł. 0602-295-274.

PRASA kostkująca Sipma Z224/1, I-wł., stan bdb, Knyszyn, 12.500 zł. (0-85)716-78-55 po 20.

PRASA kostkująca Sipma Z224/1, mało używana, 12.500 zł, gm.Mońki. (0-85)716-11-53.

PRASA kostkująca Sipma Z-224/1, stan bdb, drabinka, garażowana (1994) 12.800 zł, ok. Łomży. (0-86)472-00-50.

PRASA kostkująca Sipma Z224/1, Wys. Maz. 12.500 zł. (0-86)275-28-36 po 19.

PRASA kostkująca Sipma, 11.000 zł, k.Sztabina. 0602-404-703.

PRASA kostkująca Sipma, ok. Białej Piskiej, 13.000 zł do uzg. 0506-149-780.

PRASA kostkująca Sipma, Z224/1 (1997) st. bdb, I wł. Mońki, 18.000 zł. 0692-574-697.

PRASA kostkująca Spima 224/1, drabinka, (1997/1998) pracowała na 9ha, Boguty, 20.500 zł.(0-86)277-51-61.

Belima
www.belima.com.pl
ZESTAW PROMOCYJNY
Ciągnik Mccormick 80 KM + wóz paszowy Kuhn 8 m3
cena 140 000 netto
Profesjonalne maszyny zielonkowe
FERABOLI
FELLA
KOSIARKI
PRZETRZĄSACZE
ZGRABIARKI
S117806wwbBB

Łapy, ul. Brańska 1, tel. 085 715-67-79, 085 715-76-05

PRASA kostkująca Welger 41, drabinka, stan bdb, k.Kołak Kośc., 7.000 zł. (0-86)270-33-96.

PRASA kostkująca Welger AP 41, gwarancja na 1-sezon, gm.Łomża, 7.600 zł. 0505-508-127.

PRASA kostkująca Welger AP 45, gwarancja na 1-sezon, gm.Łomża, 9.300 zł. 0505-508-127.

PRASA kostkująca Welger ap12, 3.500 zł, Jedwabne. 0665-010-333.

PRASA kostkująca Welger AP41 +drabinka, zaczep, stan bdb, 7.000 zł, Sokółka. 0511-092-914.

PRASA kostkująca Welger AP41, 6.000 zł, ok. Radziłowa. 668-527-902.

PRASA kostkująca Welger AP41, drabinka, ok.Jedwabnego, 4.500 zł. 0516-755-627.

PRASA kostkująca Welger AP45, zaczep, drabinka, 8.500 zł, gm.Łomża. 0798-394-172.

PRASA kostkująca Welger, 5.000 zł, Gródek. 0698-632-262.

PRASA kostkująca Z 224, st.bdb, 11.500 zł, gm.Korycin. 0694-696-760.

PRASA kostkująca Z 224/1 z drabinką, stan bdb, gm Śniadowo, 16.000 zł, (0-86)473-83-54.

PRASA kostkująca Z224 (1986) stan db, garażowana, ok.Łap, 7.900 zł. 0518-499-976.

PRASA kostkująca Z224 w bardzo dobrym stanie 11.000 (0-86)219-22-63 rano lub wieczorem.

PRASA kostkująca Z-224, 10.000 zł, ok. Augustowa. (0-87)644-22-04.

PRASA kostkująca Z224, 11.000 zł, Suchowola. (0-85)712-43-28 po 21.

PRASA kostkująca Z224, 12.000 zł, gm.Andrzejewo. 0608-659-687.

PRASA kostkująca Z-224, 8.000 zł, ok. Sejn. 0694-901-390.

PRASA kostkująca Z-224, drabinka, zaczep, I właściciel, garażowana, stan bdb, gm. Janów, 12.500 zł. 0606-227-718.

PRASA kostkująca Z224, gm.Janów, 11.000 zł. (0-85)721-51-57 po 20.

PRASA kostkująca Z-224, I właściciel, stan bdb, 12.500 zł, ok. Łap. 0783-918-660.

PRASA kostkująca Z224, I-wł., oryginał, stan bdb, gm.Janów, 12.000 zł. (0-85)721-62-57.

PRASA kostkująca Z224, ok.Szepietowa, 13.000 zł. (0-86)476-08-74.

PRASA kostkująca Z224, stan bdb, 12.500 zł, gm.Korycin. 0694-696-760.

PRASA kostkująca Z224, stan bdb, 14.000 zł, gm.Augustów. 0518-564-292.

PRASA kostkująca Z224/1 (1990) drabinka, zaczep, I wł., garażowana, stan bdb, gm.Andrzejewo, 11.000 zł. (0-86)271-95-20.

PRASA kostkująca Z224/1 (1993) drabinka, 14.700 zł, Knyszyn. (0-85)716-74-69 po 20.

PRASA kostkująca Z224/1 (1995), 10.000 zł, Janów. 0693-392-359.

PRASA kostkująca Z-224/1 (1996) stan idealny, 14.900 zł, ok. Łomży. 0663-395-919 wieczorem.

PRASA kostkująca Z224/1 (2000) I wł., drabinka, gm.Jaświły, 17.000 zł. (0-85)716-16-63.

PRASA kostkująca Z224/1, (1990) drabinka, stan bdb, Kobylin Borzymy, 12.000 zł. (0-86)476-44-25.

PRASA kostkująca Z224/1, (1994), drabinka, zaczep, I wł, garażowana, st.bdb, 16.000 zł, gm.Zambrów. (0-86)271-89-87.

PRASA kostkująca Z224/1, 13.500 zł. (0-85)715-58-00.

PRASA kostkująca Z224/1, drabina, I wł. (1988) 11.200 zł, gm.Nur. (0-86)478-20-30.

PRASA kostkująca Z224/1, drabinka (1996) garaowana, mało uywana, k.Zambrowa, 14.000 zł. 0600-805-819.

PRASA kostkująca Z224/1, drabinka (1998) stan bdb, gm.Boguty, 18.000 zł. 0509-219-082.

PRASA kostkująca Z224/1, I wł, garażowana, podajnik, gm.Tykocin, 9.500 zł. 0504-268-699.

PRASA kostkująca Z-224/1, I wł. (1995) stan db, 15.000 zł do uzg. 0668-481-336.

PRASA kostkująca Z224/1, I wł., stan bdb, 14.000 zł, k.Suwałk. (0-87)563-80-54 po 20.

PRASA kostkująca Z224/1, I-wł. (1993) drabinka, ok.Sokółki, 12.500 zł. (0-85)711-16-97.

PRASA kostkująca Z224/1, I-wł., drabinka, Zambrów, 14.000 zł. (0-86)271-07-82.

PRASA kostkująca Z224/1, mało używana (1990) gm.Rutki, 12.500 zł. 0662-213-850.

PRASA kostkująca Z224/1, Sipma, I wł., stan bdb, gm.Piątnica, 16.000 zł. (0-86)473-06-25.

PRASA kostkująca Z224/1, stan bdb, B-stok, 12.500 zł. 0601-320-381.

PRASA kostkująca Z-224/1, stan bdb, I wł., 16.500 zł. (0-86)275-56-93.

PRASA kostkująca Z224/1, stan bdb, sprawna, Białystok, 12.500 zł. 0500-596-848.

PRASA kostkująca, (1988) stan db, gm.Tykocin, 12.000 zł. 0500-572-595.

PRASA kostkująca, 12.000 zł, k.Grajewa. (0-86)261-90-78.

PRASA kostkująca, 13.000 zł, gm.Brańsk. 0602-319-388.

PRASA kostkująca, Claas Constant, stan bdb, Kolno, 9.000 zł. 0509-187-202.

PRASA kostkująca, Claas, gm.Gołdap, 6.000 zł. 0695-824-261.

PRASA kostkująca, Claas, Kolno, 7.000 zł. 0604-907-781.

PRASA kostkująca, drabinka, zaczep, platforma, stan bdb, ok.Dąbrowy Bialostockiej, 10.500 zł. 0508-608-407.

PRASA kostkująca, gm.Sokółka, 9.000 zł. (0-85)711-60-65.

PRASA kostkująca, International 440, drabinka, ok.Wys.Maz. 5.000 zł. 0503-826-775.

PRASA kostkująca, k.Zambrowa, 3.900 zł. (0-86)271-76-70.

PRASA kostkująca, New Holland, gm.Jasionówka, 8.000 zł. 0885-759-689.

PRASA kostkująca, niemiecka, 4.900 zł, gm.Drohiczyn. 0604-664-448.

PRASA kostkująca, niemiecka, Czarna Białostocka, 2.500 zł. 0515-241-385.

PRASA kostkująca, niemiecka, ok.Korycina, 4.000 zł. 0669-024-551.

PRASA kostkująca, niemiecka, ok.Suchowoli, 2.900 zł. 0503-804-858.

PRASA kostkująca, Nwe Holland 945, szeroki podbierak, c.smarowanie, stan bdb, gm.Przytuły, 11.500 zł. 0507-804-099.

PRASA kostkująca, ok.Kobylin Borzymy, 8.500 zł. (0-86)476-40-25.

PRASA kostkująca, polska (1996) ok. Knyszyna, 12.000 zł. (0-85)716-77-17.

PRASA kostkująca, polska, 10.000 zł, gm.Jaświły. 0503-730-148.

PRASA kostkująca, polska, 11.000 zł, gm.Nowy Dwór. 0603-350-201.

PRASA kostkująca, polska, Sipma, +sanki, stan bdb, gm.Klukowo, 13.000 zł lub zamienię na busa. (0-86)277-46-98.

PRASA kostkująca, polska, Z224/1 (1992) I wł., k.Szczuczyna, 13.000 zł. (0-86)272-58-16.

PRASA kostkująca, Sipma Z224/1 (1992) Knyszyn, 15.000 zł. 0518-515-021.

PRASA kostkująca, Sipma 224/1 (1991) ok.Jedwabnego, 13.500 zł. (0-86)472-10-13.

PRASA kostkująca, Sipma 224/1, (1992), st.bdb, 14.000 zł, ok.Puńska. (0-87)516-10-33.

PRASA kostkująca, Sipma Z224/1 (1998) stan bdb, gm.Kleszczele, 20.000 zł. (0-85)681-84-32.

PRASA kostkująca, Sipma Z224/1, 13.000 zł, Czyżew. (0-86)275-55-57.

PRASA kostkująca, Sipma Z224/1, st.db, 7.500 zł, Siemiatycze. (0-85)656-10-12, 0608-385-083.

PRASA kostkująca, Sipma Z224/1, stan bdb, Czyżew, 14.000 zł. 0665-381-501.

PRASA kostkująca, Sipma, 12.500 zł, ok.Łomży. 0502-426-360.

PRASA kostkująca, Sipma, drabinka, garażowana, I wł, stan bdb, Wys.Maz. 14.000 zł. (0-86)275-29-89.

PRASA kostkująca, Sipma, Z244/1, 15.000 zł. (0-86)476-37-94.

PRASA kostkująca, Vicon, dua kostka, gm.Myszyniec, 34.000 zł. 0500-191-503.

PRASA kostkująca, Welger AP41, do remontu, gm.Sidra, 4.500 zł. (0-85)721-16-76.

PRASA kostkująca, Welger AP41, gm.Czyże, 8.000 zł. 0504-275-170.

PRASA kostkująca, Welger AP41, jak nowa, stan bdb, gm.Sokoły, 6.500 zł. 0500-158-784.

PRASA kostkująca, Welger AP41, stan bdb, gm.Juchnowiec, 7.500 zł. 0666-946-974.

PRASA kostkująca, Welger AP-45, drabinka, stan bdb, ok.Dąbrowa B-stocka, 8.200 zł. 0603-302-662.

PRASA kostkująca, Welger, Jałówka, 3.500 zł. (0-85)721-14-85.

PRASA kostkująca, Welger, stan bdb, Sztabin, 4.300 zł. 0501-653-850.

PRASA kostkująca, wschodnio-niemiecka, garażowana, 4.500 zł, gm.Sztabin. (0-87)641-41-66 po 17-stej.

PRASA kostkująca, wyrzutnik, 10.000 zł, gm.Stawiski. (0-86)474-24-89, 0508-454-891.

PRASA kostkująca, wysokiego zgniotu, polska, Sipma Z224/1, I-wł., drabinka, Hajnówka, 14.500 zł. (0-85)681-52-52.

PRASA kostkująca, Z224, gm.Wys.Maz. 12.000 zł. 0511-148-536.

PRASA kostkująca, Z224, stan bdb, 20.000 zł. (0-86)277-51-67.

PRASA kostkująca, Z224/1, (1990) stan bdb, ok.Augustowa, 13.000 zł. 0668-146-828.

PRASA kostkująca, Z224/1, (1992) I wł, stan bdb, Mońki, 13.500 zł. (0-85)716-12-10.

PRASA kostkująca, Z224/1, mało używana, (1994) ok.Białegostoku, 15.000 zł. (0-85)719-62-30, po 20.

PRASA kostkująca, Z224/1, Sipma (1993), st.db, 13.000 zł, ok.Łomży. 0608-819-033.

PRASA kostkujące Welger, do remontu, 2.500 zł, gm.Stawiski. 0885-967-005.

PRASA Krone, +owijarka, całoś sterowana elektronicznie, szeroki podbierak, zmienna komora, od 100-160, 68.000 zł. 0509-491-253.

PRASA kstkująca, Sipma Z224/1, drabinka, zaczep, st. bdb. Sztabin, 12.500 zł. (0-87)641-40-54.

PRASA New Holand, stan bdb, Łapy, 3.500 zł. 0518-133-216.

PRASA polska Z 224/1, (1996), k.Łomży, 14.500 zł, 0507-144-467.

PRASA polska, Sipma Z224/1, I-wł., ok.Wizny, 14.000 zł. 0600-709-697.

PRASA rolująca 202 Welger, 2001, 25.000 zł. 0608-094-170.

PRASA rolująca Claas Roland 85, stan bdb, ok.Suwałk, 6.800 zł. 0509-857-134.

PRASA rolująca Deutz, k. Augustowa, 18.000 zł. 0503-042-555.

PRASA rolująca Sipma (1998) stan bdb, Biała Podlaska, 26.500 zł. 0506-378-252.

PRASA rolująca Sipma, 120x120, szer. podbieracz, Wola Mysłowska. 32.000 zł. 0606-327-541.

PRASA rolująca SIPMA, 1998, 23.000 zł. 0608-094-170.

PRASA rolująca Welger 220, 1999, 42.000 zł. 0608-094-170.

PRASA rolująca, Class Roland 66, szeroki podbierak, stan bdb, Ostrołęka, 29.000 zł. 0515-445-774.

PRASA Sipma Z224, Sztuczyn, 17.800 zł. 0513-680-359.

PRASA Sipma Z224/1, gm.kołaki Kościelne, 16.000 zł. 0503-394-673.

PRASA Sipma, wałkowo-łańcuchowa, zielona (2001/2002) Boguty, 32.000 zł. 0508-325-760.

PRASA Welger AP 41, ok.Rutek, 7.000 zł. 0887-163-923.

PRASA Welger AP41, ok.Kolna, 6.800 zł. 0692-850-703.

PRASA Welger AP45, ok.Kolna, 9.500 zł. 0692-850-703.

PRASA Welger, wałkowa, k.Kulesz Kośc. 18.000 zł. 0508-590-276.

PRASA Welger; zębatki, tryby, aparat, 50-700 zł, ok.Augustowa. 0605-039-064.

PRASA wysokiego zgniotu, polska, 9.000 zł. (0-86)217-86-56, 0667-014-065.

PRASA Z224/1, drabinka, zaczep, ok.Zambrowa, 14.500 zł. 0503-575-944.

PRASA Z224/1, stan bdb, Zambrów, 11.000 zł. 0793-682-001.

PRASA zbierająca K442, Wys.Maz., 3.000 zł. 0697-107-209.

PRASA zwijająca Maskar 120 (2000) 32.000 zł, Bakałarzewo. 0605-099-058.

PRASA zwijająca, polska, do słomy, siana, Knyszyn, 3.000 zł. 0694-295-652.

PRASA zwijająca, Sipma (1998) Janów, 28.000 zł. 0512-202-938.

PRASA zwijająca, Sipma, 263 (1989) st. bdb. Stare Juchy, 8.000 złł. 0503-493-082.

PRASA zwijająca, Warfama, (2002) Sokołów, 25.500 zł. 0784-528-744.

PRZEKŁADANIA do wyciągu obornika, 550 zł. (0-87)643-18-87.

PRZENOŚNIK ślimakowy do zboża, 4m., 1.600zł, gm. Zambrów, 0784-450-710.

PRZENOŚNIK ślimakowy, żmijka do zboża, 1.300 zł. (0-85)716-28-89.

PRZETRZĄSACZ do siana Krone, na 4 koła, szer. 5,5 m, 6.500 zł, ok. Pisza. (0-87)425-04-72.

PRZETRZĄSACZ do siana, 4-gwiazdowy, Sokoły, 2.950 zł. 0663-534-998.

PRZETRZĄSACZ do siana, stół, 680 hydro, (1997), stan bdb, 12.000 zł. (0-86)278-58-36.

PRZETRZĄSACZ karuzelony, Kuhn, stan bdb, 5,2 m, ręcznie rozkładany, ok.Szepietowa, 3.500 zł. 0505-789-712.

PRZETRZĄSACZ karuzelowy DF, 4-gwiazdy, szerokie ogumienie, 5,2 m, Kolno, 4.300 zł. 0511-276-200.

PRZETRZĄSACZ karuzelowy, 2-gwiazdowy, polski, gm.Szepietowo, 600 zł. (0-86)476-06-29.

PRZETRZĄSACZO-ZGRABIARKA 7 (1997) 1.500 zł, gm.Wyszki. 0504-655-805.

PRZETRZĄSACZO-ZGRABIARKA 7, 1.600 zł, gm.Grabowo. (0-86)261-96-90.

PRZETRZĄSACZO-ZGRABIARKA Wicher 7, gm.Wys.Maz., 1.700 zł. 0603-668-048.

PRZETRZĄSACZO-ZGRABIARKA, 2.000 zł, gm.Łomża. (0-86)218-32-69.

PRZETRZĄSACZO-ZGRABIARKA, 7-gwaizdowa, st. bdb. nowy typ, Sokoły, 2.000 zł. 0513-551-345.

PRZETRZĄSACZO-ZGRABIARKA, polska, 7-gwiazowa, ok.Szumowa, 1.500 zł. 0604-514-535.

PRZETRZĄSARKA, 2.80 szer. robocza, Biała Piska, 1.600 zł. 0509-491-253.

PRZETRZĄSARKO-ZGRABIARKA, stan bdb, 1.500 zł, Kobylin Borzymy, 0604-335-333.

PRZETRZSACZO-ZGRABIARKA, passowa, Jugosłowiańska, mało używana, ok.Kobylin Borzymy, 1.500 zł. (0-86)274-33-01.

PRZEWRACAŁKA, 6-gwiazdowa, Stohl, rozkładana hydraulicznie, ok. Ełku, 6.500 zł. (0-87)629-71-88.

PRZEWRACARAKA karuzelowa Deutz Fahr 6-gwiazdowa, szer. 6,60 m, stan bdb, 8.700 zł do uzg. (0-86)476-33-39.

PRZEWRACARKA 5, 1.000 zł, ok. Suwałk. (0-87)569-17-92.

PRZEWRACARKA Claas, hydraulicznie składana, szerokie koła, ok.Wys.Maz., 6.000 zł. 0517-642-083.

PRZEWRACARKA Class, 5,5 m, oryginał, Augustów, 6.000 zł. 0604-725-505.

PRZEWRACARKA Class, 5.5 m, oryginał, 6.000 zł. (0-87)643-18-87.

PRZEWRACARKA do siana Claas, 4 -gwiazdowa, 4,5 m, ok.Kolna, 2.500 zł. 0798-628-721.

PRZEWRACARKA do siana Deutz Fahr, 6-bbnowa, ok.Augustowa. 0782-527-048.

PRZEWRACARKA do siana Deutz Fahr, hydraulicznie składana, 6.500 zł, Wys. Maz. 0505-338-984.

PRZEWRACARKA do siana, 2-gwiazdowa, 350 zł, gm.Zambrów. (0-86)271-75-62.

PRZEWRACARKA do siana, 2-gwiazdowa, 500 zł, gm.Szepietowo. 0507-867-986.

PRZEWRACARKA do siana, 6-gwiazdowa, Olecko, 3.000 zł. (0-87)730-55-56.

PRZEWRACARKA do siana, 7-gwiazdowa, stan db, 1.500 zł, ok. Ciechanowca, 0698-781-247.

PRZEWRACARKA do siana, Claas, 6-gwiazdowa, hydraulicznie rozkładana, szer 6,5 m, gm.Czyżew, 8.500 zł. 0889-131-021.

PRZEWRACARKA do siana, karuzelowa, DF, 5,5 m, ok.Suwałk, 3.500 zł. 0604-514-017.

PRZEWRACARKA do siana, pająk, 5.20 szer., 4-gwiazdowa, hydraulicznie składana, stan idealny, 4.200 zł. 0504-017-488.

PRZEWRACARKA do trawy Fella, 4-gwiazdowa, hydraulicznie składana, 5,3 m, stan bdb, Boguty, 6.500 zł. 0692-482-777.

PRZEWRACARKA Fahr, szer. 4,80 m, ciągana, stan bdb, ok.Grajewa, 700 zł. 0798-940-782.

PRZEWRACARKA Fela, 5,80 m (1998) 4.800 zł, Augustów. 0605-413-327.

PRZEWRACARKA Fella, 5,20 m, rozkładana hydraulicznie, stan bdb, k.Grajewa, 4.800 zł. 0506-427-348.

PRZEWRACARKA karuzelowa DF, 4-gwiazdowa, 5 m, szerokie koła, ok.Sokół, 4.600 zł. (0-86)274-13-02.

PRZEWRACARKA karuzelowa, 6-gwiazdowa, Kuhn, 6 m, stan bdb, gm.Raczki, 8.500 zł. 0511-737-310, 0506-933-292.

PRZEWRACARKA karuzelowa, ciągana, 4-karuzele, ok.Sejn, 2.050 zł. 0693-434-775.

PRZEWRACARKA karuzelowa, Claas, 4-gwiazdowa, stan bdb, gm.Sokoły, 4.500 zł. (0-86)476-33-39.

PRZEWRACARKA karuzelowa, Claas, gm.Sokoły, 5.000 zł. (0-86)476-36-74.

PRZEWRACARKA karuzelowa, Deutz Fahr, 5 m, st.bdb, 4.200 zł, ok.Rutki. 0512-934-378.

PRZEWRACARKA karuzelowa, DF, na części, Sokoły, 10-800 zł. (0-86)274-13-43.

PRZEWRACARKA karuzelowa, FaHr, Puńsk, 2.200 zł. (0-87)516-14-49.

PRZEWRACARKA karuzelowa, Fella, stan bdb, gm.Sokoły, 3.900 zł. (0-86)476-33-39.

PRZEWRACARKA karuzelowa, hydraulicznie składana, 7 m, 7.600 zł, ok. Augustowa. 0605-039-064.

PRZEWRACARKA karuzelowa, Neumaier, 4-gwiazdowa, hydraulicznie składana, Sokoły, 5.700 zł. (0-86)274-13-43.

PRZEWRACARKA karuzelowa, stan bdb, mało używana, Gostkowo, 550 zł. 0692-184-582.

PRZEWRACARKA karuzelowa, Stohl, 4-gwiazdowa, hydraulicznie składana, na części, Sokoły, 10-800 zł. 0696-847-030.

PRZEWRACARKA Klass, 4-gwiazdowa, hydraulicznie składana, 3.800 zł. gm.Mońki. 0601-891-963.

PRZEWRACARKA Kuhn, szer. 5 m, zawieszana, stan bdb, ok.Grajewa, 3.500 zł. 0504-210-555.

PRZEWRACARKA Lely, hydraulicznie składana, 4 -gwiazdowa 6m, 5.100 zł. 0510-371-686.

PRZEWRACARKA niemiecka, gm.Stawiski, 2.500 zł. 0888-217-958.

PRZEWRACARKA niemiecka, ok.Przytuł, 2.500 zł. (0-86)278-59-39.

PRZEWRACARKA pasowa, polska, 500 zł, gm.Nowe Piekuty. 0608-489-961.

PRZEWRACARKA, 2-gwiazdowa, Boguty, 500 zł. (0-86)277-52-62.

PRZEWRACARKA, 3 m szer., ciągana, 1.800 zł. (0-87)423-42-66.

PRZEWRACARKA, 6-gwiazdowa, 1.100 zł. (0-85)730-37-41.

PRZEWRACARKA, Claas, hydraulicznie rozkładana, Zawady, 5.700 zł. 0515-092-403.

PRZEWRACARKA, fahr, szer. 6.8m, ciągana, st. bdb. Grajewo. 1.700 zł. (0-86)273-36-38.

PRZEWRACARKA, gm.Filipów, 600 zł. (0-87)569-64-99.

PRZEWRACARKA, gwizdowa, Deutz Fahr 525, hydraulicznie rozkładana, stan bdb, Łomża, 6.000 zł. 0513-598-416.

PRZEWRACARKA, karuzelowa, 2-gwiazdowa, Wys. Maz. 500 zł. (0-86)274-51-21.

PRZEWRACARKA, robijak, polskie, gm.Boguty, 2.000 zł. (0-86)478-16-80.

PRZEWRACARKA, szer. 3.7m, Augustów, 1.500 zł.0781-728-735.

PRZEWRACARKA, wicher 7, stan bdb, gm.Zambrów, 1.100 zł. (0-86)475-11-01.

PRZEWRACARKO-ZGRABIARKA 5, stan bdb, gm. Sokoły, 750 zł. 0500-158-784.

PRZEWRACARKO-ZGRABIARKA 7, ok.Janowa, 1.500 zł. (0-85)721-65-27.po 19.

PRZEWRACARKO-ZGRABIARKA 7, stan bdb, Zawady, 1.300 zł. 0606-291-335.

PRZEWRACARKO-ZGRABIARKA do siana, stan bdb, 6-gwiazdowa, ok.Bielska Podlaskiego, 700 zł. (0-85)739-23-90.

PRZEWRACARKO-ZGRABIARKA, 7-gwiazdowa, ok.Augustowa, 1.600 zł. 0503-400-365.

PRZEWRACARKO-ZGRABIARKA, gm.Michałowo, 600 zł. (0-85)718-92-41, 0692-654-067.

PRZÓD do c360, 400 zł, ok.Śniadowa. 0784-336-371.

PRZÓD miękki do 4-6 cyl, Ursusa i pochodnych, stan db, 1.700 zł. (0-86)270-31-70.

PRZYCZEPA 10t. gm.Rutki, 6.200 zł. (0-86)276-47-39.

PRZYCZEPA 11.5t, dł. 7.2, koła balonowe, Zambrów, 7.500 zł. 0508-813-159.

PRZYCZEPA 1-osiowa, 6 t, 3-stronny wywrot, samoróbka, 6.500 zł, gm. Drohiczy. 0886-688-440.

PRZYCZEPA 3-osiowa, wywrotka, ok.Ciechanowca, 15.000 zł. 0605-882-742.

PRZYCZEPA 4 t, sztywna, małe koła, Grajewo, 5.000 zł. 0508-316-928.

PRZYCZEPA 4,5 t, 14.000 zł, ok. Czyżewa. (0-86)477-14-21.

PRZYCZEPA 4,5 t, 5.000 zł, ok. Suwałk, 0694-259-021.

PRZYCZEPA 4,5 t, Klukowo, 7.000 zł. 0508-547-449.

PRZYCZEPA 4,5 t, wywrotka, Poświętne, 5.000 zł. 0505-938-976.

PRZYCZEPA 4,5t, po kapitalnym remoncie, ok.Suwałk, 6.000 zł. (0-87)568-31-79, 0504-486-428.

PRZYCZEPA 6 t, sztywna, na wysokich kołach, st.bdb, 5.500 zł, ok.Grajewa. 0504-210-555.

PRZYCZEPA 7 t, tandem, wywrot do tyłu, Zambrów, 9.000 zł. 0792-501-408, po 20.

PRZYCZEPA Autosan 4 t, 8.000 zł, ok. Przytuł. 0662-027-783.

PRZYCZEPA Autosan D-44B, sztywna, ładowność 4 t, gm.Choroszcz, 4.000 zł. 0609-729-230.

PRZYCZEPA ciągnikowa 1-osiowa, nowa, Suwałki, 6.500 zł. 0608-293-176, 0515-403-939.

PRZYCZEPA Claas Sprint, 8t, Boguty, 27.000 zł. 0508-325-760.

PRZYCZEPA D 47, 1-tłokowa, st.bdb, 7.400 zł, ok.Czyżewa. (0-86)275-59-16.

PRZYCZEPA D44, 3.500 zł, gm.Kobylin Borzymy. 0698-674-441.

PRZYCZEPA D47 wywrotka, po remoncie, 8.700 zł, Mońki. 0606-822-134.

PRZYCZEPA D47, 3-stronny wyrot, ok.Stawisk, 9.000 zł. 0885-790-779.

PRZYCZEPA D47, st.bdb, 8.500 zł, gm.Juchnowiec. 0517-626-111.

PRZYCZEPA D47, wywrotka, 1-tłok, stan bdb, Grajewo, 7.000 zł. 0508-316-928.

PRZYCZEPA D50, 6 t, (1984) Knyszyn, 5.500 zł. 0501-760-548.

PRZYCZEPA D-55, 3-stronny wywrot, podwójne borty, stan bdb, Wys.Maz., 18.500 zł. 0509-555-340.

PRZYCZEPA D55, nowe burty, podłoga, Sokoły, 11.000 zł. 0504-182-190.

PRZYCZEPA D83, 10 t, zarejestrowana, 6.500, gm. Poświętne. 0503-706-461.

PRZYCZEPA do bel (1990) Boćki, 8.500 zł. 0517-497-156.

PRZYCZEPA do bel, zboża, 10 t, 6.500 zł. (0-86)270-61-77.

PRZYCZEPA do koni, 1984, niemiecka, 4.000 zł, Suwałki. 0503-073-513.

PRZYCZEPA do przewozu krów, niemiecka, 3.500 zł. k.Zambrowa. 0518-851-274.

PRZYCZEPA do sianokiszonki Krone 5000 turbo, tandem, wysokie borty, 19.000 zł, ok. Suwałk. (0-87)516-46-14.

PRZYCZEPA do sianokiszonki Krone, 8t, tandem, skrętna oś, 40-noży, stan db, Boćki, 16.500 zł. 0660-878-904, (0-85)731-33-40.

PRZYCZEPA do sianokiszonki, wycinak, ok.Ełku, 9.000 zł. 0505-102-564.

PRZYCZEPA do zboża sztywna, 3.500 zł. (0-86)219-63-06.

PRZYCZEPA dwukółka z dodatkowymi nadstawkami, wymiary 1.8m x 3.0m, mało używana, 2.500 zł. (0-86)218-29-16.

PRZYCZEPA HL, 20 zł. (0-86)476-17-24, 0504-182-085.

PRZYCZEPA HL, 8 t, stan bdb, Zambrów, 14.500 zł. 0793-682-001.

KRAMIK

PRZYCZEPA HL, 8t, Poświętne, 13.000 zł. 0512-442-531.

PRZYCZEPA HLK, 8 t, wywrotka, st.bdb, 10.000 zł, Łomża. 0507-753-519.

PRZYCZEPA HW 6011, 6 t, (1987), stan bdb, gm. Biała Piska, 13.000 zł. 0500-330-316.

PRZYCZEPA jugosławianka 1, stan bdb, 3.000 zł, Siemiatycze. 0501-286-450.

PRZYCZEPA jugosławianka II, pow.Wys.Maz., 3.300 zł. 0608-885-987.

PRZYCZEPA Jugosławianka, stan db, Zambrów, 4.500 zł. (0-86)271-58-76.

PRZYCZEPA Jugosłowianka III, 7.000 zł, gm.Wys.Maz. (0-86)275-30-36.

PRZYCZEPA Mengele 7 t, noe, wałki, tandem, 14.500 zł, k.Klukowa. (0-86)277-46-12.

PRZYCZEPA Mengele, do sianokiszonki, noże, stan bdb, Janów, 8.500 zł. (0-85)721-17-52.

PRZYCZEPA na zboże, wywrotka, 1-osiowa, gm.Brańsk, 6.500 zł. (0-85)737-37-62.

PRZYCZEPA samochód Breuhouse 2-osiowa, 1993, 6.000 zł, zarejestrowana. 0509-173-540.

PRZYCZEPA samozaładowcza do bel, na tandemie, 10 bel, Michałowo, 6.000 zł. 0509-498-105.

PRZYCZEPA samozaładowcza, 6-bel, fabryczna, ok.Mikołajek, 6.000 zł. 0609-955-855.

PRZYCZEPA samozbierają Krone, 7.500 zł lub zamiana, ok. Radziłowa, 0668-527-902.

PRZYCZEPA samozbierająca Bergman Royal 28S (1998) stan db, gm.Szumowo, 39.000 zł. 0600-749-254.

PRZYCZEPA samozbierająca Claas, 4.000 zł, gm.Dobrzyniewo. 0790-811-967.

PRZYCZEPA samozbierająca do siana, duża, gm.Suraż, 2.500 zł. 0510-741-137.

PRZYCZEPA samozbierająca do sianokiszonki, Krone Turbo 4000 (1987) gm.Wydminy, 10.000 zł. (0-87)421-20-86.

PRZYCZEPA samozbierająca Jugosłowianka I, 5.500 zł, ok. Tykocina. 0694-234-984.

PRZYCZEPA samozbierająca Jugosłowianka I, 7.000 zł, gm.Wys.Maz. 0503-064-159.

PRZYCZEPA samozbierająca Jugosłowianka II, gm.Brańsk, 3.800 zł. (0-85)737-60-56.

PRZYCZEPA samozbierająca Jugosłowianka II, gm.Kobylin Borzymy, 4.700 zł. 0668-929-968.

PRZYCZEPA samozbierająca Jugosłowianka III, stan bdb, 7.000 zł. (0-85)656-83-34.

PRZYCZEPA samozbierająca Jułgosłowianka, st.db, 6.000 zł, Czyżew. (0-86)275-55-57.

PRZYCZEPA samozbierająca Klaus 26, stan bdb, podbierak hydrauliczny, 16-noży, łamany dyszel, ok.Zambrowa, 10.000 zł. (0-86)276-47-17.

PRZYCZEPA samozbierająca Mengele, 31 noży, łamany dyszel, wałki dozujące (1982) 15.000 zł, gm.Goniądz. (0-85)739-26-97.

PRZYCZEPA samozbierająca Mirosławiec, dł. skrzyni 4,70 m (1998) stan db, 3.500 zł, ok. Bielska Podl. 0506-700-155.

PRZYCZEPA samozbierająca Polska T050, stan bardzo dobry. 5.500,-. 0603-961-975.

PRZYCZEPA samozbierająca polska, stan bdb, ok.Łomża, 3.500 zł. (0-86)215-02-75.

PRZYCZEPA samozbierająca T010/2 (1990) ok.Ciechanowca, 4.200 zł. 0665-465-306.

PRZYCZEPA samozbierająca T010/2 (1994) stan db, 5.500 zł, gm.Szumowo. 0501-059-127.

PRZYCZEPA samozbierająca T72, stan db, gm.Czyżew, 3.500 zł. 0510-838-553.

PRZYCZEPA samozbierająca z kosiarką (2002) Wizna, 17.500 zł. (0-86)217-73-97.

PRZYCZEPA samozbierająca, Claas, 4t. 7.500 zł, Mazury. (0-86)275-11-79.

PRZYCZEPA samozbierająca, Claas, 8 t, na tandemie, szer.koła, noże, 15.000 zł, ok.Zambrowa. 0606-886-071.

PRZYCZEPA samozbierająca, do kiszonki, 1-osiowa, walec, noże, st.bdb, gm.Łomża, 9.000 zł. 0661-916-685.

PRZYCZEPA samozbierająca, do siana, dua, ok.Czyżewa, 4.000 zł. (0-86)475-20-36.

PRZYCZEPA samozbierająca, do siana, kiszonki, gm.Śniadowo, 4.500 zł. (0-86)473-86-60.

PRZYCZEPA samozbierająca, do sianokiszonki, 6 t ładowności, Krone, stan bdb, Giżycko, 8.500 zł. 0506-644-602.

PRZYCZEPA samozbierająca, do sianokiszonki, noże, średnia, st. bdb. Augustów, 10.000 zł. 0607-970-700.

PRZYCZEPA samozbierająca, do zbioru zielonek, Z 378, (2005), 28.000 zł, Siemiatycze. 0504-292-341, 0606-937-986.

PRZYCZEPA samozbierająca, Hojnice, stan db, 2.800 zł, Siemiatycze. 0501-286-450.

PRZYCZEPA samozbierająca, jugosławianka 3, pow.Węgrów, 4.000 zł. 0513-154-431.

PRZYCZEPA samozbierająca, jugosławianka 3, stan bdb, ok.Wys.Maz., 6.300 zł. (0-86)476-16-97.

PRZYCZEPA samozbierająca, Jugosławianka, stan bdb, Czyżew, 5.000 zl. 0665-381-501.

PRZYCZEPA samozbierająca, Jugosławianka, stan bdb, gm.Zawady, 7.000 zł. (0-85)714-02-13.

PRZYCZEPA samozbierająca, Krone, 1-osiowa, stan db, ok. Kolna, 3.500 zł. 0500-780-924.

PRZYCZEPA samozbierająca, mała, gm.Jasionówka, 5.000 zł lub zamniana na tur. 0510-416-882.

PRZYCZEPA samozbierająca, Mengele, 8 t, tandem, 14.000 zł. (0-87)642-37-34.

PRZYCZEPA samozbierająca, Mengele, noże, mała, ok.Augustowa, 4.700 zł. 0605-327-540.

PRZYCZEPA samozbierająca, polska T055/2, stan bdb, noże, 4.500 zł. (0-86)476-17-31, 0696-485-277.

PRZYCZEPA samozbierająca, polska, 5.000 zł lub zamiana na konie, ok.Łap. 0501-205-564.

PRZYCZEPA samozbierająca, polska, wieloczynnościowa, stan bdb, 5.300 zł, k.Łap. 0606-128-838.

PRZYCZEPA samozbierająca, Pottinger, noże, wałki, gm.Kolno, 20.000 zł. 0606-205-488.

PRZYCZEPA samozbierająca, produkcji polskiej, stan bdb, ok. Olecka, 4.500 zł. (0-87)520-19-02.

PRZYCZEPA samozbierająca, Smolniki 29, 2.900 zł. 0665-754-662, (087)568-83-34.

PRZYCZEPA samozbierająca, Stawiski, 3.000 zł. 0512-515-759.

PRZYCZEPA samozbierająca, tandem, ok.Jeżewa, 6.500 zł. (0-85)718-15-04.

PRZYCZEPA samozbierająca, tandem, wałki dozujące, Raczki, 10.000 zł. 0512-217-310.

PRZYCZEPA T-10 na części, Krypno, 500 zł. 0513-897-601.

PRZYCZEPA T55, 3.200 zł. (0-86)271-08-25.

PRZYCZEPA wywrot 3 -stronny, rejestrowany, 8.000 zł. 0601-761-552.

PRZYCZEPA wywrotka 4 t, 7.500 zł. (0-86)474-00-79.

PRZYCZEPA wywrotka 5 t, 4.900 zł, Sztabin, 0501-653-850.

PRZYCZEPA wywrotka D732, 4 t, niska, stan idealny, 12.200 zł, Mońki. (0-85)716-57-00.

PRZYCZEPA wywrotka HL 80/11, stan bdb, 10.500 zł do uzg, Szepietowo. 0507-960-008.

PRZYCZEPA wywrotka, 1-osiowa, borty otwierane, resory, 3x1,90 m, stan bdb, 5.500 zł, gm.Mońki. (0-85)716-22-39.

PRZYCZEPA wywrotka, 3-stronny wywrot, 2,40x3,80x80, 7.600 zł, ok.Augustowa. 0514-185-109.

PRZYCZEPA wywrotka, 3-stronny wywrot, koła 20", Sejny, 8.500 zł. 0693-768-480.

PRZYCZEPA wywrotka, 4 t, D732, (1985), 7.000 zł, gm.Czyżew. 0506-677-321.

PRZYCZEPA wywrotka, 4 t, nadstawki (1986) gm.Boguty, 10.000 zł. (0-86)277-51-20.

PRZYCZEPA wywrotka, 4 t, wysokie koła, stan bdb, 9.000 zł. 0889-568-073.

PRZYCZEPA wywrotka, 4.300 zł. (0-86)475-01-58.

PRZYCZEPA wywrotka, 6 t, stan bdb, Szepietowo, 9.500 zł. 0507-960-008.

PRZYCZEPA wywrotka, 8,5 t, k/Suwałk, 14.500 zł. 0694-259-021.

PRZYCZEPA wywrotka, Autosan D47, 3-stronny wywrot, stan nbdb, Szepietowo, 8.200 zł. 0507-960-008.

PRZYCZEPA wywrotka, Biała Podlaska, 7.200 zł. 0506-378-252.

PRZYCZEPA wywrotka, nowa, gm.Przerośl, 7.500 zł. 0606-114-533.

PRZYCZEPA wywrotka, pow. Olecka, 4 t, 5.200 zł. 0604-449-646.

PRZYCZEPA wywrotka, Welger, 6 t, 2-stronny wywrot, podwójne burty, Konarzyce, ok. Łomży, 10.000 zł. 0604-412-207.

PRZYCZEPA zbierająca do sianokiszonki, ładowność 6t., rotor, stan db, 7.200zł., k. Grajewa, 0505-774-961.

PRZYCZEPA zbierająca, Jugosławianka PRP3, stan bdb, gm.Brańsk, 4.200 zł. (0-85)737-35-70.

PRZYCZEPA zbierająca, Jugosławianka, RP2, gm.Brańsk, 7.500 zł. (0-85)737-78-16.

PRZYCZEPA zbierająca, stan bdb, Ełk, 4.000 zł. (0-87)619-42-56.

PRZYCZEPA, 10 t, 5.200 zł, ok.Grajewa. 0663-787-308.

PRZYCZEPA, 10 t, Czyżew, 4.000 zł. 0501-749-349.

PRZYCZEPA, 11,5 t, gm.Kobylin Borzymy, 8.500 zł. 0698-647-158.

PRZYCZEPA, 11,5 t, Poświętne, 8.500 zł. 0505-938-976.

PRZYCZEPA, 12 t, 8x2,45x0,8 m, resor, koła balonowe, stan bdb, Zambrów, 10.500 zł. 0501-546-320.

PRZYCZEPA, 1-osiowa, 6 t, ok. Nowego Dworu, 4.500 zł. 0601-201-668.

PRZYCZEPA, 1-osiowa, wywrotka, 3.000 zł, gm.Nowy Dwór. 0603-350-201.

PRZYCZEPA, 1-osiowa, wywrotka, 4 t, ok. Nowego Dworu, 8.000 zł. 0601-201-668.

PRZYCZEPA, 1-osiowa, wywrotka, Koleba, Andrzejewo, 3.800 zł. 0507-657-296.

PRZYCZEPA, 3-osiowa, na 45 bel, stan bdb, Sztabin, 10.600 zł. 0500-767-670.

PRZYCZEPA, 4 t, wywrotka, Barvice, Kolno, 12.000 zł. 0608-320-316.

PRZYCZEPA, 4,5 t, stan db, ok.Zambrowa, 5.800 zł. 0660-409-963.

PRZYCZEPA, 6 t, 3-stronny wywrot,Poświętne, 13.000 zł. 0512-442-531.

PRZYCZEPA, 6 t, Poświętne, 4.500 zł. 0505-938-976.

PRZYCZEPA, 6 t, sztywna, 4.400 zł, ok.Grajewa. 0663-787-308.

PRZYCZEPA, 6t. st. bdb. Sztabin, 5.500 zł. (0-87)641-40-54.

PRZYCZEPA, 6t. sztywna, Zambrów, 5.500 zł. 0508-813-159.

PRZYCZEPA, 8 t, wywrotka, gm.Kobylin Borzymy, 10.000 zł. 0698-647-458.

PRZYCZEPA, ciągnika, 1-osiowa, stan db, Hajnówka, 1.600 zł. 0693-802-542.

PRZYCZEPA, Claas, 5000S, (1995) rotor, noże, stan bdb, 57.000 zł. (0-86)274-30-94.

„ADROL" Rębiszewo Studzianki 1
18-200 Wysokie Mazowieckie
tel. 0509-188-028
- **PRASY BELUJĄCE**
- Welger RP220 2004 r., RP220 1999 r., RP200 1994 r., RP12S 1991 r., RP12
- Deutz Fahr GP2, 30 sznurek + siatka 3 szt.
- Krone 130
- Grenland RF120 1997 r.
- Vicon RF 235 2006 r.
- **SIECZKARNIE** CLAAS 840, CASE 6900, MENGELE 6800
- **ROZRZUTNIKI:** od 7 do 12 ton, 7 szt.
- **OWIJARKI, CHWYTAK DO BEL, ŁYŻKA, KROKODYL**

Zapraszamy
poniedziałek-sobota od 8.00 do 17.00
NIEDZIELA - NIECZYNNE S799308wwboB

PRZYCZEPA, d55, 6t. wywrotka, Czyżew, 13.800 zł. 0512-569-536.

PRZYCZEPA, D55/01, 6 t, Autosan, wywrotka, 3-stronna, oryginał, Czyżew, 13.500 zł. (0-86)275-54-66.

PRZYCZEPA, do sianokiszonki, 8t, tandem, rotor, noże, st. bdb. Wyszki, 22.000 zł. 0697-266-500.

PRZYCZEPA, platforma, 7x2,5 m, Sztabin, 4.600 zł. 0501-653-850.

PRZYCZEPA, samozbierająca, do sianokiszonki, (1996) Łomża, 7.900 zł. 0603-400-235.

PRZYCZEPA, sztywna, 4 t, niska, stan db, ok.Augustowa, 4.500 zł. 0798-851-840.

PRZYCZEPA, sztywna, 4 t, nniskie koła, stan db, Augustów, 5.000 zł. 0518-926-356.

PRZYCZEPA, wywrot 3 -stronny zamiana na samochód osobowy, 8.000 zł. 0601-761-552.

PRZYCZEPA, wywrotka, Autosan 732, 2-tłoki, niskie koła, Łomża, 11.500 zł. 0668-381-221.

PRZYCZEPA, wywrotka, D55, 3-stronny wywrot, st. bdb. Zambrów, 17.000 zł. 0510-687-685.

PRZYCZEPA, wywrotka, D732, oryginał, małe koła, 13.000 zł. (0-86)273-21-02.

PRZYCZEPA, wywrotka, niska, małe koła, ok.Moniek, 8.500 zł. 0500-080-516.

PRZYCZEPA, wywrotka, orginał (1988) Łomża, 11.000 zł. (0-86)279-11-24.

PRZYCZEPA, wywrotka, podwójne borty, niemiecka, 6 t, ok.Łomży, 12.500 zł. (0-86)279-15-28.

PRZYCZEPKA 1-osiowa, niemiecka, 1.200 kg ładowności, 3x1.40 m, hamulec najazdowy, stan idealny, Ełk, 2.900 zł. 0518-505-212.

PRZYCZEPKA do ciągnika, 1.500 zł, ok.Łomży. 0502-426-360.

PRZYCZEPKA do przewozu koni (1987) 4.600 zł, Boguty. (0-86)277-43-08.

PRZYCZEPKA do przewozu żywca, 1-osiowa, Suwałki, 1.600 zł. 0783-646-866.

PRZYCZEPKA do transportu trzody, 1.600 zł. 0668-811-088.

PRZYCZEPKA samozbierjąca Kunów, ok.Bogut, 4.500 zł. 0509-634-028.

PRZYCZEPKA wywrotka 1-osiowa, stan bdb, 6.000 zł, ok. Przytuł. 0662-027-783.

PRZYCZEPKA wywrotka, 1-osiowa, gm.Knyszyn, 4.400 zł. 0502-265-583.

PRZYCZEPO-KOSIARKA, do zielonki, gm.Korycin, 10.000 zł. (0-85)721-81-80.

PRZYCZEPY rolnicze używane. 0698-647-458.

PRZYCZEPY rolnicze, typ 732, 2 szt, 6.000 zł/szt, Stawiski, 0512-515-759.

PRZYCZĘPA 10 ton (2007) Siemiatycze, 35.000 zł. 0608-609-757.

PRZYRZĄD do zbioru kukurydzy na ziarno do kombajnu Bizon, węgierski, rozdrabniacz, 9.000 zł, gm.Czyżew. (0-86)275-54-68.

PRZYSTAWKA do rzepaku +podbieracz pokosu do kombajnu Bizon, na gwarancji, Siematycze, 4.300 zł. 0608-609-757.

RAMA +oś, pod przyczepkę wywrotkę, 1.300 zł, Mońki. 0606-822-134.

RAMA na platformę do bel, 2.000 zł, gm. Janów, 0661-333-522.

RCW 3, (1989) stan bdb, 8.000 zł. (0-85)716-49-66, 0691-719-365.

RENALUT, 112 KM, stan bdb, ok.Grajewa, 43.000 zł.do uzg. 0510-366-695.

RENAULT 11314, stan bdb, ogumienie 90%, ok.Sokół, 38.000 zł. (0-86)476-20-21.po 20.

RENAULT 120 KM (1991) stan db, 32.000 zł, Sokoły. 0602-593-342.

RENAULT, 85 KM, tur 3-sekcyjny, stan bdb, Krynki, 32.000 zł. (0-85)744-28-95, 0691-722-384.

RENAULT, 95KM, 4x4, (1986), Sejny, 30.500 zł. 0603-910-807.

RENAULT, chłodzony powietrzem, 68 KM, ok.Zambrowa, 11.500 zł. 0608-165-168.

RĘBAK do gałęzi, silnik spalinow mersedesa, 80KM, średnica cięcia 25cm, ekonomiczny, 20.000 zł. 0603-128-033.

RĘBAK spalinowy do gałęzi 76cm, 2.350 zł. 0600-518-077.

RORZUTNIK obornika, Knapik, 10 t, ok.Ciechanowca, 15.000 zł. 0505-545-530.

RORZUTNIK obornika, stan db, borty do kukurydzy, 3.700 zł. (086)270-31-70.

ROZBIJACZ pokosów, 4,5 m, roskładany, +zgrabiarak deutz farh zawieszana, pow.Sokółka, 4.000 zł/kpl. 0500-306-347.

ROZBIJAK do pokosów, po 1 sezonie, 800 zł, gm. Zawady. 0698-221-117.

ROZBIJAK do siana Stohl 585, hydraulicznie rozkładany, stan bdb, 8.000 zł, Czyżew. 0889-131-021.

ROZBIJAK do siana Stol, 5,80 m, 4-gwiazdowy, hydr. otwierany, 8.000 zł, gm.Czyżew. 0602-688-789.

ROZBIJAK do siana, (2006) stan bdb, ok.Zambrowa, 800 zł. (0-86)275-62-84.

ROZBIJAK do siana, 4-gwiazdowy, hydraulicznie składany, Kuhn, 4.900 zł, ok.Moniek. 0514-907-919.

ROZBIJAK do siana, Fahr, 6-gwiazdowy, 1.600 zł. (0-86)476-36-54.

ROZBIJAK do siana, PZ, 4-gwiazdowy, szer. 5m, kpl. st. bdb. Czyżew, 5.500 zł. 0600-517-065.

ROZBIJAK pokosów, 4-6-gwiazdowy, Poświętne, 3.000 zł. 0501-456-753.

ROZBIJAK pokosów, 4-gwiazdowy, gm. Klukowo, 4.200 zł. 0506-348-031.

ROZBIJAK pokosów, 4-gwiazdowy, niemiecki, 2.400 zł, gm.Korycin. (0-85)721-80-86.

ROZBIJAK pokosów, pająk, Siemiatycze, 700 zł. 0602-881-149.

ROZBIJAK pokośów, polski, Trzcianne, 700 zł. 0782-039-848.

ROZBIJAK pokosów, szer. 5.10, hydraulicznie składany, 4.800 zł. (0-87)521-55-45.

ROZBIJAK pokosów, szer. 6.40, hydraulicznie skłdany, ok. Olecka, 6.800 zł. (0-87)521-55-45.

ROZBIJAK pokosu DF, 5 m, stan bdb, woj.Mazowiecki, 3.300 zł. 0600-892-785.

ROZDZIELACZE hydrauliczne MTZ, 250 zł, (0-86)278-50-87, 0509-349-027.

ROZRZUTIK, 2-osiowy, resory, do remontu, Jaświły, 4.000 zł. 0509-634-053.

ROZRZUTNIK 1-osiowy, 3.700 zł, Jedwabne. 0608-819-033.

ROZRZUTNIK 1-osiowy, 5 t, 7.500 zł, gm.Miastkowo. 0507-600-880.

ROZRZUTNIK 1-osiowy, Czarna Białostocka, długi, stan bdb, ok.Moniek, 5.200 zł. (0-85)716-85-29.

ROZRZUTNIK 1-osiowy, Czarna Białostocka, gm.Jedwabne, 4.500 zł. 0660-529-185.

ROZRZUTNIK 1-osiowy, st.bdb, gm.Piątnica, 5.500 zł. 0512-308-146.

ROZRZUTNIK 1-osiowy, st.db, 4.500 zł. ok. Zambrowa, 0604-846-783, 0510-478-952.

ROZRZUTNIK 1-osiowy, stan bdb, 5.000 zł, Mońki. 0664-980-678.

ROZRZUTNIK 1-osiowy, stan bdb, 7.500 zł. (0-85)716-16-65.

ROZRZUTNIK 1-osiowy, stan db, 5.000 zł, gm. Brańsk, 0518-542-307.

ROZRZUTNIK 1-osiowy, stan db, Bruszewo, 5.700 zł. 0503-822-197.

ROZRZUTNIK 2-osiowy resory, 5.000 zł. k/Grajewa. 0661-238-801.

ROZRZUTNIK 2-osiowy, 2.300 zł, gm.Stawiski. (0-86)474-22-98.

ROZRZUTNIK 2-osiowy, nowy typ, stan bdb, 8.200 zł. (0-86)476-84-33.

ROZRZUTNIK 2-osiowy, okolice Białegostoku, 9.500 zł. (0-85)719-14-28.

ROZRZUTNIK 2-osiowy, resory, po remoncie, 7.000 zł, k.Augustowa. 0502-867-610.

ROZRZUTNIK 2-osiowy, resory, st. bdb. Łomżą, 8.500 zł. 0514-866-680.

ROZRZUTNIK 2-osiowy, stan bdb, 15.000 zł, gm. Brańsk, 0518-542-307.

ROZRZUTNIK 2-osiowy, stan bdb, 6.500 zł. gm.Zawady, 0515-789-387.

ROZRZUTNIK do obornika 1-osiowy, 4 t, po kapitalnym remoncie, 5.500 zł, ok. Zambrowa. 0601-500-897.

ROZRZUTNIK do obornika, 1-osiowy, 9 t, gm.Andrzejewo, 10.500 zł. 0664-197-110.

ROZRZUTNIK do obornika, mały, 2-osiowy, 4.800 zł. (0-86)476-15-82.

ROZRZUTNIK do obornika, niemiecki DF, metalowy, nadstawki, 4.5 t (1989) ok.Bielska podlaskiego, 6.500 zł. 0606-519-696.

ROZRZUTNIK do remontu, ok. Wys. Maz. 3.000 zł do uzg. 0665-280-721.

ROZRZUTNIK Fortschritt, do remontu, ok.Szczuczyna, 12.500 zł. 0669-422-375.

ROZRZUTNIK na tandemie, 8 t, pionowe wałki, ok. Ełku, 17.500 zł. 0500-728-448.

ROZRZUTNIK obiornika, 6 t, klapa hydrauliczna, Suwałki, 6.300 zł. (0-87)568-58-24.

ROZRZUTNIK obornika 1-osiowy, stan db, 4.000 zł. (0-86)275-56-93.

ROZRZUTNIK obornika 1-osiowy, stan db, Rutki, 4.000 zł. 0502-090-288.

ROZRZUTNIK obornika 2-osiowy, resorowany, nadstawki do kukurydzy, stan bdb, 6.700 zł, gm. Janów. 0518-382-180.

ROZRZUTNIK obornika 3.5 tony jednoosiowy, stan bardzo dobry, 4.200 zł. (0-86)476-36-87.

ROZRZUTNIK obornika Czarna Białostocka, 1-osiowy, 3.500 zł, ok. Moniek. 0783-898-172.

ROZRZUTNIK obornika Fortschrit, po odbudowie, Augustów, 30.000 zł. 0605-413-327.

ROZRZUTNIK obornika tandem, 10 t, 26.000 zł, k.Rutek. 0698-239-855.

ROZRZUTNIK obornika, 1-osiowy (2005) nie używany do obornika, ok.Sejn, 8.500 zł. 0693-434-775.

ROZRZUTNIK obornika, 1-osiowy, 4.500 zł. 0721-324-554.

ROZRZUTNIK obornika, 1-osiowy, Czarna Białostocka, st.bd, 3.600 zł, ok.Kulesz Kościelnych. 0791-181-004.

ROZRZUTNIK obornika, 1-osiowy, do małego remontu, gm.Sokoły, 2.500 zł. (0-86)476-43-20.

ROZRZUTNIK obornika, 1-osiowy, Mężenin, 5.200 zł. 0668-046-838.

ROZRZUTNIK obornika, 1-osiowy, stan db, Rutki, 4.000 zł. 0502-090-288.

ROZRZUTNIK obornika, 2-osiowy, Czarna B-stocka (1987) gm.Klukowo, 7.200 zł. 0506-348-031.

ROZRZUTNIK obornika, 2-osiowy, Czarna B-stocka, (1989) i wł. st. bdb, Wys. Maz. 6.800 zł. (0-86)211-14-42.

ROZRZUTNIK obornika, 2-osiowy, czarna B-stocka, stan bdb, 10.000 zł, Siemiatycze. 0501-286-450.

ROZRZUTNIK obornika, 2-osiowy, Kulesze Kośc., 4.900 zł. 0504-954-581.

ROZRZUTNIK obornika, 2-osiowy, na resorach, borty do kukurydzy, stan bdb, 8.000 zł. (0-86)271-58-96, 0506-166-136.

ROZRZUTNIK obornika, 2-osiowy, ok.Czyżewa, 6.000 zł. (0-86)478-16-53.

ROZRZUTNIK obornika, 2-osiowy, Szczuczyn, 4.800 zł. 0694-875-944.

ROZRZUTNIK obornika, 3,5 t, rosyjski, pow.Sejny, 3.500 zł. 0501-559-447.

ROZRZUTNIK obornika, 6t, tandem, MN218/2, szer. ogumienie, nowy, na gwarancji, Szumowo, 23.500 zł. 0604-720-732.

ROZRZUTNIK obornika, czeski, 10 t, tandem, talerze, 26.000 zł, gm.Siemiatycze. (0-85)655-45-71.

ROZRZUTNIK obornika, Fortschritt, 10 t, tandem, po odbudowie, Zambrów, 28.500 zł. 0792-501-408, po 20.

ROZRZUTNIK obornika, pionowe wałki, 6 t, st.bdb, 9.500 zł, Zambrów. 0517-875-601.

ROZRZUTNIK obornika, stan bdb, 6.500 zł, gm. Nur. 0501-740-540.

ROZRZUTNIK RCW-5, jako przyczepa samowyładowcza, 2 zbiorniki zboa od Bizona, Korycin, 3.500 zł. 0604-811-288.

ROZRZUTNIK rosyjski, 3.000 zł, k/Grajewa. 0661-238-801.

ROZRZUTNIK, 10 t, st. bdb, tandem, hydrauliczny posuw, klapa, zastawy do kukurydzy, 30.000 zł. (0-86)277-52-92.

ROZRZUTNIK, 1-osiowy, 3,5 t, oryginał, Czarna Białostocka, Goniądz, 3.700 zł. 0669-030-701.

ROZRZUTNIK, 1-osiowy, Stawiski, 3.700 zł. (0-86)278-59-42.

ROZRZUTNIK, 2-osiowy, Mroczki, 6.000 zł. 0507-100-174.

ROZRZUTNIK, 6 t, do kiszonki, gm.Orla, 5.700 zł. 0506-989-145.

ROZRZUTNIK, Czarna B-stocka, 1-osiowy, orginał, st. db. Łomża, 6.200 zł. 0514-866-680.

ROZRZUTNIK, obornika, 10 t, tandem, hydrauliczny, stan bdb, ok.Rutek, 17.000 zł. 0603-377-159.

ROZRZUTNIK, obornika, 2-osiowy, na resorach, Sokoły, 5.300 zł. 0515-588-826.

ROZSIEWACZ Amazone, 1000l. stan bdb, 3.200 zł. Zambrów. 0506-798-935.

ROZSIEWACZ do nawozów Amazone, ZAS603, stan bdb, ok.Hajnówki, 3.200 zł. 0607-715-393.

ROZSIEWACZ do nawozów Lejek, do małego remontu, 350 zł, gm. Szumowo. 0501-059-127.

ROZSIEWACZ do nawozów, 600 l, Łomża, 2.000 zł. 0600-064-730.

ROZSIEWACZ Kos, 500 zł, gm.Nowe Piekuty. 0608-489-961.

ROZSIEWACZ nawozowy Amazone ZA-E 1002, 3.600 zł, Hajnówka. 0697-524-180.

ROZSIEWACZ nawozowy Amazone ZA-F603, 600 l, stan bdb, ok.Bielska Podlaskiego, 3.200 zł. 0697-524-180.

ROZSIEWACZ nawozów 1-tarczowy Lejek, 400 zł do uzg. gm. Szepietowo, 0696-294-926.

ROZSIEWACZ nawozów Amazone 1.000 l, hydraulicznie otwierany, gm. Korycin, 3.800 zł. 0508-606-280.

ROZSIEWACZ nawozów Amazone 1001, 1.200 kg, stan bdb, 5.500 zł, k.Zambrowa. 0515-504-156.

ROZSIEWACZ nawozów Amazone ZAF 1003 hydrauliczny, stan bdb, 4.400 zł, ok. Hajnówki. 0697-524-180.

ROZSIEWACZ nawozów Amazone, 1000 kg, 4.000 zł, Łomża. 0504-314-538.

ROZSIEWACZ nawozów Amazone, 1000 l, hydraulika, ok.Moniek, 3.500 zł. 0608-857-810.

ROZSIEWACZ nawozów Amazone, 600 kg, 2.100 zł, Stawiski. 0504-314-538.

ROZSIEWACZ nawozów Kuhn, 900 l, 2-dyskowy, hydrauliczny, st.bdb, 4.300 zł, ok.Rutek. 0512-934-378.

ROZSIEWACZ nawozów Leyli, 1.600 kg, 4.200 zł, Stawiski. 0504-314-538.

ROZSIEWACZ nawozów Pilmet, 1.200 kg, hydr., 4.800 zł, gm.Hajnówka. 0697-524-180.

ROZSIEWACZ nawozów RCW5, jako przyczepa samowyładowcza, do Kombajnu Bizon poj 2-zbiorniki, Korycin, 3.500 zł. 0604-811-288.

ROZSIEWACZ nawozów, Amazone, 400 l, 2-talerzowy, Mońki, 2.000 zł. 0518-667-745.

ROZSIEWACZ nawozów, Amazone, 400 l, gm. Klukowo, 1.800 zł. 0506-348-031.

ROZSIEWACZ nawozów, Kuhn, 600 l, 2-talerze, moliwośc blokady talerza, stan bdb, ok.Bogut, 3.500 zł. 0692-482-777.

ROZSIEWACZ nowozowy, Kos, st. db. Siemiatycze, 300 zł. 0782-115-745.

ROZSIEWACZ wapna RCW, Dąbrowa B-stocka, 2.500 zł. 0604-396-048.

ROZTRZĄSACZ obornika, długi, gm.Janów, 5.000 zł. (0-85)721-64-47.po 20.

RUSZTA betonowe dla trzody chlewnej 170x48,5 cm, 60 szt, 85 zł/szt. ok. Wys. Maz. 0509-555-340.

RUSZTA oborowe krowom, nowe, 22 m, gm.Myszyniec, 180 zł/m. 0504-894-780.

RUSZTA żeliwne dla krów 80x100, 40 szt, 140 zł/szt, ok. Pisza. (0-87)425-04-72.

SADZARKA do ziemniaków, 1-rzędowa, 400 zł, gm.Bielsk Podl. 0502-228-831.

SADZARKA do ziemniaków, 2.000 zł, ok.Szepietowa. 0503-552-315.

SADZARKA do ziemniaków, czaska, stan bdb,. ok.Knyszyna, 1.800 zł. 0607-854-689.

SADZARKA do ziemniaków, kubełkowa, ok.Łomży, 900 zł. 0505-520-891.

SADZARKA do ziemniaków, Suwałki, 800 zł. 0661-964-809.

SADZARKA polska, na kubki, Mońki, 1.200 zł. (0-8)716-53-81.

SADZARKA ziemniaczana, Boguty, 1.200 zł. (0-86)277-51-39.

SCHŁADZALNIK mleka, wannowy, 1.600 l, Czyżew, montaż +gwarancja, 11.000 zł. 0509-639-794.

SIANOKISZONKA, 25 bel, pow.Wys.Maz., 70 zł/szt. (0-86)476-31-52 po 20.

SIECZKARNI, Fortschritt, E281C, (1989) Sejny, 17.000 zł. 0603-861-543.

SIECZKARNIA 1-rzędowa do kukurydzy, Claas Jaguar 35, ok.Śniadowa, 3.000 zł. (0-86)217-06-15.

SIECZKARNIA 1-rzędowa Potinger mex 2 S, 10.000 zł. 0604-335-333.

SIECZKARNIA 1-rzędowa, stan bdb, Wys.Maz., 3.000 zł. (0-86)277-29-53.

SIECZKARNIA 5830 JD, kemper (1989) 85.000 zł, gm. Łomża. 0502-432-756.

SIECZKARNIA Claas Jaguar 659 Mega (1992) 6-rzędowa, 86.000 zł, Kulesze Kośc., 0665-412-380.

SIECZKARNIA Claas Jaguar 690, gniotownik silnik mercedes 8V, 4-rzędowa, 65.000 zł. (0-86)271-91-49.

SIECZKARNIA Claas Jaguar 690FL, kemper 4,5 m (1993) podbierak do trawy, Kulesze, 110.000 zł. 0697-471-365.

SIECZKARNIA Claas Jaguar 695 (1994), 100.000 zł. 0503-303-065.

SIECZKARNIA Claas Jaguar 695 SL (1992) heder 6-rzędowy +podbierak do zielonek, ok.Ciechanowca,, 75.000 zł. 0511-142-002.

SIECZKARNIA Claas Jaguar 695SL, 6-rzędowa (1995) nowe walce, noże, 4x4, 78.000 zł, ok. Bielska Podlaskiego. 0788-144-071.

SIECZKARNIA Claas-695-SL, kemper, 105.000 zł, k/Grajewa. 0644-932-796.

SIECZKARNIA do kukurydzy 1-rzędowa, Kemper, stan bdb, gm.Juchnowiec, 2.500 zł. 0666-946-974.

SIECZKARNIA do kukurydzy 1-rzędowa, stan db, 2.300 zł, gm.Czyże. (0-85)730-37-22.

SIECZKARNIA do kukurydzy 1-rzędowa, stan idealny, 3.200 zł. (0-86)476-36-87.

SIECZKARNIA do kukurydzy Class Jaguar 80, 4-rzędowa, +2 przyczepy 2-osiowe, 40.000 zł +transport. 0600-214-285.

SIECZKARNIA do kukurydzy Mengele, 2.500 zł, Giżycko. 0798-712-195.

SIECZKARNIA do kukurydzy Mengele, st.bdb, 3.700 zł. 0507-275-225.

SIECZKARNIA do kukurydzy New Holand 2405, z Camperem, czampion, typ 4500, Ełk, 99.000 zł. 0504-921-727.

SIECZKARNIA do kukurydzy Pottinger 3, obracana hydraulicznie, stan bdb, 3.200 zł. (0-87)568-31-49.

SIECZKARNIA do kukurydzy, 1-rzedowa, Mengele MB220, Mońki, 5.000 zł. 0608-442-327.

SIECZKARNIA do kukurydzy, 1-rzędowa Deutz Fahr, 4.100 zł, Hajnówka. 0697-524-180.

SIECZKARNIA do kukurydzy, 1-rzędowa Pottinger 3, stan bdb, gm.Poświętne, 2.500 zł. 0511-335-028.

SIECZKARNIA do kukurydzy, 1-rzędowa, Pottinger Mex, st.bdb, Wys.Maz, 3.600 zł. 0668-661-132.

SIECZKARNIA do kukurydzy, 1-rzędowa, Pottinger Mex-Ok, 8.900 zł, Łapy. 0601-882-370.

SIECZKARNIA do kukurydzy, Deutz Fahr MH 650, 1-rzędowa +2 zaczepy, gm.Kobylin. 4.300 zł. (0-86)274-30-42.

SIECZKARNIA do kukurydzy, DF, stan bdb, 2 hedery, 26.000 zł, ok.Jasionówki. 0665-726-618.

SIECZKARNIA do kukurydzy, Mengele MB350 T, 1-rzędowa, stan bdb, Kobylin Borzymy, 3.600 zł. 0721-324-554.

SIECZKARNIA do kukurydzy, MENGELE SF 3.000/2 (1979) stan bdb, 20.000 zł. 0606-197-964.

SIECZKARNIA do kukurydzy, polska, 1-rzędowa, 2.500 zł, gm.Brańsk. 0662-314-306.

SIECZKARNIA do kukurydzy, Pottinger, 1-rzędowa, Janów, 2.500 zł. 0667-333-522.

SIECZKARNIA do kukurydzy, Pottinger, stan bdb, gm.Szepietowo, 5.500 zł. (0-86)476-06-29.

SIECZKARNIA do kukurydzy, samobieżna, 3-rzędowa, podbierak do siana, Andrzejewo, 22.000 zł. 0695-033-766.

SIECZKARNIA do słomy, do JD, stan bdb, Knyszyn, 3.800 zł. (0-85)716-72-18.

SIECZKARNIA do słomy, kompletna, kombajn JD, 4-klawisze, ok.Jaświł, 4.500 zł. 0505-919-433.

SIECZKARNIA Forshnitt (1990) ok.Augustowa, 10.000 zł. 0691-540-194.

SIECZKARNIA Forszmit, 1988, kukurydza -trawa, 10.000 zł. 0601-761-552.

SIECZKARNIA JD 5460, stan bdb, samojezdna, gniotownik, gm.Wąsosz, 16.000 zł. 0692-203-744.

SIECZKARNIA JD 5820, 6-rzędowa, gniotownik, dekoder metali, podbierak do trawy, 55.000 zł. 0694-370-300.

SIECZKARNIA Mengel, 4-rzędowa, st.db, 27.000 zł, gm.Klukowo. (0-86)277-47-36.

SIECZKARNIA Mengele 6000, 4-rzędowa, 56.000 zł, Zambrów. 0602-365-600.

SIECZKARNIA Mengele 6600FS, 6-rzędowa, podbierak, gniotownik, detektor metali, 4x4 (1992) 69.000 zł, ok. Ełku. 0695-605-685.

SIECZKARNIA Mengele, 4-rzędowa, gniotownik ziarna walcowy, wykrywacz metali (1985) 32.000 zł, pow.Sokołów Podl. (0-25)781-44-23.

SIECZKARNIA New Holand FX-375 (1998), klimatyzacja, kember, 1.300 godz., stan bdb, 200.000 zł. 0503-303-065.

SIECZKARNIA New Holand, kemper, gniotownik, Siemiatycze, 65.000 zł. 0695-200-133.

SIECZKARNIA samobierzna Mengele Mamut 6800, 4x4, po remoncie, 6-rzędowa, 71.000 zł, ok.Wys.Maz. 0668-661-132.

SIECZKARNIA samobieżna Claas Jaguar 680 (1987) stan db, 55.000 zł, Dobrzyniewo. 0518-817-398, (0-85)719-72-01 po 20.

SIECZKARNIA samobieżna, Claas Jaguar 695 Mega, (1991) Sokołów, 72.000 zł. 608-231-461.

SIECZKARNIA samobieżna, Mengele Mamut 6800 (1995) Sokołów Podl., 88.000 zł. 0693-467-343.

SIECZKARNIA samojezdna Mengele 4000, 4-rzędowa (1985) 22.000 zł, gm.Klukowo. 0692-074-785.

SIECZKARNIA, 1-rzędowa, Mengele MB290, Mońki, 6.000 zł. 0507-208-104.

SIECZKARNIA, 250 zł, B-stok. 0601-140-926.

SIECZKARNIA, Claas Jaguar 690, (1985) ok.Ciechanowca, 42.000 zł. 0602-255-516.

SIECZKARNIA, Class S80, heder do zielonki, kukurydzy, ok.Ciechanowca, 22.000 zł. 0505-545-530.

SIECZKARNIA, JD 5830, (1989) gm.Łomża, 82.000 zł. 0721-631-508.

SIECZKARNIA, Krasne, 300 zł. (0-87)642-38-54.

SIEWNIK 15-lejkowy, ok.Dobrzyniewa, 850 zł. 0790-811-967.

SIEWNIK 3 komory zasypowe na nawozy, ziarno, zaprawę, 4.800 zł. (0-85)731-73-25.

SIEWNIK Amazone D 7, super s, st.bdb, 5.900 zł, ok.Bielska Podlaskiego. (0-85)681-30-52.

SIEWNIK buraczany, 6-rzędowy, mechaniczny, możliwość przerobienia na kukurydziany, gm.Nurzec Stacja, 2.500 zł. (0-85)657-46-22.

SIEWNIK do kukurydzy Becker, 4-rzedowy, stan bdb, 11.000 zł. (0-86)278-58-36.

SIEWNIK do kukurydzy, 4-rzędowy, +siewnik do nawozów, 7.000 zł, gm.Wizna. 0605-316-900.

SIEWNIK do kukurydzy, 4-rzędowy, pneumatyczny (2002) 8.000 zł, gm.Poświętne. 0885-736-441.

SIEWNIK do kukurydzy, 4-rzędowy, pneumatyczny, 3.500 zł, Nowinka. 0663-615-654.

SIEWNIK do kukurydzy, 4-rzędowy, pneumatyczny, Kuhn, st.db, 14.000 zł, gm.Przytuły. (0-86)472-03-25.

SIEWNIK do nawozów Amazone, 2-talerzowy, +wałek, ok. 550 kg, 2.000 zł. 0504-223-632.

SIEWNIK do nawozów Kos, stan bdb, 550 zł, ok. Ciechanowca, 0698-781-247.

SIEWNIK do nawozów Lejek (2005) 700 zł do uzg. ok. Wys. Maz. 0665-280-721.

SIEWNIK do nawozów, Kos, gm.Zawady, 350 zł. 0509-287-694.

SIEWNIK do nawozów, Lejek, polski, nowy typ, 600 zł, Jasionówka. (0-85)716-05-02.

SIEWNIK do nawozów, lejek, stan bdb, 800 zł. (0-86)278-73-20.

SIEWNIK do nawozów, Motyl, stan bdb, gm.Bargłów Kościelny, 1.500 zł. 0885-067-605.

SIEWNIK do zboa Mazur, 4 m, ok. Ełku, 2.500 zł. (0-87)523-94-98.

SIEWNIK Izaria, 2 m, Suwałki, 1.000 zł. 0721-328-028.

SIEWNIK konny, 17-lejowy, stan db, gm.Nur, 800 zł. (0-86)277-40-52.

SIEWNIK kos, 500 zł. 0604-335-333.

SIEWNIK nawozowy Amazone, stan bdb, 4.000 zł. (0-86)278-58-36.

SIEWNIK nawozowy, Amazone, 1,5 t, Kolno, 4.800 zł. 0608-320-316.

SIEWNIK polowy, 2.000 zł. (0-85)749-20-57.

SIEWNIK Poznaniak (1994) Mońki, 5.000 zł. 0692-574-697.

SIEWNIK Poznaniak do remontu, 1.800 zł, Sztabin, 0500-767-670.

SIEWNIK poznaniak, 2,7 m, stan bdb, ok.Suwałk, 3.500 zł. (0-87)568-31-79.

SIEWNIK poznaniak, 3.900 zł lub zamiana na siewnik do wapna, gm.Drohiczyn. 0604-664-448.

SIEWNIK poznaniak, ok.Łomży, 4.200 zł. 0516-125-137.

SIEWNIK poznaniak, stan bdb, ok.Sokół, 3.000 zł. (0-86)476-20-21.po 20.

SIEWNIK zboowy, Amazone D4, 3 m, kompletny, stan bdb, Mońki, 3.600 zł. 0662-600-430.

SIEWNIK zbożowy 17, fabryczny, Korycin, 2.100 zł. 0500-696-447.

SIEWNIK zbożowy Amazone D4 30, 3 m, 3.900 zł, gm.Hajnówka. 0697-524-180.

SIEWNIK zbożowy Amazone D7 Special, 3 m, stan bdb, ok.Jedwabnego, 6.000 zł. 0691-027-196.

SIEWNIK zbożowy Amazone D7, 2,5 m, pow.Augustów, 3.200 zł. 0509-949-445.

SIEWNIK zbożowy Amazone D7, 2,5 m, stan bdb, 4.300 zł, pow.Augustów. 0509-949-445 po 17.

SIEWNIK zbożowy Amazone DL225, stan bdb, 3.200 zł, ok. Bielska Podl. (0-85)681-30-52.

SIEWNIK zbożowy Fiona, 3 m, 4.100 zł, ok. Sokół. 0509-574-615.

SIEWNIK zbożowy Nodet, 3m, 21 rurek, stan db, 3.000 zł, gm.Wieliczki. (0-87)521-44-94.

SIEWNIK zbożowy poznaniak, (1986) 5.000 zł. (0-85)657-94-36, 0790-549-044

SIEWNIK zbożowy Poznaniak, stan bdb, Zambrów, 6.000 zł. (0-86)271-95-61.

SIEWNIK zbożowy, 250cm, gm.Szulborze, 3.500 zł. 0886-331-321.

SIEWNIK zbożowy, 3 m, ok.Łomży, 5.000 zł. (0-86)279-15-28.

SIEWNIK zbożowy, Amazone 225, ok.Radziłowa, 2.200 zł. (0-86)273-67-38.

SIEWNIK zbożowy, Mazur, 4 m, hydraulika, skrzynia olejowa, zaczepiany, Rajgród, 3.500 zł. 0885-399-210.

SIEWNIK zbożowy, nowy, pełna opcja, 3m., 15.000 zł. 0607-199-042.

SIEWNIK zbożowy, Stekstet, stan bdb, ok.Bielska Podl., 3.400 zł. (0-85)681-30-52.

SIEWNIK, 3 m, Zawady, 6.500 zł. 0515-092-403.

SIEWNIK, Amazone, (2004) 2-wiatraki, gm.Filipów, 5.000 zł. 0600-247-641.

SIEWNIK, do nawozów, Amazone, 600 l, Zawady, 6.000 zł. 0515-092-403.

SIEWNIK, Poznaniak, (1998) Stawiski, 5.500 zł. 0885-790-772.

SIEWNIK, zbożowy, Amazone, D7, stan db, ok.Hajnówki, 4.200 zł. 0607-715-193.

SILNIK do C-360, po kapitalnym remoncie, 4.000 zł, gm.Milejczyce. (0-85)657-93-11.

SILNIK do Kombajnu Claas, stan bdb, ok.Łomży, 4.500 zł. 0784-336-371.

SILNIK do MTZ, kpl, po kapitalnym remoncie, dokumenty, Zabłudów, 5.500 zł. 0500-596-848.

SILNIK el. 22KW, Sokoły, 700 zł. 0514-731-335.

SILNIK Leyland, 4-cylindrowy, do kombajna, Augustów, 1.600 zł. 0604-213-643.

POL HURT
Jankowscy
PRZEDSTAWICIEL FIRM:
GRANIT
Menke
Sparex

- PRODUCENT PRZEWODÓW HYDRAULICZNYCH
- SERWIS-NAPRAWA
- CZĘŚCI DO KOMBAJNÓW I SIECZKARNI ORAZ INNYCH ZACHODNICH MASZYN
- ŁOŻYSKA - PASY KLINOWE - ŁAŃCUCHY - USZCZELNIENIA TECHNICZNE
- ELEMENTY HYDRAULIKI SIŁOWEJ
- SPRZEDAŻ MASZYN ROLNICZYCH

Sprzedaż ratalna!

Wola Zambrzycka 22, Zambrów, tel./fax 086 2714333 tel. 086 2760125
Oddział, Zambrów, ul. Wyszyńskiego 12, tel. 086 2711092

A97108wbl

SILNIK MTZ kompletny, 2.800 zł, Sztabin, 0500-767-670.

SILNIK Perkins, 6-cylindrowy, kpl, z kombajnu Claas, 4.000 zł, gm.Grajewo. (0-86)273-86-20.

SILNIK SW 400 do kombajna, Lipsk, 5.000 zł. 0606-633-374.

SILNIK, 11 KW, 1.000 zł. (0-85)719-70-04.

SILNIK, do Kombajnu Bizon, SW400, gm.Wizna, 2.000 zł. 0514-752-506.

SILNIK,2 szt. 1-fazowy, 2.2KW, 1.5KW, B-stok, 300 zł./szt. 0788-415-982.

SILOS 3,5 t, 800 zł. (0-86)270-51-49.

SILOS bin, 100 t, stan bdb, Wydminy, 8.000 zł. 0604-267-009.

SILOS lejowy, na zboże, 5.000 zł, gm.Janów. 0667-333-522.

SILOS na pasze, płucienny, 3 t, ok.Zambrowa, 1.000 zł. (0-86)271-95-61.

SILOS zbożowy Michał, 35 t, 6.500 zł, k.Suwałk. 0515-303-041.

SIŁOWNIK do przyczepy, 4t. 2 szt. Augustów, 650 zł/obie, 0781-728-735.

SKRZYNIA biegów do kombajnu JD 965, na części, 1.000 zł, gm.Kołaki Kośc. (0-86)270-32-72.

SNOPOWIĄZAŁKA Warta, stan idealny, 500 zł. (0-85)675-56-67.

SNOPOWIĄZAŁKA, stan bdb, gm.Sokoły, 1.000 zł. 0515-708-419.

SORTOWNIK do ziemniaków 3-rzędowy, 450 zł, ok. Ciechanowca. (0-86)277-29-90.

SORTOWNIK do ziemniaków Puck, 7.000 zł, gm. Łapy, 0509-849-236.

SORTOWNIK do ziemniaków, sortuje na 3 sorty, 650 zł, Turośń Kośc. 0503-644-224.

SORTOWNIK do ziemniaków, Wys. Maz.500 zł. (0-86)274-91-21.

SPORNIK z osią płaską do c360, gm.Brańsk, 1.100 zł. (0-85)737-37-62.

SPYCH czołowy do MTZ, 1.000 zł, (0-86)278-50-87, 0509-349-027.

SPYCHARKA, DT75, 12.000 zł. gm. Konowały, 0601-860-515.

STANOWISKA oborowe, 13 szt, 800 zł. (0-85)719-70-04.

STERTNIK do kostek, 10 m, 1.900 zł, ok. Suwałk, 0509-857-134.

STERTOWNIK, 12 m, 1.900 zł, Żarnowo. (0-87)644-22-98.

STERTOWNIK, 12 m, 2.500 zł, gm.Augustów. 0518-564-292.

STOISKA uwiązowe dla krów, grubościenne, 26 szt, Myszyniec, 60 zł/szt. 0661-868-383.

SZAMBIARKA 6000 l, ok.Ostrowi Mazowieckiej,6.000 zł. (0-29)644-36-16, 0692-060-468.

SZAMBOWÓZ, 5000 l, stan bdb (1986) Łapy, 11.000 zł. (0-85)715-48-94.

SZUFLA do tura, szer 1,8 m, nowa, gm.Krasnopol, 1.200 zł. 0697-896-050.

ŚCINACZ zielonek Płock, czerwony (2001) 20.000 zł, k.Śniadowa. (0-86)217-06-15.

ŚCINACZ zielonek Z378 (2000) gm.Kobylin Borzymy, 17.000 zł. 0604-645-639.

T 25 (1982), st.bdb, 9.600 zł, Juchnowiec. 0791-971-741.

T 25 Władimirec (1983) 11.000 zł, gm. Nowy Dwór, 0603-350-201.

T-150K, Kierowiet, niesprawny, 10.000 zł. 0601-201-668.

T25 (1978) Łomża, 6.800 zł. 0603-400-235.

T25 (1979) nowe opony tylne, st.bdb, I-właściciel, ok. Suchowoli, 8.700 zł. 0511-214-904, (0-85)712-58-47.

T25 (1981) po remoncie, Czarna Białostocka, 11.000 zł. (0-85)710-23-49, (0-85)749-12-93.

T25 (1982), 8.200 zł. (0-86)212-01-26, 0604-553-747.

T-25 (1984) Grajewo, 9.000 zł. 0694-228-739.

T25 Władimirec (1981) 10.000 zł, gm. Nowy Dwór. 0603-350-201.

T25, (1979) kabina, sprężarka, stan db, Bielsk Podlaski, 8.000 zł. 0608-763-203.

T25, (1981) gm.Wys.Maz. 9.000 zł. 0511-148-536.

T25, (1981) stan bdb, gm.łóchów, 9.500 zł. 0501-279-583.

T25, tur 1, k.Szepietowa, 12.000 zł. (0-86)476-08-74.

T25A 2.500 mth (1991) 12.000 zł, gm. Piątnica. 0500-108-714.

T25A, gm.Piątnica, 11.000 zł. 0512-308-146.

TALERZÓWKA 16, stan bdb, gm.Klukowo, 1.700 zł. (0-86)277-29-20.

TALERZÓWKA ciągana, bardzo ciężka, 3 m, hydraulicznie podnoszona, Kętrzyn, 10.000 zł. 0664-738-858.

TALERZÓWKA JD, 3,20 m, ciężka, Kolno, 7.400 zł. 0695-054-500.

TALERZÓWKA Siscar, cięka, 3.5 m, +wałek strunowy, ciągana, o. Kalinowa, 8.500 zł. 0506-024-324.

TALERZÓWKA, 16 talerzy, stan bdb, Mońki, 2.000 zł. 0518-543-464.

TALERZÓWKA, 2,7 m, ciężka, Poświętne, 4.300 zł. (0-85)650-13-05.

TALERZÓWKA, 3,2 m (2005) gm.Rutki, 6.200 zł. 0511-285-423.

TALERZÓWKA, 4 m, składana hydraulicznie, Biała Piska, 4.200 zł. 0509-491-253.

TALERZÓWKA, Mroczki, 1.800 zł. 0507-100-174.

TAŚMOCIĄG do obornika, 6 m, 2.000 zł, ok.Grajewa. (0-86)273-21-02.

TAŚMOCIĄG, niemiecki, 8 m, 2.200 zł. (0-85)712-43-85, po 20.

TRAKTOR Fend Favorit 615LS, 160 KM (1982) stan bdb, 40.000 zł. (0-85)712-91-71.

TRAKTOR ogrodniczy Kubota 13KM, 7.500 zł. 0600-518-077.

TRAKTOR Renault 8534 MX (1990) 85KM, stan bdb, 38.000 zł. 0608-361-925.

TRAKTOREK do koszenia trawy z koszem, 12 kW, 2500 zł, Szczuczyn. 0600-131-681.

TRAKTOREK-KOSIARKA, Toro, 1.5 m szer. koszenia, Olecko, 1.500 zł. (0-87)730-55-56.

TROL (1988) Kulesze Kościelne, 4.500 zł. (0-86)476-37-95.

TROL 350 (2000) gm.Kulesze Kościelne, 11.000 zł. (0-86)476-32-74.

TROLL (1997) zielony, ok. Czyżewa, 8.400 zł. 0668-135-459.

TROLL, 6.000 zł, gm.Szepietowo. (0-86)476-10-73.

TROLL, 6.500 zł, k/Grajewa. 0667-689-887.

TUR (2001) C-330, ok.Kolna, 3.500 zł. (0-86)474-34-24, 0888-865-261.

TUR (2008) stan bdb, 16.500 zł, gm.Kobylin. 0660-078-241.

TUR 15, do Ursusa 5314, kpl, Grajewo, 16.000 zł. (0-86) 273-87-52.

TUR 17, udzwig 2,5 t, gm.Wydminy, 25.000 zł. (0-87)421-20-86.

TUR 2 do C360, stan bdb, gm.Sokoły, 3.500 zł. (0-86)476-46-92.

TUR do 914, 4-sekcyjny, stan bdb, Zambrów, 12.000 zł. (0-86)271-48-37.

TUR do c 360, st.bdb, 3.400 zł, Stawiskie. 0692-363-430.

TUR do C-330, mało używany, k.Szepietowa, 3.800 zł. 0693-404-462.

TUR do c330, st.bdb, 3.300 zł, ok.Sokół. 0669-458-777.

TUR do C330, stan bdb, ok.Szepietowa, 3.900 zł. 0693-404-461.

TUR do C330, widły, Bargłów, 2.700 zł. 0607-353-456.

TUR do C-360 (2003) 3.300 zł, Jedwabne. 0507-144-467.

TUR do C360 (2003) k.Łomży, 3.400 zł. 0507-144-467.

TUR do C-360, orginalny (2003) mało używany, 4.500 zł. 0601-056-778.

TUR do ciągnika MF 255 +osprzęt, stan bdb, 4.000 zł, Mońki. 0664-980-678.

TUR do MF 255 lub 3512, jak nowy, 4.300 zł, ok. Moniek, 0504-399-729.

ADLER agro
BIAŁYSTOK - ZAŚCIANKI

KORZYSTNE FINANSOWANIE NAWET DO 8 LAT

BNP PARIBAS LEASE GROUP

- Ciągniki, kombajny, prasy NEW HOLLAND
- Przyczepy samozbierające, kosiarki, zgrabiarki, przetrząsacze, pługi, siewniki i agregaty uprawowe PÖTTINGER
- Maszyny uprawowe VÄDERSTAD ▸ Rozsiewacze nawozów BOGBALLE
- Ładowacze czołowe Agromasz, STOLL
- Wozy paszowe i ładowarki teleskopowe FARESIN
- Wozy asenizacyjne i ładowarki przegubowe PICHON

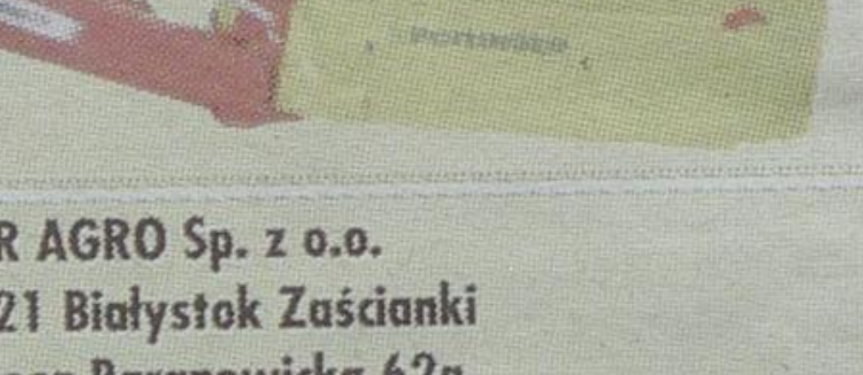

PROMOCJA kosiarki już od 17 000 pln brutto

PROMOCJA 6 tys. litrów 34 000 pln brutto

S73238wwbt

ADLER AGRO Sp. z o.o.
15-521 Białystok Zaścianki
ul. Szosa Baranowicka 62a
tel. 085 7418650, 7418377, wew. 24, 25

Oddział Augustów
ul. Mazurska 6
tel. 087 643-43-96

Oddział Bielsk Podlaski
ul. Rejonowa 2
tel. 0 668 136 605

www.adleragro.pl

TUR do MF-690, 6.000 zł, ok. Trzciannego. 0516-418-997.

TUR do MTZ, stan db, 5.000 zł, ok. Dąbrowy B-ckiej. 0601-970-749.

TUR do zetora 7211 lub pochodne, ok.Czyżewa, 7.500 zł. 0668-351-982.

TUR do Zetora 8011, 3-sekcyjny +chwytak do bel, stan bdb, 9.800 zł, Sokółka. (0-85)711-17-57, 0661-950-871.

TUR do Zetora, 4.300 zł, ok.Sokółki. 0664-808-554.

TUR do Zetora, st.bdb, 13.500 zł, gm.Goniądz. (0-85)738-39-43.

TUR International, stan bdb, Suwałki, 5.800 zł. 0698-623-677.

TUR Kłyk 660 (1998), do Deutz Fahr, 11.000 zł, ok.Szumowa. (0-86)476-88-56.

TUR na tył ciągnika, 320 zł, Mońki. 0606-822-134.

TUR, c330, nowy, Mońki, 4.300 zł. 0792-357-512.

TUR, do MF 3512, lub 255, gm.Mońki, 4.100 zł. 0500-580-330.

TUZ do Zetora 10540, stan bdb, gm.Poświętne, 3.000 zł lub zamiana na krokodyl. 0512-439-911.

TYLNI most do c360, 3.300 lub na części, ok.Śniadowa. 0784-336-371.

ULE warszawskie, poszerzane, nowe, 21 ramek, z lipy, 5 szt, 200 zł/szt, Gołdap. 0506-393-985.

URSUS 1012 (1986) stan bdb, nowe opony, 29.000 zł, ok. Siemiatycz. 0606-467-648.

URSUS 1012 Turbo (1986) 22.000 zł, Kalinowo. 0500-169-963.

URSUS 1014 (1989) tur, 55.000 zł, k.Suwałk. 0515-303-041.

URSUS 1201, (1979) stan db, gm.Janów, 16.900 zł. 0504-131-137.

URSUS 1201, (1989) gm.Janów, 17.100 zł. (0-85)721-66-72.

URSUS 1201, stan db, Pietkowo, 17.000 zł do uzg. 0508-118-494.

URSUS 1204, stan db, sprawny, ok.Ełku, 19.500 zł. 0880-230-571.

URSUS 1212 (1984) stan bdb, gm.Tykocin, 25.000 zł. (0-85)718-14-82.

URSUS 1224 (1986) nowe opony, gruby dach, Suwałki, 37.000 zł. (0-87)569-42-00.

URSUS 1224 (1988) 38.000 zł, Orzysz. 0500-282-169.

URSUS 1224 (1994/05) 3000 mth, stan bdb, pow.Łuków, 57.000 zł. 0606-327-541.

URSUS 1224, (1986), nowe akulumatory, st.db, 19.900 zł, Sejny. (0-87)516-36-58.

URSUS 1224, nowe ogumienie, st. db. silnik po remoncie, Suwałki, 34.000 zł. 0692-947-558.

URSUS 1224, nowe opony, stan db (1986) ok.Suwałk, 37.000 zł. 0509-857-134.

URSUS 1224, st. db. Czyżew, 41.000 zł. 0665-064-138.

URSUS 1614, (1987) 37.000 zł. (0-85)655-75-59.

URSUS 1634 (1994) ok.Brańska, 42.000 zł. 0695-666-409.

URSUS 2812, 27.000 zł, k/Grajewa. 0609-340-339.

URSUS 3512 (1994) stan bdb, szerokie ogumienie, I wł., gm.Szepietowo, 32.500 zł. (0-86)476-08-91.

URSUS 3512 (1995) Czyżew, 37.000 zł. 0512-569-536.

URSUS 3512 (2000) kabina komfort, ok.Ciechanowca, 40.000 zł. 0501-657-944.

URSUS 3512,(1995), 3.300 mtg, stan bdb, k/Mońki, 39.000 zł. (0-85)738-38-08.

URSUS 4512 (1997) stan bdb. 42.000 zł. (0-86)274-50-48.

URSUS 4514 (1995) st.bdb, Łowicz, 49.000 zł. 0501-504-723.

URSUS 4514, stan bdb, Siemiatycze, 57.000 zł. 0512-742-526.

URSUS 4514, tur, 3-sekcyjny, 49.000 zł. (0-860476-13-10.

URSUS 5314 (2001) 1040 mth, 75.000 zł. (0-87)516-31-99.

URSUS 5714 (2005) rej.2006, tur, ok.Łomży, 105.000 zł. 0504-124-802.

URSUS 6014, (2004) 80 KM, tur +3-sekcyjny, ok.Zambrowa, 75.000 zł. 0515-614-564.

URSUS 80, C385A, (1977) 4x4, gm.Szypliszki, 26.000 zł. 0510-446-897.

URSUS 904 (1984) stan db, 35.000 zł, gm. Brańsk. 0660-663-718.

URSUS 904, (1982), orbitrol, 23.000 zł, Orla. 0513-135-002.

URSUS 904, nowy typ, stan bdb, Zambrów, 29.000 zł. (0-86)271-48-37.

URSUS 912 (1989) tur, 3-sekcyjny, łyka, chwyta, widły, st. bdb. Szumowo, 38.500 zł. 0660-910-746.

URSUS 912, gm.Szepietowo, 22.000 zł. (0-86)476-07-77.

URSUS 912, nowe ogumienie, silnik po remoncie, stan bdb, Suwałki, 25.000 zł. (0-87)569-44-22.

URSUS 914 (1995) Zambrów, 46.000 zł. 0609-459-141.

URSUS 914, (1986) stan bdb, ok.Szczuczyna, 38.000 zł. 0602-747-782.

URSUS 914, (1987) ok.Moniek, 30.000 zł. 0885-341-351.

URSUS 914, +tur, stan bdb, Rutki, 47.000 zł. 0509-894-526.

URSUS 914, stan bdb (1988) Zambrów, 31.000 zł. 0693-489-142.

URSUS 914, tur, (1988) ok.Wys.Maz. 49.000 zł. (0-86)275-30-95.

URSUS 934, (1994) Szepietowo, 45.000 zł. (0-86)478-11-55.

URSUS c 330 (1988), st.bdb, 20.500 zł, ok.Wys.Maz. (0-86)277-45-39.

URSUS c 330, 15.000 zł, gm.Nowy Dwór. 0603-350-201.

URSUS C328, sprawny, ok.Sokółki, 6.500 zł. 0603-441-796.

URSUS c330 (1984), wersja importowa, I wł., st.bdb, 17.500 zł, Ciechanowiec. 0603-268-124.

URSUS C-330 (1990) kabina, I właściciel, mało używany, 21.000 zł, ok. Czyżewa. 0668-135-459.

URSUS C-330 M (1990) I właściciel, oryginalny, kabina, 21.000 zł, ok. Czyżewa. 0666-528-681.

URSUS C355, tur, po kapitalnym remoncie, Czyżew, 17.000 zł do uzg. (0-86)477-11-13.

URSUS c360 (1982), st.bdb, 16.000 zł, ok.Sokółki. (0-85)711-92-31.

URSUS c-360 z kabiną, (1982) stan bdb, 12.500 zł. 0888-335-624.

URSUS C-360, duża kabina, (1989) oryginał, 16.000 zł. (085)676-12-93 po 20.00, 0603-947-591.

URSUS C-385, ok.Suwałk, 20.000 zł. 0601-472-845.

URSUS C4011, po kapitalnym remoncie, przerobiony C360, ok.Augustowa, 13.000 zł. (0-87)641-24-75.

VOLVO FL 6, wywrotka, (1986) 16.000 zł. 0506-110-857.

WAGA do żywaca, Wys. Maz. 2.500 zł. 0698-515-594.

WAGA do żywca, 1 t, stacjonarna, 2.800 zł, Gołdap. (0-87)615-19-36.

WAGA do żywca, 1000 kg, 1500 kg, po kapitalnym remoncie, ok.Raczek. 0693-668-793.

WAGA do żywca, 1000 kg, stacionarna, stan bdb, ok.Ciechanowca, 2.800 zł. (0-86)277-44-77.

WAŁ hydrauliczny, 6,20 m, pierścieniowo-kolczasty, Kolno, 9.500 zł. 0695-054-500.

WAŁ korbowy do c4011, 150 zł, ok.Bielska. (0-85)739-18-24.

WAŁ łąkowy, szer. 2,20 m, wys. 80 cm, 2.600 zł. (0-86)270-51-49.

WAŁY hydr., pierścieniowo-kolczaste, 6,20m, 9.500 zł. 0798-628-721. Kolno.

WAŁY rolnicze, 3.500 zł. 0607-560-054.

WAŁY uprawowe, posiewne, 3x 2 m, Grajewo, 4.500 zł. 0604-800-379.

WENTYLATOR, 300 zł. (0-85)719-70-04.

WIALNIA do czyszczenia zboża, stan db, ok.Siemiatycz, 300 zł. 0782-115-745.

WIDLAK do palet bel do dużego tura, nowy, Mońki, 1.500 zł. 0668-703-542.

WIDŁY do bel na tył ciągnika, 500 zł, k.Sejn. 0507-857-315.

WIDŁY do Trolla, Łapy, 350 zł. 0503-705-740.

WIELOPIŁA do paletówki, 22kW, Łomża, 3.000 zł. 0501-164-317.

WÓZ ciągnikowy, Klukowo, 300 zł. 0506-348-031.

WÓZ ciągnikowy, koła 16', obudowa do ciuków, Mońki, 1.000 zł. 0665-296-493.

WÓZ gumowy an 20, stan db, 300 zł, Zaścianki, 0512-123-251.

WÓZ konno-ciągnikowy, ok.Chjoroszczy, 800 zł. 0609-948-158.

WÓZ konny, 1.000 zł. (0-85)738-45-10.

WÓZ konny, 650 zł, B-stok. 0601-140-926.

WÓZ konny, 700 zł. (0-86)475-05-08.

WÓZ na kołach, 20", Augustów, 550 zł. 0697-365-937.

WÓZEK widłowy na przód C360, Grajewo, 2.500 zł. 0502-068-111.

WÓZEK widłowy, stan db, B-stok, 10.000 zł. 0607-607-679.

WÓZ-PLATFORMA do przewozu ciuków, przyczepa, 3.500 zł, Ełk. 0663-255-090.

WYCIĄG do trocin, wiorów, Czarna B-stocka. 900 zł. 0600-750-386.

WYCIĄG obornika, górna lina, kpl, nieużywany, Korycin 2,700 zł. (0-85)721-90-52.

WYCIĄG obornika, linowy, 1.500 zł, k.Zambrowa. (0-86)271-88-60.

WYCINAK BVL, stan bdb, Szczuczyn, 3.500 zł. 0513-680-359.

WYCINAK do kiszonek, piłowy, Fella, stan bdb, ok.Bielska Podlaskiego, 2.400 zł. 0697-524-180.

WYCINAK do kiszonek, szczękowy, (2007) gm.Mońki, 7.500 zł. (0-85)716-24-78.

WYCINAK do kiszonek, z rozdawaniem na 2-strony, wys.1,5 m, 4.000 zł, ok.Szumowa. (0-86)476-88-56.

WYCINAK do kiszonki, 3-piłowy, Fella, stan bdb, Bargłów, 3.500 zł. (0-87)642-56-45.

WYCINAK do kiszonki, czołowy, 1.80 szer., 3 siłowniki, ok. Ełku, 8.500 zł. 0500-728-448.

WYCINAK do kiszonki, mieczowy, stan bdb, ok.Sejn, 2.800 zł. 0511-072-049.

WYCINAK do kiszonki, Ostrów Maz., 2.900 zł. 0691-537-353.

WYCINAK do kiszonki, piłowy, stan bdb, gm.Czyżew, 3.500 zł. 0889-131-021.

WYCINAK do kiszonki, piłowy, Vicon, stan bdb, ok.Bogut, 3.000 zł do uzg. 0507-633-468.

WYCINAK do kiszonki, sianokiszonki, na bagnet, docisk, 2.200 zł, k.Łomży. 0694-304-048.

WYCINAK do kukurydzy, stan bdb, 2.500 zł. (0-86)278-58-36.

WYCINAK hydrauliczny do tura Stohl, stan db, 2.900 zł, ok. Ostrowi Maz. (0-29)761-49-38.

WYCINAK kiszonki do tura Quick, Sokółka, 2.200 zł. (0-85)711-17-57, 0661-950-871.

WYCINAK mieczowy z dociskiem, stan db, 1.800 zł, Wyszki. 0697-266-500.

WYCINAK piłowy, Straumann, Nur, 3.300 zł. 0514-596-738.

WYPALARKA do rogów dla cieląt, +boks, Olecko, 400 zł. (0-87)730-55-56.

WYRZUTNIK przyciągnikowy do kostek siana, na przyczepę, ok.Puńska, 2.300 zł. 0513-910-211.

ZACZEP dolny do C-360, gm.Wyszki, 200 zł. 0505-704-815.

ZACZEP dolny do Zetora 8045 i pochodnych, k/Moniek, 400 zł. (0-85)738-38-08.

ZACZEP, nowy, przedłużony, do przyczepy 10 t, ok.Wys.Maz., 350 zł. 0697-485-631.

ZBIONIK do mleka, 800l. Krosno, Miastkowo, 6.500 zł. zamiana na większy, (0-86)217-47-48.

ZBIORNI na szambo, 35000 l, ok.Ełku, 3.500 zł. 0509-652-633.

ZBIORNIK Alfa Laval, 1.500 l, tank, samomyjący, nowa sprężarka, gm. Bargłów, 7.300 zł. 0607-355-087.

ZBIORNIK Alfa Laval, 3.000 l, (1996), +odzysk ciepła, gm. Bargłów, 15.000 zł. 0607-355-087.

ZBIORNIK do mleka Alfa Laval, 1050 l, stan bdb, Mońki, 8.000 zł. 0608-442-327.

ZBIORNIK do mleka wannowy, Packo, 800L, ok.Olecka-Zalesie, 4.500 zł. 0504-069-853

ZBIORNIK do mleka z odzyskiem ciepłej wody, 850 l, 5.000 zł, gm. Nowe Piekuty. 0721-212-453.

ZBIORNIK do mleka, 1.400 l, Roca, prostokątny, Pisz, 6.000 zł lub zamiana na mniejszy. (0-87)423-41-39.

ZBIORNIK do mleka, 1000 l, kompletny, Łomża, 2.500 zł. 0600-064-730.

ZBIORNIK do mleka, 200 l, nurnikowy, 1.500 zł, ok.Sejn. 0785-227-870.

ZBIORNIK do mleka, 230 l, Mońki, 2.000 zł. (0-85)738-55-03.

ZBIORNIK do mleka, 300 l, 3.200 zł. (0-86)271-74-43.

ZBIORNIK do mleka, 320 l, stan bdb, 3.000 zł. (0-86)476-33-35.

ZBIORNIK do mleka, 450 l, wannowy, stan bdb, Pisz, 3.000 zł. 0502-378-822.

ZBIORNIK do mleka, 550 l, (1996) stan bdb, gm.Janów, 5.000 zł. (0-85)721-50-58, 0885-551-725.

ZBIORNIK do mleka, 550 l, 4.000 zł, gm.Szepietowo. (0-86)476-51-50.

ZBIORNIK do mleka, 600 l, 1.800 zł, gm.Szypliszki. (0-87)568-13-97.

ZBIORNIK do mleka, 600 l, Krosno, gm.Andrzejewo, 6.000 zł. (0-86)271-72-89.

ZBIORNIK do mleka, 650 l, 2.000 zł. (0-86)270-96-43.

ZBIORNIK do mleka, 650 l, 4.000 zł, gm.Łożma. 0508-393-831.

ZBIORNIK do mleka, 650 l, stan bdb, gm.Knyszyn, 4.200 zł. (0-85)716-77-37.

ZBIORNIK do mleka, 950 l, odzysk, gm.Poświętne, 4.500 zl. 0503-075-292.

ZBIORNIK do mleka, ALfa Laval, 1.500 l, Pisz, 9.000 zł lub zamiana na mniejszy. (0-87)423-41-39.

ZBIORNIK do mleka, Alfa Laval, 250 l, st.bdb, 3.500 zł, ok.Śniadowa. 0510-536-953.

ZBIORNIK do mleka, Alfa Laval, 550 l, stan bdb, ok.Jedwabnego, 3.500 zł. 0660-469-750.

ZBIORNIK do mleka, Alfa Laval, 600 l, ok.Łomży, 4.500 zł. (0-86)217-08-17.

ZBIORNIK do mleka, Alfa Laval, 650 l, okrągły, listwa, elektryka, zawór, Pisz, 3.500 zł. 0502-378-822.

ZBIORNIK do mleka, Alfa Laval, 650 l, stan bdb, gm.Stawiski, 3.300 zł. 0516-295-229.

ZBIORNIK do mleka, Alfa Laval, ok.Śniadowa, stan bdb, 3.500 zł. 0510-536-953.

ZBIORNIK do mleka, Alfa Laval, samomyjący, 1.800 l, Pisz, 8.500 zł lub zamiana na mniejszy. (0-87)423-41-39.

ZBIORNIK do mleka, alva laval, 1000l, (2007), wymienik ciepła, stan idealny, 15.000 zł. 0602-295-274.

ZBIORNIK do mleka, Delaval, 1200l, (2004), 13.000 zł, gm.Zambrów. (0-86)271-75-62.

ZBIORNIK do szamba, 950 zł, Augustów. 0500-767-670.

ZBIORNIK mleka 1000 l Alfa Laval, 4.800 zł. (0-86)272-41-65.

ZBIORNIK mleka, 200 l, 2.200 zł, k/Grajewa. (0-86)273-31-62.

ZBIORNIK na mleko 430 l, zawór, listwa, stan idealny, 2.000 zł. (0-85)657-13-84.

ZBIORNIK na mleko 650 l, atest, 6.500 zł, Osowiec. 0508-507-590.

ZBIORNIK na mleko Alfa Laval 1.030 l, Zawady k/Jeżewa, 6.500 zł. (0-85)714-00-83.

ZBIORNIK na mleko Alfa Laval, 200 l, pow. Ełk, 1.600 zł do neg. (0-87)629-85-51.

ZBIORNIK na mleko Alfa Laval, 500 l, (2004) gm.Śniadowo, 7.000 zł. 0502-842-999.

ZBIORNIK na mleko Alfa Laval, 520 l, w ciągłym użytku, gm.Dąbrowa B-stocka, 4.700 zł. 0603-754-481.

ZBIORNIK na mleko Alfa Laval, 650 l, 2-letni agregat, 4.000 zł, gm.Sokółka. (0-85)711-17-49.

ZBIORNIK na mleko wannowy 1.600 l +agregat chłodzący, dowóz, montaż, 9.500 zł, Czyżew. 0502-501-336.

ZBIORNIK na mleko, 1.000 l, 8.500 zł, gm.Wizna. (0-86)219-61-52.

ZBIORNIK na mleko, 1.000 l, Alfa Laval (2000) odzysk wody, Zambrów, 9.500 zł. 0693-489-142.

ZBIORNIK na mleko, 1.000 l, odzysk ciepłej wody, samomyjący, stan bdb, ok.Grajewa, 6.000 zł. 0798-940-782.

ZBIORNIK na mleko, 1.100, Sejny, 5.500 zł. 0604-591-060.

ZBIORNIK na mleko, 1200 l, Alfa Laval (2001) ok.Radziłowa, 10.000 zł. 0508-948-652.

ZBIORNIK na mleko, 1600 l, samomyjący, odzysk ciepła, Raczki, 5.300 zł. (0-87)568-56-61 po 21.

ZBIORNIK na mleko, 2.000 l, 5.000 zł, gm.Grodzisk. 0609-438-626.

ZBIORNIK na mleko, 300 l, ok.Czyżewa, 2.900 zł. 0696-669-769.

ZBIORNIK na mleko, 600 l, 6.000 zł, gm.Kołaki Kośc. (0-86)475-00-64.

ZBIORNIK na mleko, 600 l, gm.Goniądz, 2.500 zł. (0-85)738-97-03, 0508-614-024.

ZBIORNIK na mleko, 650 l (2002) gm.Kobylin Borzymy, 8.000 zł. (0-86)476-40-11.

ZBIORNIK na mleko, 650 l, ok.Śniadowa, 3.200 zł. 0503-473-254.

ZBIORNIK na mleko, 650 l, w ciągłym użytku, 3.200 zł, gm.Korycin. (0-85)721-93-90 po 19.

ZBIORNIK na mleko, 650l. używany, st. bdb. Czyżew, 3.500 zł. 0502-105-191.

ZBIORNIK na mleko, 750 l, 3.500 zł, gm.Śniadowo. 0516-252-924.

ZBIORNIK na mleko, 750 l, nowy odzysk, nowy agregat, pow.Wys.Maz., 6.000 zł.do uzg. 0504-097-164.

ZBIORNIK na mleko, 750 l, stan bdb, gm.Augustów, 4.500 zł. (0-87)644-94-28.

ZBIORNIK na mleko, 800l. Czyżew, 4.000 zł. (0-86)275-63-04.

ZBIORNIK na mleko, Alfa Laval, 650l (1995) st. bdb. Łomża, 3.600 zł. (0-86)474-24-34.

ZBIORNIK na mleko, Alfa lawal 500l (2004) 6.500zł, gm.Śniadowo, 0514-149-236.

ZBIORNIK na mleko, polski, Krosno, 420 l, stan bdb, 4.000 zł, k.Moniek. (0-85)716-83-65.

ZBIORNIK na mleko, wannowy (2001) 1.600 l, Wyszki, 15.000 zł. 0695-296-999.

ZBIORNIK na mleko, wannowy, 1.600-1.700 l, montaż +gwarancja, 10.000 zł, Czyżew. 0502-501-336.

ZBIORNIK na mleko, Westfalia, 550 l, stan bdb, gm.Boguty, 3.500 zł. 0507-633-468.

ZBIORNIK na palecie,1.000 l, Suwałki, 230 zł. 0504-049-896.

ZBIORNIK na paszę Michał, 5.000zł, gm.Boguty, 0511-221-334.

ZBIORNIK na paszę, 3 t, płócienny, k.Zambrowa, 1.000 zł. 0510-277-367.

ZBIORNIK na zboże, 20 t, dmuchawa, 11 KW, gm.Czyżew, 3.500 zł. 0788-481-780.

ZBIORNIK plastikowy na szambo, 2.000 l, 2 szt, 700 zł/szt, k.B-stoku. 0609-263-252.

ZBIORNIK stalowy, na szambo, 2500 l, 700 zł, Czarna Białostocka. 0503-535-002.

ZBIORNIK wannowy na mleko, 500l. Mońki, 3.500 zł. do uzg. 0509-114-589.

ZBIORNIK zbożowy BIN 28, 2 szt., ok. Ełku, od 5.500 zł/szt. 0604-561-138.

ZBIORNIKI na wodę, 1000 l, 10 szt, 250 zł/szt, Boćki. 0506-152-148.

ZBIORNIKI, 1000 l, 3 szt, po melasie, z zaworem, 150-240 zł/szt, Sokołów Podlaski. 0606-325-813.

ZETOR 10045, T, przedni napęd, nowe opony, stan bdb, Dąbrowa Bialostocka, 30.500 zł. 0505-706-952.

ZETOR 10145, tur 3-sekcyjny, stan bdb, ok.Jedwabnego, 53.000 zł. 0660-469-750.

ZETOR 10145, tur, 42.000 zł, k.Suwałk. 0693-451-488.

ZETOR 10540, (1996), tur (2003), 76.000 zł, gm.Czyżew. 0698-676-518.

ZETOR 12045 (1982) stan bdb, ok.Dąbrowy Białostockiej, 35.000 zł. 0601-201-668.

ZETOR 12045 (1986) Suwałki, 36.000 zł. (0-87)569-42-00.

ZETOR 16145, (1989) ok.Białegostoku, 36.000 zł. 0792-142-654.

ZETOR 3011, Kleszczele, 10.000 zł.lub zamienię na T25a. (0-85)681-83-42.

ZETOR 3011, Tur, 2-sekcyjny, Mońki, 13.000 zł. 0510-751-540.

ZETOR 3511, 10.500 zł, Janów. 0515-156-069.

ZETOR 4011, po remoncie, Rutki, 10.000 zł. 0517-797-755.

ZETOR 4341 (2001) 59.000 zł. (0-86)476-41-07.

ZETOR 4511, bez kabiny, Szepietowo, 9.000 zł. 0606-986-384.

ZETOR 5211 (1985), st.bdb, 28.000 zł, ok.Moniek. 0667-081-286, 0601-082-137.

ZETOR 5211 (1991) I wł. Knyszyn, 30.000 zł. 0518-515-021.

ZETOR 5211 (1994), ok. Ełku, 35.000 zł. 0501-486-324.

ZETOR 5211, (1985) stan bdb, Mońki, 28.000 zł. (0-85)716-83-68.

ZETOR 5211, 1987, wspomaganie, 25.000 zł, 0608-094-170.

ZETOR 5320, (1995) Sokołów Podlaski, 36.000 zł. 0502-470-548.

ZETOR 5545, napęd, pow.Mońki, 18.000 zł lub zamienię na większy. 0885-884-105.

ZETOR 5718 +tur, 21.000 zł, ok. Sokółki, 0661-826-954 po 20.000.

ZETOR 5718 Sokoły, 15.500 zł. 0500-159-274.

ZETOR 5718, (1978) wspomaganie, stan bdb, ok.Jedwabnego, 15.500 zł. 0506-938-215.

ZETOR 5718, stan bdb, +tur, 18.500 zł. (0-87)521-55-45.

ZETOR 5745 z napędem, sprowadzony, 15.500 zł. 0608-094-170..

ZETOR 5748, napęd, stan db, 19.000 zł, ok. Sokółki, 0606-446-458.

ZETOR 5911, wspomaganie, szerokie ogumienie, 90 proc. oryginał, stan bdb, 15.000 zł, Janów. 0514-837-136.

ZETOR 6011, (1983) zaczepy, obciążniki, stan bdb, Dąbrowa Białostocka, 22.500 zł. 0505-706-952.

ZETOR 6045 (1984), 26.500 zł lub zamiana ma ciągnik o mocy 70 KM, ok.Suchowoli. 0507-047-593.

ZETOR 6211 (1986) Janów, 21.000 zł. 0885-235-391.

ZETOR 6245 +tur, stan bdb, oryginalny, 34.200 zł. (0-86)271-75-61.

ZETOR 6245 z turem kompletnum (1988) stan bdb, 41.000 zł, gm. Brańsk, 0514-954-554.

ZETOR 6340 (1996) Wys.Maz., 51.000 zł. 0784-033-476.

ZETOR 6340, tur (1997) stan db, Zambrów, 68.000 zł. 0510-751-629.

ZETOR 6341 (2002) ok.Kulesz Kościelnych, 75.000 zł. 0507-626-400.

ZETOR 6345, tuir 2-sekcyjny, stan db (1986) ok.Zambrowa, 33.800 zł. 0880-129-524.

ZETOR 6718 (1975) gm.Kolno, 18.000 zł. 0506-090-468.

ZETOR 6718, wspomaganie, tur 3-sekcyjny, Korycin, 23.000 zł. (0-85)721-80-86.

ZETOR 6748, st.bdb, zarejestrowany, 24.700 zł, Zambrów. 0880-129-524.

ZETOR 6911 (1980), st.bdb, 18.500 zł, ok.Brańska. 0608-899-434.

ZETOR 6911 do remontu, 10.500 zł. (0-86)474-00-79.

ZETOR 7011 (1984) ok.Skłody-Przyrusy, 23.000 zł. (0-86)476-17-92.

ZETOR 7011, +tur, stan bdb, Sokółka, 24.500 zł. 0606-634-532.

ZETOR 7045 (1984) nowe opony, stan bdb, Wys.Maz., 31.000 zł. 0602-615-031.

ZETOR 7045 (1984), 4x4, nowe opony, st.bdb, 31.000 zł, gm.Kobylin Borzymy.0660-042-305.

ZETOR 7045, stan bdb, 30.000 zł. 0606-412-872.

ZETOR 7211 (1989) k.Sejn, 30.000 zł. 0509-161-028.

ZETOR 7211 (1989) stan bdb, I-wł., ok.Mikołajek, 36.000 zł. 0609-955-855.

ZETOR 7211 (1990) Agroma, I właściciel, stan bdb, 36.500 zł. 0513-390-405.

ZETOR 7211, orginał, st. bdb. Zabłudów, 35.000 zł. 0500-596-848.

ZETOR 7211, stan bdb (1985) I wł., Agroma, Mońki, 33.200 zł. (0-85)716-04-19.

ZETOR 7211, stan bdb, gm.Kolno, 29.000 zł. (0-86)278-43-23.

ZETOR 7245 (1986) ładowacz czołowy, stan db, pow.Wys.Maz., 36.000 zł. 0696-659-421.

ZETOR 7245 (1989) Augustów, 44.000 zł. (0-87)644-54-99.

ZETOR 7245 (1989) tur 3-sekcyjny, opony stan bdb, pow.Wys.Maz., 37.000 zł. 0696-659-421.

ZETOR 7245, 4x4, orbitrol (1988) 37.000 zł, gm.Sejny. 0660-457-488.

ZETOR 7245, tur (1990) Suwałki, 42.000 zł. 0515-291-961.

ZETOR 7245, z turem, 3-sekcyjnym, 41.000 zł, gm.Nowe Piekuty. (0-86)476-13-10.

ZETOR 7340 +tur, 80.000 zł. (0-85)716-84-99.

ZETOR 7341 (1999) stan bdb, 58.500 zł, ok. Zambrowa. 0793-666-449.

ZETOR 7341 z turem, 2000, 75.000 zł, 0608-094-170.

ZETOR 7540 (1997) stan bdb, komplet obciążników, Carraro, Kobylin Borzymy, 54.000 zł. (0-86)274-30-94.

ZETOR 7745 (1990) orbitrol, Wys.Maz., 35.000 zł. 0602-615-031.

ZETOR 7745 turbo (1988) stan bdb, 33.000 zł. (0-86)274-50-48.

ZETOR 7745 Turbo (1989) stan bdb, oryginał, Wys.Maz., 41.000 zł. (0-86)476-40-13.

ZETOR 7745, (1994) +tur, chwytak, łyżka, gm.Prostki, 50.000 zł. 0504-274-999.

ZETOR 7745, kabina komfortowa, tur 3-sekcyjny, osprzęt, 49.000 zł, Miastkowo. 0509-594-282.

ZETOR 8011 (1991), szybka skrzynia, 26.000 zł, gm.Janów. 0509-912-493.

ZETOR 8011, (1979) ok.Wys.Maz. 20.000 zł. 0692-500-151.

ZETOR 8011, (1984) ok.Szumowa, 19.500 zł. 0889-434-053.

ZETOR 8011, 13.200 zł, Sokółka, 0660-594-111.

ZETOR 8011, odpowiednik ursus C-385, mało używany (1986). Stare Juchy, 25.000 zł. (0-87)619-95-06.

ZETOR 8011, stan bdb (1980) 18.500zł., gm.Korycin, (0-85)721-93-90, po 19.

ZETOR 8011, stan bdb, gm. Brańsk, 21.500 zł do uzg. 0665-695-790.

ZETOR 8011, stan bdb, gm.Dziadkowice, 27.000 zł. 0513-261-940.

ZETOR 8011, stan bdb, ok.korycina, 17.500 zł. 0501-140-122.

ZETOR 8011, tur, stan db, ok.Sokółki, 20.000 zł. 0504-867-998.

ZETOR 8111 (1990) szybka skrzynia, ok.Ciechanowca, 26.000 zł. 0513-290-115.

ZETOR 8145 (1985), Sejny, 33.500 zł. 0603-910-807.

ZETOR 8145 (1992) stan bdb, 44.000 zł, gm.Sejny. 0665-582-729.

ZETOR 8145 (1992) stan bdb, ok.Suwałk, 42.000 zł. 0662-593-789.

ZETOR 8145, (1988) stan bdb, Boguty, 32.000 zł. 0507-331-891.

ZETOR 8145, 1700 mth, jak nowy, 40.000 zł. 0608-094-170.

ZETOR 8441, (2006) tur, Kulesze Kościelen, 97.000 zł. 0605-420-211.

ZETOR 8540 (1996) ok.Wys.Maz., 52.000 zł. 0784-033-476.

ZETOR 8540 (1997) 2.700mth, oryginał, Wola Mysłowska, 63.000 zł. 0606-327-541.

ZETOR 8540, tur, (1997) Zambrów, 66.000 zł. 0721-449-965.

ZETOR 8641 Frontera, 1999, 2500 mth, 76.000 zł. 0608-094-170.

ZETOR 9520 (1990) stan bdb, 36.000 zł. (0-87)644-54-92.

ZETOR 9540, (1994) klimatyzacja, nowe opony, Sokołów Podlaski, 49.000 zł. 0502-470-548.

ZETOR 9540; (1994) oryginał, stan bdb, Andrzejewo, 50.000 zł. 0609-982-302.

ZETOR 9540, ładowacz czolowy, zaczep górny, dolny, chwytak, szufla, 65.000 zł, gm.Sejny. 0608-495-770.

ZETRO 5340, (1998) tur, stan bdb, I wł, ok.Moniek, 61.000 zł. 0608-442-327.

ZGRABIARKA 5, fabryczna, +Bąk, 2.000 zł, gm.Nur. 0507-139-480.

ZGRABIARKA 5, nowa, Mońki, 850 zł. (0-85)716-53-81.

ZGRABIARKA 6, ok.Łomży, 1.100 zł. 0516-125-137.

ZGRABIARKA 7, 1.300 zł, k.Łomży. 0503-723-733.

ZGRABIARKA 7, stan bdb, I wł., 1.250 zł. (0-86)472-00-50.

ZGRABIARKA 7-gwiazdowa, Hajnówka, 1.500 zł. (0-85)685-22-45, 0694-933-680.

ZGRABIARKA 7-gwiazdowa, Kuźnica, 1.000 zł. 0500-171-371.

ZGRABIARKA 7-gwiazdowa, ok.Radziłowa, 1.500 zł. (0-86)273-67-38.

ZGRABIARKA 7-gwiazdowa, stan bdb, ok.Śniadowa, 1.300 zł. (0-86)217-06-15.

ZGRABIARKA Claas (1995), 4 m, 7.500 zł. (0-87)643-18-87.

ZGRABIARKA Claas, 4 m, Augustów, 7.500 zł. 0604-725-505.

ZGRABIARKA Deutz Fahr, szer. 4,60 m, 6.500 zł, ok. Zambrowa. 0889-434-053.

ZGRABIARKA DF, 2-gwiazdowa, 6,5 m, ok.Sokół, 10.000 zł. (0-86)476-20-50.

ZGRABIARKA do siana Fahr, st.bdb, Suwałki, 1.800 zł. 0517-974-884.

ZGRABIARKA do siana Fella, 4,20 m, 7.500 zł, gm.Czyżew. 0602-688-789.

ZGRABIARKA do siana Fella, stan bdb, 3.600 zł. (0-85)722-15-76.

ZGRABIARKA do siana karuzelowa, 3,2 m, Jeżewo, 3.200 zł. 0602-605-381.

ZGRABIARKA do siana Stohl, szer 3 m, stan db, 3.600 zł. (0-85)722-15-76.

ZGRABIARKA do siana, 3.000 zł, Grajewo. 0665-301-012.

ZGRABIARKA do siana, 3.80 szer., stan idealny, (2004), wałek, 3.800 zł. 0504-017-488.

ZGRABIARKA do siana, veenhuis, szer 3m, st. bdb. Czyżew, 4.500 zł. 0600-517-065.

ZGRABIARKA do siana, Wicher 5, Zambrów, 500 zł. 0662-649-870.

ZGRABIARKA Fella, szer. 2.80, gwiazdowa, 1 koło, Pisz, 3.800 zł. 0504-223-632.

ZGRABIARKA karuzelowa Neumaier, tandem, 11-ramion, 425 cm, oryginał, ok.Wys.Maz., 6.700 zł. 0510-371-686.

ZGRABIARKA karuzelowa, Czyżew, 3.000 zł. (0-86)275-54-61.

ZGRABIARKA karuzelowa, Fela, szer. 3m, Łomża, 3.000 zł. 0511-644-885.

ZGRABIARKA karuzelowa, Krone, 3,3 m (2002) Kolno, 5.300 zł. 0511-276-200.

ZGRABIARKA karuzelowa, nowa, 3.6m, Zawady, 8.500 zł. (0-85)714-02-40.

ZGRABIARKA karuzelowa, Potinger Top 66A, szer. 8 m, Nur, 9.500 zł. 0514-596-738.

ZGRABIARKA karuzelowa, skrętne kółka, Augustów, 2.700 zł. 0606-966-338.

ZGRABIARKA Kuhn, 3.5 m szer., 2 koła grabiące, 2.500 zł. (0-87)423-42-66.

ZGRABIARKA Kuna, koła kopiujące, szer. 3,80, 4.800 zł, 0513-650-694.

ZGRABIARKA Pottinger, 3,2 m, stan bdb, ok.Grajewa, 3.800 zł. 0506-427-348.

ZGRABIARKA, 3,5 m, tandem, stan bdb, gm.Stawiski, 4.800 zł. 0888-217-958.

ZGRABIARKA, 3,60 m, po 1 sezonie, tandem, 8.500 zł, k.Bogut. 0514-318-619.

ZGRABIARKA, 4-stronna, 6-głowicowa, ok. Suwałk, 18.000 zł. 0502-256-651.

ZGRABIARKA, 6-gwizdowa, gm.Tykocin, 900 zł. 0600-326-282.

ZGRABIARKA, 7-gwiazdowa, gm.Stawiski, 1.500 zł. (0-86)474-23-44.

ZGRABIARKA, 7-gwiazdowa, nowy typ, 1.750 zł, Suchowola. (0-85)712-42-32.

ZGRABIARKA, Fahr, Sejny, 3.000 zł. 0887-197-963.

ZGRABIARKA, karuzelowa, Stoll, szer 3 m, szeroki koła, ok.Zambrowa, 3.200 zł. (0-86)271-19-96.

ZGRABIARKA, Krasne, 2.000 zł. (0-87)642-38-54.

ZGRABIARKA, Mora, 3,6 m, nowa, tandem, szerokie ogumienie, 10-ramion, Sokoły, 9.500 zł. 0608-114-679.

ZGRABIARKO-PRZEWRACARKA, 7-gwiazdowa, okolice Janowa, 1.500 zł. (0-85)721-65-60.

ZGRABIARKO-PRZEWRACARKA, 7-gwiazdowa, sprawna, Bielsk Podlaski, 400 zł.do uzg. (0-85)730-64-28.

ZGRABIARKO-PRZEWRACARKA, na podnośniku, 5-gwiazdowa, stan bdb, Kuźnica Bialostocka, 1.300 zł. 0798-918-370.

ŻARNA bijakowe, silnik 7kW, gm.Szepietowo, 1.000 zł. (0-86)476-08-64.

ŻARNA polskie na kamienie, gm.Szepietowo, 300 zł. (0-86)476-08-64.

ŻARNY, na komienie, stan db, gm.Zambrów, 300 ł. (0-86)271-87-98.

ŻMIJKA do zboża, 7m., 1.400zł, Giżycko, 0798-712-195.

ŻYTO, 4 t, dobra jakość, 700 zł/t. (0-86)272-66-81.

POZOSTAŁE OGŁOSZENIA JUŻ JUTRO!

OKAZJE

SPRZEDAM

ALBY komunijne dziewczęce, szt 2, roz. 134, 140 cm, 100 zł/szt do uzg., Białystok. 0602-788-321.

FRANCUSKA suknia ślubna, 38/40, 2-częściowa, cappuccino, +dodatki, Białystok, 900 zł do uzg. 0791-032-682.

KOMPLET do chrztu, sukienka z trenem, 68 cm, spodnie, czapka, poduszko-becik, 80 zł, B-stok. 0503-735-883.

SUKIENKI wieczorowe, z USA, rozmiar 36-38, 50zł/szt., B-stok, 0500-467-445.

SUKNIA francuska, 2-częściowa z trenem + dodatki, stan idealny, perłowa, roz. 36/38, 500 zł. 0604-210-222.

SUKNIA ślubna Mariees-De-France, biała, raz użyta, rozm.38, tren, 700 zł/do uzg, Suwałki. 0603-910-784.

SUKNIA ślubna, biała, 2-częściowa, rozm.46/48, 175-180 cm, Suwałki, 500 zł. 0605-424-428.

SUKNIA ślubna, biała, roz.38, dodatki, 650 zł, Białystok. 0502-968-156.

SUKNIA ślubna, biała, tren, bolerko, rozm. 38/162 cm, 7 cm- obcasy. 990 zł. Białystok. 0660-794-515.

SUKNIA ślubna, biały, tren, 38, 170 cm, tren, gm.Wyszki, 800 zł. 0500-603-451.

SUKNIA ślubna, ecru, 40/42, dwuczęściowa, gorset haftowany, zagraniczna, bardzo ładna, dodatki gratis, ok. Suwałk, 1.200 zł. (087)568-13-68.

SUKNIA ślubna, ecru, kolekcja 2007, rozm.36-38, dopinany tren, zdobiona, +dodatki, stan bdb, 1.000 zł, Augustów. 0601-729-166.

SUKNIA ślubna, ecru, rozm.38, +dodatki, 500 zł, Augustów. 0668-154-590.

SUKNIA ślubna, ecru, rozm.40-42, zapinania na szyi, +kamizelka, krawat, 500 zł, B-stok. 0692-755-894.

SUKNIA ślubna, jasny ecru, 36, 164 cm, B-stok, 500 zł. 0793-037-974.

SUKNIA ślubna, nowa, Cymbeline, kolor ecru, 1.000 zł. (0-85)740-36-65, 0604-640-977.

SUKNIA ślubna, roz.38, perłowa, z różowymi kamieniami, 1.200 zł, Suwałki. 0607-852-653.

SUKNIA ślubna, rozm. 37, na wzrost 170cm, st.bdb, biała, Suwałki, 700 zł. (0-87)565-52-04.

SUKNIA ślubna, rozm. 38-40, wzrost 160-165 cm, biała, rękaw 3/4, podpinany tren, 400 zł, B-stok. 0660-485-584.

SUKNIA ślubna, rozm.34-36, biała, spódnica +gorset, gm.Jaświły, 500 zł. 0666-057-603.

UBRANIA damskie, z USA, letnie, S,M,L, 2-10zł/szt., Białystok, 0500-467-445.

UBRANKO do chrztu dla chłopca, 68cm, ok 3-4 mc, +czapeczka i buciki, 40 zł. 0502-909-360.

WELON ślubny, biały, Suwałki, 40 zł. 0605-424-428.

POZOSTAŁE OGŁOSZENIA JUŻ JUTRO!

MATERIAŁY BUDOWLANE

SPRZEDAM

CEGŁA rozbiurkowa, stan bdb. 0508-454-571.

KAFLE kominkowe, piecowe -wyrób, sprzedaż.
Hryniewicze 3B k. Białegostoku. (085)747-49-80,
www.kafel-kar.pl.

WIĘŹBA dachowa, łaty kontr łaty, kantówki deski, impregnacja zanurzeniowa, dowóz gratis, 0602-449-270, (085)719-62-63.

KUPIĘ

BARAKOWÓZ na działkę, Suwałki. 0608-279-484.

CEGŁĘ poniemiecką z rozbiórki. 0507-507-589.

DRUT, ocynkowany, fi 0,6-0,8. 0782-251-072.

DRZEWO tartaczne, olcha, 100 mszesc, ok.Zambrowa. 0790-287-329.

DRZWI zewnętrzne lewe L-70, (0-85)675-17-42. 0500-600-310.

DRZWI, zewnętrzne, szer 80 cm, wys 205 cm, nowe. (0-85)718-04-16, 0662-815-417.

KAMIEŃ pobity na ogrodzenie. 0502-653-938.

KROKWIE z rozbiórki, Łomża. 0512-451-899.

PŁYTĘ paździerzową z rozbiórki, ok. 80 mkw., do 3 zł/mkw. (0-87)621-54-26.

RURY czarne lub ocynkowane, w przekroju pow. 5cm, Białystok, 0662-744-100.

SIATKA ogrodzeniowa, Białystok. 0513-411-801.

SZYNY kolejowe 4 sztuki po 5m., 0791-760-641.

SZYNY wąskotorowe, Białystok, 0662-744-100.

SPRZEDAM

BALE 10 cm na dom, bardzo stare po odnowieniu, 12.000 zł. 0504-017-943.

BALE dębowe, grubośc 50 mm, 7 m sześc. Dąbrowa Bł. 1.700 zł./m sześc. 0609-422-254.

BALE sosnowe 5, 4,70 mszesc, Augustów, 4.000 zł. 0661-396-332.

BALE sosnowe 5, 4,70 msześc, 4.200 zł, gm. Augustów. 0661-396-332.

BALE, 5-7 cm, 1,5 m-sześc. gm.Zbójna, 800 zł/m-sześc. 0698-438-699.

BALE, deski, świerkowe, sezonowane, 24 m sześc. Hajnówka, 20.000 zł. (0-85)681-51-45.

BARAKOWÓZ, 6.x2.20x2.30 m, bez kół, 4.100 zł do uzg, Białystok. 0507-303-315.

BATERIA kuchenna, nowa,

Tres, 250 zł, B-stok. 0781-561-401.

BELKI, krokwie, deski, ok.13 mszeasc, wysezonowane, Białystok, 10.000 zł. 0694-258-295.

BLACHA falista, 80 m, 1.200 zł, Białystok. 0669-040-440.

BLACHA ocynkowana, falowana, gładka, 10-arkuszy, 30 zł/szt. (0-85)675-07-80.

BLACHA płaska, ocynkowana, kolr cegła, 70 zł/arkusz, Ruciane Nida. 0504-099-116.

BLACHA w arkuszach, 4 mm, nowa, 10 szt, ok. Szepietowa, 150 zł/arkusz do uzg. 0507-960-008.

BLACHA, 12 mm, 2 arkusz, B-stok, 190 zł/arkusz. (0-85)675-55-66.

BLACHA, 4 mm, 7-arkuszy, B-stok, 50 zł/arkusz. (0-85)675-55-66.

BLACHA, 4mm, 1x2m, 10 szt.. Sokoły, 140 zł./szt. 0504-182-190.

BLACHA, prawie nowa, z rozbiórki, 80 mkw, Białystok, 10 zł/mkw. (0-85)675-58-52.

BLACHO-DACHÓWKA, z rozbiórki, brązowa, 27/39 cm, 1500 szt, Białystok, 0.50 zł/szt. (0-85)676-15-45.

BLOCZEK, silikatowy, nowy, 25x12x22, 800 szt. Augustów, 2.60 zł./szt. (0-87)644-91-60 po 20.

BLOCZKI betonowe, fundamentowe, z rozbiórki, 10.000 sztuk, Białystok, 1,90 zł/szt. 0515-299-401.

BLOCZKI fundamentowe 25x38x12, 3.800 szt, 2,60 zł/szt. (0-85)663-26-19.

BLOCZKI silikatowe, 500 szt, ok.Augustowa, 1.50 zł.do uzg. (0-87)644-92-83.

BLOCZKI wapienno-piaskowe, 2.000 szt, wlk 3 cegieł, Ciechanowiec, 3 zł/szt. 0691-460-633.

BOAZERIA, sosnowa, 100 mkw, Narew, 20 zł/mkw. (0-85)681-62-56, 0667-056-256.

BRAMA garażowa, Wiśniowski, uchylana, 2,50x2x13, ceglasty, uywana, ocieplana, 600 zł, Hryniewicze. 0504-183-024.

BRAMA metalowa, Białystok, 500 zł. 0664-414-147.

BRAMA przesuwna, 4 m światła, Giżycko, 1.500 zł. 0781-796-004.

BRODZIK, używany, 80 cm, 110 zł, Białystok. 0885-937-981.

CEGŁA biała pełna, 70 szt, 12x6, z rozbiórki, 1 zł/szt, Białystok. (0-85)675-48-66.

CEGŁA biała: potrójna 650 szt, pojedyncza, 1800 szt, 1,30-3,40 zł/szt, Łomża. 0696-087-191.

CEGŁA czerwona, klinkier, pozostałoś po budowie, Białystok, 1.70 zł/szt. 0888-947-424.

PRODUCENT
BLACHODACHÓWKI I TRAPEZU
● OCYNKOWANA
OD 15,40 ZŁ/M²
● ALUCYNK OD 16,30 ZŁ/M²
● TRAPEZ POWLEKANY
OD 19,25 ZŁ/M²
● BLACHODACHÓWKA
OD 20,30 ZŁ/M²
TRANSPORT
TEL./FAX 085 712-17-04
CENY NETTO

CEGŁA dziurawka, 1.000 szt, 0,70 zł/szt, Białystok. 0697-983-033.

CEGŁA dziurawka, 25x12x6,5, Lewkowo, 1.500 szt, 90 gr/szt, Hajnówka. (0-85)682-35-40 po 18.

CEGŁA klinkierowa, czerwona, 200 szt, Bielsk Podlaski, 1.30 zł/szt. 0507-452-606.

CEGŁA Lewkowo, u220, 15, 500 szt, 3,20 zł/szt, Białystok. 0502-853-992.

CEGŁA pełna, palona, ceramiczna, 2500 szt, Bielsk Podlaski, 1.20 zł/szt. 0502-228-831.

CEGŁA pojedyńcza biała, czerwona z rozbiórki, 5.000 zł, 0,60 zł/szt, ok. Czyżewa. (0-86)275-59-16.

CEGŁA rozbiórkowa, 3500 szt, 1 zł/szt, Białystok. (0-85)653-84-33.

CEGŁA rozbiórkowa, 4.000 szt, 1 zł/szt, B-stok. (0-85)653-84-33.

CEGŁA rozbiórkowa, pełna, ok.500 szt, Białystok, 0.85 zł/szt. 0606-127-309.

CEGŁA szamotowa, 500 szt, 4 zł/szt. (0-85)675-07-80.

CEGŁA z lewkowa, nowa, kratówka K3, kl50, 1.400 szt. 3 zł/szt. Wysokie Maz, 0608-664-528.

CEGŁA żółto-czerwona, z rozbiórki domu, okolice Łap, 1.40 zł/szt. 0517-185-979.

CEGŁA, czerwona, nowa, 250 szt, Bielsk Podlaski, 3.70 zł/szt. 0507-452-606.

CEGŁA, kominówka, 300 szt, 60 gr/szt, Łapy. 0790-366-174.

CEGŁA, rozbiórkowa, 1200 szt, Suwałki, 1 zł/szt. 0665-754-656.

CEGŁA, rozbiórkowa, 8000 szt, B-stok, 1 zł/szt. 0604-105-629.

DACHÓWKA ceramiczna karpiówka, nowa, 45 zł/mkw., Szypliszki. (0-87)564-70-11.

DACHÓWKA ceramiczna, płaska, czerwona, ok 1.000 szt, 0.20 zł/szt. 0515-542-868.

DACHÓWKA ceramiczna, z rozbiórki domu 14x10, gm.Mały Płock, 0.50 zł/szt. (0-86)279-13-83.

DACHÓWKA ceramiczna, z rozbiórki, 200 mkw, ok.Wys.Maz., 0.20 zł/szt. 0509-164-821.

DACHÓWKA metalowa brązowa z rozbiórki, 1.700 szt, 1 zł/szt, Białystok. (0-85)676-15-45.

DACHÓWKA poniemiecka rozbiórkowa, 170 mkw, 35 gr/szt, k/Szczuczyna. 0513-754-536.

DACHÓWKA poniemiecka, 4000 szt, Mikołajki, 0.40 zł/szt. 0785-945-928.

DACHÓWKA rozbiórkowa poniemiecka, ok 1000 szt, Szczuczyn, 0.35 zł/szt. 0513-754-536.

DACHÓWKA z rozbiórki domu, Klepacze, k/Białegostoku, 0.20 zł/szt. 0607-167-418.

DACHÓWKA, 1.000 szt, 50 gr/szt, Suwałki. 0660-473-606.

DACHÓWKA, blaszana, brązowa, używana, 140 mkw, B-stok, 12 zł/mkw. 0791-088-328.

DACHÓWKA, czerwona, 1000 szt, 0,30 gr/szt, gm.Kolno. 0691-369-552.

DACHÓWKA, ocynkowana, uywana, stan idealny, 300 mkw., Ełk, 6 zł/mkw. 0604-783-180.

DACHÓWKĘ kolor ceglasty, typ Marsylka, ok. 500 zł, 1 zł/szt., (087)566-73-31, 0608-410-504.

DACHÓWKĘ po wymianie dachu, 25 gr/1 szt. 0510-320-296.

DĄB 55 mm, 1.200 zł/m.sześć. (0-85)744-24-18.

DĄB na pniu, 5m, B-stok, 1.000 zł./mb, 0606-975-493.

DESKA budowlana, 340 zł/m.sześć. 0669-970-654.

DESKA całówka, sucha, 500 zł/m.sześć. 0669-970-654.

DESKA podłogowa świerkowa 100 mkw, 50 zł/mkw., ok. Korycina. 0695-192-867.

DESKA szalówka, 200 mkw, 25-40 zł/mkw, k.Suwałk. 0508-546-247.

DESKA, calowa, 5 msześc, ok.Moniek, 480 zł/msześc. 0604-331-156.

DESKI brzozowe, gr 4 cm, 1 m-sześc. B-stok, 800 zł. 0507-608-985.

DESKI olchowe, 1,5 cala, sezonowane, ok.2 mszesc, gm.Narew, 500 zł/mszesc.do uzg. (0-85)681-56-23.

DESKI sosnowe calówki, 10 mszesc, Augustów, 7.000 zł. 0661-396-332.

DESKI sosnowe, 50, 32, 2 msześc, 600 zł/msześc, Sokoły. (0-86)274-11-56.

DESKI sosnowe, calówki, 2,5 cm, wysezonowane, 6 msześc, 550 zł/msześc, ok.Wys.Maz. (0-86)476-46-59.

DESKI sosnowe, podłogowe, 3,8 mm, wysezonowane, na podłogę, 3 msześć, B-stok, 1.100 zł/msześć. 0513-411-801.

DESKI sosnowe, sezonowane, 32 mm, 2 m-sześc, 700 zł/m-sześc. (0-85)650-13-38.

DESKI, calowe, nowe, 3,5 m-sześc, B-stok, 500 zł/m-sześc. 0604-264-688.

DESKI, krokwie, więźba dachowa, 20 m-sześc., Tykocin, 700 zł/m-sześc. 0507-594-834.

DESKI, ok.5 mszesc, Boćki, 5.000 zł. 0517-497-156.

DESKI, olcha, brzoza, gr 30 mm, 35 mm, 55 mm, 25 m-sześc, ok.Jeżewa, 500 zł/m-sześc. 0501-605-664.

DESKI, sosnowe, podłogowe, 3,5 cm, wysezonowane, 5 m-sześc, gm.Zbójna, 800 zł/m-sześc. 0698-438-699.

DRABINA 11-szczeblowa, aluminiowa, 3-sekcyjna, nowa, pow.Hajnówka, 550 zł. (0–85)681-30-52.

DRABINA 9-szczeblowa, aluminiowa, 3-sekcyjna, nowa, pow.Hajnówka, 450 zł. (0-85)681-30-52.

DREWNO sosnowe w balach, suche, 6 m-sześc., Knyszyn, 800 zł/m-sześc. 90-85)716-76-85.

DREWNO z rozbiórki, z domu, 4 mszesc, Sokółka, 2.000 zł. 0605-121-540.

DRUT stalowy, kwadrat, 16, 70 m, Mońki, 6 zł/m. 0518-645-897.

DRZEWO sosnowe, 50 cm, 1 msześc, 900 zł/msześc, Białystok. 0513-411-801

DRZWI 180*70, 50 zł. 0609-703-388.

DRZWI aluminiowe, 7 szt, blacha okleinowana, niemieckie, z demontażu, 84 cm, 70,5 cm, 83 cm, Suwałki, 200 zł/szt. 0602-534-386.

DRZWI balkonowe PCV, białe, nowe, 865/2295, prawe, 930/2335, lewe, Szumowo, 250 zł. 0600-885-166.

DRZWI balkonowe, 3-szybowe, pojedyńcze, 200 zł, B-stok, (0-85)6752570.

DRZWI balkonowe, lewe, drewniane, z demontażu, B-stok, 300 zł. 0885-246-013.

DRZWI bez futryn, szt 2, 2x80, 2x70, 50 zł/szt, Białystok. (0-85)675-48-66.

DRZWI drewniane wejściowe, 90x210, Białystok, 300 zł. (0-85)675-07-80.

DRZWI drewniane wyjściowe, podwojne pokojowe, 800-1.000 zł. (0-86)270-31-70.

DRZWI drewniane z futryną, Białystok, 360 zł. (0-85)675-19-35.

DRZWI drewniane, futryna, zewnętrzne, 380 zł, B-stok. (0-85)675-19-35.

DRZWI garażowe drewniane z futryną, 520 zł, Białystok. 0508-073-762.

DRZWI garażowe, duże, nowe, 1.700 zł. (0-86)475-05-08.

DRZWI garażowe, duże, żelazne, 2-częściowe, ocieplone, 3.30x3 m, Grajewo, 1.200 zł. 0515-299-395.

DRZWI garażowe, pilot, drewniane, konstukcja metalowa, 2 szt. ok. B-stok, 500 zł/szt. 0609-998-313.

DRZWI garażowe,metalowe, 4,30x2,30m, 500 zł, Białystok, (0-85)675-25-70.

DRZWI łazienkowe, białe, 60/70, 4 szt. B-stok, 45 zł./szt. (0-85)654-23-35.

DRZWI metalowe rolkowe, 320/165, 500 zł, Choroszcz. 0510-135-102.

DRZWI przesuwne Porta, sosna 4 wraz z ościeżnicą i sytemem przesuwnym, 700 zł/za kpl. 0509-972-525.

DRZWI szwedzkie, 30 szt, atest wyciszenia, Kleosin, 130 zł/szt. 0606-176-250.

DRZWI wewnętrzne, białe 80 (porta) z ościeżnicą metalową, Łapy, 180 zł. 0606-457-796.

DRZWI zewnętrzne, blaszane, ocieplane, Porta Gdańsk, nowe, 90, prawe, brązowe, Szumowo, 1.000 zł. 0600-885-166.

DWUTEOWNIK 120 mm, 34 mb., z rozbiórki, Suwałki, 19 zł/mb. 0604-236-302.

DWUTEOWNIK 16, 5 szt po 12 m, 3.000 zł, gm.Wydminy. 0509-556-503.

DYLE dębowe, 5 cm, 8-cm, 5 m-sześc., ok.Jasionówki, 1.600 zł/m-sześc. 0502-768-427.

DYLE dębowe, gr.10 cm, szer. 40-50, jakość db, Sejny, 1.500 zł/mszesc. 0515-268-330.

ETERNIT, 100 szt, 8 zł/szt, ok. Gołdapi.(0-87)615-69-61 po 20.

EUROFALE, kolor zielony, nowe, 1.000 mkw. Mońki, 19 zł/mkw. (0-85)716-04-19.

FAKRO kompletny kołnierz Kombi do pokryć wysokoprofilowanych KH1+KH3 78x118, 120 zł. 0605-175-837.

FARBA gruntująca Cersit CT 16, 7x10 l, B-stok, 70 zł. 0602-333-079.

FORMA do słupków ogrodzeniowych, 250 zł, Grajewo. (0-86)272-66-63.

GRUZ budowlany, 100 zł, Białystok. (0-85)878-94-48.

GRYS, granulacja średnia, ok. 5t, 230 zł/t. (0-85)719-40-21, 0889-707-041.

GRZEJNIK elektryczny, Kleosin, 100 zł. 0606-176-250.

GRZEJNIKI panelowe, 3 szt, 70 zł/szt, Białystok. 0508-073-762.

GRZEJNIKI żeliwne, nowe, 60 szt, 12 zł/szt do uzg, Hajnówka. (0-85)683-35-04.

GRZEJNIKI, nowe, żeliwne, 39 szt, 10 zł/żeberko, Orla. (0-85)739-24-55.

KABEL ziemny, CU 4x16 mm, 120 m, Bielsk Podlaski, 2.000 zł. 0607-226-062.

KABINA kąpielowa, używana, 90x90, szklana, głęboki brodzik, 600 zł. ok. B-stok, 0503-154-490.

KABINA natryskowa +brodzik 90x90, Samplast, nowa, Łomża, 900 zł. 0600-896-436.

KABINA prysznicowa, B-stok, 360 zł. 0885-937-981.

KAFLE białe, 100 szt, nowe, Kleosin, 400 zł. 0606-176-250.

KAFLE i narożniki, 200 szt, 0,50 zł/szt, Białystok. 0501-236-573.

KAFLE piecowe, białe, kremowe, 100 szt, z rozbiórki, 1,50 zł/szt. (0-85)718-14-54.

KAFLE, z rozbiórki, 130 szt, 80 gr/szt, k.Janowa. 0515-473-788.

KALOTRYFERY do C.O., nowe, 30 mb., Łomża, 100 zł/mb. 0515-707-724.

KAMIENIE duże i małe, 50 zł/t. (0-85)873-46-25.

KAMIEŃ łupany, 50 mkw, Suwałki, 35 zł/mkw. 0604-110-109.

KAMIEŃ łupany, różnej grubości, 25-30 zł/mkw, gm.Jeleniewo. (0-87)568-35-53, 0506-331-434.

KAMIEŃ ogrodzeniowy, 10 t, gm.Piątnica, 2.500 zł. (0-86)219-17-62 po 20.

KAMIEŃ polny i łupany, możliwość dowozu, Ełk, 50-100 zł/t. 0606-262-582.

KAMIEŃ polny, 50 t, duży, ok.Suwałk, 10 zł/t. 0693-467-782.

KAMIEŃ polny, duży, 50 t, ok.Wys.Maz., 50 zł/t. 0509-164-821.

KAMIEŃ, polny, łupany, 30 mkw, gm.jeleniewo, 25 zł/mkw. (0-87)568-34-38.

KANTÓWKA, 10x10, 12x12, 3 msześc. ok.Moniek, 700 zł/msześc. 0604-331-156.

KĄTOWNIK aluminiowy, 200 kg, 40x40 mm, B-stok, 5,50 zł/kg. 0666-049-902.

KLAMKI, szyldy podłużne, niklowane, 9 kpl, 50 zł/kpl, B-stok. 0602-333-079.

KONSTRUKCJA metalowa szklarni, 12x30, Gołdap, 25.000 zł. 0506-393-985, (0-87)615-00-50, rano lub wieczorem.

KONSTRUKCJA stalowa wiaty, 12x36 m, 19.000 zł, ok.Korycina. 0509-912-493.

KONSTRUKCJA wiaty stalowej, 16x10, 15.000 zł, Suwałki. 0605-801-594.

KONTENER budowlany, biurowy, blacha otynkowana, 3x5 m, ok.B-stoku, 3.850 zł. 0692-188-991.

KONTENER holenderski 3x10 m, centralne, woda, wszystkie wygody, Giżycko, 12.500 zł. 0605-619-249.

KONTENER na działkę lub budowę, 3.400 zł, możliwość transportu, Sztabin. 0604-213-643.

KONTENER, barak, na budowę lub działkę, B-stok, 2.500 zl. 0506-026-130.

KONTOWNIKI, 5 cm, ok. 1,7 m, 13 zł/szt, Czarna Białostocka. 0663-565-963.

KOSTKA brukowa, fala, 70mkw, Białystok, 25 zł/mkw. 0515-299-401.

KOSTKA granitowa, rozbiórkowa, 45 t, B-stok, 450 zł/t. 0604-105-629.

KRATA metalowa, 3 szt, Białystok, 60 zł/szt. (0-85)675-19-35.

KRATY pomostowe typu Vema, 298 mkw, 320 zł. (0-85)663-26-19.

KRĘGI betonowe, 2 m śr., 4 szt, 380 zł/szt, gm.Wyszki. 0602-634-411.

KROKWIE 16x8, ok. 100 szt, 750 zł/msześc. (0-86)219-32-29.

KROKWIE 7x14, 5 msześc. 750 zł/msześc. gm. Grajewo. 0698-086-224.

KROKWIE sosnowe impregnowane, 4-6 m. 8x16 cm, 850 zł/msześć, k/Grajewa. (0-86)272-23-47.

KROKWIE, 20 szt, ze słupów, konserwowane, 55 zł/szt. (0-85)718-14-54.

KROKWIE, 22 szt, 50 zł/szt, Łapy. (0-85)715-65-51.

KROKWIE, 6,18x6,2 mb, 30 szt, 58 zł/szt, Czarna B-stocka. 0669-039-832.

KROKWIE, 8x13 cm, dł. 6,8 m, 40 szt, ok.Łap, 50-58 zł/szt. (0-85)650-13-38.

KROKWIE, deski, łaty, 10 m-sześc., ok. Jasionówki, 750 zł/m-sześc. 0502-768-427.

KROKWIE, łaty, deski, ok.5 mszesc, moliwość dowozu, ok.Jasionówki, 700 zł/mszesc. 0502-768-427.

KROKWIE, świerk, 3 szt, 500x18x7 cm, B-stok, 280 zł. 0601-252-914.

LICZNIK 3-fazowy o mocy 20A, 100 zł. (087)566-73-31.

ŁATY 5x4, 1.000 mb, 1,60 zł/mb, ok. Korycina. 0695-192-867.

MAGAZYNEK drewniany, z bala, 3x6m, Grodzisk, 2.500 zł. 0698-480-275.

MOZAIKA brzozowa, 50mkw, 20 zł/mkw. (0-85)675-07-80.

MOZAIKA dębowa, 40 mkw, 500 zł, Hajnówka. (0-85)683-35-04.

NAKRYCIA klinkierowe na słupki ogrodzeniowe, 10 szt, 30x40, Mońki, 40 zł/szt. 0518-645-897.

OGRODZENIE kutymi grotami, przęsła 2/1/3 m, 26 mb, pozostałoś po budowie, Białystok, 140 zł/mb. 0603-339-982.

OJKNA z futrynami, uywane, 135/125, 10 szt, Białystok, 70 zł/szt. (0-85)675-19-35.

OKLEINA, mahoń, brzoza, jałoń, wiąz, czeczota, 500 mkw, 6-10 zł/mkw. (0-85)732-80-09.

OKNA antywłamaniowe, nowe, 130/297, 2 szt, ok.Sejn, 650 zł/szt. 0691-405-821.

OKNA antywłamaniowe, nowe, 144/222, 4 szt, ok.Sejn, 650 zł/szt. 0691-405-821.

OKNA antywłamaniowe, nowe, 144/297/ 4 szt, ok.Sejn, 750 zł/szt. 0691-405-821.

OKNA do altanki, drewniane, nowe, białe, wys.120, 6 szt, Grabówka, 300-650 zł. 0503-939-342.

OKNA do obory, 90/120, 5 szt, Białystok, 120 zł/szt. 0505-040-746.

OKNA do obór, 90x120, 4 sztuki, Białystok, 120 zł/szt. 0505-040-746.

OKNA drewniane, uzywane, futryny, preparaty, dubeltowe, 128x99 cm, 7szt., gm.Juchnowiec Kościelny, 120 zł/szt. 0508-723-299.

OKNA PCV, 2 szt, 130x150, 150x180, B-stok, 260-460 zł. 0508-073-762.

OKNA PCV, 2-skrzydłowe, 117x144 cm, 6 szt, B-stok, 420 zł/szt. (0-85)675-19-35.

OKNA PCV, 5 szt, 1,6x0,9, 0,9x1,2, 1,2x1,2, 180-500 zł/szt, B-stok. 0508-073-762.

OKNA PCV, 6 szt, 53x130, B-stok, 270 zł/szt. 0508-073-762.

OKNA plastikowe, nowe, 56/41, 85/57, Czyżew Osada, 90-120 zł. 0798-305-592.po 15.

OKNA plastikowe, używane, 110x135, 2 sztuki, Białystok, 250 zł/szt. 0505-040-746.

OKNA plastikowe, używane, 2 sztuki, 178x138, Białystok, 400 zł/szt. 0505-040-746.

OKNA skrzynkowe, 5 szt, Łomża, 60 zł/szt. 0696-178-083.

OKNA sokólskie, 3-szybowe, bez futryn, 10 szt, drzwi balkonowe, stan bdb, 10-50 zł/szt. (0-85)744-91-15, (0-86)274-12-80.

OKNA używane, 110/135, 2 szt, Białystok, 270 zł/szt. 0505-040-746.

OKNA używane, 97/135, 2 szt, Białystok, 250 zł/szt. 0505-040-746.

OKNO dachowe, 90x120 cm, B-stok, 320 zł. (0-85)675-19-35.

OKNO PCV 87/114, nowe, Białystok, 280 zł. 0508-073-762.

OKNO PCV, 147/144, Białystok, 520 zł. 0508-073-762.

OKNO, plastikowe, 147x120 cm, Suchowola, 350 zł. 0664-159-468.

OKNO, plstikowe, nowe, 210x145 cm, Czarna Białostocka, 300 zł. 0507-939-967.

OPRAWY jarzeniowe, na 3-świetlówki, ze świetlówkami, 8 szt, Białystok, 50 zł/szt. (0-85)675-19-35.

PANELE drewniane, Barlinek, 18,75 mkw, nowe, grab, Suwałki, 100 zł/mkw. 0507-591-909.

PAPIERÓWKA dębowa, sortowana, na schody, parkiet, 6 mp, Białystok, 200 zł/mp, 0606-670-967.

PARKIET debowy 22x40x250, 48,6 mkw, sezonowany 10lat, Białystok, mozliwość dowozu, 55 zł./mkw. 0694-383-164.

PARKIET dębowy, 8 mkw, 300 zł, Zaścianki. (0-85)741-82-47.

PŁOT metalowy, brama, bramka, 3-przęsła, B-stok, 500 zł. 0660-920-154.

PŁYTA padzieżowa laminowana, półokrągłe krawędzie, jasny dąb, szer.40 cm, 8 mb, 40 zł/bm, B-stok. 0602-333-079.

PŁYTA warstwowa, 40 mm, blacha pianka blacha, 500 mkw, Ciechanowiec, 45 zł/mkw. 0697-590-223.

PŁYTKA elewacyjna, 120 mkw, 17 zł/mkw, Bielsk Podl. 0507-452-606.

PŁYTKA klinkierowa brąz, I gat., 17 mkw, 18 zł/mkw, Augustów. 0504-447-714.

PŁYTKI PCV, 33/33, 500 szt, Białystok, 1 zł/szt. (0-85)675-07-80.

PŁYTY, drogowe, nowe, 1000 szt, Olsztyn, 300x150x14, 300x130x14, 390-420 zł/szt. (0-89)533-15-97.

PODŁOGÓWKA, 55 mkw, Narew, 45 zł/mkw. (0-85)681-62-56, 0667-056-256.

PRĘT zbrojeniowy, śr.12 mm, 5 t, B-stok, 3.000 zł/t. 0602-664-349.

PRYSZNIC rogowy, kpl, Grajewo, 600 zł. (0-86)272-66-63.

PRZEWÓD elek, siłowy, 4x2,5 40 m, B-stok, 8 zł/m. 0507-608-985.

PRZEWÓD elektryczny, nowy, 100 m, 3x1,5, 220 zł, Białystok. (0-85)743-19-57, 0696-774-177.

PRZEWÓD elektryczny, nowy, 100 m, 3x2,5, 260 zł, Białystok. (0-85)743-19-57, 0696-774-177.

PRZEWÓD OW 4x10, 22 mb., 10 zł/mb. (087)566-73-31, 0608-410-504.

PRZEWÓD PCV 50 do wody, 100 mb, gm.Goniądz, 4 zł/mb. 0500-501-421.

PRZEWÓD YDY 5x10, 9 mb., 15 zł/mb., (087)566-73-31.

PRZĘSŁA, ogrodzeniowe, 50 m, Grajewo, 75 zł/m. 0511-857-321.

PUSTAKI nowe, 1.500 szt, 11,40 zł/szt, Łapy. 0608-013-790.

PUSTAKI żużlowe 18, 1.000 szt, 5 zł/szt, gm. Janów. 0667-333-522.

PUSTAKI, 25x18x21, 450 szt, 2 zł/szt, B-stok. 0663-293-371.

PUSTAKI, syporex, 1000 szt, nowe, 10 zł/szt, ok.Grajewa. 0785-458-830.

POZOSTAŁE OGŁOSZENIA JUŻ JUTRO!

RÓŻNE

KUPIĘ

SOSNA, świerk, osika. 0694-606-324.

SPRZEDAM

DREWNO OPAŁOWE Z RĘBAKA, 0693-050-706.

LADA CHŁODNICZA PRZESZKLONA 1,80 M, STAN BDB, OK. SUWAŁK, 0606-372-141.

PO DEMONTAŻU: OKNA DREWNIANE Z FUTRYNĄ (SOSNA LAKIEROWANA) PODWÓJNE (SKRZYDŁA ZEW. I WEW.) WYM. 240X148- SZT. 1, 160X148- SZT. 4; 70X148- SZT. 3; DRZWI DREWNIANE PODWÓJNE (SKRZYDŁO ZEW. I WEW.) WYM. 95X200., (087)567-35-44.

PRZYCZEPĘ campingową z lodówką. 0605-061-151.

SZTACHETY OGRODZENIA DREWNIANE, ŁAWKI OGRODOWE, TANIO SOLIDNIE, 0693-050-706.

TARCICA dębowa sucha 27 mm. 0696-466-447.

TARCICA modrzewiowia. 0696-466-447.

INNE

PELET Z TROCIN, BIAŁYSTOK, GRAJEWO, PROSTKI., 0607-987-122.

PRODUKCJA: KRZESŁA, TABORETY DO KUCHNI; SŁUPY, TRALKI SCHODOWE, 0605-462-596.

KUPIĘ

ALTANKA ogrodowa, ładna. (0-85)710-81-06.

BECZKI po piwie typu keg. 0602-805-402.

DŁUŻYCA, olchowa, 100 m-sześc, ok.Łomży. 0505-590-541.

DREWNO opałowe, brzoza, olcha, grab, do 30 mp, B-stok. 0887-284-687.

DREWNO stosowe, sortowane, iglaste, liściaste, ok. 50 mszesc, Sokółka. 0508-947-605.

DRZEWO na opał, brzoza, grap, Sokoły. 0509-498-112.

DRZEWO, Gródek. 0698-632-262.

KUPIĘ złom i wywiozę (085)652-52-72, 0502-419-488.

OLCHA tartaczna, gruba, do 350 zł/msześc, ok.Łomży. 0698-896-852.

SOSNA tartaczną, bdb jakości, 0668-411-219.

WYSEZONOWANEGO, suchego dębu, 1m.sześć, Zambrów, 0508-864-629.

SPRZEDAM

BECZKĘ ocynkowaną, 1200 l, na wodę, na podwoziu, k.Suwałk, 1.200 zł. 0608-293-176, 0515-403-939.

BRYKIET drzewny, 1 t, 430 zł/t, Białystok. 0502-853-992.

BRZOZA sucha, 10msześc, 350 zł/msześć, B-stok. (0-85)740-24-09.

BRZOZA, gr. 5 cm, 2 m-sześc., klasa db, sezonowana, ok.Łap, 800 zł/m-sześc. (0-85)650-12-78.

DĄB sezonowany, gr 50 mm, 3 msześc., 1.500 zł/msześć, Studzianki. 0793-502-539.

GAZETA WSPÓŁCZESNA
www.wspolczesna.pl

DĄB wysezonowany, dł.1,10 m, szer.7 cm, 3 mszešc, 1.100 zł/mszešc, B-stok. (0-85)662-09-17.

DĄB, bale, wysezonowany, suszony w suszarni, gr.50-60 mm, 7 mszešc, 2.500 zł/mszešc, Ełk. 0606-809-002.

DĄB, Jesion, sezonowany, gr. 8,5,2.5cm. od 1500-2000 zł. k.Kolna, 0511-986-313.

DĄB, suchy, sezonowany 5 lat, klasa db, gr.8 cm, 5 m-sześc., ok.Łap, 2.500 zł/m-sześc. (0-85)650-12-78.

DREWNO jesionowe, 2 m sześc. Łapy, 310 zł/m sześc. (0-85)715-71-69.

DREWNO opałowe brzoza , jesion sosna cięte łupane suche, 80-140 zł/mp. okło 45 mp, 0603-128-033.

DREWNO opałowe, 15 m sześc, Wys. Maz, 55 zł./m sześc. (0-86)277-48-30.

DREWNO opałowe, 30 mp, 90-145 zł/mp, Czarna B-stocka. 0662-003-122, 0660-731-634.

DREWNO opałowe, 4m-3, 100zł/m-3, gm. Łapy, 0604-268-902.

DREWNO opałowe, brzoza, dąb, 50 mp, 100-120 zł/mp, ok. Suwałk. 0508-546-247.

DREWNO opałowe, dąb, brzoza, 150 mp, ok.Suwałk, 100-120 zł/mp. 0509-556-910.

DREWNO opałowe, rąbane, 10 mp, 100 zł/mp, k.Gródka. 0511-920-933.

DREWNO opałowe, sosnowe, olchowe, 30 mp, 95 zł/mp, Białystok. 0605-956-425.

DREWNO opałowe, suche, 10 mp, 60 zł/mp, gm.Michałowo. 0502-534-748.

DREWNO opałowe, zrzyny, opoły, 70 zł/mszesc. Białystok, okolice dowóz. 0887-284-687.

DREWNO, dyl sosnowy 12, 550 zł/mszešć, k.Radziłowa. (0-86)273-61-73.

DREWNO, olcha, jesion, 150 mszesc, ok.Sokółki, 450 zł/mszesc. 0509-406-726.

DREWNO, olszynowe, na opał, 60 mp, Śniadowo, 90 zł/mp. 0669-050-548.

DREWNO, tarcica, sucha, 4-letnia, 40 mszešć, Łomża, 20.000 zł. 0504-066-247.

DRZEWO liściaste, 120 zł/mp. 0606-262-582.

DRZEWO olchowe na pniu, 100 szt, 300 zł/mszešć, gm.Jedwabne. (0-86)472-18-11.

DRZEWO opałowe, Ciechanowiec, 300 zł/przyczepa. 0608-609-757.

DRZEWO opałowe, suche, liściaste, 30 mp, 120 zł/mp, ok.Jeżwa. 0698-335-474.

DRZEWO sosnowe, 4 mszešć, 250 zł/mszešć, ok.Korycina. (0-85)721-80-31.

DYL sosnowy, 12 cm, sezonowany, 550 zł/mszešć, Grajewo. (0-86)273-61-73.

DYLE i sztachety olchowe wys 135 cm, szer 8cm, ok 2.500 szt, 3.000 zł. 0664-966-757.

DYLE jesionowe, wysezonowane, 3 mszešć, Jasionówka, 2.500 zł. (0-85)716-00-72.

DYSTRYBUTORY paliwowe różnej pojemności, gwarancja, 1.500-3.000 zł. 0607-940-357.

FELGI+ opony do zetora rozm.16,9x28, 2.000zł. gm.Jaświły. 0885-884-105.

IGLAKI: jodły, świerki, sosny, ok.150 szt. Białystok, 4-10 zł/szt. (0-85)654-27-54, 0602-111-719.

JASION, elek 8cm, 2-sezonowy, 2m.sześć, dł. 2,5-3m, Białystok, 1.500 zł/m.sześć. (0-85)653-84-21.

JESIAN, kloce, ok. 0,5 m-sześc, ok.Wys.Maz, 400 zł. 0660-354-717.

KOSZE do ziemniaków (nowe), małe, średnie, duże, 5-15zł/szt., Białystok, 0508-214-389.

KRAJZEGA, 350 zł, ok. Łomży, 0506-222-521.

MASZYNĘ do szycia Łucznik, wieloczynnościowa, 120 zł. 0608-293-176, 0515-403-939.

POZOSTAŁE OGŁOSZENIA JUŻ JUTRO!

TELEFONY

KUPIĘ

SIEMENS C75, ME75 lub podobny, 0606-218-691.

SPRZEDAM

AKUMULATOR Panasonic PP501P, do telefonu, nowy, B-stok, 25 zł. (0-85)740-22-21.

LG KG800 chocolate, stan bdb, ładowarka, Orange, Ełk, 220 zł. 0505-868-218.

LG ShineKE970, stan bdb, słuchawki , ładowarka, gwarancja, 512mb, bez simlocka,Suwałki, 350 zł/do uzg. 0785-972-901.

MDA III, B-stok, 650 zł. 0792-023-121.

MOTOROLA A1000, palmtop, oprogramowanie, kabel usb, pokrowiec, Suwałki, 370 zł. (0-87)567-52-10, 0500-703-603.

MOTOROLA e-1, simlock era, kpl, stan db, 290 zł. 0784-044-289.

MOTOROLA E398, pełen zestaw, Ełk, 140 zł. 0664-934-887.

MOTOROLA K3, salon Play, gwarancja 2 lata, 480 zł, B-stok. 0696-388-226.

MOTOROLA V235, Kleosi, 150 zł. 0518-477-768.

MOTOROLA V3, czarna, B-stok, 220 zł. 0788-833-622.

MOTOROLA V3, stan db, bateria trzyma 3 dni, simlock Orange, Białystok-Augustów, 150 zł. 0508-753-325.

MOTOROLA V300, stan bdb, bez simlocka, 110 zł. 0505-868-218.

MOTOROLA W375, różowa obudowa, stan db +karta orange, Augustów, 100 zł
0510-820-358.

MOTOROLLA V3,czarna, 2 szt. Sokółka, 150 zł/szt. 0504-169-996.

NOKIA 1100, 80 zł. Białystok, 0513-411-801.

NOKIA 1600, stan bdb, czarna, bez simlocka, ładowarka, pudełko, Białystok, 160 zł. 0886-305-374.

NOKIA 2626, nowy, gwarancja, słuchawki, 260 zł, k.Augustowa. 0603-401-534.

NOKIA 3310, stan bdb, ładowarka, B-stok, 40 zł. 0508-055-000.

NOKIA 5200, 6-miesięczna, stan idealny, bez simlocka, Suwałki, 260 zł.do uzg. 0663-976-103.

NOKIA 5200, Białystok, 220 zł. 0609-492-002.

NOKIA 5200, st. db. B-stok, 180 zł. 0512-869-114.

NOKIA 5700 Xpress Music bez simlocka, kpl +2GB, stan bdb, Augustów, 600 zł. 0604-581-817, 0517-456-414.

NOKIA 6020, 150 zł, Białystok. 0600-646-135.

NOKIA 6030, komplet, st. bdb. B-stok, 100 zł. 0509-281-252.

NOKIA 6100, akcesoria, 100 zł, Bpguty. 0511-098-668 po 15.

NOKIA 6111, bez simlocka, stan bdb, kolorowy wyświetlacz, MP3, zestaw głośnomówiący, B-stok, 300 zł. 0513-411-801.

NOKIA 6230i, stan idealny, bez simlocka, karta 512MB, zestaw słuchawkowy, Ełk, 220 zł. 0505-868-218.

NOKIA 6610, Ełk, 100 zł. 0694-607-025.

NOKIA 6610i, 140 zł. B-stok, (0-85)719-70-68, 0885-163-842.

NOKIA 8800, st.db, pełna dokumentacja, 1.200 zł, Pisz. 0511-288-866.

NOKIA 9500, kpl., 350 zł, Białystok. 0788-833-622.

NOKIA e 51, nowy, gwarancja, era, 630 zł, Białystok. 0604-566-570.

NOKIA E50, stan bdb, Suwałki, 400 zł. 0603-722-717.

NOKIA E73, 500 zł, gm.Juchnowiec. 0692-523-429.

NOKIA e90 Communicator, bez simlocka, kpl,+512MB, stan bdb, nawigacja Garmin, Augustów, 1.550 zł. 0604-581-817, 0517-456-414.

NOKIA Luna 8600, 550 zł, kpl., Białystok. 0788-833-622.

NOKIA N73, (simlock ERA), gwarancja, karta pamięci 2GB - 400 zł, tel. 0 602 759 021.

NOKIA N80, stan db, 360 zł, B-stok, 0513-453-468.

NOKIA3510I, kolor LCD,MMS,stan idealny, nowa obudowa, oryginał, db bateria, srebrny, bez simlocka, 80 zł. 0502-952-845.

NOKIA6230 od kobiety, stan bdb, karta pamięci 32mb, Bluetooth, aparat 1.3 mpx, 150 zł. 0511-154-200.

NOKIA6680, unts, szybki internet, tv, widoe rozmowy, gwarancja, simlok ery, 370 zł, Białystok. 0602-360-270.

SAGEM my700x karta pamięci 2gb, znakomity dźwięk, Bluetooth, aparat 1.3 mpx, 200 zł. 0511-154-200.

POZOSTAŁE OGŁOSZENIA JUŻ JUTRO!

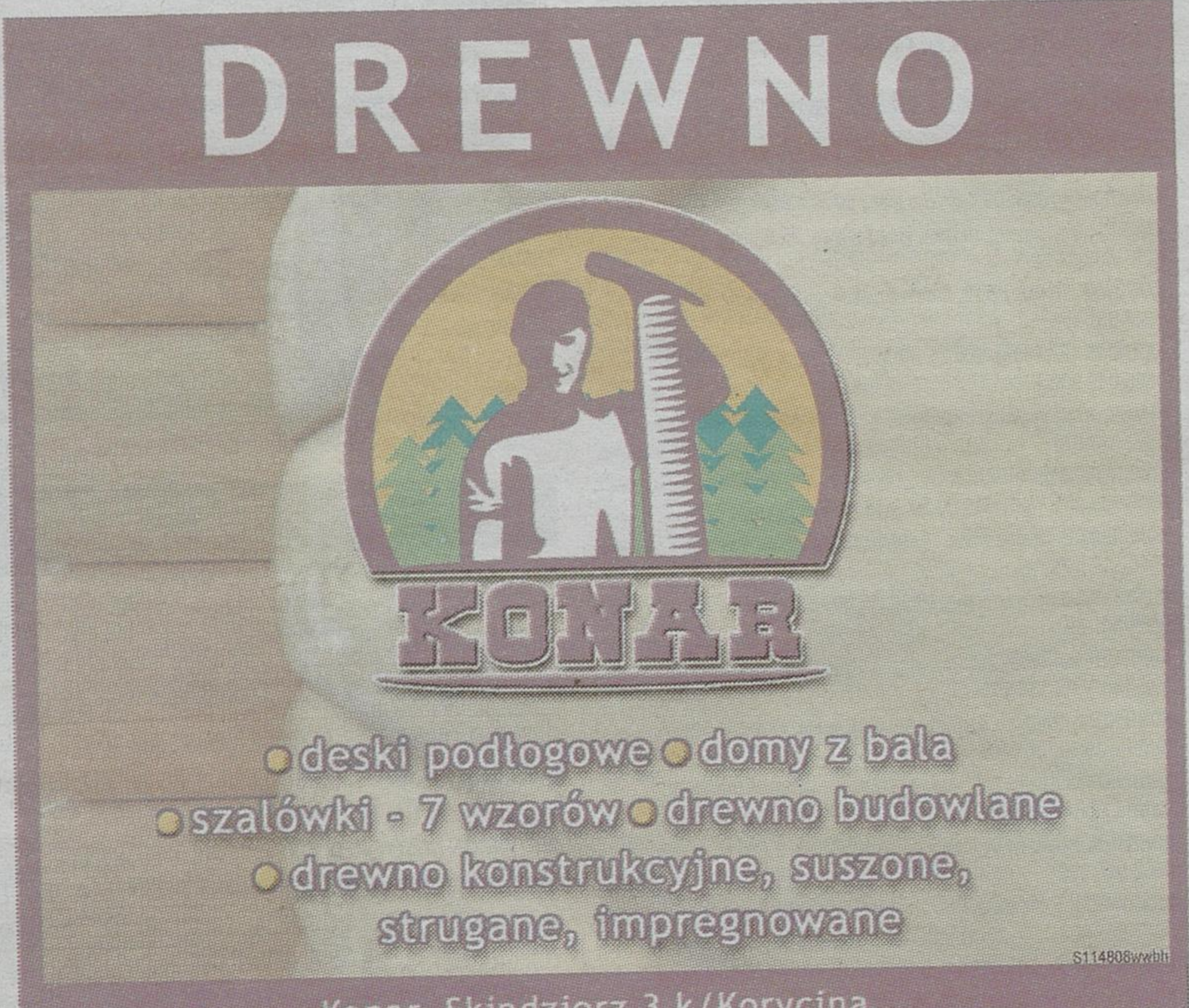

DREWNO

KONAR

- deski podłogowe
- domy z bala
- szalówki - 7 wzorów
- drewno budowlane
- drewno konstrukcyjne, suszone, strugane, impregnowane

S114808wwbh

Konar, Skindzierz 3 k/Korycina,
tel.: 085 72 19 190, tel./fax.: 085 72 19 388,
www.konar.net.pl, e-mail: biuro@konar.net.pl

USŁUGI

AUTOMOTO

AUTOGAZ- RATY. KOPERNIKA 40, (085)742-90-10.

TYNKARSKIE

TYNKI GIPSOWE AGREGATEM, VAT. 0509-114-550.

TYNKI GIPSOWE, MASZYNOWE -SOLIDNIE! 0605-371-212.

BUDOWA, REMONT

BUDOWA, REMONTY BUDYNKÓW DREWNIANYCH. 0609-555-046.

BUDOWLANO-REMONTOWE. ZBIORNIKI NA GNOJÓWKĘ. 0509-319-750.

DOCIEPLANIE, MATERIAŁY, GWARANCJA. 0669-331-642.

DOCIEPLENIA, ELEWACJE. 0502-724-787, 0604-070-658

DOMY, DACHY, PRZERÓBKI, ALTANKI. (085)718-30-11.

DOMY, WIĘŹBY, ALTANY, STOLARSTWO. (085)710-88-59.

ELEWACJE, wykończenia wnętrz 0602-264-477.

GLAZURNIK SOLIDNIE, TANIO. 0696-546-777, 0694-383-164

KAMIENIARSTWO artystyczne, www.art-kamien.pl, (085)719-20-81, 0514-927-933.

KOMPLEKSOWE WYKOŃCZENIA MIESZKAŃ, DOMÓW. 0606-476-164.

KOMPLEKSOWO, SOLIDNIE- BALUSTRADY, POLBRUK. 0504-666-044.

OCIEPLENIE DOMÓW, WIĘŹBA, KRYCIE, SUWAŁKI, OKOLICE. 0501-564-471.

OGRODZENIA KLINKIEROWE, FUNDAMENTY, SIATKA. 0600-220-366.

OGRODZENIA KLINKIEROWE. 0609-885-058.

OGRODZENIA, fundamenty, 0517-065-455.

POLBRUK, STAROBRUK, ODWODNIENIA. 0507-569-350, (085)676-05-03.

POSADZKI AGREGATEM -SOLIDNIE. 0508-724-359, 0511-661-237.

POSADZKI AGREGATEM, SOLIDNIE. 0607-688-187.

ROBOTY BUDOWLANE, OBORY, CHLEWNIE POD KLUCZ, KONSTRUKCJE STALOWE. 0512-098-988.

ROBOTY ogólnobudowlane -szybko, solidnie. 0603-773-664. 000715

ROBOTY ZIEMNE KOPARKO -ŁADOWARKĄ. 0502-389-940.

SOLIDNIE usługi budowlano- remontowe, Suwałki-okolice. (087)567-95-02 po 17.00, 0516-037-416, 0516-037-415. 000864

STANY SUROWE, WIĘŹBY DACHOWE. 0604-444-334.

SZPACHLOWANIE, GLAZURA, SUCHY TYNK. 0509-114-550.

TYNKI GIPSOWE MASZYNOWO. 0608-474-270.

TYNKI GIPSOWE, ŁOMŻA, OSTROŁĘKA, 0502-095-762.

USŁUGI REMONTOWE, ELEKTRYKA, HYDRAULIKA. 0600-465-508.

USŁUGI REMONTOWO -BUDOWLANE. 0696-128-179. WWW.POLREMONT.COM.

WYKOŃCZENIA DOMÓW, MIESZKAŃ, SZALÓWKA. 0500-237-300.

WYKOPY ZIEMNE, FAKTURA VAT, 0885-545-088.

ELEKTRYCZNE

ALARMY, ELEKTROINSTALACJE POPOŁUDNIAMI. KOMPLEKSOWO, SOLIDNIE. 0608-779-759.

INSTALACJE elektryczne, Systemy Ochrony Mienia, Napędy bram, klimatyzacja, automatyka. 0502-773-368. 004042

CYKLINOWANIE

CYKLINOWANIE BEZPYŁOWE. 0604-810-356.

TANIO, bezpyłowe cyklinowanie. 0513-526-642 www.parkieciarstwo.solidnie.eu 007054

UKŁADANIE, CYKLINOWANIE PODŁÓG, 0513-005-474.

HYDRAULICZNE

STUDNIE SOLIDNIE. 0504-320-592.

MEBLE

GARDEROBY, kuchnie, renowacje: www.rogucki-meble.com. 0504-005-252. 007105

TANIA stolarka kuchenna, meblowa. 0669-429-173.

NAPRAWA AGD

PRALKI, LODÓWKI, TEREN. (085)743-18-47, 0606-342-131.

NAPRAWA RTV

NAPRAWA TELEWIZORÓW, MAGNETOWIDÓW. (085)661-76-31, 0602-120-966.

PRZEPROWADZKI

PROFESJONALNIE. (085)742-15-28, WWW.PRZEPROWADZKI.BIALYSTOK.PL

REMONTY

REMONTY -SZYBKO, TANIO, SOLIDNIE. 0604-429-660.

DACHY

DACHY. 0502-724-787, 0604-070-658

KRYCIE DACHÓW -TANIO. 0602-333-644.

KRYCIE DACHÓW, WIĘŹBY DACHOWE. 0662-105-884.

KRYCIE DACHÓW. 0507-652-188.

KRYCIE DACHÓW. 0668-167-333.

Dobry Kredyt
OTWARTE CENTRUM KREDYTOWE

- Kredyty - gotówkowe do 50 tys. zł
  - konsolidacyjne do 75 tys. zł
  - hipoteczne
- Karty kredytowe

17-100 Bielsk Podlaski
ul. Mickiewicza 58 lok. 7A (II piętro nad PZU)
tel. 0857305156 tel. kom. 0513134443
Białystok, ul. Lipowa 30, l. 300, II piętro
tel. 085 7460826
Infolinia: 0 801 677 577 (koszt połączenia lokalnego)
R608wwb7

KRYCIE, WIĘŹBA, ELEWACJE, OCIEPLENIE DOMÓW. SUWAŁKI, OKOLICE. 0501-564-471.

MALOWANIE DACHÓW, MYCIE OKIEN, INNE PRACE WYSOKOŚCIOWE -FACHOWO, SOLIDNIE. 0605-130-473.

PAPY termozgrzewalne, solidnie, niedrogo. 0516-321-649.

WIĘŹBY DACHOWE, SKOMPLIKOWANE KRYCIE. 0602-777-760.

ŚLUSARSKIE

BRAMY, AUTOMATYKA, ŚLUSARSKO- SPAWALNICZE. 0509-941-320.

KOWALSTWO, BALUSTRADY, OGRODZENIA. (085)741-96-56.

OGRODZENIA, ŁOMŻA, 0692-148-426.

TRANSPORT

AUTOLAWETA, DO 4 TON. 0601-735-558.

BUSEM TOWAROWYM. 0604-350-993.

PRZEWOZY BUSEM 9 -OSOBOWYM I WANEM 7 -OSOBOWYM. 0504-304-524.

TRANSPORT BUSEM TOWAROWYM. (085)743-19-57, 0696-774-177.

TRANSPORT MASZYN ROLNICZYCH. (085)662-65-00, 0695-500-992.

ZIEMNE KOPARKO- ŁADOWARKĄ CAT. 0664-065-888.

TRANSPORT

BELGIA, czwartek -środa. 0502-701-966..

INNE

***NAGROBKI granitowe, już od 3.300,-. Wystawa. 0601-566-181.**

NAGROBKI granitowe podwójne już od 4.900 zł. 0601-912-474.

USŁUGI cateringowe. 0604-328-758.

NAGROBKI KAMIENNE, (087)565-31-19, 0609-549-571.

NAGROBKI SOLIDNIE -AUGUSTOWSKA 6/2. (085)744-85-80.

ZKŁADANIE TRAWNIKÓW, GWARANCJA. 0600-210-293.

ROLNICTWO

NAPRAWY CIĄGNIKÓW, WÓZKÓW -SILNIKÓW. (085)741-26-06.

TARCIE DREWNA TRAKIEM PRZEWOŹNYM. 0504-921-727.

ZBIORNIKI -gnojowice, płyty, silosy. 0664-295-072.

IMPREZY OKOLICZNOŚCIOWE

LIMUZYNY do wynajęcia. 0503-039-246, 0502-470-063.

ZDROWIE

STOMATOLOG DR D. BIAŁY, CHIRURGIA SZCZĘKOWA, PROTETYKA (PROFESJONALNE PROJEKTOWANIE PROTEZ SZKIELETOWYCH) BIAŁYSTOK, CIEPŁA 1. 0502-095-267.

POZOSTAŁE OGŁOSZENIA JUŻ JUTRO!

ZAWIADOMIENIA

SKRADZIONO kosiarkę ciągnikową, czołową, do trawy, Samasz, zielona, szer 2,9 m, gm.Sokoły, za informację nagroda. 0509-668-629.

POZOSTAŁE OGŁOSZENIA JUŻ JUTRO!

Instal BIAŁYSTOK S.A.

OSIEDLE MIESZKANIOWE:
„PARK JODŁOWA”

Biuro Budownictwa Mieszkaniowego: (085) 732 60 42 Centrala: (085) 741 67 07, Fax (085) 738 00 32

Autorska Pracownia Projektowa arch. Agnieszka Duda

Świat Najlepszych Telewizji

CYFROWY POLSAT

UEFA EURO 2008™ tylko w Cyfrowym Polsacie na żywo z satelity!

OGLĄDAJ ZA DARMO Mistrzostwa w jakości HD

POLSAT sport extra

UEFA EURO2008 Austria-Switzerland

Białystok:	AVEXIM,	ul. Legionowa 9/1 lok.140,	tel. (085) 7420669;
Białystok:	AGAT,	ul.Gen.W.Andersa 38,	tel.(085) 663202;
Białystok:	AVAL,	ul.Kozłowa 4,	tel.(085)6517656;
Białystok:	BLUESAT s.c.,	ul.Św. Rocha10 lok.101,	tel. (085)6743787;
Białystok:	SATMED,	ul.Antoniuk Fabryczny 1,	tel. (085) 6547422;
Bielsk Podlaski:	ELWA,	ul.Kryniczna 10/15,	tel.(085) 7300915;
Bielsk Podlaski:	PREDOM,	ul.Mickiewicza124,	tel. (085) 7308276;
Dąbrowa Biał.:	TELENAPRAWA,	ul.Wąska 7,	tel.(085)7122190;
Grajewo:	JANEX,	ul.Oś.Centrum 26/2,	tel.(085) 2722896;
Hajnówka:	TON,	ul.11 Listopada 15,	tel.(085)6824294;
Łapy:	CENTRUM GSM MAG,	ul.Przechodnia 1,	tel.(085)7155296;
Łapy:	ELEKTRYK,	ul.Główna 24a,	tel.(085)7152823;
Łomża:	POLMAR,	ul.M.C.Skłodowskiej 2,	tel.(086)2164784;
Mońki:	ELZET,	ul.Niepodległości 3,	tel.(085)7162420;;
Siemiatycze:	HERMES,	ul.Plac Jana Pawła II 38,	tel.(085)6561520;
Siemiatycze:	SIDCOM	ul.Ciechanowiecka 19e	tel.(085)6560510
Sokółka:	TELESAT,	ul.Piłsudskiego 2a,	tel.(085)7119537;
Suchowola:	BARTEL,	ul.Goniądzka 22,	tel.(985)7125007;
Szepietowo:	ASTRA-SAT,	ul.Główna 1,	tel. (086)4770114;
Wysokie Mazowieckie:	TELERADIOMECHANIKA,	ul. Kościuszki 3,	tel. (086)2750299.
Zambrów:	TECHBIN	Al.Wojska Polskiego 50a	tel.(086)2712137

www.cyfrowypolsat.pl