

Kramik: 10918 ogłoszeń

Jutro część II

Ruszają ligi siatkarskie >>15

Dziś specjalny „skarb" dla kibiców z całego regionu

DZIŚ
po południu / w nocy

14° 5°

>>2

GAZETA Białostocka
WSPÓŁCZESNA

Cena gazety w prenumeracie pocztowej 1 zł.

ISSN 0137-9488

25 września 2008
czwartek
188 (16614)
2,20 zł (w tym 7% vat)

Białystok >> Jagiellonia ma teren przy Jurowieckiej. Rusza budowa galerii.

Za trzy miesiące nie będzie tu nic

Anna Mierzyńska
amierzynska@wspolczesna.pl

Teren wyrównany do poziomu zero – tak ma do końca roku wyglądać ogromny obszar wzdłuż ul. Jurowieckiej. To tu powstanie największe w mieście centrum handlowe – Galeria Jagiellonia. Sportowa Spółka Akcyjna Jagiellonia właśnie stała się właścicielem tego terenu.

W środę miasto Białystok podpisało z Jagiellonią akt notarialny. Za czterohektarową działkę Jagiellonia i jej partner w tym potężnym przedsięwzięciu – Irlandzka Grupa Inwestycyjna (razem tworzą spółkę Galeria Jagiellonia) – zapłacą 40 mln zł.

– Pierwsze 10 mln zł już wpłynęło do miejskiej kasy – poinformował w środę Michał Wierzbicki, wiceprezydent Białegostoku. Resztę pieniędzy spółka spłaci w ratach, rozłożonych na dziesięć lat.

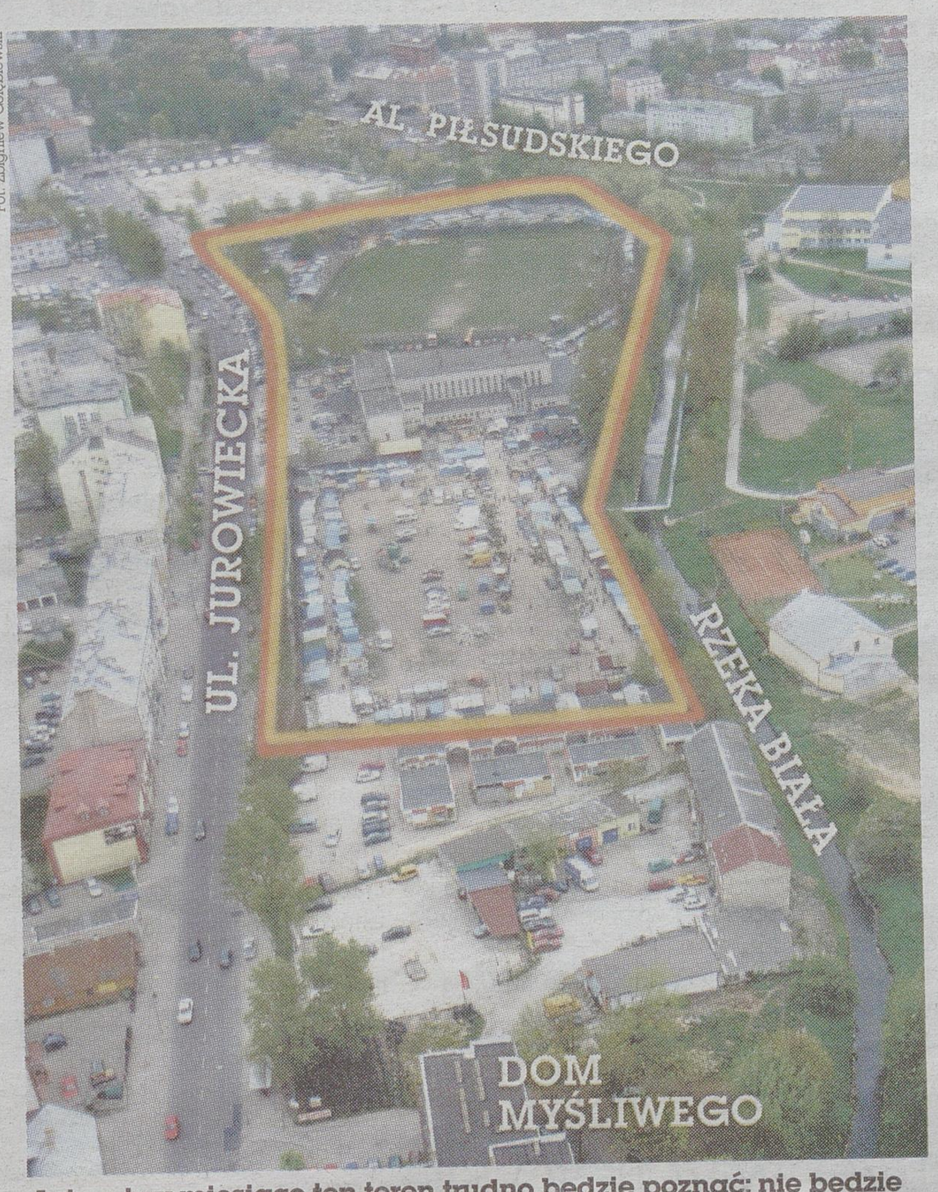

Fot. Zbigniew Gołębiewski

Już za trzy miesiące ten teren trudno będzie poznać: nie będzie ani stadionu, ani hali, ani bazaru

Stadion zniknie...

Sprzedaż gruntu oznacza ogromne zmiany w tej części miasta.

– Klub Jagiellonia wyprowadzi się stąd już w pierwszej dekadzie października. Natomiast do końca roku musimy przekazać inwestorom cały teren zrównany do poziomu zero – stwierdził Ireneusz Trąbiński, prezes SSA Jagiellonia.

Oznacza to, że musi zostać rozebrany budynek klubowy ze starą halą sportową oraz stadion. Z końcem września teren klubu muszą też opuścić kupcy, którzy mają swoje sklepy na stadionie. Dla nich zaczął się ostatni tydzień handlowania. Większość przeniesie się na bazar przy ul. Kawaleryjskiej. Wielu miało jednak nadzieję, że powstanie nowy bazar – na terenach należących do PKS Białystok, naprzeciwko obecnego stadionu. Musiałyby się jednak zgodzić na to władze Białegostoku – a te twierdzą, że nie ma takiej możliwości.

Kupcy podchodzą do całej sprawy spokojnie – o konieczności wyprowadzenia się ze stadionu z dniem 1 października oficjalnie zostali poinformowani kilka tygodni temu, ale ostrzegano ich o tym znacznie wcześniej. Dopiero jednak w następną środę można będzie ocenić, jak przebiega opróżnianie dotychczasowego targowiska.

To będzie największa galeria w mieście!

Galeria powinna pojawić się już za trzy lata. Na 100 tys. mkw. powierzchni znajdzie się ponad 200 markowych sklepów, delikatesy, multikino, kręgielnia, kompleks fitness, klub nocny, plac zabaw dla dzieci oraz Jaga Pub dla kibiców białostockiej drużyny piłkarskiej. Obok będzie trzypoziomowy parking na 1200 miejsc. W sumie na tę inwestycję Irlandzka Grupa Inwestycyjna chce wyłożyć ponad 200 mln euro!

Najpierw niezbędna będzie jednak przebudowa ul. Jurowieckiej – za nią także zapłacą Irlandczycy, podobnie jak za ścieżki rowerowe i trasy rolkowe wzdłuż rzeki Białej.

Inwestorzy nie ukrywają, że są zainteresowani także kupnem terenów sąsiadujących ze stadionem, czyli placu Inwalidów. Na razie jednak nie stanęli do żadnego z dwóch przetargów ogłoszonych przez miasto.

Na tej ogromnej inwestycji świetnie ma wyjść także Jagiellonia. Do jej kasy co roku na utrzymanie zespołu piłkarzy będzie wpływała połowa zysków z handlu w galerii. ▲

@ POSŁUCHAJ MP3
www.wspolczesna.pl

W Magazynie:

▲ **Rozmowa. Widzenie ciotki Zofii.** Z księdzem Michałem Sopoćką bardzo blisko współpracowała moja ciotka Zofia Komorowska, siostra mego dziadka. Należała do grona osób, które od czasów wileńskich współpracowały z księdzem – rozmowa z Bronisławem Komorowskim, marszałkiem Sejmu RP o ciotce i jej widzeniu Chrystusa Miłosiernego w areszcie NKWD oraz wojennych losach ojca. >>Czytaj jutro

promocja

Już dziś
Prestiż
BEZPŁATNY DODATEK
DO GAZETY WSPÓŁCZESNEJ

reklama

Cennik części zamiennych
do ciągników i maszyn
www.sklep.korbanek.pl
tel. 061 89 50 303
Dla starszych niż 10 lat
Fendt, MF, Claas, Renault
rabaty do 20%
sprzedaż wysyłkowa
szybkie dostawy!
R161708wwph

Alma Mater
moderna
www.wsfiz.edu.pl

promocja

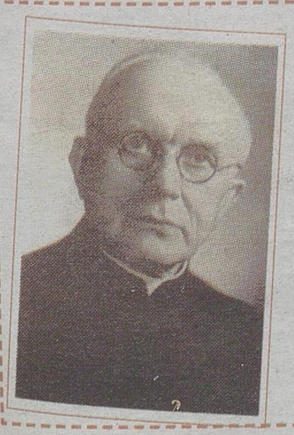

BEATYFIKACJA ks. Michała Sopoćki
JUŻ JUTRO
W GAZECIE
Wyjątkowy dodatek
▲ życiorys ks. Michała Sopoćki
▲ mapa sektorów i dojazdów do miejsca beatyfikacji
▲ program uroczystości
>>więcej na str. 6.

Dziś kolejna część Atlasu Samochodowego
- okolice Lublina i Częstochowy
Już w poniedziałek- okolice
Opola i Katowic



GAZETA WSPÓŁCZESNA
bezpieczne drogi
o akcji "Bezpieczne drogi" czytaj na str. 8 oraz na www.wspolczesna.pl

biał

redaktor odpowiedzialny Dariusz Klimaszewski

redakcja@wspolczesna.pl, bezpłatna infolinia 0800 127 067

GAZETA WSPÓŁCZESNA
25 września 2008
czwartek

Dziś >> 269 dzień roku

Imieniny **WŁADYSŁAWA, AURELII**

wschód 6.19 **zachód** 18.18

wschód 1.05 **zachód** 16.54

forum.wspolczesna.pl

Komentarz do tekstu: „Zrobiony w Dzień bez Samochodu":

Mysliwy: **Miasto strzela sobie samobójczego gola takim postępowaniem kanarów. Namawiają ludzi, żeby jeździli autobusami, a dają za to mandaty. Porażka.**

Widziałeś, nagrałeś, zrobiłeś zdjęcie

PRZYŚLIJ DO NAS

online@wspolczesna.pl

Lotto 23 września

▲ **Duży Lotek** 7, 15, 16, 24, 48, 49

▲ **Multi Lotek** 1, 2, 7, 10, 13, 18, 19, 21, 24, 29, 31, 33, 47, 56, 57, 58, 59, 61, 62, 75; Plus 10

▲ **Twój Szczęśliwy Numerek** 26 i 3, 5, 32, 35

Pogoda >> na jutro

po południu / w nocy

Białystok 15⁰ 6⁰

Ciśnienie 1014 hPa

Łomża 16⁰ 7⁰

Ciśnienie 1018 hPa

Suwałki 15⁰ 6⁰

Ciśnienie 1010 hPa

Zachmurzenie małe i umiarkowane. Wiatr słaby, okresami umiarkowany, północno-wschodni.

Kursy walut NBP

waluta	1$	1€	1£	1CHF
kupno	2,21▼	3,27▲	4,11▼	2,05▲
sprzedaż	2,26▼	3,33	4,19▼	2,09▲

GAZETA WSPÓŁCZESNA

Wydawnictwo Prasa Podlaska sp. z o.o., 00-838, Warszawa ul. Prosta 51. **Redakcja:** 15-419, Białystok, ul. św. Mikołaja 1; **Prezes** Krzysztof Paliński; **Redaktor Naczelny:** Konrad Kruszewski – tel. 085 748 74 00, fax 085 748 74 01; **Sekretariat Redakcji** – tel. 085 748 74 74, fax 085 748 74 73; **ODDZIAŁY: Bielsk Podlaski** tel./fax 085 730 67 86; **Hajnówka** tel./fax 085 682 59 89; **Mońki** tel./fax 085 716 57 57; **Sokółka** tel. 085 711-20-18; **Suwałki**, ul. Kościuszki 62, 16-400, tel./fax 087 566 30 00, 087 563 14 83, **Biuro Ogłoszeń**– tel/fax 087 566 57 26;**Łomża** tel. 086 216 78 99, 086 215 10 25; **Grajewo** tel./fax 086 272 89 15; **Projekt graficzny** Krzysztof Ignatowicz. **Druk:** Drukarnia w Ignatkach, Ignatki 40/2, 16-001 Kleosin

Biuro Reklam i Ogłoszeń tel. 085 748 74 30, **KRAMIK** tel. 085 748 74 48; **Przedstawiciele Handlowi** tel. 085 748 74 41, 42, 43

Prenumeratę przyjmują „RUCH" SA (Białystok, Ełk, Łomża, Ostrołęka), Urzędy Pocztowe oraz listonosze do 20. każdego miesiąca; informacje: **Dział Kolportażu** – tel./fax 085 748 74 24.

Nr indeksu 350133. Redakcja nie odpowiada za treść reklam i ogłoszeń.

Białystok >> Już za tydzień odprawy celne będą się odbywały w mieście, a nie na granicy

Tiry zablokują ulicę Octową!

Większe korki na ul. Octowej w Białymstoku i w jej okolicy. Zniszczone ulice miasta. Wielogodzinne oczekiwanie na oclenie towarów przewożonych przez naszych przewoźników – to czarny scenariusz, jaki jest przewidywany po 1 października. Wówczas odprawy celne zostaną przeniesione z przejść granicznych do urzędów w kraju.

– No, to już będzie całkiem przerąbane – stwierdza Lech Dąbrowski, kierowca tira, którego spotkaliśmy w kolejce do odprawy w oddziale celnym w Białymstoku przy ul. Octowej. – Straszznie będzie. Już teraz zresztą jest, zwłaszcza w poniedziałki. Tego dnia kolejka to nieraz sięga do ul. Handlowej. A jak tu się wszystkie tiry zjadą, to w ogóle kolejki aż do centrum będą sięgać.

Fot. A. Zgiet



– Tu już teraz jest niezły młyn, to po zmianach w ogóle będzie straszne – uważa Lech Dąbrowski, kierowca tira

Twierdzą, że dadzą radę

Celnicy uspokajają jednak, że nie będzie aż tak strasznie.

– Faktycznie, wchodzi w życie takie rozporządzenie Ministra Finansów, w związku z którym odprawa będzie odbywać się nie na granicy, a w oddziałach celnych – powiedział Maciej Czarnecki, rzecznik prasowy Izby Celnej w Białymstoku. – Dotyczy to tylko towarów wwożonych ze Wschodu na teren Unii Europejskiej, a nie tych wiezionych w odwrotnym kierunku. A to właśnie w kierunku na Wschód są większe kolejki. Jesteśmy przygotowani na zmiany. I poradzimy sobie z nową sytuacją. Nie przewidujemy zresztą lawinowego przeciążenia ilością odprawianego towaru.

Poza tym, jak oficjalnie twierdzą celnicy, odprawy nie muszą się koniecznie odbywać w Białymstoku. Mogą to być inne miasta, w których są urzędy, jak Łomża, Ełk, Ostrołęka.

Po co był terminal?

Przewoźnicy zauważają jednak inny problem – duży ruch tranzytowy zostanie skierowany do miast kilka lat po tym, jak wydano 174 mln zł na nowoczesny terminal w Kuźnicy. Pytają, po co była tak duża inwestycja, skoro teraz terminal będzie stał pusty, a tłoczno za to będzie w Białymstoku na ul. Octowej. A już teraz sytuacja w tym miejscu jest tragiczna. Codziennie wzywana jest tam policja, ponieważ tiry zagradzają przejazd innym samochodom. **(bisu)**

PODYSKUTUJ

forum.wspolczesna.pl

Białystok >> Centrum kultury tu nie powstanie

Unijne miliony na Węglówkę

Nareszcie ruszy modernizacja białostockiej Węglówki! W środę marszałek województwa podpisał preumowę, która umożliwia przekazanie unijnych dotacji na tę inwestycję. Władze Białegostoku dostaną też pieniądze na przygotowanie terenów inwestycyjnych dla specjalnej strefy ekonomicznej.

Nad tym, jak zagospodarować powojskowe tereny na tzw. Węglówce, władze Białegostoku myślą od kilku lat. Planowano w tym miejscu wielkie centrum kulturalne, ale dziś już wiadomo, że tylko jeden budynek zostanie przeznaczony dla kultury, resztę prawdopodobnie zajmą prywatne firmy. Żeby jednak to miejsce przywrócić do życia, trzeba doprowadzić do niego drogę – dziś dojeżdża się tam osiedlowymi uliczkami. I na to właśnie ma zostać przeznaczona unijna dotacja. Droga zostanie poprowadzona od ul. Traugutta przez wiadukt nad ul. Wasilkowską aż do Węglówki. Jednocześnie cały teren zostanie uzbrojony i wyposażony w niezbędne instalacje.

– Chcemy podnieść atrakcyjność tych terenów tak, żeby można było tam budować w pełni uzbrojone, dobrze wyposażone budynki – mówił Adam Poliński, wiceprezydent Białegostoku.

Koszt całkowity inwestycji wyniesie 23 mln zł, a dofinansowanie unijne to 11,5 mln zł. Więcej, bo aż 38,5 mln zł władze Białegostoku dostaną na przygotowanie terenów inwestycyjnych dla podstrefy Suwalskiej Specjalnej Strefy Ekonomicznej. Chodzi o siedem hektarów ziemi położonej między ulicami: Mickiewicza, Borsuczą, Myśliwską i Solnicką. **(ka)**

Białystok >> Zabudowa

Czytelników za i przeciw

Białystok – jak ma wyglądać w przyszłości? Ma rosnąć w górę jak Hongkong, czy mieć niską zabudowę jak miasta europejskie. Nasi Czytelnicy mają różne zdanie na temat przyszłości Białegostoku, który dziś jest drugim wśród miast wojewódzkich o największym zagęszczeniu ludności... **(ka)**

Z FORUM

www.wspolczesna.pl

Gość: Tu nie powinno być mowy, czy wydać pozwolenie na budowę wieżowca ze względu na estetykę, ale czy można budować ze względu na bezpieczeństwo! Białystok to nie Manhattan, tu nie ma twardego podłoża, wręcz przeciwnie – piaski, lessy, podziemne cieki wodne. Czy ktoś rozpatruje to w takiej kategorii? Przykładowo 16-piętrowy wieżowiec na Żelaznej nie dość, że postawiony na piasku, to jeszcze na głębokości 300 m pod nim przepływa podziemna rzeka o szerokości 1 km! Wiedziano już o tym w czasach Branickich – budowniczowie w fundamentach zastosowali odpromienniki.

ABCD: Oczywiście że trzeba piąć się w górę! Trzeba budować coraz wyższe i piękniejsze budynki w Białymstoku. Może jak już parę ich powstanie, to przyjezdni z innych miast Polski zmienią zdanie o naszym mieście, które jest największą wsią kościelną w Polsce...

Suwałki/Żary >> Makabryczne szczegóły zbrodni

Kiedy ostrze wygięło się pobiegł do kuchni po kolejny nóż

Zarówno 22-letnia Monika, jak i 15-letnia Agnieszka, odzyskały wczoraj przytomność. Stan obu lekarze określają wciąż jednak jako ciężki.

Jak informowaliśmy, zostały zaatakowane nożem przez 25-letniego Kamila T., suwalczanina. Od kilku lat mieszkał on w Żarach, gdzie doszło do tragedii. Monika była konkubiną T.

Wczoraj prokuratura w Zielonej Górze przedstawiła szczegóły tego zdarzenia.

Do pierwszej awantury między mężczyzną a kobietą doszło w poniedziałek w późnych godzinach popołudniowych. Monika uciekła do swojej matki. Miała podbite oko. Wróciła do domu ok. 21. Wzięła ze sobą 15-letnią koleżankę. Jej obecność miała powstrzymać Kamila T. przed biciem.

Nic to jednak nie dało. Mężczyzna rzucił się z nożem na 15-latkę. Chwycił ją za włosy i zadał cios w twarz. W obronie dziewczyny stanęła Monika. Chwilę później otrzymała kilka uderzeń nożem.

T. szalał. Zadał kolejny cios młodszej ze swoich ofiar. Ostrze noża wygięło się. Mężczyzna pobiegł do kuchni po kolejny nóż. Ciosy zadawał dziewczynie nawet wtedy, kiedy ta zaczęła uciekać z domu. Agnieszce udało się dotrzeć do mieszkającej w pobliżu matki Moniki. Ta powiadomiła policję.

Kamil T. wybiegł z mieszkania. Jego wiszące na drzewie ciało znaleziono po kilkunastu godzinach.

Monika była w siódmym miesiącu ciąży. Poroniła.

– Na razie przesłuchaliśmy jedynie 15-latkę – mówi Kazimierz Rubaszewski z zielonogórskiej prokuratury. – W czwartek odbędzie się sekcja zwłok Kamila T. Dowiemy się wówczas, czy był pod działaniem jakichś środków odurzających. **(tom)**

więcej na www.wspolczena.pl

redaktor prowadzący
Zbigniew Gołębiewski
085 748 74 61

GAZETA WSPÓŁCZESNA
25 września 2008
czwartek

Białystok >>

Będą wielkie korki na ulicy Sienkiewicza!

Rozpoczyna się kapitalny remont ul. Sienkiewicza. Już dziś, o godz. 9, na odcinku ulicy od Warszawskiej do Starobojarskiej, zostanie wyłączona z ruchu prawa strona jezdni – dla jadących z centrum. Ruch będzie odbywać się tylko jedną połową.

Z powodu tej zmiany, nie będzie też można wyjechać z ul. Ogrodowej na ulicę Sienkiewicza. Dojazd do wschodniej części Ogrodowej będzie się odbywać od strony ul. Słonimskiej.

Podczas modernizacji przebudowywane będą kanały sanitarne i deszczowe. Później drogowcy poszerzą ulicę i na środku zbudują pas dzielący dwie jezdnie. Niestety, nie zmieni to tak naprawdę szerokości drogi. Nadal w każdym kierunku będą tylko po dwa pasy ruchu. Modernizacja potrwa aż do czerwca przyszłego roku.

(bisu)

Białystok >>

Infolinia dla głuchoniemych

Białostocka straż miejska uruchomiła specjalną infolinię dla głuchoniemych, dzięki której będą oni mogli poprosić o interwencję za pomocą SMS-a. Poważniejsze zgłoszenia zostaną przekazane policjantom.

– W treść SMS-a wystarczy wpisać, czego dotyczy interwencja – powiedział Jacek Pietraszewski, rzecznik prasowy Straży Miejskiej w Białymstoku. – A następnie trzeba go wysłać na bezpłatny nr tel. 600 900 986. Treść wyświetli się na monitorze u naszego dyżurnego. Jeśli interwencja będzie w ramach naszych kompetencji, zajmiemy się tym, jeżeli innych instytucji – np. policji lub departamentu – przekażemy ją tam. W takiej sytuacji dyżurny powiadomi o tym osobę, która wysłała zgłoszenie. Tę informację również otrzyma SMS-em.

Jest to bezpłatna infolinia przeznaczona tylko dla głuchoniemych. Pozostałe osoby nadal mogą korzystać z numeru alarmowego 986.

(bisu)

Białystok >> Warchlak, biegając po osiedlu, narobił zamieszania

Dziki strach na Gajowej!

Mieszkańcy Dziesięcin w Białymstoku mieli wczoraj niezłą atrakcję: po ich osiedlu biegał dzik. Na widok zwierzęcia część osób uciekała ze strachem, inni przyglądali mu się z ciekawością.

Urszula Bisz
ubisz@wspolczesna.pl

Dzik został zauważony około godz. 12.30 na ul. Gajowej. Wówczas ktoś z mieszkańców zawiadomił policjantów. Dzikiem zainteresowała się również straż pożarna oraz strażnicy miejscy. Zwierzę jednak nie tak szybko i łatwo dało się schwytać.

Pościg dotarł za nim na ul. Palmową. Tam mundurowi zapędzili go na jedną z tamtejszych posesji i zamknęli ogrodzenie. No i znowu zrodził się problem: jak go schwytać i co potem z nim zrobić. Wezwano więc weterynarza, który miał zadecydować o dalszych losach zwierzęcia.

– Złapaliśmy go za pomocą plastikowej siatki – opowiada Jacek Pietraszewski, rzecznik prasowy Straży Miejskiej w Białymstoku, który uczestniczył w pościgu za dzikiem. – Najpierw zbadał go weterynarz. A potem zwierzę zostało wywiezione do lasu.

Jeden niewielki warchoł narobił więc sporego zamieszania i postawił na baczność służby mundurowe w mieście. Wyglądał na zadomowionego. Może jeszcze wróci, by pobiegać po naszych ulicach. ▲

@ GALERIA ZDJĘĆ
www.wspolczesna.pl



Zdjęcia Jacka Pietraszewskiego, rzecznika białostockiej straży miejskiej

Strażnicy miejscy kusili nawet dzika jabłkami, by podszedł bliżej i dał się schwytać



Zwierzę narobiło sporo zamieszania na osiedlu Dziesięciny. W końcu zapędzono je na terenie jeden z firm przy ul. Palmowej.

Krótko

▲ **Parafiada w Łapach** już 27 września. Rozpocznie ją o godz. 10. msza św. w kościele św. Piotra i Pawła. Następnie na pobliskim stadionie rozpoczną się zawody sportowe. Będzie można obejrzeć zmagania w piłce nożnej, biegach, rzutach do kosza, siatkówce plażowej oraz zawody w przeciąganiu liny. Impreza odbywa się już szósty raz, ale po raz pierwszy jako Parafiada Diecezjalna. **(uk)**

▲ **Cztery Pory Roku.** Centrum Ogrodowe Davis & Kryjan Gardens w Nowodworcach k. Wasilkowa, zaprasza na wernisaż malarstwa Marii Roszkowskiej „Cztery Pory Roku". Wystawa rozpocznie się 26 września (godzina 18) i będzie można ją oglądać przez dwa tygodnie w godzinach 10-18. Tematyka prac będzie obejmowała utrwalenie przemijającego piękno przyrody w zależności od pory roku lub dnia. **(sw)**

▲ **Teatr Dramatyczny laureatem „Dnia przedsiębiorczości"!** Białostocki teatr otrzymał tytuł Najaktywniejszej Firmy. Konkurs organizowany jest przez Fundację Młodzieżowej Przedsiębiorczości przy współpracy Kancelarii Prezydenta RP. To właśnie w naszym teatrze młodzież licealna mogła się zapoznać z pracą w zawodach, które chcieliby w przyszłości wykonywać oraz poznać tę placówkę. **(uk)**

Białystok >> Lokal w centrum od tygodnia jest zamknięty, bo... można w nim pływać

Pub Gryf zalewa woda. Wszystko przez remont ulicy



A. Zgiet

Lokal Wojciech Puchalskiego od tygodnia nie ma utargów. Musiał go zamknąć z powodu awarii.

Pub Gryf przy ul. Suraskiej w Białymstoku od kilku dni jest regularnie zalewany wodą. Wszystko przez to – jak twierdzi właściciel lokalu – że podczas remontu ulicy nie doprowadzono odpływu do tej części budynku.

Od kilku dnie trzeba usuwać wodę, która wylewa się zza framug lokalu. Pub zaś przez cały czas jest zamknięty: – Tracę klientów, a ponoszę tylko same koszty – narzeka Wojciech Puchalski, właściciel pubu.

Sprawdziliśmy, co na to odpowiedzialne za odpływ wodociągi: – Naszym zdaniem, to sprawa „wiekowej" już instalacji kanalizacyjnej w budynku, która prawdopodobnie jest gdzieś zapchana. To jednak nie leży już w naszej gestii – napisał Krzysztof Kita, rzecznik wodociągów. Obiecał jednak, że jeszcze raz zajmą się tą sprawą. **(bisu)**

@ OBEJRZYJ FILM
www.wspolczesna.pl

Białystok >> Protest w białostockich sądach

Sędziowie pracują, ale nie prowadzą rozpraw

Tylko nieliczne rozprawy odbywają się wczoraj i dziś w białostockich sądach z powodu ogólnopolskiego protestu sędziów odbywającego się pod hasłem „Dzień bez wokandy".

Sędziowie domagają się między innymi większego wynagrodzenia: – Pracuję po 12 godzin, w weekendy muszę dodatkowo poświęcić 3-4 godziny na pracę. Zarabiam tylko 4 tys. zł. Czy to dużo? Czy państwo chce, żebym musiał jechać na truskawki do Anglii? – pyta Marek Dąbrowski, sędzia Sądu Rejonowego w Białymstoku.

Sędziowie chcą też wywalczyć większą niezależność i łatwiejszy dostęp do zawodu.

– Państwo nie docenia tych, którzy chcą się z nim związać zawodowo. Boję się, że nastąpi odpływ sędziów – mówi Dąbrowski.

BIAL **(ba)**

redaktor prowadzący
Zbigniew Gołębiewski
085 748 74 61

GAZETA WSPÓŁCZESNA
25 września 2008
czwartek

> Zadzwoń do nas

> red. Wojciech Jakubicz



Czekam na opinie Czytelników dziś w godz. 9-17 w pokoju dyżurnego Gazety Współczesnej (Biuro Ogłoszeń na parterze przy ul. Św. Mikołaja 1)

nr tel. **0 800 127 067**
e-mail: dyzurny@wspolczesna.pl
nr gadu gadu: **4616826**

Dziś

▲ **Galeria im. Sleńdzińskich >>** W ramach spotkań Białostockiej Wszechnicy Kulturoznawczej, dr Wojciech Siwak z UwB, omówi temat „Folk, muzyka świata, muzyka korzeni między poszukiwaniem tradycji, a rynkową cepeliadą". Godz. 17, ul. Waryńskiego 24A.

▲ **Spodki >>** Otwarcie wystawy Związku Artystów Plastyków Polska Sztuka Użytkowa. W czasie wernisażu odbędzie się promocja albumu „Artyści Podlasia" wydanego przez Związek. Godz. 18, ul. św. Rocha 14.

Wkrótce



▲ **Białostocki Teatr Lalek >>** Premiera spektaklu „CDN" (na zdjęciu). Sobota, godz. 17. Ul. Kalinowskiego 1. **(uk)**

Osiedle Białostoczek i centrum >> Utrudnienia z powodu beatyfikacji

W niedzielę tędy nie przejedziesz

Część ulic zostanie w niedzielę zamknięta z powodu uroczystości beatyfikacji księdza Michała Sopoćko. Samochody i autobusy linii 15, 20, 26, 27 i 102 pojadą objazdami.

Urszula Bisz
ubisz@wspolczesna.pl

Na uroczystości przyjadą tłumy wiernych z całego świata. Z tego powodu w niedzielę będą uruchomione dodatkowe linie autobusów. Będzie ich 10, a wszystkie zostaną oznaczone literą „B" przed numerem linii. O wiele gorzej będzie przejechać przez miasto osobom poruszającym się swoimi samochodami. Zwłaszcza, że kilka ulic będzie zamkniętych.

W godz. 8-18 wyłączone zostaną:

▲ Tysiąclecia Państwa Polskiego (od Sokólskiej do Poleskiej),

▲ Radzymińska (od Zagumiennej do Tysiąclecia PP),

▲ I Armii Wojska Polskiego (od Radzymińskiej do Andersa),

▲ Kombatantów (od Tysiąclecia PP do I Armii Wojska Polskiego),

▲ Białostoczek od (Tysiąclecia PP do Sokólskiej),



▲ Kozłowa,

▲ Gołdapska,

▲ Włókiennicza (od Żytniej do Poleskiej).

W tych samych godzinach część tych ulic na pewnych odcinkach będzie przejezdna tylko dla autobusów komunikacji miejskiej. Chodzi o ulice: Tysiąclecia PP (od Andersa do Sokólskiej), Poleską (od Botanicznej do Jagienki), Radzymińską (od Sitarskiej do ul. Zagumiennej), Sitarską (od Poleskiej do Radzymińskiej), Sokólską (od Zagumiennej do Tysiąclecia PP), Zagumienną.

Liczba parkingów w pobliżu miejsca uroczystości (kościoła przy ul. Radzymińskiej) jest ograniczona, dlatego policjanci proszą mieszkańców okolicznych bloków o to, by nie wyjeżdżać ani nie wjeżdżać na parkingi podczas trwania uroczystości.

Kierowcy powinni być też przygotowani na to, że w niedzielę na trzech skrzyżowaniach będzie wyłączona sygnalizacja świetlna (Radzymińska – Tysiąclecia PP – I Armii Wojska Polskiego, Sokólska Tysiąclecia PP – Kombatantów oraz Białostoczek – Sokólska).

Dla uczestników uroczystości przygotowane będą specjalne parkingi dla autokarów oraz pojazdów osób niepełnosprawnych. Wskazano też trasy, którymi najprościej będzie można dotrzeć pieszo na miejsce beatyfikacji. O szczegółach uroczystości można się dowiedzieć na specjalnej infolinii: 0 800 166 146 lub 085 732 47 47. ▲

@ WIĘCEJ NA STRONIE
www.wspolczesna.pl

Dzień Bez Samochodu >> Dostał mandat, bo wziął udział w miejskiej akcji

Oburzeni zachowaniem kontrolerów

Historia Lecha Ciborowskiego z Juchnowca, opisana wczoraj w gazecie wywołała oburzenie naszych internautów. W Dzień bez Samochodu został ukarany mandatem w autobusie komunikacji miejskiej. A przejazdy dla kierowców miały być tego dnia darmowe. Wystarczyło okazać tylko dowód rejestracyjny swego auta. Ale pan Lech miał dowód wystawiony w Belgii. Oto niektóre komentarze:

▲ **Nick: diaqlo** To ja już nigdy nie wsiądę do autobusu w taki „dzień", po co ryzykować.

▲ **Nick: stefanek81** Cytat ze strony (...) Departamentu Dróg i Transportu Urzędu Miejskiego: „Przez cały dzień



B. Malaszewska

– Kontrolerka wlepiła mi mandat, bo pokazałem belgijski dowód rejestracyjny – mówi pan Lech

dokumentem upoważniającym do bezpłatnych przejazdów autobusami komunikacji miejskiej jest dowód rejestracyjny pojazdu." Ani słowa o tym, że dowód ma być polski, co więcej w nagłówku możemy wyczytać, że 22 września to Europejski Dzień bez Samochodu. (...) Swoją drogą nawet gdyby ten dzień nie nazywał się Europejskim dniem tylko dniem Białostockim to powinien być honorowany każdy dowód rejestracyjny, który upoważnia do legalnego poruszania się pojazdem po polskich drogach.

▲ **Nick: Mysliwy** Miasto strzela sobie samobójczego gola takim postępowaniem kanarów. Namawiają ludzi, żeby jeździli autobusami, a dają za to mandaty. Porażka. Tak kończą się pozorne działania „pseudoekologiczne".

▲ **Nick: gość** (...) Ale to ciekawe stwierdzenie, że dokumenty muszą być przetłumaczone na polski. Policjanci – łapcie cudzoziemców i niech płacą mandaty za brak przetłumaczonego prawa jazdy lub dowodu rejestracyjnego. A najlepiej zatrzymać te dokumenty, a samochody na parking. Ale kasy wpadnie. (...) A może jeszcze paszport i dowód osobisty też musi być tłumaczony? **(sw)**

@ PODYSKUTUJ
forum.wspolczesna.pl

Centrum >> Festiwal „Białysztuk"

Teatry opanują białostockie place i ulice



B. Malaszewska

Białysztuk rozpoczął się wczoraj dwoma performancami na placu miejskim

Czekają nas koncerty i spektakle w ramach VIII Międzynarodowego Przeglądu Inicjatyw Teatralnych „Białysztuk", który rozpoczął się w Białymstoku. Wczoraj w centrum mogliśmy oglądać artystki... sprzedające kiełbasę oraz ciekawą etiudę „Little Thrill" Mariusa Koba. Warto zobaczyć co kryje małe, czarne pudełeczko. Kto nie zdążył będzie miał szansę nadrobić. Pokazy będą się odbywać dziś na Rynku Kościuszki (godz. 16-17) oraz jutro i w sobotę na dziedzińcu Akademii Teatralnej. **(uk)**

@ OBEJRZYJ FILM
www.wspolczesna.pl

redaktor odpowiedzialny
Kazimierz Radzajewski

(085) 716 57 57

GAZETA WSPÓŁCZESNA
25 września 2008
czwartek

Witamy na świecie



19 września o godz. 9 w monieckim szpitalu przyszła na świat Zuzia (ważyła 3840 gramów), córeczka Doroty i Zbigniewa Purzeckich z Knyszyna.



20 września o godz. 23 w monieckim szpitalu urodził się Oskar, synek Bernadetty i Roberta Niemczyków z Moniek. Chłopczyk ważył 3450 gramów. **(zmo)**

Bielsk Podlaski >> Mieszkańcy Dubiażyna nie zgadzają się na zakład utylizacji śmieci

Nie przywoźcie nam brudów!

Nie chcemy śmieci w naszej wsi! – skandowali wczoraj mieszkańcy Dubiażyna podczas spotkania z przedstawicielami Związku Gmin Rejonu Puszczy Białowieskiej.

Spotkanie zorganizowano w bielskim urzędzie gminy po protestach mieszkańców zbulwersowanych planami budowy zakładu zagospodarowania odpadów.

– Nikt nas o niczym nie informuje – denerwowali się mieszkańcy.

– Bo sami niewiele wiemy – odpowiadali urzędnicy.

Zdrowa ziemia, czysta woda

W trakcie spotkania okazało się, że jednak obie strony trochę wiedzą.

– W dokumentach urzędu wojewódzkiego można przeczytać o odpadach niebezpiecznych oraz o ich przewidywanej ilości 31 milionów ton. To będzie największe wysypisko w Polsce! – mówił Adam Kownacki, dzierżawca ziemi w Dubiażynie. – Mówi się też o spalarni. Wysypisko zatruwa otoczenie w promieniu 10 km, spalarnia – 50 km. Chcecie ją wybudować w pobliżu Puszczy Białowieskiej i pozyskać na to środki unijne? Wybijcie to sobie z głowy!

Przeciwni byli też mieszkańcy.

– To najlepsze w okolicy ziemie rolne – mówił Aleksander Tomczuk.

– W pobliżu jest źródło wody dla kilkudziesięciu wsi – dodawał Mirosław Wawreniuk. – Od początku samorządowcy nas zwodzą i chcą nam zaszkodzić!

Fot. K. Jankowski



To być albo nie być dla kilku wsi – mówił Adam Kownacki (z lewej) z Dubiażyna

– Ta lokalizacja jest niedobra, w przygotowanych prognozach inwestycji są błędy. Prosimy przedstawicieli związku, by nie krzywdzili naszej miejscowości – mówiła Ewa Dub z komitetu protestacyjnego mieszkańców.

W pewnym momencie zebrani zaczęli nawet skandować, że nie chcą wysypiska.

– Dzięki temu spotkaniu jesteśmy pewni, że mieszkańcy są przeciwni tej inwestycji – mówił Anatol Grzegorz Tymiński, wiceprzewodniczący Rady Gminy Bielsk Podlaski.

Z Dubiażyna wszędzie blisko

To właśnie do rady należy teraz decyzja, czy grunty rolne na terenie Dubiażyna zostaną przekształcone w inwestycyjne. Ewentualną decyzję radni mają podjąć jeszcze tej jesieni.

– Zastanówcie się dobrze, bo po jej podjęciu wasza władza nad tym terenem stopnieje do zera – przestrzegał Adam Kownacki.

Pomysł powstania zakładu utylizacji odpadów powstał w 2004 r. Do jego powołania samorządy z trzech powiatów: bielskiego, hajnowskiego i siemiatyckiego stworzyły Związek Gmin Rejonu Puszczy Białowieskiej.

– Okolice Dubiażyna zostały wybrane na lokalizację zakładu, ponieważ leżą w równej odległości od krańców trzech powiatów. Ziemia należy do Skarbu Państwa i nie wymagałaby wywłaszczeń – wyjaśniała wójt Raisa Rajecka. **(jan)**

promocja





AKTUALNY ATLAS SAMOCHODOWY POLSKI
w Gazecie Współczesnej
od poniedziałku do czwartku

Plany miast, drogi planowane, drogi w budowie, czarne punkty, fotoradary, pierwsza pomoc w wypadkach drogowych, indeks miejscowości z kodami pocztowymi, skala: 1:300 000.

GAZETA WSPÓŁCZESNA
bezpieczne drogi

o akcji **"Bezpieczne drogi"** czytaj na str. 8 oraz na **www.wspolczesna.pl**

KONKURS SUPERSKUTER
WYGRAJ **SKUTER ZIPP!**

W zależności od powierzchni, po której jeżdżą skutery, wymień co najmniej dwa rodzaje skuterów.

.....

.....

Dane osobowe:

Imię i nazwisko
.....

Miejscowość
.....

Ulica
.....

Telefon
.....

Oświadczam, że wyrażam zgodę na przetwarzanie w celach obsługi konkursu moich danych osobowych i ich opublikowanie na łamach „Gazety Współczesnej".

.....
data i podpis

W losowaniu wezmą udział zestawy składające się z czterech kolejno następujących po sobie kuponów, publikowanych od poniedziałku do czwartku.

Pełny regulamin konkursu na **www.wspolczesna.pl**



25.09.2008r.

bial

redaktor odpowiedzialny
Dorota Biziuk

sokolka@wspolczesna.pl

GAZETA WSPÓŁCZESNA
25 września 2008
czwartek

Chodorówka Nowa >> Absolwenci uczestniczyli w obchodach 100-lecia swojej szkoły

Powrócili do młodości

Ta szkoła w ciągu 100 lat wychowała 2 tysiące absolwentów.

Dorota Biziuk
sokolka@wspolczesna.pl

Niepowtarzalna, wspaniała, wyjątkowa – tak o swojej Szkole Podstawowej w Chodorówce Nowej koło Suchowoli mówili jej absolwenci, którzy spotkali się na obchodach 100-lecia tej placówki.

Podstawówka w Chodorówce Nowej świętowała jubileusz w minioną niedzielę. W uroczystościach wzięło udział ponad 120 absolwentów.

– Kiedy patrzę na tę szkołę, to... chętnie zostałbym jej uczniem jeszcze raz – powiedział Józef Kołpak, absolwent z 1980 roku.

Helena Jurgielewicz skończyła chodorowską szkołę w 1978 roku, a pięć lat później rozpoczęła tu swoją pierwszą pracę. Przyjechała na jubileusz z Białegostoku.

– Ogromnie się wzruszyłam, kiedy otrzymałam zaproszenie na tę uroczystość – dodała pani Helena.

Absolwenci, ich nauczyciele oraz obecni uczniowie, grono pedagogiczne i zaproszeni goście spotkali się na mszy odprawionej w miejscowym kościele w intencji chodorowskiej placówki oświatowej.

– Szkoła to miejsce takie najdziwniejsze, bo z upływem lat staje się coraz to piękniejsze – usłyszeli zgromadzeni na mszy św.

Wśród uczestników uroczystości znaleźli się dawni dyrektorzy Szkoły Podstawowej w Chodorówce.

W latach 70-tych placówką kierowała Helena Krysztopowicz. Z kolei w następnym dziesięcioleciu funkcję dyrektora pełniła Danuta Lech.

– Pracowałyśmy ze wspaniałymi nauczycielami i niesłychanie ambitnymi uczniami – podkreśliły obie panie.

– Dla nas taki zjazd to jak powrót do lat młodości – dodali absolwenci.

Szkołą Podstawową w Chodorówce Nowej kieruje obecnie Romuald Gromacki.

– Przy okazji tego jubileuszu trzeba życzyć naszej podstawówce... dwustu lat – powiedział dyrektor Gromacki.

@ GALERIA ZDJĘĆ
www.wspolczesna.pl

D. Biziuk



– Takie uroczystości są okazją nie tylko do wspomnień, ale też do odnowienia szkolnych przyjaźni – mówili absolwenci

Na ślub ze Współczesną



K. Radziejewski

Agnieszka i Karol. 20 września w krypniańskim kościele pw. Narodzenia NMP sakramentalne „Tak" powiedzieli Agnieszka Chwatko z Zastocza i Karol Trocki z Chraboł. Drużbami byli Edyta Sadkowska i Tomasz Naumnik. 100 gości bawiło się na przyjęciu w zajeździe Zalesie. **(zmo)**



K. Radziejewski

Beata i Ireneusz. 20 września w monieckim kościele pw. Matki Boskiej Częstochowskiej węzłem małżeńskim połączyli się Beata Wykowska z Moniek i Ireneusz Gryko z Lewkowa Starego. Drużbami byli Monika Jedziniak i Piotr Gryko. 150 gości bawiło się w sali bankietowej „Jubilatka". **(zmo)**



K. Radziejewski

Ewa i Robert. 20 września na ślubnym kobiercu w trzciańskim kościele pw. Piotra i Pawła stanęli Ewa Grochowska ze wsi Masie i Robert Magnuszewski z Magnuszy. Drużbami byli Magdalena Puzanowska i Robert Dziekoński. 230 gości bawiło się w monieckiej sali bankietowej. **(zmo)**

reklama

TARG DOŻYNKOWY
28.09.2008
godz. 10.00

potrawy regionalne
zdrowa żywność
rękodzieło ludowe



Konkurs na najciekawsze stoisko

Klub Rozrywki "KRĄG"
Wierzbowa 6 www.JARD.pl

promocja

BEATYFIKACJA ks. Michała Sopoćki

JUŻ JUTRO
4-stronicowy dodatek:

- życiorys ks. Michała Sopoćki
- mapa sektorów i dojazdów do miejsca beatyfikacji
- program uroczystości

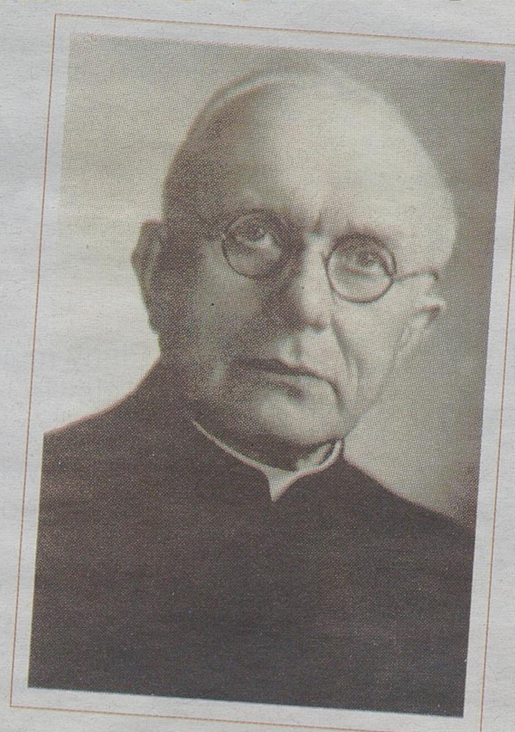

Ksiądz Michał Sopoćko był człowiekiem niezwykłym. Całe swoje życie poświęcił Bogu i Kościołowi. Był duszpasterzem parafialnym, katechetą, organizatorem szkolnictwa, pedagogiem i wykładowcą, ojcem duchownym, spowiednikiem alumnów, księży i sióstr zakonnych. To właśnie on polecił św. s. Faustynie Kowalskiej pisać „Dzienniczek". Był również kapelanem wojskowym, działaczem trzeźwościowym i budowniczym kościołów. Napisał szereg prac dotyczących prawdy Miłosierdzia Bożego. Współtworzył Zgromadzenie Sióstr Jezusa Miłosiernego. Można by tak jeszcze długo wymieniać. Ksiądz Sopoćko całym swoim życiem dał świadectwo miłosierdzia. Jego proces beatyfikacyjny rozpoczął się w 1987 roku. W styczniu bieżącego roku Stolica Apostolska wyznaczyła dzień beatyfikacji na 28 września 2008 roku. Początek uroczystości o godz. 11 w Sanktuarium Miłosierdzia Bożego w Białymstoku (ul. Radzymińska 1). **(uk)**

BIAL

redaktor odpowiedzialny
Dariusz Kupiński



Strona przygotowana na podstawie serwisów:
PAP, internetowych, radiowych i telewizyjnych

redakcja@wspolczesna.pl, bezpłatna infolinia 0 800 127 067

Warszawa >> PiS krytykuje ministra sprawiedliwości

Chcą dymisji Ćwiąkalskiego

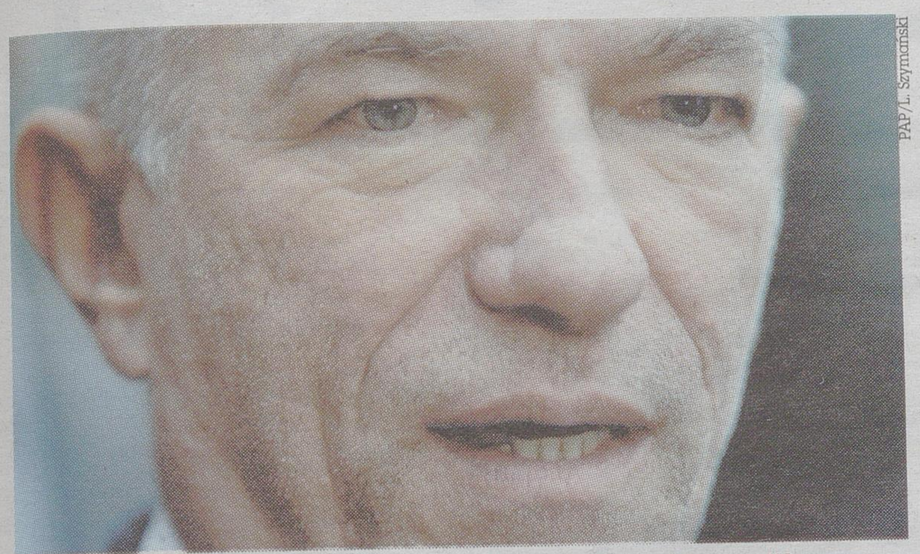

PAP/L. Szymański

Zbigniew Ćwiąkalski: Protest sędziów ma charakter polityczny, a nie ma uzasadnienia merytorycznego

Protest sędziów domagających się m.in. podwyżek objął większość województw, przez co odbyło się znacznie mniej rozpraw niż zwykle. Minister sprawiedliwości Zbigniew Ćwiąkalski uznał protest za polityczny. PiS uważa, że za tę wypowiedź premier powinien zdymisjonować ministra.

Zdaniem szefa sejmowej Komisji Sprawiedliwości i Praw Człowieka Ryszarda Kalisza (Lewica), wynagrodzenia sędziów muszą być w sposób znaczący podniesione.

Komisja sprawiedliwości przyjęła postulaty do ministrów sprawiedliwości i finansów, w których stwierdziła, że „wynagrodzenia sędziów muszą odpowiadać godności tego zawodu" – przypomina poseł. Najwięcej spraw zdjęto z wokandy m.in. w województwach: małopolskim, lubelskim, opolskim i zachodniopomorskim.

– Protest sędziów ma charakter polityczny, a nie ma uzasadnienia merytorycznego, bo żadna władza od 1991 r. nie zapewniła takiej skali podwyżek sędziom i prokuratorom – mówił minister Ćwiąkalski dodając, że akcja sędziów to „strzał w stopę". Według niego za protestem stoją młodzi sędziowie, „którzy nie mają jeszcze doświadczenia zawodowego, a chcą pokazać, że się świetnie wpisują w ten nurt takiego ogólnego żądania podwyżek".

PiS uznał tę wypowiedź ministra za skandaliczną. Politycy tej partii chcą, by premier Donald Tusk przeprosił sędziów za te słowa i wyciągnął wobec członka rządu „konsekwencje polityczne" – łącznie z dymisją.

Łódź >> Skatowane 10-miesięczne dziecko zmarło

Ojciec oskarżony o zabójstwo syna

Przed łódzkim sądem okręgowym rozpoczął się wczoraj proces 23-letniego Łukasza P., oskarżonego o zabójstwo ze szczególnym okrucieństwem swego 10-miesięcznego syna – Piotrusia. Według śledczych, oskarżony zakatował dziecko, bo płakało.

Prokuratura oskarżyła Łukasza P. o zabójstwo dziecka ze szczególnym okrucieństwem. Zarzuciła mu także znęcanie się nad Piotrusiem i jego matką. Grozi mu kara dożywotniego więzienia. Mężczyzna, który na proces został doprowadzony z aresztu, przed sądem przyznał się do winy. Odmówił składania wyjaśnień, ale odpowiadał na pytania.

Do tragedii doszło w lutym 2008 w Aleksandrowie Łódzkim. Według śledczych, niespełna 18-letnia matka chłopca, która wróciła późnym wieczorem z pracy do domu, zastała w mieszkaniu konkubenta z nieprzytomnym dzieckiem.

Oboje zanieśli syna na komisariat policji, gdzie akurat stała karetka pogotowia. Podjęto reanimację niemowlęcia. Niestety chłopca nie udało się uratować.

Grecja >> W wyniku trwającego strajku celników...

Zabrakło paliwa w miastach

Trwający od poniedziałku strajk celników, spowodował, że na stacjach paliwowych w dużych miastach Grecji brakowało wczoraj benzyny i gazu.

W czteromilionowych Atenach tworzyły się przed stacjami wielkie kolejki. Szef zrzeszenia właścicieli stacji gazowych Mihalis Kiusis powiedział, że 30 procent punktów sprzedaży zamknięto z braku paliwa.

Około 3500 greckich celników protestuje od poniedziałku przeciwko pozbawieniu ich dodatku płacowego.

W związku ze strajkiem na przejściach granicznych z Albanią, Macedonią, Bułgarią i Turcją utknęło wiele samochodów ciężarowych. Część przejść granicznych jest całkowicie zamkniętych. W portach w Pireusie i Salonikach wstrzymano załadunek i rozładunek towarów.

Supermarkety już ostrzegły, że coraz bardziej brakuje im towarów, a zwłaszcza świeżej żywności.

Krótko

Małopolska >> 5,7 promila alkoholu miał we krwi 19-latek, który odwoził kolegów z zabawy tanecznej w Posądzy w powiecie proszowickim. Kierowcę, który nawet nie miał prawa jazdy, zatrzymano w nocy z soboty na niedzielę. Bezrobotny nastolatek przyznał się, że nie ma prawa jazdy. Mężczyźnie za jazdę po pijanemu, bez prawa jazdy grozi do 2 lat więzienia.

Praga >> Czeska policja oskarżyła polskiego kierowcę o spowodowanie w maju w pobliżu Trutnova tragicznego wypadku drogowego, w którym zginęli czterej jego koledzy. 26-letniemu Polakowi grozi pięć i pół roku więzienia. Śmierć w wypadku poniosło czterech Polaków w wieku 23, 25, 27 i 31 lat. Kierowca odniósł obrażenia i został przewieziony do szpitala.

Koszalin >> Trzy godziny operowano w szpitalu półtoraroczną dziewczynkę, której pies rasy amstaff poszarpał twarz i szyję. Policja wszczęła w tej sprawie postępowanie. Jak tylko stan dziewczynki pozwoli na transport, zostanie przewieziona do kliniki w Szczecinie, gdzie przejdzie operację odtworzenia zmiażdżonej przez psa żuchwy. Do pogryzienia doszło w poniedziałek rano w mieszkaniu babci dziewczynki. Pies, który pogryzł dziecko, znał je od narodzin. Do pogryzienia doszło w czasie zabawy. Według wujka, który jest właścicielem zwierzęcia, amstaff nie był dotychczas agresywny. Policja wszczęła w tej sprawie postępowanie.

reklama



redaktor prowadzący
Zbigniew Gołębiewski



085 748 74 61

Opinie

Temat „Miasto nie da zgody na PKS" wzbudził Wasze żywe zainteresowanie. Oto niektóre opinie z naszego forum na stronie www.wspolczesna.pl

▲ **Nick: Kibuc**
We wszystkich miastach są miejsca zwane rynkami, bazarami, na terenie których w estetycznych obiektach, przy spełnieniu norm sanitarnych, handluje się żywnością, warzywami, owocami i innymi towarami. Są to tereny chętnie odwiedzane i mieszkańcy mają możliwość wyboru – kupować w sklepach, supermarketach czy na bazarze. Ten rynek na Jurowieckiej nie powinien powstać, bo urąga wszelkim wymogom cywilizowanego świata, a Białystok wraz z Polską są w Unii Europejskiej. Rada Miasta w trybie nadzwyczajnym ma obowiązek – skoro tego dotąd nie uczyniła – wskazać lokalizację takiego rynku, ustalić warunki i pobierać niemałe opłaty do kasy miejskiej.

▲ **Nick: obywatelka miasta**
To niesamowite, jak nasze władze w Polsce, w miastach, utrudniają życie średniej klasie społecznej! Ludziom z rynku Jurowiecka, dla których to był jedyny dochód na utrzymanie rodziny, obiecywano zmianę na inny rynek, mówiono tylko, aby założyć działalność gospodarczą i papiery o zgodę na stanowisko na starym dworcu PKS! Znowu ludziom zrobiono nadzieje i zostawiono na lodzie, tłumacząc się prawem i wcześniejszymi planami. **(bm)**

Białystok >> Pan Mikołaj to ma nosa – znalazł na polu wyjątkowy okaz

Tego ziemniaka nie można zjeść!

Wcześniej był olbrzymi, ważący ponad kilogram, okaz grzyba znaleziony w lesie. Teraz pojawiło się oryginalne znalezisko z rodzinnego pola.

Mateusz Bielski
mbielski@wspolczesna.pl

akcja redakcja

Pan Mikołaj Nos jest trenerem boksu w Białostockim Klubie Sportowym „Hetman". Jednak jego talent wykraczaj poza sport. Posiada on bowiem smykałkę do znajdowania wyjątkowych perełek przyrody. Wczoraj do naszej redakcji przyniósł osobliwy egzemplarz... ziemniaka: – Proszę zobaczyć, wygląda jak mały diabełek lub jakiś stworek – mówił, pokazując swoje nietypowe znalezisko.– Tutaj ma jakby oczy, dziwne, nieforemne nogi, tutaj buzię, a tutaj ogonek! To niesamowite, jakie rzeczy może stworzyć natura.

Ziemniaka-cudaka trener odnalazł przypadkiem, podczas odwiedzin u rodziny. Wśród dziesiątków całkiem normalnych znajdował się dwa razy większy.

To nie pierwsze wyjątkowe znalezisko pana Mikołaja. Rok temu podczas przechadzki po lesie znalazł olbrzymi okaz grzyba. Fenomen miał prawie 40 cm wysokości i ważył 1,20 kg.

– Moje nazwisko trochę zobowiązuje – śmieje się pan Mikołaj. – Po prostu mam nosa do takich rzeczy. Zawsze się jakiś taki fenomen, osobliwość „wyniucha". ▲

@ WIĘCEJ NA STRONIE
www.wspolczesna.pl

A. Zgiet



Pan Mikołaj Nos przyniósł do nas ciekawy okaz ziemniaka: – Tutaj ma jakby oczy, nieforemne nogi, tutaj buzię, a tutaj ogonek!

promocja

Specjalna oferta dla czytelników Gazety Współczesnej z okazji 9 rocznicy wizyty Papieża na Podlasiu!

Jan Paweł II Pielgrzym Pokoju

Srebrny Medal wybity w Mennicy Polskiej w hołdzie dla największego Polaka i Jego trudu zjednoczenia świata.

Próba AG500 - **limitowana seria,** w cenie **36 zł**, dostępna jest w **Urzędach Pocztowych** województwa podlaskiego.



GAZETA WSPÓŁCZESNA

seria limitowana seria limitowana seria limitowana

Nasza akcja >> Statystyki policyjne z półrocza

Najgorzej na drogach jest w powiecie białostockim

bezpieczne drogi

Statystyki związane z wypadkami na drogach województwa podlaskiego, choć to tylko liczby, są przerażające. Tylko podczas pierwszego półrocza tego roku doszło u nas do 535 wypadków, w których zginęły 63 osoby, a 685 zostało rannych. Te liczby kryją za sobą prawdziwe ludzkie tragedie.

Najwięcej wypadków w tym czasie było w powiecie białostockim. Ten zresztą już od lat przoduje w tych smutnych statystykach. W pierwszej połowie tego roku w tym powiecie było 209 wypadków, w takim samym okresie 2007 r. było ich 160, a w 2006 r. – 148. Drugie miejsce w tym rankingu zajmuje powiat łomżyński. Tam w pierwszej połowie roku doszło do 70 wypadków, najmniej było ich zaś w powiecie kolneńskim, bo zaledwie 8.

Powiat białostocki przoduje też w liczbach związanych z wypadkami ze skutkiem śmiertelnych – było ich 16. Kolejne miejsca zajęły powiaty: augustowski (7), łomżyński i wysokomazowiecki (po 6) oraz Bielsk Podlaski (5).

Podobnie też sytuacja wygląda w przypadku rannych. Tych w pierwszych sześciu miesiącach w białostockim było 265, gdy np. w hajnowskim – 33, kolneńskim – 10, a siemiatyckim – 29.

71 spośród tych wszystkich wypadków spowodowali nietrzeźwi, zarówno kierowcy, jak też piesi. W ich wyniku 9 osób zginęło, a 107 zostało rannych.

Najczęstszą jednak przyczyną zdarzeń drogowych była nadmierna prędkość lub niedostosowanie jej do warunków jazdy (35 proc. wszystkich wypadków). Kolejnym powodem (18,3 proc.) było nieustąpienie pierwszeństwa przejazdu, a zaraz za tym (17 proc.) nieprawidłowe wyprzedzanie i omijanie. **(bisu)**

Bezpiecznie z nami

Codziennie od poniedziałku do czwartku do „Współczesnej" będziemy dołączać w prezencie 8 stron Atlasu Samochodowego Polski. W sumie 26 części – 208 stron. Znajdą się też na nich: informator dotyczący bezpieczeństwa, plany miast oraz mapy z rozmieszczeniem fotoradarów, czarnych punktów, dróg w budowie.

Hajnówka >>

Kierowca siłą wysadził ją z autobusu

akcja redakcja

Otrzymaliśmy zgłoszenie od naszej Czytelniczki, którą w poniedziałek spotkała niemiła przygoda: – Kiedy weszłam do autobusu firmy Voyager Trans, kursującego na linii Czeremcha – Hajnówka – Białystok, kierowca odmówił sprzedania mi biletu, mimo wolnych miejsc i nie przyjął pieniędzy. Kiedy kategorycznie zażądałam umożliwienia mi przejazdu, kierowca wstał, wziął mnie pod ramię i siłą wyprowadził z autobusu – mówiła zbulwersowana Czytelniczka.

Dodała też, że na karygodne zachowanie mężczyzny zdarzały się skargi już wcześniej. Postanowiliśmy wyjaśnić to zajście.

– Kierowca poniesie konsekwencje – zapewnił nas Andrzej Kiejko, właściciel Voyager Trans. – Zostanie wobec niego zastosowany miesiąc kontrolny. Jeśli skargi powtórzą się, mężczyzna będzie się musiał liczyć z możliwością wyrzucenia z pracy.

– Mimo wszystko kierowca ten, jak każdy, ma swoje wady i zalety – dodaje Kiejko. – Był nieuprzejmy, ale charakteryzuje go dbałość o pojazd firmy i punktualność. **(bm)**

Oratores fiunt, poetae nascuntur

(Ludzie mówcami się stają, poetami się rodzą)

zadzwoń do reportera



Donata Żmiejko

085 7487453

Strona przygotowana przy współpracy: z Kancelarią Radcy Prawnego Kamila Klemieni w Białymstoku

Procedury >> Może się zmienić wierzyciel

Sprzedaż długu

Nie mogę odzyskać pieniędzy pożyczonych koledze. Słyszałem, że prawo dopuszcza sprzedaż takiego długu. Czy to prawda? – zapytał Pan Grzegorz z Suwałk.

Donata Żmiejko
dzmiejko@prasapodlaska.pl

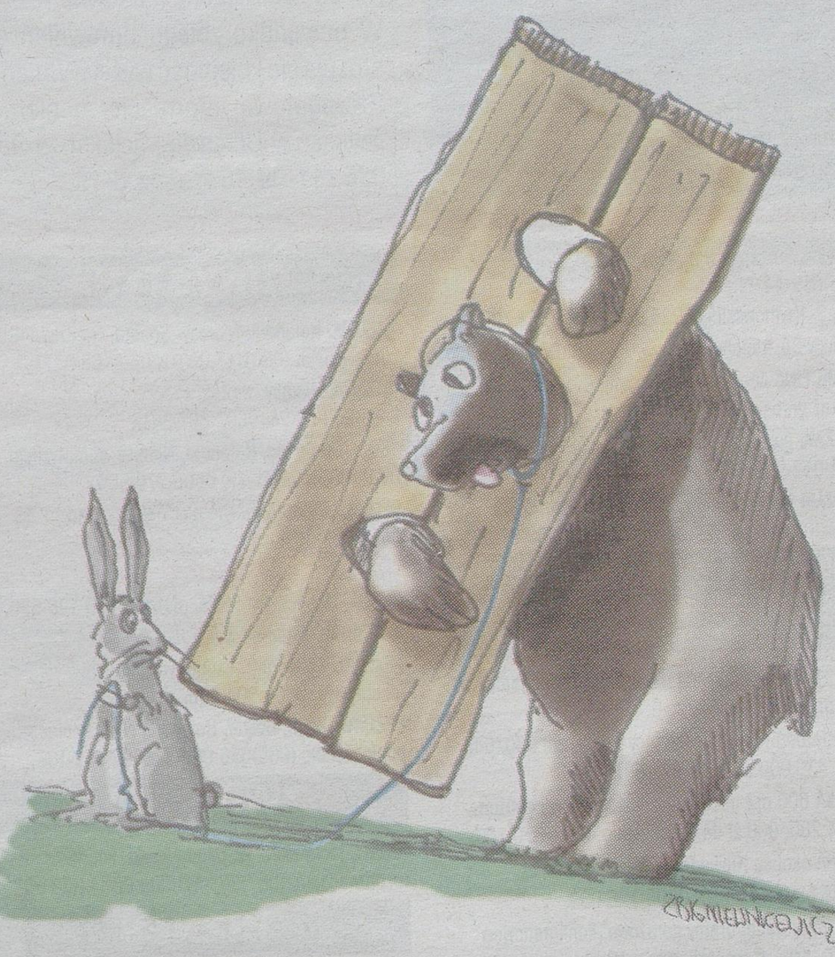

Każdy może sprzedać dług, tj. przelać wierzytelność innej osobie. Taki przelew to inaczej cesja praw. Jest to umowa zawarta pomiędzy wierzycielem, tj. zbywcą długu a jego nabywcą.

Kodeks cywilny przewiduje możliwość dokonania zmiany po stronie wierzyciela lub dłużnika. Zmiana oznacza, iż w miejsce poprzedniego, starego wierzyciela czy też dłużnika wstępuje nowa osoba, która od tej chwili będzie miała uprawnienia tego, w czyje miejsce wstąpiła. Wierzycielem najczęściej jest osoba fizyczna lub prawna, która np. na mocy umowy pożyczki może żądać od tego komu jej udzieliła zapłaty określonej kwoty pieniężnej. Dłużnik to natomiast ktoś, kto jest zobowiązany na podstawie umowy np. do zapłaty danej kwoty pieniężnej. W przypadku zmiany po stronie dłużnika mamy do czynienia z tzw. przejęciem długu. Gdy zmienia się wierzyciel, jest to tzw. przelew – inaczej cesja wierzytelności.

Bez zgody dłużnika

Umowy cesji zawierane są w życiu codziennym coraz częściej i to zarówno przez osoby prywatne, jak i przez przedsiębiorców. Dopuszczalna jest też cesja tylko części długu. Można również dokonać przekazania przyszłych wierzytelności – np. na zabezpieczenie przyszłego kredytu czy też możliwa jest np. cesja należności za roboty budowlane, za które zapłata nastąpi w przyszłości.

Przelew długu nie wymaga ani udziału dłużnika, ani jego zgody, chyba że zastrzegł on w umowie, iż bez jego zgody nie można przenieść wierzytelności. Ten kto ją zbywa, o fakcie dokonania tego powinien zawiadomić dłużnika, który ma zapłacić dług już nie staremu, lecz nowemu wierzycielowi. Dlaczego jest to istotne? Może się bowiem zdarzyć, że dłużnik, nic nie wiedząc o przelewie, zapłacił staremu wierzycielowi (zbywcy wierzytelności). W takim przypadku nowy wierzyciel (nabywca wierzytelności) nie będzie mógł zmusić dłużnika, żeby ten zapłacił jeszcze raz – tym razem jemu.

Tak więc to zbywca wierzytelności powinien poinformować dłużnika o zawarciu umowy przelewu wierzytelności. Tylko wtedy dłużnik ma pewność, że rzeczywiście doszło do zmiany wierzyciela. Po otrzymaniu takiego zawiadomienia dłużnik powinien zapłacić należność nowemu wierzycielowi.

Bo pieniądze przepadną

Problem w tym, że osobą najbardziej zainteresowaną w jak najszybszym poinformowaniu dłużnika o przelewie jest nie zbywca, ale nabywca wierzytelności (nowy wierzyciel). To on ryzykuje, że jeśli dłużnik nie zostanie jak najszybciej poinformowany o cesji i wskutek tego zapłaci staremu wierzycielowi, może mieć problemy z odzyskaniem pieniędzy. Skoro nowy wierzyciel nie będzie ich mógł żądać od dłużnika, pozostanie mu rozliczyć się ze starym wierzycielem, któremu dłużnik wpłacił pieniądze. Jeśli stary wierzyciel okaże się być niewypłacalny, to pieniądze będą stracone.

Umowa na piśmie

Zawierając umowę cesji należy pamiętać o kilku istotnych sprawach. W pierwszej kolejności trzeba umowę sporządzić na piśmie. Nie jest wymagana forma aktu notarialnego. Podstawowym elementem umowy cesji jest dokładne określenie wierzytelności. W umowie trzeba opisać zarówno wierzytelność, jak i z jakiego jest ona tytułu. Warto zapisać, która ze stron i w jakim terminie ma obowiązek powiadomić dłużnika o przelewie. Z reguły stary wierzyciel nie odpowiada za wypłacalność dłużnika. Jednak może przyjąć na siebie taką odpowiedzialność, co wymaga zastrzeżenia w umowie cesji.

Trochę formalności

Należy też pamiętać, gdyż często dochodzi do tego typu przelewu, iż w przypadku gdy obejmuje np. prawomocny nakaz zapłaty, to aby nowy wierzyciel mógł skutecznie dochodzić długu na drodze postępowania egzekucyjnego, powinien on wystąpić do sądu o nadanie nowej tzw. klauzuli wykonalności. Sąd nada klauzulę na rzecz nowego wierzyciela tylko wtedy, gdy przelew wierzytelności będzie stwierdzony dokumentem urzędowym lub prywatnym z podpisem urzędowo poświadczonym. Innymi słowy należy umowę cesji poświadczyć u notariusza (podpisy) – nie musi być to dokonane w formie aktu notarialnego.

Trzeba zapłacić podatek

Należy też pamiętać o zapłacie podatku. Zgodnie ze stanowiskiem fiskusa, cesja wierzytelności nie podlega opodatkowaniu podatkiem VAT. Jako czynność cywilnoprawna podlega jednak ustawie o podatku od czynności cywilnoprawnych. Wyjątkiem jest sytuacja, kiedy przelewu wierzytelności dokonuje się w celu zwolnienia się usługobiorcy z zobowiązań pieniężnych i w efekcie przelew wierzytelności jest formą zapłaty za wykonane usługi, transakcja ta nie podlega opodatkowaniu podatkiem od czynności cywilnoprawnych.

Przychody uzyskane z odpłatnego zbycia wierzytelności opodatkowane są podatkiem dochodowym od osób fizycznych. ▲

Porady >> Liczy się data nadania przekazu

Opłata w terminie

▲ Sąd wezwał mnie pisemnie do wniesienia opłaty od pozwu w ciągu 7 dni. Wezwanie otrzymałem 15 sierpnia br., a zapłaciłem przekazem pocztowym 21 sierpnia, czyli przed upływem 7 dni. Sąd postanowieniem zwrócił pozew, bo kwota wpłynęła dopiero 25 sierpnia. Jaki przepis mówi o tym, czy liczy się data nadania przekazu pocztowego, czy też data wpływu zapłaty do sądu? – zapytał Pan Marek z Białegostoku.

Ekspert
> Kamil Klemienia
radca prawny



– Żadne przepisy nie wskazują jednoznacznie chwili w jakiej wpłata dokonana w formie bezgotówkowej (za pośrednictwem banków lub poczty) uznana jest za dokonaną. Zgodnie z różnymi przepisami opłaty sądowe w sprawach cywilnych uiszcza się w formie bezgotówkowej na rachunek bieżący właściwego sądu, albo w formie wpłaty gotówkowej bezpośrednio w kasie sądu lub w formie znaków opłaty sądowej. To stronie przysługuje wybór formy dokonywania opłaty. Zgodnie z kodeksem postępowania cywilnego, oddanie pisma procesowego w polskiej placówce pocztowej jest równoznaczne z wniesieniem go do sądu. Podobne uregulowanie nie zostało jednak zawarte w zakresie dokonywania opłaty w formie bezgotówkowej. Jednak w wypadku gdy wpłata następuje w drodze przelewu, datą uiszczenia opłaty jest data przyjęcia przelewu przez bank, w którym zlecający przelew ma rachunek z kwotą wystarczającą na pokrycie wpisu, a wszystkie działania zmierzające do dopełnienia tej czynności zostały w terminie i prawidłowo wykonane. Tak więc można uznać, że nadanie w urzędzie pocztowym przekazem kwoty opłaty od pozwu jest jednoznaczne z zapłatą w terminie, a co za tym idzie sąd nie powinien wydać takiego postanowienia. ▲

Prawnik doradzi

Jeśli macie Państwo wątpliwości dotyczące spraw, w rozwiązaniu których może pomóc prawnik, skonsultujcie się z naszymi ekspertami. W redakcji „Gazety Współczesnej" **w każdą środę, w godz. 12-13**, dyżurują prawnicy z Kancelarii Radcy Prawnego Kamila Klemieni z siedzibą w Białymstoku przy ul. Marii Skłodowskiej-Curie 3, pokój 31. Do Państwa dyspozycji jest bezpłatna infolinia: **0 800 127 067**

promocja

SPECJALNA OFERTA
TYLKO DLA CZYTELNIKÓW GAZETY WSPÓŁCZESNEJ!



Podróżuj z Gazetą Współczesną

Wilno-Troki:
25.10-26.10 2 dni
299 zł



Aqua Park, Druskienniki:
18.10-19.10 2 dni
290 zł



Ziemia Święta:
Jerozolima, Betlejem, Jerycho, Kana Galilejska, Nazaret, Morze Martwe, Amman, Góra Nebo, Petra...
różne terminy 7 dni
2499 zł

WIĘCEJ OFERT NA NASZEJ STRONIE - WYSZUKAJ I ZAREZERWUJ
WWW.WSPOLCZESNA.PL/PODROZE

ZAREZERWUJ: Telefonicznie: 085 742 90 16 Online: www.wspolczesna.pl/podroze Osobiście: Białystok, ul. Świętego Mikołaja 1, II piętro, lokal 23 (operator Biuro Podróży Centrum Edukacyjno Turystyczne)

PRACA

ZATRUDNIĘ

BLACHARZA pojazdowego, 0602-334-780.
BRYGADĘ do tynków tradycyjnych i gipsowych -praca agregatem. 0605-300-397.
DO sklepu spożywczego. 0791-589-071.
DOCIEPLENIA budynków zlecę. 0500-031-230.
DORADCĘ, sprzedażowo -kosmetycznego. 0506-460-283.
HOSTESSY, ankieterki. 0503-394-667.
HOTEL „Warszawa" w Augustowie zatrudni kosmetyczkę lub kosmetolog do pracy w SPA. e-mail: spa@hotelwarszawa.pl tel: (087) 643 85 00 lub SPA po 16.00 (087)643-85-16
HOTEL W MIKOŁAJKACH ZATRUDNI RECEPCJONISTKI, KELNERKI, KUCHARKI NA MAZURACH, 0885-053-399.
INŻYNIERÓW branży sanitarnej, monterów instalacji sanitarnych, (085)675-48-14.
MĘŻCZYZNA gospodarstwo rolne. 0514-867-658.
MĘŻCZYZNA gospodarstwo rolne. 0697-913-883.
MOŻLIWOŚCI ZARABIANIA Z ORIFLAME. WPISOWE 1 ZŁ, W PREZENCIE MP3. 0880-692-916.
OSOBY do dostarczania zamówionych książek telefonicznych pod wskazane adresy. Płacimy codziennie. Wymagany samochód osobowy, z rejonu Łomży, Zambrowa, Wys.-Mazowiecka, Kolna, Grajewa. 0721-10-41-55.
PIEKARZA -zakwaterowanie, 501-658-083.

PRACA od zaraz dla doradcy finansowego, (085) 742-17-49.

TYNKARZY gipsowych, Łomża, 0502-095-762.

ZATRUDNIĘ informacje: www.roznoszenieulotek.pl

ZATRUDNIĘ pracownika do pracy w magazynie przy pakowaniu ziemniaków, możliwość zakwaterowania. (086)275-28-58, 0605-226-759.
ZATRUDNIUMY KIEROWCÓW!!!! FIRMA DOBROPLAST Z SIEDZIBĄ W LASKOWCU STARYM (KOŁO ZAMBROWA) ZATRUDNI KIEROWCÓW Z KAT. C. KONTAKT W SIEDZIBIE FIRMY LUB TELEFONICZNIE, (0-86) 276-30-68, 0509-639-560.

AUTOMOTO

KUPIĘ

AUTA dostawcze uszkodzone, 0600-550-600.
AUTA powypadkowe skupuję, 0501-328-434.
AUTA uszkodzone, całe, złomowanie. 0506-427-705.

SPRZEDAM

BMW 328,(1997),salonowy, 0606-908-778.
FORD mondeo, 1998r., 2.5+ gaz, kombi, 260000 km, 6.000,-, 0603-072-854.
LAGUNA, (1998), pełna opcja, 0509-732-630.

LEASING bez BIK-, (085)744-50-90.

OPEL vectra 2,0B (1997) 3000zł. 0601-434-102.
PEUGEOT Partner, 2004r., 2.0 HDI, faktura VAT, 0728-322-660.
SEAT Cordoba, (1997) 1.9 TDI, bordo. 0501-1216-45.
SEAT toledo 1,9 diesel (1993). 0502-192-236.
SEAT Toledo, 1.9TDI, (2000), 18.100,-. (085)711-47-61.
TOYOTA Rav 4, rok produkcji 2000r , przebieg 85000 mil, automatic, stan idealny, cena 25.000 zł do negocjacji, 0502-238-605 lub (086)275-04-05.
TOYOTA Yaris 1.0, (XII.1999), przebieg 93.000, 5-drzwiowa, cena 17.000,-. 0504-081-482.
VOLKSWAGEN Caddy, (1998), 1.9 TDI, 5-osobowy, uniwersalny. 9.000,- lub zamienię. 0517-616-053.
VOLKSWAGEN Golf, 1993r., 1.8+ gaz, 0660-403-989.
VW Golf III kombi, 1.4 , 1995r, 0514-564-826.
VW LT28 średniak wraz z pracą Ełk. 0604-551-459.
VW Vento 1.9TDI, (1996), 9.700,-. 0509-154-116.

ZAKUPY

HURTOWNIE

„M&M" Hurtownia Angielskiej Odzieży -Końcówki Kolekcji, Niesort, Przędzalniana 60, 0608-200-924.
ANGIELSKA odzież używana, czyściwo. Hurtownia IMPORTAL. Białystok, Pogodna 63/1, 0665-600-017, (085)663-20-05.
IRLANDIA -Importer bezpośrednio -sort i krem najtaniej Białystok, Produkcyjna 9, 0600-403-866.
ODZIEŻ używana BARDZO DOBREJ JAKOŚCI - Anglia Birmingham - Hurtownia Mars Białystok, ul. Kleeberga 22, (085)664-72-11.

PRODUCENCI

PARKIETY, schody, wykończenia, chemia z Hajnówki. (085)683-46-38 www.andrwpol.com.pl

NIERUCHOMOŚCI

KUPIĘ

AGENCJA Obrotu Nieruchomościami RE/MAX (085)744-51-63. Przyjmiemy nieruchomości do sprzedaży -kupujący nie płaci prowizji!
DZIAŁKĘ lub siedlisko nad jeziorem Gaładuś z linią brzegową, 0603-337-227.
MIESZKANIE 1-pokojowe - Białystok. 0508-575-167.

SPRZEDAM

2 działki rolne łącznie Siemiatycze. 0880-822-692.
43 m2 Jurowiecka, 189.000 zł. 0604-546-583.
48 mkw, 3 pokoje, II p., Piłsudskiego, (085)652-44-71.
62 m2, Rzymowskiego. 225.000,- (085)662-70-98.
84 mkw 3p, Zielone Wzgórza. 320 tys. 0602-231-197.
ATRAKCYJNA cena garaży blaszanych -transport, montaż gratis., 0501-231-350.
BLASZAKI garaże - tanio i solidnie. (085)730-18-00, 0694-052-905.
BLASZAKI garaże tanio i transport montaż gratis. 0506-900-520, (052)348-71-48, (041)263-27-42.

BUDYNEK w centrum Ełku o powierzchni 600 m2, na handel, produkcję, usługi, własny parking. 0501-208-505.

DOM +budynek na każdą działalność gospodarczą w Mońkach. 0501-262-772.
DOM, Jaroszówka, wolnostojący z garażem 180/640 mkw., 430.000 zł, 0517-627-587.
DZIAŁKA 600 m2 mieszkalno- usługowa w centrum Łomży, 280. 000 zł do uzgodnienia, 0514-870-766.
DZIAŁKA okolice Niewodnicy, (085)743-18-11.
GARAŻE blaszaki- tanio. 0505-126-033.
GARAŻE blaszane, bramy garażowe -konkurencyjne ceny! Transport, montaż -gratis. Raty! (085)662-72-48, (089)741-38-75, 0503-073-111. www.konstal.tit.pl.
GRAJEWO mieszkanie M-4, tanio. 0601-077-564.
GRAJEWO, dom, działka 2400 m2, 0783-688-603.

LOKALE na biura, sklepy, gabinety w Centrum Moniek. 0501-262-772.

MIESZKANIE 56 m2 Konstytucji, Białystok, cegła 1996r, po remoncie z meblami, 0604-277-927.
MIESZKANIE, 160m2, Mieszkanie 2-poziomowe + garaż, bez czynszu, Białystok, 604-95-82-67, 608-344-062.
MIESZKANIE, 38,9 mkw +budynek gospodarczy z przeznaczeniem na garaż 180.000 zł, 0602-008-383.
MIESZKANIE, M-4 61m2, IV piętro, Łomża, ul. Ks. Janusza, 0-660-100-579.
NOWE domy szeregowe bez pośredników, tel. (085) 654-55-67, godz. 8-16.
SPRZEDAM lub wynajmę sklep w miejscowości: Czaje, Klichy, Makarki, Oleksin. Informacje wyłącznie osobiscie po uzgodnieniu: 0602-747-533.

WYNAJMĘ

2-POKOJOWE w Białysmtoku, centrum. 0792-462-279.
4-POKOJOWE, nowe, Wiejska. 0784-004-848.
BIAŁYSTOK, pokój, garaż. 0508-454-986.
CENTRUM Grajewa lokal 60 mkw. 0514-714-244.
GRAJEWO centrum, Ełcka 12A, lokale I, IIp. (na biura, gabinety, itp.) 158 m2. (086)272-20-39.
NIEPALĄCYM, 0693-570-825.
POKÓJ 2-osobowy 700 zł, Wiejska, 0784-004-848.
POKÓJ -Białystok, (085)651-13-11.
SAMOTNEJ, pracującej kobiecie od 35 -50 lat na dłuższy okres. 0516-585-522.
SUPER nowoczesne umeblowane mieszkanie 70m2 lub pokoje z używalnością kuchni i łazienki. Całe mieszkanie -2600 zł lub pokój jednoosobowy -700 zł, pokój dwuosobowy -1200 zł. Adres: Akademicka 34. tel. 0691-982-477.

NAUKA

KURSY

AUTOMOBILKLUB- prawo jazdy. (085)732-76-85.

BEZPŁATNE szkolenia wiek 18-25 lat, kursy zawodowe, j.angielski, komputerowe (ECDL), dojazd, wyżywienie gratis. Liczba miejsc ograniczona -15 osób. OHP Grajewo. (086)261-03-09, (086)273-08-41.

TURYSTYKA

***BELGIA,** Holandia, Niemcy- Sobota, Niedziela -DVD, klimatyzacja. (085)747-00-01, 0602-664-771
***BELGIA,** Niemcy -wtorek, sobota, sprinter. (085)663-56-24, 0602-697-881.
***SOBOTA** -Belgia, Holandia, Niemcy, klimatyzacja, DVD. (085)739-41-79, 0606-379-966.
BELGIA, sobota wieczór, niedziela, poniedziałek. 0604-855-461.
BELGIA, czwartek -środa, 0502-701-966.
BELGIA, Niemcy, Holandia, piątek. 0503-136-520.
HAMBURG, Holandia w-soboty, 0504-304-526.
PRZEWOZY busem 9 -osobowym i wanem 7 -osobowym. 0504-304-526.
PRZEWÓZ osób, Belgia, Holandia, Niemcy niedziela, poniedziałek, (085)656-06-93, 0692-451-106.

ZWIERZĘTA

KNURY, lochy skupuję; młode loszki, knurki rozprowadzam, (087)567-52-058, 0604-860-609.

BIZNES

KREDYTY

COŚ NOWEGO! KREDYT DLA KAŻDEGO! BEZ BIK-U. PROFI CREDIT, SUWAŁKI I OKOLICE, 0664-741-753.

POŻYCZKI

****POTRZEBUJESZ** pieniędzy? Przyjdź do nas! Minimum formalności: bez zaświadczeń, poręczycieli, BIK. Niskie raty 25000 zł -155,27 zł, odsetki 7,08 % Białystok, (085)653-70-60.
****POŻYCZKI** dla Firm bez zaświadczeń, uproszczone procedury; 150 tys. rata: 931,60, infolinia: 608-921-608.

BRAKUJE Ci na ratę przyjdź, 0660-14-76-90.

FUNDUSZ Mikro -pożyczki dla firm. (085)652-61-40.

KREDYT dla każdego - minimalny dochód 450 zł Łomża, ul. Wojska Polskiego 38, (086)216-92-82.

LOMBARD 24H -pożyczki gotówkowe, czynne całodobowo - 7 dni w tygoniu. 15-424 Białystok ul. Lipowa 19/21. (085)742-42-49, 0507-311-114.



Gotówka od ręki!
od 300 zł do 7000 zł
- szybka decyzja
- błyskawiczna dostawa gotówki
- minimum formalności

DZWOŃ 7 DNI W TYGODNIU PON-PT 7-21 SOB-NIEDZ 7-20

Połączenia z tel. kom. i SMS-y (koszt wg taryfy operatora)
600 400 470
Połączenia z tel. stacjonarnego (całkowity koszt 0,35 zł)
0 801 809 999
Wyślij SMS o treści gotowka pod nr 1124
Oddzwonimy!
PROVIDENT

DOBRYKREDYT na dowód, Grochowa 2/1, (085)746-14-54, Sienkiewicza 53, (085)664-22-38.

KREDYTY.PL Białystok, ul. Lipowa 45, 085/87-44-291.

PROMOCYJNE kredyty dla emerytów. (085)744-53-70.
SZYBKIE kredyty dla rolników, (085)744-53-70.
WYPRZEDAŻ kredytów. (085)744-50-08, (085)716-42-03, (086)261-03-55.

Wydawnictwo Prasa Podlaska sp. z o. o. 15-419 Białystok, ul. św. Mikołaja 1, tel. (085) 748 74 30, 745 59 87.

POŻYCZKI od 30.000,-. Z dochodem nieudokumentowanym dla Firm. Osobom fizycznym ze złą historią w BIK. Indywidualne rozwiązania rolnikom. (023)673-28-58, 0600-853-655.

PROFI Credit atrakcyjna pożyczka bez BiK, zadzwoń lub wyślij SMS o treści POŻYCZKA, 0519-199-545, (085)742-04-63, 0800-700-999.

OGŁOSZENIE

Burmistrz Sokółki działając na podstawie art. 35 ust. 1 ustawy o gospodarce nieruchomościami (DzU Nr 261 poz. 2603 z 2004 r. z późn. zmianami) podaje do publicznej wiadomości, że na tablicach ogłoszeń Urzędu Miejskiego w Sokółce został wywieszony na okres 21 dni, wykaz nieruchomości niezabudowanej nr. 376/4 o pow. 0,0111 ha położonej w obrębie m. Sokółka przy ul. Ogrodowej, będącej własnością Gminy Sokółka, przeznaczonej do trwałego rozdysponowania w trybie bezprzetargowym w celu poprawienia warunków zagospodarowania nieruchomości przyległej oznaczonej nr. 371/2.
Zgodnie z art. 34 ustawy o gospodarce nieruchomościami z dnia 21 sierpnia 1997 roku (DzU Nr 261 poz. 2603 z 2004 roku z późn. zmianami) osobom:
- którym przysługuje roszczenie o nabycie nieruchomości z mocy tej ustawy lub odrębnych przepisów, oraz
- które są poprzednimi właścicielami powyższej nieruchmości pozbawionymi prawa własności tej nieruchomości przed 5 grudnia 1990 roku albo ich spadkobiercami, służy pierwszeństwo w jej nabyciu z zastrzeżeniem art. 216a wyżej cytowanej ustawy, jeżeli złożą wniosek o nabycie przed upływem terminu określonego w wykazie, tj. do dnia 6 listopada 2008 roku, za cenę ustaloną w sposób określony w ustawie.

W przypadku zbiegu uprawnień do pierwszeństwa w nabyciu nieruchomości stosuje się kolejność wyżej wymienioną.
Szczegółowe informacje, o nieruchomości zamieszczonej w wykazie można uzyskać w Urzędzie Miejskim w Sokółce, pl. Kościuszki 1, pokój nr 303, telefon 085 711-09-46 w godz. 8-15.

INFORMACJA O OCHRONIE DANYCH OSOBOWYCH

Wydawnictwo Prasa Podlaska Spółka z o.o. informuje, że dane osobowe Ogłoszeniodawców (osób fizycznych) są przetwarzane przez wydawcę „Gazety Współczesnej" wyłącznie w celu wykonania zlecenia publikacji ogłoszeń i reklam, wystawienia fakury VAT i sprawozdawczości finansowej. Dane osobowe nie są udostępniane osobom trzecim ani przetwarzane w innych celach. Ogłoszeniodawcy mają prawo do wglądu i poprawiania danych.

KUPON NA OGŁOSZENIE DROBNE GAZETA WSPÓŁCZESNA

wyd. codzienne - jedna linia: **5,50 zł**, wyd. magazynowe - jedna linia: **11 zł**
łącznie z adresem (telefonem)

W jednej linii ogł. mieści się około 47 znaków (w pierwszej linii 43 znaki).
Za znak uważa się każdą literę, cyfrę, przerwę między wyrazami, nawias, znak interpunkcyjny.
Zapis numeru tel. (0-00)000-00-00, kom. 0-000-000-000

Ilość publikacji
wyd. zwykłe: 1 linia ☐ x 5,50,- | 2 linie ☐ x 11,00,- | 3 linie ☐ x 16,50,-
wyd. magazynowe: ☐ x 11,00,- | ☐ x 22,00,- | ☐ x 33,00,-

dane klienta: _____
adres, kod pocztowy: _____

Upoważniam Wydawnictwo Prasa Podlaska Sp. z o.o. do wystawiania faktur bez mojego podpisu.

1. Kupony przyjmują nasze biura ogłoszeń i współpracujące agencje (adresy w gazecie). Kupon wraz z dowodem wpłaty na konto w Deutsche Bank Polska SA nr 78188000090000001101214002 można również przesłać pod adresem: Gazeta Współczesna, 15-419 Białystok, ul. Św. Mikołaja 1 z dopiskiem Biuro Ogłoszeń.
2. Publikacja pierwszego ogłoszenia nie później niż w ciągu 7 dni od daty otrzymania kuponu.
3. Wydania codzienne gazety: poniedziałek - czwartek, wydanie magazynowe: piątek.
4. W cenę został wliczony podatek VAT 22%.
5. Ważne są tylko kupony wycięte z gazety.

Podane dane osobowe będą przetwarzane przez Wydawnictwo Prasa Podlaska Sp. z o.o. wyłącznie dla potrzeb realizacji zamówienia.

Zakreśl wybraną rubrykę

- ☐ UBEZPIECZENIA
- ☐ NAUKA
- ☐ TURYSTYKA
- ☐ USŁUGI: budowa, remont; AGD, RTV; transport; inne; MEBLE
- PRACA: ☐ zatrudnię ☐ szukam pracy
- NIERUCHOMOŚCI: ☐ kupię ☐ sprzedam ☐ poszukuję ☐ zamienię ☐ wynajmę ☐ stancje
- AUTO MOTO: ☐ kupię ☐ sprzedam ☐ naprawy ☐ autoalarmy ☐ inne
- ☐ MATRYMONIALNE
- ☐ ZDROWIE
- ☐ ZWIERZĘTA
- ☐ BIZNES
- ROLNICTWO: ☐ kupię ☐ sprzedam
- RÓŻNE: ☐ kupię ☐ sprzedam ☐ inne
- ZAKUPY: ☐ hurtownie ☐ sklepy ☐ producenci ☐ antykwariaty
- ☐ KOOPERACJA
- ☐ HYDRAULIKA

GAZETA WSPÓŁCZESNA
OGŁOSZENIA I REKLAMY PRZYJMUJĄ

Augustów, *ul. Żabia 3a,*
tel. 087-643-06-72 - "THEO"
Augustów, *ul. Wojska Polskiego 42c,*
tel. 087-643-19-97 - "PERFEKT"
Białystok, *ul. Św. Mikołaja 1,*
tel. 085-748-74-30, fax 085-748-74-32
- Biuro Ogłoszeń "GW"
Bielsk Podlaski, *ul. Mickiewicza 60,*
tel./fax 085-730-19-20
- "ABA PLUS" Antoni Murawski
Bielsk Podlaski, *ul. Mickiewicza 65,*
tel. 085-730-67-86 - Oddział "GW"
- obsługa podmiotów gospodarczych
Ełk, *ul. Pułaskiego 24,*
tel./fax 087-610-85-05, - Oddział "GW"
Grajewo, *ul. Osiedle Centrum 7a,*
tel./fax 086-272-89-15 - Oddział "GW""
Hajnówka, *ul. 3 Maja 45,*
tel./fax 085-682-46-03 - "Sobex Nowy"
Łomża, *ul. Dmowskiego 1E,*
tel./fax 086-216-56-97, - Oddział "GW"
Łomża, *ul. Stary Rynek 13,*
tel./fax 086-216-74-44 - TV ŁOMŻA
Mońki, *ul. Białostocka 29,*
tel. 085-716-21-91 - B. Tur. "KURIER"
Olecko, *ul. Zielona 37,*
tel./fax 087-520-02-30 - "WIR"
Ostrołęka, *ul. Gorbatowa 2a,*
tel./fax 029-764-54-11 - "Tygodnik Ostrołęcki"
Ostrów Mazowiecka, *ul. Broniewskiego 56a,*
tel. 029-745-34-12
Sokółka, *Os. Centrum 21,*
tel. 085-711-25-28 - "Biuro Usług Dorad."
Suwałki, *ul. Mickiewicza 5, l. 2,*
tel./fax 087-566-57-26 - Oddział "GW"
Wysokie Mazowieckie, *ul. Długa 22,*
tel. 086-275-24-08, "VIDKING"
Zambrów, *al. Wojska Polskiego 22,*
tel./fax 086-271-25-25 - "GLOBTOUR"

oraz nasi przedstawiciele handlowi
Białystok, tel. 748-74-41, 748-74-43.

żak®
CENTRUM NAUKI I BIZNESU
już 10 lat mówią o nas, że jesteśmy najlepsi

- Dwuletnie i Jednoroczne Szkoły Policealne
- Liceum Ogólnokształcące dla Dorosłych BEZPŁATNIE
- Szkoła Bezpieczeństwa Publicznego NOWOŚĆ
- Kursy

Szkoły za DARMO!*

Białystok
ul. Świętego Rocha 6
(I piętro, pok. 15)
tel. (085) 746-08-40

57 kierunków w 57 miastach
nieodpłatne zaświadczenia do WKU i ZUS

OSTATNIE WOLNE MIEJSCA na kierunkach:
- administracja
- architektura krajobrazu
- bhp
- budownictwo
- ekonomia
- handel
- hotelarstwo
- informatyka
- logistyka
- turystyka
- usługi gastronomiczne
- rachunkowość
- rolnik
- kosmetyka
- fryzjerstwo
- agent celny
- marketing
- sekretarka
- biomasaż I/II
- trener fitness
- obsługa klienta
- stylizacja i wizaż
- zarządzanie personelem
- psychologia z socjologią
- LICEUM OGÓLNOKSZTAŁCĄCE po ZSZ dla Dorosłych
- 2-LETNIA SZKOŁA BEZPIECZEŃSTWA PUBLICZNEGO

wpisowe 0 zł

www.zak.edu.pl infolinia 0801 100 777
* szczegóły i regulamin oferty w sekretariacie

enterprise europe network
PODLASKA FUNDACJA ROZWOJU REGIONALNEGO

SIEĆ ENTERPRISE EUROPE NETWORK
działająca przy
Podlaskiej Fundacji Rozwoju Regionalnego

oferuje wsparcie i doradztwo w całej Europie
pozwalające na rozwinięcie możliwości biznesowych i współpracy w Unii Europejskiej.
W ramach projektu realizowane są następujące rodzaje usług:

- w zakresie informowania, współpracy i umiędzynarodowienia
- wsparcie firm przy współpracy gospodarczej na rynkach zewnętrznych
- działania na styku przedsiębiorca Komisja Europejska, przekazywanie informacji w obu kierunkach
- baza BCD (Business Cooperation Database) nawiązywanie współpracy gospodarczej z firmami zagranicznymi
- seminaria informacyjne, konferencje, misje, spotkania bilateralne przedsiębiorców
- usługi w zakresie innowacji, transferu technologii oraz wiedzy
- pomoc przedsiębiorcom przy rozwijaniu nowych produktów, przy dostępie do nowych rynków
- doradzanie przedsiębiorcom w sprawach technicznych takich jak prawa własności intelektualnej, standaryzacja i prawodawstwo UE
- baza BBS (Bulletin Board System) - baza zapytań i ofert technologicznych
- usługi w zakresie zachęcania do uczestnictwa firm w 7 Programie Ramowym w zakresie badań i rozwoju technologicznego

Odbiorcami usług mogą być: firmy prywatne, organizacje badawcze, uczelnie wyższe, centra technologiczne, osoby prywatne, instytucje otoczenia biznesu, jednostki samorządu terytorialnego

Zapraszamy do współpracy!

Podlaska Fundacja Rozwoju Regionalnego
ul. Starobojarska 15, 15-073 Białystok, tel. 085 7408683, fax. 085 7408685
e-mail: projekty@pfrr.pl www.pfrr.pl

Chcesz zamieścić
BEZPŁATNE OGŁOSZENIE
W Gazecie Współczesnej?
ZADZWOŃ POD NR TELEFONU
(085) 748-74-48
albo kup naszą gazetę w czwartek oraz w piątek i zajrzyj do bezpłatnego dodatku
gwkramik ogłoszeniowy

ELMiR
SZAFY Z DRZWIAMI SUWANYMI
RATY RABATY
STUDIO KUCHENNE
ZAŚCIANKI, SZ. BARANOWICKA 64/1,
tel./fax 746-62-06, fax 746-62-07
DH KORAL
ul. WYSZYŃSKIEGO 2/1, lok. 111
tel. 744-44-30

INDECO®
SZAFY, WNĘKI GARDEROBY, KUCHNIE
rabat do 30%
akcesoria do produkcji drzwi, hurt-detal
gwarancja najniższej ceny!
BIAŁYSTOK, ŚW. ROCHA 10A
tel. 744-59-53
HAJNÓWKA, WIEROBIEJA 17, TEL. 87-33-066



GAZETA WSPÓŁCZESNA
www.wspolczesna.pl
Białystok, tel. 085 745-59-87, 085 748-74-30



ROLNICTWO

KUPIĘ

****

**********BYDŁO NIE NADAJĄCE SIĘ DO CHOWU, DO 3 ZŁ/KG. MACIORY, KNURY. ODBIÓR, GOTÓWKA. CAŁE PODLASKIE. 0515-419-263.

****

**********BYDŁO pourazowe, maciory, knury, ok. 4 zł, faktura, 0691-513-391, 0516-940-508.

****

**********BYDŁO POURAZOWE. MACIORY. ODBIÓR, FAKTURA, NATYCHMIASTOWY DOJAZD. GOTÓWKA. CAŁE PODLASKIE, 0508-851-760.

BYDŁO KAŻDEJ KONDYCJI DO 4 ZŁ/KG. DOJAZD. CAŁE PODLASIE, 0694-244-168.

BYDŁO pourazowe, knury, maciory, 0691-513-391.

KUNRY kupię, 0694-933-680, (085)685-22-45.

UBOJNIA kupi bydło pourazowe. Maciory. Dojazd natychmiastowy, załadunek. Wyrejestrowanie. Sejny, Suwałki, Gołdap, Białystok, Łomża, 0516-347-901.

SPRZEDAM

„AGRO" beczkowozy, pługi Kwerneland, sieczkarnie, prasy, dojarki, hale udojowe, cysterny do mleka, inne maszyny -dowóz, 0604-270-922.

2 źrebięta roczne, klacz 11- lat kasztanka, nie boi się ruchu ulicznego, wykonuje praca polowe, (086)478-30-51 od 18:00-22:30.

BECZKĘ do gnojowicy, 7.000 zł, 0502-677-358.

BECZKOWOZY od 2000 do 8000 litrów - najtaniej w regionie, 0609-120-919.

BECZKOWÓZ, inne maszyny rolnicze. 0602-505-623.

C-330 1,31 ha łąki cyprki k/Grajewa 1,20 ha ziemii ornej uścianki k/Grajewa, 0664-672-925.

C-360 -3P, cyklop. 0506-166-742.

C-360, U-914, Zetor 10145, prasa Sipma Z279/1, przyczepy, C-385, Zetor z silnikiem MF, 0501-627-297.

CIĄGNIK FARMTRAK 86 KM, (2007), 0693-030-681.

CIĄGNIK Landini 8550 k/Grajewa, 0608-148-883.

JAŁÓWKĘ na wycieleniu. 0793-743-320.

JAŁÓWKI -7 szt. 3.500 -5.000 zł. (086)273-36-40.

JAŁÓWKI wysoko cielne czarno-białe, 500 kg, 3000 zł. (085)716-99-07.

KLACZ ze źrebakiem i zaźrebioną, 0502-266-358.

KOMBAJNY do kukurydzy John Dere 5460 (1980), Mengele 600 (1987) Kemper, rzędowy. 0604-855-461.

KROKWIE, łaty, deski, 0607-049-499, (85)710-27-95.

KUKURYDZA na pniu 7ha, 3200 zł/ha. 0504-210-211.

KWOTA mleczna 24000 kg, 80 gr/kg, (086)273-21-63.

MF 4255, (2003), MF 3090 -698T, Renault 10314 z turem, C-385, Tur do MF 4-912, 0507-194-654.

OTRĘBY pszenne zestawy 24 tony, 0600-074-966.

OTRĘBY zbożowe, (087)565-64-51, 0602-430-209.

PŁUGI KVERNELAND OBRACANE (1999), 0609-120-919.

PSZENŻYTO 100t, gorczyca na poplony 2t, 0605-820-749.

ROZRZUTNIK 1- osiowy, 0793-743-320.

ROZRZUTNIKI obornika, tandemy 8-12 t, DEUTZ FAHR 6,10 115 km, MF 390 z turem 0602-264-888.

SIECZKARNIĘ do kukurydzy jednorzędową, (087)568-53-73.

SKOSZĘ kukurydzę z odwózką lub bez, 0602-274-155.

SPRZEDAM jałówki, 0503-165-028.

SPRZEDAM silosy zbożowe perforowane lejowe o pojemności 30 ton. 0500-088-245.

SPRZEDAM tanio: ciągnik Ursus 4011, koła bliźniacze kompletne KPL 13,6-12-36, pogłębiacze do pługa Kwernelanda, części do skrzyni MTZ, siewnik 6 m Akord prd. rosyjskiej, wyorywacz do buraków dwurzędowy, części do sieczkarni jednorzędowej polskiej Z364, 0696-318-774.

ŚCINACZ zielonek 2000, prasa kostkująca, (1991), 3-jałówki HF wysokocielne, 0504-210-211.

TRAKTORY, kombajny, sieczkarnie, itp. -bezpośrednio z zachodu. 0663-303-475, (085)745-37-38.

URSUS, Zetor, Mtz, agregaty uprawowo- siewne, pługi Keverland, prasy belujące, 0660-818-515.

UŻYWANE Zetory, Ursusy, prasy i inny sprzęt. Stawiski, (086)278-51-84, 0606-947-028.

WAPNO nawozowe luz, zestawy 25 ton, 0600-074-966.

RÓŻNE

KUPIĘ

BRZOZĘ, grab oraz inne, 0661-921-290.

DĄB, brzozę, olchę, sosnę, 0608-713-032.

IGLASTE, olchowe, 0502-064-908, 0500-127-144.

LAS do wycinki, drewno stosowe, 0693-030-681.

STODOŁĘ, spichlerz, 0516-026-299.

ZAKUPIMY las, drewno tartaczne. 0601-301-990.

SPRZEDAM

BRYKIET brzozowy. 0603-395-668.

BRYKIET torfowy, (087)565-64-51, 0602-430-209.

DREWNO opałowe i kominkowe, 0661-921-290.

GARAŻE -blaszaki najtaniej! www.blaszaki.com, (089)542-83-71 (058)762-95-12 (018)334-08-10.

LAS 4 ha, 0510-69-33-73.

MEBLE dawne z Belgii, 0696-758-823.

PRZYCZEPA, wywrotka, 1-osiowa, nowa, Mońki, 6.500 zł. 0601-455-752.

TUJE 1 m od 6 zł, 0604-162-189 po 15.00.

ZDROWIE

GINEKOLOG

DR n. med. Grzegorz Mrugacz, Centrum „BOCIAN", Białystok, ul. Akademicka 26, (085)744-77-00.

GABINET ginekologiczny, Lipowa 6, 0602-170-344.

GINEKOLOG , farmokologia, 0600-632-250.

PSYCHIATRA

*ALKOHOLOWE odtrucia (także domowe). Esperal, kroplówki, nerwice, depresje. Psychiatrzy, psycholog, terapeuta. NZOZ-VIRTUS, Upalna 88, Białystok. Całodobowo, (085)661-53-33.

ALKOHOLOWE ODTRUCIA, ESPERAL (PRZEZ CHIRURGA). NERWICE, DEPRESJE, ZABURZENIA PSYCHICZNE. DR CHOROSZUCHA, BIAŁYSTOK, UL. PODLEŚNA 16, (085)732-77-35.

ODTRUCIA alkoholowe, profesjonalne, dyskretnie -także domowe, 0604-847-051.

SEKSUALNE ZABURZENIA. DR CHOROSZUCHA, BIAŁYSTOK UL. PODLEŚNA 16, (085)732-77-35, 0502-445-555.

DERMATOLOG

DERMATOLOG, MODZELE SKUDOSZE 53, (086)219-34-51, 0606-373-723.

ALERGOLOG

ALERGIA. Bezbolesne testy i leczenie. 2500 alergenów. Odczulanie na urządzeniach najnowszej generacji, ul. Rzymowskiego 43/28., (085)746-59-02.

GASTROLOG

GASTROLOGICZNA DIAGNOSTYKA, endoskopia, USG, leczenie, dr Orest Hnidec, Ogrodowa 19, rejestracja 8.00-18.00 , www.gastrologia.bialystok.pl, (085)732-75-15.

LECZENIE hemoroidów, (085)743-23-29.

URODA

TRANSPLANTACJA włosów, bezpłatne konsultacje, Białystok 09.10.2008, infolinia 0-801-321-370, gsm 0609-202-229, www.medicalhair.pl

INNE

***RZUĆ** palenie, ul. Rzymowskiego 43/28, (085)746-59-02.

BEZPŁATNE konsultacje seksuologa - zaburzenia erekcji, 085/746-86-24 8:00 -13:00.

KOMPUTEROWE badanie zdrowia, (085)743-23-29

RZUĆ palenie, ul.Starobojarska 8/2, (085)743-23-29.

KOMPUTERY

USŁUGI

ACER -serwis notebooków Warszawska 21/204 (085)654-45-67.

MASZYNY I URZĄDZENIA

SPRZEDAM

MASZYNY stolarskie. 0660-064-952.

SPRĘŻARKA, 2-cylindrowa, 150 l, 1.000 zł. 0506-712-185.

MATERIAŁY BUDOWLANE

SPRZEDAM

OKNA, drzwi, podłogi. Wysokie rabaty! (086)211-13-04

TARTAK w Kalnicy. WYRÓB i sprzedaż elementów budowlanych: deski, łaty, więźba dachowa. (085)737-76-69, 0606-984-754.

USŁUGI

TYNKARSKIE

TYNKI gipsowe agregatem. 0605-300-397.

Do koloru do wyboru.
Kolorowe ogłoszenia drobne w Gazecie Współczesnej.
GAZETA WSPÓŁCZESNA

BUDOWA, REMONT

ANBET Grajewo, budowa od podstaw domów i obór unijnych, szamba wykończenia, 0663-481-621.

BUDOWA budynków pod klucz. 0605-300-397.

BUDOWA domów drewnianych w technologii kanadyjskiej. (085)716-28-07 po 19.00.

BUDOWA domów, ocieplenie, wykończenie. Suwałki, okolice, (087)567-95-02 po 17.00, 0516-037-416, 0516-037-415.

DOMY drewniane, mieszkalne, letniskowe, (085)655-27-64, 0606-133-334.

KOMINKI -rozprowadzenia. 0660-486-440.

KOPARKĄ , stawy Białystok Siemiatycze 0512-086-437.

KORDULA. Bramy. Napędy. Piloty. (085)663-26-39.

MALOWANIE dachów, 0668-141-137.

MALOWANIE, tapetowanie, terakota, glazura i inne prace remontowe. 0600-249-111.

PŁYTKI -profesjonalnie, artystycznie. 0500-750-144.

POSADZKI agregatem. 0604-400-174.

PODSUFITKA, SIDING, RYNNY, GONT BITUM., DRZWI ZEWNĘTRZNE
Szosa Baranowicka 60/2
„PERFECT" sp. j. Białystok-Zaścianki,
tel. 085 741 81 85

PRODUCENT ogrodzeń, betonowe, metalowe, bramy, siatka ocynkowana i powiekana, słupki, fundamenty. Montaż., 0609-554-376, (085)731-08-97.

ROBOTY żelbetonowe -własne szalunki, utwardzanie podwórek. 0605-300-397.

ROLETY, żaluzje, moskitiery Inter-Tech. Orzeszkowej 32, lok.118, (085)732-90-25..

STUDNIE wiercone, tanio,soldinie, 0504-320-592.

TYNKI, POSADZKI AGREGATEM, 0507-446-032.

ZBIORNIKI na gnojowicę -własne szalunki silosy na kiszonkę, 0605-300-397.

HYDRAULICZNE

HYDRAULIK. 0512-176-190.

CZYSZCZENIE DYWANÓW

CZYSZCZENIE, obrębianie dywanów, futrzaków, tapicerki, żaluzji. Odbieramy, odwozimy, 0607-149-302, (085)732-60-62.

OKNA I DRZWI

ATESTOKNA -tanio, Handlowa 7. (085)652-70-71.

ATROS - okna, drzwi, bramy, profesjonalny montaż (085)74-44-222

DACHY

DACHY, www.serwisdachowy.pl, 0504-080-843

ŚLUSARSKIE

OGRODZENIA, Łomża, 0692-148-426.

INNE

NAGROBKI granitowe podwójne już od 4.900 zł. 0601-912-474.

NAGROBKI granitowe, podwójne od 5.200 zł, www.okla.net.pl 0601-924-904.

OGRODY najtaniej! 0604-590-996.

ROLNICTWO

KOSZENIE kukurydzy (Kemper), 0501-304-798.

KOSZENIE KUKURYDZY, odwóz. 0509-974-069.

ZBIORNIKI na gnojowice, obory, 0664-295-072.

IMPREZY OKOLICZNOŚCIOWE

DJ. Wesela, imprezy, promocje. 0501-129-429.

ZESPÓŁ muzyczny Delta, 0692-379-366, 0692-376-453.

MATRYMONIALNE

BIURA MATRYMONIALNE

***„STOKROTKA"** Ełk. 0604-686-393.

MARIAŻ. (085)675-13-15, 0604-167-379.

Wyrazy szczerego współczucia
RODZINIE
z powodu śmierci
IRENY ZIEMKOWSKIEJ
składają:
koleżanki i koledzy z Suwalskiej Rady Federacji Stowarzyszeń Naukowo-Technicznych NOT

Z wielkim żalem przyjęliśmy wiadomość o śmierci Naszego Kolegi
ANDRZEJA SACEWICZA
Powiatowego Lekarza Weterynarii w Wysokiem Mazowieckiem
RODZINIE zmarłego
wyrazy głębokiego współczucia
składają:
Przewodniczący, Zarząd i Członkowie Polskiego Towarzystwa Nauk Weterynaryjnych w Białymstoku

Jego Ekscelencji
MUFTIEMU TOMASZOWI MIŚKIEWICZOWI
Przewodniczącemu
Najwyższego Kolegium
Muzułmańskiego Związku Religijnego
w Rzeczypospolitej Polskiej
wyrazy głębokiego współczucia
z powodu odejścia
MAMY
składa
Grzegorz Schetyna
Wiceprezes Rady Ministrów
Minister Spraw Wewnętrznych i Administracji

Ze smutkiem i głębokim żalem
żegnamy
Pana
ANDRZEJA SACEWICZA
Powiatowego Lekarza Weterynarii
w Wysokiem Mazowieckiem
RODZINIE ZMARŁEGO
wyrazy szczerego współczucia
składają:
Prezes Zarządu
oraz pracownicy Spółdzielni Mleczarskiej Mlekovita w Wysokiem Mazowieckiem

RADIO

> JARD

Wiadomości. 7.00-22.00 5 minut przed pełną godziną; Prognoza pogody. o równej godzinie (przez całą dobę) Fotoradary. 8.00 do 17.00 (1 minutę po pełnej godzinie); przegląd prasy. 7.20, 8.20, 9.20; Konkursy. 8.40, 10.40, 17.10; Poranek z Radiem Jard. 6.00-9.00; Program religijny. 6.10 w każdą niedzielę; Ciekawostki cenowe. 8.30, 10.30, 12.30, 6.30, 18.30, 20.30; Dzień z Radiem Jard. 9.00-16.00; Rozmowa dnia. 10.10 pon.-pt.; Ciekawostki motoryzacyjne. 10.30, 16.30, 20.30; Jak i gdzie przyjemnie spędzić czas. 7.30, 9.30, 11.30, 13.30,17.30, 19.30, 21.30; Informator medyczny. 11.40 w każdą niedzielę; Pozdrowienia ultrakrótkie. 12.00-14.00, 20.00-22.00; Audycja dla dzieci i młodzieży. 15.10 w każdą niedzielę; Wieczór z Radiem Jard. 16.00-22.00; Piosenki z Listy przebojów Greatest Hits 18.00-19.00; Przegląd wydarzeń kulturalnych. 21.10 pon. pt.; Lista przebojów Greatest Hits. po godz 22.00 w każdy piątek; Sport w Radiu Jard. 21.35 w każdą niedzielę; Noc z Radiem Jard. 22.00-6.00.

> JARD 2

Stałe bloki programowe. 7-10 Poranek z Radiem Jard 2; 10-14 Dzień z Radiem Jard 2; 14-18 Popołudnie z Radiem Jard 2; 18-22 (24) Jard Mega SMS-Beat; 22-7 Noc z Radiem Jard 2 . muzyka non-stop. Stałe punkty programowe. Wiadomości codziennie od 8 do 18 . minutę przed pełną godziną; Prognoza pogody. od 7 do 22. od 8 do 18 cztery minuty po pełnej godzinie, o 7 oraz od 19 do 22 minutę przed pełną godzin ą; Informacje dla kierowców. Od 8 do 18 . trzy minuty po pełnej godzinie; Propozycje kulturalne. Jak i gdzie przyjemnie spędzić czas . Jard 2 poleca. 8.35, 10.35, 12.35, 14.35, 16.35, 18.30. Powerplay.

> BIAŁYSTOK

Wiadomości Radia Białystok co godzinę: 6:20, 6:40, 7:20, 7:40, 8:20, 8:40 Wiadomości Radia Białystok w skrócie: 14:30, 15:30 Sport w Radiu Białysok: 7.04, 8.04, 17.05, 19.05, 21.05 Ale jazda o godzinach: 6:30, 7:30, 8:30
5.00 Bardzo Ranne Radio; 5.35 Dlaczego w trawie piszczy Gawęda Simony Kossak; 6.00 Nowy Dzień; 9.00 Dzień, jak żaden inny; 9.15 Przegląd prasy dla spóźnionych; 10.15 Czarnystok story; 10.30 Dlaczego w trawie piszczy, Gawęda Simony Kossak; 11.15 Reportaż; 12.45 Historie słynnych piosenek; 13.10 Gry polityczne, prow. Lech Pilarski; 14.00 Szybkostrzelny program ładowany muzyką, prow Marcin Kozłowski 15.45 Dlaczego w trawie piszczy, Gawęda Simony Kossak; 16.05 Co niesie dzień; 17.30 Historia słynnych piosenek; 17.45 Słowo o słowie, prof. Jerzy Bralczyk; 18.05 Nowa praca; 18.30 Ukraińska dumka, aud. Sławomira Sawczuka; 18.45 Pod znakiem Pogoni. 19.05 Wieczór inny niż wszystkie.; 19.15 Reportaż; 20.15 Kultura studencka 21.30 Piosenki z podtekstem, audycja: Miłki Mahzan; 22.00 Polska i Świat - magazyn informacyjny; 22.40 Wiadomości 23.05 Hiph Opera - muzyka młodych; 2.00 Nocna Orkiestra Radia Białystok;

> RMF FM

Poniedziałek - piątek 0.00-6.00 pr. nocny; 6.00-9.00 pr. poranny Jestem w Szoku; 9.00-13.00 pr. przedpołudniowy; 13.00-17.00 pr popołudniowy LIS-VEGAS; 17.00-20.00 Lista przebojów HOP-BEC; 20.00-0.00 program wieczorny świat według Karpia. **Sobota - niedziela** 0.00-8.00 program nocny; 8.00-13.00 pr. przedpołudniowy; 13.00-18.00 pr. popołudniowy .Muza pod Waszym Nadzorem.; 18.00-22.00 program wieczorny .Bit or not to Bit.; 22.00-0.00 pr. nocny

> RADIO 5

Wiadomości co godzinę 6.00-22.00; Prognoza pogody co godzinę 6.00-22.00. 5.08 Kalendarium; 5.35, 6.35, 7.20 Horoskop; 6.10 Urodzeni dzisiaj... 6.20 Echa najważniejszych wydarzeń wczorajszego dnia; 6.25 Kalendarium + imieniny + piosenka dla solenizantów; 6.45 Przegląd prasy; 7.20 Echa najważniejszych wydarzeń wczorajszego dnia; 7.45 Przegląd prasy; 8.35 Wybór piosenki dnia; 10.20 Pięć minut z polityką; 11.15 Go.ć Radia 5; 11.35 Telefon dla Ciebie; 12.20 Porady prawnika oraz Studio Infor, 12.30-13.00 Graj ąca Szafa Radia 5; 13.40 Quiz; 15.10-16.00 Grająca Szafa Radia 5; 15.20 Klakson; 17.00-18.00 Echa wielkiego świata. 18.30 Audycja .POPCORN MEGA SHOW.; 18.35 Pakiecik; 18.40 Quiz; 20.15 Opowieści nie całkiem zwyczajne..

Plotki, ploteczki...

Adamczyk w portugalskim filmie



Piotr Adamczyk (36 lat) znalazł się w portugalskich plenerach i w otoczeniu pięknych dam. Aktor od kilku tygodni pracuje na planie filmu „Auguri" („Drugie życie"), realizowanego przez portugalskiego reżysera Nicolau Breynera. Skąd Adamczyk w portugalskiej produkcji. Jak zdradził aktor dziennikowi „Rzeczpospolita", portugalski reżyser interesuje się polskim kinem, widział Adamczyka w roli Chopina i Jana Pawła II i postanowił zaprosić go do obsadzenia głównej roli w swoim filmie. Adamczyk powiedział „Rzeczpospolitej", że początkowo myślał, iż to jakiś towarzyski żart, gdy w jego telefonie odezwał się głos proponujący mu rolę w portugalskim filmie. Polskiemu aktorowi partneruje w filmie sporo pięknych kobiet, na czele z Lucią Moniz, znaną z roli Aurelii w filmie „To właśnie miłość". Piotr Adamczyk znany jest ze swojego zainteresowania pięknymi paniami, które dorobiły mu opinię zazdrośnika. **mwmedia**

Krzyżówka

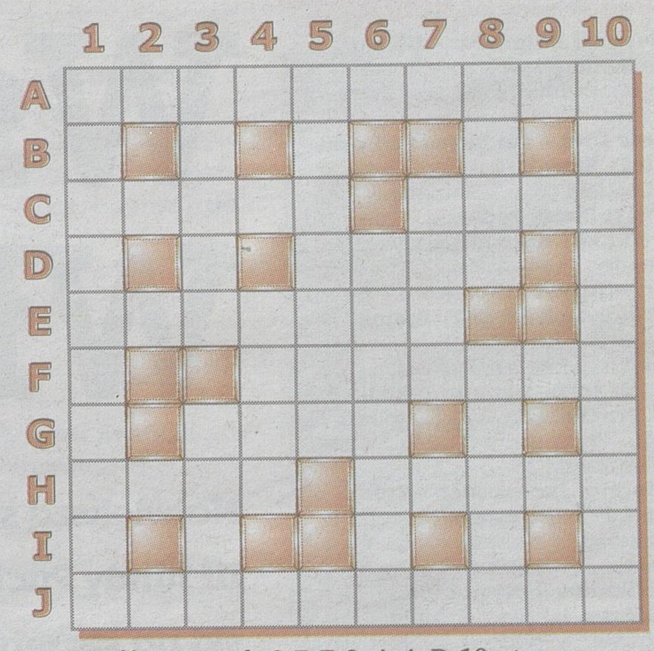

Litery z pól: B-1, H-6, C-7, E-2, A-4, D-10 utworzą CZWARTĄ (ostatnią) część przysłowia polskiego. Rozwiązania prosimy nadsyłać w terminie tygodniowym. Do rozlosowania trzy nagrody-upominki.

POZIOMO: A) sprzedaż plonów pracy sadownika, C) Wanda dla Kraka ▲ niespodziewany z jasnego nieba, D) część płuca, E) dywersja, F) trujący alkohol, G) zagrywka, H) roślina, państwo lub uczony ▲ strój liturgiczny, J) ćwiartka dla muzyka.

PIONOWO: 1) bezceremonialność, 3) obszar ograniczony czymś ▲ suknia Hinduski, 4) znak, wróżba, 5) następca patefonu, 6) antonim trudności, 7) pensja aktora, 8) wyrób cukierniczy ▲ struś amerykański, 10) za 10 lat będzie pełnoletnia. **HELLES**

KUPON 39/D

TVP 1



20.20 Zagubieni, Serial przygodowy, USA 2007, 50 min
Daniel i Charlotte opuszczają obóz Jacka. Jack i Juliet starają się ich odnaleźć. Juliet wyjawia Jinowi fakty z przeszłości Sun, gdy ta postanawia odejść do obozu Locke'a.

5.45 Notacje (222) ; 6.00 Kawa czy herbata?; 7.50 Leksykon PRL; 8.00 Wiadomości; 8.10 Pogoda; 8.15 Kwadrans po ósmej; 8.35 Baranek Shaun (9); 8.45 Jedynkowe przedszkole (14); 9.10 Owocowe ludki (33); 9.45 Zaopiekuj się mną (28); 10.25 300% normy; 11.00 Smaki polskie; 11.25 W-skersi; 11.40 Telezakupy; 12.00 Wiadomości; 12.10 Agrobiznes; 12.20 Europa bez miedzy; 12.40 Plebania (1127); 13.10 Klan (1516); 13.35 Jaka to melodia?; 14.00 Śladami księdza Michała Sopoćki - reportaż; 14.30 My, wy, oni (231) - magazyn;
15.00 Wiadomości
15.10 Pogoda
15.14 Pomysł na mieszkanie
15.40 Kuchnia z Okrasą (162)
16.05 Moda na sukces (4008, 4009) - telenowela
16.55 Encyklopedia «Solidarności»
17.00 Teleexpress
17.20 Celownik
17.30 Klan (1521)
18.00 Jaka to melodia?
18.30 Plebania (1132)
18.50 300% normy – pytanie 3 (3) - teleturniej
18.55 Wieczorynka
19.30 Wiadomości
19.55 Sport
20.05 Pogoda
20.20 Zagubieni (6, 7) - serial przygodowy
22.00 Sprawa dla reportera
22.40 Zmruż oczy - komediodramat, Polska 2003, reż. Andrzej Jakimowski, wyk. Zbigniew Zamachowski, Małgorzata Foremniak, Andrzej Chyra
0.15 Łossskot!
0.45 Za i przeciw
2.35 Weekendowy magazyn filmowy
3.00 Notacje (203)

TVP 2



21.40 Dr House, Serial obyczajowy, USA 2005, 45 min
Na oddział House'a trafia 15-letni kaznodzieja i uzdrowiciel, leczący modlitwą i wiarą. Boyd sprawia, że u jednej z pacjentek Wilsona, umierającej na raka, dochodzi do nagłej poprawy.

6.20 W labiryncie (92) - telenowela; 6.50 Telezakupy - program reklamowy; 7.10 Globert przedstawia niezwykły świat natury (6/52) - serial dokumentalny; 7.40 Przygody Goździka Ogrodnika (27/52) - serial animowany; 8.00 Pytanie na śniadanie - magazyn; 10.10 Porannik Dwójki (3) - felieton; 10.20 M jak miłość (274) - serial obyczajowy; 11.10 Święta wojna (257) - serial komediowy; 11.45 Córki McLeoda (68) - serial obyczajowy; 12.35 Koło fortuny - teleturniej; 13.10 Spartakus - kulisy legendy - film dokumentalny; 14.05 Statek miłości (245);
15.00 Pogoda na piątek (4) - serial obyczajowy
16.00 Pojedynek nie na żarty (8) - kabaret i satyra
16.50 Sophie – panna młoda mimo woli (15) - serial obyczajowy
17.25 Przygody Tarzana (9) - serial przygodowy
17.55 Sport-telegram
18.00 Program lokalny
18.25 Pogoda
18.30 Panorama
18.55 Jeden z dziesięciu
20.05 Barwy szczęścia (143) - serial obyczajowy
20.40 Trzeci oficer (4) - serial kryminalny
21.40 Dr House (41) - serial obyczajowy
22.25 Czas honoru – bohaterowie (6)
22.30 Warto rozmawiać
23.25 997 - magazyn kryminalny
23.55 Woda butelkowana – kto jej potrzebuje?
0.30 Panorama
0.50 Moja córka terrorystka - film dokumentalny
1.50 Wiedźmin (9) - serial fantastyczny
2.40 Europa da się lubić (128)
5.50 W labiryncie (93)

TVP BIAŁYSTOK



20.00 Serwis info, Magazyn informacyjny, 10 min
Aktualne wiadomości z kraju i ze świata. Relacje korespondentów na temat bieżącej sytuacji politycznej, społecznej i gospodarczej. Codzienny, profesjonalny serwis krajowy i zagraniczny.

9.00 Serwis info, pogoda; 9.09 Korespondent TVP o poranku; 9.15 Serwisy informacyjne; 9.55 Biznes – otwarcie dnia (40); 10.08 Serwis info flesz; 10.14 Gość poranka; 10.30 Serwisy informacyjne; 11.21 Zapowiedź «Raport z Polski» (40); 11.30 Serwisy informacyjne; 12.07 Pięć minut dla zdrowia; 12.14 Serwisy informacyjne; 13.06 Okno na Polskę (66); 13.17 Serwisy informacyjne; 14.07 Biznes (40); 14.18 Serwisy informacyjne; 14.45 Pięć minut dla zdrowia; 14.50 Serwisy informacyjne;
15.11 Raport z Polski
15.30 Serwisy informacyjne
16.00 Studio Senat
16.30 Serwis info, pogoda
16.45 Gość dnia
16.55 Warto tam być...
17.00 Ahora Espanol
17.15 Komentarz – świat
17.30 Serwis info
17.48 Biznes (40)
17.55 Prognoza pogody
18.00 Obiektyw
18.20 Szerokiej drogi!
18.27 Warto tam być...
18.30 Kinoman
18.40 Przystanek kultura
18.55 Maniacy
19.15 Ginące zawody
19.30 Dwanaście dni
20.00 Serwis info
20.10 Minęła 20-ta, pogoda
21.03 Zapowiedź «Minął dzień» (40)
21.07 Telekurier – bliżej ciebie
21.30 Serwis info, pogoda
21.45 Obiektyw, sport
22.05 Gość dnia
22.18 Minął dzień, pogoda
22.52 Biznes (39)
23.05 Serwisy informacyjne
23.45 Podróbki (2/2)
0.36 Minęła 20-ta
1.21 Okno na Polskę (66)
1.32 Telekurier – bliżej ciebie
1.49 Minął dzień

POLSAT



21.00 Bliżej, Dramat miłosny, USA 2004, 135 min
Czworo dorosłych ludzi wpada w pułapkę uczuć. Oszukują siebie nawzajem, zmieniając między sobą partnerów. Wydaje się, że im są bliżej, tym trudniej im ze sobą wytrzymać.

6.00 Żar młodości (19) - serial obyczajowy; 7.15 Wielka wygrana (339) - teleturniej; 7.30 TV market - program reklamowy; 8.00 Poranek z Polsat News - magazyn; 9.00 Miodowe lata (79) - serial komediowy; 10.00 Rodzina zastępcza plus (175) - serial komediowy; 11.00 Sabrina, nastoletnia czarownica (68) - serial komediowy; 11.30 Na kocią łapę (6) - serial obyczajowo-sensacyjny; 12.00 Obrońca (19/22) - serial sensacyjny; 13.00 Fabryka Gwiazd – Akademia Extra (4) - rozrywka; 14.00 Pierwsza miłość (754) - serial obyczajowy; 14.45 Sabrina, nastoletnia czarownica (69) - serial komediowy;
15.15 Świat według Bundych (189) - serial komediowy
15.50 Wydarzenia, pogoda
16.15 Interwencja
16.30 Miodowe lata (80) - serial komediowy
17.30 Fabryka Gwiazd (4)
18.00 Pierwsza miłość (755) - serial obyczajowy
18.50 Wydarzenia
19.20 Sport
19.25 Pogoda
19.30 Na kocią łapę (7) - serial obyczajowo-sensacyjny
20.00 Tylko miłość (42) - serial obyczajowy
21.00 Bliżej - dramat miłosny, USA 2004, reż. Mike Nichols, wyk. Jude Law, Clive Owen, Julia Roberts
22.00 Studio Lotto (w przerwie filmu)
23.15 Dorota Gawryluk – konfrontacje (7)
0.15 Sopot TOPtrendy Festiwal 2008 (2)
1.45 Ale kasa (79)
2.45 Zakazana kamera (176)
4.45 Nocne randki
5.15 Wstawaj! Gramy!

TVN



21.30 Włoska robota, Film sensacyjny, USA/Francja/W. Brytania 2003, 130 min
Współczesna Wenecja. Charlie Croker i jego gang kradną sztabki złota warte miliony dolarów. Po dotarciu w Alpy szajka ma podzielić łup.

5.05 Uwaga! - magazyn; 5.25 Teleskep - program reklamowy; 6.25 Hej-nał show - interaktywny program rozrywkowy; 7.25 Fabryka gry - teleturniej interaktywny; 8.00 Na Wspólnej (1009) - serial obyczajowy; 8.30 Dzień dobry TVN - magazyn; 11.00 Proste życie (42/57) - reality show; 11.30 Proste życie (43/57) - reality show; 12.05 Sędzia Anna Maria Wesołowska - serial fabularno-dokumentalny; 13.05 Superniania - reality show; 14.05 W-11 wydział śledczy - serial fabularno-dokumentalny; 14.45 Detektywi - serial fabularno-dokumentalny;
15.15 Agenci NCIS (10) - serial sensacyjny
16.15 Rozmowy w toku - talk show
17.25 Sąd rodzinny - serial fabularno-dokumentalny
18.25 Detektywi - serial fabularno-dokumentalny
19.00 Fakty
19.30 Sport
19.40 Pogoda
19.50 Uwaga!
20.10 Na Wspólnej (1010) - serial obyczajowy, Polska 2008
20.45 W-11 wydział śledczy - serial fabularno-dokumentalny, Polska 2008
21.30 Włoska robota - film sensacyjny, USA/Francja/W. Brytania 2003, wyk. Mark Wahlberg, Charlize Theron, Donald Sutherland
23.40 Twarzą w twarz (4) - serial obyczajowo-sensacyjny, Polska 2008
0.40 Multikino
1.05 Uwaga!
1.25 Wrzuć na luz
2.25 Teleskep
2.45 Nic straconego - powtórki programów

TV4



20.00 Suma wszystkich strachów, Film sensacyjny, USA/Niemcy 2002, 150 min
Wybuchają dwie bomby nuklearne: jedna w Czeczenii, druga na stadionie w Baltimore. Amerykanie oskarżają Rosjan, a Rosjanie – Amerykanów.

5.45 Muzyczne listy - magazyn muzyczny; 6.55 TV market - program reklamowy; 7.30 Kasa na bank - teleturniej; 8.30 Międzynarodowy Turniej Tańca Cin&Cin Polish Cup - rozrywka; 9.30 Idiotki nie idą do nieba (30) - serial obyczajowy, Meksyk 2008; 10.30 Idiotki nie idą do nieba (31) - serial obyczajowy; 11.30 Lalola (13) - serial komediowy, Argentyna 2007; 12.30 Happy Hour - rozrywka; 13.30 Dekoratornia - dokument fabularyzowany; 14.00 Wygraj fortunę - teleturniej;
15.00 Melrose Place (16) - serial obyczajowy, USA 1992. Jo prosi Jake'a, aby podwiózł ją na rozmowę w sprawie pracy. W rzeczywistości kobieta udaje się do lombardu, w którym chce sprzedać bransoletkę.
16.00 Idiotki nie idą do nieba (32, 33) - serial obyczajowy, Meksyk 2008
18.00 Lalola (14) - serial komediowy, Argentyna 2007
19.00 Kłamczuch - teleturniej, Polska 2008
20.00 Suma wszystkich strachów - film sensacyjny, USA/Niemcy 2002, wyk. Ben Affleck, Morgan Freeman, James Cromwell
22.30 Kłamczuch
23.30 Geneza (4) - serial sensacyjny
0.35 Mała czarna
2.30 Wydarzenia, sport, pogoda
3.10 Muzyczne listy
4.00 Drogówka
4.25 FIFA Futbol Mundial
4.40 Sztukateria
5.05 Gram.tv

TVP POLONIA



20.10 Klan, Telenowela, Polska 2008, 25 min
Po śniadaniu Elżbieta wybiera się do szpitala do byłego męża. Na miejscu dowiaduje się od lekarza, że Jerzy cierpi na zapalenie osierdzia, a jego leczenie trochę potrwa.

6.00 Kawa czy herbata?; 7.50 Leksykon PRL; 8.00 Wiadomości; 8.10 Pogoda; 8.15 Kwadrans po ósmej; 8.35 Kuchcikowo – gotowanie na ekranie (13); 8.45 Bajkonurm, czyli w świecie książek dla dzieci (55); 9.00 Raj (232); 9.25 Skarby nieodkryte (38); 9.50 Szansa na sukces; 10.45 E-lementarz; 10.55 Magazyn przechodnia (18); 11.10 Zaproszenie (309); 11.30 Plebania (1128); 12.00 Wiadomości; 12.10 Klan (1510); 12.35 Pamiętaj o mnie; 12.45 Tydzień polski; 13.15 Egzamin z życia (103); 14.00 Jedenaste przykazanie; 14.55 Bronisław Wildstein przedstawia - program publicystyczny; 15.40 Sztuka dokumentu (4) - film dokumentalny
16.10 Raj (232)
16.35 Hurtownia książek
17.00 Teleexpress
17.15 Kuchcikowo – gotowanie na ekranie (13)
17.30 Polska z bocznej drogi
17.45 Kurs języka polskiego – profesor Smok i przyjaciele
18.15 Bzik kulturalny (106)
18.40 Pamiętaj o mnie
18.50 Plebania (1128)
19.15 Przygody Bolka i Lolka (60)
19.30 Wiadomości , sport
20.05 Pogoda
20.10 Klan (1510) - telenowela
20.35 Z daleka, a z bliska
21.20 Cyrano de Bergerac
23.10 Bronisław Wildstein przedstawia - program publicystyczny
0.00 Serwis info
0.05 Pogoda
0.10 Bzik kulturalny (106) - magazyn kulturalny
0.35 Pamiętaj o mnie - program muzyczny
0.50 Plebania (1128)
1.15 Powtórki programów



Polska tenisistka Agnieszka Radwańska przegrała w pierwszej rundzie turnieju WTA Tour w Pekinie z zawodniczką gospodarzy Jie Zheng 3:6, 2:6.

Puchar Polski

> Wyniki III rundy

▲ **Puszcza Hajnówka – Kolejarz Czeremcha 1:1, w karnych 3:4 (1:0,1:1). Bramki:** Kicel 35 – Korowaj 80-karny.
▲ **GKP Orla – Tur Bielsk Podlaski 0:5 (0:2). Bramki:** Szmurło 15, Kiszko 40, Klepacki 60, 70, Siemieniuk 79.
▲ **Tur II Bielsk Podlaski – Iskra Narew 4:1 (3:0). Bramki:** Rogowski 3, 12, Polubiatko 5, 44 – Lech 77.
▲ **Sparta 1951 Szepietowo – Hetman Białystok 1:6 (0:2). Bramki:** Kozikowski – Kawałko-2, Topolan, Hawryluk, Marczuk, Żyliński.
▲ **KS Sokoły – Hetman Tykocin 4:3 (0:3). Bramki:** Porowski 52, 59, 60, Sierota 75 – Tynkiewicz 20, Maliszewski 25, Czajkowski 35.
▲ **Magnat Juchnowiec – Znicz Suraż 4:2 (2:1). Bramki:** Chilmon 1, Kazuczyk 30, Dzitowski 50, 60 – Zubowski 32, Wójcik 65.
▲ **Włókniarz Białystok – KS Michałowo 1:3 (0:2). Bramki:** Bratkowski 88 – Onacik 20, Borowski 35, Gołdowski 65.
▲ **Rudnia Zabłudów – Gryf Gródek 0:3 (0:1). Bramki:** Kozłowski 25, 70, Czapnik 65.
▲ **Sudovia Szudziałowo – Piast Białystok 1:4 (1:2). Bramki:** Tokarewicz 13 – Klimowicz 38, 40, Gościk 63, Lech 90.
▲ **Sparta Korycin – Dąb Dąbrowa Białostocka 0:6 (0:1). Bramki:** Dzienisik 7, 52, 57, Bobowik 73, Danowski 78, Boguszewski 82.
▲ **Biebrza Goniądz – Korona Dobrzyniewo 1:2 (1:1,0:0) po dogrywce. Bramki:** Pieńkowski 75 – Dudziński 35, Łukaszewicz 120.
▲ **LZS Grajewo – Promień Mońki 0:3 (0:1). Bramki:** Sygit 32, Kulikowski 52, samobójcza 82.
▲ **Perspektywa Łomża – Skra Wizna 3:2 (0:1). Bramki:** P. Zalewski 47, 85, Sienkiewicz 60 – Kapelewski 40, Pyttel 70.
▲ **Forty Piątnica – Mlekpol Wissa Bank Spółdzielczy Szczuczyn 0:5 (0:4). Bramki:** Świderski 5, 8, 48, P. Marcinkiewicz 9, Piwko 25.
▲ **Rospuda Filipów – Pomorzanka Sejny 2:8 (1:2). Bramki:** Kukowski 44, Iwanowski 70 – Leszczyński 15, 75, Olkowski 35, Kunicki 48, 50, 70, Pieślak 60, Macianis 76-karny.

Piłka nożna >> W Bielsku Podlaskim opluli sędziego, a w Białymstoku...

Współczują Włókniarzowi

@ OBEJRZYJ FILM
www.wspolczesna.pl

Największą sensacją III rundy Pucharu Polski na szczeblu okręgu podlaskiego było zwycięstwo rezerw Tura z Iskrą. Mecz zakończył się skandalem.

Krzysztof Sokólski, Cezary Maksimczuk
ksokolski@wspolczesna.pl

Spotkanie A-klasowego Tura II Bielsk Podlaski z czwartoligową Iskrą Narew toczyło się w bardzo nerwowej atmosferze. Sędzia meczu pokazał aż trzy czerwone kartki dla zawodników z Narwi. Jeden z ukaranych opluł arbitra! W tym momencie sędzia zakończył spotkanie. Według relacji trenera Tura, była to 80 minuta pojedynku. Bielszczanie prowadzili 4:1.



B. Maleszewska

Na boisku Włókniarza trudno znaleźć skrawek równej płyty. Trudno dziwić się piłkarzom, że mieli problemy z konstruowaniem akcji.

Bez problemu do kolejnej rundy awansowali liderzy IV ligi. Piast Białystok pokonał 4:1 Sudovię Szudziałowo. – Przeciwnicy pierwsi strzelili bramkę, ale z biegiem czasu opanowaliśmy sytuację na boisku – powiedział trener Piasta Jacek Bayer.

Z kolei Wissa Szczuczyn gładko ograła 5:0 A-klasowe Forty Piątnica. Niespodzianki nie było również w Białymstoku. Włókniarz nie sprostał zespołowi KS Michałowo. Na fatalnym boisku przy Antoniukowskiej „włókniarze" przegrali 1:3.

– Współczuję Włókniarzowi, że musi grać i trenować w takich warunkach – skwitował opiekun Michałowa Daniel Szemiot.

▲ **Zestaw par IV rundy Pucharu Polski (8 października, godz. 14.00):** Kolejarz Czeremcha – MKS Mielnik, Tur II Bielsk Podlaski – Tur Bielsk Podlaski, KS Sokoły – Hetman Białystok, Magnat Juchnowiec – KS Michałowo, Gryf Gródek – Piast Białystok, Dąb Dąbrowa Białostocka – Korona Dobrzyniewo, Perspektywa Łomża – Promień Mońki, Mlekpol Wissa Bank Spółdzielczy Szczuczyn – Pomorzanka Sejny.

Koszykówka >> Trzeci sezon podopiecznych trenera Andrzeja Sinielnikowa

W sobotę startuje II liga. W bielskim Turze drzemie wielka siła.

Sobotnim meczem z ŻTS Nowy Dwór Gdański (godz. 18, hala SP 3 przy ul. Poniatowskiego) koszykarze Tura Bielsk Podlaski rozpoczną swój trzeci sezon w II lidze. Tegoroczna kadra liczy sobie szesnastu zawodników. Prawdziwą sztuką będzie więc umiejętne zestawienie z nich najsilniejszego zespołu.

Nowym działaczom udało się przed sezonem pozyskać sponsorów strategicznych, lokalne firmy budowlane Unibep, Budimex-Danwood i Maksbud. Pieniądze pozwoliły na zakontraktowanie nowych zawodników, a jest ich aż dziesięciu. – Mamy szeroką kadrę, złożoną z doświadczonych, ale nie do końca zgranych ze sobą zawodników – mówi trener Sinielnikow. Nowymi twarzami w Turze są: rozgrywający Grzegorz Jankowski ze Spójni Stargard Szczeciński oraz Marcin Kaźmierczyk z Instalu Białystok; obrońcy: Paweł Czech (Żubry Białystok) oraz Daniel Byliniak (Mostostal Białystok), skrzydłowi: Adrian Stolarz (Instal), Kamil Sulima (Bonduelle Gniewkowo), Marcin Balicki (portugalski CTM Vila Pouca de Aguiar), Łukasz Kaczanowski (Instal), centrzy: Rafał Bochenek (Mostostal), Janusz Mysłowiecki (Prokom Trefl II Sopot).



K. Jankowski

Górny rząd (od lewej): Aleksy Olesiuk (kierownik), Łukasz Kuczyński, Kamil Sulima, Aaron Weres, Rafał Bochenek, Janusz Mysłowiecki, Łukasz Kaczanowski, Marcin Balicki, Andrzej Sinielnikow (trener).
Dolny rząd: Grzegorz Jankowski, Łukasz Kiluk, Kordian Jóźwiuk, Daniel Byliniak, Marcin Kaźmierczyk, Paweł Czech, Adrian Stolarz.

Chociaż na papierze skład Tura wygląda imponująco, to koszykarze, trenerzy i działacze studzą głowy kibiców. – Z taką paczką musimy powalczyć o środek tabeli II ligi – mówi rozgrywający Jankowski.

– Naszym najważniejszym celem jest pokazanie, że Tura stać na przyzwoitą grę, a Bielsk wart jest dobrej koszykówki! – podkreśla wiceprezes klubu Andrzej Jóźwiuk.

(jan)

Kadra Tura

>

Prezes: Lech Jakubowski
Wiceprezes ds. koszykówki: Andrzej Jóźwiuk
Kierownik drużyny: Aleksy Olesiuk
Trener: Andrzej Sinielnikow

Rozgrywający:		
Grzegorz Jankowski	1988	184/80
Kordian Jóźwiuk	1991	188/80
Marcin Kaźmierczyk	1987	178/75
Andrzej Sinielnikow	1969	193/88
Obrońcy:		
Daniel Byliniak	1982	180/83
Paweł Czech	1981	180/88
Jakub Jóźwiuk	1992	186/82
Łukasz Kiluk	1988	190/89
Skrzydłowi:		
Adrian Stolarz	1985	193/85
Kamil Sulima	1980	193/86
Aaron Weres	1991	195/83
Marcin Balicki	1983	204/95
Łukasz Kaczanowski	1985	194/92
Łukasz Kuczyński	1985	194/90
Centrzy:		
Rafał Bochenek	1980	202/104
Janusz Mysłowiecki	1984	218/100

reklama

Jagiellonia Białystok SSA
poszukuje kandydatów do pracy w Dziale Marketingu na stanowiskach:
– MANAGERA DZIAŁU
– PRACOWNIKÓW DZIAŁU
Aplikacje zawierające CV i list motywacyjny prosimy kierować na adres mailowy: klub@jagiellonia.pl do 6 X 2008 r.
Kandydaci na Managera Działu, proszeni są dodatkowo o przedstawienie swojej wizji pracy
S1273808wwbu

Krótko

▲ **Brąz Wajszczuka.** W Mistrzostwach Polski w zapasach w stylu wolnym, które odbyły się w Kraśniku, Robert Wajszczuk (Podlasie Białystok) w wadze 120 kg zdobył brązowy medal. Wajszczuk zwyciężył w dwóch pojedynkach, ulegając jedynie w półfinale Radosławowi Jankowskiemu z WKS „Grunwald" Poznań.

▲ **Helios zaprasza na futsal.** DTS Helios informuje o rozpoczęciu naboru zawodników urodzonych po 1989 r. do drużyny futsalowej. Celem zespołu jest udział w grudniowych Mistrzostwach Polski U-21 rozgrywanych w Szczecinie. Zainteresowani zawodnicy proszeni są o zgłoszenia telefoniczne: 506 122 704 lub mai: Leszek_helios@tlen.pl

▲ **Trzecie złoto kartingowców Suwałk.** Stowarzyszenie Przyjaciół Sportu Kartingowego „Motokart" w Suwałkach trzeci raz z rzędu zdobyło złoty medal w klasyfikacji drużynowej mistrzostw Polski w kategorii młodzieżowej 125. Ponadto indywidualnie Łukasz Górecki został mistrzem kraju, a Artur Górecki wicemistrzem.

(mark)

redaktor odpowiedzialny
Miłosz Karbowski
085 748 74 80



Pronar Hajnówka w I lidze zagra po raz czwarty. Poprzednie sezony: 2004/05 – 9. miejsce; 2005/06 – 7. miejsce; 2006/07 – 11. miejsce (spadek).

SKARB KIBICA I LIGI SIATKARZY – PRONAR PARKIET HAJNÓWKA



▲ **Konrad Woroniecki** rozgrywający
Ur. 4.11.1982 w Warszawie. **Wzrost:** 191 cm. **Poprzednie kluby:** Metro Warszawa, MOS Wola Warszawa, Orzeł Międzyrzecz, GTPS Gorzów Wlkp.

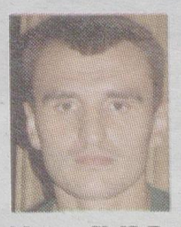

▲ **Sebastian Wójcik** przyjmujący
Ur. 2.03.1983 w Szprotawie. **Wzrost:** 195 cm. **Poprzednie kluby:** Stal Nysa, SMS Rzeszów, SMS Spała, AZS Politechnika Warszawa, Chemik Bydgoszcz.



▲ **Rafał Matusiak (nowy)** przyjmujący
Ur. 3 lipca 1980. **Wzrost:** 196 cm. **Poprzednie kluby:** Wifama Łódź, SPS Zduńska Wola, Delecta-Chemik Bydgoszcz, GTPS Gorzów Wielkopolski, Delecta Bydgoszcz.



▲ **Marcin Kozioł (nowy)** atakujący
Ur. 4 lipca 1983 w Tychach. **Wzrost:** 195 cm. **Poprzednie kluby:** TTPS Tychy, MKS MOS Płomień Sosnowiec, AZS Gliwice, AZS Nysa, Delecta Chemik Bydgoszcz.



▲ **Michał Jaskulski** środkowy
Ur. 28.02.1981. **Wzrost:** 199 cm. **Poprzednie kluby:** Czarni Radom, WTS Warka, Jadar Radom, Górnik Radlin, SPS Zduńska Wola.



▲ **Łukasz Staniewski** środkowy
Ur. 9.02.1984. **Wzrost:** 199 cm. **Poprzednie kluby:** Czarni Radom, AKS Inotel Politechnika Poznań.



▲ **Tomasz Knasiecki** libero
Ur. 1.02.1979. **Wzrost:** 185 cm. **Poprzedni klub:** BKS Delecta/Chemik Bydgoszcz.

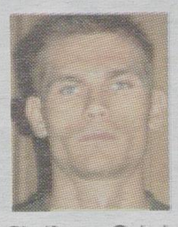

▲ **Artur Żyliński** przyjmujący
Ur. 14.05.1984. **Wzrost:** 196 cm. **Poprzednie kluby:** SUKSS Suwałki, BBTS Siatkarz-Original Bielsko-Biała.



▲ **Piotr Niemiec** przyjmujący, atakujący
Ur. 3.03.1982 w Inowrocławiu. **Wzrost:** 200 cm. **Poprzednie kluby:** MSPS Inowrocław, Chemik Bydgoszcz.



▲ **Daniel Saczko** przyjmujący
Ur. 15.10.1986 w Hajnówce. **Wzrost:** 195 cm. **Poprzednie kluby:** MKS Hajnówka, Delic-Pol Norwid Częstochowa.



▲ **Bartosz Zrajkowski** rozgrywający
Ur. 30.04.1986 w Białymstoku. **Wzrost:** 190 cm. **Poprzednie kluby:** MUKS 15 Białystok, MOS Wola Warszawa.



▲ **Mateusz Sacharewicz (nowy)** środkowy
Ur. 23.10.1989. **Wzrost:** 198 cm. **Poprzednie kluby:** MUKS 15 Białystok, SMS Spała.

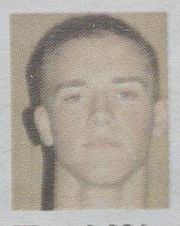

▲ **Mateusz Bartosiak (nowy)** środkowy
Ur. 1.05.1992 w Hajnówce. **Wzrost:** 194 cm. **Poprzedni klub:** Libero Hajnówka.

Terminarz i system

▲ **Sezon zasadniczy**
1. kolejka – 27.09.2008
Pronar Parkiet Hajnówka – Siatkarz Wieluń
2. kolejka – 4.10.2008
GTPS Gorzów Wielkopolski – Pronar Parkiet
3. kolejka – 11.10.2008
Pronar Parkiet – Avia Świdnik
4. kolejka – 18.10.2008
BBTS Bielsko-Biała – Pronar Parkiet
5. kolejka – 25.10.2008
Pronar Parkiet – MCKiS Jaworzno
6. kolejka – 8.11.2008
Orzeł Międzyrzecz – Pronar Parkiet
7. kolejka – 15.11.2008
Pronar Parkiet – MKS MOS Będzin
8. kolejka – 22.11.2008
Pronar Parkiet pauzuje
9. kolejka – 29.11.2008
SMS PZPS I Spała – Pronar Parkiet
10. kolejka – 6.12.2008
Pronar Parkiet – AZS PWSZ Nysa
11. kolejka – 13.12.2008
Gwardia Wrocław – Pronar Parkiet
12. kolejka – 20.12.2008
Siatkarz Wieluń – Pronar Parkiet
13. kolejka – 3.01.2009
Pronar Parkiet – GTPS Gorzów Wlkp.
14. kolejka – 10.01.2009
Avia Świdnik – Pronar Parkiet
15. kolejka – 17.01.2009
Pronar Parkiet – BBTS Bielsko-Biała
16. kolejka – 24.01.2009
MCKiS Jaworzno – Pronar Parkiet
17. kolejka – 31.01.2009
Pronar Parkiet – Orzeł Międzyrzecz
18. kolejka – 7.02.2009
MKS MOS Będzin – Pronar Parkiet
19. kolejka – 14.02.2009
Pronar Parkiet pauzuje
20. kolejka – 21.02.2009
Pronar Parkiet – SMS PZPS I Spała
21. kolejka – 28.02.2009
AZS PWSZ Nysa – Pronar Parkiet
22. kolejka – 7.03.2009
Pronar Parkiet – Gwardia Wrocław

▲ **Faza play off**
O awans:
Półfinały: zespoły z miejsc 1-4 (do trzech wygranych).
Finał (do trzech wygranych). Zwycięzca awansuje do PlusLigi mężczyzn. Pokonany zagra w barażu o awans z 9. ekipą PlusLigi.
O utrzymanie:
Zespoły z miejsc 7-10 (do dwóch wygranych).
Drużyny, które przegrają tę rywalizację, spadają do II ligi. Zwycięzcy zagrają w barażach o utrzymanie w I lidze. Ich rywalami będą ekipy, które zajmą miejsca 3. i 4. w turnieju finałowym mistrzów grup II ligi.
Zespoły z miejsc 5. i 6 w sezonie zasadniczym zostają ostatecznie sklasyfikowane na tych pozycjach.

(milk)

Pronar Parkiet Hajnówka >> Rozmowa z trenerem Pawłem Blombergiem

My chcemy się „tylko" utrzymać

Tylko zajęcie miejsca w pierwszej szóstce gwarantuje utrzymanie w I lidze. Misja, jaka stoi przed trenerem Pawłem Blombergiem i jego zespołem, jest znacznie trudniejsza od wywalczenia awansu.

▲ Ależ walka nas czeka!

Paweł Blomberg: – To prawda. Znaleźliśmy się w bardzo wyrównanej stawce, w której każdy mecz jest ważny. W poprzednim sezonie znajdująca się przed ostatnią kolejką na 4. miejscu Avia spadła po niej do strefy zagrożonej i broniła się przed degradacją. My oczywiście chcemy się po prostu utrzymać. Przed nami bardzo ciężkie zadanie, ale wykonalne.



K. Jankowski

Paweł Blomberg

▲ W II lidze każda porażka była wpadką, teraz każde zwycięstwo będzie na wagę złota.

– Na pewno nie możemy oczekiwać takiego „miłego" sezonu jak ostatni. Zdajemy sobie sprawę, że wygrane będą się przeplatać z porażkami. Potrzeba nam wszystkim sporo wytrwałości i cierpliwości.

▲ Kto powalczy o awans do ekstraklasy?

– Zdecydowanym faworytem byłaby Delecta Bydgoszcz, ale ona awansowała „z urzędu" w miejsce Płomienia Sosnowiec. Teraz nie ma takiego potentata. Silny na pewno będzie GTPS Gorzów Wielkopolski, o ile znowu nie pojawią się tam kłopoty finansowe. Do ścisłej czołówki aspiruje też Siatkarz Wieluń, z którym gramy pierwszy mecz. Do grona faworytów można zaliczyć Gwardię Wrocław, choć też wiele zależy od sytuacji w klubie.

▲ Za wami dwa miesiące pracy. Może pan stwierdzić „jesteśmy gotowi"?

– Fizycznie na pewno tak. Udało nam się też wzmocnić skład. Mamy czterech równorzędnych skrzydłowych. Martwi mnie tylko trochę obsada środka. Jeden z dwóch zawodników, gotowych do walki na tym poziomie, Michał Jaskulski ma kłopoty z kontuzjami. Liczę na to, że postępy będzie robił Mateusz Sacharewicz i stanie się trzecim wartościowym siatkarzem na tej pozycji.

Rozmawiał: Miłosz Karbowski

II LIGA SIATKARZY – ŚLEPSK AUGUSTÓW

▲ Skład:
Trener: Adam Aleksandrowicz
Rozgrywający:
Jacek Malczewski ur. 1981, wzrost 186 cm
Łukasz Augustynowicz 1983, 186
Przyjmujący:
Kamil Starzewski 1985, 194
Kamil Skrzypkowski 1986, 195
Mariusz Szlejter 1981, 193
Atakujący:
Wojciech Iwanowicz 1981, 188
Michał Netter 1986, 197
Środkowi:
Maciej Główczyński 1983, 196
Łukasz Rudzewicz 1985, 198
Sławomir Gołębski 1981, 201
Tomasz Wasilewski 1992, 202
Libero:
Adam Aleksandrowicz 1977, 188

▲ Przyszli: Starzewski, Iwanowicz, Główczyński (Pekpol Ostrołęka), Skrzypkowski (Pronar Parkiet Hajnówka), Wasilewski (wychowanek).

▲ Odeszli: Jakub Korpak (MOS Wola Warszawa), Łukasz Babińczuk, Marcin Bartoszewicz, Roman Roszkowski.

▲ Sparingi:
Turniej o Puchar Marszałka Mazowsza w Warszawie: Armat Kozienice 2:1, Fart Kielce 3:0, MOS Wola Warszawa 2:1. Półfinał: VBK Falkenberg (Szwecja) 0:2. O 3. miejsce: MOS Wola 2:3.

▲ Puchar Polski – runda wstępna: Miekpol Grajewo 3:0 (25:7, 25:9, 25:21). I runda: Sudety Kamienna Góra 2:3 17:25, 22:25, 27:25, 25:19, 20:22.

▲ Poprzedni sezon: 3. miejsce w trzeciej grupie II ligi.

▲ Terminarz
1. kolejka – 27.09.2008: MOS Wola Warszawa – Ślepsk Augustów
2. kolejka – 4.10.2008: Pekpol Ostrołęka – Ślepsk
3. kolejka – 11.10.2008: Ślepsk – MKS Pruszcz Gdański
4. kolejka – 18.10.2008: Ślepsk – Wilga Garwolin
5. kolejka – 25.10.2008: AZS UWM II Olsztyn – Ślepsk
6. kolejka – 8.11.2008: Ślepsk – Ósemka Siedlce
7. kolejka – 15.11.2008: Legia Warszawa – Ślepsk
8. kolejka – 22.11.2008: Ślepsk – Armat Kozienice
9. kolejka – 29.11.2008: Stoczniowiec Gdańsk – Ślepsk
10. kolejka – 6.12.2008: Ślepsk – MOS Wola Warszawa
11. kolejka – 13.12.2008: Ślepsk – Pekpol
12. kolejka – 20.12.2008: MKS Pruszcz Gdański – Ślepsk
13. kolejka – 3.01.2009: Wilga – Ślepsk
14. kolejka – 10.01.2009: Ślepsk – AZS UWM II Olsztyn
15. kolejka – 17.01.2009: Ósemka – Ślepsk
16. kolejka – 24.01.2009: Ślepsk – Legia
17. kolejka – 31.01.2009: Armat Kozienice – Ślepsk
18. kolejka – 7.02.2009: Ślepsk – Stoczniowiec Gdańsk

System rozgrywek

W fazie zasadniczej zespoły grają tradycyjnie każdy z każdym: mecz i rewanż.

System fazy play off

▲ I runda:
Półfinały: zespoły z miejsc 1-4 (do trzech wygranych).
O utrzymanie: zespoły z miejsc 7-10 (do dwóch wygranych).
Drużyny z miejsc 5 i 6. Nie uczestniczą w play off. Zostają ostatecznie sklasyfikowane na miejscach, jakie zajęły w sezonie zasadniczym.

▲ II runda:
Finał (do trzech wygranych).
Mecze o 9. miejsce i prawo do baraży z zespołem z III ligi (do dwóch wygranych).

▲ Mistrz grupy bierze udział w turnieju mistrzów grup II ligi. Dwa najlepsze zespoły awansują do I ligi, zaś zespoły, które zajmą miejsca 3. i 4., rozegrają baraż o awans z drużynami z miejsc 7. i 8. I ligi.

▲ Przegrany z meczów o 9. miejsce spada do III ligi. Zwycięzca zagra baraż o utrzymanie z zespołem z 2. miejsca z turnieju o II ligę.

▲ Nie ma spotkań o miejsca 3. i 7. Klasyfikację na pozycjach 3-4 i 7-8 ustala się na podstawie miejsc uzyskanych podczas sezonu zasadniczego.

(milk)

II LIGA SIATKAREK – BTPS BIAŁYSTOK

▲ Skład
Trenerzy: Czesław Tobolski i Sebastian Grzegorek.
Rozgrywające:
Elżbieta Dąbrowska ur. 1969, wzrost 177 cm
Julita Olszyńska 1992, 175
Joanna Cylwik 1992, 173
Przyjmujące:
Anna Korol 1986, 180
Małgorzata Własczczuk 193, 181
Marta Okruszko 1992, 182
Magdalena Chańko 1992, 176
Martyna Malinowska 1992, 176
Katarzyna Łępicka 1992, 176
Atakujące:
Iwona Gosko 1981, 179
Dominika Skrypoczko 1992, 185
Paula Bernacka 1992, 176
Monika Grzędzińska 1992, 180
Środkowe:
Marzena Korol 1985, 182
Marta Wójcik 1985, 183
Katarzyna Kuczyńska 1982, 186
Agnieszka Mojsik 1992, 183
Monika Skrypoczko 1992, 185
Libero:
Katarzyna Obacz 1986, 173
Izabela Sołowiej 1992, 170

▲ Przyszły: Dąbrowska (powrót z Jedynki Łomża), Gosko (powrót z Nike Ostrołęka), Mojsik (MOSiR Bielsk Podlaski), Dominika Skrypoczko, Monika Skrypoczko (ze szkolnego zespołu z Węgorzewa), Łępicka, Grzędzińska (ze szkolnego zespołu z Giżycka).

▲ Odeszły: Karolina Mróz (Zryw-Volley Iława), Emilia Sekutowska (KSZO Ostrowiec Św.), Marta Sasimowicz, Anna Pałkiewicz, Anna Szulborska, Ewa Rapucha, Małgorzata Bartoszuk, Maria Karpińska (koniec treningów).

▲ Sparingi:
Turniej w Tomaszowie Lubelskim:
Siarka Tarnobrzeg 0:3, UMKS Łańcut 1:3, Tomasovia Tomaszów Lubelski 1:3, Sobieski Lublin 3:1.

▲ Poprzedni sezon: 9. miejsce w grupie trzeciej II ligi. Utrzymanie po barażu z AZS UMCS TPS Lublin (1:3 i 3:0).

▲ Terminarz BTPS-u (I runda)
1. kolejka – 27.09.2008: BTPS Białystok – Nike Ostrołęka.
2. kolejka – 4.10.2008: BTPS Białystok – Jedynka Aleksandrów Łódzki.
3. kolejka – 11.10.2008: Politechnika Radomska – BTPS Białystok.
4. kolejka – 18.10.2008: BTPS Białystok – ŁKS Łódź.
5. kolejka – 25.10.2008: Sparta Warszawa – BTPS Białystok.
6. kolejka – 8.11.2008: Tomasovia Tomaszów Lubelski – BTPS Białystok.
7. kolejka – 15.11.2008: BTPS Białystok – Start Łódź
8. kolejka – 22.11.2008: Legionovia Legionowo – BTPS Białystok.
9. kolejka – 29.11.2008: BTPS Białystok – AZS AWF Warszawa.

Sudovia Szudziałowo 1:4 Piast Białystok

Rospuda Filipów 2:8 Pomorzanka Sejny

Stal Sanok 1:0 Widzew Łódź

GW sport

Amerykanka Amber Neben zdobyła w Varese tytuł mistrzyni świata w kolarskiej jeździe indywidualnej na czas



GAZETA WSPÓŁCZESNA
25 września 2008
czwartek

Boks >> Białystok toczy walkę o dobre imię pięściarstwa

Odzyskują moc

Amatorski boks przeżywa w Polsce kryzys. Białystok jednak walczy, żeby z pięściarstwa nie zostały tylko zgliszcza.

Krzysztof Sokólski
ksokolski@wspolczesna.pl

Białystok przez lata stanowił centrum krajowego boksu. Potem nastąpiła mała zapaść, ale stolica Podlasia wychodzi teraz na prostą. BKS Hetman odzyskał pełną supremację na krajowym podwórku. W niedawno zakończonym cyklu Grand Prix w cuglach wygrał klasyfikację klubową.

– Ostatnio „na styk" walczyliśmy z Poznaniem. W tym sezonie wygraliśmy zdecydowanie – podkreśla trener „hetmańskich" Stanisław Wąsowski.

Białostoczanie uzbierali 294 punkty, PKB Poznań – 228. Trzecie miejsce zajął Hubal Chlewiska (zaledwie 87 pkt). Również w rankingu okręgów nie mieliśmy sobie równych. Podlaskie zdobyło 357 pkt, o blisko sto „oczek" dystansując Wielkopolskę.

Przewagę Hetmana nad resztą stawki widać jak na dłoni w punktacji indywidualnej. Aż w siedmiu kategoriach wagowych nazwiska zawodników białostockiego klubu otwierają listy klasyfikacyjne.

Walczą o Londyn

W Polsce „hetmańscy" biją niemal wszystkich. Jednak prawdziwą weryfikację umiejętności przynoszą starty międzynarodowe. Liczymy, że i tutaj pięściarze z Podlasia w końcu pokażą się z dobrej strony. Najbliższą okazją będą listopadowe mistrzostwa Europy w Londynie. Na zgrupowania przygotowujące do pięściarskiego Euro powołani zostali: Marcin Łęgowski, Kamil Szeremeta, Mirosław Nowosada oraz Paweł Głażewski. W rezerwie pozostają Andrzej Liczik i Krzysztof Zimnoch.

– Zimnoch na pewno znalazłby się w reprezentacji, ale jeszcze dochodzi do siebie po kontuzji – dodaje Wąsowski, który znalazł się w sztabie szkoleniowym kadry.

Obozy przygotowawcze odbędą się w Wiśle oraz Cetniewie. W Cetniewie razem z Polakami trenować będą Litwini. Tę okoliczność Wąsowski stara się wykorzystać i zaprosił Litwinów do Białegostoku na mecz międzypaństwowy. – Rozmawiałem z prezesem litewskiej federacji – relacjonuje opiekun Hetmana. – Wstępnie jesteśmy umówieni, że 25 października dojdzie do spotkania. Może to być pojedynek reprezentacja Polski lub Białegostoku kontra Litwa.

Wąsowskiemu zależy, aby na ringu w stolicy Podlasia znowu zaczęło się coś dziać. Reaktywacja ekstraklasy raczej się nie powiedzie, ale pojawił się ciekawy pomysł powołania ligi miast z krajów nadbałtyckich.

– Nazwa jest jeszcze do ustalenia. Chodzi o to, żeby kibice mieli okazję obejrzeć kilka razy w roku mecze na naprawdę wysokim poziomie. W takiej lidze wzięłyby udział Białystok, Wilno, Kaliningrad, Tallin, może też Grodno lub Mińsk – tłumaczy szkoleniowiec.

Nie zapominają o młodzieży

Pozostaje tylko ściskać kciuki, żeby Hetmanowi udało się wydobyć boks na szersze wody. Co ważne, klub nie zapomina także o młodzieży. Trenerzy zapraszają wszystkich zainteresowanych, od 12. roku życia na treningi, które odbywają się w sali przy ul. Branickiego.

Archiwum



Mirosław Nowosada od lat zalicza się do czołowych pięściarzy w kraju. W klasyfikacji Grand Prix wygrał kategorię 75 kg.

Wyniki cyklu Grand Prix

Klasyfikacja klubowa Grand Prix: 1. Hetman Białystok 294 pkt, 2. PKB Poznań 228, 3. Hubal Chlewiska 87... 7. Cristal Białystok 60, 11. Mazur Ełk 35, 22. Boxing Sokółka 16, 28. Victoria Ostrołęka 13.
Klasyfikacja Okręgowych Związków Bokserskich Grand Prix: 1. OZB Podlaski 357 pkt, 2. OZB Wielkopolski 277, 3. OZB Warszawsko-Mazowiecki 191.
Punktacja Indywidualna Grand Prix: 54 kg: 1. Paweł Juszczyk (Hetman Białystok), 60 kg: 1. Andrzej Liczik (Hetman), 64 kg: Marcin Łęgowski (Hetman), 69 kg: 1. Kamil Szeremeta (Hetman), 75 kg: 1. Mirosław Nowosada (Hetman), 81 kg: 1. Paweł Głażewski (Hetman), 91 kg: 1. Krzysztof Zimnoch (Hetman).

Piłka nożna >>

Do końca rundy bez Hermesa

Kapitan białostockiej Jagiellonii Hermes Neves Soares najprawdopodobniej nie pojawi się już w tym roku na boisku. Wszystko przez kontuzję kolana.

Hermes z niecierpliwością czekał na wyniki badań lekarskich. Te okazały się złe. 34-letniego pomocnika czeka co najmniej sześciotygodniowa przerwa w treningach.

Brazylijczyka, który wcześniej nie miał wielkich problemów z kontuzjami, dosięgnął pech. Kłopoty ma także drużyna. Taktyka Jagi była w dużej mierze ustawiana pod Hermesa. Teraz trzeba szukać alternatywnych rozwiązań. Jedną z możliwości jest przesunięcie z obrony do drugiej linii Pavola Stano. Dla Słowaka nie będzie to jedyna zmiana. Stano zostanie nowym kapitanem zespołu. W tej roli zadebiutuje w sobotnim wyjazdowym meczu z Ruchem Chorzów.

(KS)

Jagiellonia >>

Czas na przeprowadzkę

Jagiellonia zmienia miejsce swojej siedziby. W związku z planowanym początkiem budowy galerii handlowej przenosi ją z Jurowieckiej do budynku mieszczącego się na ul. Legionowej 28 w Białymstoku.

– Przeprowadzamy się w pierwszej dekadzie października – przyznaje prezes Jagi Ireneusz Trąbiński.

Jednocześnie żółto-czerwoni szukają boisk do treningu. Teren, na którym znajduje się murawa (podobnie jak budynek klubowy), do końca roku musi być gotowy pod inwestycję.

W grę wchodzi Wasilków (niedawno został podpisany list intencyjny w sprawie powstania bazy sportowej) oraz Dobrzyniewo, z wójtem którego prowadzone są rozmowy na temat udostępnienia tamtejszego boiska.

(KS)

Piłka nożna >> 1/16 finału Pucharu Polski

Przed meczem z Jagą Ruch Chorzów pokonał Wartę Poznań

Ruch Chorzów jest najbliższym rywalem białostockiej Jagiellonii w ekstraklasie. Wczoraj „niebiescy" grali w 1/16 finału Pucharu Polski z Wartą Poznań. Chorzowianie zwyciężyli na wyjeździe 2:0.

Sensacyjnie zakończyło się spotkanie w Sanoku, gdzie czwartoligowa Stal wygrała 1:0 z Widzewem Łódź.

(KS)

Środa:
Motor Lublin – ŁKS Łódź 0:2 (0:1). Bramki: 0:1 – Biskup 32, 0:2 – Mowlik 61.
Stal Sanok – Widzew Łódź 1:0 (1:0). Bramka: 1:0 – Borowczyk 42.
Warta Poznań – Ruch Chorzów 0:2 (0:0). Bramki: 0:1 – Ćwielong 56, 0:2 – Zając 75.
Kmita Zabierzów – Korona Kielce 3:0 (2:0). Bramki: 1:0 – Cios 21, 2:0 – Wasilewski 33, 3:0 – Cios 87-karny.
Promień Opalenica – Zagłębie Sosnowiec 1:0 (0:0). Bramka: 1:0 – Rewers 90+1.
Piast Gliwice – Lech Poznań 0:4 (0:2). Bramki: 0:1 – Stilić 12, 0:2 – Murawski 16, 0:3 – Stilić 53, 0:4 – Rengifo 90.
Lechia II Gdańsk – Wisła Kraków 0:3 (0:0). Bramki: 0:1 – Jirsak 63, 0:2 – Paweł Brożek 70, 0:3 – Paweł Brożek 82.
Mecze rozegrane we wtorek wieczorem:
Wisła Płock – Legia Warszawa 1:2 po dogrywce (1:0, 1:1). Bramki: 1:0 – Wiśniewski 22, 1:1 – Iwański 80, 1:2 – Iwański 103-karny.



PAP

W starciu o piłkę Martin Fabus (tyłem) z Ruchu Chorzów i Mariusz Ragaman z Warty Poznań

Odra Opole – Polonia Bytom 2:0 (1:0). Bramki: 1:0 – Copik 42, 2:0 – Jaskólski 81.
Mecz Lechia Gdańsk – Jagiellonia Białystok rozegrany zostanie 7 października.

Mecze: Arka Gdynia – Odra Wodzisław Śląski, GKS Jastrzębie – Zagłębie Lubin zakończyły się wczoraj po zamknięciu wydania „Gazety Współczesnej".

ISSN 0137-9488

Już w piątek - druga część Kramiku Ogłoszeniowego

10918 ogłoszeń

gw kramik ogłoszeniowy

ISSN 0137-9488

536
GAZETA WSPÓŁCZESNA
24 września 2008
czwartek

BEZPŁATNE OGŁOSZENIE: 085 748 74 48 PN.- PT. 8[00]-16[00], kramik@wspolczesna.pl

PRACA

ZATRUDNIĘ

DO pomocy w gospodarstwie rolnym. 0691-029-887.
DO pracy w gospodarstwie rolnym, 0500-331-173 lub (086)275-60-99.
KIEROWCĘ CE , MIĘDZYNARODÓWKA, 0601-804-568.
KIEROWCĘ KAT. C+E, TRANSPORT MIĘDZYNARODOWY WOJ. MAZOWIECKIE, 0-607-048-104.
MURARZY, 0784-391-833.
PILNIE ochroniarza z licencją, 0505-188-749.

ŁAZARSKI TRANSPORT
Jarosław Łazarski
Firma Transportowa w Suwałkach poszukuje
KIEROWCÓW w transporcie międzynarodowym
Oferujemy:
- praca na zachodzie Europy
- umowa o pracę
- wynagrodzenie kierowcy: pensja podstawowa + diety za każdy dzień w delegacji służbowej
- nowe zestawy samochodowe
- nawigacja satelitarna z mapą Europy

Wymagamy:
- prawo jazdy kat. C + E
- kurs na przewóz rzeczy
- badania psychotechniczne
- badania lekarskie
- doświadczenie w transporcie
- zaświadczenie o niekaralności (można dostarczyć po rozmowie kwalifikacyjnej)

Kontakt:
Suwałki 16-400, ul. Chłodna 5/6
tel. kom. 0-663 870 340
tel. 087-565 01 01, fax 087-565 30 30
e-mail: biuro@lazarski-transport.eu
A2143368wbs

POSADZKARZY NA MIXOKRET, 6 ZŁ/M2, 0602-473-355.
PRZY robotach remontowo -budowlanych. 0503-836-977.
PRZYJMĘ do pracy w gospodarstwie rolnym. 0664-091-378.
W gospodarstwie rolnym, 0509-080-406.
W gospodarstwie rolnym, zakwaterowanie, wyżywienie. (085)715-16-50.
ZATRUDNIMY 3 OSOBY DO DZIAŁU MARKETINGU I REKLAMY 0512-237-947.

ZUH ELEKTRO-SILVER Wojciech Baranowski zatrudni magazyniera - dyspozytora sprzętu. Kontakt: Konarzyce, ul. Łomżyńska 206 lub tel.(086)212-52-60.

BOLESTA ul. Wiewiórcza 3A 15-535 Białystok
tel. (085) 868 40 55, fax (085) 743 41 00
GRZEJNIKI I KOTŁY
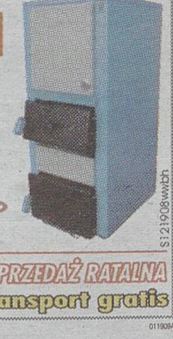
WEBERMAN
STAWIAMY NA JAKOŚĆ SPRZEDAŻ RATALNA
na terenie miasta transport gratis
S121908wwbh

ZATRUDNIĘ

DO opieki nad starszą osobą, możliwość zamieszkania, ok.Suwałk. 0516-930-409.
KIEROWCĘ C+E w transporcie miedzynarodowym. 0505-355-479.
OPIEKUNKĘ do starszej kobiety, Zebry, ok. Kolna, (0-86)474-37-71.

SZUKAM PRACY

19-LETNI, dorywczo, prawo jazdy kat. B, Białystok. 0792-321-025.
20-LETNI, kat C, jako kierowca, ok.Olecka. 0516-375-388.
20-LETNIA, w barze lub jako kelnerka, Kolno. 0721-402-642.
22-LETNI, kierowca, A, B, C, E, T, świadectwo kwalifikacji, niekaralny, ok.Zambrowa. 0505-751-237.
22-LETNIA, w barze, butiku lub zawodzie, licencjat na kierunku resocjalizacja, agencje wykluczone, B-stok, 0514-757-114.
23-LETNI, prawo jazdy B. 0697-021-709.
24-LETNI, po studiach, w serwisie motoryzacyjnym. 0504-766-953.
24-LETNI, prawo jazdy kat. B, C. 0502-964-744.
24-LETNIA, prawo jazdy B, średnie, jako barmanka, ekspedientka, Suwałki. 0723-716-874.
24-LETNIA, staż lub praca biurowa, technik ekonomista, prawo jazdy kat.B. 0791-044-452.
25-LETNI, prawo jazdy, kat.B, własny bus, dorywczej, B-stok. 0506-532-138.
29-LETNI, dyspozycyjny, średnie, prawo jazdy B, doświadczenie w agroturystyce, kucharz amator, gotowy do przekwalifikowania. 0663-842-383.
32-LETNI, średnie techniczne, kat B, uprawnienia na wózki widłowe, znajomość komputera, dobry jez. angielski. 0519-834-212.
33-LETNIA, handel, gastronomia, Łapy. 0600-562-482.
34-LETNIA, przepisywanie prac u siebie w domu. 0511-293-323.
35-LETNI, docieplenia poddaszy, elewacje, szpachlowanie, malowanie, ok.Wys.Maz. 0662-748-612.
36-LETNI, kat. B, C, E, świadectwo kwalifikacji, Grajewo. 0885-649-199.
38-LETNI, murarz, zbrojarz, B-stok. 0512-506-130.
40-LETNI, budowy, układanie karton-gipsów, szpachlowanie, hydraulik, delegacja lub zagranica, dobra znajomość j.niemiecki. 0508-536-923.
40-LETNI, przy wykończeniu wnętrz, B-stok. 0601-182-817.
41-LETNI, jako kierowca B, C, k.Augustowa, Lipska. 0504-790-358.
44-LETNI emeryt, dodatkowej jako kierowca busa, dozór, ochrona 9 zł. na godzinę. 0664-966-757.
46-LETNI, kat A, B, C, frezer, 28-lat stażu, Krus, B-stok, okolice. 0509-647-830.
50-LETNIA jako gospodyni domowa, opieka nad dzieckiem lub starszą osobą, Białystok. (0-85)654-19-28.
50-LETNIA, opieka, sprzątanie, może być w Anglii, towarzyskie wykluczone. 0696-842-870.
50-LETNIA, zaopiekuje się starszą osobą, posprząta, ugotuje, zajmie się ogrodem, Białystok, 0604-351-784.
54-LETNI, kierowca, Kat A, B, C, D, E, sumienny, B-stok. 0723-122-196.
BEZROBOTNA, wyk. średnie, turystyczne, książeczka zdrowia, praktyki zawodowe. 0518-839-056.
DZIEWCZYNA, do sklepu odzieżowego, drogerii, biura, słuchaczka w szkole kosmetycznej, kurs kosmetyczny, komunikatywność, uczciwość, prezencja, 0516-223-727.
EMERYTKA, dodatkowej, Wasilków, B-stok. 0512-759-837.
EMERYTKA, sprzątanie, jako opiekunka do dziecka, osoby starszej, sprawnej, towarzyskie wykluczone, Białystok. 0661-022-014.
INFORMATYK po godzinach, przesyłanie danych do ZUS, archiwizacja, inne. 0691-513-220.
KIEROWCA kat, B, C+E, aktualne badania, karta kierowcy, ok. Wys.Maz. 0668-210-847.
KIEROWCA kat. c +E, świadectwo na przewóz rzeczy, Dąbrowa B-cka. 0604-396-048.
KIEROWCA kat.C, doświadczenie w jeździe nocnej. 0602-376-592.
KIEROWCA, kat B, D, uprawnienia spycharka 100KM, koparko-ładowarka, koparka 0.8mkw, B-stok, 0601-860-515 (0-85)717-12-67 po 16.
KIEROWCA, prawo jazdy C, B, doświadczenie przewóz mleka Mlekovita, Wys.Maz. 0500-369-599.
KOBIETA, opieka nad dzieckiem lub starszą osobą, towarzyskie wykluczone, Suwałki. 0507-163-143.
KOBIETA, posprzątam mieszkanie, lub produkcja, towarzyskie wykluczone Białystok. 0516-281-121, (0-85)662-72-12.
KOBIETA, sprzątanie, prasowanie, pranie, gotowanie, doświadczenie, B-stok, (0-85)653-47-20.
KOBIETA, sprzątnie domów, mieszkań, mycie okien, Białystok. 0661-819-252.
KOBIETA, w recepcji prywatnego gabinetu lekarskiego, B-stok, 0518-143-487.
KSIĘGOWA, w pełnej w księgowości, Bielsk Podl. 0511-851-939.

POZOSTAŁE OGŁOSZENIA JUŻ JUTRO!

PODARUJĘ

CHŁODZIARKO-ZAMRAŻARKA Polar, sprawna, 125x55x56, 160 l, (1972) Łapy. (0-85)715-28-88, 0506-640-629.
DACHÓWKA, 4 mkw. (0-85)676-12-32.
DUŻA ilość ziemi torfowej, czarnoziem, gm. Szypiszki. 0663-184-755.
ETERNIT falisty, 600 szt, Zambrów. 0600-645-941.
GLINA z wykopów, drobny gruz, 10 ciężarówek, B-stok. 0601-201-898.
GLINĘ z wykopów i drobny gruz, Białystok. 0601-201-898.
GRUZ, 2 m sześc. za uprzątnięcie, Bielsk Podl. 0600-905-577.
GRUZ, Białystok. 0668-346-573.
GRUZ, Zambrów, 0600-645-941.
LAS, 15-letni, 11 ha, za wykarczowanie, zaoranie, Kuźnica B-stocka. 0605-165-036.
ŁÓŻECZKO i odzież dziecięca dla chłopca do 4 lat, stan średni, Suwałki. 0509-383-394.
ODDAM siano w kostkach, Stanisławowo. 0606-391-222.
OKNA podwójne z szybami 4 szt, stan db, Narewka. 0662-211-846, (0-85)685-80-82.
OKNA, 24 szt, B-stok. (0-85)676-12-32.

POZOSTAŁE OGŁOSZENIA JUŻ JUTRO!

POTRZEBUJĘ

GRUZ, ziemia, z wykopów, 20km. od Suwałk. 0663-184-755.
KUCHENKA gazowa, B-stok, (0-85)732-60-22.
MATKA z 3 dzieci pomocy finansowej Bank Pekao S.A. Nr 40124058911111000057510530. 0665-885-408.
PIASEK, 25msześc, Choroszcz. 0501-535-632.
PODKASZARKA, używana, 0600-792-745.

PUH EFEKT
www.karcherefekt.pl
ul.I Armii WP 8
15-103 Białystok
tel. 085/ 66 47 112
fax 085/ 66 23 720
urządzenia czyszczące sprzedaż serwis

KÄRCHER
S71408wwbhC

PRZYJMĘ gruz i ziemię, Białobrzegi. 0510-447-133.
PRZYJMĘ okna z rozbiórki, nieodpłatnie. (0-85)732-62-97.
PRZYJMĘ ziemię z wykopów. 0500-016-300, (085)746-32-93.
PRZYJMĘ ziemię, glinę. 0668-184-111.
RODZINA wielodzietna, zadłużona na 10.000 zł, pomocy finansowej, Krasnopol. 0721-122-710.

POZOSTAŁE OGŁOSZENIA JUŻ JUTRO!

ZAMIENIĘ

FORD escort, 1.8D (1991) na komputer, (0-87)562-26-17, 0510-538-996.
FORD Scorpio 2,9 IGL, stan db, na ciągnik ogrodniczy C-330 lub inny 2-cylindrowy, Białystok. (0-85)743-10-16.
PENTIUM III, monitor, na drzewo opałowe. 0518-217-146.
PIEC c.o., na kosiarkę rotacyjną polską, gm. Jeleniewo. (0-87)568-35-55.
QUAD na siewnik, przyczepa rolnicza, Bielsk Podl. 0694-035-623.
SEAT cordoba (1999) I wł, na C330 lub C360, Mońki. 0782-357-512.
SKODA Felicia, 1,3 B, (1996) na rorzutnik obornika, 1-2-osiowy, ok.Brańska. (0-85)737-78-27.

POZOSTAŁE OGŁOSZENIA JUŻ JUTRO!

AUTOMOTO

KUPIĘ

AUTA CIĘŻAROWE, NACZEPY, CIĄGNIKI SIODŁOWE, SPRAWNE ORAZ POWYPADKOWE. 0503-024-926, 0505-161-884.
AUTA powypadkowe skupuję, 0501-328-434.
SKUP SAMOCHODÓW DO KASACJI. ODBIÓR WŁASNYM TRANSPORTEM. ZAŚWIADCZENIA DO WYREJESTROWANIA. (0-87)619-73-24 (8.00-16.00).
SKUP, złomowanie, zaświadczenia do wyrejestrowania, Bielsk Podlaski, (085)730-13-33.
SKUP, złomowanie, zaświadczenia do wyrejestrowania, CRS Białystok, podlaskie. (085)869-14-31.

SPRZEDAM

❑ FORD

FORD Focus, 1999r 2.0 benzyna, 12.000,- do uzgodnienia, 0664-025-515.

❑ MERCEDES

MERCEDES 220 C, 1996r., espirt kombi, pełne wyposażenie, ciemny grafit metalik, stan idealny, cena do uzgodnienia. 0609-539-126.
MERCEDES BUS 207, TANIO, 0602-473-355.
MERCEDES Sprinter (2000), 31 000 zł, faktura vat, Suchowola. 0504-177-776.

❑ NISSAN

NISSAN MURANO, 3.5 AWD, 2005R. PERŁA, 65000ZŁ, 0503-079-421, 0506-500-408.

❑ OPEL

ASTRA, 1,7 DTI, XII 2002R, DIESEL, 0606-291-972.
OMEGA, 2002R. WYPOSAŻONY, 2,2TDI, 24.900 ZŁ. 0512-148-294.
OPEL Omega 2.0 16V, (1998), pełna elektryka, klimatronik, 0508-136-663.

❑ PEUGEOT

PEUGEOT 406 2,0 HDI (2000). 0503-185-993.
PEUGEOT 406, 1997r., 1.8 16V, 5.200,-. 0510-045-457,

❑ RENAULT

LAGUNA, 1.8, BENZYNA +GAZ, 1994R, HAK, ELEKTRYKA, 5.800 ZŁ, 0509-191-040.

❑ TOYOTA

TOYOTA AVENSIS, 2001R. 2,0 D4D. 0512-148-294.

❑ VOLKSWAGEN

GOLF III 1,9TDI 110KM (1997) klimatyzacja, elektryczne szyby i szyberdach, 2 poduszki, radio +CD, centralny zamek sterowany pilotem, wapomaganie, autoalarm, felgi aluminiowe, immobilizer. Atrakcyjny wygląd. 0662-887-276.
PASSAT 1.9TDI, klima, (1998), 19.500,-. 0504-155-250, (085)711-36-52.

❑ VOLVO

VOLVO XC 90 AWD T6, 2003R, CZARNY, 65.000 ZŁ 0503-079-421, 0506-500-408.

❑ INNE

KAMAZ 5320, skrzyniowy, 0600-320-931.
MZ ETZ 150 (1992), 1.000,-. Pilnie, 0605-335-972.
TRANSIT skrzyniowy, (1996), 0509-940-144.
TRANSIT, (1990), 2.900,-. 0509-940-144.
TRANSIT, bezwypadkowy, 0509-940-144.

CZĘŚCI

❑ KUPIĘ

SKUP katalizatorów, 0601-299-454.

❑ SPRZEDAM

CZĘŚCI do wszytkich typów samochodów oraz skup anglików. Kasacje samochodów „Kon-Pol" Łapy. www.kon-pol.pl, (085)715-27-95, 0501-206-406.

AUTOKOMIS

❑ "CIECHANOWIEC" 0507-743-889

18-230 Ciechanowiec, ul. Kościelna 44 (w kierunku Brańska)
www.komis-ciechanowiec.otomoto.pl
Tel.: 0507-743-889, 0508-826-266
AUDI A4 1.8, (1996), czarna, 14.500,-.
CINQECENTO 700 benzyna +gaz, (1998), 3.600,-.
DAEWOO Lanos heczbek 1.5 16V, gaz, (1999), 10.300 zł
DAEWOO Nubia II, kombi, 2.0 gaz, (1999), cena 11.000 zł
FIAT Seiczento 1.1 gaz, (2004), 9.500 zł
FIAT Uno (2000), I-właściciel, cena 7.500 zł
FORD Eskort 1.3 benzyna +gaz, (1998), 7.800 zł
NISSAN Primera 2.0 (1995), cena 6.000 zł
OPEL Astra 1,4, (1999), 11.500 zł
OPEL Astra 1.4 (1995/96), 6.600 zł
OPEL Astra 1.6 II, (2002), 20.300 zł
OPEL Astra 1.7 DTI, (2002), 22.000 zł
OPEL Corsa 1.0, (2002), kupiona w salonie, 16.500

DACHY
- Blachodachówka
- Trapez od 6 do 132 mm
- Dachówka ceramiczna Wienerberger, Röben
- Dachówka cementowa Braas, ProDach, IBF
- Orynnowanie: Bryza, Plastmo, Lindab
- Okna dachowe: Roto, Fakro, Velux
- Świetliki dachowe

JAKOŚĆ ZA ROZSĄDNĄ CENĘ
TRAFFIC DACHY & BLACHY
www.traffic-blachy.pl
Rekomendowane brygady wykonawcze
POMIAR, KOSZTORYS, TRANSPORT GRATIS!!! przy zamówieniu dachu o pow. 120m²
Białystok, ul. Kombatantów 4/1, tel. 085 678-54-97, fax 676-13-44
- Bielsk Podl., tel. 085 730 52 34
- Ełk, tel. 087 621-33-49
- Grajewo, tel. 086 272 28 87
- Hajnówka, tel. 085 682 32 62
- Łapy, tel. 085 814 21 10
- Siemiatycze, tel. 085 656 40 10
- Sokółka, tel. 085 711 97 67
- Suwałki, tel./fax 087 566 31 99

R17650Bwwbh

OBWIESZCZENIE SPECJALNE
DO SZKÓŁ, PRZEDSZKOLI, MIEJSKICH I GMINNYCH OŚRODKÓW KULTURY I DZIAŁÓW SOCJALNYCH ZAKŁADÓW PRACY !
U NAS WSZYSTKO JEST MOŻLIWE ! TO W JEDNYM MIEJSCU
W KIERMUSACH
Art. 1. Jednodniowa wycieczka "historia z żubrem w tle" obejmuje zwiedzanie włości kiermusiańskich. XVI-wieczny Kasztel Obronny, Dworskie Czworaki oraz Karczma Rzym, w której uraczamy Uczestników pysznym sarmackim obiadem. Mały skansen wsi przybliży czasy przeszłe oraz zwiedzanie pierwszej w Polsce i Europie Prywatnej Ostoi Żubra, gdzie oprócz Króla Puszczy można zobaczyć urokliwe daniele albinosy, owce wrzosówki, świnki wietnamskie, świniodziki, kózki kiermusiańskie, oślą rodzinkę, stadko strusi, staw pełen ryb, unikalne czarne łabędzie, kaczki cynamonowe, mandarynki, karolinki i gęsi wdówki.
Art. 2. Ze względu na duże zainteresowanie i promocyjną cenę prosimy o wcześniejszą rezerwację:

085 742 16 70
www.kiermusy.com.pl
Nikodem Aniół
Zarządca Włości Kiermusiańskich
"ABY PODLASIE ROSŁO W SIŁĘ, A PODLASIANIE ŻYLI DOSTATNIE!!"
R17830Bwwbh

> 1 PRACA
ZATRUDNIĘ, SZUKAM PRACY
> 1 PODARUJĘ
> 1 POTRZEBUJĘ
> 1 ZAMIENIĘ
> 1 AUTO MOTO
KUPIĘ, SPRZEDAM, ZAMIENIĘ, CZĘŚĆI, INNE
> 9 NAUKA
PODRĘCZNIKI SZKOLNE
> 9 ZDROWIE
LEKI, APARATURA, INNE
> 9 NIERUCHOMOŚCI
MIESZKANIA, DOMY, LOKALE, DZIAŁKI, BIURA NIERUCHOM.
> 11 DLA DOMU
MEBLE, SPRZĘT AGD, INNE
> 14 DLA DZIECI
OPIEKA, ZABAWKI, AKCERSORIA, ODZIEŻ
> 14 RTV
KUPIĘ, SPRZEDAM
> 14 KOMPUTERY
KUPIĘ, SPRZEDAM
> 14 HOBBY
MUZYKA, ZWIERZĘTA, ROŚLINY, SPRZĘT SPORTOWY, FOTO, ANTYKI
> 15 TURYSTYKA
AGROTURYSTYKA
> 15 HANDEL
KUPIĘ, SPRZEDAM
> 15 MASZYNY I URZ.
KUPIĘ, SPRZEDAM
> 16 ROLNICTWO
KUPIĘ, SPRZEDAM, ZAMIENIĘ
> 23 OKAZJE
KUPIĘ, SPRZEDAM, RZECZY NOWE, RZECZY UŻYWANE
> 23 MATERIAŁY BUD.
KUPIĘ, SPRZEDAM
> 24 RÓŻNE
KUPIĘ, SPRZEDAM
> 24 TELEFONY
KUPIĘ, SPRZEDAM
> 24 USŁUGI
PRAWNE, MOTORYZACYJNE BUDOWLANE, REMONTOWE, TRANSPORTOWE, NAPRAWY, PRZEWOZOWE, ELEKTRYCZNE, FOTO, VIDEO, MEDYCZNE, DLA ROLNICTWA, INNE
> - ŻYCZENIA
> 24 ZAWIADOMIENIA

KRAMIK

OPEL Corsa C 1.4 16V,benzyna, (2002), kupiona w salonie, I- właściciel 16.500,-.

OPEL Vectra B, 1.6 16V, sedan (1996), 11.800 zł

OPEL Wectra C, 1.9 CDTI, sedan, salonowa, (2005). 43.500 zł

PEUGEOT 605 2,0 gaz, (1993), 4.000,-.

RENAULT Megane 1.6 benzyna, (2000). 12.000 zł

RENAULT Talia 1.4, (2002), salonowa, 15.900 zł

SKODA Felicia 1.3 benzyna, kombi, kupiona w salonie (1999), 9.400,-.

SKODA Octavia, 1.9 diesel, (2004), I właściciel, kupiona w salonie 33.900,-.

SKODA Oktavia 1.6 benzyna, (1998), kupiona w salonie, 14.900 zł

SKODA Oktawia 1.9 diesel, (2001) kupiona w saloniem, cena 27.000 zł

TOYOTA Awensis 1.8 gaz sekwencja, salonowa, (2004), cena 38,900 zł

VOLKSWAGEN Golf III, 1.8 gaz, (1993), 6.900 zł

VOLKSWAGEN Polo 1.000 benzyna , (1996), 3 drzwi, 7.500,-.

❑ DOBRZYNIEWO K/FAST 719-74-55

AUTO KOMIS „DOBRZYNIEWO" k. FAST -10 KM DOBRZYNIEWO FABRYCZNE - NEGOCJACJE - RATY - ZAMIANY

CHRYSLER PT Cruiser 2.4 model 2006. 44.000,-.

CHRYSLER Town&Country 3.8 skóra, DVD, full opcja, (2004). 49.900 zł

FIAT Palio Weekend 1.6, 16V +gaz, (1998). 7.500 zł

FORD Fiesta 1.1, 3- drzwiowy, czerwony, (1994), 3.500,-.

FORD Fiesta 1.4TDCI, klima, 5-drzwi, srebny, (2005), 27.500,-.

HONDA Odyssey, 3.5 V6, full opcja, 7-osobowy (2005) 79.000 zł.

HONDA Ridgeline 3.5 Pi-cap, 4x4, skóra, full opcja, (2006). 97.000,-

HYUNDAI Santa-FE 3.5 V-6, 4X4, tiptronik, (2005), 49.000,-.

INFINITI G-35 coupe, manual, skóra, (2003). 77.000 zł

LEXUS IS -300, Igła, full opcja, automat, xenon, skóra (30.XII.2002). 46.000 zł.

MAZDA 3 2,3 gaz, skóra, full opcja (2004), 46.000,-.

MAZDA 3 2,3 turbo 260KM, full opcja, navi, skóra (2007), 95.000,-.

MAZDA Tribute 3.0, V6, automat, 4x4, (2005). 53.500 zł

MERCEDES C-200 cdi, kombi, automat, skóra. (02/2003) 43.500,-

MERCEDES Vito 110 CDI, 5-osób, salon, klima, I-wł. 2000, 29.500 zł.

MITSUBISHI Carisma 1.6+ gaz, sedan, (1998), 12.500,-.

MITSUBISHI Diamente 3.5V6, automat, full opcja, (2002), 29.500,-.

OPEL Agila 1.3 CTDi, srebrny, (2004). 21.500 zł

OPEL Vectra 1.8 CDX, sedan, (1995), 6.500,-.

OPEL Zafira 1,6 16V +gaz, 7 -osób, salon RP, 1999, 20.500 zł.

PEUGEOT 406, 2.0 HDI, kombi, (2001), 22.500,-.

RENAULT Clio 1.9 diesel, 5-drzwi, (1998), 10.500,-.

RENAULT Escape 2.2 dci, full opcja, (2001). 25.500,-

SKODA Fabia 1.4 +gaz, kombi, serwisowana, (2002). 16.500 zł

TOYOTA Camry 2.2 sedan, klima (1997), 16.500,-.

TOYOTA camry 3,5 XLE, skóra, full opcja, (2007), 95.000,-.

TOYOTA celica 1,8 automat, srebrna, (2003). 39.000 zł.

TOYOTA Sienna 3,3 WTi, 7-osób, igla, (2005). 67.000,-.

VOLVO S-60, (2006), 2.5 Turbo, automat, full opcja. 68.000,-.

VOLVO S-60, (2007) 2.5T tiptronic, lifting, xenon. 83.000,-.

VOLVO XC-90 2.5 Turbo, 7-osób, po lifitngu, full opcja, (2005), 99.000,-.

VW Golf III, 1.9TD, 140KM, 5-drzwi, (1993), 7.500,-.

VW Passat 2,0T, 200KM, full opcja, sedan, 2006, 69.000 zł.

VW Polo 1.9 SDi, 3-drzwi, (1998), 9.500 zł

VW Touareg 3,2, V6, full opcja, oryginał, 2005, 107.000 zł.

ZDJĘCIA: www.dobrzyniewo.gratka.pl, e-mail: dobrzyniewo@op.pl tel. (085)719-74-55, kom. 0508-145-996

DUŻY WYBÓR ZUT Z USA „UCZCIWY KOMIS"

KUPIĘ

ASTRA II 2,0D lub Vectra 2,0D, Białystok. (0-85)652-43-25, 0511-131-722.

AUDI A4 lub A6 od 2001 r. Białystok. 0793-608-573.

AUTO po wypadku, Giżycko. 0781-796-004.

BUS, krótki, niski, do 10.000 zł, k.Sokółki. 0503-337-967.

CINQUECENTO lub Seicento, van, Białystok. 0606-949-948.

CINQUECENTO, stan bdb, lwł, 0885-317-657.

CITROEN C15, lub mały dostawczy, do 3.000 zł. gm.Rutka, 0605-687-075.

DAEWOO tico, stan bdb, ok.Suwałk. (0-87)568-70-48.

FIAT 126p, wyrejestrowany, pow. moniecki. 0505-905-963.

FIAT Ducato lub Ford Transit Max (1995-1997) 0660-097-670.

FIAT Tempra B+ gaz, diesel, stan db. roządna cena. Białystok. 0606-944-841.

FOKUS, almera, benzyna od (1999) 4/5 drzwiowy, stan bdb., bodate wyposażenie do 15.000 zł. 0693-719-086.

FORDA Fieste, lub Fiata Uno, ok. 10 lat użytkowania, w rozsądnej cenie, Turośl, (0-85)650-43-70 po 19.

FREELANDER TDI, klimatyzacja, automat, kiążka serwisowa do 30.000 zł. 0609-450-151.

ŁADA 2107 (1992-1995) czerwony, Zwierki, do 1.000 zł. 0506-795-802.

ŁADA samara, stan obojętny, ok.Białegostoku. 0604-351-784.

MATIZ do 5.000 zł. Ełk i okolice. 0513-368-458.

MERCEDES 124 Diesel, sedan, w stanie idealnym, tylko z automatyczną skrzynia biegów. 0665-682-280.

MERCEDES 190D, może być lekko uszkodzony. (0-86)278-51-24.

MERCEDES, okularnik, do 18.000 zł. Białystok. 0697-723-479.

MERCEDESA C220 D, w stanie bdb (1996/97) do 16.000 zł. 0501-379-463.

NACZEPĘ firankę dł. 13,60, z podnoszonym dachem (1994-99). 0509-414-737

OPEL omega B (od 1995) z uszkodzonym silnikiem. woj.podlaskie. zdecydowanie, w roządnej cenie. 0608-531-042.

OPEL Vectra, (1992-1994) B-stok, (0-85)743-19-57. 0694-254-907.

OPEL vectra, astra, corsa, D lub gaz, do 4.000 zł. (0-85)743-19-57, 0694-254-907.

OPEL Zafira, 7 -osobowy, (2001). 0516-224-904.

OSOBOWY lub dostawczy, także do remontu, Białystok, 0503-391-530.

OSOBOWY lub dostawczy, moe być do remontu, Białystok. 0503-391-530.

OSOBOWY na chodzie do 100 zł., Suwałki. 0693-278-189.

OSOBOWY, D, stan bdb, do 8.000 zł. 0667-260-085 po 16.

OSOBOWY, do 2.000 zł. 0788-738-393.

OSOBOWY, stan bdb, do 5.000 zł. 0513-694-836.

OSOBOWY, tani, ekonomiczny, klimatyzacja. 0885-748-175.

POLONEZ, (1998/00) 0660-616-485.

POLONEZA Caro, (1993-97) z gazem, w stanie bdb, do 1.000 zł, Białystok, (0-85)743-19-57, 0696-774-177.

RERENOWO-OSOBOWY, do 5.000 zł z ok.Knyszyna. 0504-314-908.

SAMOCHÓD, tani, ekonomiczny z klimatyzacją. 0885-748-175.

SEICENTO, pow.2000r, bezwypadkowy, I właściciel, za rozsądną cenę, Łomża. 0501-608-950.

STARA 200 lub 1142 do remontu lub na części. (0-85)732-04-73.

TRABANTA w tanie db, zarejestrowany. 0504-314-908.

USZKODZONY lub po wypadku, Białystok. 0506-160-633.

VW Golf II, uszkodzony lub skorodowany. 0517-817-758.

VW Golf III lub IV 1.9TDI, w stanie bdb, 0605-571-812.

VW golf lub passat 5, TDI, pow.2000 r. (0-87)565-52-04.

VW LT46, (1998/00) blaszak, średni. 0600-745-069.

VW Vento, (1992-1994) gaz, lub diesel do 4.000 zł. B-stok. (0-85)743-19-57, 0694-254-907.

ZASTAWA, Wartburg, Syrena, Warszawa, 125p, Polonez, Skoda, do 1983 r. 0603-207-685.

SPRZEDAM

❑ ALFA ROMEO

146 (1996) Sokoły, 5.500 zł. 0502-647-033.

146, 1,6 +gaz holenderski (1999) klimatyzacja, komputer, poduszka kierowcy, c.zamek, el.szyby, 10.000 zł, Suwałki. 0505-248-258.

155 TDI, 94, przebieg 200.000 km, dużo części zamiennych, stan dobry cena 3500 zł, tel. 0602-759-021.

155, (1992), czarny metalik, szyberdach, elektryka, abs, 4.500 zł. gm.Korycin. 0512-912-592.

155, (1993) uszkodzone lewe drzwi, ok.Augustowa, 1.500 zł. 0607-503-426.

156 (1998) 1.9JTD, pełna opcja, bez skóra, czarny, Brańsk, 11.500 zł. 0793-772-724.

156 (1998) 2.0, 12.500 zł, Ostrołęka. 0694-442-533.

156, 1,9JTD, (1999) 1-wł, sedan, stan bdb, 11.900 zł, 0664-092-539.

164, B+gaz, (1991) pełna opcja, Augustów, 3.500 zł. 0781-341-022.

166 (2000) 2.4JTD, pełna opcja, bez skóry, 15.700 zł. ok.Suwałk. 0666-924-321.

33 1,4 b +gaz (1994) alufelgi, stan bdb, 3.000 zł, ok. Łap. 0517-132-568.

33 Sport, 1,7IE, (1991) czarny, alufelgi, elek, ważne OC 09.2009. stan bd, Mońki, 3.700 zł. 0692-035-569.

❑ AUDI

(1994) klimatyzacja, elektryka, alufelgi, centralny zamek, hak, nowe opony, drugie koła zimowe, 9.500 zł, okolice Łomży. 0515-706-646.

100 (1979) 1.9+gaz, 1.000 zł, Zambrów, 0504-708-186.

100 (1986) 2.500 zł, gm.Augustów. 0693-060-317.

100 (1988) 1.8B, biały, Olecko, 3.000 zł. (0-87)615-82-52, 0880-334-428.

100 (1988) 2.2B, gaz, bogate wyposażenie, st. bdb. Grajewo, 1.800 zł. 0518-878-473.

100 1.8 B+G (1988) uszkodzony przód, 700 zł. okolice Suwałk. 0602-120-111.

100 2,3 (1989) w całości lub na części, gm.Rutki, 2.500 zł. 0660-537-682.

100 avant 2,4 D (1987) 3.000 zł, Augustów. 0602-798-062.

100 Avant, (1991) 2,4 D, Bielsk Podlaski, 4.000 zł. 0692-355-333.

100 C4 (1992) 2.5TD, czerwony, el.szyby, 9.000 zł, Przerośl. 0693-511-311.

100 C4 (1993) 2,0 +gaz, 7.000 zł, Mońki. 0500-222-205.

100 C4 (1993) 2,5tdi, Sokółka, 13.200 zł. 0661-748-505.

100 C4 (1993) 2.8 +gaz, V6, czarny, do remontu lub na części, Suwałki, 3.000 zł. 0515-158-665, 0504-412-107.

100 C4 (1994) 2,8 +gaz, pełna opcja, 12.000 zł, Sejny. 0518-790-835.

100 C4, 2,8 b +gaz (1991) szary metalik, c.zamek, zadbany, 8.500 zł, Pozezdrze. (0-87)427-90-72.

100 C4, kombi (1991) 2.3 gaz, wspomaganie, szyberdach, e.lusterka, wiśnia, Olecko, 7.500 zł. 0515-084-121.

100, (1993) 2,5 TDI, klimatronik, abs, kombi, Łapy, 9.500 zł. 0790-228-149.

100, 2,0 D, (1996) stan db, Dąbrowa Białostocka, 4.500 zł. 0606-414-777.

100, 2,3 +gaz (1989) silnik po kapitalnym remoncie, ABS, hak, 1.600 zł, Raczki. 0660-461-769.

100, 2,5 TDi, (1991) niebieski, klimatyzacja, abs, 11.500 zł, 0603-297-543.

100, 2.0TD (1987) stan db, 2.500 zł, B-stok, 0607-272-559, 0607-272-659.

100, 2.2 +gaz, 3.000 zł, k.Wys.Maz. 0508-530-033.

100, 2.3B+ gaz (1991) 3.600 zł. Suwałki. 0513-342-522.

100, 2.5TDI (XII 1992) 6-biegowy, dwa komplety kół, bezwypadkowy, stan bdb, 12.000 zł, gm.Kuklesze Kośc, 0509-165-341.

100, c4, (1993/94), elek.szyby, lusterka, klimatyzacja, PP, Narew, 11.500 zł. 0507-038-184.

100, C4, 2,5TDI (1992) alugelgi, stan bdb, Zambrów, 11.500 zł. 0500-276-381.

100, S4, 230 KM, gaz, (1994) sedan, Olecko, 9.600 zł. 0509-633-214.

200, 2,2TD+gaz (1986) 165KM, granat, elektryka, klimatyzacja, c.zamek, wspomaganie, Kalinowo, 4.600 zł. do neg. 0604-787-987.

80 (1986) 2.500 zł, po remoncie, Sokoły. 0605-571-812.

80 (1990) Czarna Białostocka, 2.000 zł. lub na cześci, 0697-013-521.

80 (1991) 1,8 +gaz, badania, stan db, 4.500 zł, Sokółka. 0510-233-419.

80 1,6 TD (1990) stan db, ABS, szyberdach, c.zamek, 6.000 zł, ok. Moniek. 0505-418-722.

80 1,8 (1990) granatowy metalik, ok.Siemiatycz, 3.200 zł. 0781-276-765.

80 1,8 +gaz (1989) wspomaganie, szyberdach, alufelgi, 4.800 zł, gm. Szepietowo. 0661-842-075.

80 1,8 gaz (1987) 3.400 zł. Białystok. 0790-827-586.

80 1,8 gaz (1989), szyberdach, wspomaganie, felgi aluminiowe, 5.000 zł, gm.Nowe Piekuty. 0791-346-284.

80 B3 (1988) 1,6TD, 4.000 zł, Augustów. 0600-402-743.

80 B3 (1988) 1.8 +gaz, hak, Mońki, 1.000 zł. (0-85)716-77-76.

80 B3 (1988) B, gaz, pełny wtrysk, wspomaganie, szyberdach, hak, st. bdb. Rutki, 5.300 zł. 0601-363-667.

80 B3 (1991), 1.6D, czarny, stan bdb, 3.900 zł, ok. Pisza. 0609-243-663.

80 B3 1,8 B+G (1991) wspomaganie, c. zamek, szyberdach, welur, alufelgi, immobiliser, 6.900 zł. 0500-311-114.

80 B3, 1,6TD, (1990),stan bdb, 6.200 zł. 0500-222-457.

80 b4 (1992) 1.9TDi, Sokółka, 7.500 zł. 0505-860-757.

80 B4 (1992), 2.0B, wspomaganie, radio, stan bdb, 8.900 zł, Ełk. 0603-750-713.

80 B4 (1994) 1.9TD, rozbity przód, Goniądz. 5.000 zł. 0506-425-403.

80 B4 (1999) stan db, 8.900 zł, Suwałki. (0-87)565-33-55.

80 B4 1.9TDi (1994), kombi, alufelgi, c. zamek, wspomaganie, Olecko, 10.900 zł, Olecko. 0509-622-330.

80 B4 2,0B +gaz (1992) alufelgi, szyberdach, granatowy, alarm, Płaska, 8.500 zł. 0502-596-815

80 B4, 2,0 +gaz (1992) zielony metalik, alufelgi, szyberdach, 8.500 zł, Zambrów. 0691-645-754.

80 B4, kombi (1994) 10.000 zł, k.Łap, 0508-959-659.

80 coupe 2,3 +gaz (1990) 4.500 zł. Grajewo. 0605-886-797.

80, 1,6B (1991) niebieski, stan bdb, Suwałki, 6.100 zł. 0508-141-710.

80, 1,9 TD, Avant, (1995) książka serwisowa, 11,200 zł, 0508-050-122.

80, 1,9 TDI, (1994) kombi, klimatyzacja, elek.szyby, lusterka, abs, poduszka, gm.Płaska, 12.500 zł. 0781-588-310.

80, 1,9 TDI, (1995) stan bdb, Sokółka, 11.000 zł. 0508-050-122.

80, 1.8 +gaz (1991) stan bdb, 6.800 zł. ok.Zambrowa. 0511-685-232.

80, 2.0 +gaz, kat (1993) 180 tys.km, 10.000 zł, Suwałki. 0608-083-223, (0-87)567-30-30.

80, 2.3, kabrio, granatowy (1992) bogate wyposaenie, stan bdb, 12.500 zł, B-stok. 0696-072-173.

80, b4, 1,9 TDI, (1994) wiśnia metalik, ok.Sztabina, 11.800 zł. (0-87)641-20-46.

80, B4, 1.9TDI (1994) 270tys.km. 12.000 zł. Suwałki. 0506-050-685.

80, B4, 2,0 B+gaz, (1992) elek.szyby, lusterka, klimatyzacja, Sokoły, 8.000 zł. 0504-966-303.

80, gaz, (1991) zielony, stan bdb, ok.Czyżewa, 6.500 zł. 0511-665-221.

80, gaz, (1993) abs, B-stok, 8.000 zł. (0-85)868-47-61, 0792-017-761.

80, kombi, 1.9TD (1994) 8.500 zł. do uzg. gm.Choroszcz. 0662-051-183.

80,B4, (1992) 1.9TD, srebrny metalik, 7.300 zł. Hajnówka. 0515-978-227.

A 4 1,8 B(1996), zielony metalik, wspomaganie, klimatyzacja, el.szyby, lusterka, 13.000 zł/do uzg, Hajnówka. 0791-736-924.

A2 (2001) 1.4TDI, pełne wyposażenie, stan bdb, 27.000 zł, B-stok, 0508-091-010.

A2 1.4TDI, (2001) granatowy metetalik, klimatronic, elektryka, alufelgi, stan bdb., 25.800 zł. 0791-169-422.

A3 1.9TDi (1997/1998), klimatronic,m ABS, elektryka, alufelgi, 2x airbag, c. zamek, Ełk, 19.000 zł. 0698-506-639.

A3 (2000) 1,9TDI, 5-drzwiowy, klimatyzacja, alufelgi, el.szyby, 24.500 zł, Boguty. 0514-596-738.

A3 (2003/2004) 140KM 2.0TDi, 3-drzwiowy, grafit, skóra, pełna opcja, alufelgi, 6-biegowy, serwisowany, Suwałki, 39.900 zł. 0501-788-764.

A3 1,9 TDI (2000) 24.000 zł, Łomża. 0513-072-825.

A3 1,9TDI (2001) 110 KM, 5-drzwiowa, pełna opcja, czarna perła, alufelgi, serwisowany, Suwałki, 27.900 zł. 0501-788-764.

A3 1.9TDI (1997) 2xpoduszka, el.szyby, lusterka, wspomaganie, c.zamek, alufelgi, 17.800 zł, Grajewo. 0723-488-294.

A3 1.9TDi 110KM (1999), 5-drzwiowe, pełna opcja, Ełk, 25.600 zł do neg. 0507-177-408.

A3, 1,8, 5v,+ gaz, (1997), srebrny metalik, 17.000 zł, Suwałki, 0510-899-233.

A3, 1,9 TDI, (1996/97) klimatronik, c.zamek, alufelgi, niebieski, 3-drzwi, ok.Zambrowa, 16.500 zł. 0508-433-980.

A3, 1.8B+ gaz sekwencja (1997) elektryka, 18.500 zł. Suwałki. 0506-946-539.

A4 (1995) 1,8 +gaz nowy, czarna perła, 14.800 zł, Boguty. (0-86)478-14-01.

A4 (1995) 1,8 +gaz, 11.200 zł, k.Łomży. 0604-718-103.

A4 (1995) 1.6B, el.szyby, lusterka, podgrzewane fotele, 12.500 zł, do neg, k.B-stoku. 0693-895-748.

A4 (1995) 101 KM, el.szyby, lusterka, wspomaganie, c.zamek, poduszka, alufelgi, 12.500 zł, ok. Augustowa. 0661-228-712.

A4 (1995) 13.000 zł, k.Zambrowa. 0608-877-574.

A4 (1996) 1.8B 20V, elektryka, klimatyzacja, 10.900 zł. Białystok. 0606-147-944.

A4 (1996) 1.9tdi, srebrny, atrakcyjny wyglad, skóra, ks. serwisowa, Suchowola, 16.500 zł. 0693-214-485.

A4 (1996), 1.8B, klimatronic, srebrny metalik, pełna elektryka, ABS, serwisowany, 14.900 zł, Ełk. 0662-104-380.

A4 (1996)kombi, 1.9Tdi, 110KM, klimatonik, el. PP, po wynianie rozrządu, oleju, Siemiatycze, 16.500 zł. 0668-925-600.

A4 (1996/1997) 2.8B, pełna opcja, 15.500 zł, Suwałki. 0608-019-933.

A4 (1996/7) 1.6B+ gaz sekwencja, hak, elektryka, 181tys.km. stan bdb. 16.500 zł. gm.Lipsk. 0516-163-887.

A4 (1997) 1,6B, 14.200 zł, Łomża. 0886-202-768.

A4 (1997) 1,9TDI, kombi, klimatronik, ABS, ASP, Grajewo, 18.500 zł. 0609-327-309.

A4 (1997) 1.9TDi, 110KM, klimatronik, alufelgi, srebrny, 185.000km, bezwypadkowy. Dąbrowa Bi. 18.500 zł. 0508-599-532.

A4 (1998) 1.9TDi, srebrny metalik, st. bdb, Łapy, 21.900 zł. 0513-285-741.

A4 (1998) 2.5TDI, srebrny, kombi, 6-biegowy, elektryka, klimatronik, 4xPP, 19.900 zł. Łomża. 0600-513-562.

A4 (1999) 2.5TDi, avant, alufelgi, 17', Nur, 21.000 zł. 0600-349-330.

A4 (2001) 1,9TDI, 167 tys.km, stan bdb, 43.500 zł, k.Ełku. 0509-775-949.

A4 (2004) 1.9TDi, kombi, szary, pełna opcja, B-stok, 38.900 zł. 0694-595-919.

A4 (2004) srebrny, 6-biegowa skrzynia, pełne wyposażenie, 50.000 zł do uzg. Zambrów. 0692-068-044.

A4 1,9 TDI (1996) 14.000 zł, Wasilków. 0604-853-159.

A4 1,9 TDI 130 KM (2002) sedan, srebrny, pełna opcja, serwisowany, 40.900 zł, Suwałki. 0515-440-715.

A4 1,9TDI (1996) sedan, ok.Sokółki, 14.000 do uzg. (0-85)721-67-44.

A4 1,9TDI (1999-2000) 110KM, klimatronic, elektryka, podgrzewane fotele, 4xairbag, alufelgi +4alufelgi zimowe, Biała Piska, 26.500 zł. (0-87)423-99-17.

A4 1.6B (1998), sedan, granatowy metalik, klimatronik, elektryka, alufelgi, bezwypadkowy, serwisowany, Ełk, 18.500 zł. 0692-411-361.

A4 1.8 benzyna, (1997) klimatyzacja, ABS, el szyby, stan idealny, 16.900 zł. 0508-073-336.

A4 1.9 TDI, sedan (1997) bordo met., klimatronik, elektryka, alufelgi, stan bdb, 19.500 zł. 0791-169-422.

A4 1.9TDI (1996) 110KM, kombi, zielony metalik, el.lustrka, szyby, alufelgi, 16.000 zł, k.Siemiatycz. 0609-982-891.

A4 1.9TDi 90KM (1999), 25.600 zł, Białystok. 0604-951-499.

A4 1.9TDi Avant (1997), stan bdb, zarejestrowany, bogate wyposażenie, 21.800 zł, Suwałki. (0-87)568-61-15, 0509-210-247.

A4 2,5 TDI (1995) el. szyby, lusterka, stan bdb., 16.200 zł. 0664-453-552.

A4 2,5 TDI kombi (1999) po liftingu, pełna opcja, stan idealny, Augustów, 22.800 zł. 0605-764-304.

A4 2,6 +gaz sekwencja (1997) pełna opcja, 19.700 zł, Łomża. 0608-629-161.

A4 2.5TDi (1999/2000), klimatronic, ABS, ESP, elektryka, szyberdach, wspomaganie, alarm, 6xairbag, Ełk, 24.500 zł. 0602-137-015.

A4 2.6B, (1996) klimatyzacja, klimatronic, wspomaganie, szyberdach, 15.000 zł. 0509-967-664.

A4 Avant (2002) 2.5TDI, 160KM, pełna opcja, skóra, 37.900 zł, B-stok. 0518-603-799.

A4 kombi 1.9TDI (2003) 130KM, multitronik, klimatronic, chrom, alufelgi 17, książka serwisowa, 36.500 zł. 0503-353-527.

A4 Kombi 2,5TDI, 150 KM (1998) klimatronik, szyberdach, nawigacja, 18.500 zł, Narewka. 0600-197-393.

A4 model S4 2.8 +gaz (sekwencyjny) (1996), czerwony, pełne wyposażenie, 18.500 zł, Orzysz. 0515-215-060.

A4 quatro 1,8 (1996) alufelgi, elektryka, ABS, 12.200 zł, Janów. 0693-168-660.

A4 sedan 1.9TDI (1997) bordo metalik, klimatyzacja, alufelgi, stan bdb., 19.000 zł. 0603-109-440.

A4 TDI 110 Avant (1996), klimatronic, ciemny zielony metalik, 16.900 zł, Mrągowo. (0-89)741-86-05.

A4(1996) 1.8B, automat, klimatronik, 15.000 zł, Grajewo, 0607-553-373.

A4, (1995) I wł, gaz, Małkinia, 13.500 zł. 0600-335-828.

A4, (1996) 1,8 B, elek, klimatronik, Grajewo, 13.000 zł. 0607-553-373.

A4, (1996) 1,8 B, klimatronik, granat metalik, stan bdb, Ełk, 12.900 zł. 0504-900-316.

A4, (1996/97) 1,9 TDI, kombi, 110 KM, elek, klimatronik, Kleszczele, 18.200 zł. 0511-913-328.

A4, 1,4, 1.9TDI (2004) serwisowany, 85 tys.km, bogata opcja, 50.000 zł, k.Ełku. 0507-098-800.

A4, 1,8 +gaz (1996) pełna opcja, nawigacja, TV, 16.800 zł, gm.Dziadkowice. 0664-047-028.

A4, 1,8T (1995) soczewki, skóra, 14.500 zł, Filipów. 0505-375-410.

A4, 1,9 110 KM, (1998) srebrny metalik, pełne wyposażenie, 4xpoduszka, klimatronik, gm.Andrzejewo, 21.500 zł. (0-86)271-74-83.

A4, 1,9 TDI, (1999) srebrny metalik, Suwałki, 27.000 zł. (0-87)567-10-06.

A4, 1,9 TDi, (2001) 27.600 zł, granatowy, Brok, 0665-445-560.

A4, 1,9 TDI, (2001) zielony metalik, klimatyzacja, 4xpp, c.zamek, alufelgi, Łapy, 27.000 zł. 0502-116-664.

A4, 1,9 TDI, (2002) stan bdb, Gródek, 43.000 zł. 0509-066-111.

A4, 1,9 TDi, (2003).kombi, 146 tys/km, ok.Kilc, 42.800 zł. 0511-588-911.

A4, 1,9 TDi, 110 KM, (1996) srebrny metalik, klimatronik, pełna opcja, Suwałki, 15.700 zł. 0608-586-117.

A4, 1,9 TDI, 110 KM, (1997) kombi, 177 tys/km, bogate wyposażenie, Kolno, 16.500 zł. 0663-060-844.

A4, 1,9 TDI, 110 KM, (1997) zielony metalik, klimatronik, abs, wspomaganie, Siemiatycze, 17.300 zł. 0515-237-637.

A4, 1,9 TDI, kombi, (1997/98) klimatronik, B-stok, 18.400 zł. 0793-011-367.

A4, 1,9TDI (1997) kombi, elektryka, 2xairbag, klimatronik, szyberdach, 19.500 zł, Bielsk Podl. 0605-300-861.

A4, 1.9 TDI (1996) kombi, klimatronik, 16.400 zł, Łomża. 0508-393-489.

A4, 1.9TDI (1995) stan bdb, zadbany, 16.500 zł, k.Sztabina, 0504-891-697.

A4, 1.9TDI (1996) 110KM, kombi, stan bdb. elektryka, alufelgi, 14.200 zł. ok.Sokółki. 0502-371-220.

A4, 1.9TDI (1997) bogata opcja, stan bdb. szary metalik, 17.900 zł. Białystok. 0694-276-012.

A4, 1.9TDI (1997) granatowy, stan bdb. 19.500 zł. Grajewo. 0696-941-564.

A4, 2,4B (1999) 16000Km, srebrny, klimatyzacja, poduszki, centr. zamek, abs, 24.000 zł, Suwałki. 0512-839-268.

A4, 2,4V6 (1999) granat metalik, tiptronik, klimatronik, parktronik, elektryka, alufelgi, stan bdb, B-stok, 20.900 zł. 0887-347-475.

A4, 2,5 D, (1999/00) elek.szyby, lusterka, fotele, klimatyzacja, srebny metalik, alufelgi, Jedwabne, 21.000 zł. 0661-934-460.

A4, 2.5TDI (2000) czarny metalik, klimatronik, tiptronik, elektryka, kombi, skóra, 28.500 zł. B-stok. 0501-125-968.

A4, kombi, (1999), 1,9 DTi, 110KM, granatowy metalik, pełna opcja, stan idealny, Suwałki, 24.000 zł. 0602-878-109.

A4, kombi, 1,9TDI (2000) model 2001, klimatyzacja, 27.500 zł, B-stok. 0604-638-259.

A4, kombi, 1.9 TDI (2002) pełne wyposażenie, 130KM, 39.900 zł. 0501-769-072.

A4, kombi, 1.9TDI (1996) klimatronik, alufelgi, książka serwisowa, stan bdb, 16.300 zł, k.Suchowoli. 0518-472-823.

A4/S4 2.5TDi kombi (1998), automat, bezwypadkowy, stan bdb, pełna opcja, serwisowany, Suwałki, 17.900 zł. 0500-505-212.

A6 (1995) 2,5TDI, 115 KM, czerwony, relingi, ABS, 2xpp, c.zamek, klimatyzacja, +zimówki, 12.500 zł, Nowe-Piekuty. 0604-539-195.

A6 (1995), 2.5TDi, 140KM, 21.000 zł, Olecko. 0507-776-421.

A6 (1996) 2,5TDI, 140 KM, bogata opcja, 17.800 zł, Gródek. 0693-223-306.

A6 (1996) kombi, 2.5tdi, granat, bdb stan techniczny, blacharka do malowania, 13.000 zł. 0500-657-385.

A6 (1996), srebrny, sedan, 15.000 zł, Suwałki. 0504-307-632.

A6 (1996)2.6B, gaz, automat, quatro, Suwałki, 13.800 zł. 0509-164-430, 0792-666-190.

A6 (1997) 1.9TDi, sedan, granat, Suwałki, 26.700 zł. 0509-160-989.

A6 (1998) 1,9 TDI, sedan, Zambrów, 28.700 zł. 0602-210-033.

A6 (1998) 2,5TDI, stan bdb, klimatyzacja, elektryka, 150 tys.km, 27.500 zł, Bielsk Podl. 0503-441-179.

A6 (1998) 2.5TDI, kombi, quatro, tiptronik, czarny metalik, pełna opcja, 17.500 zł, Łapy. 0514-049-560.

A6 (1998) 2.6TDi, kombi, bogate wyposażenie, Boćki, 27.000 zł. 0692-635-970.

A6 (1998) ciemny granat, elektryka, klimatyzacja, 9.000 zł, Przerośl. (0-87)569-15-26.

A6 (1998) pełna opcja, skóra, Suwałki, 21.500 zł. 0509-034-962.

A6 (2000) 2,5TDi, sedan, klimatyzacja, srebrny, 32.000 zł, Suwałki. 0510-510-682.

A6 (2000) 2.5TDi. czerwony, komputer, skóra, Bielsk Podl. 29.000 zł. (0-85)730-74-36.

A6 (2000) kombi 2.5tdi, bordowy, I właściciel, max wyposażenie, nawigacja TV, 34.500 zł. 0501-657-618.

A6 (2002) 1.9TDI, 130KM, sedan, grafit metalik, pełna opcja, parktronik, serwisowany, 41.900 zł, Suwałki. 0515-535-704.

A6 1.9TDi (1998), sedan, 27.200 zł, Suwałki. 0695-102-828.

A6 2,5 TDI (X 2001) 180KM, quatro, pełna opcja, 43.000 zł do uzg. Janów. 0508-050-129.

A6 2,5D (2000) pełne wyposażenie, 33.000 zł, Knyszyn. 0600-232-426.

A6 2,5TDI (1998) kombi, srebrny metalik, pełna opcja, Ełk, 28.000 zł. 0660-531-111.

A6 2.5 TDI, (1999), biała perła, full opcja, po kompletnej wymianie rozrządu, 28.000 zł. 0691-129-089.

A6 2.5TDI (1999) 148 tys. km., alu 18", stan idealny, 32.000 zł. Suwałki. 0505-767-015.

A6 2.5TDi (1999.12), zarejestrowany, 30.000 zł, Ełk. 0604-227-000.

A6 2.5TDi 140KM (1995), Olecko, 21.000 zł. 0507-221-476.

A6 3.0 quatro (2002) kombi, pełna opcja, 35.000 zł, Siemiatycze. 0606-637-463.

A6 3.2 (2007) czarny, pełna elektryka, skóra, szyberdach, nawigacja, full opcja, 135.000 zł. 0601-745-343.

A6 avant (1999) 2,5TDi, pełan opcja, skóra, Ełk, 23.000 zł. 0502-916-269.

A6 Avant (1999) 2.4B, 8.500 zł, Suwałki. 0692-291-510.

A6 Avant 2.5TDI, 210KM., (2001) Qattro, 182.000 km., skóra, navi, full wersja, 30.900 zł. 0600-356-232.

A6 avant, 1,9TDI, 131 KM (2004) 55.000 zł, S-tycze. 0507-130-003.

A6 kombi 2,5 TDI (1998) pełne wyposażenie, stan bdb, granatowy metalik, 24.600 zł, Białystok. 0602-430-288.

A6 kombi 2.5TDI (1995), 203 tys. km, stan bdb, 17.900 zł, Olecko. (0-87)523-45-67, 0600-237-328.

A6 kombi 2.5TDI (1995), 206 tys. km, stan bdb, 17.900 zł, Olecko. (0-87)523-45-67, 0600-237-328.

A6 kombi 2.5TDi (1998), 260 tys. km, czarny, 23.000 zł, Łomża. 0508-131-565.

A6 kombi 2.5TDi (2000/2001), pełna opcja oprócz skórzanej tapicerki, 35.500 zł, ok. Augustowa. 0502-750-792.

A6 qatro 2,5TDI (2001) granatowy metalik, full opcja, skóra, Tykocin, 42.000 zł. 0601-369-361.

A6, (1996) sedan, 2,5 D, klimatronik, elek, 2xPP, c.zamek, 190 tys/km, ok.Zambrowa, 14.000 zł. 0503-379-561.

A6, (1999) 24.000 zł, Białystok, 0512-800-092.

A6, (2000) 2,5 TDI, pełna opcja, B-steok, 36.000 zł. 0514-928-068.

A6, 1,8T (1999) ciemny niebieski, 20.000 zł, Suwałki. 0889-978-448.

A6, 1,9 TDi 110km, (1999) el. lusterka, szyby, klimatronik, alufelgi, Białystok, 28.000 zł, 0512-277-930.

**

AUTO-SZYBY
B-stok, ul. Ciołkowskiego 73
tel. (085) 743-72-76,
tel. kom. 0602 192-185
- osobowe - TIR
- uszczelki - kleje
• sprzedaż • montaż
• dostawa do Klienta
• przyciemnianie szyb

B4, caupe, 2,0 B, (1993) 170 tys/km, serwisowany, stan bdb, ok.Zambrowa, 6.900 zł. 0885-525-363.

B4, kombi, 1.9TDI (1993) grafit metalik, 11.000 zł. gm.Sztabin. 0608-204-571.

C4 1.9TD (1994), zielony metalik, 10.500 zł, Grajewo. 0505-879-308.

C4 2.5TDi (1992), bogate wyposażenie, klimatyzacja, 6-biegowa skrzynia, stan bdb, 11.500 zł. Suwałki. 0880-087-555.

C4 2.8 automat, (1992), quattro, na części, 2.000 zł, Olecko. 0604-954-295.

C4, (1991) 2,0 gaz, szyberdach, c.zamek, alarm, alufelgi, Suwłki, 7.500 zł lub zamiana. 0515-796-728.

C4, (1992) 2,3 B+gaz, srebrny metalik, alufelgi, elek.szyberdach, lusterka, radio MP3, ok.Suwałk, 7.500 zł. 0513-220-963.

C4, (1993) 2,5 TDI, kombi, abs, c.zamek, szyberdach, hak, Kalinowo, 7.500 zł. 0504-741-607.

C4, 2.5TDI (1992) 10.000 zł. Białystok. 0664-256-773.

C4, 2.5TDI (1993) zielony metalik, 12.800 zł. Suwałki. 0508-141-717.

S8, 4,2 365 KM (2000) 130 tys.km, pełna opcja, stan idealny, 50.000 zł, Suwałki. 0502-819-766.

❑ AVIA

BMW 530D, (1999), lekko uszkodzony, 24.500,-. 0509-808-280.

❑ BMW

252, 2.5 TDS (1998) 20.500 zł, do uzg, Wasilków. 0693-190-812.

3 (1998) D, klimatronik, Suwałki, 12.000 zł. 0693-705-524.

315, (1981) sedan, stan db, szyberdach, alufelgi, elek.lusterka, 4.500 zł. (0-87)569-40-72.

316 (1992) 1,6B, niebieski metalik, wspomaganie, 2xairbag, ABS, szyberdach, 7.900 zł, B-stok. 0725-032-285.

316 (1993) LPG, 6.500 zł. Grajewo. 0693-719-240.

316 +gaz kombi (1997) 11.900 zł. 0695-140-691.

316 1.6B, (1996), klimatronik, elektryka, stan bdb, 11.500 zł, Łomża 0505-016-724.

316, (1993) 6.500 zł, Grajewo, 0693-719-240.

316, 1.6+gaz (1993) srebrny metalik, stan db, 6.200 zł, Andrzejewo. 0692-293-324.

316, coupe, srebrny, st. bdb. 10.000 zł. 0500-446-839.

316I (1994) pełna opcja, bez klimatyzacji, lekki lifting, 9.800 zł. Dąbrowa B-stocka. 0693-878-450.

318 gaz (1993) 4.200 zł. 0691-595-829.

318 TDS (1996) 7.800 zł, do uzg, lub zamiana na Mercedesa 124, Suwałki, 0511-356-178.

318 TDS, (1997) kombi, Sokółka, 13.800 zł. 0512-145-473.

318, (1994) klimatyzacja, elektryka, stan bdb, 10.400 zł, Sokółka, 0691-709-475.

318, 1.8B (1995) stan bdb. 9.000 zł. Grajewo. 0501-263-715.

318, TDS, (1996) 180 tys. km., Hajnówka, 11.000 zł. 0691-595-829.

318, TDS, (1996/97) kliamtyzacja, Szepietowo, 9.200 zł. 0606-239-025.

318D combi (2004) stan dobry, nowe opony, 47.000 zł. zamiana. 0504-054-477, 0503-795-459.

318I +gaz (1996) 12.000 zł, B-stok. 0502-764-721.

318I E36, cabrio (1997) srebrny metalik, 2xpp, klimatronik, skóra, bezwypadkowy, 16.700 zł, S-tycze. 0510-197-888.

318IS coupe (1993) srebrny, stam bdb, 10.500 zł, k.Bielska Podl. 0792-621-099.

320 D (2000), srebny metalik, klimatronik, 31.000 zł, Supraśl. 0506-160-677.

320 D kombi (2001) srebny metalik, klimatyzacja, alufelgi, 6 poduszek, 23.800 zł, Białystok. 0697-632-573.

320 D, 2,0 (2001) stan bdb, Augustów, 33.000 zł do uzg. 0512-413-827.

320, cabrio, (1991) abs, alufelgi 16, wspomaganie, skóra, stan bdb. 6.900 zł, 0509-988-221..

320, D (1999) czarny, 160 tys/km, Łomża, 26.400 zł lub zamiana. 0880-456-050.

320D (1999) alufelgi, wł. kobieta, 25.000 zł, k.Augustowa. 0608-552-019.

320D (2000) B-stok, 25.000 zł. 0518-464-366.

320D (2000) srebrny metalik, bogata opcja, 27.000 zł, Łapy. 0660-173-536.

320D 2,0 (2001) 130.000 km, bogate wyposażenie, Białystok, 29.900 zł. (0-85)710-32-44, 0605-570-321.

320D, (1998) pełna opcja, 19.000 zł, woj. podlaskie, 0508-109-194.

320I (1989) coupe, alufelgi, gaz, elek.lusterka, szyberdach, stan bdb, 5.800 zł. 0509-988-221..

320I (1998) coupe, E-36, klimatronik, alufelgi M3, parktronik, 4 poduszki, stan idealny, 18.800 zł, 0509-988-221..

320I E36, czarny (1992) 4.300 zł do uzg. Sokółka. 0504-169-996.

320I, caupe, (1992) biały, Augustó, 4.500 zł do uzg. 0501-074-230.

320I, E36 (1992) czarny, alufelgi, 4.300 zł. Sokółka. 0608-233-162.

320TD, (20Q2) 150KM., touring, książka serwisowa, bogate wyposażenie, bardzo zadbany, Suwałki, 38.000 zł. 0512-266-945.

323, E46 (1999) 2,5 B, pełna opcja, Zambrów, 18.900 zł. 0887-339-493.

325 b +gaz sekwencja (1991) 7.500 zł, ok. Białegostoku. 0603-616-096.

325 coupe (1990) wspomaganie kierownicy, abs, bezwypadkowy, stan bdb., 4.300 zł. 0513-202-200.

325 kabrio, czarny, bordowe skóry, (1993) stan idealny, 18.900 zł, Augustów, 0888-279-338.

325XI 3,0B (2006) pełna opcja, grafitowy metalik, Białystok, 85.000 zł. 0508-172-421.

328 (1997) salonowy, pełna opcja, stan super lub zamienię na większy, 16.900 zł, 0606-908-778.

520 (1993) uszkodzony przód,Augustów, 1.900 zł. lub na części, 0506-333-493.

520 (1997) 22.500 zł, Białystok. 0603-609-420.

520, (1990) Sokółka, 6.800 zł. 0515-163-124.

520, 2.0B+gaz (1990) alufelgi, stan db, 5.500 zł, B-stok. 0502-672-550.

520I, 2,0B (1994) kombi, gm. Jeleniewo, 8.500 zł lub zamiana na mniejszy. 0513-610-812.

520I, touring (1992) 5.800 zł, Łomża. 0600-041-051.

525 2,5TDS (1993) kombi, czarny, alufelgi, podgrzewane, elektryczne lusterka, szyby, airbag, wspomaganie, gm.Sokółka, 8.800 zł. 0505-858-903.

525 D, (2003) czarny, kombi, pełna opcja, duża nawigacja, 43.500 zł, Wys. Maz. 0668-437-310.

525 gaz (1989) st.db, Łapy, 3.000 zł. 0502-268-678.

525 TD (1993) klimatyzacja, elektryka, 6.000 zł, B-stok. 0602-309-268.

525 TDF, (1994) kombi, full opcja, bez skóry, alufelgi 17-ki, 12.000 zł. ok. Sokółki, 0510-812-959.

525 TDS E34 (1993) zielony metalik, poduszki, alufelgi, ABS, pełna elektryka, 5.300 zł, Białystok. 0787-373-312.

525 TDS (1995) kombi, niebieski metalik, bogata opcja, po lifingu, 9.500 zł, Suwałki, B-stok. 0503-566-342.

525 TDS (1998), automat, granatowy metalik, 21.000 zł, Suwałki, 0694-058-708.

525 TDS (1998), bezwypadkowy, I właściciel, Ełk, 26.900 zł. 0516-452-810.

525, (1997) kombi, klimatyzacja, abs, c.zamek, Zawady, 15.000 zł. 0696-831-365.

525, E34, (1995) b, automat, B-stok, 6.200 zł. 0500-043-925.

525, TD, (1996) pełna opcja, Mońki, 12.900 zł. 0516-152-073.

525, TD, kombi (1994) pełna opcja, 10.000 zł. Białystok. 0602-239-354.

525, TDS, (1997) elek.szyby, klimatyzacja, stan bdb, B-stok, 11.900 zł. 0602-337-987.

525D (2001) stan bdb, 36.000 zł, B-stok. 0500-280-431.

525D, kombi (2000) 163 tys.km, 25.000 zł, Grajewo. (0-86)261-11-06.

525I, kombi (2001) 30.000 zł. 0697-870-796.

525TD (1993) 150KM, ABS, alufelgi 17", przyciemniane szyby, poduszka pow, elektryka, 6.600 zł, Monki, 0668-447-607.

525TD E34 (1993) kombi,zadbany, czarny, 6.500 zł. Hajnówka. 0606-359-756.

525TDS (1994) klimatyzacja, c.zamek, el.szyby, lusterka, 11.500 zł, Sokółka. 0507-275-225.

525TDS (1994) Zambrów, 4.000 zł. 0504-463-100.

525TDS (1995), kombi, bogate wyposażenie, 10.000 zł lub zamiana, najchętniej na Quada, Ełk. 0602-710-193.

525TDS, kombi, szary metalik, pełna opcja, bez skóry, 15.000 zł. gm.Klukowo. 0609-453-560.

528 (1996) pełne wyposażenie, stan idealny, alufelgi, po liftingu, gm.Nowe Piekuty. 19.000 zł. 0791-346-284, 0696-616-746.

528 +gaz (1997) sedan, bogata opcja, książka serwisowa, 17.500 zł, Sokółka. 0504-627-757.

530 (2001) bogate wyposażenie, stan bdb, 34.200 zł, Łomża. 0508-393-489.

530 D (1999), czarny, kombi, pełne wyposażenie, zarejestrowany, 30.000 zł, Giżycko. 0500-280-810.

530 d (2002/03) książka serwisowa, 134.000 km, pełna elektryka, skóra, 47.500 zł. 0885-746-868.

530 D, (1999/00) kombi, pełna opcja, skóra, alufelgi, B-stok, 26.800 zł. 0602-244-526.

530 D, (2000) pełna opcja, kombi, Zambrów, 25.500 zł do uzg. 0606-138-368.

530D (1999) 7l/100km, Suwałki, 28.000 zł. zamiana na tańszy. 0505-749-381.

530D (2001) kombi, po liftingu, 25.000 zł. B-stok. 0500-441-047.

530D, (1998) kombi, skóra, podgrzewane fotele, klimatronik, automt, 8xPP, ABS, ASP, Zambrów, 21.700 zł. 0793-777-087.

535IA 3,5 b +gaz, 245 KM, 245.000 km (1996/97) ciemna zieleń, 24.500 zł, (0-86)275-01-83, 0693-643-556.

544 (1992) kombi, Białystok, 10.000 zł. 0500-589-896.

725 (1997) 2.5B, pełna opcja, brak nawigacji, szara perła, Grajewo, 28.500 zł. (0-86)272-77-73.

725 (1997) grafit metalik, pełna opcja, Białystok, 18.900 zł. lub zamiana, 0517-472-869.

725 D (1997) pełne wyposażenie, bezwypadkowy, stan bdb, 22.900 zł, Białystok. 0602-430-288.

725TDS (1996) zielony metalik, B-stok. 18.500 zł. 0502-822-822.

730 3,0B +gaz (1992) 2xairbag, ok.Bielska Podlaskiego, 10.000 zł lub zamiana na tańszy. 0723-814-381.

735, (1990) pełna opcja+gaz, 4.300 zł. Hajnówka. 0695-944-228.

740I (1995) skóra, pełna elektryka, webasto, nawigacja, podwójne szyby, stan bdb, 23.900 zł. 0509-988-221..

CABRIO, 1991, bordo metalik, alufelgi, elektryka, skórzane fotele, 5.000 zł. 0513-901-624.

CABRIO, 1991, bordo metalik, alufelgi, skórzane fotele, pełna elektryka, Suwałki, 6.000 zł. 0513-901-624.

CZĘŚCI: BMW E-30, E-34, E-36, E-38, E-39. Wszystkie części zamienne, od 10,-. 0509-988-221.

E30 316 (1990) st. db. Augustow, 1.500 zł. lub na części. 0888-279-310.

E30, 1,6 +gaz (1989) czarny metalik, 234 tys.km, el.lusterka, alufelgi, hak, 4.200 zł, Bielsk Podl. 0605-139-638.

E30, 2,5 B, (1987) automat, ważne OC, czarny, B-stok, 3.500 zł. 0512-591-313.

E34 (1989) 520, lub na części, uszkodzony, brak silnika, 1.000 zł, B-stok. 0514-579-602.

E34 520I (1989) uszkodzona uszczelka głowicy, Gołdap, 4.000 zł lub zamiana. 0888-899-000.

E34, 520i, 2,0 +gaz (1989) hak, wspomaganie, el.lusterka, 4.500 zł, k.Dąbrowy B-stockiej. 0693-507-776.

E36 (1992) 1.8B, 115KM, czarna, obniżana, po tuningu, Suwałki, 6.800 zł. 0781-950-183.

E36 (1992) stan bdb, 7.000 zł, ok. Tykocina. 0605-336-075.

E36 (1992) wiśnia metalik, abs, wspomaganie, elektryka, alufelgi, 7.500 zł. Białystok. 0793-051-075.

E36 (1994) 1.8 B czarny, elektryka, szyberdach, przyciemniane szyby, ABS, atrakcyjny wygląd, 10.800 zł. 0667-354-874.

E36 1.6 benzyna (1993) niebieski metalik, 5.500 zł. okolice Suwałk. 0500-507-381.

E36 2,0B (1994) 6.900 zł, ok. Białegostoku. 0504-549-560.

E36 316 (1993) lpg., 1 poduszka, szyberdach, hak, 2 komplety opon, 6.500 zł., Grajewo. (0-86)273-80-93.

E36 320 (1992) czarny, 5-drzwiowy, stan bdb, 7.800 zł, k.Zambrowa. 0606-996-534.

E36 320B (1992) wspomaganie, c.zamek, immobiliser, ABS, szyberdach, alufelgi, czarny, 8.700 zł, Ełk. 0516-459-838.

E36 Compact 1.6B (1999), czarny, pełne wyposażenie, skórzana tapicerka, 125 tys. km, 14.600 zł, Grajewo. 0507-120-997.

E36, (1992) 2,0 B, czarny, alufelgi 16", c.zamek, abs, stan bdb, Sokółka, 8.900 zł. 0516-459-838.

E36, 1.6 (1997) 115 tys.km, pełna el, klimatyzacja, 2 komplety kół, 14.300 zł, 0515-325-348..

E36, 2.0 gaz, (1993) zadbany, szyberdach, alufelgi, wspomaganie, 9.200 zł, Łomża, 0662-124-122.

E36, 316, (1995) 160000km, abs, wspomaganie, el.szyby, lusterka, cent.zamek, 11.200 zł. Suchowola, 0667-559-704.

E36, caupe, 1,6 B (1995) elek, skóra, ok.Moniek, 10.000 zł. 0609-980-824.

E36TI (1996) compact, zielony metalik, klimatyzacja, el.lusterka, ABS, wspomaganie, Brańsk, 9.000 zł. 0513-559-445.

E39 (1996/1997) pełna opcja, st. bdb. Suwałki, 21.900 zł. 0509-034-962.

E39 (2000) bežowe skóry, pełna opcja bez nawigacji, granatowy metalik, 32.000 zł, Białystok. 0604-404-772.

E39, 530D (1990) kombi, szary metalik, delikatnie rozbity, 13.000 zł. do neg. Białystok. 0515-861-596.

E46 (2001) kombi, czarny, pełna opcja, Mońki, 32.000 zł. 0605-330-265.

E46 320D (1999) czarny metalik, pełna opcja, 160 tys.km, Łomża, 26.000 zł. 0880-456-050.

E46 coupe 2,0 (2000) srebrny, do lekkich poprawek lakierniczych, wyposażony, 26.000 zł lub zamiana Sokółka. 0605-392-306.

E46, 2,0D (1999) 21.500 zł, k.Augustowa. 0606-791-164.

E523, 2.5B, (1997) pełna opcja oprócz skóry, stan bdb, 19.900 zł, Suchowola. 0694-172-862.

E60, 525, 3,0B (2006) pełne wyposażenie, skóra, automat, 2x komplet opon, B-stok, 88.000 zł. 0605-600-007.

❑ CHEVROLET

AVEO 1.6B (2004) automat, bogate wyposaenie, stan bdb, 14.500 zł, B-stok. 0502-729-041.

UPLANDER, 3.9B (2006) 29tys.km. 7-osobowy, srebrny metalik, 51.500 zł. Białystok. 0514-521-476.

❑ CITROEN

AX 1.0 +gaz, salonowy, (1997), stan bdb, 2 kpl. opon, radio, Gołdap, 4.900 zł. (0-87)615-20-94, 0604-215-173.

AX, 1,0 (1991) stan db, brak rydzy, B-stok, 2.000 zł do uzg. 0666-834-814, 0692-001-907.

BERLINGO (2000) 1.4B, gaz, Iwł. Łomża, 12.900 zł. 0515-166-436.

BERLINGO 1,9D (2002) pełna dokumentacja, Suwałki, 15.100 zł do negocjacji. 0513-907-720 po 16.

BERLINGO 2,0 HDI (2002) srebrny, 65.000 km, 17.000 zł, Łapy. 0516-800-077.

BERLINGO 5-osobowy (2004) 21.000 zł. (0-85)718-74-89 po 18.00.

BERLINGO, (1999) 1,4 + gaz, 12.500 zł, Białystok. 0609-059-821.

BERLINGO, (1999) 1,4B, Kat, 5-osobowy, ciemna wiśnia metalik, hak, st.bdb, Bielsk Podlaski, 13.500 zł. 0695-938-721.

BERLINGO, 2.0HDI (2003) multispace, po dachowaniu, 11.500 zł. Białystok. 0887-284-687.

BERLINGO, multi space, (2001) 1.9D, niebieski metalik, el, cent, wspomaganie, 14.800 zł, Łapy, 0505-046-300.

BX, 1.9D (1990) uszkodzony silnik, 600 zł. Hajnówka. 0604-988-474.

C 15 (1998) stan db., 4.500 zł. Białystok. 0501-801-933.

C15 (1996) 1.7D, Łomża, 2.000 zł. 0517-688-982.

C15, 1.9D (1996) 1.400 zł. Czarna Białostocka. 0508-372-630.

C5, (2002) 2,0 HDI, kombi, czarny, Zambrów, 22.900 zł do uzg. 0606-138-368.

C8 (2004) srebrny metalik, pełna opcja, 40.000 zł, Białystok. 0601-155-549.

JUMPER (1995) 1.9D, st. bdb. czerwony, oszklony, Suwałki, 8.500 zł. 0500-091-010.

JUMPER L3H2, (2007) 4.900 zł. 0784-971-921.

SAXO 1.1B (1998), wspomaganie, radio, welurowa trapicerka, Ełk, 6.600 zł. 0696-278-499.

VENTO 1.9 TDi, (1998), 11.900 zł, Ostrów Maz. 0600-620-824.

XANTIA (1994) 3.500 zł, k.Poświętnego. 0781-931-055.

XANTIA (1995) 1.6B, I wł, bezwypadkowy, 103 tys.km, 7.300 zł, B-stok. 0501-721-142.

XARA picasso, 1.9HDI (2000) srebrny metalik, 17.000 zł, k.Siemiatycz. 0508-731-968.

XM 2.1TD, pełna opcja, (1992), 3.500 zł, Orzysz. 0885-675-717.

XN 3,0 V 6 (1990) 1.800 zł, Gołdap. 0604-153-052.

XSARA 1,4 (2001) 14.000 zł. Szczuczyn. 0880-925-583.

XSARA 1,4 (2002) kombi, ciemna zieleń metalik, automat, 14.000 zł, Szczuczyn. 0880-925-983.

XSARA 2,0 HDI (2000) dobrze wyposażona, Narew, 20.000 zł. (0-85)681-62-56.

XSARA, coupe (1999) 1.9D, alufelgi, srebrny, elektryka, 170 tys.km, stan bdb, 8.400 zł, k.Suwałki. 0502-833-207.

ZX (1994) 1.4B+gaz, 2.700 zł, do neg, Dąbrowa b-stocka, 0500-497-627.

ZX (1994) gaz, stan bdb., 2.700 zł. 0500-497-627.

ZX (1995) 1.5B, kombi, c.zamek, el.szyby, Czarna B-stocka, 4.300 zł. 0507-303-888.

❑ CINQUECENTO

(1994) stan bdb, przegląd i ubezpieczenie cały rok, zimówki, 2.500 zł, Suwałki, 0608-607-299.

(1997) do małej naprawy, Suchowola, 1.700 zł. 0503-714-290.

1.1 Sporting (1997), żółty, alufelgi, c. zamek, Augustów, 4.600 zł. (0-87)642-41-26, 0609-495-456.

700 (1992), stan bdb, 1.900 zł do neg., Mońki. 0788-597-348.

700 (1993) 1.800 zł, B-stok. 0515-292-846.

700 (1993) hak, baganik, stan bdb, 2.000 zł, k.Augustowa, (0-87)642-43-01.

700 (1994) 115 tys.km, gaz, 2.200 zł, Goniądz. 0607-151-123.

700 (1994) I właściciel, stan db, 1.550 zł, Łapy. 0608-311-761.

700 (1994) ok.Grajewa, 1.500 zł. 0669-963-748.

700 (1994) stan bdb, 1.200 zł, Suwałki. 0509-161-079.

700 (1994) stan db, 1.500 zł. (0-85)715-49-23.

700 (1995) zielony metalik, 1.900 zł, Siemiatycze. 0697-490-780.

700 (1995), stan.bdb, +gaz, alufelgi, po wymianie skrzynie biegów, rozrządu, 2.800 zł, Olecko. (0-87)520-31-22.

700 (1996) srebrny metalik, stan db, 1.800 zł, Łapy. 0694-800-006.

700 (1997) 2.300 zł, Grajewo. 0517-621-852.

700 (1997) niebieski, hak, stan db, 1.800 zł, Sokółka. 0605-262-969.

700 (1997) Sokólka, 2.100 zł. 0691-223-814.

700 (1997) st.bdb., czerwony, 103tyś. km, Suwałki, 2.900 zł. 0602-553-112.

700 ccm (1997) niebieski, 1.600 zł. gm.Brańsk. 0509-468-233.

700 van (1996) Białystok, 1.600 zł. 0501-760-548.

700, (1993) ok.Sokółki, 1.100 zł. 0606-450-716.

700, (1996) B-stok, 3.000 zł. (0-85)651-05-18.

700, (1997) ok.Białegostoku, 2.700 zł. 0501-267-802.

700+GAZ (1994) 1.400 zł, Wys.Maz. 0725-271-138.

704 (1995) k.Bielska, 1.300 zł. 0607-073-413.

704 (1995), 3.000 zł, Ełk. 0602-627-933.

900 (1994) w całości lub na części, 900 zł, Korycin. 0508-328-255.

900 +gaz (1993), stan bdb, 2.500 zł do neg., Białystok. 0888-603-932.

❑ DAEWOO

DAEWOO Nubira 1.6 +gaz, (1999), immobilajzer, cetralny zamek, elektyczne szyby, 7.500,-. (085)732-03-21, 0605-576-242.

ESPACE, (1998) hak, B+gaz, szary metalik, elek.szyby, Suwałki, 4.000 zł. 0696-742-661.

ESPACE, 1,5 (1999) gaz, pełna elek, stan bdb, Giby, 7.000 zł lub zamiana na mniejszy. (0-87)516-51-01.

ESPACE, 1,8 gaz, (1996) Raczki, 4.000 zł. 0783-529-223.

ESPERO (1997) gaz, uszkodzony przód, 2.000 zł, Grajewo. 0508-081-653.

LANOS (1998) 1.3 +gaz, sedan, zielony metalik, el.szyby, c.zamek, 6.000 zł, Łomża. 0504-776-364.

LANOS (1998) gaz, st. bdb. Czyżew, 6.800 zł. 0512-658-239.

LANOS (1998), 1.5 +gaz, sedan, wspomaganie, alarm, 6.000 zł, Ełk. 0662-069-694.

LANOS (1999) gaz, stan bdb, radio CD, wspoamagnie, immobilizer, alufelgi, 5.000 zł, B-stok. 0609-463-635.

LANOS (2000) 1,4 +gaz, stan bdb, 7.500 zł. (0-87)565-33-55.

LANOS (2002) 9.000 zł, Bielsk Podl. (0-85)730-35-73.

LANOS (XII.2002) 1.5B, 16V, gaz, hak, c.zamek, wspomaganie, 5-drzwiowy, Krypno, 11.500 zł. 0696-861-187.

LANOS 1,4 b +gaz (2002) biały, 8.600 zł, Augustów. (0-87)643-14-30.

LANOS 1,5 +gaz (1999) stan bdb, radio CD, wspomaganie, immobiliser, alufelgi, 6.500 zł, Białystok. 0609-463-635.

LANOS 1,5SE 16V +gaz fabryczny, (1999) stan bdb., el. szyby, 8.200 zł. 0606-997-365.

LANOS 1,6 16 V +gaz (1999) 84.000 km, wspomaganie, el.szyby, stan bdb, 9.300 zł, Białystok. 0696-882-993.

LANOS 1.4 gaz (2001) 116 tys.km. srebrny metalik, hatchback, stan idealny, k. Białegostoku, 10.500 zł. 0606-972-284.

LANOS 1.5 +gaz (1998) pełne, wyposażenie, klimatyzacja, 6.500 zł, k.Wys.Maz. 0512-647-602.

LANOS 1.5B+gaz (1998) c.zamek, alarm, stan db, 5.200 zł, Suwałki. 0793-009-017.

LANOS 1.5B+gaz (2001) zielony metalik, 9.500 zł, gm.Sztabin, (0-87)641-31-64.

LANOS, (1999) 1.5, 16v B+gaz, stan bdb, 8.200 zł. gm.Czyżew. 0880-049-329.

LANOS, (1999/00) stan bdb, B-stok, 7.600 zł. 0606-261-544.

LANOS, 1,4 +gaz w kole (2002) hatchback, biały, Sokółka, 8.000 zł. 0513-029-506.

LANOS, 1,5 B+gaz, (1998) wspomaganie, pełna elek, stan bdb, Boguty, 5.500 zł. (0-86)277-51-66.

LANOS, 1,6 gaz, 16V, (1998) c.zamek, alarm, elek.szyby, granat, Andrzejewo, 8.500 zł. 0608-629-658.

LANOS, 1,6SX +gaz (2001) bordowy metalik, 2xairbag, el.szyby, c.zamek, 8.900 zł, k.Czyżewa. 0691-586-068.

LANOS, 1.4B+gaz (2003) uszkodzony, 3.000 zł, gm.Dobrzyniewo, 0600-017-276.

LANOS, 1.6B, 16V (1999) hatchback, bordo metalik, elektryka, wspomaganie, c.zamek, 5.500 zł. ok.Ostrowi Maz. 0607-218-059.

MATIZ (1999) 101 tys.km, czerwony, zadabny, gaz sekwencja, 2 kpl kół, 5.500 zł, Sokółka. 0698-752-050.

MATIZ (1999) I wł., el.szyby, alarm, immobiliser, c.zamek, 6.500 zł, Zambrów. 0504-930-614.

MATIZ (1999) I wł., stan bdb, garażowany, 63 tys.km, +zimówki, żółty metalik, 7.500 zł, Sokółka. (0-85)711-40-41.

MATIZ (1999) niebieski, wspomaganie, c. z. el. szyby, radio, nowe opony, 5.900 zł. 0608-020-624.

MATIZ (1999) złoty metalik, 5.000 zł. Sejny. 0606-410-780.

MATIZ (1999) złoty metalik, 5.500 zł, Stawiski. 0668-472-584.

MATIZ (1999), klimatyzacja, wspomaganie, +gaz, el. szyby, c. zamek, 7.900 zł, Ełk. 0604-405-075.

MATIZ (2000) nowe opony, Bielsk Podaski, 7.200 zł. 0508-841-355.

MATIZ (2000) srebrny metalik, 5.200 zł, Ciechanowiec, 0515-573-313.

MATIZ (2000) wł. st. db. Szepietowo, 6.000 zł. 0692-421-390.

MATIZ (2002) I właściciel, 29 tys.km., stan idealny, srebrny, bezwypadkowy, 10.900 zł. 0784-834-539.

MATIZ (2003) 41.000km, czerwony, kpl kół zimowych, Dąbrowa Białostocka, 11.000 zł. 0515-126-155.

MATIZ (2004) 41 tys. km., I właściciel, 12.300 zł. 0501-721-142.

MATIZ (XII 2001) c.zamek, el.szyby, alarm, relingi dachowe, granatowy, 10.500 zł, Suwałki. 0504-414-603.

MATIZ 0,8 b (2001) zielony, kpl. kół zimowych, 10.000 zł, ok. Zambrowa. (0-86)271-16-40.

MATIZ po wypadku (1999) 2.000 zł, Białystok. (0-85)732-86-25, 0721-402-973.

MATIZ, (1999) czerwony, 104 tys/km, stan db, Ostrów Maz. 5.200 zł. 0608-160-595.

MATIZ, (1999)+ gaz, złoty metalik, wspomaganie kierownicy, el, szyby, stan bdb, 6.900 zł, Białystok, 0887-533-725.

MATIZ, (2000) zadbany, 7.000 zł, Białystok, 0504-277-504.

MATIZ, (2004) 43 tys/km, 11.900 zł. 0501-721-142..

MATIZ, (2004)+ gaz, 76000Km, 11.600 zł, Boguty. (0-86)478-24-56.

NEXIA (1999) 1,5 +gaz, 2.800 zł, Trzcianne. 0509-397-436.

NEXIA 1,5 (1997) bezwypadkowy, I wł., 4.000 zł, Łomża. 0512-938-646.

NEXIA w całości lub na części, 1.000 zł, ok. Augustowa. 0669-387-327.

NEXIA, 1.5B+gaz (1996) 3.500 zł, B-stok. 0516-591-887.

NUBIRA (1998) 2.0B, 16V, gaz, 135.000km, B-stok, 7.900 zł. 0507-080-111.

NUBIRA (1998) 2.0B, sedan, I wł, 115 tys.km, morska zieleń, 8.900 zł, do neg. Krasnopol. 0601-812-458.

NUBIRA (1999) stan db, Mońki, 5.900 zł. 0512-576-061.

NUBIRA (2000) 1.6B, gaz, Bielsk Podl. 7.500 zł. 0660-945-160.

NUBIRA 1,6 (1998) sedan, zadbany, 8.600 zł. 0513-274-727.

NUBIRA 1,6 16V +gaz kombi, granatowy, stan db, 5.900 zł, Zambrów. 0506-740-783.

NUBIRA 1.6B +gaz (2000/2001) Bielsk Podlaski, 6.900 zł. 0660-945-160.

NUBIRA 1.6 (1998), sedan, ABS, 2x airbag, c. zamek, elektryka, alufelgi, czarny, 6.900 zł. 0512-660-261.

NUBIRA 1.6 16V +gaz (1997) el. szyby, alarm, centralny zamek, wspomaganie, halogeny, 7.500 zł. 0602-577-604.

NUBIRA 2.0 (1999) w dobrym stanie, do drobnych poprawek, 9.800 zł. Łapy. 0511-256-933.

NUBIRA II, (2000) 2,0 gaz, kombi, klimatyzacja, salon, i wł, Ciechanowiec, 10.300 zł. 0508-826-266.

NUBIRA II, 1,6 (1999) gaz, stan bdb, gm.Boguty Pianki, 8.500 zł. (0-86)277-51-67.

NUBIRA kombi (1999) 1.6B+gaz, granat metalik, 5.800 zł, Zambrów, 0506-740-783.

NUBIRA, 1,6 (1998) +gaz, 6.900 zł, B-stok. 0603-784-373.

NUBIRA, 1.6 b + gaz, (1998), 5.500 zł, do uzg. Ełk (0-87)732-14-47, 0505-259-587.

NUBIRA, 2,0 (2000) stan bdb, B-stok, 13.900 zł. 0604-350-993.

TACUMA 2,0CDX (2001) Białystok, 14.500 zł. 0664-716-001.

TICO (1997) c.zamek, alarm, zderzaki w kolorze nadwozia, wiśniowy metalik, 3.000 zł, k.Grodziska. 0508-328-255.

TICO (1997) el.szyby, c.zamek, fioletowy, 2.900 zł, Łomża. 0782-496-525.

TICO (1997), 3.000 zł, Ełk. 0602-627-933.

TICO (1997/98) 2.500 zł, k.Brańska. 0504-655-805.

TICO (1999) wiśnia, 79 tys/km, zadbany, blokada biegów, bezwypadkowy, stan db, Białystok, 4.000 zł. 0692-400-669.

TICO, (1998) uszkodzony, po wypadku, Zambrów, 850 zł. 0503-539-829.

TICO, 1.6B (1992) elektryka, 2.500 zł. ok.Grajewa. 0665-824-131.

TIPO, 1.9TDI (1994) ABS, wspomaganie, airbag, elektryka, stan bdb. uszkodzona głowica. 2.200 zł. gm.Trzcianne. 0516-949-451.

❑ DAIHATSU

CHARADE (1993) 1,0 B +gaz, 5-drzwi, Łapy, 2.900 zł. 0663-479-160.

F75 (1984) 1.0, st. db. B-stok, 1.500 zł. 0510-754-467.

FEROZA, terenowy, 1.6 +gaz, 4.700 zł. 0605-398-976.

ROCKY, terenowy, 2,8 TD (1987) 3.500 zł, Bielsk Podlaski. 0698-068-793.

❑ DACIA

130 (1996) kombi, gaz, st. db. bezwypadkowa, Siemiatycze, 1.000 zł. 0694-751-949.

❑ FIAT

125P (1988) nowy gaz, stan bdb, 800 zł, Ciechanowiec. 0505-457-022.

125P (1995) 70 tys.km, silnik polonez, skrzynia 5, 2.500 zł, Hajnówka. 0692-546-953.

126 EL (1998) opony zimowe, Narew, 1.200 zł. 0609-926-913.

126 p (1993) stan bdb, 33.000 km, 700 zł, Białystok. (0-85)653-90-75.

126, (1998) ok.Sokółki, 500 zł do uzg. 0503-731-568.

126, zadbany, garażowany, zimą nie eksploatowany, ok. Łomży, 990 zł. (0-86)214-00-74.

126EL, 600 zł. ok.Zambrowa, 0667-200-441.

126P (1992) 1.500 zł, Olecko. 0507-832-870.

126P (1993) stan db, ważne OC, 650 zł, Łapy. (0-85)715-49-23.

126P (1995) 500 zł, Bielsk Podl. 0667-620-834.

126P (1996) sprawny technicznie, Olecko, 550 zł. 0697-138-614.

126P (1997) stan bdb, 900 zł, Bielsk Podl. 0513-171-373.

126P (1998) 58.000 km, I właściciel, garażowany, zadbany, opony letnie, zimowe, 2.000 zł, Kulesze. (0-86)476-35-58.

126P (1998) uszkodzona skrzynia biegów, Rajgród, 800 zł. 0514-397-484.

126P (1999) 1.300 zł, Juchnowiec. (0-85)719-60-37.

126P (2000) zielony, bezwypadkowy, 1.000 zł, do neg, Suwałki, (0-87)567-92-70, 0512-458-127.

126P el. (1998) stan bdb. zimowe opony, bez rdzy, 1.000 zł, ok. Hajnówki. 0517-337-270.

126P elegant (1999) st. bdb. Ciechanowiec, 1.300 zł. 0512-860-791.

126P stan techniczny bdb, 800 zł, (1999) gm. Nowe Piekuty, 0694-022-159.

126P, (1985) 81 tys.km., z przyczepką KM200 Błysk, przebieg znikomy, stan db., 1.700 zł. (0-85)653-19-00.

126P, (1994) B-stok, 1.000 zł. (0-85)653-26-84.

126P, (1995) 580 zł, stan db, przegląd (2009) Bakaniuk, gm. Raczki, 0508-138-585.

126P, (1995) nowe opony, czerwony, Zambrów, 1.200 zł. 0505

KRAMIK

DUCATO 2.5TDi (1995), maxi, 13.500 zł, Ełk. 0661-617-110.

DUCATO max (2001) 2.8D, niebieski, Janów, 16.000 zł. 0692-675-578.

DUCATO, 1.9D, blaszak, krótki, podwyższony, 7.500 zł. 0660-078-703.

DUCATO, 2,5D (1993) skrzyniowy, stan db, 8.500 zł k.Jedwabnego. 0608-819-033.

DUCATO, 2,D, maxi, (2001) dostawczy, blaszak, 16.000 zł, Janów, 0692-675-578.

ELEKTR, (1997) ok.Suwałk, 600 zł. 0605-921-504.

FIESTA, 1,1B (1991) 2.000 zł, Knyszyn. 0798-602-147.

MAREA, (1997) 1,6 16V, zielony metalik, ok.Ostrołęki, 5.200 zł. 0514-306-903.

MAREA, kombi (1997) 1.6B+ gaz sekwencja, srebrny metalik, 180tys.km. 6.500 zł. Białystok. 0602-473-938.

MAREA, weekend, (1998) 1,9 TD, abs, el. szyby, alufelgi, 7.700 zł, do uzg, Ełk, 0500-647-078.

PALIO Weekend (1999) srebrny metalik, gaz, 9.300 zł, Zambrów. (0-86)271-17-52.

PALIO Weekend 1,6 16 V, stan bdb, 5.000 zł lub zamiana na mniejszy, Białystok. 0788-738-393.

PALIO Weekend II 1,2 (2003) salonowy, 60tyś. km, metalic, do lekkich poprawek, Mońki, 5.900 zł. 0501-499-580.

PALIO Weekend, 1.2B+ gaz (2000) 6.500 zł. lub zamienię. Suwałki. 0512-917-113.

PALIO weekend, 1.6, 16V+gaz (1998) 7.500 zł, 0508-145-996..

PALIO weekend, biały (2000) 1,2 +gaz, 6.000 zł, Suwałki. 0793-744-567.

PALIO, 1,2 +gaz, (2000) Suwałki, 6.500 zł. 0519-794-097.

PANDA 1.1 gaz (2005) stan idealny, Zambrów, 14.500 zł. 0600-268-116.

PANDA (2003)biały, Van, B-stok, 9.000 zł. 505-400-455.

PANDA 1.1 active, (2006) 10.000 km. 18.000 zł. Białystok. 0509-184-539.

PANDA 1.3JTD, I rejestracja, (2006.01), 21.000 zł, ok. Giżycka. 0504-723-378.

PUNTIO II (2001), srebrny metalik, 5-drzwiowy, wspomaganie, c. zamek, airbag, el.szyby, 10.500 zł, Ełk. 0502-734-743.

PUNTO (1995) 1.2B, gaz, 75KM, 3-drzwiowy, st. bdb. B-stok, 5.300 zł. 0692-382-114.

PUNTO (1996) 1,1 +gaz, 3-drzwiowy, czerwony, el.szyby, c.zamek, alarm, 5.000 zł, B-stok. 0501-432-372.

PUNTO (1997) 1.2B, el. szyby, c.zamek, 2xPP, Mońki, 6.000 zł. 0500-501-384.

PUNTO (1999) I wł., niebieski metalik, ABS, el.szyby, 64 tys.km, 8.500 zł, B-stok. 0603-172-506.

PUNTO (2000) gaz, 5-drzwiowy, czerwony, stan bdb, 11.700 zł, Ostrołęka. 0503-417-149.

PUNTO (2002) 1.2 9.000 zł. Trzcianne, 0513-550-671.

PUNTO (2002) 1.9JTD, st. bdb. zielony, pełna opcja, Suchowola, 14.500 zł. 0604-363-778. 0667-238-060.

PUNTO 1,1 +gaz (1999) 126 tys. km., czerwony, stan dobry, 6.000 zł. Suwałki. 0509-147-249.

PUNTO 1,1 b (1998) krajowy, 90.000 km, 5-drzwiowy, zielony metalik, 6.800 zł, Białystok. 0660-784-577.

PUNTO 1.2 +gaz (1997) stan dobry, 5.500 zł. 0693-752-190.

PUNTO 1.2 SX (1999) 5 drzwi, elektryka, alarm, stan bdb., 8.300 zł. 0503-018-047.

PUNTO cabrio 1,2 16 V (1998) ABS, wspomaganie, poduszka, 8.000 zł, ok. Jaświł. (0-85)716-86-90.

PUNTO II (2000) 1.2B, 118.000km, B-stok, 9.900 zł. 0503-754-939.

PUNTO II (2000) I wł., zielony, 5-drzwiowy, 4/5, stan bdb, Zambrów, 10.500 zł. 0791-666-122.

PUNTO II (2001) 1.2B, ABS, wspomaganie, c.zamek, 120.000km, Janów, 8.600 zł. 0604-952-580.

PUNTO II, (2000) 1,2 gaz, stan bdb, Korycin, 10.500 zł. 0698-645-050.

PUNTO II, 1,2B, (2001) zielony, opony zimowe, radio Sony, relingi dachowe, B-stok, 10.500 zł. 0693-100-825.

PUNTO II, 1.4+gaz sekwencja, 16V (1999) stan bdb, 11.500 zł, Boćki, 0509-953-779.

PUNTO II, SX (2000) 13.000 zł, Wys.Maz. 0694-149-553.

PUNTO, (1995) el.szyby, centr.zamek, zielony metalik, blokada skrzyni biegów, 5.000 zł. Kulikówka. 0501-489-962.

PUNTO, 1,1 (1995) 3-drzwi, Suwałki, 5.800 zł do uzg. 0698-823-213.

PUNTO, 1,1 kat. (1995) 3.000 zł, Ełk. 0500-660-145.

PUNTO, 1.1+ gaz, 1997, zielony, 3-drzwiowy, Suwałki, 4.800 zł. (087)565-35-63.

PUNTO, 1.2 16v, (1999) klimatyzacja, wspomaganie, bogata wersja, 7.000 zł, do uzg. ok. Ciechanowiec. 0502-518-944.

SIENA (1997) 4.500 zł, ok. Białegostoku. 0515-404-237.

SIENA, (1999) stan bdb, ok.Czyżewa, 6.900 zł. (0-86)270-61-77.

SIENA, 1,6 B, (1998) 6.000 zł do uzg. (0-85)718-85-80, po 18.

SIENA, 1.4 +gaz (1998) 5.200 zł. Suwałki. (0-87)567-48-81, 0510-241-060.

SIENA, 1.6B+gaz (1998) wspomaganie, c.zamek, alarm, el.szyby, radio CD, stan bdb, 6.000 zł, Hajnówka. 0503-419-700.

STILO 1,6 16V dynamic, (2002) 95.000 km., salonowy, bezwypadkowy, bogata wersja, 20.000 zł. 0604-640-695.

STILO 1,9 JTD (2003) ABS, poduszki, klimatronik, 23.000 zł. 0503-520-705.

STILO, 1,9 JTD, multiwagon, (2003) pełna opcja, salon, stan bdb, Zambrów, 28.000 zł. 0604-165-397.

TEMPRA 1.6 B+G (1991) sedan, alufelgi, elektryczne szyby, 900 zł. 0507-824-967.

TEMPRA, 1,6 (1994) Zambrów, 3.000 zł. 0664-273-468.

TEMPRA, 1.4B+ gaz, (1993) stan db, 1.000 zł. gm.Płaska. 0507-634-437.

TICO, (1998) 62.000km, serwisowany, 1-wł, stan bdb, 4.400 zł, Białystok, (0-85)654-76-53.

TIPO, (1991) 1,9TD, 2.500 zł, Ełk, (0-87)629-81-28.

TIPO, (1993) 1,9 D, bordo, B-stok, 2.200 zł. 0798-508-692.

TIPO, 1.9TD (1994) bogate wyposażenie, 1.400 zł, do uzg, k.Moniek, 0695-588-104.

UNO (1994), blacharka do remontu, 1.200 zł, ok.Zabudowa. (0-85)717-87-99, 0664-386-239.

UNO (1996) 1.0B, 3-drzwiowy, czerwony. 2.700 zł. Wys.Maz. 0608-462-857.

UNO (1996) 1.0B, 4-drzwiowy, B-stok, 1.100 zł. 0506-026-130.

UNO (1996) 1.0B, 5 -drzwiowy, st. bdb., czerwony, B-stok, 2.500 zł. 0504-183-024.

UNO (1996) 1.1B, 88 tys.km, 3.500 zł, k.Kolna. 0474-31-26.

UNO (1999) stan bdb, hak, oszczędny, ekonomiczny, zadbany, 4.500 zł do uzg. Krypno. 0600-730-531.

UNO (2001) 900 +gaz, zadbany, I właściciel, 3.800 zł. 0514-629-813.

UNO 1,1 (1993) ok. Zambrowa, 1.300 zł. 0511-823-862.

UNO 1.0 (1996) stan dobry, ubezpieczony do kwietnia, 1.900 zł, do uzg, Krynki. 0514-393-796.

UNO 1.0 (1997) 5 -drzwiowy, czerwony, stan bdb., 2.000 zł. (0-85)719-72-57.

UNO 1.0 (1999) 93.500 tys.km, 3.400 do neg. Mońki. 0507-275-324.

UNO 1.0 B+G (2001) wyposażony, niezawodny, stan bdb., okolice Suwałk, 5.500 zł. 0696-125-277.

UNO 1.0 Fire, (1998), stan bdb, Łomża, 4.500 zł do uzgodnienia, 0502-148-235, 0508-509-008.

UNO 1.0, (1998) 74 tys. km., przegląd do 08.2009, II właściciel, 3.500 zł. Białystok. 0668-168-992.

UNO 900 (2000) I wł, 5.500 zł, Ciechanowiec. 0503-993-317.

UNO, (2000) 1,0 B, srebrny metalik, 5-drzwi, stan bdb, Siemiatycze, 5.000 zł. 0513-982-412.

UNO, 1,0 (1994) 5-drzwi, Suwałki, 2.300 zł. 0518-529-260.

UNO, 1,0 (1999) gm.Jaświły, 4.500 zł. 0692-355-911.

UNO, 1,0 +gaz, (1996) niebieski, Dąbrowa Białostocka, 4.300 zł. 0504-125-933.

UNO, 1,0 B, (1994) gm.Korsze, 1.600 zł. 0785-454-551.

UNO, 1,4 (1997) niebieski, gaz, stan bdb, Nowe Piekuty, 4.400 zł. 0693-897-548.

UNO, 1,4 B, XZ, (1997) czerwony, 2.800 zł. (0-86)476-08-48.

UNO, 3-drzwiowy (1994) 1.500 zł, Sidra, 0606-826-509.

UNO, 900 B, (2000) srebrny metalik, alarm, radio, opony zimowe, 4.500 zł. k.Sokółki, 0511-673-094.

❑ FORD

COURIER 1,8 D (1992) 3.500 zł, Dąbrowa B-cka. (0-85)712-16-53.

COURIER blaszak 1,8 D (1996) poduszka, radio, immobiliser, 7.200 zł, Suwałki. 0504-414-603.

ECONOLINE 7.3D, 22-osobowy, Suwałki, 12.000 zł. 0512-266-901.

ESCORT (1992) 1.8D, zimowe opony, el. szyba, wspomaganie, Suwałki, 2.500 zł. 0691-797-285.

ESCORT (1996) 1.3B, gaz, ciemny metalik, hak, alarm, B-stok, 4.300 zł. 0505-420-404.

ESCORT (1997) 1.6B, 16V, B-stok, 5.500 zł. do uzg. 0662-150-666.

ESCORT (1997) I właściciel, 6.000 zł, Łapy. 0503-121-570.

ESCORT (1998) 1.6B, gaz, Choroszcz, 6.000 zł. 0500-269-686.

ESCORT (1998), 1.6 16V, wiśnia metalik, 2x airbag, klimatyzacja, alufelgi, c. zamek, 5.800 zł, Pisz. 0511-498-463.

ESCORT 1,3 +gaz (XI 1995) czerwony, garażowany, stan bdb, Czarna B-cka, 5.300 zł. (0-85)710-20-16, 0500-609-056.

ESCORT 1,6 +gaz (1994) czerwony, stan db, 2.500 zł, ok. Łomży. 0606-686-293.

ESCORT 1,6 16V (1996) 3 -drzwiowy, gaz, el. szyby, stan bdb., 6.200 zł., Sokółka. 0728-369-741.

ESCORT 1,6 B 16 V zetec (1999), kombi, bolero II, Białystok, 6.800 zł. 0602-609-907.

ESCORT 1,6 CLX benzyna (1997) salon, pierwszy właściciel, bezwypadkowy, 5.000 zł. (0-86)217-06-90.

ESCORT 1,8 b +gaz (1993) 1.800 zł, ok. Białegostoku. 0606-219-648.

ESCORT 1,8 TD (1994) 155.000 km, 3.700 zł, Białystok. 0509-405-911.

ESCORT 1,8D, kombi (1995) 2.700 zł. Białystok. 0790-827-586.

ESCORT 1,8TD (1995) kombi, c.zamek, wspomaganie, 2xairbag, granatowy, Zambrów, 5.200 zł. 0606-959-792.

ESCORT 1.3B (1996), welurowa tapicerka, radio, airbag, 4.600 zł, Ełk. (0-87)610-34-83 po 19.00.

ESCORT 1.3i +gaz (1994) zielony metalik, stan dobry, 2.400 zł. 0791-423-022.

ESCORT 1.4 (1992) granatowy metalik, gaz, stan dobry, gm. Janów, 2.500 zł. 0500-635-384.

ESCORT 1.4B KAT. (1991) stan db, hak, k. Grajewa, 1.600 zł. 0501-374-292.

ESCORT 1.4B+G (1993) 147 tys.km., sedan, czerwony, zadbany, 3.950 zł. 0508-666-650.

ESCORT 1.6 +LPG (1999) kombi, el. szyby, klimatyzacja, ABS, welur, centralny zamek, 5.600 zł. 0698-626-485.

ESCORT 1.6B (1996), 6-0 tys. km, automat, stan bdb, 8.500 zł, Giycko. 0507-089-432.

ESCORT 1.8TD (1996) wspomaganie, szyberdach, elektryczne szyby i lusterka, stan bdb., 6.500 zł. 0606-570-730.

ESCORT kombi 1,6B (1998) 6.200 zł, ok. Białegostoku. 0504-549-560.

ESCORT wersja GHIA, 1,6 b 16 V (1996) 75.000 km, 4.200 zł, Drohiczyn. 0664-921-917.

ESCORT, (1991) 1,4 B, 5-drzwi, biały, Suwałki, 2.300 zł. 0502-874-987.

ESCORT, (1996) spomaganie, 2xPP, c.zamek, gm.Śniadowo, 4.200 zł. 0518-743-608.

ESCORT, 1,4 (1994) 5-drzwi, niebieski, c.zamek, alufelgi, Łapy, 4.500 zł. 0664-726-333.

ESCORT, 1,4 B+gaz, (1992) hak, elek.szyby, lusterka, ważne OC do 2009, Ostrołęka, 1.500 zł. 0501-498-408.

ESCORT, 1,4 gaz, (1998) metalik, elek, stan bdb, B-stok, 5.000 zł. 0602-666-637.

ESCORT, 1,6 16V, (1996) kombi, 2xpoduszka, szyberdach, alufelgi, ok.Suchowoli, 6.800 zł. 0601-733-247.

ESCORT, 1,8 TD, (1994) zielony, szyberdach, elek.lusterka, hak, radio, Sokółka, 9.000 zł. (0-85)711-80-87.

ESCORT, 1,9 kombi, (1993) automat, stan db, 3.200 zł. Białystok. (0-85)744-80-59.

ESCORT, 1.3 + gaz, (1997) 4.000 zł, do uzg. gm.Nur. 0501-922-318.

ESCORT, 1.4B (1991) stan db. 2.100 zł. gm.Mężenin. 0607-046-910.

ESCORT, 1.4B (1993) 1.700 zł. ok.Suwałk. 0511-419-615.

ESCORT, 1.4B+ gaz (1991) stan db. sprawny, 1.700 zł. Sokoły. (0-86)476-33-64.

ESCORT, 1.6B, 16V, GHIA (XI 1997) stan bdb. 5.900 zł. gm.Rutki. (0-86)270-14-99.

ESCORT, 1.6EFi+ gaz, 1991, na chodzie, Suwałki, 1.200 zł. 0500-395-609.

ESCORT, 1.8D (1993) kombi, zielony, bez prawa rejestracji, 2.000 zł. lub na części. Siemiatycze. 0511-403-622.

ESCORT, 1.8TD (1995) 4.700 zł, Łomża, 0503-618-053.

EXPLORER, 4,0 +gaz (1997) czarny, orurowany, skóra, 14.900 zł, B-stok. 0515-934-478.

F150 (2001), 4.6, stan bdb, bogate wyposażenie, 27.300 zł, Suwałki. 0696-228-368.

FIESTA (1989), stan db, 1.8D, 1.300 zł, Suwałki. 0696-228-368.

FIESTA (1991) 1.1B, B-stok, 2.300 zł. 0798-602-147.

FIESTA (1991) Suwałki, 2.000 zł. 0514-264-850.

FIESTA (1993) 1,3 B, ciemny metalik, Suwałki, 2.900 zł. 0508-141-717.

FIESTA (1994) 1,3B, 160.000km, wspomaganie, 2xPP, Choroszcz, 3.400 zł. 0509-556-335.

FIESTA (1995), 2x airbag, welurowa tapicerka, radio, 2.600 zł, Ełk. (0-87)610-34-83 po 19.00.

FIESTA (1996) 1,2B, 4.800 zł, k.Suwałk. 0693-356-250.

FIESTA (1998), 5-drzwiowa, Olecko, 7.800 zł. (0-87)610-00-53.

FIESTA (2000), 1.8TD, klimatyzacja, alufelgi, c. zamek, wspomaganie, srebrny metalik, Olecko, 11.500 zł. 0508-848-803.

FIESTA (2005/2006), 1.4TDCi, wersja Ghia, 28.7 tys. km, książka serwisowa, 27.800 zł, Giżycko. 0793-570-406.

FIESTA 1,1 b (1995) stan db, 4.000 zł, Sidra. 0515-845-048.

FIESTA 1,1B (1992) 1.400 zł, Suwałki. 0510-505-347.

FIESTA 1,1i b (1990) czarny, 1.200 zł do uzg. Augustów. 0507-185-474.

FIESTA 1,3 B (1994), fioletowy metalik, 3-drzwiowy, wspomaganie, 2xpoduszki, 3.200 zł. Giżycko. 0509-088-104.

FIESTA 1,3 b (1997) srebrny metalik, 3-drzwiowy, 5.000 zł, ok. Branska. 0502-653-617.

FIESTA 1,8 D (1991) 3-drzwiowy, 1.800 zł, Grajewo. 0697-494-453.

FIESTA 1.1 (1996), składak, 1.000 zł, Ełk. 0500-270-115.

FIESTA 1.25 (2005), 5-drzwiowy, salonowy, 18.800 zł, Białystok. (0-85)740-09-17.

FIESTA 1.25 Ghia, 5-drzwiowy, wisniowy metalik, klimatyzacja, elektryka, wspomaganie, zadbany, 6.900 zł, Augustów. (0-87)643-38-11, 0514-136-051.

FIESTA 1.3 (1991), 900 zł, Orzysz. 0789-123-410.

FIESTA 1.3 gaz, (2003), srebrny metalik, stan bdb, 10.500 zł, Łomża. 0692-135-818.

FIESTA 1.3 kat (1999) hak, alarm, 7.200 zł. 0604-614-034.

FIESTA, (1997) 1.25 Ostrów Maz, 5.200 zł, 0662-316-684.

FIESTA, (1999) biały, 3-drzwi, 130 tys/km, 5.000 zł. (0-85)732-93-97, 0512-245-352.

FIESTA, 1,1 (1995) 5-drzwi, gm.Dobrzyniewo Duże, 2.700 zł. 0517-942-354.

FIESTA, 1,1 (1995/96) 2xPP, Grajewo, 2.800 zł. 0664-899-032.

FIESTA, 1,3 (2002) 43 tys/km, 11.700 zł. (0-85)721-16-08.

FIESTA, 1.1 (1994) 3-drzwiowy, 3.500 zł. 0508-145-996..

FIESTA, 1.8D (1993) elektryka, c.zamek, 5-drzwiowy, stan bdb. 3.600 zł. Białystok. (0-85)743-19-57, 0694-254-907.

FOCUS (2000) 1.8D, częściowo spalony, Bakałarzewo, 5.000 zł. 0693-292-675.

FOCUS (2004) 26.900 zł. 0606-423-999, (0-85)653-94-02..

FOCUS (2006) 2,0B, stan bdb, 20 tys.km, ok.Wys.Maź. 25.500 zł. 0607-472-479.

FOCUS 1.8 TDCI, (2003), klimatyzacja, elektryka, stan bdb, Łomża, 24.000 zł, 0506-660-783.

FOCUS C-Max 1.6TDCi (2005), srebrny metalik, klimatyzacja, elektryka, ABS, stan idealny, Olecko, 32.000 zł. 0500-174-663.

FOCUS C-max, 1.6TDCI ghia (2005) pełna opcja, 44.500 zł, Wys.Maz. 0504-265-706.

FOCUS kombi, srebrny, (2001), 1.8TDi, ABS, klimatyzacja, airbag, immobiliser, Ełk, 16.800 zł. (0-87)620-07-55.

FOCUS Zx4, (2006/07), mały przebieg, 2.0 benzyna, sedan, automat czarny, 29.000 zł, Łomża, 0501-764-517.

FOCUS, 1,6 +gaz (2002) 98 tys.km, klimatyzacja, ABS, zimówki, el.szyby, poduszki, 20.000 zł, gm.Grajewo. 0607-290-130.

FOCUS, 1,6 16V (1999/00) kombi, bezwypodkowy, serwisowany, Zambrów, 15.500 zł. 0606-297-443.

FOCUS, 1,8 B, (2002) czarna perła, klimatyzacja, opony zimowe, zadbany, Sokółka, 20.500 zł. 0606-147-447.

FOCUS, 1,8 TDDI, (2001) kombi, klimatzyacja, abs, wspomaganie, elek.szyby, hak, bezwypadkowy, B-stok, 18.000 zł. 0603-383-880.

FOCUS, 1,8 TDDI, (2004) kombi, 90 KM, czarny, Bielsk Podlaski, 27.000 zł. 0698-331-550.

FOCUS, 1,8 TDI (2000) kombi, 180 tys/km, granat metalik, Kolno, 16.700 zł. 0600-156-080.

FOCUS, 1,8TD (2000) klimatyzacja, ABS, 16.900 zł, Łapy. 0791-966-846.

FOCUS, 1,8TD, (1999) pełna wersja ghia, kombi, po wymianie rozrządu i zawieszenia, Sokółka, 12.600 zł.0508-229-850.

FOCUS, 1.8 TDDi, (2000) stan bdb, 18.200 zł, Białystok, 0606-805-544.

FOCUS, 1.8TDI (1999) kombi, srebrny metalik, klimatyzacja, elektryka, c.zamek, 15.800 zł. Ostrów Maz. 0504-181-685.

FOCUS, 2,0 16V, (2002) srebrny, kombi, klimatyzacja, 4xPP, pełna elek, B-stok, 17.000 zł. 0693-168-660.

FORD Fiest 1.4 benzyna, trzy drzwiowy, (1996), 3.200,-. 0509-808-280.

FORD Focus 1.9TDi, (1999), wersja Ghia, elektryczne szyby, lusterka, klimatyzacja, 15.800,-. 0509-915-860.

FUSION 1.4, I rejestracja (2007.04), 35 tys. km, pełna opcja, gwarancja (2009.04), 34.000 zł, Ełk. 0509-866-418.

GALAXY (1997) 2.0DOHC, 7-osobowy, bogata opcja, klimatyzacja, st. bdb. Suwałki, 12.500 zł. 0508-141-710.

GALAXY (1999) pełna opcja, 26.000 zł, gm.Dziadkowice. 0600-858-432.

GALAXY (2003) 1.9TDi, 115KM, klimatyzacja, podgrzewane szyby, 7-osobowe, Bielsk Podl. 39.500 zł. (0-85)730-74-36.

GALAXY 1,9TDI, 90KM., (1997) srebrny metalik, centralny zamek, elektryczne szyby, 7 siedzeń, 20.500 zł. 0606-409-802.

GALAXY 1.9TDi (1996) klimatyzacja, vebasto, elektryka, 14.200 zł. 0600-823-939..

GALAXY 2.3DOHC (1998), 220 tys. km, Ghia, pełne wyposażenie, stan idealny, 13.900 zł. (0-89)751-38-57.

GALAXY Ghia (1998) 1.9TDi, 110KM, srebrny metalik, klimatyzacja, 7-osobowy, webasto, el. szyby, 20.800 zł, Pisz. 0503-723-912.

GALAXY, (1996), 1.9TDI, granatowy, 14.000 zł, okolice Łomży, 0516-042-465.

GALAXY, 1,9TDI (1996) ciemny granat, pełna opcja, 12.000 zł, Zambrów. 0691-645-754.

GALAXY, 1,9TDI (1997) bogata opcja, 13.900 zł, B-stok. 0790-290-228.

GALAXY, 1.9 TDI, (1996), granatowy, 14.000 zł, Łomża. 0516-042-465.

GALAXY, 1.9 TDi, (1999) pełna opcja, czarny metalik, 21.000 zł, ok. Łomży, (0-86)219-22-44, 0506-405-526.

GALAXY, 1.9TDI (2000) 110 KM, pełna opcja, stan bdb. 25.000 zł. Grajewo. 0515-299-438.

GALAXY, 2,0 +gaz sekwencyjny (1996) klimatyzacja, c.zamek, alarm, elektryka, 14.000 zł, k.Lipska. 0691-961-139.

GALAXY, 7-os, 2,0B (1996) Rajgród, 12.300 zł. 0603-953-341.

K, (1997) 1,3 B, czarny metalik, wspomaganie, 2xpp, alarm, stan bdb, Mońki, 6.800 zł. 0502-176-971.

KA (2003/2004), elektryka, metalik, stan bdb, 27 tys. km, wspomaganie, salonowy, Ełk, 18.900 zł. 0603-750-713.

KA 1,3 (1997) czarny metalic, Białystok, 6.300 zł. 0782-337-709.

KA 1.3B (1997), 2x airbag, radio, welurowa tapicerka, Ełk, 6.600 zł. 0605-404-065.

KADETT (1991) 1.7D, st. bdb. Lipsk, 3.000 zł. 0693-826-603.

KADETT(1991) 1.6B, gaz, uszkodzony silnik, Sokółka, 1.000 zł. 0506-422-152.

KURIER (1995) 1.3B, wspomaganie, nowe opony, akumulator, 5-osobowy, Ostrołeka, 5.300 zł. 0792-112-268.

MAVERIC (2004), czarny, 2.0, pełna opcja, 4x4, 37.500 zł, Suwałki. (0-87)567-54-52.

MAVERICK 2,7 TDI (XII 1998) 4x4, II właściciel, 23.000 zł, Grajewo, 0661-833-474.

MAVERICK, (1994) 2,7 TD, Dąbrowa Białostocka, 12.000 zł. 0502-243-292.

MONDEO (1994) 1.6B, gaz, kombi, st. bdb. Wys. Maz, 6.500 zł. 0781-667-320.

MONDEO (1995) 1.8TD, kombi, uszkodzony przód, 2.000 zł, k.Choroszczy. (0-85)717-11-18.

MONDEO (1995) hatchback, 1,6B, 16V, bogata opcja, zadbany, ubezp., 6.600 zł. Siemiatycze. 0791-532-076.

MONDEO (1997) 1.6 16V, kombi, wspomaganie, szyberdach, 98.000km, st. bdb. B-stok, 6.900 zł. 0888-276-026.

MONDEO (1999) 1.8TD, 2xPP, wspomaganie, c.zamek, ABS, zielony metalik,. Sokółka, 12.500 zł. 0662-156-418.

MONDEO (1999) 1.8TD, kombi, 4xPP, klimatyzacja, koła zimowe, B-stok, 10.900 zł. 0505-003-403.

MONDEO (2001) 2,0TDCI, kombi, klimatronik, 27.000 zł, Ciechanowiec. 0513-300-180.

MONDEO (2003) 2.0DCI, klimatronik, 6xpp, el. serwisowany, salonowy, W-wa, 30.000 zł. 0510-267-791.

MONDEO 1,8 (1995) kombi, pełna opcja, automat, Suwałki, 5.500 zł. (0-87)566-29-75.

MONDEO 1,8 DTCI (1996) kombi, 7.600 zł, ok. Sokółki. 0513-963-150.

MONDEO 1,8 TD (2000) srebrny metalik, klimatyzacja, ABS, poduszki, el.szyby, lusterka, 14.900 zł, Suwałki. 0606-944-849.

MONDEO 1.6 16V (1996), granat metalik, 125.000 km, stan db, Olecko, 4.800 zł. 0506-675-629.

MONDEO 1.8 kombi, zielony metalik, 10.500 zł. 0510-428-451.

MONDEO 2,0 16 V (1994) stan db, 3.200 zł, Suwałki. 0603-564-607.

MONDEO 2,0TDCI (2003) Grajewo, 29.000 zł. 0502-158-347.

MONDEO 2,5 V 6 +gaz, wersja GHIA (1994) stan bdb, 6.200 zł, Białystok. 0886-250-143.

MONDEO 2,5B +gaz (1999) model ST, 205KM, Gołdap, 15.000 zł lub zamiana. 0888-899-000.

MONDEO 2.0 16V (1993) bogate wyposażenie, 3.500 zł, k.Gołdap. (0-87)615-67-25.

MONDEO kombi (2001), 2.0B, pełne wyposażenie, skórzana tapicerka, 22.000 zł, ok. Ełku. 0519-375-772.

MONDEO kombi 1,8 TD (1998) biały, poduszki, radio CD, pełne wyposażenie, alufelgi, 8.000 zł. (0-87)563-93-27.

MONDEO kombi 2.0TDCi (2003), automat, tiptronic, pełna opcja, serwisowany, 28.900 zł, Sokołów Podlaski. 0509-712-641.

MONDEO kombi, (1997) 1.8 b, klimatyzacja, bogate wyposażenie, 7.400 zł, Sokółka, 0691-709-475.

MONDEO kombi, 1.8TD (1994) 240 tys.km, ABS, elektryka, poduszki, 4 opony zimowe, 5.500 zł, B-stok. 0609-766-015.

MONDEO kombi, 2.0 16v srebrny (1995), 138.000 km. srebrny, stan idealny, 5.600 zł, Augustów, 0888-279-338.

MONDEO, (1995), 1,6b, stan bdb, 6.500 zł, Wys. Maz. (086)252-64-22.

MONDEO, (1996) 1,8 B, kombi, Zambrów, 7.600 zł. 0602-210-033.

MONDEO, (1999) 2,0 B, Suwałki, 10.500 zł. 0517-701-656.

MONDEO, 1,6 gaz, (1995) 2xpp, szyberdach, elek.lusterka, c.zamek, gm.Nur, 6.500 zł do uzg. 0507-842-471.

MONDEO, 1,8 B, (1994) w całości lub na części, Brańsk, 4.000 zł. (0-85)737-60-18.

MONDEO, 1,8 TD, (1996) pełna elek, B-stok, 5.500 zł. 0603-620-350.

MONDEO, 1,8 TDI, (1997) książka serwisowa, klimatyzacja, alufelgi, opony zimowe, Augustów, 11.000 zł. 0501-501-760.

MONDEO, 1,8D (1999) stan bdb, 12.600 zł. 0604-386-642.

MONDEO, 1,8TD (1998) klimatronik, elektryka, komputer, radio, 9.700 zł, Brańsk. 0793-772-724.

MONDEO, 1,8TD (1999) 4xairbag, klimatyzacja, wspomaganie, ABS, SRS, c.zamek, elektryka, 9.500 zł, Augustów. 0508-910-632.

MONDEO, 1,8TD, (1997) abs, szyberdach, kombi, po wymianie rozrządu, Sokółka, 7.400 zł. 0508-229-850.

MONDEO, 1.8TD (1994) hatchback, 4.500 zł. do uzg. Mońki. 0505-188-723.

MONDEO, 1.8TD (1996) uszkodzony, 3.500 zł. Zabłudów. 0500-137-333.

MONDEO, 2,0 DTCI, (2004) kombi, GIA, pełna opcja, srebrny metalik, B-stok, 28.700 zł. 0501-460-687.

MONDEO, 2,0TDCI, (2003) 91tys/km, serwisowany, 8xPP, elek, wspomaganie, abs, c.zamek, B-stok, 28.600 zł. 0501-460-687.

MONDEO, kombi (2001) 2,0TDCI, granatowy, 8xairbag, nawigacja, klimatronik, radio CB, 26.000 zł, Suchowola. 0696-323-138.

MONDEO, kombi 1.8TD (1998/99) ABS, klimatyzacja, bezwypadkowy, okolice Łap, 12.000 zł. 0501-468-466 po 19.00.

MONDEO, kombi, 1.6 (1994) gaz, bogate wyposażenie, 6.800 zł, Łomża, 0506-974-067.

MONDEO, kombi, 2,0DTCI (2004) nowy model, klimatronik, tempomat, elektryka, stan bdb, 31.800 zł, Łomża. 0516-125-116.

MONEDO (1996) 1.8TD, el.szyby, el.lusterka, klimatyzacja, c.zakek, wspomaganie, hak, B-stok, 5.500 zł. 0603-620-350.

MUSTANG, 4.0B, stan bdb, 50.000 zł, Czyżew. 0607-472-479.

ORION (1993) 1.6B, gaz, Sokoły, 1.700 zł. 0504-958-296.

ORION, 1,8D (1990) lub na części, 1.100 zł, Mońki. 0500-714-079.

SCORIO 2.3 +gaz (1997) klimatyzacja, stan bdb., 2.700 zł. 0513-202-200.

SCORPIO (1990) 2.9GIL, 96.000km, ciemny metalik, st. db. Białystok, 4.800 zł. (0-85)743-10-16.

SCORPIO (1994) 2.5TDi, stan db, bogate wyposażenie, 3.000 zł, Suwałki. 0696-228-368.

SCORPIO (1994), 2.9 +gaz, V6, pełna opcja, zadbany, 5.000 zł, Ełk. 0662-205-146.

SCORPIO (1995) 2.9B, gaz, automat, B-stok, 6.000 zł. 0600-795-744.

SCORPIO 2.0 (1994), składak, automat, srebrny metalik, stan db, Olecko, 2.300 zł. 0506-675-629.

SCORPIO 2.4 +gaz (1990) 2.4 +gaz, stan dobry, granatowy, 3.500 zł. okolice Knyszyn. 0609-386-549.

SCORPIO GHIA, 2,0DOHC +gaz (1992) hak, alufelgi, radio CD, komputer, elektryka, 3.900 zł, B-stok. 0515-576-259.

SCORPIO, (1992/96) stan bdb, Krynki, 4.500 zł lub zamiana na D lub gaz. 0512-142-781.

SCORPIO, 2,0+gaz, (19950 pełne wyposażenie, grafitowy metalik, stan bdb, Biała Piska, 8.000 zł lub zamiana. 0518-605-798.

SCORPIO, 2,9 V6, (1990) stan bdb, 2.500 zł, Łomża. 0508-393-045.

SIERRA (1991) 2.0B, gaz, c.zamek, wspomaganie, gm.Szepietowo, 3.500 zł. 0692-481-864.

SIERRA (1991) gaz, 3.500 zł, gm.Szczuczyn. (0-86)272-57-93.

SIERRA (1993) 1.6B, Bielsk Podl, 3.000 zł. 0694-035-623.

SIERRA 1.8TD kombi, stan db, c. zamek, (1991), 2.500 zł, ok. Olecka. 0517-700-346.

SIERRA kombi, 1.6 b+gaz (1990), biały, gm. Zawady, 1.200 zł, 0781-089-131.

SIERRA, (1989) 2,0 B, uszkodzony lewy bok, Sokoły, 1.000 zł. 0604-639-262.

SIERRA, 2.0B (1990) 1.000 zł. Czarna B-stocka. 0508-372-630.

TRANSIT (1989) 2.5D, 9-osobowy, st. db. Janów, 2.500 zł. lub na części, 0692-675-578.

TRANSIT (1990) 2.5D, ciężarowo-osobowy, st. bdb. Suwałki, 5.800 zł. 0600-998-233.

TRANSIT (1991) uniwersalny, 9 -osobowy, nadwozie po remoncie lub zamienię na osobowy, 4.500 zł. 0665-280-999.

TRANSIT (1991) uniwersalny, 9 -osobowy, nadwozie po remoncie lub zamienię na osobowy, 4.500 zł. 0665-280-999.

TRANSIT (1993), krótki, diesel, 1x podwyszany, 7.500 zł, Grajewo. 0889-625-420.

TRANSIT (1993), krótki, podwyższany, 2.5D, stan db, Ełk, 5.800 zł do neg. 0608-276-927.

TRANSIT (1997), bus, średni, 8.500 zł, Orzysz. 0885-675-717.

TRANSIT 2,5 D (1999) długi, raz podwyższany, stan b

TRANSIT, (1991), podwyszany, przedłuany, 9-osobowy, 2,5D, 7.000 zł, Białystok, 0600-795-744.

TRANSIT, (1995) wspomaganie, poduszka powietrzna, 14.500 zł, 0602-325-736.

TRANSIT, (1997) 2,5 D, stan bdb, 9-osobowy, Sejny, 13.300 zł. 0508-252-386.

TRANSIT, 2,5 D, (1990) 9-osobowy, B-stok, 7.000 zł do uzg. 0503-709-085.

TRANSIT, 2,5TDI (1999) 6-osobowy, Łomża, 15.800 zł. lub zamienię na osobowy. 0512-273-115.

TRANSIT, 2.5D (1987) 9-osobowy, stan bdb, 3.700 zł, Augustów. 0600-273-051.

TRANSIT, 2.5D, (1995-1996) 9-osobowy, 2*airbag, stan bdb, 14.500 zł. Suwałki. 0605-888-421.

TRANSIT, 2.5TD (1996) 7.200 zł. ok.Suwałk. 0516-687-604.

TRANSIT, Max, (2001) 2.0 TD, 9-osobowy, 107.000km, 31.000 zł, ok. Łomży, (0-86)219-22-44, 0506-405-526.

TRANSIT, T280, 100KM (2003) PP, c.zamek, elektryka, radio, bezwypadkowy, 33.900 zł. Wasilków. 0604-149-988.

WINDSTAR (1995) uszkodzony, Boguszewo, 5.500 zł. 0512-123-200.

WINDSTAR 3,0 (1998) 7-osobowy, pełne wyposażenie, uszkodzone drzwi, Mońki, 11.000 zł. 0501-499-580.

❑ HONDA

ACCORD 2,0 +gaz (1995/98) pełna opcja, 7.500 zł do uzg. Boćki. 0608-198-230.

ACCORD, 2,0 TDI, (1999) serbrny, hatchback, klimatyzacja, abs, elek.szyby, lusterka, Mońki, 21.000 zł. 0518-474-223.

ACCORD, 2,0B (1998) gaz sekwencja, czarny metalik, 14.000 zł, Wys.Maz. 0506-987-660.

ACCORD, 2,4B (2006) grafitowy metalik, stan bdb, gm.Łomża, 61.000 zł. 0606-686-293.

ACCORD, 2.3B+ gaz sekwencyjny (1994) pełna opcja+ skóra, 8.000 zł B-stok. 0503-178-213.

ACCORD, (1999) 2.0 + gaz, wyposażenie prawie pełna opcja, srebrny metalik, 21.500 zł, Zambrów, 0798-034-375.

ACCORD, kombi, 2.0iES, B+G (1996/97) 240 tys. km., 13.000 zł. 0888-834-765.

CIVIC (1993) 1.5 16v, +gaz, alufelgi, srebrny metalik, 3.900 zł, Trzcianne, 0513-550-671.

CIVIC (1995) 1.4B, nowy model, 5-drzwiowy. 140tys.km. stan bdb. 7.300 zł. Białystok. 0790-324-705.

CIVIC (1995)1.4B, 16V, el.szyby, lusterka, wspomaganie, c.zamek, Augustów, 7.500 zł. 0660-549-135.

CIVIC (1996) 1.4B, Kolno, 10.000 zł. 0604-225-890.

CIVIC (1998) 1,4B, 90 KM, zielony metalik, II wł., salonowy, 16.900 zł, Łapy. 0608-121-206.

CIVIC (2001) 1.7B, coupe, 2-drzwiowy, 23.000 zł, lub zamienię, B-stok. 0602-376-123.

CIVIC (XII 1997) 1.5B, 5-drzwiowy, stan bdb, 13.000 zł, lub zamiana, Łomża, 0666-911-792.

CIVIC 1,5 (1994) sedan, I właściciel, niebieski metalik, wspomaganie, stan bdb, 6.500 zł, Białystok. 0664-092-539.

CIVIC 1,5 +gaz (1994) 5.800 zł, Łapy. 0502-991-585.

CIVIC 1,6 b +gaz (1996) automat, bogate wyposażenie, elektryka, uszkodzony przód, 2.900 zł, Białystok. 0692-909-734.

CIVIC 1,7CTDI (2002) 3-drzwiowy, klimatyzacja, 4xairbag, elektryka, Białystok, 23.000 zł. 0696-438-877.

CIVIC 1.4 (1997), dobre wyposażenie, Olecko, 9.500 zł. 0509-909-044.

CIVIC 1.4 (2002) 113 tys. km., hatchback, 3 -drzwiowa, 4 xairbag, klimatyzacja, 24.000 zł. 0604-090-248.

CIVIC 1.4 90KM (1997), klimatyzacja, el. szyby, lusterka, wspomaganie, 3-drzwiowy, airbag, 11.000 zł, ok.Łomży. 0510-892-595.

CIVIC 1.4 gaz, (1995) wspomaganie, radio CD, 8.500 zł. Białystok. 0662-549-321.

CIVIC 1.4 iS, (1997) stan bdb., dodatkowe opony, Białystok, 10.900 zł. 0661-641-637.

CIVIC 1.4is, 90KM., klimatyzacja, alufelgi 15", koła zimowe, niski przebieg, zadbany, 13.100 zł. Białystok. 0605-590-875.

CIVIC 1.5 (1995), Olecko, 9.500 zł. 0889-540-555.

CIVIC 1.8VTi (1999.09), hatchback, skórzana tapicerka, klimatyzacja, el. lusterka, halogeny, ABS, 18.900 zł, Olecko. 0515-215-062.

CIVIC, (1995) 1,5 16v, niebieski granat, stan db, wspomaganie,alufelgi, 7.100 zł, gm.Biała Piska. (0-87)425-92-68.

CIVIC, (1998) 1,4 B, pełne wyposażenie, 5-drzwi, Ostrów Maz. 13.900 zł. 0609-675-253.

CIVIC, 1,5 16V, 105KM, (1995) c.zamek, alarm, wspomaganie, blokada skrzyni biegów, gm.Biała Piska, 7.100 zł. 0505-838-467.

CIVIC, 1,7 B, automat, (2005) 30 tys/km, abs, klimatyzacja, 4xpp, immobiliser, B-stok, 29.950 zł. 0513-266-424.

CIVIC, 1,8 automat (2007) USA, bogata opcja, 55.000 zł, Warszawa. 0506-724-395.

CIVIC, 1.4+ gaz, (1997) 3-drzwiowy, wiśniowy metalik, alufelgi, Białystok, 9.300 zł, 0664-092-539.

CIVIC, 1.4B (1995) srebrny metalik, ciemne szyby, 8.000 zł. Siemiatycze. 0507-181-354.

CIVIC, caupe, (1995) 1,5 B, elek.szyby, lusterka, czarny, ok.Moniek, 7.800 zł. 0693-895-748.

CONCERTO (1994) stan db, 3.500 zł, ok. Moniek. 0509-211-033.

CRV, (1998) pełna opcja, klimatyzacja, elek, relingi, orurowany, zielony metalik, Bielsk Podlaski, 23.500 zł. 0603-543-666.

CRV, 2.4B+ gaz (2004) 43.900 zł. Mońki. 0511-609-872.

LI, (1981) ok.Sejn, 2.200 zł. 0516-940-508.

ODYSSEY (2006) 3,5 B, bogate wyposażenie, Mońki, 73.900 zł. 0506-344-095.

PASSPORT (1994) 3,0 +gaz, skóra, orurowany, alufelgi, ciemny zielony, 17.000 zł, Suwałki. 0692-677-745.

❑ HYUNDAI

1500 B (1991) strebrny metalik, el szyby, stan db, 1.100 zł, do neg, Sokółka, 0502-517-514.

ACCENT, 1.3B (2000) czarny, 89tys.km. 87KM, elektryka, c.zamek, poduszka, opony zimowe, 11.000 zł. Szepietowo. 0512-282-252.

GALLOPER (1999) 2.5D, 7-osobowy, Suwałki, 21.500 zł. 0604-514-017.

GALLOPER (2000) 2.5TD, 229.000km, st. db. B-stok, 18.000 zł. 0600-370-570.

GALLOPER 2.5TD (2002), krótki, I właściciel, 22.900 zł, Mragowo. 0501-222-711.

GALOPER 2.5TDi (1998), srebrny metalik, orurowany, krótki, klimatyzacja, alufelgi, Olecko, 20.000 zł. 0502-515-570.

GALOPER 2.5TDi (1999), bogate wyposażenie, 7-osobowy, ok. Olecka, 23.500 zł. 0604-449-646.

H100, bus, 2.5D (1997) 8-osobowy, 7.500 zł. Suwałki. 0693-705-487.

HYUNDAI (1998), 2.5 TDI. 26.000,- 0510-520-400.

LANTRA kombi 1.6B (1996), Olecko, 8.000 zł. 0889-540-555.

LANTRA, 1,6B (1996) stan bdb, skóra, wspomaganie, cent. zamek, radio mp3, Białystok, 7.500 zł, 0510-616-276.

PONY, 1.3B, (1992) 1.700 zł. Suwałki. (0-87)565-33-55.

S coupe, 1,5 gaz, (1992) Ponikła, 2.000 zł. 0510-854-082.

SANTA Fe (2004) 2,4 B+gaz, biały, 100 tys/km, B-stok, 44.000 zł. 0692-666-633.

SANTA Fe (2004) 2.0 CRDI, klimatronik, 4xPP, elektryka, c.zamek, ABS, 36.500 zł. Sokółka. (0-85)711-15-52.

S-COUPE, 1,5B (1995) klimatyzacja, elektryka, wspomaganie, 3.300 zł, B-stok. 0515-074-448.

SONATA (1999/2000) 2.4B, limuzina, automat, alufelgi, pełna opcja, bez skór, Suwałki, 11.500 zł. 0512-089-629.

SONATA (2007) 3.3 V6, stan bdb, 41.000 zł, Czyżew, 0607-472-479.

SONATA, 2,4 B, (1999/00) stan bdb, 11.500 zł. (0-87)565-33-55.

TRAJET 2.0CRDi (2002) książka serwisowa, 7-os., nowe rozrząd, alufelgi, Wys.Maz., 29.500 zł. 0692-076-606.

TUCSON (2005) 2.0B, 150 KM, czarny metalik, bogata opcja, 43.000 zł, Boćki. 0509-967-550.

TUCSON (2005) 32 tys.km, stan bdb, 2,7B, automat, nowy gaz, 42.900 zł, B-stok. 0500-276-664.

TURACCAN 2,9 CRD (2001/02) książka serwisowa, skóry, klimatronik, alufelgi, 28.500 zł, Łapy, 0507-173-621.

❑ IVECO

3510, (1993) laweta, B-stok, 12.500 zł. 0697-723-479.

35-8 (1988) plandeka, paka 4,30x2,10x2,10 m, stan db, 10.600 zł. Augustów. (0-87)643-14-30.

35S13 (2001) 2.8TDi, st. bdb. przeszklony, 130KM, Janów, 24.000 zł. 0692-675-578.

4910, 2,5TDI (1995) autolaweta, do 3,5 t, wyciągarka, 17.500 zł. 0509-988-221..

49-12 2,5TDI (1996) skrzyniowy, 15.000 zł. 0501-236-022..

5912 2,5 D (1995) 17.000 zł, Dąbrowa B-cka. 0602-348-161.

DAILY 35-10 (1994) 2,8TD, stan dobry, 10.000 zł. Suwałki. 0600-811-796.

DAILY, 2,5T (1996) autobus, 21 miejsc, +8 stojących, 13.500 zł, Płaska. 0501-641-756.

IVECO 40 C13, (2001), 2.8TDI. 36.500,- 0694-826-390.

IVECO Turbo Daily (1996), skrzynia 3.60, 17.000 zł, Olecko. 0509-622-330.

MAGIRUS, ciężarowy, (1984) 5 t, 3-stronny wywrot, kryty, ok.Suwałk, 11.500 zł. 0513-910-211.

❑ JEEP

CHEROKEE 4,0 +gaz (1992) 11.900 zł, Giżycko. 0503-011-173.

DU Musso, (1995) 18.000 zł. (0-87)563-60-77.

GRAND Cherokee 3,7 b (2006) 220 KM, 10.000 km, czarny, 65.900 zł. (086)275-01-83, 0693-643-556.

GRAND Cherokee 3,7 b +gaz (2005) czarny, wersja laredo, 99.000 km, 47.000 zł, Łapy. 0516-800-077.

GRAND Cherokee Limited, zadbany, ekonomiczny, 2,5TDI, 18.000 zł. do uzgodnienia. 0502-734-494.

JEEP Grand Cherokee 4.0 +gaz (1995), skórzana tapicerka, bogate wyposażenie, 12.900 zł, Ełk. 0606-665-389.

JEEP grand cherokee, 1994, pełna opcja, stan bdb, 12.500 zł. 0509-526-495, 0503-073-513.

❑ JELCZ

416, podnoszona oś, 10.000 zł, ok. Suwałk. 0506-109-300.

❑ KAMAZ

KAMAZ wywrotka, (1988), 23.000 zł, Olecko. 0604-514-845.

KIPPER 5511 (1987) stan bdb, 2 szt, 28.000 zł/szt, Hajnówka. 0602-688-986.

WYWROTKA 3 -stronna (1989) półbiegi, stan bdb. 33.000 zł. pow. suwalski. 0604-140-016.

❑ KIA

CARNIVAL (1999) 14.900 zł, Choroszcz. 0885-779-953.

CARNIVAL (2000) 2.9TD, bogate wyposaenie, st. bdb. 120.000km, serwisowany, B-stok, 20.000 zł. 0600-370-570.

CARNIVAL 2,9 TDI (1999) pełna elektryka, poduszki, ABS, wspomaganie, 18.000 zł, Suwałki. 0668-105-108, 0608-432-147.

CARNIVAL 2.9TD, van (2001) pełna opcja, 22.000 zł. Dąbrowa Białostocka. 0501-843-613.

CARNIVAL, 2.9 TDi, (1999) pełna el, klimatyzacja, abs, poduszki, Suwałki, 18.500 zł. 0668-105-108. 0608-432-147.

PRIDE (2000) kombi, gaz, radio z CD, nawigacja GPS, sprawny, Czarna Białostocka, 3.600 zł. 0792-693-128.

PRIDE 1,3 (1999/2000) 5-drzwiowy, 4.500 zł. 0507-602-414..

SPORTAGE (1997) 2.0B, gaz sekwencja, ospojlerowany, B-stok, 16.500 zł. 0500-596-848.

SPORTAGE (1998), 2.0D, 4x4, ABS, c. zamek, klimatyzacja, regulacja kierownicy, 16.700 zł, Giycko. 0607-895-069.

SPORTAGE 2.0B (2000) 4x4, automat, wersja long, bogate wyposażenie, 69 tys.km, 19.500 zł. B-stok, 0601-802-329.

SPORTAGE 2.2D (1995) 4x4, hak orurowany, el. szyby, lusterka, 11.500 zł. możliwa zamiana. 0515-827-894.

SPORTAGE, 2.2D, stan bdb. 4x4, elektryka, hak, nowe opony, zadbany, 13.800 zł. ok.Zambrowa. 0608-556-775.

❑ LUBLIN

(1996) kontener, brak badań i OC, Narew, 4.300 zł. 0694-189-164.

(1997), osobowy-bagażowy, stan db, diesel, ok. Ełku, 6.000 zł lub zamiana. (0-87)621-40-21.

3, (1999) z plandeką, 18.000 zł, gm.Czyżew, 0505-941-071.

CHŁODNIA, stan bdb, agregat termo king, Łomża, 15.500 zł. 0512-269-279.

II (1997) przedłużony, plandeka, lub na części, 4.700 zł, pow.Wys.Maz, 0667-961-331.

II (1997) silnik po remoncie, lekko uszkodzony, 4.000 zł. (0-86)271-23-09.

II, (1996) 5.000 zł. (0-86)271-72-60.

II, (1998) blaszak, 6.400 zł. (0-87)520-67-70, 0600-675-638.

IZOTERMA, (1997) 2,6 D, Suwałki, 8.000 zł. 0512-223-028.

SKRZYNIOWY (1995) w całości lub na części, 3.500 zł. 0501-236-022..

❑ ŁADA

110 (1999) 1.5, zielony metalik, el. szyby, 6.000 zł. (0-87)629-83-67.

1500, (1989) 94000km, garażowana, pełne wyposażenie, stan bdb, 2.400 zł, B-stok. (0-85)652-08-45.

2106 (1981) Bielsk Podlaski, 1.500 zł. 0508-841-355.

2107 (1989) 700 zł, Szepietowo. (0-86)476-03-21.

2107 (1991) st. db. Kolno, 600 zł. 0511-101-291.

NIVA, (1994) 1,6 B, 4x4, alufelgi, szyberdach, Krynki, 3.300 zł. lub zamiana. 0506-248-072.

NIVA, 1.7i +gaz (2000) 8.500 zł. Białystok. (0-85)653-99-88, 0602-804-382.

SAMARA (1987), 1,3 gaz, butla w kole, Ełk, 400 zł. 0503-307-397.

SAMARA (1990) 1.5B,gaz, hak, sprwana, st. db. B-stok, 1.200 zł. 0502-735-085.

SAMARA (1995) I właściciel, stan bdb, Giżycko, 1.200 zł. 0605-619-249.

SAMARA, 1,3B, (1991) 94.000km, 1.000 zł, B-stok, 0500-631-022.

SAMARA, 1.3B+ gaz, 2.000 zł. B-stok. 0608-538-249.

❑ MAZDA

3, 1,6TDI (2005) 39.000 zł, Czarna B-stocka. (0-85)710-32-44.

323 (1997) 1.5B, gaz, Zabłudów, 7.000 zł. (0-85)17-71-91

323 1,6, 16V, gaz, 3-drzwiowy, (1997), uszkodzony, 800 zł/do uzg, Suchowola. 0785-045-797.

323 1.7D (1992) cupe, zadbany, bardzo ekonomiczny, 3.700 zł. 0514-629-813.

323 F, 1,5 +gaz (1998) pełne wyposażenie +skóra, 11.600 zł., Białystok. 0507-022-423, (0-85)662-68-36.

323 F, 1.6B 16V (1992) 2.700 zł, Sokółka. 0515-807-171.

323 Protege (1990) 1.6 16V B+gaz, klimatyzacja, 4x4, 4.000 zł, ok Goładpi. (0-87)615-84-43.

323, 1.7D (1993) stan bdb. 2.800 zł. lub zamienię na większy, gm.Wys.Maz. 0509-238-325.

323C (1996), 168 tys. km, 2x airbag, wspomaganie, c. zamek, szyberdach, Ełk, 9.600 zł. 0602-500-649.

323F 1.5 (1995) abs, klimatyzacja, el. szyby, szyberdach, alufelgi, 9.300 zł, Białystok, 0517-808-355.

323F 1,6 16V +gaz, (1990/96) alufelgi 15', c.zamek, szyberdach, wspomaganie, Czarna B-stocka, 3.800 zł. 0696-132-330.

323F 2.0D DTI, (2001) po liftingu, 5 drzwi, klimatyzacja, elektryka, 4xairbag, 16.500 zł. 0791-169-422.

6 (2007) 8 tys. km., 63.000 zł. 0510-628-573.

6, 2,0 TD, (2003) bogata opcja, B-stok, 32.000 zł. 0517-036-431.

6, 2.3B (2007) 12.000 zł, bogate wyposażenie, stan idealny, srebrny metalik, alufelgi, 57.000 zł, pow.Kolno. 0887-581-305.

626 (1990) 2.0B, gaz, el. B-stok, 3.500 zł. 0509-450-160.

626 (1992) 1.8B+gaz, pełna el, 3.000 zł, Suwałki, 0508-750-717.

626 (1999), bogate wyposażenie, stan bdb, 14.200 zł, Suwałki. 0512-266-901.

626 1,8 B (1996) 9.300 zł, Łapy. 0888-508-449.

626 1.9B +gaz (1993), nowa buda, elektryka, 3.500 zł do neg., Grajewo. 0514-433-088.

626 2,0 b (1998) wspomaganie, el.szyby, lusterka, 4 poduszki, stan bdb, 14.200 zł, Hajnówka. 0503-419-700.

626 2,0 D (1992) stan bdb, 3.500 zł lub zamiana na inny, ok. Wys.Maz. 0500-248-385.

626 2,0B (1996) pełna opcja, stan bdb., Grajewo, możliwa zamiana, 10.300 zł. 0660-904-920.

626 2.0D (2001), pełna opcja, niebieski metalik, 21.000 zł, Olecko. 0603-403-645.

626 2.0D 101KM (1998), klimatyzacja, elektryka, ABS, airbag, c. zamek, 14.900 zł, ok. Łomży. 0510-892-595.

626 2.0DiTD (1999), klimatyzacja, pełne wyposażenie, Ełk, 15.900 zł. (0-87)610-36-89.

626 2.0TDi (1999), hatchback, niebieski metalik, alufelgi, klimatyzacja, elktryka, ABS, airbag, Olecko, 16.300 zł. 0500-174-663.

626 D, kombi (1992) 5.500 zł, gm.Wys.Maz. (0-86)476-09-48.

626 kombi (1999), 2.0B, bogate wyposażenie, Suwałki, 14.200 zł lub zamiana. 0604-350-160.

626, (1995), 2.0Td, el. szyby, auto alarm, radio cd, wspomaganie, komplet koła zimowe, 5.000 zł, Sochonie, 0501-129-812.

626, 1.6 16V (1997) c.zamek, klimatyzacja, poduszka, el.lusterka, stan bdb, 10.300 zł, Kolno. 0515-395-774.

626, 2,0 +gaz (1999) pełna opcja bez skóry, 17.000 zł, Suwałki. (0-87)563-00-28.

626, 2,5 +gaz (1994) c.zamek, alufelgi, elektryka, klimatyzacja, granatowy, 3.500 zł, Sokoły, (0-86)476-30-33 po 16.

626, 2.0 B, (2000), klimatronic, komputer, webasto, stan bdb, 19.800 zł, Łomża, 0505-016-724.

626, 2.0TDI (1999) złoty, stan bdb. książka serwisowa. 15.800 zł. Siemiatycze. 0665-480-950.

MX-3, 1.6 16V (1992) czerwona, 7.000 zł. okolice Augustowa. 0500-385-375.

MX6 (1994), 2.0B +gaz, pełna opcja oprócz skórzanej tapicerki, 7.800 zł do neg., Ełk. 0503-021-109, 0509-421-466.

PREMACY (2000), 2.0D, el. szyby, lusterka, ABS, alufelgi, webasto, 22.800 zł, Olecko. 0507-776-421.

PREMACY, minivan (2004) stan bdb, czarny metalik, 33.800 zł. (0-85)732-30-32, 0510-688-400.

VI (2003) 33.500 zł. Białystok. 0504-494-002.

XEDOS 2,0 V 6 +gaz (1996) 10.500 zł, Suchowola. 0667-042-322.

❑ MERCEDES

123 (1983) 2.4D, 2.000 zł. Bielsk Podlaski. 0504-070-803.

123 2,4 kombi (1979) 2.500 zł, Augustów. 0602-798-062.

123 D 3,0, automat, na części, 1.000 zł. (0-87)610-94-82.

123, 2,4 D, (1980) stan bdb, Filipów, 2.500 zł. 0781-020-281.

123, 2.0D, (1982) 1.500 zł, do uzg, gm. Poświętne, 0517-628-689.

124 (1987) czarny metalik, Abs, skóra, st. db. B-stok, 5.400 zł. 0507-766-189

124 (1987) 4.500 zł. 0506-703-315.

124 (1991) 2,0D, hak, szyberdach, stan bdb, 4.500 zł, Kleszczele. 0607-957-028.

124 (1991) 2,5D, kombi, 7.500 zł, B-stok. 0504-730-698.

124 (1992) 2,6 +gaz, 8.900 zł, Szumowo. 0502-368-851.

124 (1992) 3.0D, 6.500 zł. Ełk. 0506-539-965.

124 (1993) 3.0D, kombi, czarny, 2 poduszki, wspomaganie, klimatyzacja, c.zamek, ABS, 9.000 zł, Augustów. 0693-642-553.

124 2,3 gaz (1987) stan dobry, na chodzie, abs, wspomaganie kierownicy, 3.000 zł. 0503-496-505.

124 2,5 D (1991) 10.800 zł do uzg. Zambrów. 0886-500-871.

124 2.5D (1993), ABS, airbag, ciemny grafit, szyberdach, hak, Pisz, 11.900 zł do neg. 0509-780-366.

124 200 D (1991) stan idealny, 8.800 zł, ok. Suchowoli. 0518-472-823.

124 250D (1993) 11.000 zł, Grajewo. 0605-608-309.

124 3,0 D (1988) wiśnia, elektryka, c.zamek, hak, szyberdach, 4.800 zł, Grajewo. (0-87)642-59-44.

124 300OE D, kombi (1993) 11.000 zł, ok. Wizny. (0-85)738-44-69.

124 300D (1990) automat, Białystok, 6.000 zł. 0515-291-344.

124 300D (1992) wspomaganie, klimatyzacja, nawigacja, el. szyby, lusterka, 12.200 zł. (0-85)662-75-66, 0668-429-222.

124 300E (1988) 180KM, sedan, stan bdb., elektryka, immobiliser, oszczędny, 9 litrów, 12.000 zł. 0664-966-757.

124 coupe 2,3 b +gaz (1994) stan bdb, 19.500 zł, Białystok. 0608-254-272.

124 kombi (1992), 3.0D, el. szyby, klimatyzacja, airbag, automat, kombi, zarejestrowany, Suwałki, 9.500 zł. 0500-505-212.

124, (1989) stan bdb, Hajnówka, 7.000 zł lub zamiana. 0509-121-460.

124, (1993) 2,5 D, niebieski, stan db, Ostrów Maz. 13.500 zł. 0608-160-595.

124, 2,0D (1987) stan db, Suwałki, 4.200 zł. (0-87)565-33-55.

124, 2,3 gaz (1991) abs, CD, alufelgi, B-stok, 5.500 zł. 0605-598-885.

124, 2,5 D (1992) stan bdb, B-stok, 10.600 zł. 0502-504-137.

124, 2,5 D (1992) stan bdb, ok. Suwałk, 12.800 zł. 0694-259-021.

124, 2,5D, (1993) 7.000 zł, Białystok, 0608-319-238.

124, 2.0D (1989) biały, ABS, wspomaganie, c.zamek, alufelgi, radio CD, 8.800 zł. Augustów. 0507-663-881.

124, 2.0D, (1888/96) szary metalic, alufelgi, szeroka listwa, 3.900 zł. Rutki Nowe, gm. Augustów. 0509-672-046.

124, 2.3B+ gaz, elektryka, ABS, c.zamek, 5.500 zł. Czyżew. 0693-718-300.

124, 200D (1992) ABS, poduszka powietrzna, 4.900 zł. Kuźnica. 0505-159-035.

124, 3,0 D, (1993) kombi, granat, automat, klimatyzacja, alufelgi, Sokółka, 13.500 zł. 0606-106-670.

124, 3,0TD, (1987) czarny metalik, abs, klimatyzacja, skóra, alufelgi, stan db, B-stok, 5.400 zł. 0514-527-756.

124, 3.0D, (1986) 5.000 zł, Porosły. 0516-533-263.

124, 3.0D, (1988) automat, Hajnówka, 4.300 zł. 0695-944-228.

124, D, (1991) szyberdach, c.zamek, wspomaganie, abs, stan bdb, B-stok, 8.500 zł. 0512-983-144.

124, E-classe, 2,5 D, (1996) pełne wyposażenie, Mońki, 19.500 zł. 0606-103-045.

124, e-classe, 2,5D 20V (1994) biały, stan bdb, 13.000 zł, Łomża. (0-86)216-06-83.

124, kombi, 2,0 +gaz (1987) 5.000 zł, B-stok. 0516-800-099.

124, kombi, 2.5D, zadbany, 10.300 zł, B-stok, 0518-603-799.

124,300D, (1986), 3.000 zł, Wasilków, 0607-428-696.

124E, 2,3 (1997) coupe, pełna opcja, 15.900 zł lub zamienię na tańszy, Hajnówka. 0514-329-305.

124E, 2.0D, ABS, c.zamek, 1xPP, 9.500 zł. 0660-481-489..

126 3.0 D (1986) niebieski, stan db., 5.400 zł. (0-85)718-21-86.

1317, (1993) Wasilków, 24.000 zł. (0-85)653-79-20.

1624 skrzyniowy, w ciagłej eksploatacji, 15.000 zł lub zamiana na wywrotkę. 0604-551-417.

170CDI klasa A, full opcja (2003) 180.000 km., 30.000 zł. 0506-660-569.

190 (1988) 2.0B, Mońki, 5.900 zł. 0513-563-565.

190 2.0D (1985) ważne OC i przegląd, szyberdach, wspomaganie, 1.800 zł. 0603-781-307.

190 D (1990) zielona perła, stan db, 8.500 zł, Augustów. 0697-692-602.

190 D, stan db, hak, alufelgi, wany przegląd, 2.500 zł, ok. Łomży. 0691-027-196.

190, (1989) 2.0 B+G, wspomaganie, radio cd, ok.Ciechanowiec. 5.200 zł. 0504-744-728.

190, 1,8 +gaz (1991) 4.500 zł, k.Moniek. 0664-233-778.

190, 1.8B+ gaz (1993) 7.200 zł, Suwałki. 0885-344-564.

190, 2,0 +gaz (1985) stan db, 1.900 zł, Bielsk Podl. 0692-890-899.

190, 2,0 D, (1989) alufelgi, stan db, Suwałki, 6.300 zł. 0500-429-999.

190, 2,5 D, (1987) abs, c.zamek, wspomaganie, elek.lusterka, szyberdach, alufelgi, Ostrów Maz. 5.000 zł. 0889-307-896.

190, 2,5D (1987) ABS, c.zamek, el.lusterka, wspomaganie, 5.500 zł, Ostrów Maz. 0508-804-611.

190, 2.0D (1987) po tuningu, sportowe zawieszenie, srebrny metalik, 4.200 zł. Białystok. 0601-542-101.

190E (1992) 1,8 +gaz, 8.500 zł, Szczuczyn. 0512-103-057.

190E 2.0,gaz (1994) B-stok, 4.750 zł. 0693-312-607.

190E, 1.8B+gaz (1992) 140 tys.km, biały, 8.500 zł, B-stok. 0693-527-039.

207 (1986) 2.4D, sprawny, Sztabin, 2.000 zł. (0-87)641-23-27.

207D (1980) skrzyniowy, oplandekowany, po kapitalnym remoncie, 6.000 zł. Suwałki. 0600-998-233.

207D, 1987, skrzynia 2,80, Suwałki, bez plandeki, 3-osobowy, 7.000 zł. 0668-270-777.

208 D, (1990) 6-osobowy, paka, Grajewo, 10.500 zł. 0889-272-969.

208, (1993), wspomaganie, 3 -osobowy, paka 3,5 m, stan bdb, 15.800 zł. 0791-169-422.

208D, 2,3D (1992) wysoki, długi, 12.000 zł, B-stok, 0607-272-559, 0607-272-659.

220 CDI (2002) srebrny metalik, 146.000 km, 45.000 zł, Czarna B-cka. 0608-450-790.

300D (1989) po liftingu, złoty, alufelgi 17", hak, stan bdb. 9.500 zł. Białystok. 0608-498-201.

308 (1995) 2.3TD, 190.000km, blaszak, użytkowany prywatnie, B-stok, 10.000 zł. do uzg. 0506-532-138.

308, benz, (1993) paka, kabina, wywrotka, Ostrów Maz. 21.500 zł. 0608-160-595.

308D (1985) do sklepu obwoźnego, stan bdb, 18.000 zł, k.Wys.Maz. 0511-554-454.

308D (1990) skrzyniowy, 400x210, stan bdb. 12.000 zł. Suwałki. 0600-998-233.

320, s-classe (2001) srebrny, pełna opcja, 64.000 zł, pow.Wys.Maz. 0606-470-573.

609 D, (1987) ok.Sidry, 12.000 zł. 0693-086-923.

711 max, blaszak (1992) kość słoniowa, diesel, B-stok, 27.900 zł. 0516-096-349.

811 max, blaszak (1994) niebieski, diesel, B-stok, 32.900 zł. 0516-096-349.

817, ciężarowy, do żywca (1991) 28.000 zł, Augustów. 0663-229-413.

A 1.7, (1999) 17.600 zł. B-stok. 0505-047-717.

A 170, CDI, (1999), niebieski metalik, bogate wyposażenie, 18.000 zł, 0694-370-285, (0-86)218-33-35.

A Klasse 1.7D (1999), 5-drzwiowy, klimatyzacja, szyberdach, el. szyby, automat, Olecko, 20.000 zł. 0501-643-043.

A Klasse 1.7D (2002), 117.000 km, nawigacja, bardzo bogate wyposażenie, Olecko, 27.000 zł. 0501-643-043.

A170, 1,7CDI (2003) elegance, czarny, klimatyzacja, elektryka, radio, 25.500 zł. 0602-612-046, (0-85)719-33-90..

A-CLASSE (1999) 1,7CDI, bogata opcja, niebieski, 17.000 zł, Zambrów. 0600-896-325.

A-CLASSE, 1,7CDI (2003) zielony metalik, bezwypadkowy, serwisowany, 31.500 zł, Augustów. 0514-339-102, 0502-778-856.

AVANGARDE 3,0 TD (1998) automat, 31.000 zł, Grajewo. 0605-608-309.

BENZ (1991) 1,8 +gaz, Mońki, 4.500 zł. 0604-233-778.

BENZ (1996), 2.0B, okular, alufelgi, c. zamek +pilot, ABS, czarna perła, 17.600 zł, Pisz. 0511-498-463.

BENZ 124 300 coupe (1991) stan idealny, 12.500 zł, Siemiatycze. 0697-490-780.

BENZ 124, 2,0D (1991) c.zamek, immobiliser, szyberdach, ABS, pow.Sejny, 8.500 zł. 0798-713-286.

BENZ 190 (1991) 2.5D, Juchnowiec, 4.000 zł. 0607-049-689.

BENZ 200D 124 (1991) 6.500 zł, Krynki, 0508-606-304.

BENZ 914, (1990) do przewozu zwierząt, 32.000 zł, Zaścianki, (0-85)741-82-10.

BENZ, 809D, (1987) do przewozu bydła, stan bdb, Bielsk Podlaksi, 9.000 zł. 0603-526-999.

BENZ, okular, 2,9 D, (1997)stan bdb, 26.000 zł. (0-86)277-53-49, po 20.

C 200 T CDI (1999) stan bdb., 18.000 zł. 0665-161-072.

C 220 (1994) Wasilków, 15.000 zł. 0664-937-320.

C Klasa (1997) zadbany, stan bdb, bogate wyposażenie, grafitowy, 20.500 zł, ok. Suchowoli.(0-85)712-48-57.

C klasa, 220D (1994) ciemna zieleń, bogate wyposażenie, odcięcie zapłonu i paliwa, 14.500 zł, k.Suwałk. 0606-916-098.

C180 (1995) 185tys.km. czarny, elektryka, 14.500 zł. Białystok. 0602-473-938.

C180 (XI 1998) bogate wyposażenie, mały przebieg, 20.000 zł lub zamiana na terenowy, Mońki. 0606-947-049.

C180, 1,8B (1996) c.zamek, szyberdach, granatowy metalik, B-stok, 14.000 zł. 0502-584-640.

C200 (1996) kombi, 2.0B, srebrny, alufelgi, szyberdach, elektryka, 12.000 zł, do uzg, Michałowo. 0668-145-264.

C200 (2002) 2.2CDI serwisowany, lwł, zadbany, 37.000 zł, Pisz. 0798-685-327.

C200, 2.2TDI (2004) kombi, czarny, 172tys.km. serwisowany, książka serwisowa, 57.000 zł. gm.Śniadowo. 0604-065-877.

C220 2,2D (1996) st.bdb, ok.Łap, 14.500 zł. 0664-944-455.

C-220 CDI, automat (1999) 21.000 zł. Grajewo. 0605-608-309.

C220 TDI (2005) elegance, srebrny metalik, stan idealny, 73.000 zł, B-stok. 0602-383-437.

C220, 1,9 D (1995) 215 tys.km, srebrny metalik,szyberdach Grajewo, 16.500 zł. 0512-123-149.

C220D (1995) srebrny metalik, szyberdach, 215.000 km, stan bdb, k.Grajewa, 16.500 zł. 0512-123-149.

C220D (1995) stan bdb, ciemny, szary metalik, 16.500 zł. Suwałki. 0500-239-105.

C220D (1995) stan bdb, elektryka, zielony metalik, Augustów, 16.500 zł. 0606-761-584.

C220D (1996) automat, klimatyzacja, grafit metalik, 15.000 zł. Białystok. 0606-497-722.

C220D (1997) szyberdach el., 2xairbag, c.zamek, ABS, stan bdb, 13.900 zł, B-stok. 0698-948-441.

C220D, (1997) 2xPP, automat, 11.500 zł. Brańsk. 0888-031-970.

C-CLASS, 220 D, (1996/97) 240 tys/km, I wł, Dąbrowa Białostocka, 16.500 zł. 0504-288-487.

**

KRAMIK

LANCER 1.5B+gaz (1992/93) automat, stan bdb, 2.800 zł, do neg, Łapy, 0503-879-614.

LANCER, 1.6B 16V (1994) 152tys.km. 5.500 zł. Białystok. 0694-604-171.

PAJERO 2,5 TDI, (1995) 17.500 zł. 0668-420-933.

PAJERO 2.5TD pick-up (1990), 4x4, grafit metalik, alufelgi, nowe ogumienie, oruruwany, Suwałki, 15.900 zł. 0509-896-002.

PAJERO pinin, 4x4 (2001) niebieski metalik, elektryka, klimatyzacja, alufelgi, wspomaganie, 23.900 zł, Zambrów. 0506-561-825, 0511-656-018.

PAJERO, 3,2DID long (20010 pełna opcja, skóra, orurowany, 7-os., 53.900 zł/zamienię na busa, Grajewo. 0506-051-380.

SPACE gear 2.0 gaz (1998) 8 -osobowy, 19.500 zł. 0505-660-528.

SPACE wagon (1992) 1.8B, 7-osobowy, szyberdach, el. lusterka, wspomaganie, Olecko, 5.500 zł. (00-87)521-42-48.

SPACE wagon, 2,4 B, GDI (2000) Zambrów, 18.000 zł. 0798-501-330.

❑ NISSAN

ALMERA (1998) 1.4B, biały, elektryka, klimatyzacja, stan bdb, 9.500 zł, B-stok. 0501-681-547.

ALMERA (1999/2000) 2.0D, klimatyzacja, el. ABS, c.zamek, B-stok, 10.500 zł. 0602-460-740.

ALMERA (2004) 1.5B, lwł. klimatyzacja, elektryka, 120tys.km. 23.000 zł. Białystok. 0508-471-671.

ALMERA (2005), 34.000 zł, Białystok. (0-85)740-09-17.

ALMERA 1.4B (1998), dobre wyposażenie, Olecko, 8.500 zł. 0509-909-044.

ALMERA 1.5DCi, 2004/2005, stan bdb, pełne wyposażenie, 26000 km, Suwałki, 36.500 zł. 0885-960-206.

ALMERA Tino 2.2DCi (2003/2004), bogate wyposażenie, Olecko, 26.900 zł. 0604-954-295.

ALMERA, (1997) 1.6, automat, 8.900 zł. 0504-004-663.

ALMERA, 1,5DCi, (2003) stan bdb. pełne wyposażenie, Bielsk Podlaski, 23.900 zł. 0608-589-164.

ALMERA, 1,6 +gaz, automat (1996) 4.000 zł, Krynki. 0503-550-209.

ALMERA, 1.4B (1999) elektryka, hatchback, 10.500 zł. ok.Suwałk. 0666-925-675.

ALMERA, 1.8B (2003) 22.000 zł, Czyżew, 0604-567-515.

ALTIMA (2005) 2.5B, skóra, automa, klimatyzacja, pełna opcja, Zambrów, 42.000 zł. 0502-502-940.

FONTERA, 2.0 +gaz, el. lusterka, el. szyby, klimatyzacja, radio cd, Suwałki, 12.000 zł. 0504-585-316.

INFINITIV (2006) 3.5B, 20.000km, pełna opcja, Mońki, 120.000 zł. do uzg. (0-85)716-24-92.

MAXIMA, infiniti, Q30, 3,0 B, (1996) pełna opcja, Zambrów, 9.800 zł. 0887-339-493.

MICRA (1995) ABS Webasto, 1.0 16V, 5.500 zł, B-stok. 0606-476-164.

MICRA (2002) 998B, 150.000km, klimatyzacja, 4xPP, immobilizer, czarny metalik,ABS, wspomaganie, c.zamek, E łk, 12.000 zł. 0502-154-305.

MICRA 1.0 B (1997) bezwypadkowy, 128 tys. km., 5.700 zł. 0692-348-837.

MICRA 1.2 gaz (1990) automat, OC, przegląd, 400 zł., Bielsk Podlaski. 0662-061-126.

MICRA, 1,0 16V, (1993) 4.900 zł. (0-87)520-67-70, 0600-675-638.

MICRA, 1,2 (1992) czarny, sprawny, stan bdb, B-stok, 2.300 zł. 0516-269-127.

MICRA, 1.2B (1991) 1.800 zł. Grajewo. 0668-263-526.

MX100 GTI, 2,0 (1991) 5.000 zł, B-stok. 0504-245-529.

NISSAN terano 2,7DI, (1999). 25.000,- 0501-514-238.

NISSAN Terrano II, 2.7TDI, niebieski metalik, 3-drzwi, elektryka, klima, (1996/97). 18.000,- (085)675-18-04.

PRAIRE van 2.0 (1990), elektryka, wspomaganie, 3.500 zł, Łomża. 0604-904-206.

PRIMERA (1993) 2.0D SLX, sedan, el.szyby, lusterka, alufelgi, koła zimowe, perłowy metalik, 5.800 zł, Wasilków, 0602-886-459.

PRIMERA (2000) 2.0, kombi, klimatyzacja, 4xPP, srebrny, st. bdb. B-stok, 12.900 zł. 0664-092-539.

PRIMERA (2003) I właściciel, 35.000 zł, Łapy. 0503-121-570.

PRIMERA 1,8 +gaz (2000) klimatyzacja, podgrzewane fotele, el.szyby, lusterka, CD, 19.500 zł do uzg. Knyszyn. 0502-176-952.

PRIMERA GT 2.0 (1997) 150KM., gaz, ABS, elektryka, poduszki, klimatyzacja, 10.000 zł. 0502-158-776.

PRIMERA, (1996) czerwony, 2xpoduszka, abs, elek.szyby, szyberdach, Rutki, 9.500 zł. 0663-352-607.

PRIMERA, (1998) kombi, 2,0 TD, stan bdb, B-stok, 14.900 zł. 0791-242-253.

PRIMERA, 1.8B (2002) kombi, pełna opcja, 25.000 zł. Zambrów. 0660-408-043.

PRIMERA, 2,0 TD, (2001) elek, abs, klimatronik, 4xpoduszka, B-stok, 16.500 zł. 0512-277-930.

PRIMERA, 2,0TDI (1997) klimatyzacja, poduszka, c.zamek, 13.000 zł, Suwałki. 0517-012-974, (0-87)565-55-99.

PRIMERA, 2.0B (1995) 8.500 zł, Suwałki, 0604-461-517.

PRIMERA, 2.0TD (1997) wspomaganie, c.zamek, ABS, 10.500 zł, Sokółka. 0517-686-744.

PRIMERA, kombi, 1,9TDCI (2003) czarny, 33.500 zł, Łapy. 0503-765-002.

PRIMIERA, (2001) 2,0 td, el. szyby, lusterka, klimatronik, 4*airbag, 16,500 zł, B-stok, 0502-618-883.

SUNNY (1986) 1.7D, B-stok, 2.000 zł. 0605-295-424.

SUNNY (1996) składak, stan db, 3.300 zł. (0-87)516-45-08.

SUNNY 1,7D (1988) stan bdb., okolice Suwałk, 1.200 zł. 0792-123-252.

SUNNY, 1,4 (1995) Czarna białostocka, 1.200 zł lub zamina na Polonez Truc lub Żuk. 0669-039-832.

SUNNY, 1,4 +gaz (1991) nowa buda, stan bdb, 2.000 zł/zamienię na większe. Grajewo. 0798-940-779.

SUNNY, 1,7 D, (1988) kombi, ok.Moniek, 2.500 zł. 0661-855-733.

TERANO 2,7 Tdi, (2002/03), 28.500zł. ok.Poświętne. (085)-650-12-78.

TERRANO (1995) 2.7TD, 30drzwiowy, Mońki, 11.500 zł. 0606-230-577.

TERRANO 2 (2002/03) diesel, krakowy, bezwypadkowy, serwisowany, 28.500
zł, ok. Białegostoku. 0662-469-911.

TERRANO II (1995/96) 2,4 +gaz sekwencja, 15.500 zł, B-stok. 0603-685-966.

TERRANO II (1996), 4x4, 7-osobowy, Ełk, 23.000 zł. 0602-402-407.

TERRANO II 2.7TD (1996) czarny, długi, 7-osobowy, Kalinowo, 20.500 zł-do uzg. 0664-886-541.

TERRANO II 2.7TDI (1999), krótki, I właściciel, stan bdb, sprawny technicznie, 22.900 zł, Mrągowo. 0501-222-711.

TERRANO II 2.7TDi, 7-osobowy, (1999), stan bdb, 28.500 zł, Ełk. 0607-262-086.

TERRANO II, 2,7TD (1995) długi, orurowany, alufelgi, elektryka, hak Suwałki, 19.500 zł. 0504-437-511.

TERRANO II, 2,7TD (1997) długi, pełna opcja, stan bdb, 26.500 zł, Suwałki. 0510-510-682.

TERRANO, (1994) 3-drzwi, ok.Szczuczyna, 9.800 zł. 0697-615-145.

VANETT Cargo, 2,3D (1998) 115 tys/km, 5-osobowy, alarm, pełne wyposażenie, hak, 15.000 zł.lub zamienię. 0695-966-132.

VANETTKA cargo, (1998) 2.3D, 5 -osobowy, 850 kg. 10.500 zł. 0694-903-793.

VERSA (2008) 1,8B, automat, 36.500 zł, k.Łap. 0663-470-679.

❑ OLCIT

OPEL Astra 1.4, (1994), 5.400,-. 0605-639-783

❑ OPEL

AGILA (2000) stan bdb, pełna elektryka, 40.000 km., 12.000 zł. 0669-946-459.

AGILA (2004) 1.3CTDi, srebrny, 21.500 zł. 0508-145-996..

AGILA, 1,3D (2004) 21.000 zł lub zamienię na osobowy, Grajewo. (0-86)272-67-77, 0660-636-023.

ASTAR II, hatchback, 1,7DTI, (2002) 5-drzwi, 123 tys/km, 8xpp, c.zamek, Sokółka, 17.500 zł. 0608-120-966, 0511-092-926.

ASTRA (1992) 1.4B, kombi, st. db. szyberdach, opony zimowe, Czerwonka, 2.500 zł. 0501-493-126.

ASTRA (1993) 10 tys.km, biały, automat, stan bdb, 4.000 zł, Kolno. 0518-957-672, (0-86)278-41-33. po 15.

ASTRA (1993), 1.4B, sedan, bogate wyposażenie, 3.900 zł, Ełk. 0511-824-074.

ASTRA (1993), 1.6B, wspomaganie, welurowa tapicerka, 2.600 zł, Ełk. (0-87)610-34-83 po 19.00.

ASTRA (1994) 1.7D, hak, PP, relingi, Rajgród, 4.500 zł. (0-87)642-59-44.

ASTRA (1995) 1,6 +gaz, alarm, c.zamek, czerwony, 7.000 zł, S-tycze. 0661-672-859.

ASTRA (1995) 1.7TD, st. bdb, hatchback, 5-drzwiowy, biały, Boćki, 5.900 zł. (0-85)731-38-12.

ASTRA (1996) 1.6B, 16V, gaz, hak, alufelgi, c.zamek, ABS, hatchback, Zambrów, 8.000 zł. (0-86)271-76-88.

ASTRA (1996), cabrio, el. szyby, dach, fioletowy metalik, 7.300 zł, Olecko. 0509-622-330.

ASTRA (1997/1998) 1.4B, gaz, st. bdb. koła zimowe, Czyżew, 7.000 zł. 0512-658-239.

ASTRA (1998), 1.4, biały, sedan, 6.600 zł, Sokołów Podlaski. 0501-328-434.

ASTRA (2000)1.6B, kombi, 115.000km, Wasilków, 12.000 zł. 0600-026-019.

ASTRA (2001) 1.4B, gaz, sedan, 40.000km, lwł. salonowy, bezwypadkowy, st. bdb. B-stok, 14.700 zł/ 0519-665-370.

ASTRA (2005) 1,7D, 3-drzwiowy, srebrny metalik, uszkodzony silnik, B-stok, 44.500 zł. 0791-828-128.

ASTRA 1, (1992) wspomaganie, abs, cent.zamek, szyberdach, wiśnia, ok.Białystok, 6.500 zł. do uzg. 0514-432-558.

ASTRA 1,4 (1996) sedan, salon RP, złoty metalik, 6.300 zł. 0696-087-866.

ASTRA 1,4 +gaz (1997) blokada skrzyni biegów, c.zamek, poduszka, stan bdb, 8.000 zł, Zambrów. 0502-684-278.

ASTRA 1,4 gaz (2000) kombi, st.bdb, hak, ok.Stawisk, 10.000 zł. (0-86)474-23-49.

ASTRA 1,6 16 V (1995) 5-drzwiowy, kpl opon zimowych, alufelgi, wyposażony, 6.900 zł, Augustów. 0607-887-815.

ASTRA 1,6B (1992) 4.200 zł, k/Grajewa. 0510-050-722.

ASTRA 1,6B +gaz (1992) sedan, c.zamek, wspomaganie, ok.Łomży, 4.600 zł lub zamiana. 0788-948-053.

ASTRA 1,7 D (1992) 3-drzwiowy, alarm, c.zamek, 2.800 zł, Czarna B-cka. 0515-962-934.

ASTRA 1,7 TD (1995) stan bdb, 6.500 zł, ok. Białegostoku. 0512-517-045.

ASTRA 1,7 TDI (1998) 9.500 zł. 0504-258-822..

ASTRA 1,7D (1993) ważne opłaty, 3.200 zł. Białystok. 0790-827-586.

ASTRA 1.4 (1994), zadbany, Mońki, 5.600 zł. 0605-639-783.

ASTRA 1.4 16V (1997), bezwypadkowy, I właściciel, stan bdb, złoty metalik, 12.000 zł, Ełk. 0503-379-635.

ASTRA 1.4+gaz (1998) lwł, 7.800 zł, Zabłódów. 0516-130-273.

ASTRA 1.6B (1997), klimatyzacja, el. szyby, lusterka, wspomaganie, alufelgi, c. zamek, Ełk, 7.800 zł. 0696-278-499.

ASTRA 1.7CDTi (2004), srebrny metalik, bogate wyposażenie, serwisowany, salonowy, 24.000 zł, Orzysz. 0515-215-060.

ASTRA 1.7TD DTL (1994) 5 drzwi, elektryka, wspomaganie, stan bdb, Suwałki, 6.800 zł. 0723-366-507.

ASTRA 1.8B, komputer, wspomaganie, abs, 3.400 zł. 0514-629-813.

ASTRA 2 kombi, (1999) 1.4 b klimatyzacja, elektryka, uszkodzony lewy tył, + druga na części, 8.500 zł, Grodzisko, 0602-256-292.

ASTRA 2, 2.0DTi, (1999) pełna opcja, 13.900 zł. do uzg. Ostrów Maz. 0696-305-432.

ASTRA 2.0D 16V (2000), kombi, granatowy, 15.900 zł, Suwałki, (0-87)567-54-52.

ASTRA cabrio (1997), pełna opcja, 11.500 zł, Grajewo. 0664-769-999.

ASTRA clasic 1.4 16V KAT +gaz (1998) 6.000 zł. do negocjacji, pilnie. 0691-233-208.

ASTRA Classic 1.7DTi (2000), model 2001, zadbany, wyposaony, zarejestrowany, 17.400 zł, Olecko. 0504-565-157.

ASTRA classic, (2000) salon, 160 tys/km, stan bdb, 12.000 zł. 0511-313-245..

ASTRA classic, 1.4, (1998) 1-wł. sedan, zielony metalik, stan bdb, 10.500 zł. do uzg. B-stok. 0887-533-725.

ASTRA combi 1,6 benzyna (1993) wspomaganie, drugi silnik gratis, 3.100 zł. 0508-073-336.

ASTRA II (1998) 1,4 16V +gaz, stan db,1 4.500 zł, lub zamienię, Łomża. 0608-819-033.

ASTRA II (1999) 1,4 16V, limuzyna, stan bdb, II wł., 15.000 zł, Augustów. (0-87)643-53-23.

ASTRA II (1999) 2.0D, 179 tys.km, kombi, 14.500 zł, Łomża, 0603-400-235.

ASTRA II (1999) 2.0DTL, kombi, srebrny, 4xPP, klimatyzacja, c.zamek, Suwałki, 14.000 zł. do uzg. 0667-522-973.

ASTRA II (1999), zarejestrowany, 1.4B, 13.900 zł, Węgorzewo. 0509-429-481.

ASTRA II (2001) 1.7tdi, klimatyzacja, el. zadbany, Kolno, 18.000 zł. 0513-325-815, 0502-742-166.

ASTRA II (2002), 1.7DTi, isuzu, klimatyzacja, ABS, elektryka, salonowy, serwisowany, 22.600 zł, Sokołów Podlaski. 0501-328-434.

ASTRA II 1,2+gaz (2003) I wł., airbag, wspomaganie, hak, 101 tys.km, Krasnopol, 20.500 zł. (0-87)516-42-45.

ASTRA II 1,7dti (2000) hatchbak, bogate wyposażenie, stan bdb., 18.500 zł. 0604-809-052.

ASTRA II 1,7TDI (2002) 3 -drzwiowy, czarny metalic, 18.500 zł. 0604-831-972.

ASTRA II 1.7DTi (2000), 5-drzwiowy, klimatyzacja, srebrny metalik, 16.300 zł. 0603-891-570.

ASTRA II 1.9DTi (2002), isuzu, klimatyzacja, ABS, elektryka, salonowy, zadbany, 22.900 zł, Sokołów Podlaski. 0501-328-434.

ASTRA II 2,0 D (1999) 5-drzwiowy, klimatyzacja, automat, 13.200 zł, Sokółka . 0600-125-016.

ASTRA II 2.0 D (12.1998) navigacja, bezwypadkowy, stan bdb. 15.400 zł. Łomża. 0602-676-024.

ASTRA II 2.0TD 101KM (2002), 23.900 zł, Białystok. 0604-951-499.

ASTRA II kombi (1998), 1.6B, 123 tys. km, oryginalny, stan bdb, Bargłów, 13.100 zł. 0607-353-456.

ASTRA II kombi 1.7TD (1998), 164 tys. km, zielony, ABS, wspomaganie, zarejestrowany, 13.900 zł. 0792-323-973.

ASTRA II kombi, granatowy, (1999), 2.0D, bogate wyposażenie, 13.900 zł, Grajewo. 0602-581-823.

ASTRA II limuzyna 1.6 ecotec 16V (2002), 100KM, Ełk, 19.900 zł. 0691-720-855.

ASTRA II TD (1998), 13.000 zł, Olecko. 0604-973-755.

ASTRA II, (2000) bogate wyposażenie, klimatyzacja, ok.Łap, 17.000 zł. (0-85)650-15-89.

ASTRA II, (2002) 2,0DTI, oryginał, 140tys/km, serwisowana, klimatronik, I-wł, bezwypadkowy, Kolno, 22.990 zł. 0604-971-063.

ASTRA II, (2002/03) I wł, salon, serwisowany, stan bdb, B-stok, 20.900 zł. 0696-882-993.

ASTRA II, 1,4 16V (2004) 99 tys.km, I wł., salonowy, granatowy, 27.800 zł, k.S-tycz. 0510-961-402.

ASTRA II, 1,6 16V, (2000) B-stok, salonowy, serwisowany, 12.700 zł. 0664-063-223.

ASTRA II, 1,6B 16V (1999) 14.000 zł, B-stok. 0660-485-522.

ASTRA II, 1,7 DTI, (2000) Suwałki, 18.500 zł do uzg. 0667-522-973.

ASTRA II, 1,7 TD, (1999) 4xpp, klimatyzacja, elek, Janów, 18.200 zł do uzg. 0508-050-129.

ASTRA II, 1,7DTI (2001) c.zamek, wspomaganie, el.szyby, ABS, 20.900 zł, B-stok. 0696-882-993.

ASTRA II, 1.4B+ gaz, 16V (1999) stan bdb. 15.700 zł. Białystok. 0605-161-142.

ASTRA II, 1.7TD (1998) 224 tys.km, zielony metalik, 5-drzwiowy, alufelgi 17", 17.000 zł, Suchowola, 0693-057-497.

ASTRA II, 2,0 DTI, (2002) pełna elek, klimatyzacja, tempomat, granat, B-stok, 19.500 zł. 0513-285-782.

ASTRA II, 2,0TD (1998) bogata opcja, klimatyzacja, alufelgi, elektryka, 16.500 zł, Sokółka. 0508-160-831.

ASTRA II, kombi (2001) 1.6 +gaz, grafit metalik, el. szyby, klimatyzacja, Łomża, 22.000 zł, 0791-060-347.

ASTRA II, kombi, 1,6 +gaz (1997) wspomaganie, alufelgi, klimatyzacja, 5.200 zł, k.Kolna. 0503-900-459.

ASTRA III, sportowy (2006) elektryka, klimatyzacja, alufelgi, ASR, poduszka, 38.900 zł, Zambrów. 0506-955-616, 0600-295-725.

ASTRA kombi (1994/95) 1.7TD, silnik Isuzu, 2xpoduszka, alufelgi, radio, stan bdb, 7.200 zł, B-stok. 0609-463-635.

ASTRA kombi (1998) 1.4B, 112 tys.km, Mońki, 8.500 zł. 0696-983-126.

ASTRA kombi 1,7 D (1996) 2.500 zł, Suwałki. 0500-139-647.

ASTRA kombi 1,7 TDS (1997) 172.000 km, silnik isuzu, 8.500 zł, Bielsk Podlaski. 0517-865-315.

ASTRA kombi 1.6 (1997) ABS, 2xpoduszka, klimatyzacja, c.zamek, alufelgi, komplet kół zimowych, 6.700 zł, Janów. 0721-058-020.

ASTRA kombi 1.6 (2000), wspomaganie, 4x airbag, radio, 13.500 zł, Pisz. (0-87)423-54-83, 0603-514-628.

ASTRA kombi 1.6 16V (1996), niebieski, 6.000 zł. (0-87)610-05-97.

ASTRA kombi, 1,6 gaz (1992) szyberdach, centralny zamek, radio CD MP3, 3.500 zł. 0889-344-615.

ASTRA sedan 1.4 (1993) opony zimowe, hak, 3.000 zł. 0506-947-111.

ASTRA, (1992) 1.7D, Białystok, 4.500 zł. 0513-711-977.

ASTRA, (1992) gaz, radio, opony zimowe, stan bdb, ok. Suwałki, 4.800 zł. 0783-042-137.

ASTRA, (1993) S1,8i, gaz, skrzynia automatyczna tiptronic, sporting, antypoślizg, elek.szyby, lusterka, Suchowola, 4.500 zł. 0693-534-387.

ASTRA, (1994) do lekkich poprawek, 5.200 zł, woj. podlaskie, 0508-109-194.

ASTRA, (1999) gaz, klimatyzacja, elek, alufelgi, 102 tys/km, 17.000 zł. (0-85)721-16-08.

ASTRA, (2004) 26.800 zł. (0-85)653-94-02, 0606-423-999..

ASTRA, 1,4 B, (1994) ok.Grajewa, 1.200 zł. 0669-963-748.

ASTRA, 1,6 16V, (1998) 158 tys/km, elek.szyby, lusterka, klimatyzacja, 2xpoduszka, abs, Ciechanowiec, 9.200 zł. 0664-927-880.

ASTRA, 1,6 B (1991) 140 tys/km, wspomaganie, garażowany, metalik, Wys.Maz. 4.000 zł. 0604-257-992.

ASTRA, 1,6i (1994) ABS, wspomaganie, poduszka, 2 kpl kół, radio JVC, k.Sejn, 6.200 zł. (0-87)517-20-38.

ASTRA, 1,7 TD, (1996) kombi, Mońki, 7.500 zł. 0888-384-188.

ASTRA, 1,7 TD, kombi, (1995) gm.Piekuty, 7.000 zł. 0791-346-284.

ASTRA, 1,7 TDL, (1995) kombi, wspomaganie, c.zamek, elek.szyby, stan bdb, B-stok, 6.500 zł. 0515-194-105.

ASTRA, 1,7D (1999) 2xairbag, wspomaganie, ABS, c.zamek, 13.300 zł, k.Zambrowa. 0608-342-463.

ASTRA, 1,7TDS, (1997) 172 tys/km, hak, c.zamek, I wł, 2xpoduszka, Bielsk Podlaski, 8.900 zł. 0517-865-315.

ASTRA, 1.4B (1993) 3.700 zł. ok.Suwałk. 0516-687-604.

ASTRA, 1.6B+ gaz (1997) zielony metalik, stan bdb. 7.300 zł. Czyżew. (0-86)277-52-36.

ASTRA, 1.7D (2993) kombi, hak, kpl. opon zimowych, z felgami. 3.500 zł. Czarna B-stocka. 0660-335-000.

ASTRA, 1.7TDI (1995) kombi, szyberdach, hak, c.zamek, alarm, wspomaganie, 7.000 zł. Siemiatycze. 0507-365-390.

ASTRA, 2.0 16V (1996) ABS, wspomaganie, alufelgi, klimatyzacja, elektryka, skóra, 5.800 zł, Tykocin, 0512-232-980.

ASTRA, cabrio, (1996) 1,8B, niebieski, 150tys/km, c.zamek, skóra, elek.szyby, lusterka, Augustów, 10.500 zł. 0606-661-956.

ASTRA, GSI, (1991/92) wspomaganie, asb, szyberdach, Sokółka, 5.300 zł. 0500-006-196.

ASTRA, II, 2.0DTI (1998) kombi, bogata opcja, 12.900 zł. Ostrów Maz. 0696-305-432.

ASTRA, kombi (1992) 1,7D, 3.700 zł, Szczuczyn. 0512-103-057.

ASTRA, kombi (1998) 1,4 +gaz, biały, blokada skrzyni biegów, 1xairbag, radio, 5.900 zł, Białystok. 0696-980-078.

ASTRA, kombi (2001) biały, 9.300 zł, Łomża. 0500-254-304.

ASTRA, kombi 1,6 (1999/2000) gaz, relingi, c. zamek, zadbany, I wł., Łomża, 8.200 zł. 0662-216-533.

ASTRA, kombi, 1,6 +gaz (1994) 5.900 zł, B-stok. 0696-494-977.

ASTRA, kombi, 1,7DTL (1997) 6.000 zł. 0604-194-918..

ASTRA, kombi, 1.4 (1998) 142000KM brąz metalik, 13.000 zł. 0504-596-945.

ASTRA, kombi, 1.7D (1992) biały, stan bdb. 3.800 zł. Białystok. 0506-726-784.

CADETT, 1.4B+ gaz (1991) c.zamek, bordo metalik, stan bdb. 3.300 zł do uzg. Białystok. 0665-432-155.

CALIBRA (1992) 2.0B, 16V, granta, Knyszyn, 5.500 zł. 0605-899-632.

CALIBRA 2,0 16 V (1991) 4x4, stan bdb, 7.000 zł, Suwałki. 0668-389-668.

CALIBRA 2,0 b (1991) 5.200 zł, Raczki. 0506-714-598.

CALIBRA, (1992) 2.0 +gaz, alufelgi, c. zamek, wspomaganie, szyberdach, 5.500 zł, Suwałki. 0698-089-817.

CALIBRA, (1992) 2.0, bez gazu, stan db, 3.500 zł, Czarna Białostocka, 0506-359-051.

CALIBRA, 2,0 +gaz (1992) granatowy, ospojlerowany, stan bdb, 7.000 zł, gm.Nur. 0889-980-635.

CALIBRA, 2,0 16V, (1991) gaz, stan db, garażowany, bogate wyposażenie, gm.Augustów, 7.000 zł. 0698-737-925, po 18.

CALIBRA, 2,0 B, (1992) Augustów, 3.000 zł. 0505-357-483.

CALIBRA, 2,0T (1993) niebieski, 130 tys.km, skóra, 11.000 zł, Grajewo. 0606-523-650.

CALIBRA, 2.0 16V, 1993, niebieska, 6.200 zł. 0793-583-753.

CALIBRA, 2.0, (1993) 8v+gaz, pełna elektryka, abs, wspomaganie, airbag, alufelgi, 6.500 zł. ok.Czyżew. 0608-399-739.

COMBO 1.7 CDTI, 101ps,(2005) klimatyzacja, 5 -osobowy, przeszklony, hak, wspomaganie, Białystok, 23.500 zł. 0888-276-026.

CORDOBA kombi (1998) 1,6 b +gaz, 6.300 zł, ok. Białegostoku. 0784-047-895.

CORSA (1997) 140.000 km., I właściciel, salon, poduszka, 7.200 zł. Białystok. 0602-454-587.

CORSA (1997), 1.4B, żółty, stan bdb, bezwypadkowy, airbag, radioodtwarzacz, zarejestrowany, Ełk, 7.900 zł. 0691-476-680.

CORSA (2000) 1.0B, 12V, 5-drzwiowy, lwł. salonowy, st. bdb. B-stok, 11.600 zł. 0696-882-993.

CORSA (2001) 1.7DI, st. bdb, Łomża, 13.700 zł. 0600-509-522.

CORSA 1,2B (1995) 5.300 zł, k/Grajewa. 0695-335-559.

CORSA 1,2B (1997) 2 poduszki, abs, szyberdach, c. zamek, 113 tys.km., Ełk, 8.200 zł. 0603-208-784.

CORSA 1,4 b +gaz (1994) czerwony, radio, 5.500 zł, Kolno. 0502-742-130.

CORSA 1,7 DTL (2003), 4-drzwiowy, książka serwisowa, klimatyzacja, 17.000 zł, Łapy. 0507-173-621.

CORSA 1.0 (2001), 3-drzwiowy, Giżycko, 10.700 zł. 0512-987-112.

CORSA 1.0Ecotec (1998), 3-drzwiowy, czarny 2x airbag, Olecko, 5.800 zł. 0513-256-887.

CORSA 1.5D (1994/1995), 2x airbag, ABS, wspomaganie, szyberdach, immobiliser, Ełk, 6.900 zł. (0-87)610-05-85.

CORSA C (2003) 1.0B, 130 tys.km, alufelgi, opony zimowe, c.zamek, alarm, 15.500 zł, gm.Szepietowo. 0889-783-082.

CORSA C (2005), stan bdb, 15.300 zł, Suwałki. 0500-716-283.

CORSA C 1,0 (2002) 74tyś km, st.bdb, Dąbrowa Białostocka, 14.600 zł. 0505-232-467.

CORSA C, 1,0 (2003) gaz, stan bdb, Korycin, 15.000 zł. 0698-535-598.

CORSA, (1994) 1,4B, stan bdb, szyberdach, wspomaganie, elek.lusterka, abs, I wł, Ciechanowiec, 5.400 zł. 0510448-662.

CORSA, (1997) 1,2 149.000 km, B+gaz, 8.000 zł, Janów, (0-85)721-60-15. po 20.

CORSA, (2001) 1,7 DTL, 5-drzwi, 85 tys/km, Ostrołęka, 15.700 zł. 0601-375-110.

CORSA, (2002) 1,2 B, klimatyzacja, abs, cent.zamek, srebrny, 5-drzwiowy, 17.000 zł, Wys. Maz. 0607-081-522.

CORSA, 1,2 (1994) 3-drzwiowy, niebieski metalik, szyberdach, zadbany, stan bdb, Augustów, 4.200 zł. 0503-115-626.

CORSA, 1,2 (1996) gm.Filipów, 1.000 zł. 0609-372-619.

CORSA, 1,2 B, (1994) 5-drzwi, granat metalik, Czyżew, 6.500 zł. 0695-431-440.

CORSA, 1,2 B, (2006) ciężarowy, Suwałki, 18.000 zł. 0507-194-881.

CORSA, 1,2 B+gaz, (1996) czerwony, II wł, salon, B-stok, 6.900 zł. 0602-460-672, po 15.

CORSA, 1,2 gaz, (1996) po wypadku, silnik nie uszkodzony, auto lekko uszkodzone, Wys.Maz. 3.500 zł. 0518-056-039.

CORSA, 1,5 D, (1994) stan bdb, 6.200 zł, 0507-049-587.

CORSA, 1,6 DCI, (2003) salon, granat, bezwypadkowy, Księżyno, 19.000 zł. 0668-791-107.

CORSA, 1,7 DTL, (2002) 15.900 zł. 0602-124-738..

CORSA, 1.0 12v, (1999) 5-drzwiowy, wiśniowy metalik, salonowy, stan bdb, 9.700 zł, Białystok, 0887-533-725.

CORSA, 1.0B (1998) 98tys.km. 3-drzwiowy, 8.500 zł. Zambrów. 0514-970-018.

CORSA, 1.2i (1994) turkusowy metalik, stan bdb, I wł., 4.900 zł. Zambrów. 0887-945-963.

CORSA, C (2002) wspomaganie, c.zamek, ABS, elektryka, 74tys.km. 15.800 zł. Dąbrowa B-stocka. 0609-052-139.

CORSA, C, 1,7DI, (2001) kasiążka serwisowa, 5-drzwi, srebrny m,etalik, bogate wyposażenie, B-stok, 18.600 zł. 0508-118-632.

CORSA, D, (1998) czarny, elek.szyby, c.zamek, ok.Białegostoku, 8.500 zł. 0506-121-842.

CORSA,(1996) 1,2 B, 5-drzwi, niebieski, Dąbrowa Białostocka, 6.600 zł. 0667-559-707.

FRONTERA (1994) 2.4B, gaz, 4x4, szyberdach, Mońki, 12.000 zł. 0513-323-529.

FRONTERA (1995) 2,3TD, 103 tys/km, zadbany, ok.Suchowoli, 13.300 zł. 0693-214-485.

FRONTERA (1996) 2.2B, 12.500 zł. Hajnówka. 0600-315-908.

FRONTERA 2,0 +gaz (1992) stan bdb, 9.300 zł, ok. Kolna. 0663-728-366.

FRONTERA 2,2 DTI (2002) 31.000 zł. Dobrzyniewo Duże. 0604-506-371.

FRONTERA 2,4B +gaz sekwencja (1992) long, ok.Bielska Podlaskiego, 11.000 zł lub zamiana. 0723-814-381.

FRONTERA 2.3TDI (1995) długi, elektryczne szyby, szyberdach, wspomaganie, hak, nowe opony, alufelgi, 13.200 zł. 0606-570-730.

FRONTERA 2.5TDS (1997) klimatyzacja, szyberdach, pełne wyposażenie, czarny, długi, 5-drzwiowy, 16.500 zł, Giżycko. 0500-280-810.

FRONTERA B (1999) 2.2TDi, Suwałki, 26.500 zł. 0602-597-376.

FRONTERA, 2,5 TDS, (1997/98) pełne wyposażenie, ok.Wys.Maz. 19.000 zł. 0721-104-371.

FRONTERA, 2.3TD (1993) 10.500 zł. Białystok. 0606-521-103.

KADET, 1,6 B stan bdb, (1994) 800 zł. gm.Suchowola. 0665-546-692.

KADET, 1.6D, sedan, (1996) czerwony, po remoncie blacharki, 1.800 zł. Augustów. 0663-447-965.

KADETT (1986) 1,6D, sedan, czerwony, po remoncie blacharki, stan bdb, k.Zambrowa, 2.000 zł. 0503-080-372, (0-86)271-08-14.

KADETT (1991) cabrio, Suwałki, 1.500 zł. lub na części, 0516-483-573.

KADETT (1991), +gaz, 2.400 zł, Ełk. 0698-213-250.

KADETT automat, szyberdach, hak, 1.200 zł. (0-87)611-20-27.

KADETT, 1,4 fun, (1991) metalik, stan db, Suwałki, 2.600 zł. 0505-658-174.

MERIVA, (2003) 1.7 TDI, srebrny metalik, 28.900 zł. Zambrów. 0667-105-692.

MERIVA, 1.8+ gaz, 2003, 90000 km, wyposażenie cosmo, salonowy, bezwypadkowy, Suwałki, 27.300 zł. 0698-623-711.

OMEGA (1990) sprawny, do remontu, 1.200 zł, B-stok. 0501-765-399.

OMEGA (1992) 2.6 +gaz, kombi, hak, alufelgi, pełna opcja bez skór, Knyszyn, 4.500 zł/zamiana na mniejszy, 0663-445-124.

OMEGA (1996) 2,0B, kombi, pełna opcja, Dąbrowa bł. 9.500 zł. 0505-232-075.

OMEGA (1998) I właściciel, serwis, bogate wyposażenie, 13.300 zł, Wys.Maz. 0508-305-288.

OMEGA (2003) 2,2 CTL, srebrny, sedan, Łomża, 28.000 zł. 0696-199-613.

OMEGA 2,0 +gaz (1996) składak, ważne opłaty, alufelgi, ABS, 1.800 zł, Sokółka. 0698-790-027 po 15.00.

OMEGA 2,0 +gaz (1997) 4.800 zł. 0691-868-110..

OMEGA 2,0 16 V +gaz sekwencja (1999) pełna elektryka, 11.000 zł, ok. Ełku. 0501-379-463.

OMEGA 2,5 TD, kombi (1998) 14.000 zł. 0880-255-810.

OMEGA 2,5TD (1995) st.bdb, pełna opcja, ok.Augustowa, 8.500 zł. 0503-972-471.

OMEGA 2,5TD (1996) kombi, Mońki, 10.200 zł lub zamienię. 0502-176-

VECTRA, 1,6 16V, (1999) lwł, 130 tys/km, bogate wyposażenie, stan bdb, B-stok, 19.400 zł. 0502-712-702.

VECTRA, 1,6 16V, ecotec (1997) c.zamek, ABS, hak, immobiliser, klimatyzacja, 10.800 zł, Kolno. 0515-395-774.

VECTRA, 1,6 B+gaz, (2000) kombi, elek.lusterka, alarm, radio, ok.Suwałki, 16.000 zł. 0513-220-963.

VECTRA, 1,7 D, (1989) stan db, po remoncie blacharskim, ok.Łap, 2.700 zł. 0517-132-568.

VECTRA, 1,7 D, (1990) stan db, gm.Lipsk, 1.800 zł. 0698-672-455.

VECTRA, 1,7 D, (1991) Ełk, 3.500 zł. 0602-344-275.

VECTRA, 1,7 D, (1991) Łomża, 3.300 zł. 0515-305-935.

VECTRA, 1,7 TDI, (1994) po remoncie, felgi aluminiowe 17", Suwałki, 5.000 zł. 0600-090-696.

VECTRA, 1,8 16V, (1998) czarny metalik, abs, 4xpp, elek.szyby, lusterka, klimatyzacja, B-stok, 12.500 zł. 0506-309-405.

VECTRA, 1,8 B, (1996) ok.Bielska Podlaskiego, 3.500 zł. 0602-195-735.

VECTRA, 1,8 hatchbac, abs, wspomaganie kierownicy, 8.300 zł, ok. Bielsk Podl. (0-85)737-11-67.

VECTRA, 1.6 B+gaz, (1996) 9.500 zł, Ostrów Maz. 0662-316-684.

VECTRA, 1.6+gaz (1992) 3.500 zł, k.Olecka, 0510-102-900.

VECTRA, 1.6B+ gaz, 16V (2000) pełna opcja, srebrny metalik, salonowy, 18.900 zł. Białystok. 0694-276-012.

VECTRA, 1.7D (1994) stan db, 5.000 zł. 0505-046-285.

VECTRA, 1.8 + gaz, (1993) el. szyby, szyberdach, lusterka, alufelgi, 5.300 zł. ok.Ciechanowiec. 0516-238-306.

VECTRA, 1.8B, 16V (1997) 12.200 zł. stan bdb. Białystok. (0-85)743-75-80.

VECTRA, 2,0 D, (2002) pełna opcja bez skóry, Łapy, 19.900 zł. 0517-568-862.

VECTRA, 2,0.DTI, (1997) sedan, alufelgi, c.zamek, czarny metalik, Grodzisk, 12.000 zł. 0609-982-891.

VECTRA, 2,0D (2000) klimatyzacja, Czyżew, 17.900 zł. (0-86)275-54-10.

VECTRA, 2,2 D, (2002) sedan, pełne wyposażenie, granat metalik, Suwałki, 26.700 zł. 0500-349-727.

VECTRA, 2,2 DTI, (2001) granat metalik, pełna opcja, stan bdb, Siemiatycze, 17.800 zł. (0-85)657-52-07, 0791-377-202.

VECTRA, 2,2DTI (2001) granatowy metalik, klimatyzacja, bogata opcja, 18.200 zł, S-tycze. (0-85)657-52-07, 0719-377-202.

VECTRA, 2.0 DTi, (2002) srebrny, sedan, full wypas, 27.900 zł, Zambrów, 0606-242-874.

VECTRA, 2.0B+ gaz (1994) automat, ABS, 2xPP, stan db. biały, 4.600 zł. Krypno. 0697-887-145.

VECTRA, 2.0B+ gaz, 16V (1997) wspomaganie, c.zamek, elektryka, klimatyzacja, 11.800 zł. Siemiatycze. 0781-271-844.

VECTRA, 2.0B+ gaz, 16V, 170tys.km (1997) ABS, klimatyzacja, 11.500 zł. ok.Sokółki. 0608-433-164.

VECTRA, 2.0DTI, (1997) stan bdb, 12.800 zł, ok. Suwałki, 0509-857-134.

VECTRA, 2DI, 16v, (1999-2000) stan idealny, kombi, 18.500 zł. Suwałki. 0605-888-421.

VECTRA, 2x airbag, wspkmaganie, ABS, szyberdach, (1996), 1.6B, Ełk, 9.900 zł. 0605-404-065.

VECTRA, A-classe, 1.8CDX (1995) pełna opcja, 6.500 zł. 0508-145-996..

VECTRA, hatchback, (1991) 1.6 + gaz, stan db, 4.600 zł. ok.Suwałki. 0692-947-558.

VECTRA, kombi, 2,0DTI (1999) ABS, klimatyzacja, c.zamek, wspomaganie, 4xairbag, Suwałki, 18.000 zł. 0692-440-520.

VECTRA, srebrny, 14.000 zł, Olecko. 0601-210-819.

VIVARO, 1,9 TDi, (2004) zielony metalik, blaszak, alarm, centr. zamek, klimatyzacja, 32.000 zł, gm.Krypno. 0604-931-459.

VIVARO, 1.9DTI (2001) stan bdb. lwł. 28.500 zł. Sztabin. 0604-567-854.

ZAFIRA (1999) 1.8B, gaz, 16V, pełna opcja, bez skór, 186.000km, zielony, B-stok, 18.500 zł. 0505-103-009, 0516-181-907.

ZAFIRA (2002) 2.0Dti, granat, 7-osobowy, Sokółka, 28.500 zł. 0500-088-397.

ZAFIRA (2003) 2.0DTI, klimatyzacja, kontrola trakcji, alufelgi, zadbany, 30.500 zł, B-stok. 0604-638-259.

ZAFIRA (2003/2004) 2.0TD, klimatonik, pełna el. st. bdb. Nur, 31.500 zł. 0602-218-123.

ZAFIRA 1,8 b (2001) 35.000 km, 29.000 zł, Białystok. 0501-669-305.

ZAFIRA 2,0 DTI (2000) 7-osobowy, klimatyzacja, 21.900 zł, Suwałki. 0609-083-650.

ZAFIRA 2,0 DTI (2003) czarny metalik, bogate wyposażenie, stan bdb, 28.900 zł, ok. Sokół. 0507-978-740.

ZAFIRA 2,0 DTI, (2002) klimatyzacja, bezwypadkopwy, 29.900 zł. 0608-655-488.

ZAFIRA 2.0 DTI, 101 KM, (2000), bogate wyposażenie, 24.300 zł, Łomża, 0506-660-783.

ZAFIRA B, 1,9 CDTI, (2006) siwy metalik, Łapy, 53.000 zł. 0604-268-902.

ZAFIRA, (2000) 2.0TD, 16v, 169KM, klimatyzacja, cent.zamek, el.szyby, poduszki, 26.000 zł, Białystok. 0503-619-425.

ZAFIRA, 1.6, 16V+gaz (1999) salonowy, 7-osobowy, 20.500 zł, 0508-145-996..

ZAFIRA, 2,0 DTL, (2000) bogate wyposażenie, Sokółka, 22.300 zł. 0603-501-338.

ZAFIRA, 2,2DTI (2002) 125 KM, ABS, el.lusterka, klimatycacja, c.zamek, B-stok, 25.000 zł. 0790-224-387.

ZAFIRA, 2.0DTI (2001) 101KM, 10xpoduszka, ABS, klimatyzacja, komputer, elektryka, bezwypadkowy, lwł, 26.500 zł, Ostrów Maz, 0693-106-093.

ZAFIRA, srebrny metalik, (2000), 2.0D, klimatyzacja, komputer, temopmat, alufelgi, pełna elektryka, 7-osobowy, 19.500 zł, Olecko. 0603-403-645.

ZEFIRA (2006) 1.9TDCI, pełna opcja, stan bdb. 40.900 zł. Zambrów. 0507-898-016.

ZEFIRA 2,0DTI (2000) czarny metalik, wersja elegance, gm.Perlejewo, 22.500 zł. 0691-304-394.

❑ PEUGEOT

106 (1996), 5-drzwiowy, 1.1 +gaz, salonowy, zielony, 8.500 zł, Ełk. 0667-666-332.

106 1.5D (1998) 4-drzwiowy, radio, szyberdach, hak, 10.800 zł, lub zamiana na passat kombi. Czeremcha. (0-85)685-08-63.

106 XL 5-drzwiowy (1992) bezwypadkowy, 3.800 zł, gm. Czyżew. (0-86)275-55-33.

106, (1998) 1,0 B, l wł, Małkinia, 5.200 zł. 0600-335-828.

106, 1.1B, (1996-1997) bogate wyposażenie, stan bdb, 5.500 zł. Suwałki. 0605-888-421.

205 (1990) 1.1B, gaz, B-stok, 1.60 zł. 0509-450-160.

205 (1998) 1,4B, 2.700 zł, Suwałki, 0510-180-756.

206 (1998) 1.1B, granat, st. bdb. 6.500 zł. Sokoły, 0665-725-292.

206 1,9D (2002) 5-drzwiowy, srebrny metalik, elektryka, st.bdb, Białystok, 15.900 zł. 0606-170-113.

206 1.4B (2000) srebrny metalik, el. szyby, autoalarm, blokada skrzyni biegów, 14.900 zł. 0728-465-720.

206 CC, (2002) 94.000 km., 2.0, 25.000 zł. Białystok. 0604-493-666.

206 XR (2003) 3-drzwiowy, 18.000 zł. Grajewo. (0-86)261-00-11.

206, (1999) klimatyzacja, elek, uszkodzony, Ciechanowiec, 5.500 zł. 0695-551-547.

206, (2000) 1.1B, 3-drzwiowy, 7.900 zł, Łapy, 0509-784-727.

206, (2003) 173 tys/km, srebrny, 2-drzwi, l wł, 14.700 zł. (0-85)663-19-61.

206, 1,1B (2005) salon, l wł, 33 tys.km, ABS, stan idealny, Supraśl, 22.000 zł, 0605-311-959, (0-85)718-33-75.

206, 1,4B (2000) 3-drzwiowy, wł.kobieta, 14.900 zł, pow.Wys.Maz. 0606-470-573.

206, SW, 1,4 gaz, (2003) 2xpp, wspomaganie, abs, elek.szyby, lwł, salon, 19.500 zł. (0-85)716-48-27. po 14.

306, (1993) gaz, 5 drzwi, 1.800 zł. Białystok. 0606-117-409.

306, (1998) 1,4 salon, 5-drzwi, stan bdb, Suwałki, 8.600 zł. 0663-471-115.

306, 1,4B (1996) stan bdb, 7.200 zł, ok. Sokółka, 0603-501-338.

306, 1.6B+ gaz (1990) bordo metalik, 10.500 zł. Białystok. 0600-480-435.

306, 1993, ocynk, 4-drzwiowy, wiśnia, elektryka, szyberdach, stan bdb, zarejestrowany, 6.000 zł. 0605-163-681.

307 (2003) 2.0HDI. błękit, B-stok, 22.900 zł. 0600-431-861.

307, 2.0HDI (2003.11) bogata opcja, bez skóry, srebrny metalik, 3-drzwiowy, 20.500 zł. do uzg. Białystok. (0-85)743-18-47, 0606-342-131.

307, HDI, 26.700 zł. (0-85)653-394-02, 0606-423-999..

309 (1993) 1,1B, nowy akumulator, hak, stan db, po badaniach, Białystok, 3.150 zł. 0502-285-891.

405 (1994) 1,9D, na części, Suwałki, 2.000 zł. 0507-194-881.

405 1,8i glx (1995) auto alarm, wspomaganie, podgrzewane fotele, 2.500 zł. Białystok. 0660-977-176.

405 1.9D (1990), biały, kombi, stan bdb, el. szyby, radio, alarm, 4.900 zł, Ełk. 0692-484-544.

405 kombi 1.8D (1990), Grajewo, 2.500 zł. 0604-800-379.

405, 1.9D (1990) biały, kombi, elektryka, radio, alarm, komplet opon zimowych, 4.900 zł. Ełk. 0692-484-544.

405, 1.9D, (1992) 3.000 zł. Bielsk Podl. 0692-140-919.

405, kombi, 1,6B (1996) 4.000 zł, Suwałki. 0500-159-765.

405, kombi, 1.8TDI, (1996) centr. zamek, el.szyby, el.szyberdach, relingi, 5.000 zł. gm.Sokoły. 0505-112-026.

406 (1997) 1.8B, pełna opcja, bez skór, B0-stok, 7.000 zł. 0600-795-744.

406 (2001) 2,0Hdi, granat, metalik, Łomża, 17.900 zł. 0886-626-836, (0-86)278-22-57.

406 2,0 b (1997) stan bdb, I właściciel, 11.800 zł, Białystok. 0501-669-305.

406 2.0HDi (2000), niebieski metalik, pełne wyposażenie, kombi, 18.400 zł, Ełk. 0502-182-668.

406, (1997) 1,8 B, stan bdb, l wł, B-stok, 10.500 zł. 0504-990-569.

406, 1,8 16V (1997) el.szyby przednie, szyberdach, welur, 152 tys.km, 10.000 zł, Liza Stara. 0698-760-057, (0-85)650-19-64.

406, 2.0 HDi, (2001) kombi, srebrny - raty, 22.500 zł. 0508-145-996.

407, (2004) sedan, piaskowy metalik, bogate wyposażenie, stan bdb, Wys.Maz. 34.500 zł. 0500-795-374.

605 (1993) 2.0B, 2.800 zł. Białystok. 0606-486-119.

605 2.1TD (1990) skóra, klimatyzacja, elektryka+ 4 alufelgi, 4.500 zł, Kleszczele, 0500-670-938.

605, 3,0 V6, gaz (1996) klimatronik, Suwałki, 7.200 zł. 0508-609-863.

605,TD, (1991), 3.500 zł, gm. Kołaki Kościelne, 0506-982-952.

BOXER (1996) 2.5TD, 12.500 zł, k.Czyżew. 0602-274-369.

BOXER (1997) 2.5TDI, max, wysoki, średni, długi, stan db, 12.000 zł, k.Grajewa. 0697-640-110.

BOXER Doka, 2.5D (1995) duża skrzynia, stan bdb, 20.000 zł, Hajnówka, 0604-988-474.

J5 DOKA, 2.5D, 6 osob +paka (1992) 10.500 zł. (0-85)683-41-34.

JUMPER (1991) 2.5TD, 2.700 zł. lub zamiana, 0507-602-414..

PARTNER (2007) 1.6HDI, pełna opcja, ciężarowy, 33.500 zł, Choroszcz. 0604-644-653.

PARTNER 1.9D (1998), hak, Giżycko, 12.700 zł. 0605-619-249.

PARTNER, 1,4B (1999/2000) II wł., multispace, stan bdb, 12.800 zł, B-stok. 0887-284-687.

PARTNER, 1.9 B, (1999), 5- osobowy, 9.000 zł, ok. Ełk, 0509-134-555.

PARTNER, 2.0HDI (2000) stan bdb. 15.000 zł. Zaścianki. 0512-123-251.

PEUGEOT 405, diesel, kombi, (1995), 5.300,-. 0507-062-015.

❑ POLONEZ

(1988), sprawny technicznie, 500 zł, ok. Ełku. 0509-546-239.

1500 (1991) nowy akumulator, 600 zł, Dolistowo. 0509-634-053.

ATU (1998) 2.000 zł, k/Grajewa. 0500-642-255.

ATU (1998) gaz, Białystok, 3.500 zł. (0-85)732-23-99.

ATU 1,6 +gaz (1998) 2.200 zł, Grajewo. 0500-048-964.

ATU Plus (1999) 124 tys.km, 1.6GSI, niebieski, stan bdb, 4.500 zł, B-stok. 0664-020-044.

ATU plus (2000) uszkodzony, 1.500 zł. lub na części, gm.Szczuczyn. 0886-175-943.

ATU Plus 1,6 b +gaz (1997) hak, opłacony, stan bdb, 2.100 zł. (0-86)275-53-94.

ATU plus 1.6 GLI, (1999) srebrny, gaz, stan bdb., Białystok, 4.300 zł. 0510-980-766.

ATU plus, 1,6 +gaz (1997) 1.000 zł, gm.Wydminy. (0-87)421-07-33.

ATU plus, 1,6GSi, (2000) 1-wł. 2.300 zł. ok.Łapy. (0-85)650-12-81.

ATU, 1.6B+ gaz (1997) stan bdb. 1.500 zł. gm.Poświętne. (0-85)650-12-60.

CARO (1992) 1.5B, 100tys.km. nowe opony, 1.200 zł. gm.Suwałki. (0-87)563-60-79.

CARO (1992) 1.5B, gaz, sprawny, Szypliszki, 500 zł. (0-87)564-71-94.

CARO (1993) 1.000 zł. 0500-820-656 Grajewo.

CARO (1993) 1.5B, 59 tys.km, bordo, Suwałki, 1.500 zł. 0691-448-323.

CARO (1993) 1.5B, gaz, st. db. Łapy, 900 zł. (0-85)715-58-55.

CARO (1993) gaz, brak OC, 1.000 zł, do uzg, k.Zambrowa. 0510-595-028.

CARO (1993) Gaz, st. bdb. zarej. sprawny, Sokółka, 900 zł. 0510-570-634.

CARO (1994) lub na części, 700 zł, Knyszyn. 0501-760-548.

CARO (1995) gaz, hak, 1.500 zł. (0-86)476-13-90.

CARO (1995) gaźnik, 1.500 zł, gm.Zabłudów. (0-85)717-72-20.

CARO (1996) 1.6B, gaz, st. bdb. alarm, wisnia, Rutki, 2.500 zł. (0-85)739-42-55.

CARO (2001) 48 tys.km, stan bdb, 7.000 zł, Mońki. (0-85)716-12-23.

CARO 1,6 (1996) +gaz, Wys.Maz., 800 zł. 0507-623-814.

CARO 1,9 D (1994) zielony metalik, hak, radio, 2.000 zł, Czarna B-cka. 0604-092-531.

CARO 1.6 gaz (1994) 1.100 zł. (0-85)650-44-09.

CARO 1.6 GLI (1995) gaz, hak, 1.200 zł. gm. Sztabin. (0-87)641-30-20.

CARO plus, 1,6GSI (1998) wiśniowy metalik, I wł., gm.Sztabin, 3.000 zł. 0888-390-053.

CARO plus, 1,9 D, (1999) 2.000 zł. (0-85)711-77-11.

CARO plus, MPI (1998) 1.000 zł, k.B-stoku. 0668-975-241.

CARO, (1994) gaz, nowy parownik, hamulce, 1.700 zł, Suwałki. 0500-070-374.

CARO, (1994) gaz, Bielsk Podlaski, 1.000 zł. 0508-569-567.

CARO, (1995) gaz+ benzyna, alufelgi, hak, szyberdach, Boguty, 1.100 zł, 0668-241-798.

CARO, (1996) Suwałki, 1.000 zł. 0504-128-508.

CARO, (1997) 1,6 B, 113 tys/km, granat metalik, wspomaganie, +opony zimowe, radio, B-stok, 1.800 zł. 0692-687-486.

CARO, (1997), 1.800 zł, nowy, gaz, Kobylin, Kruszewo, (0-86)274-32-20.

CARO, 1,6 (1995) hak, komp. opon zimowych, 1.400 zł, Mońki, (0-85)716-30-27. po 12.

CARO, 1,6 (1998) stan db, Łomża, 1.500 zł. (0-86)219-32-77.

CARO, 1,6 +gaz, (1993) alufelgi, elek.szyby, alarm, hak, radio, stan bdb, Olecko, 1.800 zł. 0508-205-049.

CARO, 1,9GLD (1994) po remoncie karoserii, 2.200 zł, gm.Grajewo. (0-86)273-87-52.

CARO, 1.4 B+ lpg, silnik rover, (1994) 1.200 zł, Białystok, 0696-184-919.

CARO, 1.6 +gaz (1995) 1.100 zł. Wys.Maz. 0512-675-629.

CARO, 1.6B (1993) 30tys.km. 1.600 zł. Białystok. (0-85)741-94-94.

CARO, 1.6B (1993) wiśniowy, stan db. 600 zł, gm.Jedwabne. 0518-514-874.

POLONEZ caro: komputer, rozrusznik, wycisk sprzęgła, rampy, koła zimowe, 20 zł.-50 zł. gm.Zabłudów. (0-85)718-87-35, po 18.

TRUCK (1996) biały, st. bdb. Zambrów, 4.200 zł. 0609-300-483.

TRUCK (1998) 1.6B+gaz nowy, 5-osobowy, stan bdb, 6.500 zł, Suwałki. 0505-062-389.

TRUCK 1,9 D (1996), 3.200 zł lub zamiana na osobowy, gm.Stawiski. (0-86)278-51-24.

TRUCK izoterma 1,7 b (1996) stan bdb, 6.500 zł, Olecko, 0511-149-092.

TRUCK, (1991) tylnia paka 2,5 m, stan db, Mońki, 1.200 zł. 0798-059-848.

TRUCK, 1,6B, 2-os. (1994) 1.000 zł, Dolistowo. 0887-377-199.

TRUCK, 1,9 D, (1996) B-stok, 1.200 zł. 0502-533-902.

TRUCK, gaz, (1996) 5-osobowy, Olecko, 2.100 zł. 0509-633-214.

TRUCKA, dwuosobowy (1998) 3.000 zł. 0515-092-780.

❑ PONTIAC

TRANSPORT 3,8B +gaz (1996) pełna opcja, Białystok, 6.000 zł. (0-85)743-19-57, 0696-774-177.

TRANSPORT, 2,3 b +gaz (1993) szyberdach, el. szyby, 7-osobowy, 9.000 zł, Augustów. 0515-150-942.

TRANSPORTER (1996/1997) pełne wyposażenie, 12.000 zł, lub zamienię, Łomża. 0503-919-628.

❑ RENAULT

11R (1986) 1.7B, Wyszki, 1.200 zł. lub zamiana na skuter, 0500-230-559.

19 (1990) 1.4B, gaz, hak, Białystok, 1.600 zł. 0500-440-137.

19 (1995) uszkodzony, elektryka, poduszka, 2.200 zł, k.Łap. 0501-788-258.

19 1,8 (1996) w całości lub na części, Łapy, 1.200 zł. 0698-093-497.

19 1,8 b bakara (1993) 2.500 zł, Białystok. (0-85)651-48-98 po 18.00.

19 1,9 diesel (1993) sedan, el. szyby, centralny, 3.500 zł. 0663-741-403.

19 1.4 gaz (1996) zielony, sportowy, opłacony, sprawny, Czarna Białostocka, 3.300 zł. 0792-693-128.

19, (1989) w całości lub na części, 1.200 zł. (0-85)711-92-69.

19, (1991) 1,4 B, 2.700 zł. (0-85)730-75-49.

19, (1995) uszkodzony rozrusznik i alternator, el. szyby, lusterka, szyberdach, hak, 1.800 zł, ok. Brańsk, 0664-197-284.

19, 1.4B+ gaz (1992) koła zimowe, c.zamek, mobileiser, 2.000 zł. Giżycko. 0506-615-021.

5 (1993) 1,1B, 3-drzwiowy, czarno-żółty, po tuningu zewnętrznym, alarm, c.zamek, 1.800 zł, B-stok. 0514-571-579.

CLIO 1.9 D, 3D, wyposażony, 130.000KM (2000) 14.700 zł. ważne OC i przegląd. 0504-619-132.

CLIO (1996), 5-drzwiowy, dobre wyposażenie, Olecko, 6.500 zł. 0509-909-044.

CLIO (2002) 1.5DCI, el. ABS, c.zamek, wspomaganie, 4xPP, radio, 4.2l/100km, Siemiatycze, 14.000 zł. 0668-925-600.

CLIO 1,2 benzyna, (1996) 4.200 zł. 0506-977-996.

CLIO 1,2B (2000) ABS, wspomaganie, immobiliser, alufelgi, koła zimowe, radio, Ełk, 11.200 zł. 0603-208-784.

CLIO 1,2RN (1991) morski metalik, bardzo ekonomiczny, komputer pokładowy, 3.200 zł do uzg. Ełk. 0516-051-119.

CLIO 1,4 B (2004), 98 KM, automat, alufelgi, radio, nawigacja, hak, 75 tys.km, 17.500 zł, Mońki. 0692-473-941.

CLIO 1,5DTI (2003) szyby elektryczne, 4xairbag, granatowy, gm.Boguty, 15.700 zł. 0668-289-797.

CLIO 1,9TDI (2001) 57tyś. km, 15.500 zł. 0501-721-142..

CLIO 1.2 B+G (2000) salon, bezwypadkowy, 12.500 zł. 0501-721-142.

CLIO 1.2B (1994), 3-drzwiowy, 150 tys. km, 4.300 zł, Grajewo. 0507-120-997.

CLIO 1.4 (2000), wspomaganie, c. zamek, el. szyby, bezwypadkowy, 10.800 zł, Suwałki. 0509-978-783.

CLIO II, 1.5DCI (2002) 5-drzwiowy, klimatyzacja, 17.500 zł, Wys.Maz. 0504-265-706.

CLIO, (1993) 1.1+gaz, 1.500 zł. Suwałki. 0507-687-832.

CLIO, 1,2 (1996) 2.200 zł, Białystok. 0601-480-592.

CLIO, 1,2 gaz, (2000) bezwypadkowy, stan bdb, B-stok, 12.500 zł. 0501-720-836.

CLIO, 1,2B (1995) 5-drzwiowy, wspomaganie, granatowy, 4.500 zł, B-stok. 0793-043-563.

CLIO, 1.4B, (2000) wspomaganie, cent.zamek, el.szyby, alarm, 10.800 zł. Suwałki. 0509-978-783.

CLIO, 1.9D (1998), 5-drzwiowy, 10.500 zł, 0508-145-996..

ESPACE (1995) 2,1D, 8.000 zł, S-tycze. (0-85)655-03-40.

ESPACE (1995) gm.Mielnik, 7.000 zł, (0-85)655-03-40.

ESPACE 2,1 TD (1994) 10.700 zł, ok. Białegostoku. 0512-610-101.

ESPACE 2,2 DCI (2001) 7-osobowy, 25.500 zł. 0508-145-996..

ESPACE III 2.2DTi, zielony metalik, (1997), klimatyzacja, alufelgi, elektryka, hak, ABS, Olecko, 20.000 zł. 0502-515-570.

ESPACE III, 2.0 B+G (1997) wyposażony, idealny, okolice Suwałk, 15.900 zł. 0696-125-277.

ESPACE IV (2003), 1.9DCi, pełna opcja oprócz skórzanej tapicerki i nawigacji, Olecko, 36.600 zł. 0508-848-803.

ESPACE, (1991) B-stok, 5.000 zł do uzg. 0502-817-826.

ESPACE, (2001) D, Suchowola, 29.000 zł. 0501-210-394.

ESPACE, 1,8D (2003) 33.000 zł, B-stok. 0600-451-537.

ESPACE, 7-os. (1993) gaz, 6.500 zł lub zamienię, Łomża. 0666-911-792.

GRAND Espace (1998) 2.2TDI, grafitowy pełne wyposażenie, 19.000 zł. 0501-657-618.

KANGOO (1998) 1.2B, st. bdb. bordo, lwł. Suwałki, 8.700 zł. 0602-878-109.

KANGOO (2001), 1.9DCi, osobowy, klimatyzacja, elektryka, stan bdb, Olecko, 17.800 zł. 0500-174-663.

KANGOO (2002) 60.000km, klimatyzacja, ABS, B-stok, 20.900 zł. 0506-085-995.

KANGOO (2002). 19.500 zł. 0606-423-999.

KANGOO (XII2003) 1.5CDI, lwł. 2xPP, el.szyby, immobilizer, 4-drzwiowy, 61.000km, wzmocniony tył, kpl.opon, Suchowola, 22.000 zł. 0600-371-104.

KANGOO 1,9 D (2000) 11.900 zł, Wys.Maz. 0668-141-164.

KANGOO, 1,5DTI (2002) oryginał, bezwypadkowy, elektryka, 17.500 zł, B-stok. 0507-343-077.

KANGOO, dostawczy, (2002) 1,9 D, 50 tys/km, B-stok, 15.500 zł. 0663-341-933.

KONGOO, (2005) 1,5 DCI, paka, 36 tys/km, stan bdb, książka serwisowa, Zambrów, 22.000 zł. 0519-678-786.

LAGUNA (1994) 1.8B, c.zamek, ABS, st. bdb. Suwałki, 6.000 zł. (0-87)565-11-58.

LAGUNA (1994) 2.0B, 5.500 zł. 0504-079-550.

LAGUNA (1997) 1.8B, gaz, kombi, el. hak, st. bdb. ks. serwisowa, B-stok, 8.900 zł. 0692-382-114.

LAGUNA (1998) 1.6B, ABS, el. szyby, 2xPP, wspomaganie, B-stok, 12.900 zł. 0666-310-391.

LAGUNA (1998) 8.000 zł, gm. Suchowola. 0602-189-595, (0-85)712-45-93.

LAGUNA (2003), 2.2D, czarny, kombi, pełne wyposazenie, uszkodzony silnik, 19.000 zł, Giżycko. 0500-280-810.

LAGUNA 1,8 b +gaz (1997) wspomaganie, el.szyby, 8.500 zł, pow. Ostrołęka. 0788-474-540.

LAGUNA 1,9DCI (2002) 120KM, pełne wyposażenie, klimatyzacja, nawigacja-duży ekran, Białystok, 25.500 zł. (0-85)676-20-53, 0602-368-372.

LAGUNA 1,9DTi, (2000) skrzynia automatyczna, 12.900 zł, ok. Sokółka, 0603-501-338.

LAGUNA 19, (1994) stan db, 1,6 + gaz, ok. Zambrów, 1.500 zł, 0662-611-858.

LAGUNA 2,0 b (2001) klimatronic, 16.500 zł, ok. Białegostoku. 0606-219-648.

LAGUNA 2.2 D (1997) biały, 180 tys. km., alufelgi, wspomaganie, radio, 10.400 zł. 0500-374-107.

LAGUNA II (2001) 1.8B, 16V, kombi, 140 tys.km, 19.000 zł, Łapy, (0-85)715-66-83.

LAGUNA II (2002) 1.9TCi, kombi, czarny, B-stok, 22.500 zł. 0516-109-334.

LAGUNA kombi 1.9DTi (2001), klimatyzacja, elektryka, po wymienionie kpl. rozrządu, 16.300 zł, Mrągowo. (0-89)741-86-05.

LAGUNA kombi, (2003) 1,9 DTI, klimatyzacja, grafitowy metalik, hak, radio cd, stan idealny, Białystok, 21.900 zł, 0791-037-650.

LAGUNA Privilige (2002), 2.2, 114 tys. km, zarejestrowany, pełna opcja, Ełk, 24.500 zł. 0606-719-944.

LAGUNA, (2006) po wypadku, Sokółka, 10.000 zł. 0602-490-965.

LAGUNA, 1,8 B+G, (1996) kombi, 7 -osobowy, 7.900 zł, zamiana Laguna, kombi, młodsza. 0602-615-159.

LAGUNA, 1,9 DCI, (2001) kombi, szary metalik, pełna opcja bez skóry, Ełk, 21.000 zł. 0508-172-421.

LAGUNA, 1,9DCI (2005) czarna perła, pełna opcja bez skóry, 26.700 zł, B-stok. 0510-542-998.

LAGUNA, 1.8 (1994) cent. zamek, ABS, 6.000 zł. (0-87)565-11-58.

LAGUNA, 1.8 (1995) bordo metalik, 4.800 zł, Łomża. 0511-633-989.

LAGUNA, 1.8B (1995) stan bdb. 11.000 zł. ok.Olecka. 0665-806-631.

LAGUNA, 1.8B+gaz (1994) c.zamek, alufelgi, hak, komplet opon zimowych, stan bdb, 7.500 zł, k.Moniek. 0692-622-662.

LAGUNA, 1.8B+gaz (1995) hatchback, czarny, zadbany, 8.700 zł, B-stok. 0508-416-332.

LAGUNA, 1.9DCI (2002) bogate wyposażenie, 26.000 zł, k.Grajewa. 0502-752-559.

LAGUNA, 1.9DCI (2002) elektryka, klimatyzacja, alufelgi, niebieski metalik, 21.900 zł. gm.Małkinia Górna. 0662-138-806.

LAGUNA, 1.9DCI (2002) kombi, 120KM, 6-biegowy, grafit metalik, xenon, klimatronik, 21.900 zł. Białystok. 0510-795-510.

LAGUNA, 1.9DCI (2003) 6-biegowa, srebrny metalik, liftbag, książka serw, klimatronik. 21.000 zł. Łapy. 0790-228-149.

LAGUNA, 1.9DTI, kombi, (2002) bogate wyposażenie, nawigacja, książka serwisowa, Janów, 21.900 zł. 0692-675-578.

LAGUNA, 2,2D (1997) I wł., elektryka, komputer, ABS,wspomaganie, c.zamek, stan bdb, 11.300 zł, S-tycze. 0608-079-026.

MASTER (2000) uszkodzony silnik, 10.000 zł, gm. Suchowola. 0602-189-595, (0-85)712-45-93.

MASTER 2.5DCi (2003), S2H2, wersja Pack Klim, salonowy, I właściciel, 36.000 zł, Ełk. 0606-665-389.

MASTER, 2.8TD, (2000) średni, żółty, stan bdb, Janów, 21.000 zł. 0692-675-578.

MASTER, autolaweta na 2 auta, 2.5TDi, 120KM, salonowy, Ełk, 27.000 zł. 0696-278-499.

MEGANE (1996) 1.4B, I wł. krajowy, Zambrów, 3.800 zł. 0504-463-100.

MEGANE (1996) 1.6 +gaz, 150 tys.km, c.zamek, el.szyby, lustrka, alufelgi, radio, 10.900 zł, Zambrów. 0501-660-755.

MEGANE (1996) z rozbiórki, mechaniczne i blacharskie, 10-500 zł. gm.Michałowo. 0604-261-267.

MEGANE (1997/98) 1,9D, 2xairbag, alufelgi, stan bdb, 8.400 zł, B-stok. 0605-161-142.

MEGANE (1998) 1,4B, stan bdb, 8.900 zł B-stok. 0606-249-944.

MEGANE (2000) 1,9DCI, 4xairbag, el.szyby, 114 tys.km, serwisowany, 14.000 zł, B-stok. 0505-118-361.

MEGANE (2004) 1.5DCi, 100KM, szara myszka, Łapy, 23.900 zł. 0509-353-415.

MEGANE (2004) 1.5DCi, pełna opcja, 52.000km, Zambrów, 31.000 zł. 0692-171-258, (0-86)271-64-18.

MEGANE 1,6 +gaz (1999) ABS, airbag, hak, klimatyzacja, 146 tys. km, Szczuczyn, 12.000 zł. 0515-154-526.

MEGANE 1,6 16V (2004) +gaz sekwencyjny, kombi, pełna opcja, Białystok, 17.600 zł. 0502-234-255.

MEGANE 1,9 D (1998) 2 poduszki, alufelgi, 8.200 zł, Białystok. 0504-080-406.

MEGANE 1,9 DCI (2004) nawigacja, klimatronic, alufelgi, czarny metalik, 26.700 zł, ok. Sokół. 0501-583-596.

MEGANE Classic 1,4 16 V (2000/01) salon, serwis, I właściciel, 16.200 zł. 0664-063-223.

MEGANE II, 1.6 16V (2003) mały przebieg, bogate wyposażenie, 29.000 zł. 0601-802-329.

MEGANE Scenic (1998) 1.9D, 10.500 zł. Suwałki. 0507-315-475.

MEGANE scenic (2002) 1,9 DTi, 4*4, pełna dokumentacja, full opcja, Grądy Woniecko, 26.800 zł, 0507-140-494.

MEGANE Scenic (2002), 4x4, 1.9DCi, klimatronic, elektryka, zadbany, bezwypadkowy, 27.500 zł, Ełk. 0604-861-297.

MEGANE Scenic 1,9 TD (1997) hak, klimatyzacja, el.szyby, lusterka. c.zamek, alarm, 12.500 zł, Siemiatcze. 0888-333-425.

MEGANE, (1996) 1,4 B+gaz, Bielsk Podlaski, 6.000 zł. 0698-331-550.

MEGANE, (1999) 1.4 16v + gaz, kombi, bezwypadkowy, abs, elektryka, 13.300 zł, Folwarki, 0781-787-820.

MEGANE, 1,4B (1998-1999) salonowy, bezwypadkowy, wspomaganie, poduszka, zielony metalik, Bielsk Podl. 10.500 zł. 0503-113-821.

MEGANE, 1,5 DCI, (2004) czarna perła, bogate wyposażenie, B-stok, 23.900 zł. 0604-112-454.

MEGANE, 1,6 +gaz (1996) stan bdb, 6.500 zł, Mońki. (0-85)716-41-82.

MEGANE, 1,6 B, (1996) automat, bogate wyposażenie, B-stok, 6.600 zł. 0505-047-717.

MEGANE, 1,6B (1996) 2xairbag, ABS, wspomaganie, klimatyzacja, 9.800 zł, Grajewo. (0-86)272-65-77.

MEGANE, 1,9 DCI (2003) 120 KM, 5-drzwiowy, Suwałki, 22.200 zł. 0607-441-205.

**MEG

KRAMIK

TOLEDO (1996/7) 1.8B+ gaz, stan db. 4.600 zł. gm.Michałowo. 0604-261-267.

TOLEDO (1997) 1,9TDI, bogata opcja, klimatyzacja, niebieski metalik, Suwałki, 9.200 zł. 0510-472-570.

TOLEDO (1997), 1.9TDi, bogate wyposażenie, 8.900 zł, Ełk. 0698-848-482.

TOLEDO (1999) 1,6 b, niebieski, 18.600 zł, Siemiatycze. 0697-490-780.

TOLEDO (2000) 1.9TDi, klimatyzacja, 4xPP, Łapy, 20.300 zł. 0791-966-846.

TOLEDO (2001) 1.9TDi, klimatyzacja, Suwałki, 22.900 zł. 0504-781-122.

TOLEDO 1,8 +gaz (1993) pełna opcja bez skóry i klimatyzacji, 4.200 zł. do uzgodnienia. 0603-582-619.

TOLEDO 1,9 TDI (2000) klimatyzacja, alufelgi, c.zamek, ABS, srebrny, 18.900 zł, ok. Zambrowa. 0604-585-742.

TOLEDO 1.9TDI, (2004) 130KM., klimatronic, elektryka, alufelgi, stan bdb., 34.000 zł. 0791-169-422.

TOLEDO II, 1,9 TDI, 110 KM, (1999) 22.000 zł. 0793-763-636..

TOLEDO, 1,8 +gaz (1993) 4xel.szyby, c.zamek, szyberdach, stan db, 3.300 zł, B-stok. 0515-074-448.

TOLEDO, 1,8 B, (1996) 171 tys/km, pełna opcja, bez skóry, lwł, Ostrów Pół. 8.500 zł. 0721-621-038.

TOLEDO, 1,9 RDI, 110 KM, klimatyzacja, 21.000 zł. (0-85)711-36-52, 0504-155-250..

TOLEDO, 1,9 TDI, 110 KM, (2000) stan bdb, Ostrołęka, 19.000 zł. 0608-141-547.

TOLEDO, 1,9 TDI, 11km, (1998), bogate wyposażenie, Ostrów Maz. 11.900 zł. 0600-602-824.

TOLEDO, 1,9TDI, 110 KM (1999) niebieski, pełna opcja, 22.000 zł, Zambrów. 0606-242-874.

TOLEDO, 1.6B (2002) salonowy, I wł, 111 tys.km, klimatyzacja, ABS, 25.000 zł, Supraśl, 0605-311-959, (0-85)718-33-75.

TOLEDO, chatchback, 1.6iB (1993) 3.500 zł, Suchowola. 0691-696253.

❑ SEICENTO

(1998) 900B, 60 tys.km, nowe ogumienie, akumulator, 6.200 zł, k.Moniek. (0-85)738-55-66.

(2000) 55.000km. 1- wł, bezwypadkowy, 7.900 zł, Zawady, (0-85)714-01-15. po 19.

(2002) 80.000 km, 7.300 zł. 0501-721-142..

(2002) stan bdb., 80 tys. km., 7.600 zł. 0501-721-142.

(2004) el. szyby, c.zamek, alarm, PP, radio CD, immobiliser, niebieski metalik, B-stok, 11.400 zł. 0502-208-491.

1.1 MPI (2003) 73 tys.km, stan bdb. 8.500 zł. 0509-806-553..

1100 (2003) 55 tys.km, bezwypadkowy, I wł., Dolistowo, 10.000 zł. (0-85)716-15-58, 0721-086-555.

900 (2000) 63.000km, srebrny metalik, gaz, hak, alarm, B-stok, 7.200 zł. 0607-855-245.

900 (2000) 64 tys.km, garażowany, 7.000 zł, gm.Poświętne. (0-85)650-12-57 po 19.

900 (2000) srebrny, gaz, 63.000 km, 7.500 zł, Białystok. 0607-855-245.

900 (2000) stan bdb, 5.500 zł, Wys.Maz. 0512-647-602.

900 (2000/2001) I wł., 6.300 zł, Suwałki. 0604-789-084.

900 (2000/2001) Iwł. c.zamek, alarm, radio, alufelgi, Mońki, 7.900 zł. (0-85)716-36-54.

900 (2001) 94 tys. km., czerwony, auto alarm, opony zimowe, 7.100 zł. 0510-979-279.

900 (2001) el.szyby, c.zamek, alarm, 7.300 zł, Białystok. (0-85)654-32-06.

900 (2002) 7.500 zł, Czarna Białostocka. 0692-258-435.

900 (2002) gaz, 75.000km, Suwałki, 7.400 zł. 0503-855-688.

900, (1999) biały, opony zimowe, Ciechanowiec, 6.000 zł. 0511-223-242.

900, (2000) stan bdb, opony zimowe, alarm, radio, ok.Ciechanowca, 5.500 zł. (0-86)277-52-36.

❑ SKODA

FABIA (1998) 1,6B, kombi, 7.000 zł, S-tycze. (0-85)655-03-40.

FABIA (2002) 1.4+gaz, I wł, serwisowany, c.zamek, radio fabr, 16.500 zł, B-stok. 0606-144-991.

FABIA (2004) 1.4, 16V, 20 tys.km, czujniki cofania, poduszki, I wł, bezwypadkowa, 24.900 zł, B-stok, 0506-085-995.

FABIA 1,2 (2004) I właściciel, salon, serwisowana, garażowana, bezwypadkowa, 22.000 zł, ok. Białegostoku. 0503-071-104.

FABIA 1.4TDi (2004), klimatyzacja, ABS, ESP, 4x airbag, komputer, elektryka, 24.800 zł, Ełk. (0-87)610-05-85.

FABIA Fresh 1.4 +gaz, (2002) 2 poduszki, wspomaganie, 63.000 km., I właściciel, 17.500 zł. 0600-356-232.

FABIA kombi 1,4 (2004) salon, I wł. pełne wyposażenie, 24.500 zł, Białystok. (0-85)653-79-28, 0600-518-614.

FABIA kombi 1,9 SDI (X 2002) salon, 100.000 km, atrakcyjny wygląd, 25.000 zł, Białystok. 0793-608-573.

FABIA kombi 1.2 (2004.05), srebrny, 71 tys. km, serwisowany, stan bdb, Ełk, 21.800 zł. 0513-105-858.

FABIA Sedan Classic 1,4MPI, (2002) 72.000 km., stan idealny, I właściciel, serwisowany, 16.900 zł. 0600-356-232.

FABIA, (2002), 75.000km., 4 poduszka, klimatyzacja, komputer pokładowy, el.szyby, granatowy metalik, 18.500 zł, Białystok, 0607-265-918.

FABIA, (2004) 1,4 16V, 25 tys/km, I wł, pełna wersja, bezwypadkowy, B-stok, 24.000 zł. 0512-812-657.

FABIA, 1,4 gaz, kombi, 16.900 zł. 0508-145-996..

FABIA, 1,4MPI (2003) 17.500 zł, B-stok. 0605-264-491.

FABIA, 1,9 SDI, (2003) srebrny metalik, 90 tys/km, 5-drzwi, B-stok, 21.900 zł. 0510-795-510.

FABIA, kombi (2006) czarna perła, 1,4TDI, bogata opcja, 32.000 zł, do neg, S-tycze. 0506-166-590.

FAVORIT (1991) 1.3B+gaz, 1.400 zł, Wys.Maz, 0515-627-957.

FAVORIT (1992) Augustów, 1.200 zł. lub na części, 0788-999-567.

FAVORIT 1,3 (1991) 1.000 zł, gm. Brańsk. (0-85)737-78-16.

FAVORIT, (1993), 1.3 b, uszkodzony bok, 500 zł, Białystok, 0511-463-027.

FELICIA (1997) pick-up, 2.700 zł, k/Grajewa. 0604-886-392.

FELICIA (1998) 1,6, 6.000 zł, gm.Mielnik. (0-85)655-03-40.

FELICIA (1999) 1.3B, serwisowany, lwł. wspomaganie, st. bdb. B-stok, 9.300 zł. 696-882-993.

FELICIA (1999) 49 tys.km, stan bdb, 8.700 zł, B-stok. 0696-494-977.

FELICIA (1999) wiśniowy metalik, 6.800 zł, Ciechanowiec. 0503-993-317.

FELICIA (2000) 1.3B, gaz, st. bdb. B-stok, 6.300 zł. 0666-310-391.

FELICIA 1,3B (XII.1997) srebrna, Łomża, 4.400 zł. do uzg. 0504-746-335.

FELICIA 1.3 +gaz, (2000) 112.000 km., I właściciel, serwisowana, radio, centralny zamek, 8.500 zł. 0600-356-232.

FELICIA 1.3B+gaz (1998/1999) zielony, c.zamek, stan bdb, 6.500 zł, do neg, B-stok. 0508-111-054.

FELICIA 1.3B+gaz (2001) 130 tys.km, granatowy, I wł, uszkodzony lewy bok, 2.000 zł, Suwałki. 0781-271-114.

FELICIA 1.6LXi, (1999-2000) I właściciel, wspomaganie, radio, czerwony, stan db., Suwałki, 7.900 zł. 0600-356-232.

FELICIA kombi (1996), +gaz, hak, alufelgi, opony zimowe, el. szyby, 5.000 zł, Ełk. 0696-426-571.

FELICIA LXI, 1,3 +gaz (2000) c.zamek, alarm, immobiliser, B-stok, 9.000 zł. 0664-047-791.

FELICIA, (1998) I wł, 96 tys/km, Bielsk Podlaski, 6.000 zł. 0513-135-003.

FELICIA, 1,3 (1997) Suwałki, 3.000 zł. 0798-257-234, po 16.

FELICIA, 1,3 +gaz (1998) niebieski, 5.900 zł, Łomża. 0782-496-525.

FELICIA, 1,3 +gaz (2000) biały, wspomaganie, c.zamek, radio, 6.500 zł, B-stok. 0725-032-285.

FELICIA, 1,3 MPI, gaz, (1999)stan bdb, opony zimowe, ok.Ciechanowca, 6.200 zł. 0512-647-602.

FELICIA, 1,3B (1996) 3.100 zł, Jedwabne. 0509-114-011.

FELICIA, 1,6B (1999) i wł., garażowana, wspomaganie, c.zamek, alarm, 6.700 zł, Raczki. (0-87)568-52-66 po 20.

FELICIA, 1.3B+gaz (1999/00) c.zamek, alarm, 6.500 zł. ok.Olecka. 0510-102-900.

FELICIA, 1.6B+gaz (1999) wspomaganie, c.zamek, radio CD, stan bdb, 8.800 zł, Hajnówka. 0503-419-700.

FELICIA, kombi (1997) I wł., 94 tys.km, 1,3B, bezwypadkowy, stan db, 4.500 zł, Szepietowo. (0-86)275-18-48.

FELICJA, 1.3B, (1997) blacharka do poprawy, 3.000 zł. do uzg. Sztabin. (0-87)641-21-99.

FELICJA, po wypadku, (1997) 2.500 zł, Gródek. (0-86)277-29-32.

OCTAVIA (1998) 1.6B, c.zamek, B-stok, 14.500 zł. 0694-866-489.

OCTAVIA (2000) 1,9TDI, 110 KM, klimatyzacja, alufelgi, zadbany, 19.800 zł, Suwałki. 0506-617-718.

OCTAVIA (2000) 1.6B+gaz, czerwony, ABS, wspomaganie, c.zamek, B-stok, 17.300 zł. 0516-314-123.

OCTAVIA 1,9 D (2000) 20.500 zł, Białystok. 0501-669-305.

OCTAVIA 1,9 TDI (1998) sedan, granatowy metalik, pełna elektryka, książka serwisowa, 16.800 zł, Białystok. 0506-140-634.

OCTAVIA 1,9 TDI (2000) salonowa, garażowana, ABS, komputer, centralny zamek, Suwałki, 18.000 zł. 0694-341-045.

OCTAVIA 1,9 TDI (2002) hatchback, czarny metalik, klimatronik, podgrzewane fotele, serwisowana, Suwałki, 24.900 zł. 0515-535-704.

OCTAVIA 1,9 TDI (2002) klimatyzacja, komputer, pełna elektryka, poduszki, ASR, 25.200 zł, Kolno. 0503-617-556.

OCTAVIA 1.4 16V (2003) 84.000 km., 22.000 zł. 0662-055-669.

OCTAVIA 1.6B (1998) c.zamek, elektryka, opony zimowe, salonowa, serwisowana, 14.500 zł. Grajewo. (0-86)273-21-02.

OCTAVIA 1.6GLX B (1997) c.zamek, el.szyby, alarm, poduszki pow, 13.500 zł, Suwałki. 0512-217-280.

OCTAVIA 1.9 TDI, (1997/XII) srebrny, zarejestrowany, klimatyzacja, 2 poduszki, elektryka, 19.900 zł. 0602-577-604.

OCTAVIA 1.9TDi (1997), zadbana, wyposaona, 16.900 zł, Olecko. 0504-565-157.

OCTAVIA 1.9TDI (XII 2002) 110KM, salonowy, elegance, 31.500 zł, Sokółka. 0504-618-759.

OCTAVIA 1.9TDi 110KM SLX (1999), pełna opcja, hak, srebrny, 23.000 zł, Olecko. 0660-048-595.

OCTAVIA 16LX gaz (1998/99) alufelgi, alarm, hak, opony zimowe, II właściciel, 16.000 zł, ok. Ciechanowca. 0504-527-922.

OCTAVIA L&K 1.9 TDI, 110KM., (2001/02) full opcja, skóra, klimatronic, stan idealny, 32.500 zł. 0602-577-604.

OCTAVIA, (1999) gaz sekwencja, nowa deska, bogate wyposażenie, 18.700 zł, B-stok.0501-747-648.

OCTAVIA, 1,6 B, (1998) Mońki, 11.000 zł. 0606-103-045.

OCTAVIA, 1,6 B, (1998) salon, serwisowana, elek.szyby, lusterka, abs, Ciechanowiec, 14.500 zł. 0502-518-944.

OCTAVIA, 1,9 TDI, (2000) kombi, alarm, komputer, radio, tempomat, c.zamek, B-stok, 19.000 zł. 0502-231-815.

OCTAVIA, 1,9TDI (2005.12) kombi, krajowy, metalik, klimatyzacja, 36.800 zł, B-stok. 0509-114-169.

OCTAVIA, 1,9TDI, (2004) 81tys/km, bezwypadkowy, lwł, serwisowany, klimatronik, B-stok, 37.900 zł do uzg. 0507-740-302.

OCTAVIA, 1.6B (1997) zielony metalik, pełna el, szyberdach, 12.500 zł, k.Drohiczyna, 0608-020-934.

OCTAVIA, 1.6B+ gaz (1998) stan bdb. 13.000 zł. Czyżew. (0-86)277-52-36.

OCTAVIA, 1.8, 20V, turbo (1999) klimatyzacja, bezwypadkowy, ABS, wspomaganie, 17.500 zł. Suwałki. 0500-091-051.

OCTAVIA, 1.9 TDi, (2005) salonowa, mały przebieg, zadbana, salonowa, 39.900 zł, B-stok, 0603-981-642.

OCTAVIA, 1.9SDI (2002) stan bdb. 30.000 zł. gm.Nowy Dwór. (0-85)722-61-95.

OCTAVIA, 1.9TDi (2000) 110KM, klimatyzacja, alufelgi, elektr.szyby, 200 tys.km. 19.900 zł, Suwałki. 0510-984-712.

OCTAVIA, 1.9TDI (2001) 4xpoduszka, ABS, klimatyzacja, elektryka, alufelgi, komputer, lwł, bezwypadkowy, 25.500 zł, Ostrów Maz, 0693-106-093.

SKODA favorit na części, hak, zderzaki, fotele i inne do 50 zł., Suwałki. (0-87)566-28-34, 0502-193-312.

SKODA Felicija kombi, 1.3LXi, benzyna +LPG, (1996), 5.600,-. 0603-308-078.

SUPER B, 1,9 TDI, (2006) 115 tys/km, stan bdb, ok.Kielc, 52.800 zł. 0511-588-911.

SUPERB (2003) 1.9TDi, czarna, Suwałki, 37.800 zł. 0504-781-122.

❑ STAR

(1988) stan bdb, 5.500 zł, gm. Śniadowo. 0692-940-999.

1142 (1995) st. bdb. Zambrów, 5.000 zł. 0661-383-641.

1142 (1996) lub na części, 9.000 zł, pow.Wys.Maz. 0667-961-331.

1142, (1991) stan db, ok.Klukowa, 550 zł. 0501-780-710.

1142, dł.7,20, szer. 2,53 m (1995) koła stan db, 6.000 zł, gm.Boćki. 0697-822-666.

200 (1986) piandekowany, Knyszyn, 5.000 zł. 0501-760-548.

200, (1987) stan bdb, ok.Łap, 5.500 zł lub zamiana na ciężarówkę do 3,5 t. 0663-479-159.

200, (1996) 3-stronny wywrot, wysokie borty, stan bdb, Wys.Maz. 16.000 zł. 0609-258-784.

200, Kipper, 3-stronny, stan db, 6.300 zł, Hajnówka. 0602-688-986.

200, pompa wtryskowa, sprawna, 350 zł. 0511-836-748 po 15.00.

200: silnik, most, rama, resory, paka, plandeka, koła 900x20, Knyszyn, 250-2.500 zł. 0501-760-548.

203W, (1987) w całości lub na części, Mońki, 4.000 zł. 0518-900-361.

3W200 (1988) w całości lub na części, Knyszyn, 6.000 zł. 0694-295-652.

742, oplandekowany, tachograf, stan bdb., 11.000 zł. (0-85)676-33-80, (0-85)651-73-42.

742A (1995) nowe opony, aluminiowe borty, czerwony, 9.000 zł. lub zamiana na terenowy, Białystok. 0608-498-201.

STAR 200 (1986) oplandekowany, ogumienie radialne, Knyszyn, 5.000 zł. 0501-760-548.

STAR A200, (1988) plandeka, Białystok, stan db, 4.000 zł, 0519-541-004.

❑ SUBARU

LEGACY 4x4 Boxer 2,2 +nowy gaz sekwencja (1994) pełna opcja, 8.500 zł, Grajewo (0-87)642-59-44.

❑ SUZUKI

BALENO 1,6 (1995) 2 poduszki, elektryka, podgrzewane siedzenia, hak, 6.100 zł, ok. Czyżewa. 0519-406-700.

BALENO, 1,6 (1996) sedan, wspomaganie, elek, c.zamek, 5.400 zł. 0664-092-539..

BALONO, (1998/99) 1,6 16V, kombi, 97 tys/km, granat metalik, klimatzyacja, elek, łapy, 10.400 zł. 0500-080-669.

GRAND Vitara 2,0 TD (2000) 110 KM, klimatyzacja, pełna opcja, 33.000 zł, ok. Sokółki. 0723-139-981.

GRAND Vitara, 2.0B (2004) wersja limitowana, 60tys.km. 45.000 zł. Szepietowo. (0-86)476-08-47.

MARUTI (1993) 5 -drzwiowy, czerwony, ekonomiczny, 1.900 zł. 0604-079-627.

MARUTI 800 (1993), 2.000 zł, Węgorzewo. (0-87)427-48-67.

RE 600R, stan bdb. zadbany, nowy napęd, tankpad, 7.800 zł, lub zamiana na większy, ok.Zambrowa, 0608-556-775.

SWIFT (1995) stan bdb, 2.500 zł, Zambrów, 0506-740-783.

VITARA (1993) 1.6B, 160.000km, twardy dach, Szypliszki. (0-87)568-13-22 po 20.

VITARA, 1,6 B, (1991) pełna elek, stan bdb, Łapy, 9.300 zł. 0606-447-241.

❑ TARPAN

TARPAN 2.5TD, 3.000 zł, ok. Suwałk. 0512-146-456.

❑ TATRA

815-S-3, wywrotka, ładowność 18 t (1984) 22.000 zł, do uzg, Augustów. 0606-921-044.

❑ TAWRIA

(1998) ubezpieczenie, OC, przegląd tech, gaz, garażowany, stan bdb, 1.500 zł, B-stok. 0602-867-845.

❑ TOYOTA

AIGO, 1,0 (2007) 11 tys.km, lekko uszkodzony, 16.900 zł, B-stok. 0502-253-293.

AURIS, 2,0 D4D, (2007) 126KM, grafit metalik, wersja SOL, 53.500 zł. 0694-224-280.

AVENSIS (2000) biały, 2,0D, 16.000 zł, S-tycze. 0506-991-654.

AVENSIS (2001) 1,8 +gaz, pełna opcja, 22.900 zł, S-tycze. 0606-800-641.

AVENSIS (2004) 1.8B, 36tys.km. 41.000 zł. Hajnówka. 0600-315-908.



AVENSIS (2005) 1.8VTI, pełna opcja, stan bdb. 37.900 zł. Zambrów. 0507-898-016.

AVENSIS 1,8 (12.2003) kombi, st.bdb, wersja sol, Białystok, 36.900 zł. 0508-091-010.

AVENSIS 1.6 16V (2004), salonowy, 89 tys. km, 41.000 zł lub zamiana, Sokołów Podlaski. 0501-328-434.

AVENSIS 1.8 (1998) 150 tys. km., stan bdb., 15.000 zł.0692-514-609.

AVENSIS 18VVTi, (2007) kombi, wersja SOL, na gwarancji, 53.500 zł. 0694-244-280.

AVENSIS 2,0 (2005) full opcja, 90.000 km., stan idealny, 51.900 zł. Grajewo. 0600-612-308.

AVENSIS 2,0 B, (2002) salon, bogate wyposażenie, stan bdb., 27.000 zł. 0604-809-052.

AVENSIS 2,0 D4D (2001/02) hatchaback, bogata opcja, bezwypadkowy, serwisowany, 22.900 zł, ok. Białegostoku. 0662-469-911.

AVENSIS 2,0 D4D 116 KM (2001) srebrny metalik, 23.800 zł, Białystok. 0602-287-597.

AVENSIS 2,0 TD (1999) biały, stan bdb, 14.000 zł, Łapy. 0512-829-997.

AVENSIS 2.0 D4D (2002) klimatyzacja, elektryka, 19.900 zł. 0606-922-976.

AVENSIS D4D, 2,0D (2000) srebrny metalik, 21.500 zł, k.Szepietowa. 0782-500-643.

AVENSIS sol, 2.0D4D (XII 2006) czarny, sedan, ksenony, 46.900 zł, B-stok, 0515-934-478.

AVENSIS Verso, 2.0D4D (2003) 43.000 zł, 0606-954-546..

AVENSIS, (2000) 170 tys/km, 2,0 D, srebrny metalik, ok.Czyżewa, 21.500 zł. 0664-742-009.

AVENSIS, (2000) D4D, gm.Kosów Lacki, 23.500 zł. 0505-006-172.

AVENSIS, 1,6 (1999) stan bdb, 18.900 zł. 0604-386-642.

AVENSIS, 2,0 D4D, (2000) 20.900 zł. 0602-124-738..

AVENSIS, 2,0 TD, (1998) hachback, 173 tys/km, B-stok, 14.000 zł. 0886-222-807, 0791-474-657.

AVENSIS, 2.0D (2005) klimatronik, bogata opcja, bezwypadkowy, 43.500 zł. Białystok. 0504-494-002.

AVENSIS, 2.0D4D (2001/02) hatchback, pełna opcja, serwisowany, stan bdb. 23.900 zł. ok.Wys.Maz. 0503-523-345.

AVENSIS, 2.0D4D, (2004) 115KM, grafitowy metalik, pełna opcja, hatchback, serwisowana, st.bdb, Suwałki, 43.900 zł. 0515-535-704.

AVENSIS, D4D, (2004) klimatronik, nawigacja, 8* poduszka, stan bdb, Brańsk, 38.900 zł, 0602-451-937.

AVENSIS, D4D, (2005) 48.000 zł. Białystok. 0661-847-501.

AVENSIS, D4D, D, (2002) B-stok, 34.200 zł. 0517-983-929.

AVENSIS, sedan, D4D, 110 KM (2002) 4xairbag, srebrny metalik, klimatyzacja, 24.900 zł, B-stok. 0516-310-041.

CAMRY (2004) pełna opcja, rozbity pród, 17.000 zł, B-stok. 0600-322-067.

CAMRY, (2007) 2,4 B, bogate wyposażenie, Mońki, 64.900 zł. 0506-344-095.

CAMRY, 2,2 (1997) zielona perła - raty, 16.500 zł. 0508-145-996.

CARINA E (1993) gaz, zadbana, 160 tys.km, 5-drzwiowa, 8.200 zł, Dobrzyniewo. 0604-445-896.

CARINA, 2.0GLI (1997) Białystok, 8.000 zł. (0-85)653-54-77- po 18.

CELICA, (1992/96) 1,6 gaz, stan db, łapy, 3.500 zł. 0503-706-018.

CELICA, 1.8B (2004) 29.900 zł. Mońki. 0511-609-872.

COROLLA (2002) 1.4B, 16V, lwł. salonowy, serwisowany, bezwypadkowa, st. bdb. B-stok, 26.000 zł. 0503-071-104.

COROLLA (1994) zadbana, 7.900 zł. do negocjacji, Łapy. 0669-969-555.

COROLLA (2003) 2.0D, 90KM, ABS, el. klimatyzacja, c.zamek, 4xPP, CD, wspomaganie, immoblizer, B-stok, 32.900 zł. 0790-224-387.

COROLLA (2003) hatchback, 185.000 km., 1.400 cmsześc., benzyna, garażowany, biały, 28.000 zł. 0604-433-122.

COROLLA (2006) 2,0D, uszkodzony bok, 32.500 zł, B-stok. (0-85)654-13-87 po 18.

COROLLA 1,4 B (1998), 13.600 zł, Białystok. 0602-406-468.

COROLLA 1,4 b kombi (1999) czerwona, klimatyzacja, 11.000 zł, Ostrów Mazowiecka. 0600-022-270.

COROLLA 1,4VVTI (2002/2003) hatchabck, 5-drzwiowy, salonowy, I-właściciel, ok.Ciechanowca, 26.500 zł. 0504-346-641.

COROLLA 1,8 b (2007) 24.000 km, 44.000 zł, Białobrzegi. (0-87)644-91-98.

COROLLA 1,8 CE (2007) 135KM, 16.000 km, el.szyby, lusterka, automat, klimatyzacja, 39.500 zł, Wys.Maz. 0604-257-992.

COROLLA 1.4WT-i (2002/2003), el. szyby, 4xairbag, wspomaganie, serwisowany, bezwypadkowy, stan idealny, Ełk, 25.000 zł. 0513-105-858.

COROLLA 1.8 16V 4WD kombi (1996), bogate wyposażenie, 11.500 zł. 0609-805-037.

COROLLA 2.4D (1994), zielony, zarejestrowany na 9 osób, 14.500 zł, Pisz. 0504-223-632.

COROLLA Liftback (1997.11), 5-drzwiowy, biały, salonowy, I właściciel, 1.4B, +kpl. kół, 11.000 zł, Białystok. 0602-465-607.

COROLLA, (1988) 1,8 D, Mońki, 2.000 zł. 0886-645-449.

COROLLA, (1999) sedan, 1,4 16V, Olecko, 9.600 zł. 0509-633-214.

COROLLA, (2000/01) 1,4 VVDI, 5-drzwi, hatchback, salon, I wł, Ciechanowiec, 18.300 zł. 0508-826-266.

COROLLA, 2,0 D, (1994) B-stok, 7.700 zł. 0790-644-892.

COROLLA, 2,0D4D (2003) kliamtyzacja, elektryka, granatowy metalik, hatchback, 27.900 zł, B-stok. 0513-285-782.

COROLLA, 2,0D4D, kombi, srebrna, (2003) bogate wyposażenie stan idealny, 28.400 zł, B-stok, 0696-072-173.

COROLLA, D4D, (2003) kombi, salon, bezwypadkowy, B-stok, 26.700 zł. 0604-635-728.

COROLLA, kombi, 2,0D (1999) błękitny metalik, stan bdb, 13.000 zł, Ostrołęka. 0503-630-882.

COROLLA, XLI, 1,3 +gaz, 12V, (1992) kombi, hak, silnik po kapitalnym remoncie, Wys.Maz. 2.000 zł. 0509-747-333.

CZĘŚCI do Toyota Rav, deska rozdzielcza, 0695-811-914.

FAV IV (2002) d4d, bezwypadkowy, pełna opcja, skóra, Zabłudów, 45.000 zł. do uzg. 0507-038-131.

MATRIX, 1,8 (2006) 21,6 tys.km, 48.600 zł, Wys.Maz. 0504-265-706, (0-86)275-39-21.

RAF IV (1999) 2.0B, klimatyzacja, 2xPP, bezwypadkowa, 21.500 zł. gm.Ostrów Maz. 0518-715-704.

RAV 4, (2006) gm.Wasilków, 70.000 zł. 0511-246-593.

RAV4 (2003) srebrny, 5-drzwiowy, 2,0D, klimatyzacja, 40.900 zł, B-stok. 0504-494-002.

RAV4 2,0 D (2004) 70.000 zł, Brańsk. 0698-327-507.

RAV4, (2003) Diesel, 49.000 zł, Łapy, (0-85)715-35-40.

RAV4, D4D (2001) czarna, 5-drzwiowa, 39.900 zł. Suwałki. 0504-781-122.

STARLET 1.0 (1996) 2.500 zł, k.B-stoku, (0-85)651-05-15.

TOYOTA Yaris D4D, (2004), I- właściciel, srebny metalik, pełne wyposażenie, 28.500,-. 0512-262-602

YARIS (2000) 1.0B, salonowa, serwisowana, B-stok, 13.500 zł. do uzg. 0517-627-752.

YARIS (2002) 1.4D4d, klimatyzacja, 4-drzwiowa, serwisowany, st. bdb. Bielsk Podl., 22.500 zł. 0506-788-695..

YARIS (2007) 1.4D, sol, 5-drzwiowy, 6.000km, B-stok, 33.900 zł. 0601-616-116.

YARIS 1,4 D-4D (2005) ABS, klimatyzacja, stan bdb stan, wspomaganie, 5 drzwi, 28.000 zł. 0509-731-581.

YARIS 1.0 VVTi, (1999) 104 tys. km., klimatyzacja, el. szyby, 2 poduszki, 17.300 zł. 0602-577-604.

YARIS, 1,0 B, (2000) 3-drzwi, złoty metalik, Wys.Maz. 14.000 zł. 0889-400-022.

YARIS, 1,3 wTi, (2006) 5-drzwiowa, 41.000km, bezwypadkowe, stan idealny, radio cd, 29.900 zł, Białystok, 0791-037-650.

YARIS, 1,4 D, (2007) 5-drzwi, 14 tys/km, gwarancja, pow.Węgrowski, 40.500 zł. 0606-550-489.

❑ TRABANT

1.1 (1991) stan dobry, dużo części, 1.500 zł. (0-86)218-33-23, 0602-646-139.

600, 3 szt, 300 zł/szt, ok. Knyszyna. 0504-314-908.

❑ WARTBURG

!.3, (1991), 1.800 zł. dużo części gratis, Wys. Maz. (0-86)275-09-78.

(1990) 58 tys.km, szyberdach, spoiler, stan bdb, B-stok. (0-85)742-72-08.

❑ UAZ

(1976) 4.000 zł. (0-85)738-45-62, 0609-512-477.

(1981) terenowy, oryginał, 5.000 zł. (0-86)476-18-07.

(1984) +gaz, uszkodzony, 3.500 zł, k.Augustowa. 0781-175-316.

469B+ gaz (1978) stan db. 2.300 zł. gm.Poświętne. 0509-938-827.

❑ VOLKSWAGEN

1.9 TDI (2003) automat, po wypadku, uszkodzony prawy bok, 8.500 zł. 0505-026-074.

A170, 1.7CDI (1999) klimatyzacja, webasto, grafitowy metalik, alufelgi, elektryka, 19.500 zł, B-stok. 0508-061-001.

B4 2.3 +gaz (1992) klimatyzacja, elektryka, szyberdach, alufelgi, 7.000 zł, k.Moniek. 0500-771-276.

BEETLE (1999) 2.0B, Wys. Maz,18.000 zł. 0604-271-803.

BORA (2000) 1,9TDI, 115KM, sedan, czarna perła, pełna opcja, serwisowany, alufelgi, Suwałki, 24.900 zł. 0515-440-715.

BORA (2000) 1,9TDI, granatowy metalik, 4xairbag, klimatyzacja, elektryka, 20.000 zł/do uzg, Ostrów Maz. 0698-723-752.

BORA 1.9TDI, 130KM., (2002) 6 biegów, srebrny, pełna wersja, 119.000 km., pilnie, 19.900 zł. 0602-577-604.

BORA, (2003) 1.9 Tdi, pełne wyposażenie, 34.900. zł. 0602-124-738..

BORA, 1,6SRI (2000) granatowy metalik, pełna elektryka, 4xpp, ABS, zadbany, 17.800 zł, Ostrołęka. 0888-534-555.

BORA, 1,9 TDI, (1999) klimatyzacja, 4xPP, elek.szyby, do lekkich poprawek lakierniczych, ok.Zambrowa, 15.900 zł. 0608-342-463.

BORA, 1,9TDI, 110KM, (2002/03) klimatronik, elek, c.zamek, wspomaganie, immobiliser, salon Iwł, Ostrów Maz. 26.900 zł. 0509-428-337.

CADY 1,4 b (1998) biały, stan bdb, 7.000 zł, gm. Tykocin. (0-85)718-14-82.

CADY 1.4 +gaz (1997), czerwony, 8.200 zł, Ełk. 0510-721-533.

CARAVELLA bus 2.5TDi (1998/1999), synchro, 7-osobowy, welurowa tapicerka, klimatronic, pełna opcja, 32.000 zł, Suwałki. 0509-896-002.

CARAVELLE 2.4D (1996) 9-miejsc, stan bdb. 28.500 zł. 0602-678-180.

CARAVELLE, 2,4D (1992) el.lusterka, wspomaganie, c.zamek, alarm, podgrzewane siedzenia, 14.900 zł, Lipsk. 0601-910-497.

CARAWELLA, (1997) 29.000 zł, Sokółka, 0693-338-862.

CLASSIC polo (1997) 1,4B, c.zamek, radio, el.szyby, lusterka, klimatyzacja, 11.000 zł, B-stok. 0500-123-603.

E200 W210 (1997) 2.0, mechaniczne i blacharskie, 10-2.500 zł, Suwałki. 0663-698-196.

GŁOWICA, VW Golf, D, Gołdap, 200 zł. 0888-899-006.

GOLF (1991) 1.3B, 3-drzwiowy, stan bdb, I właściciel niepalący, 3.500 zł, Suwałki. 0509-896-002.

GOLF (1995), 1.9D, 5-drzwiowy, 7.900 zł, Suwałki. 0695-102-828.

GOLF (1998) 1.4B, 5-drzwiowy, I wł, stan db, 15.500 zł, B-stok. 0501-348-942.

GOLF 1,9 D (1996) 8.800 zł. 0504-258-822..

GOLF 1,9 TDI (1997) stan bdb, 13.000 zł. 0604-386-642..

GOLF 1,9TDI (1992) 17.00 zł. k/Grajewa. 0601-168-169.

GOLF 1.6 +gaz, (1993) 5 -drzwiowy, hak, alufelgi, 4.300 zł. 0515-352-362.

GOLF 1.6D, (1988) 3.000 zł, ok. Sejny, (0-87)517-11-45.

GOLF 1.9TDI (1999) el.szyby, poduszki powietrzne, po wymianie rozrządu, oleju, 21.000 zł, Augustów. 0697-651-264.

GOLF 1.9TDi (2000), granat metalik, klimatyzacja, 158.000 km, 5-drzwiowy, stan bdb, Olecko, 23.000 zł. 0513-256-887.

GOLF 1.9TDI, klima,(2002),24.500,-. 0504-155-250.

GOLF 3 1,3B (1992) Sokółka, 3.000 zł, 0661-839-502. (0-85)711-72-57.

GOLF 3 1.8 + gaz, (1996) wspomaganie, elektryka, 7.000 zł, B-stok, 0602-392-850..

GOLF 3, (1992) 1,9 D, el. lusterka, sdzyberdach, cent. zamek, 5.700 zł, Kleszczele, 0514-279-265.

GOLF 3, (1993) 270.000km, biały, 3.900 zł, alufelgi, radio, Wasilków, koło B-stok, 0608-731-388.

GOLF 3, (1993) 7.500 zł, bogate wyposażenie, stan bdb, Łapy, (0-85)715-29-32.

GOLF I 1.6D (1989

GOLF III, 1,4 (1992) Łomża, 4.000 zł. 0608-681-118.

GOLF III, 1,4 b (1995) I właściciel, c.zamek, wspomaganie, CD radio, 6.800 zł, Hajnówka. 0503-419-700.

GOLF III, 1,4 B, (1993) srebrny, 5-drzwi, stan db, Bielsk Podlaski, 4.500 zł. 0509-220-101.

GOLF III, 1,4 B, (1993) stan bdb, Suwałki, 6.500 zł. 0602-106-012.

GOLF III, 1,4B (1993) 3-drzwiowy, 6.000 zł, gm.Rajgród. 0606-873-962.

GOLF III, 1,4B, (1997) srebrny metalik, wpsomaganei, c.zamek, elek.szyby, lusterka, Siemiatycze, 10.200 zł do uzg. 0517-396-270.

GOLF III, 1,6 B, (1995) ciemna zieleń, skóra, c.zamek, 2xpp, elek.szyberdach, ok.Jedwabnego, 10.000 zł. 0515-410-121.

GOLF III, 1,6 B, (1996) klimatyzacja, wspomaganie, c.zamek, Łomża, 8.900 zł. 0501-769-290.

GOLF III, 1,6 gaz (1995) ABS, wspomaganie, c.zamek, alarm, elek.szyberdach, Zambrów, 7.700 zł. 0605-497-137.

GOLF III, 1,8 +gaz (1992) 5-drzwiowy, c.zamek, wspomaganie, 5.900 zł, Suwałki. 0515-923-679.

GOLF III, 1,8 +gaz (1992) wspomaganie, c.zamek, alarm, el.lusterka, k.Raczek, 5.500 zł. (0-87)568-52-21.

GOLF III, 1,8 B, (1993) pełne elek, Augustów, 7.900 zł do uzg. 0661-474-538.

GOLF III, 1,8 B, (19995/96) kombi, 2xpp, elek.lusterka, szyberdach, c.zamek, Łomża, 9.500 zł. 0661-748-460.

GOLF III, 1,8 B+gaz, (1997) kombi, 2xPP, wspomaganie, c.zamek, hak, ok.Białegostoku, 10.500 zł. 0609-227-266.

GOLF III, 1,8 gaz, (1993) stan bdb, I wł, Ciechanowiec, 6.500 zł. 0508-826-266.

GOLF III, 1,8B (1993) 3-drzwiowy, 5.200 zł, Augustów. 0507-606-769.

GOLF III, 1,8B, (1996) ciemny niebieski, I wł, st.bdb, bogate wyposażenie, Kolno, 7.500 zł. 0500-270-931.

GOLF III, 1,8GT B (1992) tuning optyczny, 7.100 zł, B-stok. 0502-913-614.

GOLF III, 1,9 D, (1996) 2xpp, wspomaganie, szyberdach, niebieski, ok.Suwałk, 7.000 zł do uzg. 0510-314-146.

GOLF III, 1,9 TD, (1994) kombi, wspomaganie, c.zamek, hak, bezwypadkowy, st.bdb, Augustów, 8.800 zł. 0885-508-666.

GOLF III, 1,9 TD, (1999) kombi, B-stok, 12.900 zł. 0664-410-050.

GOLF III, 1,9 TDI (1995) 5-drzwiowy, metalik, stan bdb, Suwałki, 9.900 zł. 0510-472-570.

GOLF III, 1,9 TDI, (1994) elek.szyberdach, wspomaganie, niebieski metalik, Zambrów, 9.500 zł. 0602-438-857.

GOLF III, 1,9 TDI, (1996) kombi, czerwony, elek.szyberdach, lusterka, relingi, c.zamek, B-stok, 8.000 zł. 0607-313-007.

GOLF III, 1,9D (1992) granatowy metalik, wspomaganie, 3-drzwiowy, Giżycko, 6.200 zł. 0509-088-104.

GOLF III, 1,9D (1992.12) szyberdach, radio CD, 7.200 zł, k.Sejn. 0663-213-670.

GOLF III, 1,9D (1998) biały, kombi, bogata opcja, 10.000 zł, Raczki. 0886-296-918.

GOLF III, 1,9TDI (1994) kombi, 9.500 zł, Ostrołęka. 0604-276-446.

GOLF III, 1,9TDI (1995) 5-drzwiowy, zielony metalik, el.szyby, alufelgi, 10.000 zł, Suwałki. 0505-003-190.

GOLF III, 1,9TDI (1997) 5-drzwiowy, srebrny metalik, klimatyzacja, 9.000 zł, Czeremcha. 0792-579-121.

GOLF III, 1,9TDI, (1997) kombi, pełne wyposażenie bez skóry, do poprawek lakierniczych, Łapy, 9.800 zł. 0504-004-663.

GOLF III, 1,9TDI, kombi (1996) 10.00 zł, Czarna B-stocka. (0-85)710-32-44.

GOLF III, 1.4, 1994, grafitowy, 5-drzwiowy, wspomaganie, c. zamek, szyberdach, Suwałki, 6.800 zł. 0500-292-608.

GOLF III, 1.4B (1992) 3-drzwiowy, 4.700 zł. gm.Jeleniewo. 0695-812-039.

GOLF III, 1.4B (1997) srebrny, 3-drzwiowy, 72tys.km. 7.500 zł. Białystok. 0609-574-579, 0601-255-165.

GOLF III, 1.6B+ gaz (1997) zielony, hak, 9.600 zł. gm.Nur. 0793-617-107.

GOLF III, 1.9D (1992/1993) stan bdb, 6.200 zł, Suwałki. 0885-631-687.

GOLF III, 1.9TD (1992) 5-drzwiowy, zielony metalik, 5.800 zł, Hajnówka, 0604-988-474.

GOLF III, 1.9TDI (1993) 5-drzwiowy, 7.000 zł, Sidra, 0609-128-629.

GOLF III, 1.9TDI (1994) c.zamek, ABS, elektryka, wspomaganie, fioletowy metalik, 7.000 zł. Dąbrowa B-stocka. (0-85)712-23-32.

GOLF III, 1.9TDI (1995) 3-drzwiowy, do poprawek, 6.900 zł. Suwałki. 0508-383-900.

GOLF III, 1.9TDI (1996) klimatyzacja, uszkodzony tylny zderzak, prawy tylny błotnik, 7.800 zł. 0605-175-837.

GOLF III, 1.9TDI (1997) 110KM, kombi, 11.000 zł. ok.Sokółki. 0502-299-194.

GOLF III, 1.9TDI, kombi (1995) 220 tys.km, alufelgi, srebrny, serwisowany, stan bdb, 7.500 zł, Suwałki. 0509-854-075.

GOLF III, 1.9TDI, kombi (1995) 220 tys.km, alufelgi, srebrny, serwisowany, stan bdb, 7.500 zł, Suwałki. 0509-854-075.

GOLF III, 1992, 1.8+ gaz, 4.200 zł, opłaty aktualne, stan dobry. 0694-863-890.

GOLF III, 2,0 B, (1995) pełna opcja bez skóry, Łapy, 10.500 zł. 0500-359-683.

GOLF III, 5-drzwiowy, czarny, 1992, 1.8+ gaz, stan dobry, 4.200 zł. 0694-863-890.

GOLF III, automat, 1.8B (1995) 3-drzwiowy, 5.000 zł. Szepietowo. (0-86)476-02-06.

GOLF III, kombi (1994/95) 1,9TDI, granatowy, stan bdb, Białystok, 7.300 zł. 0790-324-705.

GOLF III, kombi, (1995), 1.9TD, Zambrów, 7.900 zł. 0508-864-629.

GOLF III, kombi, 1,8 +gaz (1995) 8.700 zł, B-stok. 0696-494-977.

GOLF III, kombi, 1,9D (1998/99) klimatyzacja, ABS, c.zamek, wspomaganie, hak, czarny metalik, 10.500 zł, Augustów. 0508-910-632.

GOLF III, kombi, 1.9TDI (1996) lekko uszkodzony, 7.800 zł. Siemiatycze. 0509-119-124.

GOLF IV (1998) 1,8B 20V, +gaz sekwencja, 3-drzwiowy, ksenony, alufelgi, srebrny, 19.500 zł, Augustów. 0510-050-764.

GOLF IV (1998) 1,9TDI, 90KM, czerwony, szyberdach, klimatronik, 4 xpoduszki, ABS, 17.000 zł., Grajewo. 0512-123-149.

GOLF IV (1999) 1.9TDi, 110KM, Bielsk Podl. 18.700 zł. 0607-653-666.

GOLF IV (1999), 1.9TDi, 110KM, srebrny metalik, klimatronic, elektryka, 197 tys.km, 23.900 zł, Ełk. 0696-080-220.

GOLF IV (1999.12) 1,9TDI, kombi, czarny, stan bdb, 18.500 zł, k.B-stoku. 0504-362-332.

GOLF IV (2000) 1,4B 16V, czarny metalik, 5-drzwiowy, 20.000 zł, Brańsk. 0504-974-706.

GOLF IV (2000) 1,4B, granatowy, 19.500 zł, k.Sokółki. 0506-682-251.

GOLF IV (2000) kombi 1,9 SDi, st.bdb, 17.300 zł, Bielsk Podlaski. 0506-788-695.

GOLF IV (2002) 1,9TDI, 130KM, hatchback 5-drzwiowy, grafit metalik, pełna opcja, serwisowany, alufelgi, Suwałki, 26.900 zł. 0501-788-764.

GOLF IV (2003) 1,6B 16V, salonowy, 24.500 zł lub zamienię na mniejszy, k.ciechanowca. 0600-108-487.

GOLF IV (2003) 1.9TDi, klimatyzacja, ESP, 10xPP, el.szyby, automat, Ełk, 28.000 zł. 0502-154-305, 0500-628-898.

GOLF IV (2003), TDklimatyzacja, elektryka, stan idealny, kombi, ciemna zieleń metalik, 27.000 zł, Ełk. 0602-425-137.

GOLF IV 1,4 16V (2003) Iwłaściciel, salonowy, 80.000 km, bezwypadkowy, 24.500 zł, ok. Białegostoku. 0519-665-370,

GOLF IV 1,6 b (2001) pełne wyposażenie, Augustów, 20.000 zł. 0607-799-079.

GOLF IV 1,9 SDI (1999) granatowy metalik, przyciemnione szyby, el.lusterka, szyby, 15.600 zł, Białystok. 0792-291-083.

GOLF IV 1,9 TDI (1998) srebrny metalik, 5-drzwiowy, stan bdb, 16.900 zł, Korycin. 0606-570-730.

GOLF IV 1,9 TDI (1999) klimatyzacja, 20.500 zł, Białystok. 0505-777-771.

GOLF IV 1,9TDI, 116KM., climatronik, skóra, 4 xel. szyby, el. lusterka, (2000) 27.500 zł. 0515-980-454.

GOLF IV 1.4B (1998), 18.800 zł, Olecko. 0507-776-421.

GOLF IV 1.9 TDI, (2000/01) klimatyzacja, bezwypadkowy, 25.900 zł. 0608-655-488.

GOLF IV 1.9TDi (1999), 5-drzwiowy, klimatyzacja, el. szyby, airbag, c. zamek, Łomża, 20.000 zł. 0519-169-934.

GOLF IV 1.9TDi (1999), złoty, kiimatyzacja, alufelgi, el. szyby, wspomaganie, 22.300 zł, Ełk. 0500-198-924.

GOLF IV 1.9TDi 110KM (2002), srebrny, 5-drzwiowy, bogate wyposażenie, klimatronik, 26.300 zł, Ełk. 0500-728-492.

GOLF IV 1.9TDi 90KM (1998), 5-drzwiowy, klimatyzcja, el. szyby, hak, Olecko, 18.500 zł. 0501-643-043.

GOLF IV 1.9tdi, 136KM., (2000) ABS, ASR, poduszki, wspomaganie, 6 -biegowa skrzynia, 18.500 zł. 0515-077-103.

GOLF IV kombi, TDI, (2000) ABS, ESP, klimatyzacja, hak, 21.500 zł, B-stok. 0509-200-637.

GOLF IV sedan (2002) elektryka, klimatyzacja, 110 KM, zadbany, 5-drzwi, 24.900 zł, Knyszyn. 0501-039-155.

GOLF IV, (2002) 1,9 D, B-stok, 22.500 zł. 0513-062-986.

GOLF IV, 1,6 B, (1998) przystosowany dla inwalidy, 50 tys/km, Sokółka, 20.000 zł. 0506-067-567.

GOLF IV, 1,6 gaz, (2002/03) salon, 93 tys/km, I wł, stan bdb, B-stok, 30.000 zł. 0793-016-434.

GOLF IV, 1,9 D, (2000) granat, 5-drzwi, serwisowany, bezwypadkowy, 165 tys/km, Augustów, 22.900 zł. 0504-447-714.

GOLF IV, 1,9 TDI, (2000) serwisowany, klimatyzacja, bogate wyposażenie, Suwałki, 25.500 zł. 0609-844-630.

GOLF IV, 1,9 TDI, (2001) bogate wyposażenie, Sokółka, 23.400 zł. 0603-501-338.

GOLF IV, 1,9 TDI, (2001) kombi, pełna opcja, Suwałki, 25.000 zł. 0510-199-015.

GOLF IV, 1,9TDI, 105KM (2003) 152 tys.km, tiptronik, 4-drzwiowy, klimatyzacja, ABS, 22.500 zł, Sejny. 0693-071-137.

GOLF IV, 1.9SDI (1999) 218 tys.km, serwisowany, 17.800 zł, Suchowola, 0693-057-497.

GOLF IV, 1.9TDI (1998) klimatyzacja, stan bdb. 18.000 zł. Białystok. 0512-828-176.

GOLF IV, 1.9TDI (1998) srebrny metalik, 5-drzwiowy, elektryka, PP, elektryka, alufelgi, 16.200 zł. Ostrów Maz. 0608-838-421.

GOLF IV, 1.9TDI (2003) pełna opcja, 27.900 zł. Białystok. 0500-676-359.

GOLF IV, combi, 1,9 TDI (2001) 19.800 zł. 0506-843-043.

GOLF IV, kombi, 1,9TDI (2002) stan bdb, 34.000 zł. (0-86)275-54-10.

GOLF kombi 1.9TDi (1994), alufelgi, c. zamek, el. szyberdach +lusterka, Pisz, 9.600 zł. 0504-340-000.

GOLF Plus 1,9 TDI (2005) szary metalik, pełna opcja oprócz skóry, 44.000 zł, Augustów. 0887-913-825.

GOLF V (2004) 1.9TDi, 105KM, Zambrów, 37.000 zł. 0710-026-760.

GOLF V 1,9 TDI (2004) bogate wyposażenie, stan idealny, 38.800 zł. 0602-124-738..

GOLF V, 1.9TDI (2004) 105KM, 65 tys.km, książka serwisowa, stan idealny, 37.000 zł, Zambrów. 0665-500-620.

GOLF V, 1.9TDI (2004) 5-drzwiowy, srebrny, 36.900 zł. Suwałki. 0504-713-683.

GOLF, 1,9 D SDi, 3-drzwiowy, stan bdb, (2003) 23.800 zł, 0889-674-066.

GOLF, 1.9 TD, (1996) ks. serwisowa, 8.500 zł, 0508-050-122.

GOLF, kombi, 1,9TDI (1996) 9.300 zł. 0663-662-191.

GOLF, kombi, 1.9D (1995) bezwypadkowy, Hajnówka, 9.800 zł. 0668-176-228.

GOLF2, 1.6D, (1992) po remoncie silnika, nowe amortyzatory, tłumiki, 3.200 zł. B-stok. 0511-267-308.

GOLF2, 1.8B, (1988) stan bdb, 2.700 zł. Suwałki. (0-87)565-33-55.

GOLFIV (1998) 1.9TDI, 90KM, pomarańczowy, szyberdach, klimatronik, c.zamek, 4pp, hak, ABS, Białystok, 17.000 zł. 0512-102-981.

JETTA (1985) zadbany, 2.000 zł, B-stok. (0-85)653-66-49.

JETTA (1990), 1.6D, 2.500 zł, Orzysz. 0885-675-717.

JETTA (1998) 1.6TD, w całości lub na części, 600 zł, k.Grajewa. 0502-752-559.

JETTA 1,6 TDI (1989) szary metalik, c.zamek, sprawny, 1.200 zł, 0600-330-105.

JETTA, 1,6 D (1989) 3.000 zł. (0-86)277-52-03.

LT (1997) Kobylin, 30.000 zł. (0-86)476-45-10.

LT 35 (1995) MAXX, 2,4D,, 6.500 zł. 0667-945-852.

LT 35 Max (1997) 2.8 TDI, 26.400 zł, Jedwabne. 0519-828-523.

LT 36 (1997), podwyższany, przedłużany, cały do malowania, Ruciane Nida, 13.500 zł. 0505-938-475.

LT 55(1993) stan bdb, 17.900 zł, lub zamiana na Sprinter, Ducato, ładowność 5.600 kg, Zambrów, (0-86)271-75-61.

LT28 2.4D, krótki, wysoki, oszklony, 9-osobowy, biały, stan bdb, zarejestrowany, 6.500 zł, Ruciane Nida. 0505-938-475.

LT28, 2,4 D, (1984) skrzyniowy, plandeka, ok.Ciechanowca, 8.000 zł lub zamiana na ciągnik. (0-86)478-24-75.

LT35 (2004) 2,4DTI, max, biały, 38.000 zł, B-stok. 0600-451-537.

LT35 (2004) 2.5TDi, max, Augustów, 42.000 zł. 0500-706-909.

LT35, 2,4TD (1992) skrzyniowy, plandeka, zgubione dokumenty, 6.000 zł, Sokółka. 0505-860-757.

LT35, kontener, (1987) w całości lub na części, Knyszyn, 3.500 zł. 0694-295-652.

LUPO, 1,7D (2003) 20.000 zł, B-stok. 0518-464-366.

MULTIVAN 2.5TDI (2000) 7 -osobowy, climatronik, biały, 32.900 zł. 0603-297-543.

MULTIVAN T4 2.5TDi (2000), srebrny, 7-osobowy, nowe alufelgi, 37.000 zł, gm. Kalinowo. (0-87)629-89-34.

MULTIVAN, 2,4 D (1994) bordo, Suwałki, 18.900 zł. 0504-419-928.

MUTLIVAN Alstar (1992) 2.4D, 7-osobowy, stolik, czerowny, Augustów, 20.000 zł. 0603-709-565.

NEW Beatle 1,4 (2003) niebieski, 26.000 zł, Białystok. 0664-171-011.

NEW Beetle (1999), 1.9TDi, stan bdb, bogata opcja, 25.000 zł, Suwałki. 0604-114-711.

NEW Beetle (2001) 120.000 km, bezwypadkowy, 23.000 zł, Łapy. 0509-792-472.

POZOSTAŁE OGŁOSZENIA JUŻ JUTRO!

NAUKA

ANGIELSKI, doświadczony nauczyciel, 25-30 zł/h, Białystok. 0517-546-106.

ANGIELSKI, korepetycje, 30 zł/45 min, B-stok. (0-85)732-35-70, 0605-285-463.

ANGIELSKI, korepetycje, doświadczenie, duży zasób materiałów, Białystok, 30 zł/h. 0511-765-116.

ANGIELSKI, magister anglistyki, wszystkie poziomy, w domu nauczyciela, ucznia, B-stok, Wygoda, 40 zł/h. 0509-324-475.

ANGIELSKI, nauczyciel, 30 złł. godz. (0-85)675-35-60, 0506-358-988.

ANGIELSKI, solidnie, 25 zł/h, Białystok. 0728-330-655.

ANGIELSKI, Suwałki, 30 zł/h. 0694-308-417.

GEOGRAFIA, matura, B-stok, 30 zł/h. 0691-748-496.

HISTORIA, WOS, korepetycje, przygotowanie do matury, nauczyciel-egzaminator, profesjonalnie, doświadczenie, Białystok, 35 zł/godz./do uzg. 0609-575-997.

HISTORIA, WOS, przygotowanie do matury, egzaminów, konkursów, 40 zł/h. 0604-983-995.

J. angielski, korepetycje, nauczyciel, dojade, szkoła podstawowa, materiały, 30 zł. godzina. 0601-320-276, (0-85)662-12-76

J. niemiecki, korepetycje, tłumaczenia, pomoc w pisaniu prac wszystkie poziomy, 30 zł. godz. Suwałki. 0606-675-672.

J.ANGIELSKI, korepetycje, tłumaczenia, konwersacja, 30 zł/godz. Suwałki. 0790-289-299.

J.NIEMIECKI, dzieci, młodzież, dorośli, od podstaw, 25 zł/60 min, dojazd do ucznia, 0505-177-909.

J.NIEMIECKI, korepetycje, przygotowanie do matury, certyfikat Goethe Institut, dojazd, Białystok, 30 zł/godz. 0691-029-790.

JĘZYK angielski, profesjonalnie, na wszystkich poziomach zaawansowania, Białystok, 35 zł/45min. 0511-731-085.

KOREPETYCJE z chemii, biologi, fizyki i matematyki, studentka z doświadczeniem, 25 zł/h., Białystok. 0515-751-644.

KOREPETYCJE z chemii, gimnazjum, liceum, matura, 20 zł. godz. 0664-035-444.

KOREPETYCJE z fizyki na poziomie gimnazjalnym, dojazd do domu ucznia gratis, 30 zł. godz. 0509-698-786.

KOREPETYCJE z języka polskiego, pedagog, pomoc w redagowaniu tekstów, 20 zł. godz. 0516-867-527.

KOREPETYCJE z matematyki, szkoła podstawowa i gimnazjum, przygotowanie do egzaminu, 20 zł/h. 0512-394-695.

POZOSTAŁE OGŁOSZENIA JUŻ JUTRO!

ZDROWIE

LEKI I APARATURA

INHALATOR Nordistalia, gm.Goniądz, 100 zł. 0694-899-822.

LAMPA bioptron zepter, średnia, Zambrów, 2.700 zł. 0508-997-598.

MATERAC, przeciwodleżynowy, sprężarka, B-stok, 200 zł. 0792-495-777.

OZONOMATIC produkcji włoskiej,do masażu leczniczego, przy schorzeniach neurologicznych, do stoswania w domu, 2.300 zł. 0512-987-112.

PAMPERSY Seni2, 50 gr/szt, B-stok. (0-85)743-13-28.

PERUKI męskie, włos naturalny i sztuczny, 200-500 zł/szt. do neg. (0-87)732-36-74.

PODUSZKA przeciwodleżynowa, oryginalna, firmy Roco, 600 zł. 0604-640-977, (0-85)740-36-65.

POŚCIEL wełniana, kpl, podwójny, kaszmir, 1.200 zł, B-stok. 0694-737-331, (0-85)654-28-97.

POZOSTAŁE OGŁOSZENIA JUŻ JUTRO!

NIERUCHOMOŚCI

DOMY

❑ SPRZEDAM

200 m2, nowy, nowoczesna architektura, częściowo wykończony, okolice Białegostoku. 0662-262-418.

DOM, ok. Ełku, nad jeziorem, pełne media w budynku, stan surowy zamknięty. 0609-499-177.

0011465

NOWE domy na Wygodzie. (085)675-30-35, e-mail: BORN.jacwing@wp.pl www.jacwingbialystok.pl

LOKALE UŻYTKOWE

❑ SPRZEDAM

SKLEPIK w akademiku odstąpię. 0604-054-245.

❑ WYNAJMĘ

POSZUKUJĘ HALI OD 600 M2. 0607-044-633.

WYNAJMĘ budynek w centrum Tykocina, na handel, biuro, usługi, najlepiej aptekę, 110m2. 0509-430-309.

BIURA NIERUCHOMOŚCI

❑ POLANOWSCY (085) 746-67-80

DOM - Wasilków (240/970) nowy - 650.000,-; Dojlidy Górne (180/779) - 695.000,-; Szeregówka, Słoneczny Stok (216/325) - 670.000,-; Pietrasze (200/455) - 690.000,-; Olmonty (185/760) - 610.000,- (085-743-22-43)

DZIAŁKI: Inwestycyjnie: Dojlidy Górne (2,5 oraz 3ha), w strategicznym miejscu, idealne pod budownictwo jednorodzinne. Oferta dla deweloperów/inwestorów. (0508-030-232);

GOSPODARSTWO agroturystyczne, okolice Białegostoku, stawy rybne, las, z domkiem(130m.kw pow. mieszkalnej) + 15,60 ha ziemi, Cena 2.100.000 zł. Żółtki, 0,5 ha - usługowa -idealna, Cena: 100zł/m2 (085-746-67-06)

LOKALE - Wynajem: Rejon Malmeda/Białówny (135) - parter - 100zł/m2; Sprzedaż: Budynek (600/1400) na działalność turystyczno-gastronomiczną, przychodnię, szkołę, handel-usługi, lub mieszkania. Okolice Jurowieckiej (085-746-67-87)

MIESZKANIA ul. Suraska (36),1-pok.-179.000,-; ul.Wołodyjowskiego(36,8),2-pok.-189.000,-; ul.Piłsudskiego(46),2-pok-185.000,-; ul. Sybiraków (61), 3-pok. - 370.000,-; ul. Malmeda (68,5), 3-pok. - 351.000,-; ul. Mickiewicza - 60m.kw. do remontu - 299.000,- Sprzedam (085-746-67-87)

❑ GRABOWSCY(085)744-80-02

1-POKOJOWE: WASILKÓW: 28m2, IIp., cegła, 125.000; UPALNA: 33m2, 8 lat, IIp., 175.000; WASILKÓW: 41m2, IIIp, st. surowy, można przerobić na 2-pok, 145.000;

2-POKOJOWE: PIASTOWSKA: 32m2, IIp., 159.000; LIPOWA: 47m2, I piętro, ew. na biuro, 199.000; SYBIRAKÓW: 47m2, Ip, stan deweloperski, 236.000; BACIECZKI: 35m2; cegła, wysoki parter, 149.000;

3-POKOJOWE: BEMA: 48m2, Ip., 182.000; WARSZAWSKA: 75m2, IIIp., 8-letnie, z garażem, nowoczesne, 460.000; GAJOWA: 60m2, IIIp., 220.000;

3-POKOJOWE: BOH. GETTA: 53m2, IVp, dobra lokaliz., 180.000!!!; BERLINGA: 60m2, IIp., po rem, 205.000; WASZYNGTONA: 72m2, do zamieszkania, 239.000; POGODNA: 60m2, Ip, rozkładowe, 340.000

4-POKOJOWE: ŻELAZNA: 83m2, atrakcyjne, 588.000; BOJARY - apartament, 95m2, IIp., komfortowy, wysokiej klasy wyposażenie, 750.000; 5-pok.: GROMADZKA: 84m2, I piętro, 255.000;

DOMY: ; GM. TUROŚŃ KOŚC: siedlisko o pow. 168/6700m2, hodowla, 650.000; Gm. HAJNÓWKA: siedlisko o pow. ~10ha z domem drewnianym o pow. 80m2, 190.000;

DOMY: BACIECZKI: 130/441, wolno stojący, 440.000; TUROŚŃ: 187/809, nowy, z instalacjami, do wykończenia, 625.000; WYGODA: 60/415m2, murowany, 1 bliźniaka, 265.000;

DOMY: WYGODA: 175/325, 1 bliźniaka, do zamieszk., 550.000; SKORUPY: 160/422, stan deweloperski, 510.000; WYŻYNY: 147/358, 1 bliźniaka, stan dewelop., 490.000; POROSŁY: 138/287, szeregówka, stan deweloperski, 390.000;

DZIAŁKI: DOBRZYNIEWO: 1800m2, media, 206.000zł; CHOROSZCZ: 1206m2, przy asfalcie, 110zł/m2; CIELICZANKA: 4379m2, atrakcyjna, 137zł/m2; ŚCIANKA: 3341m2, bud-usług, 135zł/m2;

DZIAŁKI: SOBOLEWO: 900m2, 140zł/m2; ZAGÓRKI- 3.000m2, 60zł/m2; TOPOLANY: 3300m2, urokliwa lokalizacja, 75.000; ZAGÓRKI przy szosie do Lublina ok. 3000- 4000m2, 200 zł/m2

❑ EXPODOR (085)744-68-50

BIAŁOSTOCZEK 160/295 szereg. do wprowadzenia 670 tys.

OKOLICE Sobolewa surowy zamknięty 140/843 405 tys.

PIETRASZE 85/600 wolnostojacy po remoncie 470 tys.

SOLNICZKI 132/3140 wykończony 700 tys.

ZAWADY 177/871 surowy zamknięty 420 tys.

❑ AKROPOL (085)746-06-22

1-POK: Stołeczna, 22 m2, parter, po remoncie, wolne od zaraz, 110.000 zł; Towarowa, 25m2, IVp, 119.000; Mazowiecka, 32,8m2, IVp., 155.000 zł.

2-POK: Konstytucji 3-go Maja, 43 m2, parter, cegła (95r.) 196.000 zł; Jurowiecka, 43 m2, IIp, 185.000 zł; Upalna, 48 m2, IIIp, 155.000 zł; Legionowa, 48 m2, Xp, 170.000 zł;

2-POK: Waszyngtona,32 m2, VIp, po rem., 165.000 zł; Wasilkowska, 32 m2, parter, 155.000 zł; Wiejska, 32 m2, parter, 147.000 zł; Radzymińska, 36 m2, Ip, po rem., 159.000 zł;

3-POK: Chrobrego, 58m2, IIIp, 235.000; Buska, 60m2, cegła (1993r.), 240.000; Zachodnia, 65m2, IIp., cegła (94r.), 295.000.

3-POK: Mieszka I, 48m2, parter, 175.000 zł; Zagórna, 48m2, IIIp., 184.000 zł; Konstytucji 3-go Maja, 53m2, Ip, cegłą (97r.), 285.000 zł; Boh. Getta, 53m2, IVp., 180.000.

4,5-POK: Witosa, 70m2, IIIp, po remoncie, 285.000; Pogodna, 90m2, IV/Vp, cegła (96r.), do zamieszkania, 460.000 zł; Sobieskiego, 83m2, IVp, 265.000 zł.

CENTRUM, wolno stojący,100 m2, działka 938 m2, 400.000; Lipowa, część kamienicy, 134 m2, działka 579m2, 680.000; os.Wysockiego, wolno stojący, na działalność przy głównej ulicy, 70 m2, działka 878m2, 399.000.

PIETRASZE, dwa domy wolno stojące po 120m2, pierwszy dom drewniany, do zamieszkania, dom drugi stan sur. otwarty, 790.000; Bacieczki, wolno stojący, 130 m2, działka 441 m2, 440.000;.

WYGODA, 1 bliźniaka, 175m2, działka 325m2, do zamieszkania, 550.000; Supraśl, surowy zamknięty, 200m2, działka 694m2, 360.000; Wasilków, wolno stojący, 160 m2, działka 620 m2, 380.000.

❑ ADOM (085) 747-10-10

1POKOJOWE: STOŁECZNA 22m2, parter cegła, 98.000zł, BRONIEWSKIEGO 24m2, parter cegła 110.00zł, DUBOIS 19m2, IIIp, cegła 125.000zł, Kleosin Kraszewskiego 32m2, IIIp, cegła 125.000zł, 085 747 10 10 , www.adom.com.pl

2POKOJOWE: DUBOIS 36m2, cegła, ładny układ 179.000zł, WÓŁODYJOWSKIEGO 37m2, cegła nowoczesne 185.000zł, Kleosin 40 m2, cegła 191.000zł, AKADEMICKA 42m2, cegła 215.000zł, 085 747 10 10, www.adom.com.pl

2POKOJOWE: BERLINGA 33m2 140.000zł, ŁAGODNA 36m2, Ip, 145.000zł, ŻYTNIA 33m2, cegła 145.000zł, KOZŁOWA 33m2, Ip,149000zł, UKOŚNA 33m2, zadbane 150.000zł 085 747 10 10, Więcej mieszkań na stronie: www.adom.com.pl

2POKOJOWE: KONSTYTUCJI 3 MAJA 44 cegła, 209.000zł, ARMII KRAJOWEJ 48m2, cegła 222.000zł, SCALENIOWA 43m2, IIIp, cegła 229.000zł, JAGIENKI 43m2, nowa cegła 237.000zł, 085 747 10 10, www.adom.com.pl

3 pokojowe: KOŁŁĄTAJA 59m2, IIIp, cegła, 280.000zł, POGODNA 65m2 cegła, ładne 285.000zł, PALMOWA 63m2, IIp, cegła, 290.000zł, Gruntowa 62m2, nowa cegła, komfortowe 299.000zł, 085 747 10 10, www.adom.com.pl

3POKOJOWE: ZAGÓRNA 48m2, Ip, 179.000zł, WITOSA 63m2, ładny układ 190.000zł, SIKORSKIEGO 60m2, IIIp 219.000zł, PALMOWA 60m2, ładne 223.000zł, ZIELONOGÓRSKA 61m2, IIIp, 235.000zł 085 747 10 10 Więcej na: www.adom.com.pl

DOBRZYNIEWO 150/650 nowy, parterowy z poddaszem do wykończenia w środku 489.000zł, JAROSZÓWKA 150/640 wolnostojący 445.000zł, 085 747 10 10, Więcej ofert na stronie : www.adom.com.pl

KURIANY od 3000m2, pod zabudowę 53zł/m2, Ryboły 4600m2 siedliskowa po 25zł/m2, 085 747 10 10 Więcej na: www.adom.com.pl

OK. RZĘDZIAN 70/2200 siedlisko 179.000zł, Ogrodniczki 110/1250 wolnostający 320.000zł, Wasilków 150/ 600 380.000zł, NOWE ALEKSANDROWO 200/1000 435.000zł, DOJLIDY 140/450 nowy 510.000zł, 085 747 10 10, www.adom.com.pl

OK. RZĘDZIAN 70/2200 siedlisko 179.000zł, Ogrodniczki 110/1250 wolnostający 320.000zł, Wasilków 150/ 600 380.000zł, NOWE ALEKSANDROWO 200/1000 435.000zł, DOJLIDY 140/450 nowy 510.000zł, 085 747 10 10, www.adom.com.pl

SIELACHOWSKIE 200/1000 częściowo wykończony 539.000zł, WASILKÓW 200/650 urządzony 590.000zł, os. MICKIEWICZA 150/200 komfortowa szeregówka 565.000zł 085 747 10 10 Więcej na: www.adom.com.pl

❑ BEWE (085)744-44-07

1-POKOJOWE :KONOPNICKIEJ 28 m2 IIIp. cegła atrakcyjne, wszystkie meble 149.000 zł 2-POKOJOWE: JUROWIECKA 43 m2 IIp.cegła 185.000zł. WYSZYŃSKIEGO 39m2 I p. po gen. remoncie 190.000 zł

2-POKOJOWE: GAJOWA 48m2 Ip. do wejścia 200.000 zł FABRYCZNA 50m2 IIIp, cegła, do wejścia 229.000 zł. SZEROKA 43m2, Ip, cegła, AGD, zabudowa kuchni, wszystkie meble 245.000zł.

3-POKOJOWE : GRUNTOWA 55,6m2 IIIp.do wejścia 269.000zł STORCZYKOWA 52 m2 III p. cegła ,śliczne 268.000 zł. 4-POK. ŁAGODNA 72 m2 Op.loggia, ogródek 240.000zł

3-POKOJOWE: RADZYMIŃSKA 60 m2 IVp. 209.000 zł SUKIENNA 44,5m2, IIIp. cegła,do wejścia 206.000zł TOWAROWA 48m2 Op. po remoncie, dwustronne, super 215.000 zł WASZYNGTONA 53m2 Op cegła 240.000zł

NOWODWORCE BLIŹNIAK s. deweloperski 234/947 857.000 zł. JAROSZÓWKA 159/470 do wejścia 590.000 zł. OSIEDLE MŁODYCH 610m2 warunki zabudowy na budynek usługowo-handlowy 390.000zł

MIESZKANIA

❑ KUPIĘ

3 -pokojowe w centrum Suwałk do 2 piętra. 0503-356-737 po 16.00.

3-POKOJOWE lub dom, Augustów, okolice. 0697-651-264.

AUGUSTÓW, kawalerka. 0503-441-414.

BIAŁYSTOK lub Łomża, mieszkalno-usługowy, do remontu, lub odrestaurowany. 0504-776-364.

BIAŁYSTOK, od 60-70mkw, do 2- piętra na Zielonych Wzgórzach, 0505-477-106.

BIAŁYSTOK, 50 mkw, I-II piętro, cegła. 0508-987-163, (0-85)653-84-31.

BIAŁYSTOK, do 40 mkw. do 170.000 zł. 0509-197-652.

BIAŁYSTOK, do 50 mkw, do remontu, lub odrestaurowane, 0504-776-364.

BIAŁYSTOK, dobra lokalizacja do 50 mkw., bez pośredników do 180.000 zł. 0508-244-727.

BIAŁYSTOK, kawalerka, bezpośrednio. 0510-979-435.

BIAŁYSTOK, kawalerka, bezpośrednio. 0511-425-266.

BIAŁYSTOK, mieszkanie na ul. Jana Pawła II. 0515-411-071.

BIAŁYSTOK, ul.Mickiewicza, 2-pokojowe, 0504-776-364.

BIELSK Podlaski, 3-pokojowe, do III piętra. 0513-170-984.

EŁK, M-3, garaż. (0-86)261-11-06.

ŁOMŻA, 36-50 mkw. Ip, parter, 0606-373-723.

❑ SPRZEDAM

AUGUSTÓW,

licencja zawodowa nr 2704

AKROPOL NIERUCHOMOŚCI SOBOLEWSCY

Białystok, ul. Św.Rocha 10, lok 112
tel. (085) 746 06 22

BIAŁOSTOCKA KORPORACJA NIERUCHOMOŚCI
NAJWIĘKSZY WYBÓR MIESZKAŃ I DOMÓW

MIESZKANIA - wybrane oferty

1-POKOJOWE		
22 m² / P.	Stołeczna, do zamieszk.	110.000
24 m² / P.	Towarowa	119.000
25 m² / IIp.	Broniewskiego	115.000
2-POKOJOWE		
32 m² / P.	Wasilkowska	155.000
32 m² / P.	Wiejska	147.000
32 m² / Ip.	Kozłowa	152.500
32 m² / VIp.	Waszyngtona, po rem.	165.000
36 m² / Ip.	Radzymińska, po rem.	159.000
36 m² / IIIp.	Wesoła	160.000
36 m² / P.	Narewska	165.000
40 m² / IVp.	Wasilków (1996 r.)	160.000
41 m² / IIIp.	Broniewskiego	180.000
43 m² / P.	Konstytucji 3-go Maja (95 r.)	196.000
43 m² / IIp.	Jurowiecka	185.000
44 m² / P.	Kołłątaja (2000 r.)	245.000
46 m² / VIIIp.	Piłsudskiego	185.000
47 m² / Ip.	Sybiraków (2001 r.)	236.000
47 m² / Ip.	Lipowa	215.000
48 m² / P.	Sz. Szeregów (97 r.)	227.000
48 m² / IIIp.	Upalna	155.000
48 m² / P.	Swobodna	187.000
49 m² / IIp.	Parkowa	220.000
50 m² / IIIp.	Fabryczna	229.000
3-POKOJOWE		
44 m² / Ip.	Antoniukowska	187.000
48 m² / IIIp.	Zagórna	184.000
50 m² / P.	Mieszka	175.000
52 m² / Ip.	Konstytucji 3-go Maja (1997 r.)	285.000
53 m² / IVp.	Boh. Geta	180.000
53 m² / IIIp.	Jarzębinowa (1996 r.)	250.000
55 m² / IIp.	Antoniukowska	219.000
56 m² / IIp.	Sybiraków (01 r.)	339.000
57 m² / VIp.	Dubois	240.000
58 m² / P.	Chrobrego	235.000
58 m² / VIIIp.	Warszawska	210.000
60 m² / P.	Buska (95 r.)	240.000
61 m² / Ip.	Powstańców	250.000
64 m² / IIp.	Zachodnia (1994 r.)	295.000
65 m² / IIp.	Zwycięstwa (05 r.), komf.	418.000
65 m² / IIIp.	Łąkowa	240.000
66 m² / VIIIp.	Palmowa	205.000
67 m² / IIIp.	Wiejska (2007 r.)	399.000
4-POKOJOWE		
58 m² / IIp.	Ukośna	233.000
58 m² / IVp.	Towarowa	200.000
70 m² / IIIp.	Witosa	285.000
83 m² / IVp.	Sobieskiego	265.000
90m² / IV/Vp.	Pogodna, 2-poziomowe (96 r.)	460.000

ZAPRASZAMY

MOŃKI, ul. Gajowa, kawalerka, 36mkw, IVpietro, 79.000 zł. 0513-066-856.

OLECKO, 4-pokojowe, 73mkw, II piętro, przy parku, nad jez. 204.400 zł. do uzg. 0661-033-918.

OLSZTYN, 71,7 mkw, ul.Cicha, IVp., 279.000 zł. (0-86)272-88-27, 0660-049-292.

RACZKI, k.Suwałk, 3-pokojowe, 60 mkw, parter, 2.000 zł/mkw, do uzg, 0667-524-039.

RAJGRÓD, 4-pokojowe, 73 mkw, IIp., nad jeziorem, 190.000 zł. 0506-633-883.

SIDRA okolice Sokółki, 32 mkw., urokliwe położenie, las, zalew, 59.000 zł. 0509-311-333.

SOPOT, centrum, Monte Cassino, 4-pokojowe, 85 mkw, Ip., 200 m do molo, 1.250.000 zł. 0502-455-627.

SUWAŁKI, 1 Maja, 3 pokoje, II p., 64 mkw., 2.900 zł/mkw., 0501-436-900.

SUWAŁKI, 3-pokojowe, 56,8 mkw., Korczaka, po remoncie, 230.000 zł (do uzgodnienia), (087)565-24-35.

SUWAŁKI, 3-pokojowe, stan deweloperski, 60 mkw, +garaż, ul.Sikorskiego, 250.000 zł do uzg. 0508-415-350.

SUWAŁKI, 4-pokojowe, 72,72 mkw, własnościowe, ul.Pułaskiego, Ip., 195.000 zł. 0784-613-697.

SUWAŁKI, 52,30 mkw, os.Północ, wysoki standard, 3-pokojowe, IIIp., 250.000 zł. 0668-498-355 po 18.

SUWAŁKI, 60,5 mkw., I piętro, 3 -pokojowe, garderoba, 190.000 zł. 0500-088-496.

SUWAŁKI, 68 mkw., zadbane, blisko szkoła, szpital, IV piętro, 208.000 zł. 0502-708-762.

SUWAŁKI, 75 mkw., Daszyńskiego, 4 pokoje, IV piętro, 2.390 zł/mkw. 0607-622-627.

SUWAŁKI, centrum, 2-pokojowe, 37 mkw, IV piętro, po remoncie, 130.000 zł. 0508-257-353.

SUWAŁKI, centrum, kawalerka, 38 mkw, możliwość zrobienia lokalu użytkowego, parter, 175.000 zł do uzg. 0608-869-044.

SUWAŁKI, centrum, M-4 po remoncie z meblami, 230.000 zł. 0602-177-060.

SUWAŁKI, Kowieńska, na Kamenie, 61 mkw., 2.500 zł/mkw., lub zamiana. 0603-852-481.

SUWAŁKI, os.II, 37 mkw, 2-pokojowe, po remoncie, umeblowane, IV piętro, 120.000 zł. 0781-120-273.

GRABOWSCY nieruchomości

420 mieszkań, 120 domów
Białostocka Korporacja Nieruchomości

MIESZKANIA

1p./28m2	Wasilków - cegła, II piętro	125.000
1p./41m2	Wasilków - ew. 2-pok, do wykoń.	145.000
2p./32m2	Żabia - parter, do zamieszkania	155.000
2p./32m2	Piastowska - IIIp.,blisko centrum	159.000
2p./35m2	Bacieczki - cegła, wysoki parter	149.000
2p./37m2	Pułaskiego - cegła, I piętro	205.000
2p./47m2	Sybiraków - Ip, stan deweloper.	236.000
2p./48m2	Lipowa - Ip., ew. biuro	199.000
2p./48m2	Witosa - IIp, po remoncie	205.000
2p./51m2	Konwaliowa - parter z ogródk.	197.000
2p./51m2	Swobodna - zadbane	180.000
3p./48m2	Bema - I piętro	182.000
3p./49m2	Towarowa - po gen. remoncie	219.000
3p./53m2	Boh. Getta - dobra lokalizacja	180.000
3p./55m2	Antoniukowska - nowe okna	219.000
3p./60m2	Gajowa - III piętro, zadbane	220.000
3p./60m2	Berlinga - do zamieszkania	205.000
3p./60m2	Pogodna - 8-letnie, I piętro	340.000
3p./72m2	Waszyngtona - do zamieszkania	239.000
4p./72m2	Jarzębinowa - parter	235.000
4p./83m2	Żelazna - atrakcyjne	588.000
4p./88m2	Upalna - 2-poz, +garaż 30.000	450.000
5p./84m2	Gromadzka - I piętro	255.000

DOMY

60/415	Wygoda - murowany, 1/2 bliź.	265.000
167/595	Niewod. Kor. - 1/2 bliź., sur.otw.	280.000
140/918	Kuriany - stan sur. zamk.	300.000
130/441	Bacieczki - w.stojący, 1989r.	440.000
147/358	Wyżyny - 1/2 bliź., stan dewelop.	490.000
160/422	Skorupy -2007, stan dewelop.	510.000
175/325	Wygoda - 1/2 bliźniaka	550.000
168/6700	gm. Turośń Koś.-siedlisko z hod.	650.000

Dołącz do grona zadowolonych klientów !
tel. (085) 744 80 02, 501 73 83 93
Białystok Św. Mikołaja 1 lok. 11 (I piętro)

BEWE NIERUCHOMOŚCI

ul. Św. Rocha 6 lok.24
0-85 744-44-07
0-85 674-74-44

1p.	KONOPNICKIEJ	28 IIIp	cegła z meblami	149.000
2p.	MIESZKA I	38 IIp	nowe okna, do rem.	165.000
2p.	WYSZYŃSKIEGO	39 I p	po gen.remoncie	190.000
2p.	GAJOWA	48 I p	do wejścia	200.000
2p.	ŚLUSARSKA	43 IIp	cegła, do wykończenia	215.000
2p.	FABRYCZNA	50 IIIp	cegła, przestronne	229.000
3p.	SUKIENNA	45 IIIp	cegła, ślicznel!!	206.000
3p.	RADZYMIŃSKA	60 IVp	nowe okna, do rem.	209.000
3p.	NAREWSKA	53 IVp	cegła	205.000
3p.	TOWAROWA	48 Op	po rem. zabudowy	215.000
3p.	STORCZYKOWA	52 IIIp	cegła, atrakcyjne	268.000
3p.	GRUNTOWA	56 IIIp	cegła, z meblami	269.000
4p.	ŁAGODNA	72 Op	ładne z ogródkiem	240.000
DZIAŁKI:				
SOBOLEWO		800 m²	pięknie położona	80.000

SUWAŁKI, os.Północ, 79,95 mkw, 5-pokojowe, X piętro, 225.000 zł lub zamiana na mniejsze. 0517-641-415.

SUWAŁKI, Północ II, 3-pokojowe, 52 mkw., IV p., winda, 185.000 zł. 0664-384-783.

SUWAŁKI, ul. 1 Maja 25A, 72 mkw., I piętro, 230.000 zł. 0600-552-788.

SUWAŁKI, ul. 1 Maja, 48 mkw, komfortowo wyposażone, pełne rtv/agd., 175.000 zł. 0602-577-604.

SUWAŁKI, ul. Antoniewicza, 3-pokojowe, 66 mkw, Ip. 190.000 zł. 0504-995-351.

SUWAŁKI, ul. Chopina, 3-pokojowe, 67 mkw, IV p., 167.000 zł. 0663-850-802.

SUWAŁKI, ul. Lityńskiego, 86 mkw, I piętro, 2.600 zł/mkw. 0509-896-958.

SUWAŁKI, ul. Młynarskiego, 58 mkw, 3 -pokojowe, blok, IVp, 168.000 zł. 0504-670-594, 0504-030-569.

SUWAŁKI, ul. Moniewicza, 3 -pokojowe, 75 mkw., IV piętro, 295.000 zł. 0602-765-141.

SUWAŁKI, ul.1-go Maja, 3 -pokojowe, 54.6 mkw, zadbane, 200.000 zł. 0504-116-334.

SUWAŁKI, ul.Kowalskiego, 3-pokojowe, 52 mkw, spółdzielczo-własnościowe, 165.000 zł. 0502-252-433.

SUWAŁKI, ul.Młynarskiego, 33.4 mkw, parter, z ogródkiem, 2-pokojowe, 115.000 zł, 0660-045-373.

SUWAŁKI, ul.Noniewicza, 3-pokojowe, 65,7mkw, III piętro, po remoncie, nowe budownictwo, od zaraz, 238.000 zł. 0660-795-605.

SUWAŁKI, ul.Noniewicza, 3-pokojowe, 66 mkw, I piętro, duża piwnica, duży balkon, 3.500 zł/mkw. 0604-544-293.

SUWAŁKI, ul.Pułaskiego, 48 mkw, 2-pokojowe, IV piętro, 2.900 zł/mkw. 0609-567-527.

SUWAŁKI, Wileńska, 62 mkw, 3-pokojowe, 3.000 zł/mkw. do negocjacji. 0601-360-237, po 16:00.

SZEPIETOWO, 61,2 mkw, 3-pokojowe, Ip., 3.000 zł/mkw. 0698-990-617.

ŚWIĘTAJNO, k. Olecka, 2-pokojowe, 38,46 mkw, parter, +budynek gosp. 65.000 zł. (0-87)567-91-36.

WASILKÓW, 1-pokojowe, cegła, umeblowane, 26 mkw, IVp., 126.000 zł. 0513-141-668.

WASILKÓW, 2-pokojowe, 43 mkw, cegła, Ip, 180.000 zł. 0889-373-020.

WASILKÓW, 2-pokojowe, 43mkw, 170.000 zł. (0-85)718-47-64.

WASILKÓW, ul.Krucza, 2-pokojowe, 40 mkw, II piętro, nowa cegła, 180.000 zł. 508-131-561.

Nieruchomości "KLEPACCY"
16-300 Augustów, ul. Kopernika 4
tel. (0-87) 643-23-68, 0603-641-291

Mieszkania

4-pok., 71 m², IIIp. ,Augustów ul. Osiedlowa, częściowo umeblowane - 235 000

2-pok., 36,6m², Ivp., Augustów ul. Śródmieście, do remontu - 130 000

2-pok., 51m², Ip., Augustów ul. Kościelna, do częściowego remontu- 230 000

Działki

Murowany Most, 7800 m² rekreacyjna, linia brzegowa rzeki Marycha - 105 000

Rybczyzna, 3000 m² rolna(rekreacyjna), przy lesie, 500 m j. Dreństwo - 75 000

Nasze oferty dostępne na www.Domiporta.pl

SOKOŁOWSCY NIERUCHOMOŚCI
Licencja zawodowa 8080

KUPNO- SPRZEDAŻ-WYNAJEM

Poszukujemy domów, działek, mieszkań do sprzedaży i wynajmu

Miła i profesjonalna obsługa transakcji

Zapraszamy

ul. Legionowa 30 lok 105 (sienny rynek)
biuro@sokolowscynieruchosci.pl
www.sokolowscynieruchomosci.pl
tel: 085 742 88 48, kom 513-248-804

PULS nieruchomości

Legionowa 30/204 (Sienny Rynek)
tel. 085/744-06-52

ATRAKCYJNE OFERTY
mieszkań
domów
działek
ZAPRASZAMY

www.puls.nieruchomosci.pl

WIŻAJNY, 3 -pokojowe, 70,79 mkw., 2 pierto, 90.000 zł. do negocjacji. 0509-972-525.

WYS.MAZ. ul.Jagiellońska, 3-pokojowe, 56 mkw, IV piętro, stan bdb, po remoncie, 200.000 zł. 0516-040-004.

❑ ZAMIENIĘ

BIAŁYSTOK, 60 mkw, 3-pokojowe, parter, na dwa mniejsze z dopłatą, (0-85)654-18-42.

BIAŁYSTOK, 61.2mkw, 3-pokojowe, IIIp., os.Piasta, zadbane, na niższe piętro lub mały domek w okolicach Białegostoku. (0-85)732-13-38, 0660-400-215.

BIAŁYSTOK, ul. Skłodowskiej, komunalne, komfortowe, 80mkw zamienię na mniejsze w Białymstoku lub okolicach. 0509-281-213.

BIAŁYSTOK, ul.Piastowska, 2-pokojowe, 34 mkw, po remoncie, III-piętro, na podobne, do remontu, Warszawa, dopłata. 0513-029-506.

BIAŁYSTOK, ul.Studzienna, 3-pokojowe, 60 mkw, I piętro, po remoncie, zamiana na 2-mniejsze. 0513-729-773, (0-85)745-93-59, 7:30-15:30.

BIELSK Podlaski M-4 na mieszkanie w Białymstoku. 0660-442-169.

EŁK, 50 mkw., I piętro zamienię na podobne w Warszawie. (0-87)610-18-31, 0603-906-286.

EŁK, Baranki, 44 mkw., nowe, wykończone, 190.000 zł na nowe większe mieszkanie lub dom. 0665-031-925.

OLECKO, 50 mkw., na podobne w Białymstoku z dopłatą. 0608-228-702.

SIEMIATYCZE 47mkw, parter, na takie same w Białymstoku, ewntualnie z dopłatą. 0798-034-137.

SUWAŁKI, 2 -pokojowe na 3 -pokojowe w centrum do 2 piętra. 0503-356-7-37 po 16.00.

SUWAŁKI, 60,61mkw, 3 pokoje, na podobne lub mniejsze w Białymstoku, Choroszczy, Wasilkowie. 0504-860-689.

SUWAŁKI, mieszkanie 54 mkw, wysoki standard, na dom z dopłatą w Suwałkach. 0600-328-833.

MIESZKANIA/STANCJE

❑ WYNAJMĘ

2 -pokojowe, umeblowane, wyposażone, Białystok, Wierzbowa, róg Antoniukowskiej, 700 zł. 0605-241-209.

44 mkw, centrum, kobiecie, 800 zł. 0513-135-481.

BIAŁYSTOK, 2-pokojowe, 48 mkw, Wysoki Stoczek, umeblowane, ul.kołłątaja, 600 zł +280 zł czynsz, +prąd, gaz. 0668-785-085.

BIAŁYSTOK, 2-pokojowe, umeblowane, ul.Magnoliowa, od listopada, 700 zł +300 zł czynsz, prąd, gaz. 0509-830-887.

EXPODOR NIERUCHOMOŚCI

MIESZKANIA:

2-pok., Szarych Szeregów, 48,5m2, parter	227.000
2-pok., Chrobrego, 32,4m2, IIIp.	158.000
2-pok. Tuwima, 36,6m2, Xp.	148.000
2-pok., Gajowa, 41m2, XIp., po remoncie	161.000
2-pok., Wrocławska, 44m2, parter, cegła	237.000
2-pok., Rzymowskiego, 44,05, parter, cegła	205.000
2-pok., Elektryczna, 47,3m2, IIp, cegła	257.000
3-pok., Nowogródzka, 45m2, parter, cegła	221.000
3-pok., Mieszka I, 64m2, Ip.	247.000 **do negoc.**
3-pok., Wołyńska, 61m2, IIIp., cegła, komfort	350.000
4-pok. Pułaskiego, 72,5m2, IVp.,	265.000

Białystok, ul. Św. Rocha 5 lok. 314
tel. 085 744 68 50
www.expodor.pl

POLANOWSCY
DORADCY DS. NIERUCHOMOŚCI



Zadzwoń, przyjdź do nas

ul. Św. Mikołaja 1 lok. 33 róg Liniarskiego
tel. 85 746 67 87, tel./fax 85 743 22 43
www.polanowscy.pl zajrzyj tu :-)

BIAŁYSTOK, 32mkw, os.Bacieczki, kawalerka, umeblowane, lodówka, kablówka, internet, 900 zł. +kaucja. 0506-032-579.

BIAŁYSTOK, 3-pokojowe, ok 65mkw, ul.Zwycięstwa, II piętro, balkon, umeblowane, po remoncie, 1.300 zł +opłaty. 0605-626-920.

BIAŁYSTOK, Bacieczki, 48 mkw, +balkon, umeblowane, lodówka, internet, 1.100 zł +kaucja. 0889-385-480.

BIAŁYSTOK, Centrum, 2-pokojowe, w domu jednorodzinnym, 500 zł/m-c, 0500-712-787.

BIAŁYSTOK, centrum, 64 mkw, 3-pokojowe, komfortowe, wyposażone, umeblowane, 2.000 zł. 0667-936-147.

BIAŁYSTOK, centrum, pokój, studentowi, dostep do internetu, 300 zł, 0698-166-110.

BIAŁYSTOK, centrum, ul.Legionowa, pokój studentowi, od 1 października, w 2-pokojowym mieszkaniu, 350 zł+ opłaty, (0-85)741-57-77.

BIAŁYSTOK, centurm, 38 mkw., umeblowane, internet, 600 zł. +czynsz i opłaty licznikowe. 0691-631-575.

BIAŁYSTOK, Dojlidy, pokój, umeblowany, studentka, 250 zł. (0-85)742-55-10.

BIAŁYSTOK, Leśna Dolina, 2-pokojowe w bloku, 38 mkw, częściowo umeblowane, 800 zł +liczniki. 0513-667-342.

BIAŁYSTOK, ładne, umeblowane, 2 -pokojowe w centrum od listopada. 0508-098-279 po 16.00.

BIAŁYSTOK, Nowe miasto, 1-pokojowe, umeblowane, niepalącym. 900 zł/m-c +liczniki, 0692-553-559.

BIAŁYSTOK, os. białostoczek, pokój umeblowany, studentowi, 350 zł\mc. 0609-843-590.

BIAŁYSTOK, os. Dziesięciny, pokój dziewczynie, 300 zł. 0509-428-625.

BIAŁYSTOK, os. Leśna Dolina, ul. Boboli, mieszkanie 3-pokojowe, 800 zł + opłaty, 0604-675-601.

BIAŁYSTOK, os. Mickiewicza, 3-pokojowe, umeblowane, 1.600 zł/m-c, 0501-072-332.

BIAŁYSTOK, os. Młodych, 2-pokojowe w domku jednorodzinnym, częściowo umeblowane, osobne wejście, 800 zł +energia. 0602-787-825.

BIAŁYSTOK, os. Piasta, pokój dla studentki zaocznej, 110 zł\mc, (0-85)732-99-47.

BIAŁYSTOK, os. Pieczurki, 1-pokojowe, umeblowane, 500 zł. 0508-996-487.

BIAŁYSTOK, os. Pieczurki, pokój z kuchnią, 300 zł, 0508-996-487.

BIAŁYSTOK, os. Wygoda, pokój, kobiecie pracującej, 250 zł. 0515-388-300.

BIAŁYSTOK, os.Piasta, ul.Towarowa, kawalerka, pracującej pani, 300 zł/msc, (0-85)741-48-70.

BIAŁYSTOK, os.Przemysłowe, 3-pokojowe, studentkom, bez nałogów, oddzielne wejście, 3-4-osób, 1.000 zł +prąd. (0-85)869-11-35, 0517-642-782.

BIAŁYSTOK, os.Śródmieście, ul.Lipowa, kawalerka, 43 mkw, umeblowana, 2 studentkom lub studentom, 1.100 zł +internet. (0-85)744-67-23.

BIAŁYSTOK, pokój uczennicom lub studentkom, 300 zł. (0-85)653-28-90.

BIAŁYSTOK, pokój uczennicy/uczniowy, ul.Narewska, 325 zł. (0-85)710-88-11, 0662-037-473.

BIAŁYSTOK, Starosielce, pokój umeblowany w domu, dziewczynie, 300 zł. 0606-571-672.

BIAŁYSTOK, studentkom, 2 pokoje, ul. Wesoła, 300-400 zł. 0693-156-725.

BIAŁYSTOK, ul. Antoniukowska, 40mkw, nowe, umeblowane, taras 45mkw, 2-pokojowe, 1.400 zł/m-c0510-777-652.

BIAŁYSTOK, ul. Berlinga, pokój w bloku, umeblowany, 300 zł. (0-85)653-16-36.

BIAŁYSTOK, ul. Broniewskiego, kawalerka, 1 pokój, od 1 października, 550 zł +liczniki. (0-85)715-59-70.

Ok.Rzędzin 70/2200 siedlisko 179.000
Ogrodniczki 150/1250 wolnostojacy 320.000
Wasilków 150/600 wolnostojacy 380.000
N.Aleksandrowo 200/1000 wolnostojący 435.000
Skorupy 110/540 może być na biznes 360.000
Zaścianki 110/320 bliźniak 420.000
Jaroszówka 150/640 wolnostojący 445.000
ok.Sienkiewicz 190/1400 nowy 462.000
Dojlidy 160/450 nowy do wykończenia 510.000
Sielachowskie 220/1000 nowy 539.000
Os. Mickiewicza 150/200 szeregówka 565.000

Wejdz i zamieszkaj

adom.com.pl

1pok Stołeczna 22m2, cegła, przytulne 98.000
1pok Broniewskiego 24m2 parter cegła 110.000
1pok Kleosin Kraszewskiego 32m2, cegła 125.000
2pok Ukośna 33m2,przytulne 135.000
2pok Berlinga 33m2 zadbane 140.000
2pok Łagodna 36m2, Ip dwa niezalezne pokoje 145.000
2pok Żytnia 33m2, cegła, po remoncie 145.000
2pok Bema 40m2, blisko Politechniki 165.000
2pok Wierzbowa 38m2, cegła, słoneczne 169.000
2pok Dubois 36m2, parter, cegła, ładne 179.000
2pok Bema 43m2, Ip, cegła,180.000
2pok Kleosin Kraszewskiego 40m2, IIIp, cegła 191.000
3pok Zagórna 48m2, Ip, ustawne 179.000
3pok Stołeczna cegła zadbane 186.000
3pok Witosa 63m2, funkcjonalne 190.000
3pok Pogodna 65m2, cegła, przestronne 285.000
3pok Palmowa 63m3, IIp, cegła, urządzone 290.000
4pok Armii Krajowej 68m2, cegła, ładne 303.000

ADOM Nieruchomości
085 747-10-10
ul.Legionowa 30 A

BIAŁYSTOK, ul. Familijna, pokój z kuchnią, osobom samotnym, 500 zł, 0604-152-508.

BIAŁYSTOK, ul. Gajowa, 3 pokoje, 400 zł. +liczniki. 0694-556-302.

BIAŁYSTOK, ul. Nowogródzka, 1-pokojowe, umeblowane, internet, 680 zł +liczniki. (0-85)716-90-67.

BIAŁYSTOK, ul. Palmowa, 3-pokojowe, 1.200 zł/m-c, 0602-409-661

BIAŁYSTOK, ul. Pogodna, 2 pokojwe, przy gospodyni, 400 zł/pokój, 0664-868-550.

BIAŁYSTOK, ul. Pułaskiego, 2-pokojowe, umeblowane, 900 zł. 0692-689-790.

BIAŁYSTOK, ul. Sikorskiego, 3-pokojowe, częściowo umeblowane, 1000 zł, + licznik, 0601-309-963.

BIAŁYSTOK, ul. Sikorskiego, pokój, umeblowany, 250 zł.+liczniki/m-c, (0-85)661-18-57.

BIAŁYSTOK, ul. Sybiraków, dwupokojowe, kuchnia zabudowana, rtv, agd, 1.000 zł +opłaty. 0606-940-995.

BIAŁYSTOK, ul. Wiejska, pokój w bloku, 450 zł. 0502-689-704.

BIAŁYSTOK, ul.Bogusławskiego, pokój, umeblowany, samotnym, uczennicom, 250 zł/os. (0-85)653-84-33.

BIAŁYSTOK, ul.Cedrowa, os.Dziesięciny, pokoje studentkom, 250 zł/os. (0-85)654-01-90.

BIAŁYSTOK, ul.Grottgera, 3-pokojowe, komfortowe, 1.500 zł/msc, 0501-072-332.

BIAŁYSTOK, ul.Konstytucji 3-go Maja, 3-pokojowe, komfortowe, IIp, 1.500 zł, 0501-072-332.

BIAŁYSTOK, ul.Kopernika, samodzielne, uczniom, pracującym, 2 pokoje, 500 zł, 0517-771-883.

BIAŁYSTOK, ul.Kujawska, os.Skorupy, pokój, uczennicy, studentce, 400 zł. (0-85)717-70-28.

BIAŁYSTOK, ul.Leśna, od grudnia, 2-pokojowe, wysoki standard wnętrza, IIp, 1.500 zł+ liczniki, 0511-226-345. po 16

BIAŁYSTOK, ul.Produkcyjna, domek 2-pokojowy, kuchnia, łazienka, c.o., 300 zł +liczniki. (0-85)653-70-09 po 19.

BIAŁYSTOK, ul.Produkcyjna, pokój, osobie nie palącej, umeblowany, 250 zł/m-c +liczniki. (0-85)653-47-20.

BIAŁYSTOK, ul.Sienkiewicza, kawalerka, 40 mkw, umeblowana, 950 zł +opłaty. 0502-876-748.

BIAŁYSTOK, ul.Sikorskiego, pokój umeblowany, 270 zł +światło. 0501-297-611.

BIAŁYSTOK, ul.Swobodna, 2-pokojowe, dostep do kuchni, łazienki, internet, studentkom pracującym, 400 zł/os. (0-85)653-68-03, po 17.

BIAŁYSTOK, ul.Sybiraków, pracującej, uczącej się, bez dzieci, za czynsz 300 zł +liczniki. 0516-585-522.

BIAŁYSTOK, ul.Wiejska, 2-pokojowe, umeblowane, 1.500 zł +liczniki. 0667-936-147.

BIAŁYSTOK, ul.Zielonogórska, pokój 2 chłopcom, 250 zł/os. (0-85)661-68-14.

BIAŁYSTOK, ul.Zwycięstwa, pokój, 2 paniom, 250 zł/os. (0-85)651-40-36.

BIAŁYSTOK, współlokatorce do 4-pokojowego, Zielone Wzgórza, 350 zł. 0514-518-889.

BIAŁYSTOK,OS.PIASTA, pokój, studentce, 110 zł. (0-85)732-99-47.

BIAŁYSTOK,OS.WYGODA, dom, 50 mkw. 500 zł+ liczniki. 0791-507-654.

BIAŁYSTOK,UL.BEMA, 3-pokojowe, nieumeblowane, 1.100 zł+ liczniki. 0793-304-949.

BIAŁYSTOK,UL.BOBOLI, 2 pokoje, umeblowane, 300 zł+ liczniki. 0692-488-171.

BIAŁYSTOK,UL.UPALNA, pokój, umeblowany, kuchnia, 300 zł. (0-85)661-13-56, po 16.

MIESZKANIA I LOKALE USŁUGOWE, ATRAKCYJNE CENY I LOKALIZACJE

ISO 9001 BUREAU VERITAS Certification
certyfikat jakości

JAZ-BUD Przedsiębiorstwo Budowlane

BIAŁYSTOK, UL. HETMAŃSKA 42



BIAŁYSTOK

Osiedle JAZ-BUD:
- ul. Antoniukowska/Świętokrzyska
- Budynek B - odbiór IV kwartał 2008 r.
- Budynek C już w sprzedaży odbiór III kwartał 2009
- ul. Zachodnia - mieszkania od 39m² do100m²

085/651 49 49, 085/652 62 24

WARSZAWA

Osiedle BEMOWO
- ul. Narwik - odbiór czerwiec 2008 r., ostatnie mieszkania w bardzo atrakcyjnych cenach

Osiedle URSUS
- ul. Skoroszewska - odbiór 31.07 2009 bud. E i IV kwartał 2009 bud. F

Osiedle PRAGA
- ul. Szwedzka -odbiór 30.04.2009

Osiedle TARGÓWEK
- ul. Pratulińska (wjazd od ul. Ossowskiego) - odbiór I kwartał 2009



022/478 52 06, 022/478 52 05
biuro@jaz-bud.pl, www.jaz-bud.pl

KOMANDOR
BIAŁYSTOK S.A.

NOWY ROK STARE CENY

Z NAMI UMEBLUJESZ CAŁY DOM
- GARDEROBY
- KUCHNIE
- POKOJE
- SZAFY

gen. F. Kleeberga 66	085-662-83-10
Galeria Kwadrat ul. W. Andersa 38	085-664-94-40
C.H. Rynek Sienny ul. Legionowa 30	085-742-89-64
C.H. FASTY ul. Przędzalniana 60	085-664-39-37

MEBLE NA ZAMÓWIENIE W NATURALNEJ OKLEINIE

Prestige s.a.

NAJNOWSZA KOLEKCJA MEBLI RATTANOWYCH I BAMBUSOWYCH

DILAP-MARKET
ul. Kleeberga 66 085-662-83-12

salon wystawowy
C.H. Fasty
ul. Przędzalniana 60
085-664-39-37

www.dilap-market.com.pl

S181008wwbh

SKORUPSKA 24
Dobra architektura w dobrym miejscu



Wkrótce w sprzedaży:
Budynki mieszkalne jednorodzinne w zabudowie szeregowej przy ul. Herberta

R195108wwbh

KALTER sp. z o.o. ul. Watykańska 13, 15-638 Białystok
Tel. 0-85 662-93-47, 662-93-48
sprzedaz@kalter.pl www.kalter.pl

KALTER

FAIR PLAY

solidna firma 2006

BIAŁYSTOK. ul.Nowogródzka, 40 mkw, parter, uczącym się, 800 zł+prąd, 0668-364-385.

BIAŁYSTOK-KLEOSIN, pokój, kuchnia, panu uczącemu się lub pracującemu, 170 zł +prąd, gaz. 0514-851-868 po 18.

B-STOK, Bema, pokój, uczennicy, 350 zł. (0-85)744-03-53.

EŁK, centrum, 3-pokojowe, 650 zł +opłaty. 0603-302-433.

EŁK, centrum, 67 mkw., 1.000 zł/msc. 0694-768-417.

EŁK, dla 2 odpowiedzialnych osób, 300 zł/os./msc. 0507-609-278.

EŁK, nowe, 64 mkw., 500 zł +opłaty. 0506-927-652.

EŁK, os. Baranki, 33 mkw., umeblowane, 500 zł/msc. +opłaty. 0609-426-751.

EŁK, pokój, 350 zł/msc. (0-87)610-95-87.

EŁK, ul.Dąbrowskiego, pokój, umeblowany, uczniowni, 300 zł. 0504-102-259.

EŁK, Zatorze, pokój umeblowany, dla dziewczyny, 200 zł/msc. (0-87)610-35-21.

GM.ZAWADY, budynek po szkole, 600 mkw, 4-mieszkania mieszkalne, 1.500 zł/mc +opłaty. 0604-351-784.

GRAJEWO, 2-pokojowe z kuchnią osobie samotnej lub uczennicom, 250 zł/m-c. (0-86)272-64-53.

GRAJEWO, 2-pokojowe, 36 mkw, os.Centrum, 400 zł +liczniki. (0-85)738-05-76.

GRAJEWO, pokój, umeblowany, dziewczynie, 400 zł. (0-86)261-10-09.

GRAJEWO, Sosnowa, 60 mkw, 300 zł. (0-86)273-85-49.

GRAJEWO,PRZYJMĘ na stancję, 300 zł. (0-86)272-26-01.

K.BIAŁEGOSTOKU, dla 2 osób, za niewielką pomoc w gospodarstwie. (0-85)741-95-66.

K.BIELSKA Podlaskiego, Dydule, 54 mkw, 2 pokoje, 200 zł +opłaty. 0501-633-727.

KARAKULE, dojazd mpk nr 13,3, 60 mkw, 2-pokojowe, ogrzewanie centralne, Internet, osobom bez dzieci, 600 zł/ m-c (0-85)718-31-13.

ŁOMŻA, 3 pokoje, centrum, ul.Sikorskiego, osobne wejście, +kuchnia, łazienka, 300 zł/pokój. 0504-776-364.

ŁOMŻA, od zaraz duży pokój w centrum dla pana, 300 zł. (0-86)216-69-23.

OK.ZAMBROWA, pokój, kuchnia, wspólna łazienka, 250 zł.+prąd. 0513-549-399, (0-86)271-88-94.

POKÓJ dziewczynie, oś. Północ, 280 zł. 0501-295-185.

POKÓJ w zamian za opiekę nad starszą osobą, Suwałki. 0604-990-225.

SOBOLEWO, 2 -pokojowe, 38 mkw., 300 zł. +opłaty, dojazd autobusem 105. 0504-045-653.

SOCHONIE pokój z kuchnią w domu drewnianym, 300 zł/msc. (0-85)718-66-78, 0880-522-170.

SUWAŁKI, 43,6mkw, ul.Kowalskiego, umeblowane, IV piętro, balkon, 350 zł +media. 0515-303-041.

SUWAŁKI, 68 mkw., IV piętro, 900 zł +opłaty, blisko szkoła, szpital, zadbane. 0502-708-762.

SUWAŁKI, centrum, ul.Utrata, kawalerka, po remoncie, 280 zł+ opłaty, (0-85)712-54-62.

SUWAŁKI, Do wynajęcia 3-pokojowe, os. Północ, 900 zł +opłaty, 0888-984-249 po 17.00.

SUWAŁKI, duży pokój dla jednej lub dwóch uczennic spokojnych, bez nałogów, Os.Północ, 250 zł. (0-87)566-23-89.

SUWAŁKI, kawalerka 35 mkw, os. Północ, 500 zł +media. (0-87)567-26-18 po 19.

SUWAŁKI, Klasztorna, 3 pokoje, umeblowane, kuchnia, łazienka, pełne wyposażenie, uczącym się, 300 zł/os. 0509-320-226.

SUWAŁKI, Kowalskiego, pokój dziewczynie, 300 zł/m-c. 0608-785-777.

SUWAŁKI, os. Kolejowe, pokój w domku osobie bez nałogów, najchętniej uczącej się, 300 zł. (0-87)567-91-81.

SUWAŁKI, os.Północ, pokój, umeblowany, studentom, 250 zł/os+ opłaty, do neg. 0500-197-022.

SUWAŁKI, pokój samotnemu, bez nałogów mężczyźnie, 250 zł. 0516-323-783.

SUWAŁKI, pokój z kuchnią, dwóm osobom uczącym się, 250 zł/os. 0506-912-303.

SUWAŁKI, samodzielne, 3 uczącym się, 350 zł/osoba. 0504-670-963.

SUWAŁKI, ul. Kasztanowa, pokój uczniowi lub osobie bez nałogów, 250 zł. (0-87)567-91-47.

SUWAŁKI, ul.Korczaka, pokój umeblowany, dostęp do kuchni, studentce, studentowi, 300 zł. 0696-842-870.

SUWAŁKI, ul.Sportowa, 55 mkw, 800 zł+media, 0609-107-256.

SUWAŁKI, ul.Świerkowa, pokój, kuchnia, łazienka, umeblowane, 250 zł/osoba/mc. (0-87)569-61-93, 0509-093-469.

SUWAŁKI, wynajmę duży pokój umeblowany dla jendej lub dwóch spokojnych uczennic na os. Polna, 250 zł. (087)566-23-89.

SUWAŁKI,OS.PÓŁNOC, 2-pokoje, osobom pracującym, umeblowane, w domku 1-rodzinnym, 350 zł/pokój. 0603-189-222.

WARSZAWA, Bemowo, pokój w mieszkaniu, studentom, 700 zł/msc, 0501-223-611.

WARSZAWA, ul. Grochowska, pokój w bloku, na okres 5 msc., 450 zł/msc. 0694-587-152.

ZACZERLANY, 10 km od B-stoku, 2-pokojowe lub 4-pokojowe, 500-800 zł/m-c. 0661-754-189.

ZAMBRÓW, pokój mężczyznie, samotnemu, pracującemu, kuchnia, łazienka, 350 zł. 0887-919-184, 0885-345-261.

❑ SZUKAM

3 osoby pracujące, 3 -pokojowego. 0509-625-386.

4 studentki III roku resocjalizacji szukaja 3 -4 -pokojowego mieszkania. 0601-749-201.

AUGUSTÓW, pokój, kawalerka lub 2-pokojowe. 0504-879-297.

BIAŁYSTOK i okolice, niewielki dom lub letnia kuchnia. 0513-567-094.

BIAŁYSTOK, centrum, 2-3-pokojowe, spokojne studentki, do 450 zł/os z licznikami. 0504-370-984.

BIAŁYSTOK, k.Kleosina, para, 2-pokojowe, max 900 zł. 0509-490-769, 0505-236-298.

BIAŁYSTOK, kawalerka, do 600 zł +liczniki, kobieta pracująca z dzieckiem. 0607-664-956.

BIAŁYSTOK, kuchnia letnia, domek, matka z 2-dzieci, towarzyskie wykluczone, 0518-217-126.

BIAŁYSTOK, małżeństwo z dzieckiem, najlepiej blisko centrum, 800-900 zł, 0511-747-749.

BIAŁYSTOK, młoda studentka, 1 lub 2-pokojowe, wyposażone, dostęp do internetu, 600 zł, 0516-223-727.

BIAŁYSTOK, pracująca para, 600-700 zł, 0514-757-114.

BIAŁYSTOK, rodzeństwo studentów, 2-pokojowe, od października, 600-700 zł, 0511-963-341, 0519-194-384. po 16.

K.STAROSIELC, 2-pokojowe, 0515-487-969.

KOBYLIN Borzymy, okolice, dom, rozsądna cena. 0798-176-590.

ŁOMŻA, ul.Dworna, pokój. 0508-722-799.

MAŁEGO mieszkania lub kawalerki w Suwałkach. 0512-733-743.

MAŁŻEŃSTWO z dwójką dzieci, może być letnia kuchnia, niedrogo. 0516-413-228.

MAŁŻEŃSTWO z dzieckiem i babcią w Suwałkach. 0501-171-673.

MIESZKANIA za czynsz w Białymstoku. 0502-150-006.

OLECKO, 2-pokojowe, częściowo umeblowane, małżeństwo bez dzieci. 0508-875-738.

PILNIE w Suwałkach mieszkania lub domku. 0506-699-952.

POKOJU w Czyżewie do 250 zł. 0889-723-532.

POSZUKUJĘ do wynajecia małego mieszkania lub kawalerki w Suwałkach. 0512-733-743.

RACZKI,OK.SUWAŁK, mieszkanie 3-pok. lub dom, małżeństwu, 0513-297-516.

SPOKOJNA pracująca para 1-pokojowego w bloku, w Białymstoku, do 600 zł. 0798-713-532.

STUDENTKA szuka umeblowanego pokoju, musi być dobry dojazd na Al. Jana Pawła II. 0888-266-732, GG:2337395.

SUWAŁKI, dla 5-osób. 0692-563-830.

SUWAŁKI, małego, umeblowane. 0500-127-190.

SUWAŁKI, matka z dzieckiem, kawalerka, bądź dwupokojowe. 0519-425-336.

W Grajewie. 0664-686-980.

WYSOKI standard, 3 -pokojowe. 0516-305-373.

DOMY

❑ KUPIĘ

DOMEK holenderski, 3x8. 0510-533-033.

DREWNIANY lub murowany z działką w Bielsku Podlaskim. (0-85)730-15-33.

DREWNIANY, mały, do 50 km od Białegostoku, do remontu, +siedlisko. 0518-588-104.

ŁOMŻA lub B-stok, dom z działką, może być nowy niewykończony, lub stary do remontu. 0504-776-364.

MUROWANY słupek z lat 80-tych, do 270.000 zł, k.B-stoku, w rozliczeniu M4. 0664-966-757.

OPUSZCZONY z zabudowaniami oraz z obejściem. 0606-218-691.

SIEDLISKO z domem w dobrym stanie do 40 km od Białegostoku. 0504-307-796.

SUWAŁKI, stan surowy, wykończony, do remontu, 0603-722-717.

W dobrym stanie do 50 km od Białegostoku. 0504-307-796.

WYS.MAZ Ciechanowiec, okolice, domek do zamieszkania lub mieszkanie. 0668-145-013.

❑ SPRZEDAM

1-RODZINNY, pow. mieszkalna 187.5 mkw., Olecko, ul. Chopena, 400.000 zł. (0-87)520-00-62.

ADAMOWIZNA, siedlisko, drewniany +zabudowania, 3.500 mkw, możliwość zamiany na mieszkanie 2-pokojowe Suwałki, 160.000 zł. 0725-432-261.

ALTANKA ogrodowa, 1.500 zł do uzg. Białystok. 0607-987-004.

BIAŁOWIEŻA centrum, murowany, całoroczny, 656.000 zł. 0500-760-500, 609-806-151.

BIAŁYSTOK, os. Bacieczki, szeregówka, 790.000 zł. 0601-300-141.

BIAŁYSTOK, os. Starosielce, szeregówka, 135mkw\284, 54.000 zł, 0886-682-333.

BIAŁYSTOK, os. Wygoda, murowany, 50 mkw, działka 500 mkw, 420.000 zł. 0791-507-654.

BIAŁYSTOK, os.Dojlidy Fabryczne, bliźniak, 120mkw, działka 380mkw, dobra lokalizacja, nie wymaga wkładu finansowego, 455.000 zł, 0696-072-173.

BIAŁYSTOK, ul. Kłosowa, pół bliźniaka z garażem, 220 mkw, 550.000 zł, (0-85)676-31-73.

BIAŁYSTOK, ul. Moniuszki, dom, 10m.\10, 370.000 zł, (0-85)710-92-55.

BIAŁYSTOK, ul.Długa, murowany, piętrowy, wolno stojący, do remontu, 140/588mkw, garaż, szklarnie, 425.000 zł. (0-85)651-30-15, 0602-812-148.

BIELSK Podlaski, stan surowy, bliźniak, światło, woda, ok.100 mkw. 3 kondygnacje, 200.000 zł. (0-85)737-11-95.

BRAŃSK, drewniany kryty blachą, 7x12 m, do przeniesienia, 8.500 zł.do uzg. 0604-546-127.

CZYŻE, drewniany, 50mkw, po remoncie, budynki gospodarcze, st.db, zadbana posesja, działka, 1ha, 155.000 zł. 0781-150-371.

CZYŻE, drewniany, po remoncie, nowy dach, budynki gospodarcze w stanie db, 1 ha, 155.000. zł. 0781-150-371.

CZYŻE, drewniany, posiadłość +1,15 ha ziemi, 215.000 zł. (0-85)681-35-50.

DANOWO, gm.Rajgród, murowany 10x10 m, +budynek gosp. 250 mkw, ziemia 2,30 ha, 444.000 zł. 0793-303-193.

DO przeniesienia, z bala, dachówka, Rutki, 13.000 zł. do uzg. 0502-841-273.

DO remontu 140 mkw., z działką 30 a, ok. Olecka, 200.000 zł. (0-87)520-62-80.

DOBRZYNIEWO Duże, budowlana z mediami, 50 zł. mkw., każda ilość. 0511-201-946.

DOBRZYNIEWO, ładny, drewniany, 130 mkw., 10 -letni, media, 1.100 mkw., garaż, 270.000 zł. 0604-064-956.

DOM murowany+ 1 ha ziemi lub więcej, blisko jezioro, gm. Bakałarzewo, 260.000 zł. 0505-412-556.

DOM piętrowy, stan surowy, Suwałki, 260.000 zł. 0693-705-524.

DOM w Augustowie, stan surowy otwarty, 190/850 m2, 370.000,-do uzgodnienia. 0514-598-772.

DOM w Bielsku Podlaskim 160/800, 350.000 zł. 0509-806-553.

DOM z elementów kanadyjski, 130 mkw., 44.000 zł, Orzysz. 0789-123-410.

DOMEK letniskowy, 2 pokoje, kuchnia, łazienka, ok. Suwałk, 36.000 zł. 0516-037-416.

DREWNIANY do przeniesienia, okolice Siemiatycz, stan db., 5.500 zł. 0509-311-333.

DREWNIANY do przeniesienia, wyposażony, stan bdb, 9x11 m, 19.000 zł, ok. Wys.Maz. 0692-787-426.

DREWNIANY domek, letniskowy, 36mkw., 2-pokojowy, kuchnia, taras, do transportu w elementach, Ełk, 10.000 zł. 0500-280-810.

DREWNIANY, 10x11 m, do rozbiórki, gm.Kołaki Kość, 10.000 zł do uzg. 0693-665-778.

DREWNIANY, 10x7 m, do rozbiórki, stan db, Zalesie, gm.Wyszki, 7.000 zł. (0-85)737-15-24.

DREWNIANY, do przeniesienia, 6x8 m, gm.Zawady, 3.000 zł. 0511-101-223.

DREWNIANY, do przeniesienia, 7.5x9.5, ok.Zambrowa, 4.000 zł. (0-86)271-88-60.

DREWNIANY, do przeniesienia, gm. Zawady, 6.000 zł. (0-85)714-97-50.

DREWNIANY, z bala, 12x8 m, dachówka ceramiczna, k.Zambrowa, 11.000 zł. (0-86)270-33-60.

DROHICZYN, obiekt na posesji inwestycyjnej 4.000/10.000, 400.000 zł. 0788-922-724.

DWÓR, stajnię, obore, ok. 1.000 mkw., grunt 20.5 ha, ok. Olecka, 800.000 zł. 0602-376-518.

GM. Korycin, murowany 100/5000, do kapitalnego remontu, 60.000 zł. 0507-307-194.

GM.BRAŃSK, dom drewniany, do rozbiórki, 9x12m,7.000 zł. (0-85)737-56-48.

GM.HAJNÓWKA, dom drewniany 70mkw +działka 1134mkw, 79.000 zł. (0-85)685-32-18, 0516-354-358.

GM.JELENIEWO, siedlisko, dom, budynki murowane, 17 ha, 750.000 zł. 0502-825-153.

GM.PIĄTNICA, murowany, 100 mkw, działka, 0,5 ha, 320.000 zł. 0504-578-817.

GM.SOKOŁY, siedlisko 14arów, budynek gospodarczy, murowany, 230mkw, część mieszkalna, 100mkw, CO, wodociąg, 160.000 zł. 0600-100-200.

GM.SZEPIETOWO, murowany, 70 mkw, działka 19 ar, blisko lasu, 120.000 zł. 0660-323-006, (0-32)219-65-39.

GM.SZTABIN, drewniany, 90 mkw, do remontu, +działka 2200 mkw, 60.000 zł, do uzg. 0604-720-952.

GOŁDAP, mieszkalno-usługowy, 120 mkw, działka, 475 mkw, 150.000 zł. 0516-950-821.

GONIĄDZ, st. surowy, otynkowany, 9x9, działka ogrodzona, 8a, 140.000 zł. do zug. 0692-030-605.

GOSPODARSTWO rolne z budynkami murowanymi, 12700 ha, suwalszczyzna, 265.000 zł. 0509-853-952.

GOSPODARSTWO rolne z gruntami lub bez, gmina Narew, powiat Hajnówka. (085)681-51-12

GRABÓWKA, dom pół bliźniaka, 130mkw, + działka 370mkw, dobre położenie, do zamieszkania od zaraz, 550.000 zł, 0696-072-173.

GRAJEWO, murowany, 600 mkw +2 garaże, budynek gospodarczy, woda, kanalizacja, centralne, 600 zł. 0607-875-307.

GRAJEWO, piętrowy, +gospodarczy, działka 606 mkw, 400.000 zł. 0514-920-650.

HAJNÓWKA, 210 mkw, działka 800 mkw, 420.000 zł. (0-85)682-23-21.

HAJNÓWKA, drewniany, 110mkw +działka 638mkw, 155.000 zł. 0692-498-226.

HAJNÓWKA,UL.BIAŁOSTOCKA, murowany, 120 mkw. działka ok. 2300 mkw. zabudowania gospodarcze, 290.000 zł. 0662-013-165.

JEDWABNE, piętrowy, murowany, działka 7 ar, 200.000 zł. (0-86)472-06-94.

JEZIORKI 70 mkw., działka 900 mkw., 75.000 zł. 0503-975-711.

K.ŁAP, dom, budynki gospodarcze, działka 18 a, 300.000 zł, 0784-292-875.

K.ŁAP, murowany, piętrowy, jednorodzinny, 140mkw, 300.000 zł, 0784-292-875.

K.MONIEK, dom i budynki gospodarczo-przemysłowe, działka 1.3 ha, ogrodzona, utwardzona, media, trafo, 650.000 zł, 0509-211-033.

KAMISKIE Wiktory, gm.Poświętne, 3.700 mkw, murowany dom, chlewniex2, 140.000 zł. 0715-21-85.

KNYSZYN, centrum, bliźniak, murowany, piętrowy, do remontu, ok.100mkw, działka 900mkw, 120.000 zł, 0604-676-799.

KNYSZYN, pół bliźniaka, 51 mkw, nowe okna, garaż, działka 500 mkw. 65.000 zł. (0-85)716-78-16.

KOLNO, piętrowy, nowy, 223 mkw, działka 10 ar, 750.000 zł. 0602-558-119.

KOWALE-OLECKO, parterowy, siedlisko 3500mkw, do zamieszkania natychmiast, księga wieczysta, 165.000 zł. (0-87)523-99-71, 0513-256-070.

KRYNKI, drewniany, +budynki, działka 1.800 mkw, 120.000 zł. (0-85)722-84-49.

KURIANY, drewniany, zabudowania, działka 2.800 mkw, 115 zł/mkw. (0-85)749-56-39, 0517-933-836.

ŁAPY, 160 mkw, działka 812 mkw, 300.000 zł, 0604-089-653.

ŁAPY, ul.M.Konopnickiej, pół bliźniaka, 210 mkw, działka 500 mkw, do remontu, 265.000 zł. (0-87)621-56-69, 0692-433-823.

MAZURY, pow.Gołdapski, pół domu, piętrowy, murowany, 117 mkw, działka 830 mkw, 150.000 zł. 0604-809-750.

MAZURY, rezydencja, stajnia, nad jeziorem, 2 ha, 2.000.000 zł. 0605-822-717.

MOŃKI, wolno stojący, 110 mkw, budynek gosp, plac 592 mkw, 290.000 zł. 0606-120-464, 0696-446-630.

NETTA, 70 mkw., działka 700 mkw., 75.000 zł. 0503-975-711.

NOWY dom z bala modrzewiowego, 80 mkw., 80.000 zł, Orzysz. 0885-675-717.

OK. Zambrów, woj. podlaskie, dom drewniany z bala w db. stanie, 7\9,5 6.000 zł, 0606-132-838.

OK.POŚWIĘTNEGO, murowany, 120 mkw, działka, 25 ary, 420.000 zł. (0-85)650-12-78.

OK.ZABŁUDOWA, drewniany z bala do wykończenia, 150 mkw, działak, 4900 mkw, staw, 298.000 zł. 0888-031-166.

OKOLICE Białegostoku, nowy, 200 mkw., częściowo wykończony, nowoczesna architektura, klinkierowa elewacja, 750.000 zł. 0662-262-418.

OKOLICE Suwałk, działka 5.000 mkw, 2 stawy, dom do legalizacji, 50.000 zł. 0508-461-771.

ORZECHOWICZE, drewniany, 7x7m, 2.000 zł, 0509-895-703.

PISZ, 165 mkw., działka 592 mkw., 370.000 zł. 0513-849-412.

SEJNY, dom parterowy, wolnostojący, z czerwonej cegły, na działce 684mkw, 250.000 zł. 0697-062-507.

SOKÓŁKA, ul.Białostocka, pół kamienicy, 180 mkw, 540.000 zł. 0504-866-750.

STOŻNE, 180 mkw., częściowo wyremontowany, nowa elektryka, okna PCV, spokojna okolica, 180.000 zł. 0886-450-407.

STRABLA, 30 km od B-stoku, nowy 100mkw, działka 850 mkw, ogrodzona, budynki gospod. 320.000 zł. 0609-403-856.

SUCHOWOLA, jednorodzinny, murowany, 120x480 m, 300.000 zł. 0692-400-427.

SUWAŁKI, murowany +drewniany, +budynek gospodarczy, działka 700 mkw, ul. Buczka, 400.000 zł. 0602-676-341.

SUWAŁKI, murowany w zabudowie szergowej, 400 mkw, usługowo-mieszkalny, od zaraz, 700.000 zł. 0693-559-784.

SZCZUCZYN, centrum, +garaż, działka 296 mkw, 145.000 zł. 0502-137-471.

SZTABINKI, ok.Sejn, 2-letni, 340mkw, tani w utrzymaniu, dziłka 16a, las, jezioro, 750.000zł. 0606-204-483, (0-87)562-16-91, www.sztabinki.stronki,pl.

WASILKÓW, os. Dąbrówki, 200mkw, dom z działką, 280.000 zł, 0694-295-422, (0-85)675-04-46.

WASLIKÓW, murowany, 120 mkw, parterowy, działka 620 mkw, 350.000 zł. 0505-841-697, 0506-462-104.

WÓLKA, gm. Czyże, siedlisko, 3.900 mkw, zabudowania, dom drewniany, duży, 90.000 zł. 0500-803-262.

Z bala, całoroczny nad Pisą, koło Nowogrodu, ogrodzony, 357.000 zł. 0514-526-400.

ZWIERKI, gm.Zabłudów, 3.4 ha, warunki zabudowy, media, przy szosie zabłudowskiej, 100 zł/mkw. 0694-794-525.

❑ WYNAJMĘ

BIAŁYSTOK, ok.Politechniki, 2-pokojowe, samodzielne, w domu jednorodzinnym, 1.000 zł +media. 0506-850-375.

BIAŁYSTOK, oś.Wygoda, ok.200mkw, 2 wejścia, 2-piętrowy +piwnica, po remoncie, umeblowane, 3.000 zł +opłaty. 0604-247-199.

K.FILIPOWA, 25 km od Suwałk, dom, na 3 lata, 270 zł. 0510-595-579 po 20.

KERWIK, nad jeziorem Kerwik, 10-osobowy, 250 zł/doba, 0505-096-956.

OK. Augustów, (Żarnowo 1), część domu, niski czynsz w rozliczeniu, lub prace remontowo-porządkowe, 350 zł. do uzg. 0694-490-917.

PIASECZNO, drewniano-murowany, 100 mkw, z ogrodem, pracującemu małżeństwu, 600 zł +opłaty. (0-22)750-75-57, po 21.

PIASECZNO, drewniany, 70 mkw. ogród, 600 zł+ opłaty, (0-22)750-75-57, po 20.

POZOSTAŁE OGŁOSZENIA JUŻ JUTRO!

DLA DOMU

KUPIĘ

BIURKO, stolik, (0-85)741-05-89.

BIURKO, 2 szt. (0-85)741-05-89.

PIECYK gazowy, rozsądna cena, pow.Zambrowski. 0790-868-783.

PRALKA Mastercook, mało używana, (0-85)742-72-08.

SEGMENT młodzieżowy z łóżkiem w dobrym stanie, okolice Augustowa. 0669-535-148.

MEBLE

BIURKA 2szt, 2 fotele obrotowe, łóżko piętrowe, 1.050 zł/całość, Grajewo. (0-86)273-89-98.

BIURKO drewniane, jasne, 120x80, 200 zł, Białystok. (0-85)675-07-80.

BIURKO pod komputer z szufladami, 126 x56 cm., stan bdb., solidne wykonanie, 299 zł. 0504-170-498.

BIURKO pod komputer, 120 zł, B-stok. 0504-104-910.

BIURKO z szufladą, 125x54x76, 170 zł, B-stok. (0-85)654-23-35.

BIURKO, stan bdb, 50 zł, B-stok. 0668-390-598.

BIURKO, szuflady, drzwiczki, półka wysuwana, bukowy kolor, B-stok, 300 zł. (0-85)742-07-99.

BIURKO, wymiary 85x75 cm, kolor jasno-szary, nadaje się na ladę sklepową -2 sztuki. 55 zł/sztuka. 0500-016-300, (085)746-32-93.

BIURKO, wymiary: 170x75 cm, kolor jasno-szary, nadaje się na ladę sklepową, -2 sztuki. 75 zł/sztuka. 0500-016-300, (085)746-32-93.

INDECO®
SZAFY
• GARDEROBY
• POKOJE DZIECIĘCE
RABATY
MEBLE KUCHENNE
Dobra jakość • Dobra cena • Indywidualne projekty
IMEX www.imex.bialystok.pl
SPRZEDAŻ HURTOWA I DETALICZNA
Hurtowa 9, tel. 742-66-70
Wasilkowska 22c, tel. 675-01-90
Sokółka, ul. Grodzieńska 18 (lp.)
tel. 0602-835-174

DYWAN, 2 szt, wełniany, bordo, 2x3 m, 1,5x2 m, stan bdb, B-stok, 120-140 zł. (0-85)742-45-82.

DYWAN, 400 zł. (0-85)661-88-87, 0604-327-028.

DYWAN, brązowy, nowy, 280x160, 220 zł. Zambrów. (0-86)271-17-52.

DYWANY pluszowe, 2x3 m, 3x4 m, Kleosin, 180 zł/szt. 0606-176-250.

FIGURKI aniołki, 10 szt, B-stok, 30 zł. 0508-186-462.

FOTEL, 2 szt. stan bardzo dobry, kolor jasny brąz, 280 zł. szt. 0606-450-347 wieczorem.

FOTEL, B-stok, 150 zł. 0696-702-218.

FOTELE rozkładane do spania, 2szt, stan idalny, 300 zł. (0-86)271-17-99 wieczorem.

FOTELE, 2 szt, stan bdb, kolor jasny brąz, B-stok, 280 zł/szt. 0606-450-347, wieczorem.

KANAPA 3-osobowa, stan bdb, 400 zł, do uzg, B-stok. 0660-987-793.

KANAPA dębowa 3+2, Węgorzewo, 1.000 zł. 0604-457-824, 0606-737-751.

KANAPA holenderska, skórzana, +2 fotele, Węgorzewo, 1.000 zł. 0604-457-824, 0606-737-751.

KANAPA narozna, duża, 10-letnia, drewno, B-stok, 700 zł. 0600-990-898.

KANAPA narożna, 200 x 160 m., rozkładana +pojemnik na pościel, 600 zł. (0-85)744-98-58.

KANAPA narożna, czerwono -czarna, duża, możliwość spania, 650 zł., Białystok. 0793-343-093.

KANAPA skórzana +2 fotele skórzane, Białystok, 2.500 zł. 0667-111-567.

KANAPA, duża, 2-osobowa, B-stok, 200 zł. 0607-152-145.

KANAPA,Z funkcją spania, 2fotele, brąz, B-stok, 350 zł. 0692-805-505.

KANAPĘ rozkładaną, z pojemnikiem na pościel, poduszki i zagłówki, kolor niebiesko-złoto-ceglasty, 500 zł, Białystok, 0692-368-052.

KOMODA dębowa 4-działowa, 46x90x195 cm, 400 zł, Białystok. 0784-349-466.

KOMODA niemiecka, 3.50 m długa, drzwiczki rzeźbione, 1.500 zł, Ełk. (0-87)610-05-97.

KOMODA niemiecka, drzwiczki rzeźbione, 3,5 m, Ełk, 1.800 zł. (0-87)610-05-97.

KOMODY dębowe niemieckie, od 1.300-1.600 zł, Ełk. (0-87)610-05-97.

KOMPLET wypoczynkowy, wersalka, 2-fotele, 2-pufy, B-stok, 800 zł. (0-85)742-78-83.

KOMPLET,2 fotele, 2 pufy i ława, stan bardzo dobry, 1.000 zł., Białystok. 0606-450-347.

KPL. sypialnia Artdeco, 2 łóżka, szafa, kredens, komoda, stół, 9.800 zł. (087)566-29-26.

KREDENS kuchenny holenderski, drewniany, 130x60cm, Sejny, 900 zł. 0693-855-928.

KREDENS z barkiem, 85 zł, B-stok. (0-85)653-89-59, 0506-645-950.

KREDENS-BIURKO, 85 zł, B-stok. (0-85)653-89-59, 0506-645-950.

KUCHENNE, 300 zł, Białystok. (0-85)675-51-80.

KWIETNIK z drzewa, tłoczony 4-ramienny, Białystok, 80 zł. 0508-186-462.

LUSTRO, nowe, kryształowe w ramie, drewniane, dł 180 cm, 150 zł lub zamiana na ziemniaki. (0-85)744-27-99.

ŁAWA czarna, Augustów, 100 zł. 0504-447-714.

ŁAWA dębowa, podwyższana, 600 zł, Ełk. (0-87)610-05-97.

ŁAWA drewniana, 120x70cm, rozkładana, podnoszona, Sejny, 400 zł. 0693-855-928.

ŁAWA rozkładana, stan bardzo dobry, olcha miodowa, 290 zł. Białystok. 0606-450-347.

ŁAWA z terakotą, 130x70 cm, Sejny, 200 zł. 0693-855-928.

ŁAWA, Grajewo, 30 zł do uzg. (0-86)272-67-58.

ŁAWKA dębowa, do huśtawki, 3-osobowa, ładna, Sokółka, 450 zł. 0511-240-244.

ŁÓŻKO 1-os, +materac, +komoda, firma Vox, model Safari, stan db, 300 zł/kpl, B-stok. (0-85)652-16-94.

ŁÓŻKO białe z wstawką materiału, 2x1.80 m, ok. Suwałk, 140 zł. 0506-336-835.

ŁÓŻKO piętrowe, drewniane, +materace, Augustów, 650 zł. 0600-102-589.

ŁÓŻKO piętrowe, jednoosobowe z wysuwanym półbiurkiem, materacem i szafką, 350 zł. (0-85)742-65-18.

ŁÓŻKO sosnowe ze stelarzem 100 x 200, 250 zł. 0602-283-462.

ŁÓŻKO sosnowe, 2x2 m, ok. Suwałk, 150 zł. 0506-336-835.

ŁÓŻKO sosnowe, podwójne 180 x 200, 300 zł. 0602-283-462.

ŁÓŻKO, sypialniane, materac, B-stok, 600 zł. 0509-635-652.

MATERAC sprężynowy 1.40\2.0cm, 220 zł, B-stok, (0-85)662-09-17.

MEBLE kuchenne, +wyposażenie, gm.Giby, 2.000 zł. (0-87)516-50-48.

MEBLE kuchenne, używane, kuchenka gazowa z okapem, 1.000 zł do neg., Ełk. (0-87)610-80-80, 0694-651-649.

MEBLE pokojowe, wolno stojące, komoda, witryna, szafa, inne, 9 szt., Giżycko, 2.200 zł. 0512-987-112.

MEBLE wypoczynkowe, 3+2+1, rozkładane, ława, stan bdb, 900 zł/kpl., Ełk. (0-87)610-93-80, 0660-437-760.

NAROŻNIK kuchenny, Węgorzewo, 150 zł. 0604-457-824, 0606-737-751.

NARZUTA na wersalkę, kolor beżowy, nowa, wełniana, 50 zł. (0-85)663-90-89.

PIERZYNA, kołdra puchowa, 150 zł, Kleosin. 0606-176-250.

PODUSZKI, 4 szt, Kleosin, 30 zł/szt. 0606-176-250.

PÓŁBIURKO, brązowe, stan db, 100 zł, k.B-stoku. (0-85)650-53-65.

PRZEDPOKÓJ, poduszka tapicerowana, lustro, szafka na telefon, st. bdb. B-stok, 250 zł. lub zamiana na ziemniaki, (0-85)742-07-99,

PUFY otwierane, duże, 2 szt., kolor beż, stan idealny, 100 zł. szt. 0602-470-998 wieczorem.

PUFY, 2 szt. duże, otwierane, kolor beż, stan idealny, 100 zł. szt. 0602-470-998 wieczorem.

REGAŁ 5-elementowy, 150 zł, Białystok. 0668-495-575.

REGAŁ dębowy, rzeźbiony, stan bdb, 2.000 zł, gm.Kobylin Borzymy. (0-86)476-40-65.

REGAŁ młodzieżowy z szafą, 350 zł. Białystok. (0-85)653-91-11.

REGAŁ młodzieżowy, 200 zł, Grajewo. (-086)272-28-00.

REGAŁ młodzieżowy, czarny, dł 2.70 m, stan bdb, B-stok, 230 zł. (0-85)732-51-34.

REGAŁ młodzieżowy,grafitowy, stan bdb, Łapy, 350 zł. 0601-811-493.

REGAŁ, 2 szt. st. bdb. B-stok, 50-100 zł/szt. 0668-390-598.

REGAŁ, 700 zł, gm.Andrzejewo. 0606-352-079.

REGAŁ, dywan, 2-fotele, Kolno, 450 zł. 0506-248-886.

REGAŁ, pokojowy, gm.Giby, 300 zł. (0-87)516-50-48.

ROGÓWKA, 200 zł, Grabówka. (0-85)741-82-48. po 20.

ROGÓWKA, stan bdb, składana, 300 zł, B-stok. 0605-600-007.

RZEŹBY koniki z drewna, 10 szt, B-stok, 200 zł. 0508-186-462.

SEGMENT 4 -częściowy, stan dobry, Grajewo, 200 zł. (0-86)272-68-59.

SEGMENT młodzieżowy z biurkiem, jasny dąb, krzesło obrotowe, 350 zł. 0516-739-585.

SEGMENT młodzieżowy, szafa, biurko, 200 zł, Grajewo. (0-86)272-28-00.

SEGMENT młodzieżowy, zielony, okolice Suwałk, 350 zł. 0506-788-921.

SEGMENT pokojowy, 5 -częściowy, szaro -czarny, stan bdb., Ełk, 150 zł. 0693-467-900.

SOFA 2-osobowa, rozkładana, brazowa, stan db, Ełk, 150 zł. 0608-257-976.

SOFA rozkłada, 2 fotele, brązowe, nowe, gwarancja rok, 5.000 zł, B-stok. (0-85)661-16-06, 0606-554-522.

SOFA, 2-osobowa, nowa, nierozkładana, B-stok, 400 zł. (0-85)742-0799.

SOFA, 2-osobowa, stelaż dębowy, Hajnówka, 400 zł. 0606-339-521.

SOFA, 3-osobowa, B-stok, 120 zł. (0-85)744-33-61.

SOFA, używna, bordowo- szara, 1,60x 90, po rozłożeniu 2m, 850 zł. 0510-800-440. Białystok.

SOFA,. 2-osobowa, skóra, brąz, Augustów, 250 zł. 0504-447-714.

STOLI RTV, nowy, pół

zadzwoń do reportera
Michał Franczak
mfranczak@wspolczesna.pl 085 748 74 12

Do pracy i do zabawy >> Lekki, przenośny laptop może zastąpić stacjonarny komputer

Najbardziej osobisty

Nie ma jednego idealnego komputera przenośnego. Jest ich wiele. A wybór zależy od naszych oczekiwań.

Michał Franczak
mfranczak@prasapodlaska.pl

Przede wszystkim – liczy się waga. Laptop musi być lekki, inaczej nie ma sensu go kupować. Jeżeli waży ponad 3 kilogramy, jego przewożenie będzie uciążliwe.

A trzeba pamiętać, że za każdym razem do wagi laptopa dochodzi waga torby lub walizki oraz akcesoriów.

Do Internetu

Jeżeli to właśnie waga jest najistotniejszym czynnikiem decydującym o wyborze komputera przenośnego, to oczywistym wyborem stają się tutaj nowi bracia laptopów – netbooki.

– Są to urządzenia przenośne o przekątnej ekranu wynoszącej najczęściej od 8.9 do 10 cali. Ważą ok. kilograma – mówi Julian Masłowski z białostockiego sklepu Komputronik. – Takie urządzenie mieści się nawet w damskiej torebce. Netbooki mają z reguły słabszy procesor niż laptopy. Mają też mniejszą ilość pamięci podręcznej i mały dysk twardy. Brak tu napędu optycznego, a w większości przypadków nie ma możliwości podłączenia kart zewnętrznych.

Nie jest to więc urządzenie dla osoby, której potrzebny jest pełnowartościowy laptop, ale z powodzeniem może on posłużyć do napisania e-maila lub skorzystania z Internetu.

– Dużym plusem jest w tym przypadku cena – najczęściej od 900 do 1600 zł – dodaje Julian Masłowski.

Do pisania

Jeżeli chcesz wykorzystywać laptopa tylko jako maszynę do pisania, wystarczy Ci model za mniej niż dwa tysiące złotych, niekoniecznie specjalnie szybki. Jeśli jednak dużo podróżujesz, to warto poszukać laptopa, który potrafi długo pracować na baterii. Minimum to dwie godziny ciągłej pracy, zanim wyczerpie się akumulator. Jednak są laptopy, które bez zewnętrznego zasilania mogą działać nawet do sześciu godzin.

Do filmów

Jeżeli chcesz laptopa wykorzystać do oglądania filmów, kup model z ekranem przynajmniej piętnastocalowym. Na rynku coraz więcej jest laptopów, które mają szerokokątny ekran – jest to bardzo przydatne nie tylko w przypadku odtwarzania filmów DVD, ale też przy codziennej pracy.

Miłośnicy filmów powinni także sprawdzić, czy laptop ma wyjście HDMI, dzięki któremu będzie można połączyć go z nowoczesnym telewizorem wysokiej rozdzielczości. Przyszłościowym rozwiązaniem jest zakup komputera przenośnego z napędem Blu-Ray – jest to następca płyty DVD. Za kilka lat wszystkie nowe filmy będą wydawane tylko na takich płytkach.

Oprócz wielkości ekranu, ważne jest też, czy jest on matowy, czy też „glare" – błyszczący oraz jaką ma rozdzielczość.

Pierwszy parametr to kwestia gustu – błyszczące matryce mają nieco żywsze kolory, jest ich najwięcej na rynku. Za to matowe są bardzo komfortowe dla oczu. Nawet, gdy pracujemy przy silnym świetle, nie ma odbić na powierzchni ekranu.



Fot. Bogumiła Mataszewska

Netbook, czyli zmniejszony i uproszczony komputer przenośny zmieści się nawet w damskiej torebce – mówi Julian Masłowski

Warto wybrać laptop z ekranem o wysokiej rozdzielczości. Uczyni on pracę z każdym programem komputerowym znacznie bardziej komfortową i oszczędzi nam czas, zmarnowany na przewijaniu ekranu. Dobre warunki pracy dają ekrany o rozdzielczości 1680 na 1050 punktów.

Do gier

Laptopy nie nadają się zbytnio do grania w gry komputerowe – znacznie tańszym rozwiązaniem jest kupno konsoli lub mocnego komputera stacjonarnego. Jeżeli jednak chcesz, od czasu do czasu, rozerwać się przy grze, potrzebujesz modelu z silną kartą graficzną. Jedną z najszybszych obecnie montowanych kart jest Nvidia Geforce 9800M GT SLI lub ATI Mobility Radeon HD 3870 X2. Pełną listę kart graficznych, uszeregowaną pod względem prędkości można znaleźć na stronie internetowej (adres w ramce obok).

Dla profesjonalistów

Jeżeli chcesz wykorzystywać laptopa do poważniejszych zadań (obróbka zdjęć, prace graficzne, montaż wideo) to, oprócz wysokiej jakości ekranu i szybkiej karty graficznej potrzebny będzie szybki procesor (minimum Core 2 Duo T7100). Przyda się też dużo pamięci RAM (przynajmniej 2 GB, a najlepiej 3 lub 4 GB) i pojemny dysk twardy, na którym zmieścisz swe projekty (powinien mieć powyżej 200 GB pojemności).

Ważnym parametrem laptopa, niestety, trudnym do zmierzenia, jest jego trwałość i jakość wykonania. Nie wszystkie marki komputerów przenośnych są równie niezawodne. Jeżeli masz wątpliwości, czy dany model i marka są dobrze oceniane przez użytkowników, skorzystaj z porad na stronie internetowej www.forum.laptopy.info.pl.

Większość laptopów wyposażonych jest w touchpad, który pełni rolę myszki komputerowej. Jednak my polecamy do laptopa dokupić prawdziwą myszkę – jest znacznie szybsza i poręczniejsza od najwygodniejszego nawet touchpadu.

Laptop powinien poza tym być cichy. Jeżeli masz zamiar często nosić laptopa sprawdź jak mocne są jego zawiasy (np. firma Lenovo w ThinkPadach montuje metalowe).

Przydatne linki

- **Lista kart graficznych do laptopów:** www.notebookcheck.pl/Mobilne-karty-graficzne-rozpiska-osiagow.1174.0.html
- **Forum o laptopach:** www.forum.laptopy.info.pl
- **Porównywarka cen:** www.ceneo.pl

Odkurzacze ogrodowe >> Nie tylko przyspieszą sprzątanie liści, ale też mogą je rozdrobnić – sterta zmniejszy się nawet 10-krotnie!

Jesienne porządki – bez wysiłku

Oprócz zasysania, większość modeli odkurzaczy ma funkcję zdmuchiwania. Liście można błyskawicznie przemieścić w jedno miejsce i potem umieścić w skrzyni kompostowej lub wywieźć.

Odkurzacz może też zassane odpadki od razu rozdrabniać. Miejsca potrzeba wtedy na zgromadzenie odpadków (mniej śmieci, niższy koszt ich wywiezienia), a kompost uzyskuje się szybciej. Trzeba tylko uważać na uszkodzenia spowodowane np. uderzeniem kamienia.

Można też kupić odkurzacz, którym da się odetkać studzienkę, kratkę ściekową, wyczyścić oczko wodne albo usunąć gniazdo os. Niektóre modele wyposażono w noże, które rozdrobnią i resztki kompostowe, i puszki czy plastikowe butelki.

Jak wybrać sprzęt odpowiedni do naszych potrzeb? Podstawowym parametrem urządzenia jest moc – im większa, tym szybciej odkurzacz zasysa, a więc sprzątanie trwa krócej. Warto ją dopasować do wielkości działki.

Odkurzacz elektryczny polecany jest do małych ogrodów. Trudno go prowadzić między roślinami z plączącym się u boku kablem, a przedłużacze dłuższe niż 30 m mogą powodować spadek mocy urządzenia. Za to, w porównaniu ze spalinowymi urządzeniami, te elektryczne są cichsze, łatwiejsze w obsłudze oraz prawie nie wymagają konserwacji.

Większą moc mają odkurzacze z silnikiem spalinowym. Sprawdzają się w dużych ogrodach, bo znacznie przyspieszają sprzątanie. Są jednak głośne, wydzielają spaliny, a na czas przechowywania zimą trzeba je odpowiednio zabezpieczyć.

Worek na odpadki może mieć od 26 do 70 litrów objętości. Powinien być łatwy do opróżniania z liści – najlepiej sprawdzi się umieszczone u dołu zamknięcie na suwak.

(now)

Ceny odkurzaczy

Elektryczne

- Asgatec LS 2003 (moc 2000 W; obroty 11tys. / min., ssanie, dmuchawa, redukcja objętości; poj. worka – 45l, waga – 5 kg) – ok. 170 zł
- Einhell REL 2450 E (2450 W; 13 tys. / min., ssanie, dmuchawa, rozdrabnianie, 45l, 7,3 kg) – ok. 230 zł
- Black&Decker GW180 (akumulator 18V; czas ładowania 8h; 2,3 kg) – ok. 340 zł

Spalinowe

- Husqvarna 125B (moc 1KM; prędkość wylotowa 58 m/s; waga – 4,3 kg) – ok. 880 zł
- Honda HHB 25E (1KM; 70 m/s; waga – 4,5 kg) – ok. 1,4 tys. zł
- Hitachi RB160EF (plecakowy; 2,8 KM; 90m/s; 10,5 kg) – ok. 1,6 tys. zł



Odkurzacz zbierze opadłe liście, drobne gałązki, ściętą trawę, szyszki, żołędzie, a także piach ze ścieżek, tarasów i podjazdów

zadzwoń do reportera
Michał Franczak
mfranczak@wspolczesna.pl 085 748 74 12

Podróbki leków >> W Internecie kwitnie handel podrabianymi lekami

Tabletka w sieci

Najczęściej sprzedawane są podrabiane środki na potencję oraz sterydy. A także antybiotyki, leki przeciwbólowe, hormonalne i preparaty odchudzające.

Wojciech Nowicki
wnowicki@prasapodlaska.pl

Opakowania podróbek niczym nie różnią się od oryginałów. Tymczasem same „leki" mają inny jest skład, a ich działania nie zawsze da się przewidzieć.

– W przypadku podróbek nie da stwierdzić, co tak naprawdę jest w środku – mówi Barbara Pałka, kierowniczka białostockiej apteki „Zdrowie". – Nie ma daty ważności, producenta. Trudno powiedzieć, czy to lek, czy suplement diety.

Problem z nielegalnymi farmaceutykami jest zresztą bardziej złożony. To nie tylko specyfiki zakazane prawem, czy podróbki oryginalnych środków farmaceutycznych. Nielegalne są też oryginalne lekarstwa dopuszczone do sprzedaży tylko w aptekach, ale sprzedawane poza nimi.

– Nieodpowiedni transport, sposób przechowywania, na przykład w wilgotnym czy nasłonecznionym miejscu powoduje utratę wartości takich leków – dodaje farmaceutka.

Dlaczego ludzie je kupują? Bo są naiwni, zdesperowani lub chcą oszczędzić, a podróbki zawsze są tanie. Ze statystyk wynika, że najmniej zaufania do kupowania leków poza apteką mają osoby powyżej 60. roku życia (przyznaje się do tego 12 proc. konsumentów). Nie potwierdza tego praktyka.

– Nie wszystkim da się wytłumaczyć, że np. skuteczności Validolu, który kupią na bazarze złotówkę (w aptece – niecałe 4 zł), nikt nie może zagwarantować – wyjaśnia Barbara Pałka. – A kto czyta ulotki w języku litewskim czy ukraińskim?

Kuracja w sieci

Apteki internetowe mają sporo zwolenników, bo leki z sieci są zwykle o 10–15 proc. tańsze.

Kłopot polega na tym, że w Internecie od nieuczciwych sprzedawców można kupić bez większego problemu również leki nielegalne. I nie tylko Viagrę. W sieci można znaleźć ogłoszenia o sprzedaży pastylek poronnych, środków odchudzających, leków przeciwbólowych, sterydów używanych w siłowniach oraz leków antydepresyjnych. I nie chodzi tu tyle o apteki internetowe, ile o popularne portale aukcyjne.



fot. Bogusława Maleszewska

Kupowanie leków z niepewnych źródeł to tylko pozorny zysk – mówi Barbara Pałka

Viagra z cementu

Eksperci ostrzegają, że każdy lek kupiony z niepewnego źródła może okazać się groźną fałszywką o tragicznych dla zdrowia konsekwencjach. – Pierwszy błąd popełniamy w momencie, kiedy sami stawiamy sobie diagnozę. Drugi, kiedy chcemy leczyć się jak najmniejszym kosztem. Nawet jeśli w lekach z niesprawdzonych źródeł nawet są te same substancje co w oryginale, to mogą występować w zachwianych proporcjach – mówi Barbara Pałka. ▲

Bez recepty

Ponad 73 proc. Polaków w ciągu ostatnich 6 miesięcy kupiło leki dostępne bez recepty – podaje OBOP. Co piąty zaopatrywał się w leki poza apteką – w kioskach, osiedlowych sklepach spożywczych, supermarketach, stacjach benzynowych.

Mężczyźni (24 proc.) znacznie częściej niż kobiety (17 proc), kupują leki poza apteką. Po leki z półki sklepowej częściej też sięgają ludzie młodzi w wieku 20-29 lat (27 proc).

Krótko

▲ Apteczka babuni



Skrzyp to bogate źródło mikroelementów i witaminy C. Rozmaryn z kolei wykazuje działanie wzmacniające i antybakteryjne. Nowe kosmetyki „Z Apteczki Babuni" laboratorium Joanna – szampon i odżywka do włosów cienkich i delikatnych, mających skłonność do wypadania – zawierają wyciągi ze skrzypu i rozmarynu. Cena: szampon (300 ml) – 6 zł; odżywka (200 g) – 5,5 zł.

▲ Aloes, czarny bez, hibiskus



Mineral Beauty to lekko gazowany napój o wiśniowym smaku. Znikoma zawartość kalorii (2,1 kcal / 100ml) sprawia, że można go pić bez obaw iż przybędzie nam zbędnych kilogramów.

▲ Bursztynowe ciało

Kosmetyki Amber Gold Collection (Farmona), oprócz ekstraktu z bursztynu zawierają kreatynę. Bursztynowy balsam do ciała multiodżywczy jest szczególnie polecany jest do pielęgnacji skóry



szorstkiej, zmęczonej i mało jędrnej. Peeling do mycia ciała złuszcza martwy naskórek i wygładza ciało. Balsam do ciała brązująco – rozświetlający pozwala uzyskać efekt opalenizny bez smug i plam. Cena – ok. 17-18 zł. **(opr. now)**

reklama

HUMANA MEDICA OMEDA
NZOZ HUMANA MEDICA OMEDA
ul. Fabryczna 39, 15-482 Białystok
tel. 085 743 69 21, www.omeda.pl

KLINIKA CHIRURGICZNO-ORTOPEDYCZNA
OPERACJE Z ZAKRESU:
- chirurgii ogólnej (żylaki kończyn dolnych, hemoroidy, przepukliny pachwinowe, laparoskopowe usuwanie pęcherzyka żółciowego, operacje tarczycy i inne)
- ortopedii (leczenie schorzeń kolana i barku)
- chirurgii plastycznej (plastyka piersi, korekcja nosa, uszu, powiek)

umowa z NFZ
Narodowy Fundusz Zdrowia

BADANIA USG - wszystkie rodzaje
krótkie, dogodne terminy

reklama

bocian
CENTRUM POŁOŻNICZO-GINEKOLOGICZNE BOCIAN, G. Mrugacz, P. Pietrewicz Sp.j.
Białystok, ul. Akademicka 26, Tel. 085 744 77 00, kom. 0 602 636 656

POSIADAMY BOGATE WIELOLETNIE DOŚWIADCZENIE KLINICZNE I LABORATORYJNE
Oferujemy:
- LECZENIE NIEPŁODNOŚCI IVF (in vitro)
- DIAGNOSTYKĘ NIEPŁODNOŚCI
- LAPAROSKOPIĘ I HISTEROSKOPIĘ
- SZCZEPIENIA PRZECIWKO RAKOWI SZYJKI MACICY
- PROWADZENIE CIĄŻY - USG prenatalne ciąży, 3D, 4D, zdjecia kolorowe, DVD
- USG GINEKOLOGICZNE

CENTRUM SPECJALIZUJE SIĘ W LECZENIU NIEPŁODNOŚCI PARTNERSKIEJ
Świadczymy również specjalistyczne ambulatoryjne usługi medyczne w zakresie położnictwa i ginekologii, andrologii i endokrynologii.
SERDECZNIE ZAPRASZAMY od poniedziałku do piątku w godz. 8.00-18.00, w soboty 9.00-13.00

CENTRUM MEDYCZNE
MEDREX
- BEZBOLESNE NIEINWAZYJNE SKUTECZNE LECZENIE HEMOROIDÓW NAJNOWOCZEŚNIEJSZĄ METODĄ HEMORON
- BEZPIECZNE LASEROWE USUWANIE ŻYLAKÓW KOŃCZYN DOLNYCH POD KONTROLĄ USG DOPPLER
- BOTOX, WYPEŁNIACZE, MEZOTERAPIA BEZIGŁOWA, PILINGI MEDYCZNE, CHIRURGIA ESTETYCZNA

Porównaj ceny - mile Cię zaskoczymy!
CENTRUM MEDYCZNE MEDREX
Białystok, ul. Krakowska 9, tel. 085 749 94 43, kom. 607 734 083
www.medrex.pl

reklama

MASTERMED
15-281 Białystok, ul. Legionowa 9A lok 6
tel./fax 085 742 30 30
tel. kom. 605 900 902
www.diagnostykaprenatalna.com

Diagnostyka wad w ciąży
- Badanie USG genetyczne 11-14 tyg. z oceną ryzyka wad genetycznych wg FMF z Londynu
- Badanie USG prenatalne 22-24 tyg. 3D i 4D
- Testy PAPP-A, Podwójny i Potrójny
- Diagnostyka inwazyjna - amniopunkcja
- USG jamy brzusznej, nerek, piersi i tarczycy

Tylko u nas pracują lekarze z Certyfikatami Fundacji Medycyny Płodowej z Londynu
Pn.-Pt. 10.30 -19.00
Sb. 9.00-12.30
BEZPŁATNE BADANIA PRENATALNE NFZ

reklama

Radiologica
Pracownia Rezonansu Magnetycznego
Radiologica Choroszcz
- Wyposażona w najnowszy w województwie podlaskim aparat MR
- Szeroki zakres badań w komfortowych warunkach
- Doświadczony zespół lekarzy i techników

Informacja i zapisy na badania, tel. (085) 719 34 96, tel. kom. 695 39 53 04
Radiologica Choroszcz, SPZOZ Choroszcz, Pl. Z. Brodowicza 1, 16-070 Choroszcz
www.radiologica.pl

KRAMIK

DLA DZIECI

OPIEKA

50-LETNIA kobieta zaopiekuje sie dzieckiem, agencje wykluczone, Białystok, 0660-872-778.

NIANI do rocznego chłopca, oś. Bojary, 4 zł. godzina. 0603-454-603.

OPIEKUNKI do dziecka 14 -miesięcznego, 2 dni w tygodniu na osiedlu Białostoczek. 0696-474-001, 0696-431-899.

ZAOPIEKUJE się dzieckie, w swoim domu, wiek 2-5 lat, B-stok, Bojary. 0504-856-622.

ZATRUDNIĘ opiekunkę do 1.5-rocznego chłopca, Ełk. 0605-431-001.

ZATRUDNIĘ opiekunkę do dziecka 9-miesięcznego, 8-9 dziennie, ok. ul.Baranowickiej, Białystok 0608-763-200.

ZATRUDNIĘ opiekunkę doświadczoną, do 2.5-letniej dziewczynki, od 1.10.2008 r, Ełk. (0-87)621-14-69.

ZATRUDNIĘ, opiekunka do dziecka, 2-letniego, B-stok. 0798-380-252.

ZATRUDNIĘ, opiekunka, do 1,5-rocznego dziecka, 7:30-16:30, Białostoczek. 0516-011-018, 0697-762-605.

ZATRUDNIĘ: opiekunkę, do 2 dzieci, 6-8 lat, Suwałki, 0781-090-380, 0518-135-317.

ZABAWKI

BUJAK, Fisher Price, z pozytywką, huśtawka pokojowa, stan bdb, Łomża, 120 zł. 0880-597-965.

KLOCKI magnetyczne, nowe, Witka Magnetic (magnesy neodymowe) 250 szt. +100 szt. 80 zł. zestaw. 0604-640-977, (0-85)740-36-65.

KOMPLET dźwigów budowlanych, 2Xduży, mały, ciężarówka, wózek widłowy, laweta, znaki drogowe, ludziki, Białystok, 80 zł. 0508-186-462.

MOTOREK spalinowy, 550 zł, k.Augustowa. 0601-262-973.

MOTORYNKA, 2-biegowa, 550 zł. gm.Juchnowiec. (0-85)719-63-20.

ROWER, 4-6 lat, 90 zł, B-stok. 0508-073-762.

SAMOCHÓD dla Barbie, 35 zł, B-stok. (0-85)732-51-34.

ZABAWKI 5szt. miś puchatek, kłapouszek, tygrysek, prosiaczek, kangurek. 30 zł./ szt. Białystok. 0508-186-462.

ZABAWKI BIONICLE, kompletne, 20 zł. szt., Ełk. (0-87)621-64-74.

ZESTAWY wojskowe, żołnierzyki, samochody, 20 zestawów, Białystok 100 zł. 0508-186-462.

AKCESORIA

CHICCO chodzik-pchacz, muzyka, światełka, sorter klocków, w super stanie, 100 zł, Sokółka, 0602-715-007.

CHODZIK Chicco, żółty, reg. wys., 50 zł, B-stok. 0509-117-238.

CHODZIK dziecięcy przekładany na kołyskę, różowy, 65 zł, ok. Suwałk. 0515-418-221.

CHODZIK, 80 zł, Ełk. 0507-083-075.

FOTELIK rowerowy uniwersalny, stan db, 40 zł, Białystok. 0505-435-999.

FOTELIK samochodowy 0 -13 kg., Eurobaby, czerwony, stan bdb., 60 zł. 0608-020-624.

FOTELIK samochodowy 0-18 kg, stan db, 40 zł, Białystok. 0505-435-999.

FOTELIK samochodowy do 18 kg, jak nowy, 120 zł, Białystok. 0606-940-995.

HUŚTAWKA pokojowa, stan bdb, 75 zł. Suwałki. 0697-479-572.

KOJEC drewniany 100x100, stan db, 80 zł, Olecko. 0504-138-847.

KOJEC firmy Cam, 100 zł. 0502-909-360.

KRZESEŁKO do karmienia, niebieska kratka, pasy, plamoodporny, stan bdb. 60zł. 0502-722-148.

LEŻACZEK -bujaczek, regulowane oparcie, stan bdb., 60 zł. 0608-020-624.

ŁÓŻECZKO drewniane z materacem, 50 zł. 0506-915-558.

ŁÓŻECZKO dziecięce, drewniane, szuflada, 2 materace, stan bdb, 220 zł, ok. Suwałk. 0515-418-221.

ŁÓŻECZKO z materacem, nie używane, 120 cm, 50 zł, Białystok. 0608-752-744.

ŁÓŻKO piętrowe, 1.60x75 cm+ materace, 170 zł, B-stok. 0694-128-824.

MATERAC kokosowy do łóżeczka dziecięcego, 120x60 cm, pokrowiec, stan bdb, 30 zł, Białystok. 0505-435-999.

NOSIDEŁKO, do 13 kg, 200 zł, B-stok. 0509-117-238.

SPACERÓWKA, stan bdb., Ełk, 100 zł. 0668-495-996.

POZOSTAŁE OGŁOSZENIA JUŻ JUTRO!

RTV

KUPIĘ

AMPLITUNER Radmor lub Technics, Bielsk Podl., okolice. 0660-119-252.

MAGNETOWID super VHS, Suwałki. (0-87)567-79-03.

SPRZEDAM

ADAPTER (gramofon) Unitra, 100 zł. 0604-640-977, (0-85)740-36-65.

DEKODER, cyfra+, Philips, Bielsk Podlaski, 200 zł. 0792-502-512.

DVD czyta DVIX -y, firmy LG-DVX 276, stan bdb., Białystok, 100 zł. 0692-796-392.

DVD i video DTMtech, 180 zł, ok. Suwałk. 0791-454-536.

DVD Samsung P171, pudełko, gwarancja, Sokółka, 100 zł. 0504-169-996.

DVD/CD Panasonic A 360, najwyższy model, I właściciel, stan idealny, 699 zł. 0606-450-347.

HAK do anteny satelitarnej, nowy, 50 zł, B-stok. (0-85)732-24-64.

KAMERA cyfrowa, Sony, akcesoria, 560 zł. Białystok. 0605-161-142.

KAMERA pogłosowa, Vermona, PDD 501, 100 zł, Bielsk podl. (0-85)730-97-56.

KAMERA Sony CCD-TRV 87E, 80x zoom optyczny, pojemna bateria, stan bdb, Ełk, 400 zł. 0505-868-218.

KAMERA Sony DCR-HC52, japońska, nowa, pełne wyposażenie, 800 zł, Fasty, (0-85)654-77-02.

KAMERA, Sony, DVX 900, nowa, pilot, karta 8 GB, ładowarka, torba, B-stok, 390 zł. 0602-615-159.

KINO domowe wysokiej klasy Samsung HT-X30, czarne, stan bdb., 6 miesięcy, 590 zł. 0602-615-159.

KINO domowe, nowe, niemieckie z Divx, gm. Sokóka, 250 zł. (0-85)711-70-32, 0506-234-273.

KONSOLA XBOX, 40GB, st.bdb, +14 gier, 2 pady, gm.Juchnowiec, 550 zł. 0694-383-331.

LCD samochodowe, DVD, 7", telewizor, pełny komoplet, B-stok, 310 zł. 0787-373-312.

LCD, samochodowe, DVD, 7", pilot, komplet, B-stok, 260 zł. 0519-371-254.

MAGNETOWID, Fulnai, DVD, 6-głowicowy, stereo, srebrny, stan bdb, B-stok, 160 zł. 0506-312-986.

MINI wieża, CD, DVD, DIWIX, MP3, usb, radio, pilot, 2 głośniki, Białystok, 210 zł. 0787-373-312.

MONITOR SONY Trynitron Multiscan E430, 19 cali, 200 zł. 0608-328-157.

ODTWARZACZ video Orion, pilot, stan db, 70 zł, B-stok. 0516-278-630.

PHILIPS 14 cali, stan idealny, I właściciel, czarny, jak nowy, 320 zł. 0504-170-498.

PS2, uszkodzona, brak laseru, Ełk, 100 zł. 0505-868-218.

RADIO CD, nawigacja, B-stok, 240 zł. 0505-047-717.

RADIO CD, Pionnier, lekko uszkodzone, 240 zł, Wys.Maz, 0515-627-957.

RADIO samochodowe Pionier MP3, 170 zł, Białystok. 0605-161-142.

RADIO samochodowe Sony, 4x20V, B-stok, 110 zł. 0509-039-398.

RADIO, CD, DVD, nowy, Ciechanowiec, 400 zł. 0501-364-025.

RADIO, samochodowe, CD, MP3, stan bdb, Augustów, 180 zł. 0661-474-538.

RADIO, samochodowe, Panasonic, wysoki model, atrakcyjny wyświetlacz, bez MP3, stan bdb, B-stok, 220 zł. 0666-716-974.

RADIOODTWARZACZ Blaupunkt Verona C51, st.db, Białystok, 200 zł. 0602-330-777.

RADIOODTWARZACZ samochodowy Blaupunkt z MP3, 150 zł, Sokółka. 0504-169-996.

RADIOODTWARZACZ samochodowy Kenwood, MP3, US, Sokółka, 300 zł. 0504-169-996.

RADIO-ODTWARZACZ, Kenwood, KDC-W4537U, USB, 300 zł. Sokółka. 0504-169-996.

SONY 25', Axt, stereo, pilot, 250 zł, Białystok. 0602-283-462.

TELEWIZOR kolorowy Grundig, 22", 15", Białystok, 150-200 zł. (0-85)719-70-68.

TUBA basowa ok. 300 W, stan bdb, Ełk, 60 zł. 0505-868-218.

TUNER cyfrowy, satelitarny FTA z dyskiem twardym 80 GB., 150 zł. 0664-199-318.

POZOSTAŁE OGŁOSZENIA JUŻ JUTRO!

KOMPUTERY

SPRZEDAM

KOMPUTERY najtaniej www.hitech.com.pl

SPRZEDAM

ATHLON 4800, monitor lcd 17", 2048 RAM, dysk 160GB.,dvdrw, komplet, 1.050 zł. 0507-824-967.

CELERON 2600, 512MB, 80GB, nagrywarka DVD-RW, 17", grafika Geeforce 3 Titanium, 850 zł. 0663-741-403.

DRUKARKA atramentowa Color Jet Printer 1020, nowa, Ełk, 200 zł. 0515-187-856.

DRUKARKA HP 610C, 130 zł, Zambrów. 0506-618-588.

KOMPUTER +biurko, krzesło, Dąbrowa Białostocka, 500 zł. 0514-269-650.

KOMPUTER PC, 17" monitor, 40 G, 400 zł. Grajewo. 0793-504-019.

KOMPUTER PENTIUM do szkoły ,internetu- ponad 300gier, 300 zł., Zambrów. 0506-618-588.

KOMPUTER PENTIUM do szkoły i internetu, jednostka centralna, 150 zł., Zambrów. 0506-618-588.

KOMPUTER z monitorem, 256 RAM, 80MB, nagrywarka DVD, 400 zł, Hajnówka. 0791-736-924.

KOMPUTER z monitorem, 400 zł, Supraśl. (0-85)718-34-16.

KOMPUTER z oprogramowaniem do działalności gospodarczej, księgowej, 300 zł. Zambrów. 0506-618-588.

KOMPUTER, roczny, monitor, klawiatura, biurko, inne, Ciechanowiec, 1.800 zł. 0885-317-657.

KOMPUTER: procesor Sempron 2800 +płyta ASUS-K8U-X, grafika Ati Radeon-9600pro, 512DDRam, 15GB, myszka, klawiatura, monitor 17", oryginalny Windows-XP, 800 zł. 0500-016-300, (085)746-32-93.

LAPTOP 17", Aristo Vision I270, nowy, gwarancja, 1.800 zł, Olecko. (0-87)523-45-67, 0600-237-328.

LAPTOP 17", Aristo Vision I270, nowy, gwarancja, 1.800 zł, Olecko. (0-87)523-45-67, 0600-237-328.

LAPTOP Armada M 700 +stacja dokująca, 330 zł. 0791-791-755.

LAPTOP Celeron, 2GHZ, 798 RAM, dysk 40GB, CDRW +DVD, FDD, 800 zł. 0507-824-967.

LAPTOP HP 6720S, gwarancja, 2.200 zł, Białystok. 0516-247-329.

LAPTOP HP Pavilion DV 1005, nowy, nie używany, 2.400 zł, Zambrów. 0514-152-020.

LAPTOP Sony 15', procesor Pentium Dual Fore, 1 GB, 2 Ramy, nowy, 2.000 zł, Łapy. (0-85)715-41-17.

LAPTOP Toshiba Pro A200 EZ2205X System Unit, nowy, 2.300 zł. 0603-297-543.

LAPTOP Toshiba, nowy, monitor 17", 2.500 zł, B-stok. 0502-629-603.

LINKSYS Wireless -G ADLS Home Gateway, nowy, modem OrangeFreedom, USB ZXDSL 852, 30 zł. 0694-284-059.

POZOSTAŁE OGŁOSZENIA JUŻ JUTRO!

HOBBY

SPRZĘT SPORTOWY

KURS motorowodny 27.09.08r, 0603-685-966.

ZWIERZĘTA

❑ DOMOWE

YORKI- 850 zł, (085)674-58-03, 0694-460-897.

MUZYKA

AKORDEON 60 basów, 450 zł, k.Sokółki. (0-85)711-40-21

AKORDEON 80 basów, 450 zł, k.Sokółki. (0-85)711-40-21.

AKORDEON 80, niemiecki, Migma, 500 zł, gm.Brańsk. (0-85)737-70-95. po 16.

AKORDEON Boruckiego, 120 basowy, 4-głosowy, 6.500 zł, podlaskie, 0668-702-060.

AKORDEON escuelas, Ciechanowiec, 2.200 zł. 0602-117-367.

AKORDEON guzikowy Hohner, 120 basów, 5-rzędowy, 2.200 zł lub zamiana na kanałowy, 5-rzędowy. 0694-150-663.

AKORDEON guzikowy Weltmaister Grandina, 3.000 zł, Grajewo. (0-86)272-88-84.

AKORDEON Hohner 120/4, 2 reg., czarny zdobiony, stan dobry, 1.800 zł. (0-87)644-65-24, 0608-151-690.

AKORDEON Hohner Atlantic IIIP, 120-basowy, 1.000 zł. Białystok. (0-85)675-54-40.

AKORDEON Hohner Verdi III 120 basów, stan b.dobry, Augustów, 1.500 zł. do uzg. 0669-040-241.

AKORDEON Hohner, 4-chórowy, 2.350 zł, Sokółka, 0505-399-589.

AKORDEON Hohner, kanałowy, 120-basowy, 3.800 zł, Ciechanowiec. 0512-150-161.

AKORDEON kl. włoskiej Morelli, 120 basów, 4/5 chórowy, 13/6 registry, nowy, zdobiony, 3.500 zł. 0608-151-690.

AKORDEON nowy czeski, 1.100 zł. stan idealny, Augustów, (0-87)643-08-67.

AKORDEON Paolo Soprani,120 basów, 4chórowy,musette 15/1 kombinacji, zmian na głosach, stan bdb, 2.800 zł. 0608-151-690.

AKORDEON Pionier, rosyjski, guzikowy, 3-rzędowy, 60 basów, Hajnówka, 300 zł. 0692-498-226.

AKORDEON Profesjonal włoski, 1.000 zł, ok. Knyszyna. 0660-489-965.

AKORDEON Scandalli, 120 basowy, czerwony, stan bdb. 4.200 zł. Augustów. 0503-011-382.

AKORDEON Soprani, używany, 1.600 zł. Augustów. 0693-160-662, 0503-011-382.

AKORDEON Weltmaister S4, stan idealny, 3.000 zł, gm.Sejny. 0507-077-262.

AKORDEON Weltmaister, mało używany, 120 basów, 2.200 zł, Olecko, 0518-587-100.

AKORDEON weltmaster, 80 basów, Brańsk, 800 zł. (0-85)749-31-95.

AKORDEON weltmeister Diana, czarny, 120 basów, st. bdb. nowy pokrowiec, B-stok, 1.600 zł. 0504-629-742.

AKORDEON Weltmeister Serino, 120 basów, stan idealny, 2.000 zł, B-stok. 0664-805-450.

AKORDEON, 80-basów, czarny, stan db, gm.Czarna Białostocka, 400 zł. (0-85)710-33-72.

AKORDEON, Hohner Atlantic 4, Deluxe, 120-basów, mało używany, gm.Brańsk, 6.000 zł. 0696-680-872.

AKORDEON, Hohner, Ciechanowiec. 3.900 zł. 0602-117-367.

AKORDEON, Melodiaq, czeski, 120-basowy, stan bdb, gm.Czarna Białostocka, 600 zł do uzg. (0-85)710-33-72.

AKORDEON, Paulo Soprani, 4-chórowy, 120-basowy, stan bdb, Kolno, 1.600 zł. 0504-008-524.

AKORDEONA, Weltaister, 96-basów, stan db, gm.Nowy Dwór, 900 zł. (0-85)722-61-95.

FORTEPIAN, Małecki, b-stok, 6.000 zł. 0604-129-877.

HISHARMONIA, B-stok, 2.500 zł. 0604-129-877.

KEYBOARD Yamaha, 1.200 zł, Augustów. (0-87)643-38-22.

KEYBORD Cassio CTK 591, 700 zł, Łapy. 0605-367-338.

KOLUMNY, aktywne, Mackie SR 1530, 500W RMF, st. bdb. włoskie, B-stok, 5.600 zł. 0504-629-742.

KOŃCÓWKA mocy HandBox ATX1800, 2x900W/4 Ohm, niezawodna, 1.000 zł. Suwałki. 0501-448-800.

MIXER BEHRINGER XENYX 1001FX z cyfrowymi efektami, 2x mono micro, 5x stereo, 300 zł. 0501-448-800.

MP -3, mało używana, niebieska, 256MB., słuchawki +oprogramowanie do tekstów karaoke, 80 zł. (0-85)740-36-65, 0604-640-977.

NAGŁOŚNIENIE estradowe HandBox, dużej mocy, 4 paczki 2x1000W, RMS/2000W, 1.800 zł. Suwałki. 0501-448-800.

ORGANY Yamaha E403, gwarancja, 1.450 zł, Olecko, 0504-065-457.

PIANINO Calisia, jasna, dębowa obudowa, 3.000 zł, Łapy. 0604-089-653.

PIANINO Calisia, stan db, 3.000 zł. (0-86)275-26-15.

PIANINO Legnica, st. db. Wys. Maz, 1.500 zł. 0516-800-488.

PIANINO niemieckie Belarus, stan bdb, 1.800 zł do neg., Gołdap. (0-87)615-00-54, 0516-289-593.

PIANINO Riga, stan idealny, 2.500 zł, do uzg. Filipów. (0-87)569-60-51. po 20.

PIANINO, Legnica, ciemny mahoń, stan bdb. 3.500 zł. Białystok. 0513-586-604.

PIANINO, Riga, stan bdb. 1.500 zł. Zambrów. 0887-945-963.

RETRO, Ludwik XVI, kpl, 68.000 zł, Wys. Maz. (0-86)275-26-15.

SAKSOFON ALT-S Bundy Selmer, 900 zł. Grajewo. (0-86)272-28-12.

SYNTEZATOR, klawiatura sterująca, Emu, oprogramowanie, 10.000 bas, 1.500 insutrumentów, gwarancja, 1.300 zł, Bielsk Podl. (0-85)730-97-56.

SYSTEM mikrofonowy bezprzewodowy AKG, mikrofon nauszny, system gitarowy, 1.100 zł. 0504-629-742.

WZMACNIACZ i kolumny Vermona 100, 250 zł, Łapy. 0605-367-338.

SPRZĘT SPORTOWY

BMX, Mekler, 16", gwarancja, 110 zł. Białystok. 0887-284-687.

BROŃ myśliwska dryling, Merkel z lunetą Swarowski. 5.000 zł, Mońki. 0606-947-049.

BROŃ myśliwska, sztucer Mauzer, kaliber 30.06, luneta, st. bdb, Giżycko, 2.500 zł. 0509-088-104.

BUTY zjazdowe HEAD EZON 6,5, roz. 28 - 28,5, stan db., 190 zł., Augustów. 0505-234-904.

DESKA windsurfingowa dla początkujących, kompletna, 550 zł. 0505-517-760.

DESKA, snowboardowa, 150 cm, wiązania, buty, UK, Sokółka, 450 zł. (0-85)711-41-33.

FORMA do łodzi kabinowej, 9.000 zł lub zamiana na samochód osobowy, Giżycko. 0605-619-249.

JACHT żaglowy Pegaz, 5-osobowy, z laminatu, kompletny, Giżycko, 11.800 zł do neg. 0605-619-249.

JACHT, Giżycko, 1.500 zł. 0605-619-249.

KAJAK używany, stan bdb, 600 zł, Augustów. 0885-229-639.

KAJAK, turystyczny, 3-sezonowy, z wyposażeniem, Augustów, 800 zł. 0601-874-806.

KATAMARAN (1995), z przyczepką, Giżycko, 12.000 zł. 0605-619-249.

KBKS, sportowo-myśliwski, 500 zł, Przerośl. 0510-180-770.

KOMPUTER, nurkowy, Alladin pro, stan bdb. nowa bateria, 600 zł. Białystok. 0606-944-841.

KOTWICA, siodełko sternika, bojka, śruba napędowa, oryginał, Mrągowo, 50-200 zł. 0691-298-345.

ŁÓDŹ motorowa Bayliner Capri dł. 6.20 m, Volvo Penta typ Z, Orzysz, 18.000 zł. 0789-123-410.

ŁÓDKA holenderska z poliestru, podwójne dno, silnik 4KM, Mariner, kierownica, 3.500 zł, k.Hajnówki. 0604-540-363.

ŁÓDKA wiosłowa, Giżycko, 600 zł. 0605-619-249.

ŁÓDKA z silnikiem Merkury, 4 KM, długa stopa, nowa, kompletna, 3.500 zł, Siemiatycze. 0695-450-035.

ŁÓDKĘ, stan bdb, 2007, 3,10 dł., x 1,30 szer., Suwałki, 1.900 zł. 0501-175-120.

ŁÓDZ motorowa Malibu 1500, strugowodna, laweta, stan bdb, B-stok, 4.500 zł. 0692-545-205.

ŁÓDŹ wędkarska, 4-osobowa, plastikowa, nowa, Augustów, 1.500 zł. 0693-297-353.

ŁÓDŹ wędkarska, 4-osobowa, plastikowa, nowa, Augustów, 1.600 zł. 0693-297-353.

ŁÓDŹ wędkarska, 4-osobowa, z relingami, nowa, plastikowa, Augustów, 2.000 zł. 0693-297-353.

ŁÓDŹ wędkarska, dł. 4 m, 2 szt., plastikowe, nowe, Augustów, 2.700-3.000 zł. 0693-297-353.

ŁÓDŹ wiosłowa, drewniana, Suwałki, 250 zł. 0502-739-062.

ŁÓDŹ, wiosłowa, dł.4,30 m. 500 zł. Prostki. 0511-320-230.

ŁÓDŹ wędkarską, nowa, 4.20\1.35m 1.900 zł, Hajnówka, 0607-795-034.

MOTORÓWKA Glastron, dł 5,5 m, szer 2 m, do remontu, Augustów, 3.200 zł. 0606-893-602.

MOTORÓWKA, silnik Hondy, 50KM 4-suw, stan idealny, +przyczepa podłodziowa, Giżycko, 23.500 zł. 0605-619-249.

NAMIOT kolorowy 22x9 m, 6.500 zł, ok. Branska. (0-85)737-56-97.

NARTY zjazdowe, Fisher, dł 160 cm, wiązania, buty, UK7, kijki, Sokółka, 490 zł. (0-85)711-41-33.

PRZYCZEPKA do przewozu łodzi, 2,8x1,2, B-stok, 350 zł. 0666-834-314, 0692-001-907.

ROLKI czarne, chłopięce, roz. 40, dobrej jakości, stan bdb., Białystok, 50 zł. (0-85)663-90-89.

ROMET, 100 zł, ok.Wys.Maz. 0605-571-812.

ROWER damka z przerzutkami, mało używany, 150 zł. 0694-440-253.

ROWER górski „Cros", stan bdb, błotniki, baganik, oświetlenie, 230 zł, Ełk. 0505-868-218.

ROWER górski Shimano Jaguar, stan bdb, nowy osprzęt, 490 zł, Ełk. 0505-868-218.

ROWER górski, 2 szt, nowe, Augustów, 290 zł/szt. 0510-533-033.

ROWER górski, dziecięcy, na 10 lat, stan idealny, 200 zł. 0664-966-757.

ROWER górski, Shimano, damka, dla dziewczynki do lat 12, stan bdb, 220 zł, Ełk. 0505-868-218.

ROWER górski, stan bdb, 200 zł, Augustów. 0604-695-780.

ROWER używany, męski, duży, 100 zł, Sokółka. (0-85)711-28-49.

ROWER wodny, 5-osobowy, plastikowy, nowy, Augustów, 4.000 zł. 0693-297-353.

ROWER, trend Forester 201, stan bdb, B-stok, 300 zł. (0-85)732-51-34.

ROWERY holenderskie firmy Batavus, 3 szt, 1.000-1.500 zł/szt, ok. Olecka. 0514-534-896.

ROWERY wodne, 4-5-osobowe, plastikowe, nowość, Giżycko, od 3.800 zł. 0605-619-249.

ROWERY, 3 szt. 20, 24, 28 koła, 60 -370 zł. (0-85)651-00-75.

SILNIK do łodzi Mercury, 6 km, 1.500 zł. 0605-398-976.

SILNIK do łodzi, Johnson, 9,9 KM, manetka, Augustów, 1.600 zł. 0698-515-104.

SILNIK do łódki wędkarskiej, Evinrude, 4KM, 1.000 zł, k.Hajnówki. 0604-540-363.

SILNIK elektryczny do łodzi, Minn-kota, Endura Pro 50, nowy, 900 zł, B-stok. 0501-348-942.

SILNIK elektryczny Minn Kota Maxxum-40, nowy, płynna regulacja obrotów, akumulator 80mAh, Ełk, 2.200 zł. 0505-868-218.

SILNIK spalinowy do łodzi Johnson, 4 KM, stan bdb, 950 zł, Białystok. 0503-392-449.

SILNIK zaburtowy 3KM, 2-suw i 4-suw, Giżycko, 1.500 zł. 0605-619-249.

SILNIK zaburtowy Honda, 2,3KM, 4-suw, krótka stopa (2006) k.Łap, 1.600 zł, 0694-435-888.

SILNIK zaburtowy Jamaha 50 KM, 4-suwowy, kompletny z zegarami, Giżycko, 13.500 zł. 0605-619-249.

SILNIK zaburtowy Tokhatsu (2002), 120KM, kompletny, 2-suw, Giżycko, 16.500 zł. 0605-619-249.

SKAFANDER do nurkowania suchy, do 1.80 cm, rozm. buta 42, kompletny, nowy, Augustów, 1.500 zł. 0502-730-171.

SKAFANDER nurkowy suchy, roz.M, do 1,70cm, buty 41, zawór spustowy, wypustowy, Augustów, 1.500 zł, 0502-730-171.

SKUTER śnieżny i wodny. 8000 zł/szt. 0601-806-302

SKUTER wodny Jamaha 4-suw, 3-osobowy, (2005), 70 mtg, Giżycko, 26.500 zł do neg. 0605-619-249.

SKUTER wodny, Kawasaki, 550, do remontu, Łomża, 1.800 zł. 0691-536-359.

SOLNIK, elek, do łodzi, Min-Kosa 30, 300 zł. (0-87)643-67-04.

STATEK stalowy, Giżycko, 12.000 zł. 0605-619-249.

STÓŁ do ping ponga używany, 250 zł, Białystok. 0609-766-015.

SZTANGA do ćwiczeń, osprzęt, +stojak, ok.Grajewa, 500 zł. 0512-587-980.

ZAKUPIĘ łódkę kabinową, Bez 4, 0501-348-942.

ZAKUPIĘ silnik spalinowy do łodzi, 4-5 KM, B-stok. 0501-526-892.

ZAKUPIĘ stół do ping-ponga, najchętniej B-stok, okolice. 0507-871-537.

ŻAGLÓWKA do remontu, 3.200 zł, ok. Augustowa. 0609-754-570.

ZWIERZĘTA

❑ DOMOWE

2 suczki, Shih-tzu, 650 zł, ok. Łomży. 0506-120-327.

AKWARIUM 130 l., z pokrywą i podstawką +szafka, 400 zł. 0515-077-179, 0500-017-092.

AKWARIUM 250 l, fala, szafka, oświetlenie, filtr zewnętrzny, kubełkowy, sterownik światła, żwirek, 1.200 zł, Łapy. 0694-728-735.

AKWARIUM, 300l., dwie lampy, filtr, B-stok, 450 zł. (0-85)663-38-73, 0798-527-795.

AKWARIUM, 340 l, pełne wyposażenie, szafka, B-stok, 1.500 zł. (0-85)744-12-03, po 18.

AKWARIUM, 420 l, z wyposażeniem, 800 zł, B-stok. 0608-447-474.

AKWARIUM, 65 l, pełny osprzęt, 150 zł. 0515-122-989.

ALASKAN Malamute, biały, łagodny, (pociągowy do sań) 4-letni, 100 zł. Augustów. 0601-941-897.

AMSTAF 12-tygodniowy, suczka, czarna pręgowana, szczepiona, 200 zł, Białystok. 0698-660-326.

AMSTAF, suczka, 4,5 miesiąca, 200 zł. 0510-615-290.

AMSTAFFY, szczenięta, 4 szt, 100 zł/szt, k.Moniek. 0502-385-474.

BASENJI, rodowód, pies, 9-miesięczny, rudo-biały, szczepienia, B-stok, 790 zł. 0602-615-159.

BEAGLE szczenięta 3-mies., 650 zł/szt. Łomża. 0696-632-219.

BEAGLE, 6-tygodniowe, 4 szt, 3 kolorowe, 650 zł/szt, k.Wys.Maz. 0508-516-035.

BERNARDYN suka szczenna 2-letnia, 600 zł, ok. Wys.Maz. 0691-611-146.

BERNARDYN z rodowodem, krótkowłosy, pies 4-letni, 500 zł, ok. Wys.Maz. 0691-611-146.

BERNARDYNY szczenięta 9 tygodniowe, odrobaczone, masywne, ładne w dobre ręce, 160 zł, Łomża, 0887-217-824.

BERNARDYNY szczenięta, 6-tygodniowe, 200 zł/szt., Ełk. 0515-463-969.

BOKSERKA suczka, ok. Kolna, 350 zł. 0694-036-409.

BOKSERKI, 5 szt, Łapy, 400 zł/szt. 0516-068-887.

BORDER Colly, suczi, 2 szt, 3,5-mies., 500 zł/szt, Bielsk Podl. 0602-788-167.

BUDA dla psa, nowa, B-stok, 150 zł. 0500-240-249.

BUDA dla psa, podnoszony dach, 100 zł, B-stok. 0503-713-863.

BULDOG francuski, 6-mies., 450 zł. Suwałki. 0510-664-767.

BULDOŻKI francuskie, 1.5-roczne, piesek i suka, 50 zł/ para, k.Kolna, 0888-324-361.

BULDOŻKI francuskie, szczenięta, 2x zaszczepione, 4 szt, 850 zł/szt, k.B-stoku. (0-85)740-22-93.

BULTERIERY, 2 suczki 11-miesięczne, pies 18-miesięczny, 800 zł/szt, Bielsk podl. 0518-462-314.

CANE Corso Italiano, 2 szt, czarno pręgowane, odrobaczone, zaszczepione, 1.300 zł, B-stok. 0513-983-938.

COCKER-SPANIEL, 3-miesięczna, 330 zł/szt, B-stok. 0662-122-579.

DOG, niemiecki, piesk, ok.Piekut, 150 zł. 0603-068-204.

FOKSTERIERY, 3-kolorowe, 2,5-roczne, para, 600 zł. (0-85)650-13-81.

FOKSTERIERY, 3-kolorowe, 6-tygodniowe, szczepione, 5 szt, 250 z/szt, Łapy. (0-85)715-65-79.

FOKSTERIERY, 9-miesięczne, 3-kolowowe, 3 szt, 250 zł/szt, Bielsk podl. 0518-462-314.

FOKSTERIERY, szczenieta, ks. zdrowia, 2 szt. Dąbrowa Bł. 350 zł/szt. 0504-243-543.

GOLDEN Retriever, 2szt. 500 zł/szt. Wys.Maz. 0507-337-982.

GOLDEN retriever, szczenięta, 4 szt, gm.Zambrów, 500 zł/szt. 0662-366-979.

HUSKY, 3 -miesięczna suka, 300 zł. Białystok. (0-85)651-62-73.

HUSKY, niebieskookie, 3 suczki, 12-tygodniowe, srebrne, 250 zł/szt, Wys.Maz. 0506-987-629.

JAGDTERIER, niemiecki pies myśliwski, szczenięta, 2 szt, ok.Wys.Maz. 300 zł/szt. (0-86)275-61-82, 0501-007-778.

JAMNIK czarny, podpalany, gładkowłosy, 7szt. 250 zł.\szt. Brok.(0-86)275-01-83, 0693-643-556.

JAMNIKI, miniaturki, szczenięta, 5-tygodniowe, 5 szt, jasno-, ciemnobrązowe, ok.Grajewa, 300 zł/szt. 0510-142-066.

KANARKI, para+ wyposażenie, 260 zł, B-stok. 0511-829-111.

KARELSKIE, szczenięta, rodzice polujący, 8 szt, 150 zł/szt, gm.Bielsk Podl. 0601-785-999.

KLACZKA, 1,5 roku, ciemna kasztanka, towar na matkę, 3.700 zł. (087)565-00-24.

KOJEC dla psa, metalowy, 3x2x1,5 m, bramka, 300 zł, Suwałki. 0513-256-070.

KOTY syjamskie, 2 szt, 100 zł/szt, k.Moniek. 0502-385-464.

LABLADOR, czarny, 6-miesięczny, rodowód, 850 zł, Łomża. 0696-052-998.

LABRADOR retriever, piesek szczeniak, czarny, 1.500 zł, Białystok. 0604-486-280.

LABRADOR, biszkoptowy, szczenięta, 2 szt. 400 zł/szt. Białystok. 0506-807-025.

LABRADOR, szczenieta, 8 szt, gm.Tykocin, 400-500 zł/szt. 0504-148-374.

LABRADOR, szczenięta, 4szt. 600 zł/szt. Wys.Maz. 0507-337-982.

MALTAŃCZYK, 8-tyg., 800 zł, Zambrów. (0-86)271-89-60.

MOLINEZJA złota, młoda, 70 szt, 2 zł/szt, Suwałki. 0508-526-240.

MOPS, 7-tygodniowy, 700 zł./szt. Białystok. 0662-122-579.

OWCZAREK kaukaski, 8-tyg., 350 zł, Zambrów. 0604-165-397.

OWCZAREK niemicki, suczka, roczna, Suwałki, 300 zł. 0784-058-599.

OWCZAREK niemiecki długowłosy z rodowodem, 5-letni, ojciec Reno z Krywlan dobrze ułożony, 1.200 zł, Wys. Maz. 0509-747-333.

OWCZAREK niemiecki, 1-roczny, długo włosy, 200 zł. Ciechanowiec. 0514-593-676.

OWCZAREK niemiecki, 2-letni, agresywny, b.dobry w aporcie, 1.000 zł/lub zamienięna tę samą rasę, Kuźnica B-stocka. 0609-380-597.

OWCZAREK niemiecki, 4-miesięczny, 450 zł, k.Wys.Maz, (0-86)275-0265, 0781-150-324.

OWCZAREK niemiecki, 7-miesieczne, rodzice z rodowodem, 2 szt. Zambrów, 400 zł/szt. 0600-182-344.

OWCZAREK niemiecki, 8 -miesięczny, książeczka zdrowia, czarny, podpalany, 250 zł. 0500-787-671.

OWCZAREK niemiecki, 9 szt. odrobaczone, zaszczepione szczenięta, 150 zł. piękne. (0-86)273-66-63 po 20.00.

OWCZAREK niemiecki, pies, 10-miesięczny, Ostrołęka, 2.000 zł. 0788-985-925.

OWCZAREK niemiecki, pies, suka, 2-letnie, 100 zł/szt, Łapy. 0515-521-603.

OWCZAREK niemiecki, suczka, 1,5-roczna, Ostrołęka, 300 zł. 0788-985-925.

OWCZAREK niemiecki, suczka, odrobaczona, szczepiona, 7 -tygodniowa, rodzice na miejscu, 300 zł. Sokółka. 0605-607-180.

OWCZAREK niemiecki, suka 3-letnia, dobra do poganiania bydła i pilnowania posesji, 300 zł, pow.Kolno. (0-86)278-87-74.

OWCZAREK niemiecki, szczenięta, 5 szt, ok.Jeżewa, 250 zł/szt. 0606-811-794.

OWCZAREK niemiecki, szczenięta, 5 szt,

OWCZAREK niemiecki, 2-letni, do pilnowania posesji, B-stok. 0604-739-105.

OWCZAREK niemiecki, suczka, 7-miesięczna, Kulesze Kość. 0517-817-092.

PIESKI kundelki w dobre ręce, ok. Augustowa. (0-87)642-58-93.

SUCZKA, owczarek niemiecki, 7 -miesięczna w dobre ręce. 0507-614-436.

SZCZENIACZEK w dobre ręce. 0664-610-166.

SZCZENIĘTA w dobre ręce, Mońki. (0-85)716-57-15.

TERIER, 11-mies., w dobre ręce, gm.Wys.Maz. (0-86)275-04-96.

W dobre ręce prześliczną kotkę i kotka, miesięczne. (0-85)652-05-08.

WYŻEŁ, mieszaniec, suczka, 4-letnia, w dobre ręce, B-stok. 0504-757-288.

POZOSTAŁE OGŁOSZENIA JUŻ JUTRO!

TURYSTYKA

AGROTURYSTYKA

BIAŁOWIEŻA, pokoje w domku drewnianym, dla 12 osób, rowery, bryczki, możliwość wyżywienia, 35 zł/os/doba. 0608-311-449.

DWOREK Staropolski na skraju puszczy, stadnina koni, 30 zł/osoba, 0511-925-039.

GM.CIECHANOWIEC, domek, 25 zł./doba/osoba, (0-86)277-69-12. www.lempice.webpark.pl.

GM.CZARNA Białostocka, Puszcza Knyszyńska, gospodarstwo agoturystyczne, 8 miejsc, wyposażenie kuchenne, cisza, konie, bryczka, weekendy, urlopy, możliwość wykupienia wyżywienia, 30 zł/nocleg/os/doba. (0-85)710-90-06.

JASIONOWO, gm.Sztabin, 3 pokoje, 3,4-osobowe, możliwość wyżywienia, dostęp do kuchni, bryczka, konie pod siodło, 20-25 zł/os/doba. (0-87)641-41-99.

PASIEKA, gm. Boćki, 2 pokoje 2-osobowe, łazienka, zapraszamy na wypoczynek, wyżywienie do uzgodnienia, 25-30 zł/os/doba. (0-85)731-37-12, pawlukiewicz@o2.pl, www.agropawlukiewicz.friko.pl.

POW.SIEMIATYCZE, łaźnia staropolska, 50 zł/seans. 0511-925-039.

WĘDKOWANIE na stawach, karp, amur, lin, karaś, szczupak, Mikicin, 25 zł/os. 0510-067-781. (0-85)716-70-66.

❑ JEZIORA, RZEKI

AS-BARTOSZE, 3 km od Ełku, przy rezerwacie przyrody, pokoje od 20 zł/os/doba. (0-87)610-25-20 po 19, 0512-443-247 do 19.

ATENY, domek letniskowy 4,5-osobowy, pełne wyposażenie, prysznic, wc, 100 zł/doba. 0664-703-888, (0-87)567-57-61.

ATENY, domek letniskowy, 4-osobowy, wyposażony, TV, łazienka, ciepła woda, 80 zł/doba. 0664-703-888, (0-87)567-57-61, www.t5c.pl/jozek.

ATENY, k. Augustowa, dom, pokoje, weekendy, wczasy, wakacje, 20 m od jeziora, 25-35 zł/os. www.suwalszczyzna.net/ateny. 0606-507-617.

AUGUSTÓW, 2 pokoje 2-osobowe, tarasy, kuchnia, lodówka, łazienka, telewizor, jez. Białe, las, 25 zł/os/doba. 0609-719-479.

AUGUSTÓW, domek letniskowy, 5-6-osobowy, 20 m od jeziora, pełne wyposażenie, 100 zł/doba. 0695-403-009.

AUGUSTÓW, domek, 4-osobowy, nad kanałem Bystrym, z wyposażeniem, grill, ognisko, plac zabaw, łódka w cenie, 30 zł/osobo/doba. 0660-467-510, 0604-305-584.

AUGUSTÓW, domek, pokoje 2,3-osobowe, łazienki, kuchnia, między dwoma kanałami, blisko placu zabaw Kaktusik, 30 zł/os/doba. (0-87)643-33-09, 0604-838-379.

AUGUSTÓW, kawalerka, blisko portu żeglugi, 4-osobowa, wyposażona, na sezon letni, 80 zł/doba. 0518-762-573.

AUGUSTÓW, nad jez. Białym, domek 4-osobowy, 2 pokoje, łazienka, możliwość korzystania ze stołówki, 100 zł/doba. 0607-986-917.

AUGUSTÓW, pokoje +aneks kuchenny, łazienka, cicha okolica, blisko lasu, jeziora, dzieci do 4 lat zniżka. 15-30 zł/os/doba. 0511-083-901.

AUGUSTÓW, pokoje 2,3-osobowe, wspólna łazienka, piaskownica, grill, sala telewizyjna, 25-30 zł/os/doba. (0-87)641-00-27.

AUGUSTÓW, pokoje 2-3-osobowe, blisko Kanału Augustowskiego, oddzielny budynek, prysznic, taras, 12 miejsc, kuchnia wyposażona, 30 zł/os/doba. 0695-051-945.

AUGUSTÓW, pokoje 2-3-osobowe, kuchnia, salon, 7 miejsc, oddzielny budynek, piaskownica, grill, 25-30 zł/os/doba. 0661-202-581.

AUGUSTÓW, pokoje przez cały rok, 30 zł/os/doba. 0663-930-301.

AUGUSTÓW, pokoje, 2-osobowe, łazienka, kuchnia wyposażona, pokój TV, duży ogród, grill, dzielnica nad Kanałem Augustowskim, blisko jez. Sajno, 30 zł/os/doba. (0-87)644-50-83.

BACHANOWO, dom, nad brzegiem j.Hańcza i rz.Czarna Hańcza, osobne łazienki, kuchnia, łódka, wędkowanie, ścieżki piesze, rowerowe, 35 zł/os/doba. 0513-610-812. www.namlynie.suwalszczyzna.net.

BAKAŁARZEWO, domek letniskowy, nad jez.Sumowo, 4-os., łódka, rower wodny, 25 zł/domek/doba. 0664-552-984.

BAKAŁARZEWO, nad jeziorem Sumowo, siedlisko, sierpień, wrzesień, 14-osobowy, kominek, 150 zł/liczniki. 0692-446-331, 0889-704-489.

BETEJŁY, Suwalszczyzna, domek murowany, 4-6-osobowy, wyposażony, ogród, jezioro, las, łódka, 100 zł/doba. 0509-718-026.

BIAŁOGÓRY k.Gib, pokoje, 50 m od jeziora, 25 zł/doba. (0-87)516-53-65, www.aQa.pl/agro, 0606-457-183.

BIAŁOGÓRY, k.Gib, dom 10-os., 5m od jeziora, 150 zł/doba. (0-87)516-53-65, www.aQa.pl/agro, 0606-457-183.

BOKINY, samodzielny domek z pełnym wyposażeniem, 15 km od B-stoku, nad Narwią, 20 zł/os., www.bokiny.pl. 0510-688-195.

BURDYNISZKI, 3 km od Wigier, domek letniskowy, 2-pokoje, 2,3-osobowe, łazienka, kuchnia wyposażona, ogródek, taras, 20 zł/os/doba. (0-87)563-71-18.

CZARNA Hańcza, gospodarstwo ekologiczne, domki, pole namiotowe, wyżwienie, sauna, kajaki, rowery, 50-60 zł. 0509-320-229.

CZARNA Wieś, gm.Rajgród, jezioro Rajgrodzkie, 4 pokoje, 1,2,3-osobowe, domek letniskowy, pole namiotowe, las, ognisko, rowery, 10-25 zł/os/doba. (0-86)273-32-60, (0-86)272-34-96.

CZARNAKOWIZNA, ok.Suwałk, domek 2-pokojowy, przy jeziorze, możliwość jazdy konno, 80 zł/doba. 0604-755-939.

DANOWSKIE, 2 domki, nad jez. Blizienko, 2-osobowy, 4-osobowy, lodówka, kuchenka, 20 zł/os/doba. 0603-961-990.

DANOWSKIE, Suwalszczyzna, pole namiotowe w zatoce j. Blizienko, sanitariaty, 12 zł/os. 0603-961-990.

DOLINA Rospudy, Szczebra, wczasy i weekendy, pokoje, 1,2-os., z łazienkami, 40 zł/os/doba. 0660-547-660.

DOLISTOWO, nad Biebrzą, noclegi, przejażdżki bryczką, spływy kajakowe, tratwą, kuchnia, +możliwość wyżywienia, www.biebrzanskaostoja.za.pl, 30 zł/os/doba. (0-85)716-15-58, 0661-754-155.

GAWRYCH Ruda, domek, 2-pokojowy, kuchnia, taras, 10 m od jeziora, plaża, pomost, łódka, 15 zł/os/doba. 0507-542-303.

GAWRYCH Ruda, pokoje, 15 miejsc noclegowych, blisko jez. Wigry, 25 zł/os/doba. 508-493-562.

GIBY, 4-osobowy domek letniskowy z aneksem kuchennym, nad jeziorem Gieret, 20 zł/os/doba. (0-87)516-55-23 wieczorem.

GIBY, dom, pełne wyposażenie, 6-8 osób, 50 zł/doba. 0601-252-890.

GM.FILIPÓW, dom samodzielny, 3 pokoje 2-osobowe, kuchnia, nad jez. Rospuda, www.suwalszczyzna.com.pl, 25 zł/os/doba, 120 zł/doba. 0507-941-037.

GM.GIBY, domek 4-osobowy, 80 zł/doba. (0-87)516-52-57.

GM.NUR, 3 pokoje, dom nad rzeką, kuchnia, łazienka, 20 zł/os/doba. (0-86)277-40-52.

GM.PŁASKA, nad jeziorem Paniewo, domek 4-osobowy, kuchnia wyposażona, pomost, las, cisza, spokój, 60 zł/doba. (0-87)641-88-78.

GM.PŁASKA, pokoje z łazienkami, domki, jezioro Serwy, plaża, parking, sprzęt pływający, 20 zł/os/doba. 0606-920-610.

GM.PŁASKA, pokój +łazienka, 25 zł/osoba/doba. 0665-957-565.

GM.RUTKA Tartak, dwa domki, las, staw, 5km do jeziora, 30 zł/os/doba. (0-87)568-70-96.

GM.RUTKA Tartak, nad j. Pobondzie, pokoje z łazienkami, 35 zł/os/doba. 0602-858-758.

GORDEJKI, ok.Olecka, domki letniskowe, pole namiotowe, nad jezioren Dobskim, dostęp do jeziora, 25 zł/os/doba. 0696-251-634.

GORDEJKI, ok.Olecka, gosp.ekologiczne, domki, pokoje, wyżywienie, sauna, łódki, pomost, 20-35 zł/os/doba. (0-87)520-73-06. www.gordejki.pl.

GRAJEWO, pokoje do wynajęcia. wypoczynek dla 10 osób, 2 km do jeziora, 20 zł/osoba/doba. 0692-715-793.

GRAŻE Nowe, gm.Szypliszki, domek, pełne wyposażenie, 4,5-osobowy, 120 zł/doba, www.grauze.com.pl. (0-87)564-71-61.

GRAŻE Nowe, gm.Szypliszki, pokoje 3,4-osobowe, 20 m od jeziora, kajak, łódka, plaża, 2 pomosty, cisza, spokój, 25 zł/os/doba, www.grauze.com.pl. (0-87)564-71-61.

HORODNIANKA, gm.Suchowola, nad Biebrzą, 5 pokoi 2-osobowych z łazienkami, możliwość wyżywienia, dostęp do kuchni, sklep, bar, 25 zł/os/doba. 0601-887-694.

J.WIGRY, Gawrych Ruda,dom 8-10 osobowy, salon +kominek, wyposażona kuchnia, ogród, grill, piaskownica, hamak, rowery, 250 zł/doba. 0606-675-672.

JEZ.ROSPUDA, domek nad jeziorem, obok lasu, cisza, spokój, prąd, gaz, lodówka, naczynia, pościel, grill, do 6 osób, 80 zł/doba. (0-87)569-60-98.

JEZ.SERWY, pole biwakowe, przyczepa campingowa 8-osobowa, konie, media, 5-15 zł/os/doba. 0600-517-608.

JEZ.WIGRY, domki letniskowe, nad jeziorem, wyposażone, 4-6-osobowe, 60-90 zł/doba/domek. (0-87)567-30-67, 0605-739-444, 0669-339-444.

K./WIGIER, domek letniskowy, w lesie, przy jeziorze, prywatna plaża, pomost, łódka, kajak, 4-os., 60 zł/doba. (0-87)516-41-90, 0605-345-777.

K.AUGUSTOWA, dom letniskowy, 8-os., pomost, łódka, kominek, grill, działka zagospodarowana, ogrodzona, huśtawka, 280 zł/doba. 0601-958-447.

K.AUGUSTOWA, domek 2-, 4-osobowy nad j. Białym, pełne wyposażenie, 35 zł/os/doba. 0693-146-780.

K.AUGUSTOWA, domek 6-osobowy, okolice jez. Serwy, 150 zł/doba. 0609-314-738.

K.AUGUSTOWA, wolno stojący, nad jez. Serwy, 2 pokoje, 5-osobowy, łazienka, kuchnia, pomost, łódka, 100 zł/doba. 0887-421-990.

K.BIEBRZAŃSKIEGO Parku, domek 6-osobowy, pokoje 2-osobowe, z aneksem kuchennym z wygodami, wc, 30 zł/osobo/doba. (0-87)643-08-05-19 stej.

K.EŁKU, domek campingowy na działce, nad jeziorem, wyposażony, bez łazienki, łódka, 15 zł/os/doba. 0668-353-883.

K.EŁKU, domek nad jeziorem Selment, pełen komfort, sprzęt wodny, grill, blisko las, 160 zł/doba. (0-87)610-83-56, 0500-282-157.

K.GIB, dom na 10 osób, nad j. Czarnym, las, pole namiotowe, łódka, 150 zł/doba. 0723-478-042.

K.GIB, dom nad Jez.Czarnym, 10-os., las, wygody, łódka, pomost, konie, 150 zł/doba. 0691-071-476.

K.GIB, domek, pełne wyposażenie, 10-os., jezioro, las, łódki, 250 zł/doba +energia. (0-87)516-51-87.

K.KANAŁU Augustowskiego, domek letniskowy, 20 zł/os/doba. 0603-643-817.

K.KRASNOPOLA, domek campingowy, +kuchnia, nad jeziorem Gremzdy, bez wody, światła, 15 zł/os/doba. 0501-658-957.

K.PISZA, domek 3-6 osóbowy, nad jez.Roś, pomost, grill, łódka, kajaki, rowery wodne, 30 zł/os/doba. 0600-600-051.

K.PŁASKIEJ, samodzielny dom, pełne wyposażenie, do 10 osób, grill, ognisko, plac zabaw, ogrodzone, 25 zł/doba/os. 0609-719-479.

K.SUWAŁK, domek letniskowy, nad jeziorem, 2-pokojowy, 25 zł/os/doba. 0506-980-541.

K.TYKOCINA, blisko Narwi, dom bez wygód, 5 zł/os/doba. 0514-630-310.

K.WIGIER, Burdeniszki, 3-pokoje, 2,4-osobowe, nad jeziorem Dowcień, łazienka, kuchnia, 30 zł/os/doba. 0509-286-676.

K.WIGIER, dom wczasowiczom, 6-8 miejsc, łazienka, kuchnia wyposażona, ogrodzony, 200 m Czarna Hańcza, jezioro Wigry, 20 zł/os. 0512-985-566.

K.WIGIER, domek letniskowy, 2-pokojowy, łazienka, wyposażona kuchnia, taras, ogródek, grill, 6-8-os., ogrodzone, 20 zł/os/doba. (0-87)563-71-18.

K.WIGIER, pole namiotowe, przy jeziorze, prywatna plaża, pomost, gratis: łódka, kajak, palenie ognisk, 5 zł/os/doba. (0-87)516-41-90, 0605-345-777.

K.WIGIERSKIEGO Parku Narodowego, dom murowany, 3-pokojowy, salon z kominkiem, kuchnia wyposażona, 2 łazienki z natryskami, działka ogrodzona, 160 zł/dom/doba, 25 zł/os/doba. 0668-492-018, 0600-887-008.

K.ZAWAD, jez. Rajgrodzkie, pokoje na poddaszu, w domu, z łazienkami, do 6 osób, wędkowanie, łódka, 25-35 zł/os/doba. 0603-290-828.

KOPALICA, ok.Augustowa, pokoje 2,3-osobowe z łazienkami, nad jez.Blizienko, 25 zł/os/doba. 0661-066-344.

KRUKLANKI, k.Giżycka, pokoje 2-osobowe, 6 miejsc, kuchnia, grill, 25 zł/os/doba. (0-87)421-73-13.

MALINÓWKA, k. Ełku, 2 domy, pełne wyposażenie, pomost, łódki, rowery wodne, kajaki, konie, bryczka, www.mazury.com.pl/agropensjonaty/podsiwaczapla, 120-180 zł/doba/dom. 0502-219-735.

MATŁAK, k.Bakałarzewa, domek letniskowy 4-os., blisko jeziora, lasu, taras, kuchnia, łazienka, 25 zł/os/doba. (0-87)567-72-65, 0500-580-102.

MAZURY, domek nad jeziorem, las, pole namiotowe 7zł, sprzęt pływający, zapraszamy w sezonie letnim do października, 25-30 zł/os/doba. (0-87)611-27-01, 0605-451-014.

MAZURY, gm.Świętajno, 2 domki letniskowe, 6-os., j. Łażno, obrzeże Puszczy Boreckiej, dobrze wyposażone, 180 zł/doba, www.domki.mazury.info. 0693-734-154.

MAZURY, ok.Gołdapi, nowy domek, 4-osobowy, 40 m do jeziora, pełne wyposażenie, łódka, kajak, 100 zł/doba. (0-87)615-05-24.

MILUKI, domki do wynajęcia, 2-pokojowe, kuchnia, łazienka, blisko jezioro, rzeka oraz las, 25 zł/os/doba. (0-87)619-68-09.

MOŁOWISTE, gm.Płaska, jez.Serwy, domki 4-6-osobowe, aneks kuchenny, możliwość wypożyczenia sprzętu sportowego, 20 zł/os/doba, www.wakacje-mazury.prv.pl. 0504-530-862.

MOŁOWISTE, jez. Serwy, 20km od Augustowa, domki, pokoje z łazienkami, własna plaża, grill, teren ogrodzony, sprzęt pływający, 20 zł/os/doba. 0606-791-920.

MOŁOWISTE, jez. Serwy, pokoje, domki wyposażone, własna plaża, sprzęt pływający, www.serwy.info.pl, 25 zł/os/doba. 0667-358-016.

MOŁOWISTE, pokoje 2-5-osobowe, wyposażone, +kuchnia, łazienka, nad jez. Serwy, 25 zł/os/doba. 0609-754-570.

MOŁOWISTE, pole biwakowe, rowery, sprzęt pływający, konie, energia, bieżąca woda, 5 zł/os. 0600-517-608 wieczorem.

NUR, nad Bugiem, domek nad rzeką, 2 lub 3-osobowe pokoje, 25 zł/os/doba, 0604-567-515.

OSOWA, 7km od Suwałk, samodzielny domek, 4-8-osobowy, salon, taras, TV, grill, prysznic, 20m od jeziora, 300m jazda konno, 120 zł/doba. 0500-331-289.

PŁASKA, dom samodzielny, jeziora, las, wyposażony, 4 pokoje, 10 miejsc noclegowych, łazienki, salon, kominek, grill, ognisko, 200-300 zł/doba. 0508-565-146.

POKOJE 2-osobowe, z łazienką, nad jeziorem Orlim, Puszcza Augustowska, 25/os/doba. 0600-683-310 po 20.

POLE namiotowe nad Jez.Czarnym, łódka, pomost, możliwość korzystania z kuchni, łazienki, 10 zł/stanowisko. 0691-071-476.

POWIAT Sejny, domek letniskowy nad jeziorem Gremzdy Polskie, 6 miejsc noclegowych, wyposażony, 120 zł. doba. 0605-915-903.

PRZEROŚL, Park Suwalski, samodzielny dom, 10-osobowy, umeblowany, wyposażony, 20 zł/os/doba. 0606-408-369.

PRZYCZEPA campingowa, nad jez. Zelwa, 40 zł/doba. (0-87)516-52-57.

PRZYCZEPA nad jeziorem Serwy, wyposażona, 100 zł/doba. (0-85)747-01-99 po 20.

PUSZCZA Augustowska, dom murowany, 8-osobowy, 4-pokojowy, wyposażony, las, jezioro, pomost, łódka, 300 zł/doba. 0607-986-917.

RADZIUCIE, k.Sejn, jezioro Gaładuś, 2-domki, 5-6-osobowe, łazienka, kuchnia, umeblowane, www.radziucie.up.pl 150-180 zł/doba. 0506-019-643.

RAJGRÓD, 2-osobowe pokoje, jezioro Rajgrodzkie, pomost, łódka, ryby, 25 zł/os/doba. 0691-888-322.

RAJGRÓD, 6 pokoi z WC, 25-30 zł/os. 0697-602-960.

RAJGRÓD, nad samym jeziorem Rajgrodzkim, mieszkanie 2-pokojowe, pełne wyposażenie dla 4 osób, grill, łódka, 25 zł/os/doba, 0506-408-098.

RAJGRÓD, pokoje do wynajęcia, nad jeziorem, 30 zł/osobo/doba. 0607-875-554.

REMIEŃKIŃ, k.Wigier, domek 4-osobowy, WC, łazienka na zewnątrz, 25 zł/os/doba. 0518-134-344.

RUDA, chata mazurska, 14-miejsc, nad jeziorem Roś, 30 zł/os/doba, www.chatamazurska.pl (0-87)423-43-46, 0600-278-976.

RYBCZYZNA, jez.Dreństwo, dom murowany, piwnica, sauna, parter, strych, kuchnia, łazienka, plaża 50 metrów, i inne dodatki, 200 zł/doba. (0-86)272-85-11, (0-86)272-85-52.

POZOSTAŁE OGŁOSZENIA JUŻ JUTRO!

HANDEL

KUPIĘ

REGAŁY magazynowe, piwniczne, 10 szt. ok.B-stok, (0-85)718-69-31.

SPRZEDAM

BIÓRKO narożne, 100 zł. gm.Nużec Stacja, 0692-673-679, po 16.

CHŁODZIARKA, pionowa, przeszklona, 500 zł. gm.Nużec Stacja, 0692-673-679, po 16.

KASA pancerna, (1955) 3-klucze, 400 zł. Wys. Maz. 0606-470-573.

KRAJALNICA do wędlin, 680 zł, Augustów, 0608-674-488.

LADA barowa, 800 zł. gm.Nużec Stacja, 0692-673-679, po 16.

LADA bufetowa, 3m, gm. Jeleniewo, 600 zł. 0513-610-812.

LADA chłodnicza sklepowa, 3.000 zł. Grajewo. 0514-714-244.

LADA chłodnicza, 2-komorowa, 190 cm, 400 zł, k.Suchowoli. 0516-159-484.

LADA sklepowa, 255x60, st.bdb, Białystok, 270 zł. (0-85)676-20-53, 0602-368-372.

LADA sklepowa, z półkami, 500 zł. gm.Nużec Stacja. 0692-673-679, po 16.

LADY sklepowe, 2szt. st. bdb. B-stok, 200 zł. 0602-717-614.

LADY, manekiny, stojaki, półki, przmierzalnia, Suwałki, 3.000 zł/całość. 0605-880-782.

NAMIOT 5x2,5, 650 zł, Łapy. 0664-176-721.

NOWE regały sklepowe tanio, na pow. sklepu 127 mkw., Gołdap, 30 zł/szt. 0608-023-897.

OPIEKACZ do kebaba, 2-palnikowy, gazowy, stan bdb, Augustów, 600 zł. 0501-576-201.

PIEC cukierniczy, 5.000 zł, Olecko, 0518-587-100.

POJEMNIK drobiarski typ euro, 100 szt. 8 zł\szt. Wys. Maz. 0606-470-573.

REGAŁ do produkcji faszyny, dł.5m, 1.300 zł, Gródek, 0665-456-731.

REGAŁ magazynowy, metalowy, składany, 5-półowy, 200x120x60 cm, 230 zł, Białystok. (0-85)653-16-74.

REGAŁY sklepowe, 3 szt., 300 zł. 0606-368-883.

REGAŁY sklepowe, 4 szt, 250 zł/szt. Grajewo. 0514-714-244.

REGAŁY sklepowe, 5 szt. 100 zł/szt. gm.Nużec Stacja, 0692-673-679, po 16.

REGAŁY, 5 szt, rogowy, szklany, Suwałki, 850 zł/całość. 0501-788-401.

REGAŁY, lady sklepowe, płyta biała, +witryna szklana, stan db, 2.500 zł, Kowale Oleckie. 0500-174-632.

POZOSTAŁE OGŁOSZENIA JUŻ JUTRO!

MASZYNY I URZĄDZENIA

SPRZEDAM

BETONIARKĘ 130l. na gwarancji. 0602-786-519.

HYDRAULICZNE zgarniacze obornika jednorzędowe, dwurzędowe poprzeczne. 0609-262-317.

011500

MASZYNA przemysłowa guzikarka, Overlocki, 0609-539-126.

KUPIĘ

AGREGAT tynkarski, tynki tradycyjne, 0515-533-194.

BETONIARKA, 150 l, Białystok, w rozsądnej cenie. 0513-411-801.

GIENTARKA do rur, łyski. 0604-870-197.

GIĘTARKA blacharska i rusztowania warszawskie, 0513-045-904.

GRUBOŚCIÓWKA, szer. 35cm, do 3.000 zł. 0506-617-718.

PIŁA Partner 465, szara, Augustów. 0519-473-034.

TUR do ciągnika C360, 3.000 zł, Łomża. 0508-233-389.

URZĄDZENIE do sprawdzania wtryskiwaczy samochodowych Diesel. 0722-101-050.

ZUŻYTE maszyny budowlane i rolnicze na kilogramy, odbiór własny. 0696-744-479.

SPRZEDAM

AGREGAT prądotwórczy, 10KW, D, Wys. Maz. 4.500 zł. 0602-246-529.

AGREGAT chłodniczy, osprzęt, mało używany, Bielsk Podlaski, 4.700 zł. 0506-788-695.

AGREGAT prądotwórczy Honda 9,6 kW, 3-fazowy, nowy, 3.000 zł/zamiana na większy, Nowogród. 0507-834-737.

AGREGAT prądotwórczy pad8, 1.600 zł, ok.Pisza. 0609-499-004.

AGREGAT prądotwórczy, 15KW, na kołach, 6.000 zł, gm.Janów. (0-85)721-63-56.

AGREGAT prądotwórczy, 4 KW, 3-fazowy, Wys.Maz. 1.700 zł. 0512-829-794.

AGREGAT prądotwórczy, silnik 3-fazowy, Honda, moc 10KVA, 220V/380, paliwo Diesel, nowy, 10.000 zł, Augustów. 0507-922-187.

AGREGAT prądotwórczy, wojskowy, 4 kW, Mońki, 1.800 zł. 0601-455-752.

AGREGAT prądotwórczy, Wyszki, 800 zł. 0697-557-242, 0785-219-727.

AGREGAT sprężarkowy, van, 2-cylindrowy, 400l. Jeżewo, 1.350 zł. 0728-114-595.

AGREGAT sprężarkowy, wydajność 171 m.sześć/h. 1.460 obr/min, 4.000 zł. do uzg. (0-86)271-88-94, 0513-549-399.

AGREGAT, prądotwórczy, nowy, 2.8KW, siła, 1.100 zł. Białystok. 0665-509-100.

AKUMULATOR 70 Ah, B-stok, 100 zł. 0698-583-191.

AUTONALEWAK, pompa, silnik, 1.000 zł, Juchnowiec. 0693-406-140.

BECZKI metalowe, 200 l, 3 szt, 40 zł/szt, B-stok. 0665-223-248.

BECZKOWÓZ plastikowy Fortschritt, 10.000 l, 18.000 zł, Zambrów. 0609-459-141.

BETONIARKA 150l, z silnikiem na 220V, kpl, st.bdb, Białystok, 930 zł. (0-85)743-19-57, 0696-774-177.

BETONIARKA 1-fazowa, stan bdb, 750 zł, gm.Jedwabne. 0660-529-185.

BETONIARKA, 130 l, nowa, B-stok, 1.050 zł. 0503-154-719.

BETONIARKA, 130 l, stan db, 850 zł, Suwałki. 0510-241-105.

BETONIARKA, 150 l, 1.200 zł, Ełk. 0509-774-314.

BETONIARKA, 150 l, koła gumowe, silnik 3-fazowy, 1.100 zł, k.Augustowa. 0502-158-091.

BETONIARKA, 150 l. kompletna, z silnikiem, stan bdb. 930 zł. Białystok. 0694-254-907.

BETONIARKA, 1-fazowa, 130l. Suwałki, 750 zł. 0510-241-105.

BETONIARKA, 200l, mało uywana, ok.B-stok, 1.200 zł. (0-85)718-34-42.

BETONIARKA, 250 l, silnik, 1.000 zł. (0-87)644-93-19.

BETONIARKA, 350 l, stan bdb, Sokoły, 1.600 zł. (0-86)274-14-24, po 20.

BETONIARKA, 400 l, sprawna, B-stok, 1.300 zł. 0503-163-134.

BOJLER bez wężownicy, pompa do hydroforu, 400 zł, ok. Dobrzyniewa. (0-85)719-75-68.

BUTLA CO2, 30l. Janów, 300 zł. 0603-128-091.

BUTLA CO2, z gazem, nowa, 25 l, 67 kg, 750 zł, gm.Trzcianne.(0-85)749-26-73.

CHŁODNIA, 2-agregaty, 220 V, B-stok, 2.000 zł. 0888-600-736.

CHWYTA do drzewa, Trans-rol, udźwig 5t. st. bdb. Sokółka, 6.500 zł. 0502-378-440.

CHWYTACZE do maszyn szyjących, RZ-3, Minerwa 72128/29, 40-60 zł/szt, B-stok. (0-85)654-23-35.

CHWYTAK obrotowy, hydrauliczny, do wózka widłowego, 2.700 zł, k.Jeżewa. 0660-198-980.

CYKLINIARKA angielska, Hiretech HT8, 2.800 zł. (0-85)739-50-26, 0697-557-242, 0785-219-727.

CYKLINIARKA, 840 zł. Białystok. 0604-922-094.

CYKLINIARKA, ulepszona, 3.000 zł. Białystok. (0-85)675-50-11.

CZYŚCIWO, 300 kg, B-stok, 1.30 zł/kg. 0664-410-050.

DEMONTAŻOWNICA opon, st. bdb. Szypliszki, 3.200 zł. (0-87)568-13-22 po 20.

DEMONTAŻOWNICĘ do kół, 1.600 zł. 0605-398-976.

DT-75, części, 50-200 zł, Grajewo. 0505-027-228.

DWUTARCZA do drewna, koronowa (1989) 3.500 zł, gm.Wizna. 0608-024-020.

DYMA VII, 1.500 zł. Suwałki. 0508-257-310.

DYSTRYBUTOR do paliwa, 2 szt, 220 V, Czyżew, 350-800 zł. 0606-325-813.

DYSTRYBUTOR do ropy z licznikiem, nowy, włoski, +beczka 1000l, 1.600\kpl. gm. Kołaki Kośc. (0-86)270-33-88.

ELEKTROWCIĄG, winda suwnicowa 1 t, książka dozoru technicznego dopuszczająca do pracy, 1.500 zł, ok. Zambrowa. 0661-458-401.

FARTUCH ochronny, spawalniczy, skórzany, 20 zł, Klukowo. (0-86)277-80-03.

FORMY do kostki polbruk, 100 szt, 1,20 zł/szt, B-stok. 0722-101-050.

FREZARKA do produkcji okien, drzwi, aluminium, drewno PCV, Suwałki, 10.000 zł. 0600-090-696.

FREZY, stolarskie, 15 szt, gm.Ełk, 100-300 zł/szt. 0502-662-178.

GIĘTARKA do blach, +nożyce, Kolno, 2.800 zł. 0505-982-282.

GILOTYNA do metalu mechaniczna, 300 zł, ok. Suwałk (0-87)568-12-85.

GRUBIARKO-STUGARKO-PILARKA, oryginalna, Dyma, k.Olecka, 2.500 zł. 0662-503-349.

GRUBOŚCIÓWKA 1-fazowa, wałek 30 cm., 1.000 zł. 0604-263-268.

GRUBOŚCIÓWKA 3-stronna, 4.900 zł, Suraż. 0600-946-194.

GRUBOŚCIÓWKA 3-stronna, fabryczna, 10.000 zł do uzg., Suwałki. 0600-135-885.

GRUBOŚCIÓWKA 60, 8.000 zł. gm.Mońki. (0-85)716-53-69.

GRUBOŚCIÓWKA, 1-fazowa, Augustów, 900 zł. (0-87)642-41-26, 0609-495-456.

GRUBOŚCIÓWKA, 3-stronna, Bielsk Podl. 7.900 zł. 0508-281-640.

GRUBOŚCIÓWKA, 4-stronna, fabryczna, 15.000 zł. gm.Jeleniewo. 0501-104-982.

GRUBOŚCIÓWKA, 4-stronna, fabryczna, wys. strugania 11 cm, szer. 20 cm, 16.000 zł, Siemiatyczne. 0608-047-476.

HDS, MKG, K80, (2002) sterowanie ręczne, radiowe, Sokółka, 24.000 zł. 0506-018-539.

HDS, udźwig, 2.5t, 4.500 zł, k.Sokółki, 0601-201-668.

HEBLARKA, 2.500 zł, Wys. Maz, 0668-010-651.

HEBLARKA, ok.Moniek, 1.000 zł. 0505-065-849.

HEBLARKO-WYRÓWNARKA, odlew żeliwny, Suwałki, 4.300 zł. 0504-049-896.

HYDROFOR do pompy wodnej, 4.400 l/godz., ok. Suwałk, 150 zł. 0506-336-835.

HYDROFOR, 200 l. kompletny, z pompą, stan bdb. 550 zł. Zaścianki. 0512-123-251.

IMADŁO +stół, pow.Grajewo, 200 zł. (0-86)273-17-82.

KĄTÓWKA Bosch GWS1000 profesional, 11000/min., 250 zł. 0694-440-253.

KIJARKO-DRĄŻKARKA, 3 szt, +szlifierka do kija, ok.Sejn, 17.500 zł/całoś. 0511-736-716.

KLUCZE Proxon Industrial, nowe, niemieckie, 250 zł. 0694-440-253.

KOCIOŁ aluminiowy, 80x60, otwór spustowy, Zambrów, 150 zł. (0-86)271-33-88.

KOMBAJN leśny, na podwoziu LKT, 150.000 zł, Kalinowo. 0503-303-065.

KOMPRESOR 3 -tłokowy, 200 l., moc silnika 1,5KW., 380V., sprawny, 1.300 zł. Choroszcz. 0510-671-121.

KOPACZKA elewatorowa, 2.200 zł. Krypno okolice Białegostoku. 0502-607-647.

KOPARKA 1302 Atlas, sprowadzona, 18.000 zł. 0509-173-540.

KOPARKA Białorus budowlana, 15.000 zł, B-stok. 0605-688-726.

KOPARKA kołowa Atlas, 12 t, ok.Augustowa, 16.000 zł. 0605-039-064.

KOPARKA kołowa P802, stan Bdb., 39.500zł. do uzg. (085)-650-12-78, ok. Poświętne.

KOPARKA kołowa Zppelin, (1994), 49.000 zł. na wywrotkę. 0601-913-695.

KOPARKA kołowa, Faun 1013, 16.000 zł, ok. Prostek. (0-87)423-91-26, 0502-062-836.

KOPARKA Komatsu PC20 (1994) 18.000 zł. (0-85)878-17-34, 0603-633-734.

KOPARKA Liebherr (1991) stan bdb, 30.000 zł, gm.Wieliczki. 0665-831-660.

KOPARKA Waryński K406, 11.000 zł, Ciechanowiec. 0515-299-333.

KOPARKA, budowlana, Białoruś, 10.000 zł. gm.Hajnówka. (0-85)686-30-48.

KOPARKA, K 606, 28.000 zł, Suwałki. 0608-399-490.

KOPARKA, koława, Shift, (1989) Wys.Maz. 30.000 zł. 0602-184-795.

KOPARKA, kołowa, Caterpillar 206, 3-ramienna, łyżka hydrauliczna, Siemiatycze, 66.000 zł. 0506-991-625.

KOPARKĘ, kołową, Cepelin, ZM15, 15-tonowa, karpówka (1989) 43.000 zł. Białystok. 0605-334-766.

KOPARKO ładowarka KAT 428C, stan db, 120.000 zł, Hajnówka. 0602-688-986.

KOPARKO -ładowarka MF 50H, (1990) stan bdb., 37.000 zł. 0788-532-541.

KOPARKO -ładowarka Ostrówek (1990) 20.000 zł. 0661-127-550.

KOPARKO -ładowarka Ostrówek, (1987) 17.000 zł. 0693-230-822.

**

KRAMIK

PODNOŚNIK kolumnowy, 2 t, 2.000 zł, k.B-stoku. 0507-642-025.
POMPA Bibo,do wody brudnej, 1.000 zł, B-stok. 0516-226-593.
POMPA elektryczna do wody 100 zł. produkcji rosyjskiej, nowa. 0664-762-277.
PÓŁAUTOMAT spawalniczy, 160 -500 A, 1.800 zł. 0606-667-109.
PÓŁAUTOMAT spawalniczy, 550 zł. (0-85)650-13-38.
PRASA do metalu 63t. 12.000,- 0601-806-302.
PRASA hydrauliczna, 25t, 10.000 zł, Wys. Maz. (0-86)275-26-15.
PRASA mimośrodowa Foton (1989) 12.000 zł, ok. Czyżewa. 0501-749-349.
PRZECINARKA do metalu, bez silnika, tarcze 400 mm, stan bdb, 550 zł, Ełk. 0507-195-175.
PRZEDŁADNIA, B-stok, 350 zł. 0609-534-350.
PRZEKŁADANIA, WD200, Wys.Maz. 250 zł. 0512-829-794.
PRZENOSNIK, kubełkowy, do materiałów sypkich, kosz, Janów, 10.000 zł. 0505-231-261.
PRZESIEWACZ, do żwiru, Extec 5000, Tykocin, 1.000 zł. 0507-594-834.
PRZEWRACARKA KUHN, powierzchnia robocza 5,20 m., zawieszana, 3.800 zł. okolice Sejn. 0605-763-925.
PRZYCZEPKA do transportu trzody, ok. Sejn, 1.300 zł. 0668-811-088.
PRZYRZĄD do rąbania pieńków, 200 zł, Korycin, 0887-926-744.
REDUKTOR, acetylenowy, B-stok, 100 zł. 0507-855-276.
RĘBAK do gałęzi, silnik spalinowy, 6 KM, Suwałki, 2.100 zł. 0696-742-661.
RĘBAK spalinowy do gałęzi, 10 cm., nowy, 3.200 zł. 0600-518-077.

POZOSTAŁE OGŁOSZENIA JUŻ JUTRO!

ROLNICTWO I OGRODNICTWO

KUPIĘ

KNURY kupię, 0505-219-306.

UBOJNIA zakupi jałówki rzeźne i bydło pourazowe we wszystkich wagach, (087)566-29-18. 0002491

MASZYNY I URZĄDZENIA

❑ SPRZEDAM

AGREGAT uprawowy 3 m, 0606-634-532.

AGREGATY uprawowe i siewne, kultywatory pościerniskowe z zabezpieczeniem non stop, 0502-273-367. 0015611

BECZKOWOZY - różne, 0-601-787-601.
BELOWNICA Reco Galligani, Same 80 4WD, 0519-691-686, (085)718-77-15.
C-360, MTZ 80, ROZRZUTNIK 4T, PRZYCZEPA SAMOZBIERAJĄCA, KULTYWATOR, BECZKOWÓZ Z POMPĄ ZALEWOWĄ 8000L, PŁUGI 5 SKIBOWE, LEJEK, 0509-640-156.
CIĄGNIK John Dere 4x4, 105 km, stan idealny, wózki widłowe na dużych kołach, 0692-787-129, (029)745-64-93.
CIĄGNIKI ROLNICZE ZETOR, URSUS, UŻYWANE. (086)216-63-76, 0607-379-824.

CIĄGNIKI rolnicze, prasy belujące, sieczkarnie do kukurydzy, kombajny zbożowe, 0502-273-367. 0015601

KOSIARKA Samasz 185, 4.900,-. 0606-634-532.

ŁADOWARKA Wiedeman, opryskiwacz 600 l, 3000 l, 0502-273-367. 0015611

MF 265,590,690, 698,690 4x4 tur, 0660-594-111.

MTZ nowe, różnej mocy, ceny konkurencyjne. (085)715-41-17, 0515-57-19-55. 0006331

OPRYSKIWACZ 800 m, 0660-594-111.
PŁUG PHX 6 4.500 tyś. zł, 0694-516-375.
PRODUCENT Maszyn Rolniczych PPHU „Agromex" oferuje: opryskiwacze, brony talerzowe, agregaty uprawowe, rozsiewacze nawozów, przetrząsacze karuzelowe, pługi, kosiarki, siewniki zbożowe i inne. Raty. Transport. Kiełczew ul. Prymasa 1000-lecia 22., (029)745-59-03, 0604-616-838.

PRZYCZEPA zbierająca do zielonki, kukurydzy tandem 8 t wysokie borty, przystawki na ziarno do kukurydzy, 0502-273-367. 0015610

PRZYCZEPY rolnicze używane. 0698-647-458.

SIEWNIKI zbożowe nawozowe Amazone i inne, przewracarki, zgrabiarki, kosiarki do trawy, 0502-273-367. 0015611

SIEWNIKI, pługi, kosiarka dyskowa, opryskiwacz, wały, żmijka, głębosz, kombajn, Volvo 2m. 0500-238-933, (085)718-74-83.
SPROWADZAM PRASY BELUJĄCE, ZACHODNIE, RÓŻNE TYPY, MOŻLIWOŚĆ TRANSPORTU, 0502-984-105.
SPROWADZAM TRAKTORY ROLNICZE: ZETOR, FENDT, INNE, MOŻLIWOŚĆ TRANSPORTU. 0606-966-465, 502-984-105.

SPRZEDAŻ maszyn używanych: prasy belujące, ciągniki, kombajny, sieczkarnie do kukurydzy, pługi, siewniki do kukurydzy, inne.0604-855-461. 0011972

URSUS 355, 0606-634-532.

WOZY asenizacyjne, pługi obrotowe zagonowe z zabezpieczeniem resorowym, hydraulicznym, 0502-273-367. 0015612

WYBIERAKI, wozy paszowe do kiszonki, mieszadła do gnojowicy, 0502-273-367. 0015613

ZBIORNIK do mleka 200l do 5000l. (029)745-64-93, 0692-787-129.

ZETOR 7011,8045 turbo, 10145 turbo+ tur, 0606-634-532.
ZETOR 8011, 17.500,- 0605-763-804.

PRODUKTY ROLNE

KWOTA mleczna 34.000, tanio, (086)277-20-10.
PSZENICĘ nasienną bogatka. (085)650-13-61.

ZWIERZĘTA HODOWLANE

JAŁÓWKA WYSOKO CIELNA, (0-86)217-44-92.
KROWY mleczne, 0505-770-956.

KROWY pierwiastki z Niemiec, wydajność 25-35l dziennie, wysoka jakość, atrakcyjna cena, CATTLEX, KARWOWO 12, 18-520 STAWISKI, (086) 474-23-04, 0505-703-446. 0016664

KROWY Simental jałówki zacielone i do zacielenia, (087)642-41-01.
LOSZKI, knury hodowlane, wolne od Aujeszkyego, z transportem, 0608-591-474, (052)381-44-50.

SPRZEDAM jałówki hodowlane wysoko cielne, Miastkowo, 0509-830-910. 0016231

ZIEMIA ROLNA

GOSPODARSTWO rolne o powierzchni 24 ha wraz z zabudowaniami, k/Łomży, 0509-130-680. 0015936

MASZYNY ROLNICZE

❑ IMPORT MASZYN (085)749-27-03

AGREGAT uprawowy, bierny Amazone szer. 2,5m, 14.200,-
ART-AGRII, Import maszyn rolniczych i bud. 16-060 Zabudów, Kucharówka 8b, tel. 0601-095-919,(085)749-27-03, strona internetowa: www.artagrii.mojagielda.pl.
BUS Renault Master, furgon, wysoki dach (1999), 20.000,-.
CIĄGNIK rolniczy Ford +tur, rok prod. 1990, krokodyl do obornika, moc -100KM., ciągnik Landyni 9800, rok prod. 1996, 42-45.000,-.
CIĄGNIKI rolnicze Zetor, 4320-95 r. 6211-91r. 4 szt, 7745-90 r. 6045 +tur, 8540 -95 r., 18- 54.000,-.
CZĘŚCI nowe i używane do kombajnów, ciągników, pras Claas, New Holland, druty do podbieraków.
DŹWIG zakabinowy Merlo, udźwig max. na 8m -800kg, 9.00,-
KOMBAJN zbożowy Claas Markator zsieczkarnią, heder 3m, 24.000,-
KOMBAJNY zbożowe New Holland, 8060 szer. 4m -2 szt. sieczkarnie, kabina, klimatyzacja, 42.000,-.
KOPARKI kołowe i gąsienicowe Case 61,waga 15 ton, łyżka 1m3, rok prod 1988, cena 40.000,- netto.
ŁADOWARKA czołowa Kramer 320, rok (1998), łyżka widły do palet, 55.000,-netto.
ŁADOWARKA teleskopowa Claas Renger, wysięg 6,8m, udźwig 2,5 tony, krokodyl, Merlo -wysięg 7m, udźwig 3t. rok 2004, 48- 90.000,-netto.
ŁADOWARKI czołowe rolnicze, budowlane Kramer 312SL-4 szt., Atlas 42C,Case 61-7 ton, rok prod. 1996, łyżka, widły do palet, 32- 45.000,-.
PŁUGI 3-skibowe, obracane Frost, Niemajer, 5,5 -6.500,-
PRASY belujące łańcuchowe: Mora -1992 r. MF pasowy, 17- 10.000,-.
PRZYCZEPA wywrotka s3, tandem Muller-Mital, rok prod. 1991, DMC 18 ton, 28.000,-netto.
ROZSIEWACZE nawozów Sulki -1800l. siewniki do zboża, 3.600,-.
SIEWNIK do kukurydzy Konskilde, 6-rzędowy, pneumatyczny, nawozy startowe i posiewne, regulacja między rzędowa, komputer, 15.000,-.
STÓŁ do rzepaku 3.6m. do kombajnu Claas Dominntor 76, 86, 96, 5.000zł.
ZAGĘSZCZARKA do gruntu Weber 700 kg, prowadzana, palona z rozrusznika, silnik 1-Herz diesel, (1998),11.000,-.
C-360, z turem lub osobno, 17.000 zł, łapy. 0501-205-564.

KUPIĘ

AGREGAT prądotwórczy, ciągnikowy, 0500-215-429.
AGREGAT uprawowy, Orkan II, 0608-354-272.
BAŃKA do dojarki, kompletna, ok.Augustowa. (0-87)644-93-79.
BELARKĘ polską Sipma, stan bdb, 0721-570-876.
BLOK do silnik, lub silnik, Zetor, (0-85)655-45-51.
BYCZKI mięsne do 100 kg z ok. Sejn, Suwałk. 0664-424-333.
BYCZKI, 3 sztuki, 250-350 kg, woj.Podlaskie. 0507-566-576.
C-330, do naprawy, 0506-262-013.
C330, st.db. 0694-993-321.
C-360 lub 363p lub MF 255, może być do remontu. 0502-336-061.
C360, do remontu, k.Wys.Maz. 0502-811-978.
C-360, silnik, w dobrym stanie, (0-85)681-86-64. po 20.
CIĄGNIK JD, lub Fendt, z turem do 40.000 zł. woj.podlaskie. (0-86)270-32-72.
CIĄGNIK rolniczy, ogrodniczy, st. db. do 7.000 zł. 0668-535-030.
CIĄGNIK z turem, do 80KM, do 30.000 zł, 0604-351-784.
DMUCHAWĘ do siana lub duży wentylator lub samo śmigło, Białystok. (0-85)718-69-31.
DOJARKA Alfa Lavai, 2-konwiowa, stan bdb, 0604-926-568.
DWÓKÓŁKA, bryczka lub wóz do wywozu drzewa stosowego, 0506-121-842.
FACELIĘ i łubin na poplony, pow. sokólski. 0602-793-471.
FELGĘ przednią do Bizona, Białystok. 0692-140-522.
FELGI do C360, tylne z oponami. (0-86)278-13-20.
GLEBOGRYZARKA, 0605-852-609.
GORCZYCA, biała, 400 kg. 0501-650-757.
GRUNT orny, las, łąki, gm.Płaska. 0888-260-664 po 19.
K.ŁOMŻA, Nowogród lub Kolno, las z ziemią, 0504-776-364.
KABINA do C360, (0-85)719-61-32.
KABINA do C360, (0-86)275-00-82.
KABINA do C360, k.Łomży. 0516-125-137.
KAWAŁEK łąki, piąta klasa w okolicach Suwałk kupię. (0-87)567-44-10, 0606-218-691.
KLACZ, zimnokrwista, Sokólska, 4-10-letnia, 3.000-4.000 zł. 0664-657-743.
KOLNO, Łomża, Nowogród, las z ziemią, 0504-776-364.
KOMBAJN Bizon Z56 (1990-2000) stan bdb, 0721-570-876.
KOMBAJN Bizon Z56, stan bdb, (0-86)278-58-59.
KOMBAJN Bizon, Record, (1997-2000) od I wł. 0696-048-632.
KOMBAJN Bizon, stan bdb, 0666-528-681.
KOMBAJN zbożowy Bizon Super lub Rekord, st.bdb, od I-właściciela, Czyżew. 0790-281-318.
KOMBAJN zbożowy, Bizon Z56 (1990) st. bdb. Iwł. 0511-467-936.
KOMBAJN zbożowy, do 3m, sieczkarnia, do remontu, (0-85)730-75-21.
KOMBAJN ziemniaczany anna lub bolko w bdb stanie, Boguty, 0885-986-773.
KOMBAJN ziemniaczany Anna lub Bolko. 0692-787-426.
KOMBAJN ziemniaczany Anna. 0514-863-047.
KOMBAJN ziemniaczany może by zachodni. 0513-527-146.
KOMBAJN ziemniaczany Anna w rozsądnej cenie, ok. Sokołowa Podl. (0-25)787-45-22.
KORPUSY do pługa szerokiego. 06025-328-773.
KOSIARKA do trawy, ogrodowa, B-stok, okolice. 0513-411-801.
KROWY, 2 szt, mleczne, po wycieleniu. (0-85)712-57-38, 0695-838-427.
KURY nioski, 20 szt. Sokólka, .(0-85)711-90-76.
ŁADOWACZ Cyklop lub Troll, 0666-528-681.
ŁADOWACZ cyklop, Troll, Stawiski, 0602-118-639.
ŁADOWACZ czołowy do MF 3070, Trzcianne. (0-85)738-55-03.
ŁĄKĘ lub ziemię orną, niskiej klasy, Sztabin lub okolice. 0606-218-691.
MIESZANKĘ zbożową, ok.15 ton, gm.Rutki. 0503-685-529.
MŁODE białe pawie. 0605-639-921.
MŁYNEK bijakowy, 7,5 KW, tylko nie bąk. (0-87)629-87-96.
ODKŁADNICA do pługa Krone, 0506-593-629.
OPONA tylni do MF, 12.4x32, (0-86)270-32-90.
OPONY do beczkowozu, 52x20.5x23, 4 szt. 0519-473-034.
ORKAN II, do cięcia słomy, po kombajnie, do 2.000 zł. woj.podlaskie. (0-86)270-32-72.
PARNIK węglowy, ok.Sejn, Suwałk. 0664-424-333.
PASZOWÓZ, max 5-letni, do 10 msześc. (0-85)712-81-18.
PELUSZKA, okolice Bielsk Podlaski. 0604-415-311.
PLANTACJA choinki, do 40 km od B-stoku. 0505-400-455.
PŁUG, 2-skibowy, Kowale Oleckie. 0503-149-773.
PŁUG, 4-skibowy, Grudziądz, poszerzany, wycinak do kukurydzy, piłowy, 0500-215-429.
PŁUG, Overum, 3 lub 4-skibowy, st. db. (0-85)712-20-08.
PODBIERAK do sieczkarni Z308. 0601-057-456.
POMPA duża, do beczkowozu, 0692-894-797.
PÓŁOŚKA do przedniego napędu lewa, tryby i przekładnia satelitarna Maseey Ferguson 675, (0-86)472-17-55, okolice Łomży.
PRASA belująca, Sipma, owijarka. 0666-528-681.
PRASA kostkująca, polska, podlaskie. 0664-757-365.
PRASA kostkująca, Sipma. 0514-863-047.
PRASA ziwjajaca, polska, siewnik Poznaniak, cyklop, (0-86)211-14-42.
PRASĘ kostkującą Sipma lub Samarol, (0-86)278-55-98.
PRZEKŁADNIA do sieczkarni 1-rzędowej Mengele MB200. (0-85)716-77-66.
PRZEWRACARKĘ Claas 5.5 m, ok. 2.000 zł. 0515-536-993.
PRZYCZEPA 4 -10 tony, może być do remontu. (0-85)732-04-73.
PRZYCZEPA wywrotka, 4-8 t, do zarej., podlaskie. 0666-048-456.
PRZYCZEPA, 4.5t, D-47B w bdb stanie, w przystępnej cenie, 0606-595-237.
PRZYCZEPA, 6-8 t, wywrotka, od (1990) 0503-641-575.
PRZYCZEPĘ, wywrotkę, 10-tonową, dł.6.5 m. na bliźniakach, stan bdb. do 11.000 zł. gm.Poświętne. 0511-335-028.
PRZYCZEPKA 1-osiowa, ciągnikową, do remontu, ok.500 zł. ok.Białegostoku. (0-85)654-72-45.
ROZDRABNIACZ do buraków lub ziemniaków, k.Sokółki, 0512-270-243.
ROZRZUTNIK Czarna Białostocka, 1-2 osiowy, 0666-528-681.
ROZRZUTNIK obornika 1-osiowy, lub 2-osiowy, ok. Wys. Maz. 0664-757-365.
ROZRZUTNIK obornika 1-osiowy, może by do remontu, gm.Boguty. 0665-465-306.
ROZRZUTNIK, 1 lub 2-osiowy. (0-86)278-55-98.
ROZRZUTNIK, 1-osiowy, lub 2-osiowy, woj. podlaskie, 0510-403-417.
ROZSIEWACZ nawozów, Koss, stan bdb, podlaskie. 0506-348-031.
RUSZTA, 100/80, 5 szt, ok.Wys.Maz. 0693-404-473.
SADZARKA do ziemniaków, kombajn ziemniaczany Anna, w rozsadnej cenie, 0606-291-335.
SEPARATOR do wytrącania komórek somatycznych. 0504-862-713.
SIANO w ilości 2 t, dobrej jakości z dowozem, ok. Ełku. (0-87)621-40-21.
SIEWNIK Amazone lub Isaria, 2.5-3 m, do 2.500 zł, 0694-035-623.
SIEWNIK lejek do nawozów, ocynkowany, do 200 zł. (0-85)731-73-25.
SILNIK SW 400 z turbiną do Bizona Z58. 0500-301-878.
SŁOMA, kostki, 20 t, gm.Zabłudów. 0606-286-495.
SORTOWNIK do ziemniaków. 0513-527-146.
T25; oś zwolnicy z kołem, podlaskie. 0660-337-806.
TALERZÓWKA, 16 lub 22, podlaskie. 0506-348-031.
TALERZÓWKĘ, stan db. woj.podlaskie. (0-86)476-15-50.
TANDEM do przyczepy zbierającej lub beczkowozu, gm.Rutki. 0660-537-682.
TARGANKĘ kupię. 0514-017-640.
TLERZÓWKĘ 20-ke, woj. podlasie, 0510-403-417.
TROL lub tur, gm.Andrzejewo. (0-86)271-91-06.
TUR do C-360, 0502-336-061.
TUR do C360. 0505-707-809.
TURA do MTZ 82, Mikołajki.0601-692-936.
ULE, Wielkopolskie, 10 szt, ok.Białegostoku. 0605-461-560.
URSUS, zetor MF do 70KM., stan bdb., do 25.000 zł. 0606-182-613.
URSUSA 3512 i pług 4-skibowy Unia Grudziądz. 0885-986-773.
WARCHLAKI, 50-70 kg, 5 szt, k.Wys.Maz. 0502-811-978.
WĄŻ do beczkowozu, 8 m dł., średnica 150. 0519-473-034.
WIALNIA do zboża. (0-86)476-13-31, 0667-961-331.
WÓZ, ciągnikowy, ok.Raczek. 0500-666-744.
ZBIORNIK 1.000l.na palecie, zawór, 4 szt. Sokołów, 150-240 zł/szt. 0606-325-813.
ZBIORNIK do mleka, Alfa Laval, 600-650 l, stan bdb, (0-87)642-43-01.
ZBIORNIK plastykowy, 1000l. na palecie, pow. Wys. Maz. 0661-708-730.
ZDECYDOWANIE, przyczepę 8 t lub większą, wywrotkę, w dobrym stanie. (0-87)621-26-14.
ZETOR 5211 lub 7211, krajowy. 0606-550-489.
ZETOR 7340, cyklop, polski, rozrzutnik obornika, 0666-528-681.
ZETOR, 80-100 KM, od (2000), podlaskie. 0664-757-365.
ZIEMIA rolna lub nieużytki, do 20 km od B-stoku. 0608-470-723.
ZIEMIA rolna, nieużytki, okolice Białegostoku. 0601-539-545.
ZIEMIĘ orną, rolną pod krus, ewentualnie łąkę, okolice Lipska. 0505-120-525.
ZIEMIĘ rolną lub nieużytki do 20 km., od Białegostoku. 0608-470-720, (0-85)719-33-72.
ZIEMIĘ rolną, wydzierżawię, ok. Dąbrowa b-stocka lub Suchowola, 0515-952-654.
ZIEMNIAKI jadalne Irga 10 t, +sadzeniaki 6 t, Małkinia. 0602-579-070.
ZIEMNIAKI jadalne, do 20 t, Białystok. 0606-249-944.

MASZYNY I URZĄDZENIA

❑ SPRZEDAM

17-LETNI młodniak, gm.Lipsk, 25.000 zł, 0698-906-597.
2- wozy ciągnikowe, 500 zł\szt. gm. Korycin, (0-85)721-80-76.
2-SZT, przyczepa 6t, niemieckie, 9.700 zł\szt, ok.Poświętne, 0781-931-055.
363P, (1985) stan bdb, kabina koja, 20.000 zł. do uzg, Suwałki, (0-87)566-28-75.
6011 (1983) st. bdb. Wys. Maz, 23.000 zł. 0664-877-774.
AGRAGAT uprawowo-siewny, Amazone, brona aktywna, siewnik, szer. 2.5m, Kalinowo, 5.000 zł. (0-87)629-87-24.
AGREGAT aktywny, szer 3m, 4.000 zł, k. łap, (0-85)715-16-93.
AGREGAT czynny używany Nemejer, hydropak, wał zębaty +siewnik 2,5 m Stegsted, 11.500 zł, gm. Narew. 0605-334-329.
AGREGAT do bielenia obór, nowy, 220 V, 1.400 zł, Łapy. 0885-799-606.
AGREGAT podorywkowy Lemken Szmaragd, 3m, zabezpieczenia kołkowe, st.bdb., Suchowola, 7.200 zł. 0607-240-269.
AGREGAT podorywkowy szer. 2,5 m, wał strunowy, 4.500 zł, Białystok. 0500-596-848.
AGREGAT pościerniskowy, szer. 3.2, Sokółka, 4.000 zł. 0606-446-592.
AGREGAT prądotwórczy, 20 kW, przystosowany do ciągnika, stan bdb, gm.Korycin, 4.500 zł. 0513-407-928.
AGREGAT przedsiewny Vaderstad 2,70 m, stan bdb, 4.300 zł, ok. Kolna. 0505-860-746.
AGREGAT siewny, Amazone 2.5m, 7.500 zł, Zambrów. 0662-731-569.
AGREGAT uprawny, stan bdb. gm. Perlejewo, 1.500 zł, do uzg. 0660-694-778.
AGREGAT uprawowo -siewny z hydropakiem, fabrycznie nowy, gm. Brańsk. 7.900 zł. 0507-793-155.
AGREGAT uprawowo-sienny, 3m, 15.000 zł, Nowogród, 0692-767-536.
AGREGAT uprawowo-siewny 4 m, ok. Sokółki, 6.500 zł. 0514-837-112.
AGREGAT uprawowo-siewny, 3 m, Gespardo, stan idealny, k.Hajnówki, 20.000 zł. (0-86)686-44-63, 0509-218-681.
AGREGAT uprawowo-siewny, 3m, bierny, z siewnikiem Amazone, 15.500 zł, Suchowola, (0-85)716-16-65.
AGREGAT uprawowo-siewny, Fiona, 3m, zabudowany, podsiewacz do traw, nowy model, Sokółka, 14.000 zł. 0606-446-592.
AGREGAT uprawowo-siewny, szer. 3 m, kompletny lub pojedynczo, stan bdb, 6.500 zł, ok. Bociek. 0604-926-568.
AGREGAT uprawowy Becker, 4 m, 6.500 zł, k.Wys.Maz. (0-86)275-61-82, 0501-007-778.
AGREGAT uprawowy Cramer, 3m, st.bdb, Hajnówka, 1.950 zł. (0-85)681-30-52.
AGREGAT uprawowy, 2,8 m, ok.dobrzyniewa, 2.000 zł. 0790-811-967.
AGREGAT uprawowy, 3 m, wałki, gm.Łomża, 2.700 zł. (0-86)219-32-33.
AGREGAT uprawowy, 4,5m, gm.Rutki, 5.200 zł. 0503-676-400.
AGREGAT uprawowy, bierny, siewnik, Nordstain, szer. 3m, st. bdb. zambrów, 8.500 zł. 0793-666-538.
AGREGAT uprawowy, Bomet, 4-letni, ok.Czyżewa, 2.600 zł. 0505-351-719.
AGREGAT uprawowy, Bomet, szer 3,6 m, ręcznie składany, Kulesze Kośc. 3.500 zł. 0517-817-092.
AGREGAT uprawowy, Cramer, 2,5 m, stan bdb, Hajnówka, 1.700 zł. (0-85)681-30-52.
AGREGAT uprawowy, dł,2.6m, stan bdb, 1.900 zł, k.Bielska podl, 0697-524-180.
AGREGAT uprawowy, szer. 2.20m, 2.000 zł, k.Sokół. (0-86)275-11-42.
AGREGAT uprawowy, szer. 3.60 m., (2006) 4.500 zł. 0602-219-022.
AGREGAT uprawowy, Unia Grudziądz, (2003) gm.Boguty, 12.000 zł. 0514-318-619.
AGREGAT z hydropakiem, 3m, Lely, 9.500 zł. ok.Knyszyn. 0505-506-569.
AGREGAT, 3m. wirnikowy, 4.500 zł. gm.Zbójna. 0601-747-210.
AGREGAT, 3m. z hydropakiem, 7.500 zł. gm.Zbójna. 0601-747-210.
AGREGAT, przedsiewny, szer 2,6 m, rozkładany, nowy, ok.Bielska Podlaskiego, 4.200 zł. 0509-286-121.
AGREGAT, przedsiewny, wał, gm.Mały Płock, 4.000 zł. 0501-110-030.
AGREGAT, uprawowy, bronowy, ok.Jeżewa, 2.400 zł. 0606-228-777.
AGREGAT, uprawowy, Rabe, 4,4 m, kultywator, 10.500 zł. (0-86)275-61-82, 0501-007-778.
AUTOKARMNIKI dla trzody, duńskie, 5 szt, 200 zł/szt, ok. Jeżewa. 0600-540-747.
BARAKOWÓZ, stan db, 2.500 zł, k.Zambrowa. 0510-478-952, 0604-846-783.
BECZKA 200 l., z obręczami, 100 zł. (0-85)741-83-97.
BECZKA do wody, 1000 l, ocynkowana, 400 zł, gm.Korycin. 0513-407-928.
BECZKA plastikowa 100 l, zamykana hermetycznie, 100 zł, Białystok. (0-85)675-07-80.
BECZKA plastikowa 50l, pow.Grajewo, 180 zł. (0-86)273-17-82.
BECZKA, 200 l, metalowa, 3 szt, Augustów, 40 zł/szt. 0669-024-566.
BECZKA, 5500 l. balonowa, hydraulika, stan bdb. 9.600 zł. Wys.Maz. 0604-755-584.
BECZKA, 6.000l, tandem, Wys. Maz. 5.000 zł. 0885-517-227
BECZKA, 600 l, na palecie, na wodę, ropę, 2 szt, Augustów, 190 zł/szt. 0669-024-566.
BECZKA, 6000 l. balonowa, hydraulika, stan bdb. 10.500 zł. Wys.Maz. 0604-755-584.
BECZKA, asenizacyjna, HTS, Fortschritt, 10000 l, plastikowa, Zambrów, 20.000 zł. 0692-601-689.
BECZKI 200 l, 4 szt, 40 zł/szt, Kleosin. 0501-273-034.
BECZKI do kiszenia, plastikowe, 15 szt. B-stok, 25 zł/szt. 0782-251-072.
BECZKOWÓZ 6.000l, boczny wlew, koła balonowe, ok. Suwałki, 10.000 zł, 0513-910-211.
BECZKOWÓZ (1993) 10.000l, skrętna oś, na resorach, tandem, st.bdb, gm.Łomża, 29.000 zł. 0602-481-992.
BECZKOWÓZ 10000 litrów i inne, nowe, 80.000 zł. 0698-569-048.
BECZKOWÓZ 12.000 l, 3.500 zł. k/Grajewa. (0-86)272-24-54.
BECZKOWÓZ 3.000 l, 4.200 zł, ok. ambrowa. 0607-210-142.
BECZKOWÓZ 3.000 l, stan bdb, 5.300 zł, ok. Suchowoli. (0-85)712-45-51.
BECZKOWÓZ 3.500 l, ocynkowany, stan bdb, 7.800 zł, k.Łap. 0609-244-014.
BECZKOWÓZ 4.000 l, ocynkowany, hydraulicznie otwierany, stan db, 8.000 zł, gm. Czyżew. 0889-131-021.
BECZKOWÓZ 4.200l. balonowe koła, hydrauliczny, Grajewo, 6.800 zł. 0500-642-891.
BECZKOWÓZ 4000 l (1997) 9.500 zł, k.Bociek. 0695-938-734.
BECZKOWÓZ 4000l, st.bdb, 2 przewody ssące, gm.Korycin, 6.000 zł. 0513-407-928.
BECZKOWÓZ 5.000 l, 11.000 zł. (0-86)476-36-86.
BECZKOWÓZ 5.000 l, ocynkowany, hydrauliczny, 10.000 zł, Monki. 0507-778-957.
BECZKOWÓZ 5.000 l, ocynkowany, kpl., hydrauliczny, ok. Łap, 9.800 zł, 0887-145-730.
BECZKOWÓZ 5.000 l,, ocynkowany, hydraulicznie otwierany, 9.500 zł, gm. Czyżew. 0889-131-021.
BECZKOWÓZ 5.500 l, 10.000 zł, Suchowola. 0600-919-689.
BECZKOWÓZ 5000 l, 7.200 zł, k.Szumowa. (0-86)476-84-33.
BECZKOWÓZ 5000l, ocynkowany, hydraulika, kpl., 10.000 zł, Mońki. (0-85)716-21-51 po 18.
BECZKOWÓZ 6.000 l, na tandemie, resor, ocynkowany, 22.000 zł, Augustów. 0604-725-505.
BECZKOWÓZ 6.000 l, na tandemie, resor, ocynkowany, 22.000 zł, Augustów. 0604-725-505.
BECZKOWÓZ 6.000 l, ocynkowany, tandem, pompa (2002) 13.200 zł, Stawiski. 0602-292-210.
BECZKOWÓZ 6.700 l (2003) ocynkowany, tandem, 25.000 zł, Śniadowo. 0669-050-548.
BECZKOWÓZ 6000 l, ocynkowany, stan bdb, ok.Łap, 12.900 zł. 0600-275-608.
BECZKOWÓZ 6000 l., tandem w ocynku, 13.500 zł. okolice Ełku. 0500-169-963.
BECZKOWÓZ 6000l, niemiecki, na resorach, Łomża, 14.000 zł. (0-86)216-71-95.
BECZKOWÓZ 7.000 l (1991) stan bdb, 16.500 zł. gm. Łomża, 0660-283-245.
BECZKOWÓZ 7.000 l, ocynkowany, 15.500 zł, ok. Brańska. (0-85)737-56-97.
BECZKOWÓZ 8.000 l ,rama ocynkowana, 3 wlewy, na tandemie, 17.800 zł, Mońki. 0518-667-745.
BECZKOWÓZ 8.000 l, ocynkowany, 9.000 zł, Orzysz. 0665-301-959.
BECZKOWÓZ asenizacyjny 3.500 l, ocynkowany, stan db, 5.200 zł, Zambrów. 0506-740-783.
BECZKOWÓZ do wody, 1.500 l, ok. Raczek, 1.000 zł. (0-87)568-52-21.
BECZKOWÓZ ocynkowany, 3500l, Ciechanowiec, 6.000 zł. 0512-741-890.
BECZKOWÓZ ocynkowany, 6.600 l, hydrauliczny, stan bdb, ok. Olecka, 11.900 zł. (0-87)521-55-45.
BECZKOWÓZ, (2004) Kobylin Borzymy, stan bdb, 13.000 zł. 0506-482-149.
BECZKOWÓZ, 10.000 l, (1992), pompa (2004), stan bdb, Bargłów, 23.500 zł. 0607-353-456.
BECZKOWÓZ, 10.000l (1989) Augustów, 21.000 zł. (0-87)644-54-92.
BECZKOWÓZ, 10000 l, ocynkowany, tandem, hydraulicznie otwierany, stan bdb, Czyżew Osada, 19.000 zł. 0889-131-021.
BECZKOWÓZ, 3.000 l, ok. Moniek, 5.500 zł. 0606-278-288.
BECZKOWÓZ, 3.200 l, 5.500 zł, Krypno. (0-85)716-94-75, 0606-278-288.
BECZKOWÓZ, 3500 l. 7.500 zł. Tykocin. 0509-197-002.
BECZKOWÓZ, 3600 l, ocynkowany, otwierany hydraulicznie, kompletny, stan bdb, 7.500 zł, gm.Czyew Osada. 0602-688-789.
BECZKOWÓZ, 3600 l. ocynkowany, 2-zaworowy, koła balonowe, stan bdb. 5.800 zł. Rajgród. 0504-210-555.
BECZKOWÓZ, 4,500l, stan bdb, 8.000 zł, ok. Zambrów, (0-86)271-60-28.
BECZKOWÓZ, 4.000 l, 8.000 zł, gm.Zawady. 0515-789-387 po 14.
BECZKOWÓZ, 4.000l. kpl. Wys. Maz. 8.700 zł. 0664-877-774.
BECZKOWÓZ, 4.500 l, szerokie koła, sterowanie hydrauliczne, kpl. Bielsk Podlaski, 5.500 zł. 0604-737-347.
BECZKOWÓZ, 4000 l (2000) stan bdb, 9.000 zł, Stawiski. 0514-863-047.
BECZKOWÓZ, 4000 l, 7-letni, 10.000 zł. (0-86)473-87-89.
BECZKOWÓZ, 4000 l, ocynkowany, niemiecki, 9.000 zł. (0-86)216-71-95, po 20.
BECZKOWÓZ, 4000 l. Iwł. zadbany (1996) 8.000 zł. Wys.Maz. (0-86)275-61-82, 0501-007-778.
BECZKOWÓZ, 4000l, ocynkowany, nowy typ ramy, otwierany hydraulicznie, koła balonowe, oświetlenie, st.bdb, ok.Jasionówki, 8.500 zł. 0514-927-971.
BECZKOWÓZ, 5.000l, ocynkowany, boczny wlew, koło balonowe, hydraulicznie otwierany, ok. Suwałki, 9.800 zł, 0513-910-211.
BECZKOWÓZ, 5000 l, ocynkowany, na tandemie, 10.000 zł, k.Sokół, 0696-847-030.
BECZKOWÓZ, 6.000 l, ocynkowany, stan bdb, gm.Zambrów, 15.500 zł. 0503-080-372.
BECZKOWÓZ, 6.000 l, tandem, 10.000 zł, Bielsk podl. 0515-072-413.
BECZKOWÓZ, 6000 l, ocynkowany, stan bdb, Łomża, 13.800 zł. 0602-171-233.
BECZKOWÓZ, 6000 l, szerokie koła, stan bdb, Łomża, 11.800 zł. 0513-598-416.
BECZKOWÓZ, 7.000 l, stan idealny, ok. Moniek, 24.000 zł. 0606-278-288.
BECZKOWÓZ, 7.000l. stan bdb, resor, tandem, ocynkowany, Krypno, 24.000 zł. 0606-278-288, (0-85)716-94-75.
BECZKOWÓZ, 8.500 l, pełne ocynkowanie, na tandemie, stan idealny, 18.700 zł, Mońki. (0-85)716-13-13.
BECZKOWÓZ, beczka do remontu, Szepietowo, 2.000 zł. 0664-708-466.
BECZKOWÓZ, Chojna, (1998) 4.000l. st. bdb. Grajewo, 7.300 zł. 0512-877-767.
BECZKOWÓZ, niemiecki, 6000 l, ok.Raczek, 15.000 zł. 0605-563-431.
BECZKOWÓZ, ocynk

C330, (1978) stan db, gm.Zawady, 15.500 zł. 0517-299-095.

C330, (1979) stan bdb, gm.Nowy Dwór, 16.000 zł. 0603-350-201.

C330, (1981) stan bdb, gm.Choroszcz, 13.000 zł. (0-85)717-12-11.

C-330, (1982), I właściciel, kabina, gm Radziłów, 14.000 zł, 0509-982-593.

C330, (1983) B-stok, 3.000 zł. 0504-337-007.

C330, (1983) stan db, ok.Olecka, 13.000 zł. 0664-187-321.

C330, (1984) gm.Korsze, 12.000 zł. 0785-454-551.

C330, (1984) z kabiną, 16.000 zł, ok. Perlejewo, (0-85)657-80-41.

C330, (1985) 16.500 zł. (0-85)716-93-53.

C330, (1987) gm.Grodzisk, 15.000 zł. 0798-876-155.

C330, 12.500 zł. gm.Sokółka. 0513-711-977.

C-330, 17.000 zł, ok. Ostrowi Mazowieckiej. 0608-381-223.

C330, kabina, (1985) stan bdb, ok.Czyżewa, 16.000 zł. 0606-979-165.

C330, silnik po remoncie, nowe opony, Mońki, 16.500 zł. (0-85)716-21-51.

C-330, sprawny, kabina, nowe opony, akumulatory, błotniki, 7 lat nie używany, 15.000 zł, Augustów. (0-87)643-06-90.

C330, stan bdb, 12.000 zł, gm.Augustów. 0500-848-570.

C330, stan bdb, gm.Nowinka, 16.000 zł, 0605-639-711.

C330, Suwałki, 14.000 zł. 0791-089-199.

C330M (1989) I wł., 17.000 zł, gm.Suchowola. (0-85)749-48-51.

C330M (1990) I wł., kolor oryginalny, stan bdb, gm.Boguty, 20.000 zł. 0502-170-262.

C330M (1990) przyczepa zbierająca PRP3, Śniadowo, 34.000 zł. 0669-050-548.

C330M (1990) st. bdb. Nur, 19.900 zł. 0505-391-295.

C-330M (1990) stan bdb, 25.000 zł, k.Tykocina. (0-85)718-75-34.

C330M, (1987) stan bdb, Sokółka, 18.500 zł. 0513-694-830.

C330M, (1988) 18.000 zł. (0-87)644-55-37.

C330M, (1988) stan bdb, I wł, pow.Siemiatycze, 20.000 zł. (0-85)657-13-37, po 20.

C330M, tur, (1987) gm.Boćki, 21.000 zł. 0506-533-780.

C335, stan db, po remoncie, 20.000 zł do neg., ok. Ełku. (0-87)611-16-72.

C350, silnik Perkinsa, do remontu, Andrzejewo, 8.500 zł. 0507-657-296.

C-355 (1974) po generalnym remoncie, zarej., ubezp., Sokółka, 15.500 zł do uzg. (0-85)711-86-36 po 17.

C355 (1976) stan bdb, Suwałki, 12.500 zł. 0517-701-656.

C355 stan bdb, 10.000 zł, gm. Sniadowo, 0692-940-999.

C-355, nowe, opony, 15.000 zł, gm.Tykocin. 0608-381-593.

C355, po kapitalnym remoncie, ok.Suwałk, 18.000 zł. 0513-970-332.

C355, stan db, ok.Sokółki, 11.500 zł. 0504-258-502.

C-360 (1976) po kapitalnym remoncie, 14.500 zł, gm.Tykocin. 0660-350-060.

C360 (1978) 9.000 zł, Dąbrowa B-stocka. 0607-831-783.

C360 (1979) kabina, stan bdb, sprawny, gm.Sejny, 13.000 zł. (0-87)516-31-29.

C-360 (1980) kabina, 12.500 zł, k.Łomży, (0-86)278-55-98.

C360 (1980) oryginał, st. bdb. Kolno, 12.000 zł. 0511-467-936.

C360 (1981) 13.000 zł, gm.Zawady. 0790-466-909.

C360 (1981) Bargłów, 15.500 zł. 0509-634-386.

C360 (1982) 15.500 zł. (0-86)271-01-61.

C360 (1983) Iwł. Drohiczyn, 13.000 zł.0885-623-772.

C360 (1983) stan bdb, nowe ogumienie, ok.Zambrowa, 14.800 zł. 0662-881-537.

C360 (1983) stan db, 15.000 zł, gm.Sidra. 0506-681-469.

C-360 (1983)stan bdb, 19.800 zł, k.Jaświł. 0784-931-535.

C360 (1984) 10.000 zł, gm.Suwałki. (0-87)563-08-40.

C360 (1984) Iwł. st. bdb. Boguty, 16.500 zł. (0-86)277-51-26.

C-360 (1984) stan db, 16.000 zł, k. Czyżewa. 0889-585-804.

C360 (1984), zarejestrowany, z kabiną po kapitalnym remoncie, 15.500 zł, Pisz. 0609-243-663.

C-360 (1985) 14.000 zł, Andrzejewo, 0500-224-612.

C360 (1986) stan db. 14.200 zł. Mońki. 0513-588-700.

C360 (1987) mało używany, Wizna, 17.000 zł. 0604-351-784.

C360 (1989) Łomża, 13.500 zł. (0-86)212-01-26. 0604-553-747.

C360 ,3P , Szepietowo, 18.000 zł. 0692-421-390.

C-360 +tur (1980) stan db, 26.000 zł, ok. Siemiatycze, 0508-731-968.

C360 +tur, 14.000 zł, gm. Łomża. (0-86)219-31-61.

C360 3P (1990/91) oryginał, Iwł. 27.500 zł. Czyżew. 0790-281-318.

C360 3P (1999) 25.000 zł. gm.Nur. (0-86)277-40-29.

C-360 3p (XII 1993) kabina, opony, stan bdb, 26.000 zł, k.Sokółki. (0-85)722-14-94. po 19.

C-360 3p, po kapitalnym remoncie, 19.000 zł, Dąbrowa B-stocka. (0-85)712-81-22.

C360 3P, po remoncie, nowe części (1986) 20.000 zł. Suchowola. (0-85)712-42-32.

C-360 oryginalny (1984) 1.500 zł, ok. Dąbrowy B-ckiej. 0694-721-773.

C-360 w całości lub na części, 100-2.000 zł, ok. Łomży. 0784-336-371.

C-360 w oryginale (1987) 17.500 zł, ok. Zambrowa. 0609-227-692.

C360, (1975) gm.Boćki, 12.000 zł. 0666-177-970.

C360, (1977) stan db, Sokółka, 13.000 zł. (0-85)711-92-31, 0519-892-406.

C360, (1980) ok. Szulboża, 13.500 zł, 0600-722-013.

C360, (1982) stan bdb, 17.000 zł. (0-85)721-15-08, 0798-721-319.

C360, (1982) w oryginalne, opony 90% 17.000 zł, gm.Kolno. (0-86)278-69-86.

C360, (1983) stan bdb, ok.Moniek, 14.900 zł. (0-85)716-84-55, 0784-931-535.

C360, (1985) 1-wł, stan bdb, 20.000 zł, gm.Klukowo, 0694-771-504.

C360, (1985) gm.Poświętne, 12.500 zł. 0696-443-471.

C360, (1986) ok.Łomży, 16.500 zł. 0502-426-360.

C360, (1989) gm.Nowy Dwór, 15.000 zł. 0603-350-201.

C360, (1995) 16.500 zł. (0-86)277-66-76.

C360, +tur, Wys.Maz. 15.000 zł. 0664-877-774.

C360, 14.500 zł. ok.Ostrołęki. 0694-268-848.

C-360, 15.000 zł, k.Tykocina. 0601-353-673. po 17.

C360, 16.500 zł, ok. Raczki, 0605-563-430.

C360, 1-wł. stan db, ok.Tykocin, 14.500 zł. (0-85)718-14-79.

C-360, 20.000 zł, Tykocin. 0696-586-563.

C-360, 25.000 zł. (0-87)643-18-87.

C360, gm.Jedwabne, 10.500 zł. (0-86)215-02-75.

C360, kabina czeska, stan bdb, 13.000 zł, gm.Sejny. (0-87)516-31-29.

C360, po remoncie, st. bdb, Przerośl. 18.000 zł. (0-87)569-11-97 0508-197-149.

C360, silnik po kapitalnym remoncie, nowy, 18.000 zł, Suwałki. 0603-458-445.

C360, st. db. kabina, silnik po remoncie, gm.Wizna, 12.500 zł. 0514-866-680.

C360, st.bdb, kabina czeska, gm.Krynki, możliwy transport, 10.500 zł. 0514-393-796.

C360, stan bdb, gm.Wyszki, 13.500 zł. 0798-990-453.

C-360, stan bdb, nowy silnik, opony, instalacja, blachy, 17.000 zł, do uzg, k.Czyżewa. 0721-324-551.

C360, stan bdb, Sztabin, 17.000 zł. 0509-285-611.

C360, stan db, kwadratowa kabina, nowy akumulator, rozrusznik, duże koła, gm.Krynki, 10.500 zł. 0514-393-796.

C360, tur (1986) Ciechanowiec, 25.000 zł. (0-86)277-10-18.

C360, tur, (1985) stan db, gm.Juchnowiec, 19.000 zł. (0-850719-67-40.

C360, tur, (1987) 18.500 zł. (0-85)716-74-20.

C360, tur, 2-sekcyjny, Wys. Maz, 18.500 zł. 0664-877-774.

C360, tur, stan db (1984) 20.000 zł. gm.Juchnowiec. 0500-331-105.

C360, z kabiną stan db, 13.000 zł, ok. Szepietowo, 0605-517-400.

C-360, z turem (2007) 20.500 zł, k.Wys.Maz. 0513-682-521.

C360. Łomża, 10.000 zł. 0507-150-635.

C3603P (1986) 17.000 zł, Stawiski. 0512-515-759.

C3603P (1987) po remoncie, stan bdb, 22.500 zł, gm.Dąbrowa B-stocka. 0693-449-259.

C3603P (1990/91) 1.950 mtg, I wł., kabina, 26.000 zł, Czyżew. (0-86)275-54-66.

C-360-3P, oryginał, 16.000 zł. k/Wąsosza. (0-86)273-13-02.

C363P, (1987) gm.Klukowo, 19.000 zł. 0889-175-799.

C363P, (1988) stan bdb, nowe opony, kabina, ok.Ciechanowca, 20.500 zł. 0513-301-551.

C363P, (1989) 21.000 zł. (0-86)275-31-21.

C-363P, kabina (1988) nowe ogumienie, 16.800 zł, k.Drohiczyna, 0608-020-934.

C385 (1981) 15.000 zł, k/Grajewa. (0-86)273-13-95.

C385 (1981) Czyżew, 15.500 zł. (0-86)275-54-68.

C-385 stan bdb + tur 3 sekcyjny, krokodyl, chwytak, szuflada, gm, Radziłów, 30.000 zł, 0509-982-593.

C385, (1978) 13.000 zł. (0-87)523-99-18, po 19.

C385, (1980) Sidra, 20.000 zł. 0506-681-469.

C385, (1983) tur, 4x4, stan db, Zambrów, 30.000 zł. 0660-213-728.

C385, +tur, 3-sekcyjny, Wys.Maz. 25.000 zł. 0512-829-794.

C385, 17.000 zł, k.Zambrowa. 0508-710-550.

C385, 18.500 zł, gm, Raczki, (0-87)568-60-52.

C385, Iłwł. (1976) nowe ogumienie, st. bdb. Suwałki, 18.000 zł. 0503-794-014.

C-385, miękki przód, szerokie koła, stan db, 15.000 zł, Janów. 0514-837-136.

C385, przedni pług, Jaświły, 22.000 zł. (0-85)716-15-92.

C385, stan bdb. 19.000 zł. gm.Mońki. 0609-880-632.

C385A, (1976), 28.000 zł Bargłów, 0503-006-587.

C-385A, przedni napęd, stan db, 20.000 zł, k.Olecka. 0604-469-132.

C385A, stan db, 20.000 zł, k.Olecka. 0604-469-132.

C4011, przerobiony na C360, 7.500 zł. gm.Grabowo. 0511-749-509.

C4011, silnik C360, po kapitalnym remoncie, na dotarciu, stan db, 12.500 zł, gm.Trzcianne. (0-85)749-26-73.

CASE MX100C (1999) 3.900mth, ok. Wys. Maz., 68.000 zł. 0669-299-397.

CHŁODNIA do mleka 1250 l, ok. Olecka, 4.000 zł. (0-87)520-62-80.

CHŁODNIA do mleka, 420 l, 2.000 zł, Suwałki. 0603-121-191.

CHŁODNIA do mleka, 800 l, używana, 4.000 zł, gm.Rutka Tartak. (0-87)568-72-86.

CHŁODNIA, 1000 l, gm.Sztabin, 4.000 zł. 0516-095-600.

CHŁODZIARKA do mleka, 500 zł, ok. Tykocina. (0-85)718-75-43.

CHWYTAK bel, na tył ciągnika, przedłużany, Poświętne, 1.500 zł. (0-85)650-13-47.

CHWYTAK do bel, 1.500 zł. (0-86)270-31-70.

CHWYTAK do bel, 1.600 zł. Jeżewo. 0665-028-966.

CHWYTAK do bel, Metal Fahr Sokółka, T236, wieżowy, 3-siłowniki, 3-letni, k.Brańska, 8.000 zł. (0-85)737-72-10.

CHWYTAK do bel, na tył ciągnika, 1.000 zł. ok.Łomży. 0609-097-667.

CHWYTAK do bel, na tył ciągnika, 1.100 zł. gm.Szepietowo. 0516-477-310.

CHWYTAK do bel, na tył ciągnika, ok.Wys.Maz. 1.500 zł. 0518-417-437.

CHWYTAK do bel, na tył ciągnika, Raczki, 1.850 zł. (0-87)568-60-52.

CHWYTAK do bel, nowy, 1.700 zł, B-stok. 0609-534-350.

CIAGNIK landini 9880 (1992) 4x4, 93KM, st. bdb. Miastkowo, 44.000 zł. 0500-141-045.

CIAGNIK MF, przedni napęd, komfortowa kabina, sprężarka, opony 80%, stan bdb, 33.000 zł, pow.Sokółka, 0500-306-347.

CIAGNIK Renault 10314 (1986) 4x4, 95KM, tur, Zambrów, 36.000 zł. 0608-394-702.

CIAGNIK siodłowy RENAULT Major 385KM., (1995) stan dobry, 11.500 zł. w ciągłej eksploatacji. 0509-319-782.

CIAGNIK, Deutz DX610, 4x4, (1986) nowe opony, Małkinia, 43.000 zł. 0660-873-172.

CIAGNIK, Fendt 309, 4x4, stan bdb, Mońki, 35.000 zł. 0664-959-795.

CIAGNIK, Reanult, 125 KM, (1994) 45 km/h, Zawady, 52.000 zł. (0-85)714-02-40.

CIAGNIK, Renault 10354, (1996) elek.rewers, pół biegi, EHR, ogumienie 100%, Sokoły, 46.500 zł. 0608-114-679.

CIAGNIK, Renault 11054, (1995) 4x4, stan bdb, gm.Sokoły, 50.000 zł. 0602-817-783.

CIAGNIK, Renault Ceres 85, 4x4, tur, 4-sekcyjny, (1994) gm.Sokoły, 52.000 zł. 0602-817-783.

CIAGNI, Hanomag, po remoncie, sprawny, czołowy ładowacz, Sejny, 9.000 zł. 0602-776-833.

CIAGNICZEK-KOSIARKA, 2.200 zł, B-stok. 0504-225-402.

CIĄGNIK 3P perkins (1987) stan dobry, 20.000 zł. okolice Korycina. 0781-787-912 wieczorem.

CIĄGNIK Belarus 820 (1989) 22.000 zł, k.Kolna. 0694-386-423.

CIĄGNIK Belarus 952, tur, łyżka (1997) 3.600 mtg, 90 KM, obciążnki, 37.000 zł, gm.Suwałki. 0604-111-049.

CIĄGNIK Belarus Junz (1991) I właściciel, st.bdb., Klukowo, 18.000 zł. (0-86)277-47-60.

CIĄGNIK Białoruś 525 +tur, Kolno, 28.000 zł. (0-86)474-41-92.

CIĄGNIK C-360 (1978) stan db, 12.000 zł, ok. Tykocina. 0605-336-075.

CIĄGNIK C-360 +tur (1984) stan bdb, 19.000 zł, ok. Dąbrowy B-ckiej. 0694-721-773.

CIĄGNIK C-385, ok. Kalinowa, 16.000 zł. (0-87)629-89-26.

CIĄGNIK Case 1495 (1986) 4x4, kabina, obciążniki, Miastkowo, 28.000 zł. 0509-431-224.

CIĄGNIK Case 5120 (1994) 41.000 zł, ok. Wys.Maz. 0604-112-837.

CIĄGNIK Case 5130AV, 74 KW, 56.000 zł. Grajewo. 0602-505-623.

CIĄGNIK Case 956AXL, 95 KM, 4x4 (1992) 32.000 zł, gm.Mońki. 0608-283-048.

CIĄGNIK Case, 100 KM, 23.000 zł, Narew. 0510-355-703.

CIĄGNIK Case, CX70 (1998) stan bdb. 61.000 zł. ok.Kobylina. 0504-097-140.

CIĄGNIK Case, napęd, 100 KM (1985) 28.500 zł. (0-86)218-32-43.

CIĄGNIK Deuth Fahr, 90KM, 4x4 (1985) stan bdb, 24.500 zł, Suwałki. 0509-854-075.

CIĄGNIK Deuth Fahr, 90KM, 4x4 (1985) stan bdb, 24,500 zł, Suwałki. 0509-854-075.

CIĄGNIK Deutz 5206, 3-cylindrowy, stan db, 10.500 zł, Janów. 0514-837-136.

CIĄGNIK Deutz DX90, 4x4 (1988) 25.000 zł, Poświętne. 0501-456-753.

CIĄGNIK Deutz Fahr (1979) 85 KM, napęd, 31.000 zł, gm. Szczuczyn. 0518-938-110.

CIĄGNIK Deutz Fahr 6206, 60 KM, wspomaganie, tur 2-sekcyjny, stan bdb, 17.500 zł, Janów. 0514-837-136.

CIĄGNIK Eurotrak 70 KM (2000) 4x4, 42.000 zł, Ostrów Mazowiecka. 0501-127-152.

CIĄGNIK Farmot (1996) 25 KM, 12.000 zł, gm.Krasnopol. (0-87)516-43-88.

CIĄGNIK Fend 308 LFA (1993) 49.000 zł, Wasilków. 0511-246-593.

CIĄGNIK Fend 309 E (1995) 80.000 zł. do uzg. gm.Wieliczki. 0665-831-660.

CIĄGNIK Fend 309 LSA (1988) 48.000 zł. do uzg. gm.Wieliczki. 0665-831-660.

CIĄGNIK Fend 309 LSA (1991) 9.500 mtg, przedni walek, wieszak, konsola, 68.000 zł, Łapy. 0601-882-370.

CIĄGNIK Fendt 311 (1985) 41.000 zł, ok. Wys.Maz. (0-86)476-40-01.

CIĄGNIK Fendt 311 (1985) stan bdb, 43.000 zł, ok. Wys.Maz. 0604-112-837.

CIĄGNIK Fendt 610, 95 KM, 400 km/h, (1984) tur, 3-sekcyjny, sprężarka, Zambrów, 48.000 zł. 0515-504-156.

CIĄGNIK Fendt Farmer 312 (1996) tur, 92.000 zł, gm.S-tycze. 0505-762-375.

CIĄGNIK Fendt, 4x4, +tur, 75.000 zł, Orzysz. 0693-429-747.

CIĄGNIK Ferguson 3512 (1996) 37.000 zł, k.Czyżewa. (0-86)275-63-04.

CIĄGNIK Fiat (1995) 100KM, 4x4, Ostrów, Maz, 43.000 zł. 0501-127-152.

CIĄGNIK Fiat 500, Suwałki, 7.800 zł. 0519-609-780.

CIĄGNIK Fiat, tur, 27.000 zł, Grajewo. (0-86)272-24-54.

CIĄGNIK IHC 946: kpl naprawczy tuleje, tłoki, pierścienie, uszczelki, 3.200 zł, ok. Wiżajn. (0-87)568-81-75.

CIĄGNIK IHC, 107KM, 4x4, 20.000 zł, Przerośl. 0693-511-311.

CIĄGNIK Inernacional 785, 4x4, tur samopoziomujący (1985) Wys. Maz, 29.000 zł. 0692-024-323.

CIĄGNIK International 1046, 4x4, +pług 4-skibowy, Giżycko, 24.000 zł. 0605-619-249.

CIĄGNIK International 1050 (1982) 25.000 zł, gm.Gołdap. 0504-222-721.

CIĄGNIK International 744, przedni napęd, 25.000 zł, gm.Płaska. (0-87)641-80-10

CIĄGNIK International 845XL, przedni napęd, 85KM, Mońki, 27.500 zł. 0608-857-810.

CIĄGNIK International, 80 KM (1986) napęd, 27.000 zł. (0-86)218-32-43.

CIĄGNIK J. Deere (1978) 70 KM, bez przedniego napędu, 12.500 zł, gm. Krasnopol. 0696-223-505.

CIĄGNIK J. Deere 2040 (1986) +tur, 24.000 zł, Wasilków. 0511-246-593.

CIĄGNIK J. Deere 2130, 18.000 zł, Łomża. 0660-432-347.

CIĄGNIK J. Deere 2140 (1985) stan bdb, 21.500 zł, ok. Korycina. 0501-140-122.

CIĄGNIK J. Deere 2140 (1986) turbina +ładowacz, stan bdb, 45.000 zł, gm. Tykocin. (0-85)718-14-82.

CIĄGNIK J. Deere 3040, 4x4 (1986) 31.000 zł, Szepietowo. 0660-985-584.

CIĄGNIK J. Deere 6400, 4x4 (1993) +tur, 60.000 zł, Szepietowo. 0660-985-584.

CIĄGNIK JCB Fasttrack (2000) 135KM, 68.000 zł, k.Wys.Maz. 0669-299-397.

CIĄGNIK JD 2140 (1986) 5400 mth, 28.200 zł, z turem 32.200 zł. gm.Dziadkowice. 0515-136-212.

CIĄGNIK JD 3040 (1990) przedni napęd, 100 KM, 37.000 zł, Zambrów. (0-86)476-88-53.

CIĄGNIK JD 3640, 110KM, Szepietowo, 33.000 zł. 0664-171-011.

CIĄGNIK JD 4042S, 4x4, dubel montaż, st. bdb. Augstów, 55.000 zł. 0791-216-345.

CIĄGNIK JD 6300 (1996) z ładowaczem, tuzem, 158 mtg, 98.600 zł, ok. Zambrów. 0602-210-033.

CIĄGNIK JD 6610 Premium (1999) st. bdb. Sokoły, 120.000 zł. (0-86)476-43-51.

CIĄGNIK JD1640, tur samopoziomujący, przedni naped, Czyżew, 45.000 zł. 0609-415-082.

CIĄGNIK JD2850 (1992) 90 KM, 42.000 zł, gm.Szumowo. 0889-434-053.

CIĄGNIK JD3040, stan bdb (1991) 38.000 zł, Augustów. 0504-156-163.

CIĄGNIK John Deere 2140 (1985) 4x4, kabina, 25.000 zł, k.Łomży. 0500-141-045.

CIĄGNIK John Deere 3650 (1989), ogumienie 100%, szerokie koła, gm. Kalinowo, 41.000 zł. (0-87)629-89-34.

CIĄGNIK John Deere 4050, 38.000 zł, Wys.Maz. 0600-451-537.

CIĄGNIK John Dere, 80KM, 4x4, kabina, 20.000 zł, Suwałki. 0504-751-829.

CIĄGNIK Jums Białoruś, (1984) 5.500 zł. 0509-453-410.

CIĄGNIK Jumz (1977) stan bdb, 10.000 zł, gm.Sejny. 0507-077-262.

CIĄGNIK Jumz (1988) kwadratowa kabina, 12.500 zł, Suwałki. 0500-139-647.

CIĄGNIK Jumz Białoruś na części, okolice Suwałk, 5.000 zł. 0887-379-762.

CIĄGNIK Jumz Białoruś+ pług 3-skibowy, okolice Suwałk, 15.000 zł. 0887-379-762.

CIĄGNIK Jumz:głowica, szkrzynia biegów, wałki, inne, Suwałki, 10-1.500 zł. 0500-139-647.

CIĄGNIK Jung (1988) gm.Jedwabne, 11.000 zł. 0660-529-185.

CIĄGNIK Landini 6550, tur, bez napędu, 5.500 mtg, stan bdb, 17.000 zł, Wys.Maz. 0889-131-021.

CIĄGNIK Landini 8550, 33.000 zł. k/Grajewa. 0608-148-883.

CIĄGNIK Landini 8550, 4x4 (1989) opony 90%, oryginał, Zambrów, 29.000 zł. 0604-676-055.

CIĄGNIK Landini 9880, silnik Perkins (1995) 52.000 zł, k.Łomży, (0-86)279-05-14.

CIĄGNIK LTZ, 4x4, z turem lub bez, ok.Drochiczyna, 20.000 zł. (0-85)655-12-75.

CIĄGNIK Mf (1985) Dąbrowa Bł. 19.000 zł. (0-85)712-27-06.

CIĄGNIK MF (1988) 75KM, st. bdb. Mońki, 28.000 zł. (0-85)716-11-74.

CIĄGNIK MF (1991) 105 KM, stan bdb, 44.000 zł do uzg, ok. Łap. 0506-173-640.

CIĄGNIK MF 4245 (2000), 86 KM, nowy model, 76.000 zł, Wys.Maz. 0668-437-310.

CIĄGNIK MF 590, 4x4 (1981) 29.000 zł, ok. Sejn. 0798-713-286.

CIĄGNIK MF 698 (1987) 4x4, stan db, 29.500 zł, k.Grajewa, 0605-997-965.

CIĄGNIK MF 698 Turbo, 95KM, tur, Dobrzyniewo, 45.000 zł. 0888-866-368.

CIĄGNIK MF255, 25.000 zł, gm.Zabłudów. (0-85)741-96-19.

CIĄGNIK mtz 82, napęd (1994) 2.000mth, st. bdb. Kolno, 29.000 zł. (0-86)278-73-20.

CIĄGNIK MTZ 820,(2008), nowy, łapy, 60.000 zł. (0-85)715-41-17.

CIĄGNIK MTZ, 10.500 zł, k.Sokółki, 0512-270-243.

CIĄGNIK New Holland, 125 KM (1996) nowe opony, tuz, sprężarka, Zambrów, 64.000 zł. 0606-886-071.

CIĄGNIK New Holland, 135 KM (2000) 73.000 zł, ok.Łap. 0600-275-608.

CIĄGNIK Renault 10314 (1985) 4x4, 95 KM, kabina komfortowa, 32.000 zł, Boguty. 0514-596-738.

CIĄGNIK Renault 10314, na dotarciu, 35.000 zł lub zamiana na inny sprzęt, gm.Sokółka. (0-85)711-70-69.

CIĄGNIK Renault 10354 (1991) ładowacz, 40.000 zł, Przytuły. 0505-975-221.

CIĄGNIK Renault 104/54 (1991) przedni napęd, 40.000 zł, okolice Siemiatcz, 0508-731-968.

CIĄGNIK Renault 11054 (1992) st. bdb. Wys. Maz, 32.000 zł. 0692-965-462.

CIĄGNIK Renault 11054, tur (1994) stan bdb, 74.000 zł, Wys.Maz. (0-86)476-30-69.

CIĄGNIK Renault 113-14, 41.000 zł. Wąsosz. (0-86)273-16-76.

CIĄGNIK Renault 114 (1989) stan bdb +tur Mlux 460, 39.000 zł, Zambrów.

0664-131-733.

CIĄGNIK Renault 12054 (1998) 4x4, stan bdb, 42.000 zł, Zambrów.

0664-131-733.

CIĄGNIK renault 175.14, tur, Szepietowo, 43.000 zł. 0664-171-011.

CIĄGNIK Renault 7514 RS (1987) 35.000 zł, Trzcianne, (0-85)738-52-56.

CIĄGNIK Renault 76-24 +tur, 28.500, gm. Puńsk. 0695-451-770.

CIĄGNIK Renault 891, Tur (1981) 90KM, Wys. Maz, 27.000 zł. 0606-986-384.

CIĄGNIK Renault 9514, (1986), st.bdb, 36.000 zł, gm.Nur. 0501-740-540.

CIĄGNIK Renault 95KM (1986) Sejny, 26.500 zł. 0603-910-807.

CIĄGNIK Renault Ares 620, z turem, 115 KM, klimatyzacja, (1998) stan bdb, S-tycze, 95.000 zł. (0-85)655-80-12.

CIĄGNIK Renault, 112 KM (1992) 32.000 zł, k.Grajewa. 0510-366-695.

CIĄGNIK Renault, 6-cylindrowy, Sidra, 35.000 zł. 0697-632-502.

CIĄGNIK Renault, z turem, koparka, (1975), st.bdb, 24.000 zł, gm.Nur. 0501-740-540.

CIĄGNIK Renult 10314, stan db, gm.Sokoły, 37.000 zł. 0604-811-990.

CIĄGNIK rolniczy Białoruś z silnikiem 100KM, wspomaganie, nowe opony, pompa, chłodnica, 20.000 zł. 0664-966-757.

CIĄGNIK rolniczy C4011, przerobiony na C-360, 7.500 zł, gm.Grabowo. 0511-749-509.

CIĄGNIK rolniczy Fendt 108 z turem jednosekcyjnym, 75KM, 16.000 zł, k.Wiżajn, 0508-194-601.

CIĄGNIK rolniczy JD, 51KM, (1976) stan techniczny dobry, 16.000 zł. gm.Ostrów Maz. (0-29)644-01-27, po 18.

CIĄGNIK rolniczy John Dere 2850, 4x4, tur 3-sekcyjny, osprzęt, stan bdb, 48.000 zł, gm.Sztabin. 0511-124-174.

CIĄGNIK rolniczy T-25, 8.500 zł, k.Kolna. 0691-699-668.

CIĄGNIK rolniczy, Fiat Agri, z turem (1987) 29.000 zł, Andrzejewo, 0500-224-612.

CIĄGNIK rolniczy, T25, 1-wł, stan db, 7.200 zł, Czyżew, 0697-258-558.

CIĄGNIK Same (1986) przedni napęd, Knyszyn, 22.000 zł. 0502-813-454.

CIĄGNIK Same Eksplorer 55 (1985) 55 KM, Zambrów, 13.000 zł. 0608-394-702.

CIĄGNIK Same Silver 90, 92 KM, 4x4 (1999) 4.400 mtg, 71.000 zł, gm.Stawiski. 0501-421-006.

CIĄGNIK T-25 (1983) 9.000 zł, ok. Węgorzewa. 0508-258-199.

CIĄGNIK T25 (1989) 9.500 zł, ok. Olecka. 0511-945-927.

CIĄGNIK T25A (1981) stan bdb, oryginalny, sprawny, 10.000 zł, ok. Sidry. 0605-545-343.

CIĄGNIK Universal Fiat 445, tur 2-sekcyjny, stan bdb, 12.500 zł, Janów. 0692-675-578.

CIĄGNIK Ursus 1012, stan bdb (1990) 35.000 zł, ok. Łomży. 0691-031-126.

CIĄGNIK Ursus 1212 (1982) stan bdb, opony, akumulatory nowe, 25.000 zł, gm. Tykocin. (0-85)718-14-82.

CIĄGNIK Ursus C-2812, stan bdb, 25.000 zł, gm. Brańsk. (0-85)737-72-60.

CIĄGNIK Valmet 705, 90 KM, stan bdb, 28.000 zł, ok. Stawisk. 0506-938-215.

CIĄGNIK Valmet, 705, stan bdb. 28.000 zł. gm.Stawiski. 0506-938-215.

CIĄGNIK Volvo (1975), przedni napęd, 4x4, zarejestrowany, Giżycko, 15.700 zł lub zamiana na 60. 0605-619-249.

CIĄGNIK zetor 8011 (1979) ok.B-stoku, 15.500 zł. 0692-864-626, (0-85)737-12-73.

CIĄGNIK, Matronic, 4-cylindrowy, 50KM. st. bdb. Poświętne, 15.000 zł. (0-85)650-13-74.

CIĄGNIK, Case 1056, (1989) 105 KM, 40 km/h, sprężarka, ok.Szumowa, 38.000 zł. 0515-504-156.

CIĄGNIK, Case 856XL, (1986) tur, 38.000 zł. (0-87)562-13-33.

CIĄGNIK, Case85 KM, (1993) 4x4, Sokółka, 41.000 zł. 0666-744-682.

CIĄGNIK, Deutz 4,70, 90 KM, tur, 3-sekcyjny, stan bdb, Bargłów, 50.000 zł. 0600-162-947.

CIĄGNIK, Deutz Fahr (1990) 85KM, 4x4, DX4,31, krokodył, chwytak do bel, 62.000 zł. ok.Małkinii, 0660-873-172.

CIĄGNIK, Deutz Fahr 6,05, tur, 3-sekcyjny, (1988) Łomża, 46.000 zł. 0502-296-923.

CIĄGNIK, Fendt 309, (1984) stan db, ok.Jedwabnego, 43.000 zł. 0600-564-429.

CIĄGNIK, Fendt 309, (1997) 8000 mth, gm.Wasilków, 68.000 zł. 0600-026-019.

CIĄGNIK, Fendt 311 LSA, (1991) 4x4, stan bdb, Zambrów, 46.000 zł. 0692-024-684.

CIĄGNIK, Fendt 311, (1995) gm.Łomża, 76.000 zł. 0507-122-916.

CIĄGNIK, Fendt Farmer 104 LS, (1981) ok.Ostrołęki, 16.500 zł. 0514-306-903.

MASZYNY FABRYCZNE NOWE



ciągniki rolnicze	od 70800 zł
tury	od 4900 zł
kabiny	od 2400 zł
prasy zwijające	od 44000 zł
owijarki	8100 zł
kosiarki	3300 zł
karuzele	1100 zł
przetrząsacze	2100 zł
agregaty	2500 zł
pługi	1100 zł
talerzówki	3100 zł
glebogryzarki	4200 zł
brony polowe	950 zł
pielniki	680 zł
mieszalniki	od 3600 zł
śrutowniki	od 3900 zł
żmijki	1600 zł
siewniki	od 9200 zł
sadzarki	1860 zł
opryskiwacze	2100 zł
rozsiewacze	780 zł
rozrzutniki	10900 zł
betoniarki	od 950 zł

www.maszynyfabryczne.pl
Tel. 0695900330
Gotówka Raty Transport

CIĄGNIK, Fortschritt, 105 KM, (1983) Brańsk, 16.000 zł. (0-85)737-60-18.

CIĄGNIK, JD 6110, +tur, (2000) 5900 mth, ok.Zambrowa, 75.000 zł. 0608-458-645.

CIĄGNIK, JD3040, 4x4, 98 KM, (1982) oryginał, Sokoły, 26.000 zł. 0510-371-686.

CIĄGNIK, Jumz, Białoruś, 6.500 zł. gm.Dziadkowice. 0509-077-798, (0-85)657-10-47.

CIĄGNIK, Jumz, kabina kwadratowa, szufla z przodu, Kalinowo, 8.000 zł. 0691-366-404.

CIĄGNIK, Landini 6500, (1982) 65 KM, nowe opony, gm.Zabójna, 12.800 zł. 0602-507-434.

CIĄGNIK, Landini 9880, (1995) 4700mth, Ostrów Maz, 53.000 zł lub zamiana na samochód osonowy. 0509-428-337.

CIĄGNIK, Landini, (1999) 75 KM, tur, chwytak, klimatyzacja, pneumatyka, rewers, gm.Grajewo, 72.000 zł. (0-86)273-20-26.

CIĄGNIK, Leyland 602, (1989) orbitrol, synchronizowana skrzynia, Suchowola, 19.000 zł. 0607-256-442.

CIĄGNIK, Leyland, 272, orbitrol, synchronizowana skrzynia, (1984) Suchowola, 15.000 zł. 0607-256-442.

CIĄGNIK, Massey Ferguson, 4x4, 40.000 zł, Orzysz. 0693-429-747.

CIĄGNIK, MF 235, (1989) stan db, Kulesze Kościelne, 22.000 zł. 0506-725-910.

CIĄGNIK, Renault Ares 540, (1998) stan bdb, Mońki, 65.000 zł. 0664-959-795.

CIĄGNIK, Renault, (1985) tur, 3-sekcyjny, Sokółka, 32.000 zł. (0-85)744-28-95, 0691-722-384.

CIĄGNIK, Renault, Ceres 95 X, silnik MW

KRAMIK

Sieczkarnie do kukurydzy Claas, John Deere 5820, 5830, 5730, 6910

oraz: CIĄGNIKI ROLNICZE

ładowarki teleskopowe
kombajny zbożowe
rozrzutniki tandem
10-14 ton

Tel: 505975221

S1:62728x404

GRABARKA Deutz Fahr, karuzelowa, na tandemie, szer. 3,5m. stan bdb. 6.000 zł. ok.Kalinowa. 0695-605-685.

GRABIARKA 5, 1.500 zł, k.Moniek. 0502-116-687.

GRABIARKA 7-gwiazdowa, 1.000 zł. gm.Mońki. (0-85)716-45-49.

GRUBER Frost 3 m, talerze, wał, 8.500 zł, Giżycko. 0889-912-637.

GRUBER Grudziądz, 3 m, 12 zębów, 1.600 kg, stan bdb, 10.000 zł, Wys.Maz. 0602-862-037.

GRUBER Kongskilde, wałki, szer. 4.20, na resorze, 17-zębowy, 7.000 zł, ok. Łomży. 0888-217-958.

GRUBER pościerniskowy, szer. 3 m, 13 zębów, zabezpieczenia sprężynowo-śrubowe, stan bdb, ok.Białegostoku, 4.000 zł. 0788-597-348.

GRUBER, 3m +1,5m, hydraulicznie rozkładany (1997) stan bdb, 17.600 zł, ok. Zambrów. 0602-210-033.

GRUBER, pościerniskowy, szer. 3m. 2.500 zł. gm.Sidra. 0606-446-458.

GRUBER, ścierniskowy, 3 m, wał, zabezpieczenia, 6.000 zł. (0-85)721-80-86.

GRUBER, ścierniskowy, Kverneland, na resorach, wałek, szer. 3 m. 7.900 zł. Knyszyn. 0604-107-228.

GRUBOŚCIÓWKA, 4-stonna, fabryczna, Jeleniewo, 15.000 zł. 0501-104-982.

HALA udojowa, Westfalia, Suwałki, 7.500 zł. 0519-609-780.

HEDER 4-rzędowy, sieczkarnia Claas Jaguar, ok.Grajewa, 4.000 zł. 0503-627-158.

HEDER 6-rzędowy do kukurydzy, do sieczkarni J. Deere, stan bdb, 11.000 zł, ok. Zambrowa. (0-86)274-50-48.

HEDER Claas, IV-rzędowy, do sieczkarni, 11.500 zł. gm.Wizna. 0604-398-165.

HEDER do kukurydzy, 4-rzędowy, 10.000 zł, gm.Sokoły. 0608-730-150.

HEDER do sieczkarni bezrzędowy Kemper, 11.000 zł, ok. Białegostoku. 0603-616-096.

HEDER, VI-rzędowy, do sieczkarni Claas Jaguar, nowe talerze, st. bdb. Wys. Maz. 10.000 zł. 0602-862-037.

HYDROPAK do brony wirnikowej Lemken, nowy, 5.000 zł. 0501-352-498, 0660-697-670.

INTERNACIONAL 841, 2.5 m. heder, silnik 4-cylindrowy perkins, Zabłudów, 12.000 zł. 0605-940-402.

INTERNATIONAL 946, 90km. przedni napęd, z turem 1-sekcyjnym, 17.500 zł, gm. Wiżajny, 0508-194-601.

INTERNATIONAL 946, 90KM, przedni napęd z turem jednosekcyjnym, 17.500 zł, k.Wiżajn. 0508-194-601.

JAŁÓWKA cielna, 3.500 zł do uzg. ok. Sejn. 0788-136-598.

JAŁÓWKA, wysoko cielna, HF, 5 szt. 3.000 zł/szt. ok.Olecka. 0518-338-197.

JAŁÓWKA, wysoko cielna, wycielenie 02.10.2008. czarno-biała, 3.300 zł do uzg. (0-86)273-66-18.

JD 3350, 100km, przedni napęd, 35.000 zł, lub zamienię na mniejszy, gm. Zambrów, (0-86)271-01-61.

JD, 2850, przedni napęd, 90km, (1992) stan bdb, 42.000 zł, ok. Zambrów, (0-86)271-60-28.

JD6200, (1995) stan bdb, Ciechanowiec, 60.000 zł. 0508-807-586.

JĘCZMIEŃ 10 t, moliwość siewu, 550 zł/t, gm.Janów. (0-85)721-62-64.

JOHN Deere 2250, +tur 3-sekcyjny,(1993), ok. Ełku, 39.000 zł. 0889-085-660.

JOHN Deere 3340, 28.000 zł, ok. Orzysza. 0517-517-248.

JOHN Deere 4040, tur, 3 -sekcyjny, stan bdb., 40.000 zł. Rajgród. 0509-665-283.

JOHN Deere 6400 Premium, 100 KM (1995) 55.000 zł. 0502-470-987, (0-85)731-30-62.

JOHN Deere, 4-cyliondrowy, turbina, (1992), 30.000 zł, ok. Olecka. 0503-856-379.

KABINA do C-330 i T25, 500-1.000 zł, gm.Boguty. 0501-328-744.

KABINA do C330, ok.Zambrowa, 700 zł. 0604-422-897.

KABINA do C330, rurkowa, kompletna, 700 zł, Wys. Maz. 0609-035-086.

KABINA do C360, ok.Dąbrowy Białostockiej, 1.250 zł. 0608-181-603.

KABINA do C360, stan bdb, ok.Sokółki, 250 zł +błotniki. 0885-313-296.

KABINA, do C330, Czyże, 300 zł. 0696-723-089.

KANY do mleka, nowe, poj. 45 litrów, szt. 2, 250 zł/szt., (087)566-73-31, 0608-410-504.

KLACZ kasztanka, 1,5-roczna, 3.800 zł, gm. Suraż. 0798-216-066.

KLACZ, 2 szt. roczna, 2-letnia, zaźrebione, Zabłudów, 9.000 zł/obie, (0-85)717-71-91.

KLATKA dla macior, nowa, pow.Grajewo, 400 zł. (0-86)273-17-82.

KLATKA metalowa, na podnośnik, 500 zł, Radziłów. (0-86)273-60-33.

KLATKA, 1-osiowa, do przewozu żywca, 2.000 zł. (0-85)711-92-69.

KOLUMNA kierownicza C360, 750 zł/szt gm.Brańsk. (0-85)737-37-62.

KOLUMNA kierownicza C360, 750 zł/szt gm.Brańsk. (0-85)737-37-62.

Technika Motoryzacyjna i Rolnicza - Jatkowski
Berżałowce 8, 16-500 Sejny
tel./fax. 087 516-28-00,
kom. 601-056-322
(stałe dostępny)
e-mail: jatkowski@op.pl

OFERUJE NOWE CZĘŚCI ROLNICZE ZAMIENNE I ORYGINALNE DO:

- ciągników zachodnich:
- maszyn rolniczych zachodnich
- części do pługów:

Kverneland, Lemken, Rabe, Fraugde, Rower, Overum, Krone, Kylingstad, Eberhardt, Frost, oraz inne
- Uprawówka w atrakcyjnych cenach brutto (różnych producentów Granit, Molbro, Frank, Premium, Unirol)
- Kverneland

053090 dłuto 17 zł
063603 płoza krótka 82 zł
063605 płoza krótka 68 zł
073004 lemiesz 82 zł
073005 lemiesz 82 zł
073006 lemiesz 95 zł
073007 lemiesz 95 zł
073080 lemiesz 90 zł
073230 pierś odkładnicy 53 zł
073250 pierś odkładnicy 55 zł
073256 pierś odkładnicy 53 zł
073286 odkładnica 310 zł
073286 odkładnica 310 zł
073290 odkładnica 310 zł
073608 płoza krótka 70 zł
073609 płoza długa 82 zł
063261 odkładnica 320 zł
063271 odkładnica 320 zł

WSZYSTKIE CZĘŚCI PŁUŹNE FIRMY GRANIT JAZ ZAWSZE W KOMPLECIE ZE ŚRUBAMI!!!!
OLEJE VALVOLINE, FILTRY: DONALDSON, BALDWIN, MANN, MAHLE, GRANIT, PASY, ŁAŃCUCHY KOMES, ŁOŻYSKA: SKF, FAG, ITD.

ZAPRASZAMY!

Więcej informacji pod telefonem.
CZYNNE OD PONIEDZIAŁKU DO SOBOTY W GODZ. 8.00-17.00.
WYSYŁKA 24h
ZAMÓWIENIA PRZYJMOWANE OD 7.00 DO 20.00 W SEZONIE

S216728x684

KOŁA do beczkowozu 18/00/25, 10 szpilek, Suwałki, 1.100 zł/2 szt. 0514-570-970.

KOŁA do przyczepy, 11 t, 6 szt, 1.200 zł, k.Jeżewa. 0604-351-784.

KOŁA do przyczepy, 6 t, wywrotki, 4 szt, gm.Drohiczyn, 300 zł/szt. 0696-048-632.

KOŁA od przyczepy, 825/20, 2 szt, gm.Zawady, 410 zł. 0509-287-694.

KOŁA, do przyczepy rolniczej 4.5t., rozm, 825, 4 szt. Zambrów, 600 zł/kpl. 0508-813-159.

KOŁA, do przyczepy, 4 szt, 20/750, 2 szt 20/825, Szatbin, 190 zł/szt. 0515-589-693.

KOMBAJN Bizon (1984) stan bdb, 22.000 zł, ok. Augustowa. (0-87)644-68-21.

KOMBAJN Bizon (1986) 33.000 zł, gm.Andrzejewo. 0600-219-717.

KOMBAJN Bizon (1988) 36.000 zł; Wasilków, 0511-246-593.

KOMBAJN Bizon (1988) 37.000 zł, Wasilków. (0-85)653-79-20 po 18.

KOMBAJN Bizon (1989) 47.000 zł, ok. Goniądza. 0500-710-212.

KOMBAJN Bizon record (1997) stan bdb, garażowany, 102.000 zł, gm.Sarnaki. 0505-762-375.

KOMBAJN Bizon Record, (1990) kabina, garażowany, ok.Suwałk, 49.000 zł. 0515-303-041.

KOMBAJN Bizon Super (1990) ok. Wys.Maz, 46.000 zł. (0-86)274-50-45.

KOMBAJN Bizon Super Z0-56 (1986) 35.000 zł, ok. Suwałk. 0515-303-041.

KOMBAJN Bizon Z056, +rozdrabniacz, po sezonie żniwnym, stan bdb, 25.000 zł, Banie Mazurskie. 0608-600-240.

KOMBAJN bizon Z056, stan bdb., 25.500 zł. (0-85)712-81-22.

KOMBAJN Bizon Z-40, 1980, stan dobry, lub zamiana na inne maszyny, ok. Suwałk, 11.000 zł. (087)563-60-73.

KOMBAJN Bizon Z56, 20.000 zł, gm.Zabłudów. 0667-117-356.

KOMBAJN bizon, (1986) stan db, 27.000 zł, Rutki, 0506-081-385.

KOMBAJN buraczany Klein, automatyk 5000, 4.000 zł, ok. Andrzejewa. (0-86)271-95-51, 0506-371-029.

KOMBAJN buraczany NEPTUN 413 (1988) stan bdb., mało używany, 5.000 zł. (0-85)731-30-62, 0502-470-987.

KOMBAJN buraczany, Neptun, stan db, gm.Jaświły, 4.000 zł. (0-85)716-15-92.

KOMBAJN Claas Mercator 75, silnik mercedes, 3,6 m, kabina, ok.Zambrowa, 26.000 zł. 0609-142-112.

KOMBAJN Claas Senator w całości na części, 100-4.000 zł, ok. Łomży. 0784-336-371.

KOMBAJN CLAAS Senator, heder 3,6 m., 14.000 zł. okolice Ostrowi Maz. 0512-271-525.

KOMBAJN Claas, heder 1,80, stan db, 8.000 zł do uzg. Sokółka. 0601-341-720.

KOMBAJN Deutz Fahr 2385, stan bdb, 85.000 zł, k.Łap. (0-85)650-53-92.

KOMBAJN Fahr M1000, na części, 100-1.000 zł. gm.Puńsk. 0694-500-978.

KOMBAJN International 943, 2 hedery, sieczkarnia na wózku, 36.000 zł, gm. Perlejewo. (0-85)657-89-38.

KOMBAJN JD 1068H (1986) klimatyzacja, sieczkarnia, stan bdb. 65.000 zł. Knyszyn. 0604-107-228.

KOMBAJN JD, 970 turbo, heder 4,20, kabina komfortowa, rura hydraulicznie otwierana, ok. Suwałk, 27.000 zł, (0-87)568-12-85. 0509-526-051.

KOMBAJN Klaas Merkator, heder 4.20 m. silnik mercedesa, 25.000 zł. gm.Szudziałowo. (0-85)722-15-56.

KOMBAJN MDW514 (1991) 35.000 zł, gm.Opinogóra, mazowieckie. 0600-623-666.

KOMBAJN New Holland 8060, sieczkarnia, rzepak, 4 m, 53.000 zł. (0-87)629-89-54.

KOMBAJN New Holland heder 3,2 szarpacz, stan bdb., gotowy do żniw, 25.000 zł. 0501-618-310.

KOMBAJN New Holland, 26.000 zł, gm. Piątnica, 0509-440-571.

KOMBAJN New Holland, 30.000 zł lub zamiana na kombjan samobieżny do kukurydzy, Mońki. 0510-720-664.

KOMBAJN Super Bizon Z-056 (1986) 25.000 zł, k/Szczuczyna. 0508-956-496.

KOMBAJN Z56, (1986) z szarpaczem słomy, stan db, 36.000 zł, gm.Bielsk Podl. 0511-539-909.

KOMBAJN zboowy Class Senator (1971), stan db, 7.500 zł do neg., ok. Orzysza. 0505-825-562.

KOMBAJN zboowy, Bizon Rekord (1988) st. bdb. Zawady, 52.000 zł. 0507-375-986.

KOMBAJN zbożowy Fahr M 1000, sieczkarnia, silnik po kapitalnym remoncie, 20.000 zł., Suwałki. 0515-719-980.

KOMBAJN zbożowy 2,20cm. Volvo, 18.000 zł, gm.Białystok, 0609-795-777.

KOMBAJN zbożowy Anna, stan db, 7.000 zł, k.Łomży. 0508-417-249.

KOMBAJN zbożowy Bizon Record +sieczkarnia (1996/97) stan bdb, 89.000 zł, Ostrów Maz. 0790-318-118.

KOMBAJN zbożowy Bizon, (1985) 25.000 zł. pow.Siemiatycze. (0-85)657-95-21.

KOMBAJN zbożowy Bizon, (1986) kabina, czerwony, Boguty, 31.000 zł. 0609-086-576.

KOMBAJN zbożowy Bizon, Z0-56, po częściowym remoncie, 26.000 zł, gm. Szypiszki. 0502-907-211.

KOMBAJN zbożowy ciągany J. Deere, 5.500 zł, ok. Dąbrowy B-ckiej. 0515-126-151.

KOMBAJN zbożowy Claas 70, szer. 3,60 silnik 6-cylindrowy, 24.500 zł, ok. Augustowa. (0-87)641-01-25.

KOMBAJN zbożowy Claas Dominator 76, (1985) 45.000 zł, k/Grajewa. 0697-671-675.

KOMBAJN zbożowy Claas Dominator 85, 35.000 zł, Krypno. (0-85)716-94-75, 0606-278-288.

KOMBAJN zbożowy Claas Merkator, silnik Perkinsa, kabina, heder 3.20m, 1700mth, 32.000 zł, Łomża. (0-86)279-05-14.

KOMBAJN zbożowy Claas Merkator, Sokółka, 19.900 zł. 0660-594-111.

KOMBAJN zbożowy Claase Metador, (1976) silnik perkinsa 6, woj. podlaskie, 15.000 zł, 0500-820-529.

KOMBAJN zbożowy Class Dominator 86 (1985), 4 m, stan bdb, mercedes, 55.000 zł. (0-87)629-89-54.

KOMBAJN zbożowy Deutz Fahr M1000, heder 3m, sieczkarnia, stan bdb, 17.500 zł, Suwałki. 0500-091-010.

KOMBAJN zbożowy Fahr, stan bdb, kosa 3 m, 22.000 zł. (0-85)715-48-94.

KOMBAJN zbożowy International 321, 3 m, kabina, sieczkarnia, 18.000 zł, k.Moniek. 0608-857-810.

KOMBAJN zbożowy International 431, heder 3 m, 10.000 zł do uzg. gm. Mielnik. 0603-996-804.

KOMBAJN zbożowy International, 13.000 zł, Łomża. 0660-432-347.

KOMBAJN zbożowy JD 1075 (1984) 4,30 m, sieczkarnia, klimatyzacja, 63.000 zł, gm.Łomża. 0512-273-115.

KOMBAJN zbożowy JD 430, sieczkarnia, stan bdb, 16.500 zł, B-stok. 0692-853-288.

KOMBAJN zbożowy JD, szer. 1.7m, Dąbrowa Bł. 6.000 zł. 0507-425-774 po 18.

KOMBAJN zbożowy John Deere 1075, szer. hederu 4.20 m, 54.000 zł, Wys.Maz. 0600-451-537.

KOMBAJN zbożowy John Deere, heder 3.70, przygotowany do sezonu, ok. Białegostoku, 21.000 zł. 0788-597-348.

KOMBAJN zbożowy New Holland 135, Heder 360, 17.000 zł. Brańsk. (0-85)737-36-10.

KOMBAJN zbożowy New Holland, 18.500 zł. (0-87)629-89-54.

KOMBAJN zbożowy Volvo 830, 20.000 zł, gm.Nowy Dwór. 0603-350-201.

KOMBAJN zbożowy Z056 (1986) stan db. 36.500 zł. gm.Klukowo. 0608-803-776.

KOMBAJN zbożowy zawieszany Z020, 3.000 zł, gm. Zabłudów. 0507-185-540.

KOMBAJN zbożowy, Bizon Z056, (1986) 28.000 zł. lub zamiana na ciągnik, Łomża. (0-86)215-02-75.

KOMBAJN zbożowy, Bizon Z066 (1988) sprawny 100%, 28.000 zł. gm.Ożarów Mazowiecki. (0-22)722-12-14.

KOMBAJN zbożowy, Bizon Z50, stan db, gm.Piątnica, 16.000 zł. 0509-110-381.

KOMBAJN zbożowy, Bizon, Jedwabne, (1986) 27.500 zł. 0518-898-369.

KOMBAJN zbożowy, Bizon, stan bdb, 20.000 zł, ok. Ełku. 0693-700-476.

KOMBAJN zbożowy, Bizon, stan db, 18.000 zł. gm.Hajnówka.(0-85)686-43-80.

KOMBAJN zbożowy, Claas Dominator 108 sl,(1990), kabina, szarpacz, heder 4,5 m, 110.000 zł, Białystok. 0668-136-605.

KOMBAJN zbożowy, Claas Dominator 88S, (1990) 3,9 m, po jednym sezonie, Czyżew, 65.000 zł. 0669-978-317.

KOMBAJN zbożowy, Claas, szer. 3m, Mońki, 22.000 zł. 0513-323-929.

KOMBAJN zbożowy, Class Dominator 85, kabina, ok. Moniek, 35.000 zł. 0606-278-288.

KOMBAJN zbożowy, Fahr M600, stan bdb, 18.000 zł, gm.Sztabin. 0512-620-879.

KOMBAJN zbożowy, Fiat Comeca, 4,2 m, szarpacz słomy, przystawka do rzepaku, 33.000 zł. (0-86)270-99-59.

KOMBAJN zbożowy, heder 3 m. stan bdb. 2 szt. 20.000 zł/szt. gm.Zawady. 0510-520-400.

KOMBAJN zbożowy, JD 730, heder 3.60 m. 14.500 zł. ok.Suwałk. 0501-263-096.

KOMBAJN zbożowy, JD 955, (1984) +sieczkarnia, 4,25 m, ok.Łomży, 41.000 zł. 0602-595-615.

KOMBAJN zbożowy, JD 965, 3,6 m, 2600 mth, stan bdb, rura hydrauliczna, Sejny, 27.900 zł. (0-87)516-36-58.

KOMBAJN zbożowy, mały, Kolno, 10.000 zł lub zamiana na produkty rolne. 0604-225-890.

KOMBAJN zbożowy, New Holland 1540, kabina, rura hydrauliczna, stan db. 35.000 zł. ok.Kobylina. 0504-097-140.

KOMBAJN zbożowy, New Holland 1540S, 3,6 m, motowidła, rura wysypu hydrauliczna, ok.Jedwabnego, 26.000 zł. 0600-564-429.

KOMBAJN zbożowy, Z020, Narewka, 3.200 zł.-do uzg. (0-85)685-70-16-po 19.

KOMBAJN ziemiaczany Anna, gm.Łomża, 6.500 zł. 0505-520-891.

KOMBAJN ziemiaczany Anna, st. bdb. Szepitowo, 11.500 zł. (0-86)476-10-90.

KOMBAJN ziemnaiczany Anna, st.db, 5.000 zł, ok.Sokół. 0513-551-345.

KOMBAJN ziemniaczany Anna (1985) gm. Choroszcz, 8.000 zł. 0510-724-645.

KOMBAJN ziemniaczany Anna (1985) pow. Łomża, 5.000 zł. 0500-135-296, (0-86)473-83-07.

KOMBAJN ziemniaczany anna (1987) 8.000 zł, k.Jeżewa. 0604-351-784.

KOMBAJN ziemniaczany anna (1988) stan bdb, 7.500 zł, Grądy, 0516-852-187.

KOMBAJN ziemniaczany Anna (1990) 9.200 zł, gm.Piątnica. (0-86)219-18-41.

KOMBAJN ziemniaczany anna (1990) stan db, 8.000 zł, gm.Kolno, (0-86)474-34-25.

KOMBAJN ziemniaczany Anna (1991) stan bdb, pow. Wys.Maz. 12.500 zł, 0609-611-629.

KOMBAJN ziemniaczany Anna (1994) garażowany, stan db, Jedwabne, 9.000 zł. 0608-819-033.

KOMBAJN ziemniaczany Anna (1994) Rutki, 8.500 zł. 0511-223-310.

KOMBAJN ziemniaczany Anna (1995) st. bdb. Poświętne, 13.500 zł. (0-85)650-13-47.

KOMBAJN ziemniaczany Anna (1996) pionier, mało używany, Wys. Maz, 16.200 zł. 0666-528-681.

KOMBAJN ziemniaczany Anna (1996) Wys. Maz. 15.800 zł. 0666-528-681.

KOMBAJN ziemniaczany Anna 2 -rzędowy, stan bdb., mało używany, 8.500 zł. (0-86)476-36-87.

KOMBAJN ziemniaczany Anna z-664, (1987) stan bdb., sprawny, 7.600 zł. okolica Zambrowa. 0696-180-775.

KOMBAJN ziemniaczany Anna, (1986) garażowany, stan bdb, gm.Mały Płock, 8.500 zł. 0660-157-220, (0-86)279-16-04.

KOMBAJN ziemniaczany Anna, (1989) gm.Rutki, 7.500 zł. 0511-223-310.

KOMBAJN ziemniaczany Anna, (1990) mało używany, ok.Wys.Maz. 11.600 zł. (0-86)275-59-16.

KOMBAJN ziemniaczany Anna, (1990) stan bdb, 9.800 zł, Leśniewo, 0603-109-268.

KOMBAJN ziemniaczany Anna, (1992) stan bdb, gm.Zawady, 14.000 zł. 0511-101-223.

KOMBAJN ziemniaczany Anna, (1992), st.bdb, mało używany, 11.500 zł, gm.Łapy. (0-85)650-20-21.

KOMBAJN ziemniaczany Anna, (1994) stan bdb, Łomża, 11.500 zł. 0516-755-627.

KOMBAJN ziemniaczany Anna, 10.000 zł. (0-86)476-36-43.

KOMBAJN ziemniaczany Anna, 11.000 zł, gm Boguty. 0664-927-820.

KOMBAJN ziemniaczany anna, 12.000 zł, gm.Rutki. (0-86)270-22-76.

KOMBAJN ziemniaczany Anna, 13.000 zł, gm.Andrzejewo. 0606-352-079.

KOMBAJN ziemniaczany Anna, 1-rzędowy, niemiecki, 5.000,-. 0508-353-394, 0502-677-296.

KOMBAJN ziemniaczany Anna, 7.000 zł, ok.Zambrów, 0692-134-594.

KOMBAJN ziemniaczany Anna, 7.500 zł, ok. Moniek. 0511-436-263.

KOMBAJN ziemniaczany Anna, garażowany, stan bdb. 10.000 zł. Poświętne. (0-85)650-13-05.

KOMBAJN ziemniaczany Anna, Konstantynów, 6.500 zł. 0601-693-517.

KOMBAJN ziemniaczany Anna, mało używany, 18.000 zł, do uzg, ok.Jedwabnego. (0-86)472-15-35.

KOMBAJN ziemniaczany Anna, sortownica, workownica, ok.Sokółki, 15.000 zł. 0607-244-242.

KOMBAJN ziemniaczany Anna, st. bdb, orginał, lwł, gm.Wizna, 8.500 zł. 0514-866-680.

KOMBAJN ziemniaczany Anna, st. bdb. Piątnica, 9.000 zł. 0512-308-146.

KOMBAJN ziemniaczany Anna, stan bdb, 10.000 zł, gm. Boguty, 0665-086-920. (0-86)478-14-73. po 20.

KOMBAJN ziemniaczany anna, stan bdb, 10.000 zł, gm.Korycin. 0513-407-928.

KOMBAJN ziemniaczany Anna, stan bdb, 11.000 zł, gm.Grajewo. (0-86)273-87-52.

KOMBAJN ziemniaczany anna, stan bdb, 8.000 zł, Stawiski. 0514-863-047.

KOMBAJN ziemniaczany Anna, stan bdb, garażowany, 9.000 zł, gm. Rutki. 0604-675-163.

KOMBAJN ziemniaczany Anna, stan db, 3.300 zł, ok. Zambrowa. (0-86)271-75-85.

KOMBAJN ziemniaczany Anna, stan db, 6.000 zł, ok. Moniek. 0507-208-104.

KOMBAJN ziemniaczany Anna, stan idealny (1996) 21.000 zł, gm. Sokoły. 0662-159-744.

KOMBAJN ziemniaczany anna, starego typu, Czyżew, 5.000 zł. 0502-450-535.

KOMBAJN ziemniaczany Anna, szerokie listwy, 8.000 zł, Szczuczyn. 0664-742-671.

KOMBAJN ziemniaczany Anny (1985) pow. Łomża, 5.000 zł. 0500-135-296, (0-86)473-83-07.

KOMBAJN ziemniaczany Boko (1993) stan bdb, ok.Wys.Maz. 8.200 zł. 0666-528-681.

KOMBAJN ziemniaczany Bolko (1991) lwł. Szepietowo, 6.500 zł. 0509-625-037.

KOMBAJN ziemniaczany Bolko (1991) stan bdb, 9.500 zł, k.Łomży. 0516-125-137.

KOMBAJN ziemniaczany Bolko (1992) st.db, ok.Zambrowa, 7.000 zł. 0887-021-080.

KOMBAJN ziemniaczany Bolko (1993) lwł. stan bdb. 8.000 zł. gm.Kobylin Borzymy. (0-86)476-44-12.

KOMBAJN ziemniaczany Bolko, 10.000 zł, Szepietowo, 0506-248-874.

KOMBAJN ziemniaczany Bolko, 9.200 zł. Siemiatycze. 0721-633-888.

KOMBAJN ziemniaczany Grimme, stan bdb, Łapy, 25.000 zł. 0504-985-278.

KOMBAJN ziemniaczany Hassia, 1-rzędow, stan bdb, 6.500 zł. (0-85)721-80-86.

KOMBAJN ziemniaczany Karlik, sadzarka czeska, Korycin, 10.000 zł. (0-85)721-80-31.

KOMBAJN ziemniaczany, 10.500 zł. gm.Rutki. 0508-987-142.

KOMBAJN ziemniaczany, Anna, I-rzędowy, mało używany, garażowany, I wł, (1988), 9.000 zł, ok.Raczek. (0-87)568-52-21.

KOMBAJN ziemniaczany, Anna, stan db. 7.000 zł. gm.Łomża. 0500-301-878.

KOMBAJN ziemniaczany, Anna. szer. listwa, Kolno, 10.500 zł. 0662-124-694.

KOMBAJN ziemniaczany Bolko (1996) Zambrów, 12.500 zł. 0693-489-142.

KOMBAJN ziemniaczany, Czyże, 6.000 zł. 0504-275-170.

KOMBAJN, Fahr 1250, hydromat 6, perkins, 3,60 m, Radziłów, 27.000 zł. 0600-355-743.

KOMBAJN, New Holland, 8060, Wys.Maz. 47.500 zł. 0603-242-702.

KOMBJAN zbożowy, Claas Mercator, 3,6 m, stan bdb, +sieczkarnia, gm.Dzaidkowice, 30.000 zł. 0664-047-028.

KOMPLETNE jedno koło do ursusa 912, opona, 10 warstw 18.4,-34, 700 zł. okolice Suwałki. 0506-788-921.

KONEW do mleka, 10 l, 20 l ocynkowane, 25 l aluminiowa, 150 zł/kpl, gm.Dubicze Cerk. (0-85)685-20-11.

KONSOLA do tura Fendt, Korycin, 2.500 zł. 0609-091-593.

KOPACZKA ciagnikowa, lwł. orginał, lwł. (1984) Szepietowo, 3.200 zł. 0669-411-546.

KOPACZKA ciągnikowa do ziemniaków, stan bdb, 2,500 zł, gm. Choroszcz, 0692-853-288.

KOPACZKA ciągnikowa do ziemniaków, stan db, 2.600 zł, gm.Lipsk. (0-87)642-37-76. po 17.

KOPACZKA ciągnikowa, Goniądz, 1.300 zł. 0506-917-744.

KOPACZKA ciągnikowa, 1.650 zł. gm.Jedwabne. 0660-529-185.

KOPACZKA ciągnikowa, 1.750 zł, Jedwabne. 0660-529-185.

KOPACZKA ciągnikowa, 2.000 zł, Jedwabne. 0608-819-033.

KOPACZKA ciągnikowa, 2.000 zł, ok. Siemiatycze,(0-85)655-13-99.

KOPACZKA ciągnikowa, 2.000 zł. (0-85)721-95-61.

KOPACZKA ciągnikowa, 2.000 zł. pow. Kolno. 0604-944-555.

KOPACZKA ciągnikowa, 2.400 zł, gm. Michałowo, (0-85)675-23-25.

KOPACZKA ciągnikowa, mało używana, 2.600 zł, k.Zambrowa. 0885-850-262.

KOPACZKA ciągnikowa, mało używana, ok.Zambrowa, 2.600 zł. 0699-377-302.

KOPACZKA ciągnikowa, ok.Łap, 2.000 zł. 0798-216-066.

KOPACZKA ciągnikowa, ok.Zambrowa, 1.200 zł. 0510-751-629.

KOPACZKA ciągnikowa, okolice Suwałk, 2.000 zł. (0-87)563-61-69.

KOPACZKA ciągnikowa, pow.Augustów, 1.200 zł. 0667-238-044.

KOPACZKA ciągnikowa, stan bdb, 1.900 zł, Grądy, 0516-852-187.

KOPACZKA ciągnikowa, stan bdb, 2.900 zł, Sokółka. 0504-062-500.

KOPACZKA do warzyw, st.bdb, 2.000 zł/do uzg, ok.Poświętnego. (0-85)650-12-15 po 20.

KOPACZKA do ziemniakow 2-rzędowa, 2.500 zł, ok. Węgorzewa. 0508-258-199.

KOPACZKA do ziemniaków, 1.500 zł. k/Grajewa. 0694-044-015.

KOPACZKA do ziemniaków, st. db. Nowe Piekuty, 2.700 zł. (0-86)476-19-85.

KOPACZKA do ziemniaków, stan db, 2.000 zł. (0-85)712-54-62.

KOPACZKA elewatorowa (1989) stan bdb, mało używana, 3.300 zł, ok. Wys.Maz. (0-86)275-55-10.

KOPACZKA elewatorowa do ziemniaków, 1.100 zł, Hajnówka. (0-85)686-44-68.

KOPACZKA elewatorowa, 1.500 zł, gm.Janów. 0502-216-376.

KOPACZKA elewatorowa, 2.000 zł, ok. Ełku. (0-87)620-82-78.

KOPACZKA elewatorowa, 2.000 zł, ok. Sokółki. 0514-995-229.

KOPACZKA konna przerobiona na ciągnikową, 500 zł, gm.Szepietowo. (0-86)476-22-86.

KOPACZKA lewatorowa, 2.500 zł, ok. Ełku. 0506-985-163.

KOPACZKA stan db, 3.000 zł, gm. Michałowo. 0602-741-564.

KOPACZKA, (1986) gm.Goniądz, 2.500 zł. 0510-693-373.

KOPACZKA, 1.500 zł. ok.Jeżewa. 0692-598-652.

KOPACZKA, ciągnikowa do ziemniaków, 2.100 zł. (0-87)569-17-28.

KOPACZKA, ciągnikowa, Goniądz, 2.000 zł. (0-85)738-38-75.

KOPACZKA, ciągnikowa, stan db, ok.Zambrowa, 1.200 zł. 0660-409-963.

KOPACZKA, ciągnikowa, stan db. 1.600 zł. ok.Wizny. 0512-824-741.

KOPACZKA, do ziemniaków, 1.650 zł. Suchowola. (0-85)712-42-32.

KOPACZKA, do ziemniaków, do remontu, 1.000 zł. gm.Wyszki. (0-85)737-15-78, 0510-827-464.

KOPACZKA, elewatorowa, ciągnikowa, 850 zł, k.Topczewa. (0-85)737-15-30.

KOPARKA Białoruś (1990), kompletna, sprawna, 18.000 zł, ok. Ełku. 0506-985-163.

KOPARKA JCB, 3cx, (1989) komplet łyżek, 65.000 zł, ok.Wys.Maz. 0782-172-145.

KOPARKA kołowa, waryński, 15.000 zł, B-stok, 0506-760-630.

KOPARKO-ŁADOWARKA MF 50BX, otwierana łyżka, stan bdb, ok. Sokółki, 21.000 zł. 0514-837-112.

KOPARKO-ŁADOWARKA Schaess, stan db, 30.000 zł, ok. Wiżajn. (0-87)568-81-75.

KOPARKO-ŁADOWARKA, JTD, SZ3CX, (1990) teleskop, widły, otwierana łyżka, Zambrów, 52.000 zł. 0503-010-087.

KOPARKO-SPYCHARKA Białoruś: siłowniki, 4 szt, 250-500 zł, Suwałki. 0885-538-095.

KOPARKO-SPYCHARKA rolnicza, pow.Grajewo, 11.000 zł. (0-86)279-03-75.

KORPUS, sprzęgła, ciągnik Jumz, Janów, 1.000 zł. 0505-231-261.

KORPUS, sprzęgła, Jumz, Białoruś, Janów, 1.200 zł. 0505-231-261.

KORPUSY do pługu Fortschritt i rosyjskiego, szt 4, 200 zł/szt, Olecko. (0-87)523-94-29.

KOSIARKA czeska, 2.000 zł, ok.Stawisk, (0-86)474-30-87.

KOSIARKA diskowa leli, szer. 2.60, lub 2,80, 10.000 zł. gm. Zambrów, (0-86)271-01-61.

KOSIARKA do kukurydzy 1-rzędowa, 2.800 zł, Jasionówka, (0-85)716-02-11.

KOSIARKA do kukurydzy Fahr MH70, stan db, 3.000 zł, gm. Brańsk. (0-85)737-72-60.

KOSIARKA do kukurydzy polska, Z364, stan bdb, (1999) 3.000 zł, gm.Zawady, (0-85)714-01-92.

KOSIARKA do kukurydzy, 1-rzędowa, (1980) gm.Goniądz, 4.000 zł. 0510-693-373.

KOSIARKA do kukurydzy, 1-rzędowa, stan bdb, 6.000 zł, ok. Łomża, (0-86)219-32-29.

KOSIARKA do trawy, spalinowa, Janów, 300 zł. 0603-128-091.

KOSIARKA dyskowa Krone, 3 m, stan db, 7.000 zł. (0-85)715-48-94.

KOSIARKA dyskowa Kuh, st. db. Wyszki, 7.000 zł. (0-85)737-14-10.

KOSIARKA dyskowa Vikon, 2,80 m, rozbijak, 8.000 zł, gm.Kulesze Kośc. (0-86)476-37-27.

KOSIARKA dyskowa, Kuhn, 2,2 m, stan bdb, ok.Łomży, 3.200 zł. 0602-842-280.

KOSIARKA dyskowa, spulchniacz, 8.000 zł, Orzysz. 0693-429-747.

KOSIARKA elektryczna Black & Decker, 900 W, k.Moniek, 250 zł. 0609-980-824.

KOSIARKA fabryczna, Samasz, 165

SCHŁADZALNIKI DO MLEKA
SKUP, SPRZEDAŻ, ZAMIANA
MARGO-OSTROŁĘKA
UL. Składowa 1
Tel. 029 769-09-89

MATY legowiskowe, nowe, po bydło trzodę, 50 szt, gm.Szumowo, 90 zł/szt. 0604-720-732.

MESSEY Ferguson 3090, ok. Orzysza, 40.000 zł. 0517-517-248.

MF (1980) 105 KM, bez przedniego napędu, 21.000 zł, gm. Krasnopol. 0696-223-505.

MF (1990) 38.000 zł. ok. Łomża, (0-86)219-32-29.

MF +tur, 80 KM, stan bdb, 30.000 zł, ok. Augustowa. (0-87)644-68-21.

MF 168, 70KM, 16.000 zł, ok.Grajewo. 0506-427-348.

MF 255 (1987) Bielsk Podlaski, 22.000 zł. 0509-678-574.

MF 255 (1991) st.db, I-właściciel, ok.Ciechanowca, 24.500 zł. 0600-987-313.

MF 255, (1989) oryginał, 530mg, 40.000 zł, pow.Sokółka. 0502-752-153.

MF 255, 91988) 20.000 zł. gm. Mońki, (0-85)716-50-28.

MF 255, stan db (1988) 27.000 zł. ok.Moniek. 0692-366-487.

MF 2620, (1987) 34.000 zł, gm. Mońki, (0-85)716-50-28.

MF 2640, (1983), do remontu. 12.000,- 0784-971-921.

MF 3080, (1991) 40.000 zł. ok.Łapy, (0-85)715-16-93.

MF 35, ok.Wys.Maz., 10.000 zł. 0664-877-774.

MF 590, (1980), stan dobry. 18.500,- 0784-971-921.

MF 675 (1986) napęd przedni, stan bdb. 29.000 zł. Janów. 0506-290-832.

MF 690, z turem, kabina komfortowa, 23.000 zł, ok. Janów, 0516-130-260.

MF 698, 90 KM, przedni napęd (1984) stan bdb, 30.500 zł, ok. ok. Siemiatycz. (0-85)657-10-60.

MF 699 (1989) 4x4, kabina, 100KM, 33.000 zł, k.Łomży. 0500-141-045.

MF 85 KM (1990) ładowacz czołowy, 55.000 zł, Andrzejewo. 0669-160-755.

MF 90 KM, (1990) 4x4, Sokółka, 37.000 zł do uzg. 0666-744-682.

MF, (1996) tuziwon, stan bdb, 90.000 zł, Klukowo, 0694-771-504.

MF, 65KM (1978) 11.500 zł, k.Piątnicy. 0508-522-604, (0-86)473-23-95.

MF, 75KM, nowe ogumienie, rozrusznik, akumulator, posiada wspomaganie kierownicy,+ pługi, 20.000 zł, gm.Zabłudów. 0511-260-411.

MF178, +nowy tur, 32.000 zł, gm.Kulesze Kośc. (0-86)476-37-27.

MF235 (1987) 18.500 zł, Jedwabne. 0507-150-635.

MF255, (1988) ok.Kolna, 122.000 zł. 0501-299-104.

MF255, (1988) stan bdb, Kobylin borzymy, 23.000 zł. 0506-482-149.

MF255, (1989) 6600 mth, gm.Wasilków, 24.000 zł. 0600-026-019.

MF255, (1991) I wł, ok.Czyżewa, 28.000 zł. 0505-351-719.

MF265, (1982) 4-cylindrowy, wspomaganmie, Janów, 19.000 zł. 0511-296-276.

MF2812 (1995) gm.Szepietowo, 30.000 zł. 0503-799-451.

MF2812, (1995) gm.Szepietowo, 40.000 zł. 0668-780-168.

MF3065 (1993) napęd, gm.Łomża, 47.000 zł. (0-86)218-32-43.

MF3070, 95 KM, 4x4, (1989) stan bdb, ok.Moniek, 40.000 zł. 0504-451-966.

MF3080 (1987) stan bdb, 37.000 zł, k.Wys.Maz. 0514-380-292.

MF3080, turbo, (1989) łyżka krokodyl, samopoziomujący, 45.000 zł. (0-85)744-90-11.

MF3536 (1999) 45.000 zł, Gródek. 0698-632-262.

MF3635 (1994) 130KM, ok.Czyżewa, 51.000 zł. 0782-980-512.

MF390 tur, ok.Zawad, 48.000 zł. 0512-934-378.

MF595, 80KM, napęd, tur, 24.000 zł, Łomża. 0508-131-565.

MF595, napęd +tur, gm.Łomża, 23.500 zł. 0508-131-565.

MF6150 (1997) 66.000 zł, Kulesze Kośc. (0-86)476-37-84.

MF690, 82KM, stan bdb, 28.000 zł, ok. Suwałk. (0-87)568-12-85, 0509-526-051.

MIESZADŁO do gnojowicy, dł. 5 m, stan bdb, 2.700 zł, ok. Rajgrodu. 0798-940-782.

MIESZADŁO do gnojowicy, pionowe, 2 m, 7,5KW, stan bdb, 3.000 zł. gm. Szepietowo. (0-86)476-06-29.

MIESZADŁO do gnojówki, elektryczne lub na przekźnik, 2.500 zł, gm.Janów. (0-85)721-63-56.

MIESZADŁO do szamba, 3-6 m, 2.700 zł, Turośl. 0502-671-885.

MIESZADŁO do szamba, dł.3-6 m, mocowany na ciągnik lub na stałe, ocynkowane, 3.300 zł, Turośl. 0502-671-885.

MIESZADŁO do szamba, na przekaźnik, ocynk, Mały Płock, 2.500 zł. 0888-133-637.

MIESZADŁO karmy na mokro, 700 kg, 1.500 zł, ok. Bielska Podlaskiego. 0504-055-512.

MIESZALNIA pasz, poj. 1t, 6.000 zł, k.Siemiatycze. 0504-291-341.

MIESZALNIK elektryczny do szamba, 7,5 kW, ocynkowany, dł. 3,5 m, 2.800 zł, k.Suwałk. 0513-910-211.

MIESZALNIK, 600kg, mało używany, 2.100 zł. gm.Turośń Kośc. 0513-631-786.

MIESZALNIK+ szotownik, nowy, 5.000 zł. Bielsk Podlaski. (0-85)737-11-95.

MIESZANKA zbożowa, 4 t, 500 zł/t, k.Suwałk. (0-87)567-04-05, 0505-474-153.

MINI koparka, Szchef, (1988) 3,5 t, Suwałki, 21.000 zł. 0604-224-918.

MŁOCARNIA Warmianka MSC7B, stan bdb, 1.000 zł. (0-85)675-56-67.

MŁOCARNIA, szerokomłotka, wilania ręczna, 400 zł. (0-85)718-89-47, po 19.

MŁÓCKARNIA do zboża Damfe, mało używana, 2.000 zł, ok. Sokółki. (0-85)711-60-90.

MŁYNEK bijakowy do zboża, 300 zł. (0-86)272-51-29.

MŁYNEK bijakowy do zboża, silnik 7,5kw, ok. Suwałk, 1.600 zł, (0-87)565-17-79.

MŁYNEK bijakowy, 1.300 zł. (0-87)563-82-53.

MŁYNEK bijakowy, 11 KW, 2.100 zł. (0-86)272-54-78.

MŁYNEK bijakowy, 11 kW, 2.600 zł, k.Łap. 0503-188-985.

MŁYNEK bijakowy, 11 kW, stan bdb, 2.000 zł. (0-85)716-54-65.

MŁYNEK bijakowy, 400 zł, gm. Raczki. 0513-818-856.

MŁYNEK bijakowy, 7,5 KW, ok.Suwałk, 1.500 zł. (0-87)565-17-79.

MŁYNEK bijakowy, 700 zł. gm.Sztabin. (0-87)641-21-96.

MŁYNEK bijakowy, niemiecki, dmuchawa, silnik 11 kW, bez kosza zasypowego, 1.800 zł, gm. Janów. (0-85)721-63-56.

MŁYNEK bijakowy, Sejny, 400 zł. 0665-683-929.

MŁYNEK bijakowy, silnik 11KW, 2.600 zł, k.Łap, 0503-188-985.

MŁYNEK bijakowy, ssąco-tłoczący, 10kw, 2.000 zł, ok. Zambrów, 0516-397-657.

MŁYNEK do czyszczenia zboża, silnik, nowy, ok. Ciechanowca, 600 zł. 0783-672-301.

MŁYNEK do mielenia zboża, silnik 7KW, 1.200 zł, k.Dabrowy B-stockiej. 0667-559-672.

MŁYNEK, ssąco-tłoczący, mieszalnik, zasyp, 1,5 t, ok.Suwałk, 4.400 zł. (0-87)56517-79.

MŁYNEK, z mieszalnikiem, Crammer, 2.100 zł. gm.Janów. 0506-036-516.

MS 235, stan bdb, wspomaganie, 16.500 zł, Choroszcz, 0692-853-288.

MT2, 4x4 (1990), przyczepa do bel, ładowarki. od 6000,- 0607-351-355.

MTZ (1982) 1495 mtg., rozrzutnik, Poznaniak. 0601-320-381

MTZ (1984) stan bdb, 18.000 zł, gm.Nowy Dwór. 0603-350-201.

MTZ (1985) 18.000 zł, Augustów. 0663-229-413.

MTZ 4x4, 2 szt., duża kabina, improt Holandia, 20.000,-. (085)676-12-93, 0603-947-591.

MTZ 80, oryginał, 2400 mth, 26.000 zł, do uzg, Zabłudów, 0517-985-404.

MTZ 82 (1987) z turem 2-sekcyjnym, 23.000 zł, gm. Dąbrowa B-cka. 0500-625-668.

MTZ 82 (1996) stan bdb, ok. Bielska Podlaskiego, 32.000 zł. 0507-427-171.

MTZ 82 z turem, stan db, 27.000 zł, ok. Wys.Maz. 0504-127-960.

MTZ 82, (1986) Gołdap, 32.000 zł. 0512-520-886.

MTZ 82, z turem lub bez, gm.Rutki, 65.000 zł. (0-86)276-47-15 po 20.

MTZ Pronar 82SA (2006) 57.000 zł, Łomża. 0608-354-272.

MTZ, (1985) przedni napęd, gm.Drohiczyn, 19.000 zł. 0887-395-205.

MTZ, (1990) 20.000 zł, stan bdb, gm. Nowy Dwór, 0603-350-201.

MTZ, (1995) 1100mg, 25.000 zł, gm. Perlejewo, (0-85)657-87-11.

MTZ, napęd, tur, 3-sekcyjny, ok.Suwałk, 18.000 zł. 0515-150-855, po 20.

MTZ, Pronar 82TS (2002) 54.000 zł. Łowicz. 0501-504-723.

MTZ, przedni napęd, mała kabina, 8.500 zł, k.Bielska Podl. 0505-266-793.

MTZ, z turem, (1990) 1-wł, stan bdb, ok. Wys. Maz. 31.000 zł, (0-86)275-11-44.

MTZ1025, 105KM, 4x4, st. bdb. 32.500 zł. Nowogród. (0-86)217-53-01, 0696-232-644.

MTZ1025A, (2002) +koła bliźniacze, 1200 mth, gm.Budry, 70.000 zł. 0504-039-278.

MTZ82 (1999) +tur, Łomża, 49.000 zł. 0668-381-221.

MTZ82, (1986) nowe opony, mała kabina, stan db.,Suwałki, 16.600 zł. 0693-278-189.

MTZ82, napęd na 4-koła, (1992) 24.000 zł. pow.Siemiatycze. (0-85)657-95-21.

MTZ-BIAŁORUŚ: pompa paliwa, alternator, tylna opona z felgą nowa, 100-1.200 zł, k.Siemiatycz. 0668-257-449.

NAPĘD do MTZ, przedni, (2002) st. bdb. Szumowo, 8.000 zł. 0604-175-570.

NAPĘD kompletny, do rozrzutnika 2-osiowego, stary typ, stan db, 700 zł, k.Sokół. 0513-551-345.

NOŻE, do sieczkarni, I-rzędowej, do kukurydzy, Pottinger, MEK III, 10 szt. 100 zł/szt. gm.Puńsk. 0694-500-978.

OBCIĄNIKI do MF, kpl. Tykocin, 400 zł. (0-85)749-20-58.

OBCIĄŻNIKI do zetora, 120 zł. 0606-282-188.

OBCIĄŻNIKI przód komplet do MF, Ursusa 4512, pochodnych, 1.200 zł, Sejny. 0-87)516-36-56, 0509-414-787.

OBCIĄŻNIKI tylne C355, C360, 600 zł/kpl, gm.Mońki. (0-85)716-32-07.

OBCIĄŻNIKI tylne, przednie Ursus 1634, 150 zł/szt, Klukowo. (0-86)277-80-03.

OBCIĄŻNIKI tylnie do Ursusa 3512, kpl., gm.Łomża, 2.000 zł. (0-86)219-31-83.

OBCIĄŻNIKI tylnie do Ursusa 3512, kpl., gm.Łomża, 2.000 zł. (0-86)219-31-83.

OBCIĄŻNIKI tył, i przód, do C355, 600 zł/wszystkie, Czechowizna, 0502-813-454.

OBCIĄŻNIKI, ciągnika JD, rama, gm.Puńsk, 2.500 zł. (0-87)562-13-33.

OBCIĄŻNIKI przednie Zetor, 10 szt, 1.250 zł/kpl, Drohiczyn. (0-85)655-12-05.

OBIĄŻNIKI, do ursus C330, komplet, 370 zł. gm.Sztabin. 0512-175-195.

OBSYPNIK, do ziemniaków, 500 zł. gm.Korycin. (0-85)721-80-76.

OGIER zimnokrwisty Gamin (2000) kasztan, 7.600 zł, gm. Bakałarzewo. (0-87)569-41-10.

OGIER, 2 szt, Sensor, Hors, ok.Suwałk, 5.000-10.000 zł. (0-87)564-71-16, po 20.

OGRODOWY zbiornik na wodę, 400 l, wysokoś 3 m, 80 zł, Ełk. 0602-402-407.

OPONA 12.4x36, 250 zł, Sidra, (0-85)721-13-20, 0600-043-084.

OPONA 2 szt, 1400\24, dofadromy, nowe z felgami, 1.100 zł. Wys. Maz. 0602-246-229.

OPONA ciągnikowa Stomil, 18.4, R38, 300 zł, k.Augustowa. (0-87)644-92-11.

OPONA nowa Kormoran 18,4x34 do małej naprawy, 1.300 zł, gm. Hajnówka. (0-85)681-80-06.

OPONA, 16.9x28, 600 zł, Choroszcz. 0606-857-247.

OPONA, do sieczkarni, 213-30, 650 zł, k.Sokółki. 0661-826-954.

OPONY 16x750, 2 szt, wzmacniane, stan bdb, 100 zł/szt, Radziłów. (0-86)273-60-33.

OPONY 18,4/30, 2 szt, 40% zużycia, 600 zł/szt, gm.Krasnopol. 0697-896-050.

OPONY 2 szt, 9.5x32, 250 zł/szt, Sokółka. (00-85)721-11-33.

OPONY ciągnikowe 18,4/15-34, 2 szt, 500 zł, Brańsk. 0698-327-507.

OPONY ciągnikowe, 360x70, R28, 2 szt, 300 zł, k.Augustowa. (0-87)644-92-11.

OPONY do ciągnika, 13,6/R24, 2 szt, 100 zł/szt, gm.Wizna. (0-86)472-05-44.

OPONY letnie, 13,6/36, 2 szt, 200 zł. (0-86)476-23-32.

OPONY, 12,5x18. 2 szt. 50 zł/szt. gm.Choroszcz. 0606-857-247.

OPONY, 14,9/24, 13,9/24, 2 sz, ok.Kolna, 150 zł/szt. 0500-436-377.

OPONY, 14,9x24. 2 szt. stan db. 500 zł/kpl. gm.Nur. (0-86)277-44-74.

OPONY, 18,4/26, 2 szt, Wys.Maz. 400 zł/szt. (0-86)476-32-04.

OPONY, 18.4x26, 2szt. 600 zł/szt. gm.Choroszcz. 0606-857-247.

OPONY, 28/16, 2 szt, do Zetora, Zambrów, 200 zł/szt. 0604-929-226.

OPONY, 38x70x520, 2 szt. stan db. 1.000 zł/kpl. gm.Puńsk. (0-87)562-13-33.

OPONY, tylne, komplet, ciągnik Jumz, stan bdb, Mońki, 750 zł. (0-85)716-47-53.

OPRYSKIWACZ 100l., taczkowy z silnikiem, gm. Juchnowiec, 500 zł. 0501-432-228.

OPRYSKIWACZ 600 l, 1.100 zł, ok. Zambrowa. (0-86)475-01-58.

OPRYSKIWACZ 600 l, 15 m, 1.100 zł, k.Bielska Podl. 0505-266-793.

OPRYSKIWACZ do zboża 600l. 3.000 zł, gm.Białystok, 0609-795-777.

OPRYSKIWACZ Hardi, 600l. 12m. lancy, stan bdb, 2.400 zł.ok.Bielsk Podl. 0697-524-180.

OPRYSKIWACZ Pilmet Poznań, 1.200 zł, k.Sejn. 0875-164-296

OPRYSKIWACZ Pilmet, 300 l (1996) 1.200 zł, k.Wys.Maz. (0-86)275-61-82, 0501-007-778.

OPRYSKIWACZ plecakowy, motor, zepsuty, 550 zł. 0503-644-224.

OPRYSKIWACZ zachodni, 850 l, 3.000 zł, ok. Moniek. 0784-571-563.

OPRYSKIWACZ, 400 l, stan bdb, 2.000 zł, k.Czyżewa. (0-86)275-63-04.

OPRYSKIWACZ, Hardi, 12 m, 600 l, Kolno, 1.500 zł. 0695-054-500.

OPSYPNIK do ziemniaków, 3-rzędowy, gm.Łapy, 500 zł. 0503-585-948.

ORKAN do słomy, 2.200 zł, okolice Suwałk, 0662-593-789.

ORKAN do zielonek, 3.000 zł, Stawiski. 0512-515-759.

ORKAN II, stan bdb, ok.Wys.Maz. 3.000 zł. 0518-417-437.

ORKAN, 2.500 zł, ok. Ełku. (0-87)621-11-88 po 20.00.

ORKAN, 2.500 zł, k.Szepietowa, 0506-248-874.

ORKAN, 3.000 zł, gm.Kulesze Kośc. 0607-757-300.

ORKAN, st. bdb. Iwł. Czyżew, 3.000 zł. 0609-415-082.

ORKAN, stan bdb, 3.200 zł, k.Zambrowa. 0604-532-696.

ORKAN, ścinacz zielonek, 2.100 zł. gm.Kobylin. (0-86)476-44-56.

OS do przyczepy D47, Sztabin, 250 zł. 0509-285-611.

OŚ do przyczepy, 1,8 m, 200 zł, gm.Wizna. 0608-024-020.

OŚ na bliźniakach, do przyczepy 10-12t. Szypliszki, 1.200 zł. 0663-184-755.

OŚ od samozbierającej, z felgami, 700 zł. gm. Sokoły, 0512-028-589.

OŚ, 2 szt, do wozu konnego, 8,25x20, 650x20, 300 zł. B-stok. (0-85)675-56-67.

OWCE, młode zakocone matki+ tryk, 8 szt, 220 zł/szt. (0-87)642-57-23, 0693-873-226.

OWIJARKA do bel Sokółka, 6.000 zł, Jedwabne 0507-144-467.

OWIJARKA do bel, nowa, 6.500 zł. 0512-052-888.

OWIJARKA, Kverneland, na kołach, samozaładowcza, ok. Ełku, 17.000 zł. 0889-260-311.

OWIJARKA, Sipma, ok.Łomży, 6.500 zł. 0502-426-360.

PARNIK el. 100l. Sejny, 100 zł. (0-87)516-36-56.

PARNIK elek, gm.Bargłów, 120 zł. 0509-634-386.

PARNIK elektryczny, 160 l, nowy, 400 zł, gm.Sokoły. 0660-351-970.

PARNIK elektryczny, 250 zł. (0-85)739-50-91.

PARNIK, elek, 160 l, mało używany, 400 zł. (0-85)712-19-56.

PASTUCH elektryczny, 12V, 230V, 10 km ogrodzenia, 160 zł. 0792-877-025.

PASTUCH elektryczny, mocny, 12V-230V, 25 km ogrodzenia, 160 zł. 0792-877-025.

PASZOWÓZ (1999) do bel, kiszonek, 18.000 zł, k.Suwałk. (0-87)563-82-53.

PASZOWÓZ samozaładowczy, z pryzmy, 2-stronny wysyp, 8.200 zł, ok.Suwałk. 0504-049-896.

PASZOWÓZ Super mix, ład. 10 msześc, 10.000 zł, k.Suwałk. (0-87)563-82-53.

PASZOWÓZ, 8 m-sześc, lejowy, gm.Zabójna, 13.800 zł. 0602-507-434.

PASZOWÓZ, Alfa Lavel, 8m, po remoncie, st. bdb. Wyszków, 40.000 zł. 0608-387-990.

PASZOWÓZ, I-osiowy, 9.000 zł. ok.Suwałk. 0515-136-537.

PASZOWÓZ, Strautman, Mulit Mix, (2000) 9 m-sześc, waga, niski, ok.Zambrowa, 20.000 zł. 0606-886-071.

PASZOWÓZ, waga, hydraulika, stan bdb, 9.500 zł, Wys.Maz. 0889-131-021.

PLATFORMA do bel, ok. Augustowa, 12.300 zł lub zamiana na kosiarkę samozbierająca. 0604-725-505.

PLATFORMA, do przewozu bel, na bliźniakach, 7.000 zł. Augustów. (0-87)644-58-47.

PLATFORMĘ do bel, 2.000 zł. 0507-494-661.

PŁUG zagonowy 5-skibowy Rabeverk, stan bdb, 5.000 zł, ok. Sokół. 0602-593-342.

PŁUG 16 calowy, 4-skibowy, Kverneland, 9.500 zł, k.Sejn. 0504-187-380.

PŁUG 2 -skibowy, obrotowy LEMKEN, 2.100 zł. (0-87)563-81-79.

PŁUG 2-sibowy +kultywator, 500 zł. (0-86)476-21-06.

PŁUG 2-skibowy Grudziądz, 500 zł, ok. Klukowa. 0506-019-755.

PŁUG 2-skibowy Grudziądz, 600 zł, ok. Klukowa. (0-86)277-29-80.

PŁUG 2-skibowy Unia Grudziądz, 500 zł, ok. Moniek. 0508-327-925.

PŁUG 2-skibowy, 250 zł, gm.Kołaki Kośc. (0-86)475-01-95.

PŁUG 2-skibowy, 300 zł. ok.Łapy. 0509-422-199.

PŁUG 2-skibowy, 450 zł, gm. Trzcianne. 0693-320-361.

PŁUG 2-skibowy, 450 zł, Jedwabne. 0698-172-063.

PŁUG 2-skibowy, 450 zł, Jeżewo. 0665-028-966.

PŁUG 2-skibowy, Grudziądz, Andrzejewo, 500 zł. (0-86)271-96-82.

PŁUG 2-skibowy, stan bdb, 450 zł, gm.Trzcianne. (0-85)749-26-73.

PŁUG 3 -skibowy Krone, duże odkładnice, zabezpieczenia, stan bdb., 3.500 zł. (0-86)476-30-94.

PŁUG 3 -skibowy, nowy, fabryczny, masywna rama, zabezpieczenie od kamieni, Brańsk, 3.200 zł. 0507-793-155.

PŁUG 3 skibowy, obrotowy Rabe Werk, stan bdb., 5.900 zł. (0-85)716-24-28.

PŁUG 3 -skibowy, zagonowy, śrubowe zabezpieczenia na kamienie, 1.400 zł. (0-87)563-81-79.

PŁUG 3, poszerzany fabrycznie, nowy z zabezpieczeniem, hartowany, 3.290 zł. Gmina Brańsk. 0507-703-155.

PŁUG 3-4-skibowy, obracany, ok.Zambrowa, 10.000 zł. 0518-479-094.

PŁUG 3-skibowy (2005) 1.300 zł, gm.Dąbrowa B-stocka. (0-85)712-90-45.

PŁUG 3-skibowy Grudziądz, Jaświły, 1.100 zł. (0-85)716-81-82.

PŁUG 3-skibowy Huard, poszerzany, 2.000 zł, gm.Przytuły. 0509-895-516.

PŁUG 3-skibowy obracany Lemken, 3.700 zł, ok. Suwałk. 0604-514-017.

PŁUG 3-skibowy obrotowy Overum, gm.Suwałki, 3.000 zł. 0662-593-789.

PŁUG 3-skibowy z unii, 700 zł, gm. Sokoły, 0512-028-589.

PŁUG 3-skibowy, 1.000 zł, gm. Łapy, (0-85)715-68-79.

PŁUG 3-skibowy, 1.400 zł, k/Grajewa. 0694-044-015.

PŁUG 3-skibowy, 14-calowy, zabezpieczenia sprężynowe, 4.500 zł, ok. Moniek. (0-85)716-53-17.

PŁUG 3-skibowy, 16-calowy, 1.200 zł. gm.Mały Płock. 0512-496-152.

PŁUG 3-skibowy, 600 zł, ok. Mońki 0696-727-369.

PŁUG 3-skibowy, Fraugde, zabezpieczenia sprężynowe, przedłuka, 4.500 zł, ok. Łomży. 0888-217-958.

PŁUG 3-skibowy, Kverneland, okrągła rama, 3.300 zł, k.Kolna, 0510-386-396.

PŁUG 3-skibowy, obracany, Lemken, gm.Zambrów, 1.800 zł. 0604-979-840.

PŁUG 3-skibowy, obracany, Neumeyer, 2.400 zł, Pisz. 0500-804-456.

PŁUG 3-skibowy, obracany, niemiecki stan bdb, gm. Kulesze,koś, 2,900 zł, (0-86)476-38-20.

PŁUG 3-skibowy, obracany,.ok.Zambrowa, 3.300 zł. 0691-726-463.

PŁUG 3-skibowy, obracany, Rabewerk, do dużego ciągnika, jak nowy, gm.Wys.Maz., 13.000 zł. 0511-148-536.

PŁUG 3-skibowy, obrotowy, nowe lemiesze, 5.000 zł, gm.Kołaki Kośc. 0602-357-301.

PŁUG 3-skibowy, obrotowy, Overum, zabezpieczenia hydrauliczne, 7.500 zł, gm.Janów. (0-85)721-63-56.

PŁUG 3-skibowy, obrotowy, Wichart, 4.300 zł, Zambrów. 0888-723-622.

PŁUG 3-skibowy, polski, pow.Augustów, 1.000 zł. 0667-238-044.

PŁUG 3-skibowy, poszerzany (2007) 2.500 zł. gm.Radziłów. (0-86)273-69-45.

PŁUG 3-skibowy, poszerzany, 2.500 zł, k.Wizny. (0-86)472-11-93.

PŁUG 3-skibowy, stan bdb, mało używany, Bielsk Podl., 1.700 zł. (0-85)731-09-23.

PŁUG 3-skibowy, stan db, 800 zł, gm.Nowinka, 0605-639-711.

PŁUG 3-skibowy, szwedzki, reg.skiby, 4.500 zł, pow. Łomża. 0698-838-299.

PŁUG 3-skibowy, Unia Grudziądz (1992) 1.000 zł, Wys.Maz. (0-86)275-61-82,0501-007-778.

PŁUG 3-skibowy, unia grudziądz, w oryginale, 1,200 zł, Czyżew, 0697-258-558.

PŁUG 3-skibowy, zabezpieczenia śrubowe, Krone, 2+1, stan bdb, 1.900 zł, Giżycko. 0506-644-602.

PŁUG 4 skibowy Unia Grudziąc, (1999) stan bdb., 2.850 zł. 0516-916-755.

PŁUG 4 -skibowy, nowy, fabryczny, masywna rama, zabezpeiczenie od kamieni, Brańsk, 3.900 zł. 0507-793-155.

PŁUG 4, poszerzany fabrycznie, nowy z zabezpieczeniem, hartowany, 3.990 zł. Gmina Brańsk. 0507-703-155.

PŁUG 4-skibowe, obrotowe, steny, 6.500 zł. ok.Knyszyn. 0505-506-569.

PŁUG 4-skibowy 3 +1 Rabewerk, stan bdb, 5.500 zł, ok. Bielska Podlaskiego. 0697-524-180.

PŁUG 4-skibowy Atlas, 2.500 zł, gm.Augustów. 0500-848-570.

PŁUG 4-skibowy Atlas, zabezpieczenia hydrauliczne (1994) 3.500 zł, pow.Olecki. 0604-960-738.

PŁUG 4-skibowy Ferneland, resorowy, kwadratowa rama, stan bdb, 9.200 zł, Mońki. (0-85)716-20-31.

PŁUG 4-skibowy Grudziądz, 1.200 zł, gm.Janów. 0661-920-191.

PŁUG 4-skibowy Grudziądz, 2.400 zł, ok. Augustowa. (0-87)644-94-46.

PŁUG 4-skibowy Grudziądz, gm.Kobylin Borzymy, 1.400 zł. 0880-076-740.

PŁUG 4-skibowy Krone, obracany, 9.000 zł, gm.Dziadkowice. 0600-858-432.

PŁUG 4–skibowy Kverneland B-200, 4.500 zł, k/Grajewa. 0602-433-717.

PŁUG 4-skibowy Kverneland na resorach, rama dzielona, stan db, 7.900 zł, ok. Bielska Podl. 0697-524-180.

PŁUG 4-skibowy Kverneland, 5.800 zł, gm.Jaświły. (0-85)716-84-12.

PŁUG 4-skibowy Kverneland, resory, kwadratowa rama, pow.Sejny, 8.200 zł. 0609-252-933.

PŁUG 4-skibowy obrotowy Frost, 4.800 zł, gm.Boguty. 0693-357-641.

PŁUG 4-skibowy obrotowy Kverneland, zabezpieczenia resorowe, 15.000 zł, k.Hajnówki. 0509-218-681.

PŁUG 4-skibowy Rabewerk, stan bdb, 4.800 zł, gm.Hajnówka. (0-85)681-30-52.

PŁUG 4-skibowy Unia Grudziądz (2002) 8.300 zł, gm. Kowale Oleckie. 0507-590-344.

PŁUG 4-skibowy Unia Grudziądz, zabezpieczenia śrubowe, st.bdb., gm.Rutki, 6.000 zł. 0503-676-400.

PŁUG 4-skibowy Wilax, jak nowy, 2.500 zł, ok. Sidry. (0-85)721-13-43.

PŁUG 4-skibowy wzmacniany Grudziądz, odkładnice Atlas, stan bdb, 2.300 zł, Sejny. (0-87)516-36-56, 0509-414-787.

PŁUG 4-skibowy, 5.000 zł, ok. Szczuczyna. (0-86)279-03-97.

PŁUG 4-skibowy, Ferneland, zabezpieczenia resorowe, 8.500 zł, ok. Stawisk, 0885-790-779.

PŁUG 4-skibowy, Fraugde, zabezpieczenia sprężynowe, ok. Kalinowa, 6.700 zł. 0500-728-448.

PŁUG 4-skibowy, Kverneland, 16', 13.000 zł, Suchowola. 0600-919-689.

PŁUG 4-skibowy, Kverneland, na kwadratowej ramie, 16", ok. Ełku, 9.500 zł. 0508-294-101.

PŁUG 4-skibowy, Kverneland, na okrągłej ramie, ok. Kalinowa, 4.500 zł. 0500-728-448.

PŁUG 4-skibowy, Kverneland, obracany, 12.000 zł, ok. Orzysza. 0517-517-248.

PŁUG 4-skibowy, Kverneland, odkładnie 16", zabezpieczenia resorowe, stan bdb, 6.400 zł, pow.Sokółka, 0500-306-347.

PŁUG 4-skibowy, Kverneland, resorowy, nowe elementy orne, 10.200 zł, Mońki. 0510-570-281.

PŁUG 4-skibowy, Kverneland, zabezp. resorowe, 5.900 zł. (0-85)715-38-98. po 18.

PŁUG 4-skibowy, Neumaier, regulowana szerokość, zabezpieczenia śrubowe, stan bdb, gm.Łomża, 4.700 zł. (0-86)219-32-33.

PŁUG 4-skibowy, obracalny, Rabewerg, zabezpieczenia śrubowe, 7.500 zł, Janów. 0506-036-516.

PŁUG 4-skibowy, obracany, Kverneland, Kalinowo, 12.500 zł. (0-87)629-87-37.

PŁUG 4-skibowy, obrotowy krewelant, 12.500 zł, Nowogród, 0692-767-536.

PŁUG 4-skibowy, obrotowy, 15.000 zł, Orzysz. 0500-705-881.

PŁUG 4-skibowy, polski, 1.500 zł, gm. Szczuczyn. 0518-938-110.

PŁUG 4-skibowy, Unia Grudziądz 036/Z, poszerzeny, wzmacniany, 4.000 zł, k.Dąbrowy B-stockiej. (0-85)712-90-16. po 20.

PŁUG 4-skibowy, Unia grudziądz, poszerzany, 2.600 zł, Zambrów, (0-86)271-31-53.

PŁUG 4-skibowy, wysokie słubice, 2.000 zł, ok. Bielska Podlaskiego. 0504-055-512.

PŁUG 4-skibowy, zabezpieczenia hydrauliczne, regulacja szerokości, stan bdb, 7.000 zł, gm. Janów. (0-85)721-63-56.

PŁUG 4-skibowy, zabezpieczenia śrubowe, Krone, stan bdb, 1.900 zł, Giycko. 0506-644-602.

PŁUG 4-skibowy, zabezpieczenia, ok.Szczuczyna, 7.200 zł. 0665-773-156.

PŁUG 5-skibowy do podorywki, 1.300 zł, ok. Moniek. 0607-567-001.

PŁUG 5-skibowy Grudziądz, 1.900 zł. S-tycze. 0500-573-017.

PŁUG 5-skibowy Grudziądz, 3.000 zł, ok. Rutek. 0660-685-483.

PŁUG 5-skibowy Grudziądz, nowe lemiesze, szeroka rama, 2.500 zł, Białystok. 0500-596-848.

PŁUG 5-skibowy Grudziądz, stan db, 4.500 zł, gm.Zambrów. 0888-793-999.

PŁUG 5-skibowy polski, 1.300 zł, ok. Suwałk. 0669-024-204.

PŁUG 5-skibowy, Grudziądz, ok. Ełku, 2.100 zł. 0508-837-281.

PŁUG Brenig, 3-skibowy, hydraulicznie obracany, 6.500 zł lub zamiana na rozrzutnik 2-osiowy, Augustów. 0604-725-505.

PŁUG III-skibowy, Grudziądz, stan db. 1.100 zł. ok.Wizny. 0512-824-741.

PŁUG IV, polski, 1.200 zł. ok.Suwałk. 0660-055-007.

PŁUG Kverneland 4-skibowy, 16", zabezpieczenia resorowe, 9.300 zł, Suchowola, (0-85)716-16-65.

PŁUG Kverneland, 16", podkładnie, 8 szt, 4 lewe, 4 prawe, 1.000 zł/komplet, k.Brańska. (0-85)749-31-95.po 22.

PŁUG Kverneland, 22.000 zł. (0-86)219-32-29.

PŁUG Kverneland, 3-skibowy, okrągła rama, 3.600 zł, k.Kolna, 0798-628-721.

PŁUG Kverneland, 4-skibowy, resorowy, stan bdb, Gołdap, 6.900 zł. 0505-436-192.

PŁUG Kverneland, 4-skibowy, zabezpieczenia resorowe, regulacja szerokości orki, stan db, 9.700 zł. Kolno. 0606-965-183.

PŁUG Kverneland, 5-skibowy, 14", zabezpieczenia śrubowe, 7.000 zł, ok.Suwałk. 0504-049-896.

PŁUG Kvernelnad 5-skibowy, półzawieszany, reg.orki 12-20", 17.500 zł, Kolno. 0798-628-721.

PŁUG obracany, 3-skibowy, 1.600 zł. ok.Łapy, (0-85)715-16-93.

PŁUG obracany, 3-skibowy, Huard, wysokie słupice, 3.700 zł, k.Jeżewa, 0660-198-980.

PŁUG obracany, 3-skibowy, na grubej ramie, stan bdb, 4.500 zł, gm. Czyżew, 0662-053-250, (0-86)275-55-86.

PŁUG obracany, odkładnie półśrubowe, kółko, 3.500 zł, ok. Zambrowa. (0-86)271-75-85.

PŁUG obrotowy 4-skibowy Huard, k.Hajnówki, 10.000 zł. (0-85)686-44-63, 0509-218-681.

PŁUG obrotowy Ibis Unia Grudziądz (2001) 4-skibowy, zabezpieczenia śrubowe, Milewo, 9.000 zł. 0600-915-192.

PŁUG ob

KRAMIK

PRASA belująca Welger RP 15, walcowa, hydrauliczny podbierak, 15.500 zł, lub zamienię na kombajn, k.Łap. 0695-826-400.

PRASA belująca Welger RP12, k.Sokółki, 15.000 zł. 0507-726-928.

PRASA belująca Welger RP12, nowy łańcuch, 18.500 zł, gm.Suwałki. 0501-039-198.

PRASA belująca Welger RP12S, szeroki podbierak, c.smarowanie, 26.000 zł, k.Moniek. 0504-451-966.

PRASA belująca Welger RP12S, wałkowa, bela 120x120, hydrauliczny podbierak, wałek, ok.Jasionówka, 17.000 zł. 0514-927-971.

PRASA belująca Welger RP200, (1992) sprawna tech. gotowa do pracy, 18.500 zł. gm.Dąbrowa Białostocka. 0605-764-304.

PRASA belująca Welger, 120x120, jak nowa, 20.000 zł, Mońki. 0507-778-957.

PRASA belująca Welger, 16.000 zł, gm. Suwałki. 0513-970-345.

PRASA belująca Welger, RP12S, siatka, sznurek, Wys.Maz. 18.000 zł. 0667-937-579.

PRASA belująca Z230, stan db, 4.000 zł, ok.Suwałki. 0501-492-216.

PRASA belująca, (2003) Metal Fach Sokółka, gm.Boguty, 30.000 zł. 0514-318-619.

PRASA belująca, Cararo, 120x120, podbierak 140 cm. stan bdb. 19.300 zł. gm.Sokoły. 0889-588-658.

PRASA belująca, Carraro, 120x120, Wasilków, 18.000 zł. 0517-498-494.

PRASA belująca, Claas 44S, owijanie sznurkiem, elektryczne, stan bdb, 18.000 zł, gm. Korycin, (0-85)721-80-86.

PRASA belująca, Claas Rolland 250, szer. podbierak (2000) st. bdb. Sokółka, 42.000 zł. 0509-346-901.

PRASA belująca, Class Roland 250, gm. Kalinowo, 40.000 zł. 0889-260-311.

PRASA belująca, kr160, 8.000 zł, gm.Wasilków. (0-85)718-48-78, 0660-703-878.

PRASA belująca, Krone 125, stan bdb. 23.000 zł. gm.Rutki. (0-86)475-38-07.

PRASA belująca, Krone, łańcuchowa, ok.Suwałk, 13.000 zł. 0515-150-855, po 20.

PRASA belująca, New Holland 841, 100% sprawna, stan bdb. 10.000 zł. gm.Sejny. 0667-420-106.

PRASA belująca, ok.B-stoku, 14.000 zł. (0-85)737-12-73.

PRASA belująca, Sipma, (2008) siatka, sznurek, szeroki podbierak, zielony, Zambrów, 41.500 zł. 0503-070-650.

PRASA belująca, Sipma, 279/1, st. bdb. (2001) zielona, Ciechanowiec, 33.000 zł. do uzg. (0-85)657-10-73.

PRASA belująca, wałkowa Calignani (1999) c. smarowanie, owijanie siatką, stan bdb, 25.000 zł. (0-86)270-59-48, 0664-236-884.

PRASA belująca, Welger RP12, 20.000 zł. (0-86)270-96-43.

PRASA belująca, Welger RP12S, (1990) Zambrów, 14.000 zł. (0-86)271-76-25.

PRASA belująca, Welger, Rt12, stan bdb, Dąbrowa Białostocka, 18.000 zł. (0-85)712-92-01.

PRASA belujące Welger RP12, stan idealny, 33.000 zł, Augustów. 0604-725-505.

PRASA Caligani, wałkowa, siatka, sznurek, gm.Sokoły, 23.000 zł. 0887-791-822.

PRASA DF 120x120, szeroki podbierak, rotor, sznurek, gm.Bielsk Podlaski, 29.000 zł. 0660-878-904.

PRASA J. Deere 575 (1998) siatka, noże, 30.000 zł, woj. kujawsko-pomorskie. 0696-020-599.

PRASA JD224t, c.smarownie, Sokółka, 7.000 zł. 0507-627-214.

PRASA K442, stan db, 2.500 zł. (0-85)716-10-80.

PRASA kostjkująca, Welger, stan db, Sztabin, 4.300 zł. 0501-653-850.

PRASA kostkujaca Welger Ap12, Sztabin, 3.500 zł. 0603-342-590.

PRASA kostkujaca, polska, (1999) Bargłów, 16.500 zł. 0509-634-386.

PRASA kostkujaca, Sipma, brak przeciwwagi, st. bdb. Czyżew, 8.000 zł. 0502-450-535.

PRASA kostkujaca, Z224/1, gm.Krypno, 8.500 zł. (0-85)716-96-35.

PRASA kostkująca Claas, 5.800 zł, pow. Kolno. 0604-944-555.

PRASA kostkująca Fahr, 6.500 zł, k.Puńska. 0507-352-707.

PRASA kostkująca Kola, polskie aparaty, 7.500 zł, gm. Trzcianne, 0601-144-840.

PRASA kostkująca polska, (1990) Dąbrowa Białostocka, 8.500 zł, 0603-810-320.

PRASA kostkująca polska, (1994) 11.000 zł. Stawiski. 0606-320-043.

PRASA kostkująca polska, drabinka, stan bdb, 10.000 zł do uzg. gm. Sidra. (0-85)721-11-77.

PRASA kostkująca polska, ok.Sztabina, 10.500 zł. (0-87)641-21-49, po 20.

PRASA kostkująca polska,(1993) stan bdb, 10-lat nie pracowała w polu, 13.000 zł. Mońki. (085)716-45-49.

PRASA kostkująca Sipma (1990) drabinka, zaczep, Mońki, 13.000 zł. (0-85)716-52-46.

PRASA kostkująca Sipma Z224/1 (1995) przeciwwaga, st.bdb, Łomża, 14.000 zł. 0606-353-291.

PRASA kostkująca Sipma Z224/1, drabinka, 11.500 zł, pow.Sejny. 0798-713-286.

PRASA kostkująca Sipma, polska, (1990) ok.Kolna, 11.500 zł. 0501-299-104.

PRASA kostkująca Welger 45, stan idealny, Gołdap, 7.900 zł. 0505-436-192.

PRASA kostkująca Welger AP52, z wyrzutnikiem, ok. Suwałk, 8.800 zł, (0-87)565-17-79.

PRASA kostkująca Welger, AP41, st. bdb. Jedwabne, 4.200 zł. 0516-852-187.

PRASA kostkująca Z224, drabinka, przeciwwaga, 11.900 zł, gm.Tykocin. 0608-350-661.

PRASA kostkująca Z-224, drabinka, zaczep, oryginalne, 9.000 zł, gm. Janów. 0606-227-718.

PRASA kostkująca Z224, I wł, 14.000 zł, Sidra, 0606-826-509.

PRASA kostkująca Z-224/1 (1996) 14.000 zł, Rudka. 0508-502-777.

PRASA kostkująca Z224/1 Sipma, mało używana, Krypno, 12.000 zł. 0603-947-506.

PRASA kostkująca Z224/1, drabinka (1996) 7-lat nie używana, ok.Moniek, 14.600 zł. (0-85)716-72-18.

PRASA kostkująca Z224/1, drabinka, I wł., 12.000 zł, gm.Janów. 0661-920-191.

PRASA kostkująca, Claas, ok.Kolna, 8.500 zł. 0500-436-377.

PRASA kostkująca, FM, ok.Jeżewa, 4.000 zł. 0694-015-128.

PRASA kostkująca, International, stan bdb, 3.500 zł, k.Dąbrowy b-stockiej, 0506-222-213.

PRASA kostkująca, New Holland, 5.500 zł. gm.Brańsk. (0-85)737-61-39.

PRASA kostkująca, niemiecka, 2.100 zł, k.Ostrowi. 0889-287-348.

PRASA kostkująca, polska (1980) st.db. Dąbrowa bł. 10.000 zł. (0-85)712-29-82.

PRASA kostkująca, polska, (1993/94) ok.Szumowa, 12.200 zł. 0728-348-453.

PRASA kostkująca, polska, 12.500 zł, gm.Łomża. (0-86)219-31-61.

PRASA kostkująca, polska, Z224, 6.500 zł, gm.Janów. 0887-378-501.

PRASA kostkująca, polska, Z224/1 (1997) 14.500 zł, Jedwabne. 0505-520-891.

PRASA kostkująca, Sipma, (1993) I wł, podajnuk, gm.Zambrów, 13.500 zł. (0-86)271-77-40.

PRASA kostkująca, Sipma, 13.000 zł. ok.Rutek. 0514-743-670.

PRASA kostkująca, Sipma, Z224/1, (1995) stan bdb, oryginał, B-stok, 16.500 zł. 0692-853-288.

PRASA kostkująca, Sipma, z224/1, (1996) stan bdb, Dąbrowa Białostocka, 18.000 zł. (0-85)712-92-01.

PRASA kostkująca, Sitma, Z-224\1, stan bdb, mało używana, gm.Szypiszki, 16.000 zł. 0502-907-211.

PRASA kostkująca, stan bdb, 13.000 zł do uzg. (0-85)718-23-61.

PRASA kostkująca, Z224, drabinka, gm.Mońki, 8.500 zł. 0514-006-618.

PRASA kostkująca, Z224, z drabinką, gm.Wys.Maz. 8.500 zł. 0511-148-536.

PRASA kostkująca, z224/1, drabinka, garażowana, lwł. st. bdb. (1996) Mońki, 14.500 zł. (0-85)716-23-79, 0697-181-195.

PRASA kostkująca, Z224/1, drabinka, zaczep, 11.000 zł. gm.Kołaki, (0-86)270-34-46, 0604-992-921.

PRASA Kuhn, 600 zł, gm. Raczki. 0505-329-050.

PRASA polska, kostkująca, Łapy, 10.000 zł. (0-85)814-17-21.

PRASA rolująca, Welger RP12S (1994) szeroki podbierak, sznurek, siatka, stan bdb, 23.500 zł, k.Sokółki. 0661-826-954.

PRASA Welger RP12, 13.500 zł. (0-86)271-95-08.

PRASA Z-224 polska (1984) stan db, 7.000 zł, ok. Tykocina. 0605-336-075.

PRASA Z224, 10.500 zł, k.Moniek. 0695-323-206.

PRASA Z-224/1 (1999) I właściciel, pow. Hajnówka, 18.800 zł. (0-85)681-80-06.

PRASA z224/1 Sipma (1993) garaowana, st. bdb. Sztabin, 11.000 zł. 0600-137-996.

PRASA Z224/1 Sipma (1993) mało używana, 12.500 zł, k.Jedwabnego. 0515-859-554.

PRASA zbierająca, wysoki zgniot, 11.500 zł, gm.Dubeninki. (0-87)615-82-03.

PRASA zwijająca Sipma 279/1 (2004) 33.000 zł, Sokołów Podl. 0608-231-461.

PRASA zwijająca Sipma Z279/1, I wł., oryginał, 29.500 zł, pow.Łuków. 0606-327-541.

PRASA zwijająca, Sipma, Z279/1, Wys Maz. 32.000 zł. 0697-110-104.

PRZEDNI napęd do Ursusa kompletny, 11.500 zł, Zambrów. 0509-459-141.

PRZEDNI napęd nie kompletny do ciągnika U914, 2.600 zł, Czyżew. 0562-755-688.

PRZEKŁADNIA do obornika, 800 zł, 0510-478-952, 604-846-783.

PRZEKŁADNIA do wyciągarki, do wyciągu obornika, 550 zł. 0698-589-289.

PRZEKŁADNIA do wyciągu obornika 3kW, 1.000 zł, B-stok. 0609-534-350.

PRZEKŁADNIA do wyciągu, gm.Andrzejewo, 600 zł. 0606-352-079.

PRZENOŚNIK do siana, 12-metrowy, tertnik, 1.500 zł. gm.Wyszki. (0-85)737-10-40.

PRZENOŚNIK ślimakowy do zboża, 6 m, stan bdb, ok.Zambrowa, 1.600 zł. 0604-532-696.

PRZENOŚNIK, kubełkowy, wys 14 m, +kosz, Janów, 10.000 zł. 0505-231-261.

PRZERWACARKA, hydraulicznie składana, 5.60 szer., 7.200 zł, Pisz. 0500-804-456.

PRZETRZĄSACZO-ZGRABIARKA 7, Mońki, 1.000 zł. 0608-283-048.

PRZETRZĄSACZO-ZGRABIARKA, jak Mesco, gm.Korycin, 2.500 zł. 0660-839-510.

PRZETRZĄSARKO-ZGRABIARKA Mesko (2006) nie używana, 5.000 zł, ok. Olecka. 0698-734-753.

PRZEWRACARKA do siana 4-gwiazdowa Fela, hydraulicznie składana, stan bdb, 5.500 zł, ok. Bogut. 0692-482-777.

PRZEWRACARKA do siana Claas, 4 -gwiazdowa, 4,5 m, ok.Kolna, 2.000 zł. 0798-628-721.

PRZEWRACARKA do siana, 4-gwiazdowa, PZ480cm, st.bdb, Klukowo, 4.000 zł. 0506-348-031.

PRZEWRACARKA do siana, hydraulicznie składana, 4.000 zł, Lipsk. 0604-759-231.

PRZEWRACARKA karuzelowa, DF, 6-gwiazdowa, stan bdb, 8.200 zł, gm. Sokoły, 0889-588-658.

PRZEWRACARKA karuzelowa, DF, 6-gwiazdowa, stan bdb, 8.200 zł, gm. Sokoły, 0889-588-658.

PRZEWRACARKA karuzelowa, Fella, 4-gwiazdowa, hydraulicznie składana, 4.800 zł, k.Sokół, 0696-847-030.

PRZEWRACARKA karuzelowa, niemiecka, 5.30m. stan bdb. 3.500 zł. gm.Szypliszki. 0502-907-211.

PRZEWRACARKA karuzleowa 4-gwiazdowa, hydraulicznie składana Claas, 6.200 zł, ok. Sokół. 0696-847-030.

PRZEWRACARKA niemiecka, 2.200 zł, ok. Łomży. (0-86)278-59-39.

PRZEWRACARKA, 3 m szer., ciągana, 1.800 zł. (0-87)423-42-66.

PRZEWRACARKA, 4-gwiazdowa, hydraulicznie podnoszona, stan db, gm.Dziadkowice, 1.500 zł. 0608-096-977.

PRZEWRACARKA, 500 zł. gm. Perlejewo, 0660-694-778.

PRZEWRACARKA, 7-gwiazdowa, nowy typ, stan bdb, Perlejewo, 1.800 zł. 0698-781-247.

PRZEWRACARKA, Claas, hydrauliczna, 7.5m, Suwałki, 8.500 zł. 0604-224-918.

PRZEWRACARKO-ZGRABIARKA 5, 750 zł, ok. Sejn. 0885-129-840.

PRZEWRACARKO-ZGRABIARKA, 7-gwaizdowa, Rutki, 2.000 zł. do uzg. 0502-841-273.

PRZEWRACARKO-ZGRABIARKA, ok.Wys.Maz. 1.500 złł. 0664-877-774.

PRZEWRACARKO-ZGRABIARKĘ, 7-gwiazdowa, 2.300 zł, ok. Olecka. (0-87)520-19-02.

PRZÓD amortyzowany do C-385, 1.500 zł, gm. Zabłudów. 0507-185-540.

PRZÓD miękki do 4 -6 cylindrowego Ursusa i pochodnych, stan dobry, 1.600 zł. (0-86)270-31-70.

PRZYCZEPA 10 t, koła bliźniacze, podwójne borta, 6.500 zł, k.Dąbrowy B-stockiej. (0-85)712-81-18.

PRZYCZEPA 11,5 t, stan bdb, 9.500 zł, gm. Kobylim Borzymy. 0698-647-458.

PRZYCZEPA 11,5 t, sztywna, podłoga drewniana, 9.500 zł, gm.Zambrów. 0508-813-159.

PRZYCZEPA 11,5t, gm.Radziłów, 7.500 zł. 0663-787-308.

PRZYCZEPA 11,5t, sztywna, 7.500 zł. Poświętne. 0512-442-531.

PRZYCZEPA 12t, niemiecka, 8.000 zł, ok.Poświętne, 0781-931-055.

PRZYCZEPA 16 t, 3-osiowa, 9.500 zł, gm. Poświętne. 0505-938-976.

PRZYCZEPA 1-osiowa, ciągnikowa, 4.000 zł, Augustów. (0-87)644-70-61.

PRZYCZEPA 4 t, 3.600 zł, ok. Ciechanowca. 0888-943-696.

PRZYCZEPA 4 t. drewniana, dwustronny wywrot, 5.300 zł, Sokoły. 0666-508-451.

PRZYCZEPA 4,5 t wywrotka 3-stronna, 9.000 zł, gm. Kobylim Borzymy. 0698-647-458.

PRZYCZEPA 4,5 t, 5.000 zł, ok. Suwałk, 0694-259-021.

PRZYCZEPA 4,5 t, Autosan, sztywna, 5.500 zł, gm.Rutki. (0-86)475-38-82.

PRZYCZEPA 4,5 t, stan db, 3.500 zł, gm. Poświętne. 0508-124-990.

PRZYCZEPA 4t, dwustronnny wywrot, podłoga aluminiowa, niemiecka, ok.Wys.Maz, 6.500 zł. 0664-877-774.

PRZYCZEPA 6 t, 2-stronny wywrot, k.Jedwabnego, 4.800 zł. (0-86)217-85-43.

PRZYCZEPA 6 t, 3-stronny wywrot, 8.500 zł, k.Jedwabnego. (0-86)217-85-43.

PRZYCZEPA 6 t, wywrotka, nowe borty, podłoga, 5x2.5x0.65, 10.000 zł, gm.Radziłów. (0-86)273-69-45.

PRZYCZEPA 6t (1984) wywrotka, 7.500 zł. 0501-236-022..

PRZYCZEPA 8t. HL, 11.000 zł. Poświętne. 0512-442-531.

PRZYCZEPA Autosan (1987) 4t, Bielsk Podlaski, 7.000 zł. 0509-678-574.

PRZYCZEPA Autosan D55/1, 3-stronna wywrotka, 6t, oryginalna, Czyżew, 17.500 zł. 0790-281-318.

PRZYCZEPA Autosan, 4 t, wywrotka, 8.000 zł, k/Grajewa. (0-86)273-85-36.

PRZYCZEPA Autosan, 4 t, wywrotka, 9.000 zł, gm.Zambrów. (0-86)270-51-84.

PRZYCZEPA D 50, nowe borty, 6.000 zł, Mońki. 0602-371-911.

PRZYCZEPA D-40, 4 tony, stan bdb, okolice Suwałk, 6.000 zł. 0887-379-762.

PRZYCZEPA D47, 4,5 tonówka, autosan, na 20-kach, stan db, 6.000 zł, Czyżew, 0697-258-558.

PRZYCZEPA D47, po remoncie, piaskowana, Przytuły, 11.000 zł. 0662-027-783.

PRZYCZEPA D47, sprawna, Nur, 6.000 zł. 0600-349-330.

PRZYCZEPA D50, stan bdb, 6.000 zł, ok. Czyżewa. 0501-749-349.

PRZYCZEPA D55, nowa podłoga, burty, ok.Łap, 13.000 zł. 0503-860-918.

PRZYCZEPA D83, 10 t, podwójne borty, koła bliźniacze, 6.500 zł, k.Dąbrowy B-stockiej. 0500-033-927.

PRZYCZEPA do kiszonek Mengele, 4.500 zł, gm.Przytuły. 0509-895-516.

PRZYCZEPA do kukurydzy, 8 t, stan bdb, 14.000 zł, ok. Łomży. 0508-706-698.

PRZYCZEPA do przewozu 2 koni, 2-osiowa, hamulec najazdowy, przegroda, stan bdb, Gołdap, 6.500 zł. 0505-436-192.

PRZYCZEPA do przewozu koni, 2.500 zł do uzg. Sokółka.0887-178-775.

PRZYCZEPA do przewozu zboża, kukurydzy, 1-osiowa, stan bdb. 235\410\150. 5.000 zł, woj.podlaskie, 0695-041-333.

PRZYCZEPA do przewozy bydła 1-osiowa, na 4 szt, 2.500 zł, ok. Suwałk. 0515-303-041.

PRZYCZEPA do sianokiszonki Potinger, tandem, noże, rozrzut (1992) 11.000 zł, rajgród. 0504-210-555.

PRZYCZEPA do sianokiszonki, Class Sprint 330u, 8t, 10.500 zł, Przerośl. 0693-511-311

PRZYCZEPA do sianokiszonki, Krone, 16.000 zł lub zamiana, Boćki. 0660-878-904.

PRZYCZEPA do zbioru zielonek, 23.000 zł, k.Siemiatycz. 0504-291-341.

PRZYCZEPA do zielonek, 4 t, 6.500 zł, gm.Augustów. 0505-794-138.

PRZYCZEPA do zwozu kukurydzy, 10.500 zł, k/Grajewa. 0602-505-623.

PRZYCZEPA Jugosłowianka, 3.500 zł, Zambrów. 0506-798-935.

PRZYCZEPA Krone 5000, 8t. (1986) Śniadowo, 15.000 zł. (0-86)473-86-35.

PRZYCZEPA na 2 konie, Westfalia, ładowność do 2t, (1984), stan bdb, 5.500 zł, Ełk. 0788-956-427.

PRZYCZEPA niemiecka, 2-osiowa, 8 t, 3-stronny wywrot, podwójne burty, Bargłów, 11.000 zł. 0607-353-456.

PRZYCZEPA objętościowa do kukurydzy, tandem, wałki rozdrabniające, gotowa do pracy, 9.000 zł, k.Augustowa. 0697-525-274.

PRZYCZEPA objętościowa do kukurydzy, wałki rozdrabniające, stan db, gotowe do pracy, 4.000 zł, k.Augustowa. 0697-525-274.

PRZYCZEPA platformma, pełny skręt, resory, 7\2,5, 2szt. 4.000 zł. gm.Janów. 0505-231-261.

PRZYCZEPA rolnicza 4,5 t., jedno tłokowy wywrot, stan dobry, 6.000 zł. Wys. Maz. 0691-485-626.

PRZYCZEPA rolnicza 4t, wywrot dwustronny, na niskich kołach, st.bdb, gm.Choroszcz, 9.500 zł. 0669-379-280.

PRZYCZEPA samozbierajaca T072, st. bdb. Iwł. Piekuty, 3.000 zł. (00-86)476-17-40.

PRZYCZEPA samozbierająca Bergman, 8 t, tandem, rotor, wałki, borty, 22.000 zł, Zambrów. 0515-504-156.

PRZYCZEPA samozbierająca Jugosławianka 2, 4.000 zł, do neg, k.Wys.Maz. 0602-615-031.

PRZYCZEPA samozbierająca Mangele, LAW 360, 8t, tandem, 12.000 zł. gm.Lipsk. 0511-668-337.

PRZYCZEPA samozbierająca MENGELE law360 spezial, tandem, łamany dyszel, 32 noże, stan bdb., 11.900 zł. 0518-476-598.

PRZYCZEPA samozbierająca polska T052, stan bdb, garażowana, 5.000 zł lub zamiana, ok. Łap. 0501-205-564.

PRZYCZEPA samozbierająca polska T50/2, 5.000 zł,/ lub zamienię, Łapy. 0501-205-564.

PRZYCZEPA samozbierająca T055, 4.500 zł, gm.Sokoły. (0-86)476-30-58.

PRZYCZEPA samozbierająca T55, 3.600 zł, gm. Perlejewo, 0660-694-778.

PRZYCZEPA samozbierająca, 3.500 zł. k/Grajewa. (0-86)273-31-33.

PRZYCZEPA samozbierająca, 5.000 zł. gm.Poświętne. (0-85)650-19-71.

PRZYCZEPA samozbierająca, Deutz fahr, 7 t, tandem, szerokie koła, ok.Zambrowa, 12.000 zł. (0-86)271-19-93.

PRZYCZEPA Samozbierająca, jugosłowianka 1, 6.000 zł, Gołębie, (0-85)650-11-79.

PRZYCZEPA samozbierająca, łamany dyszel, ok.Zambrowa, 4.500 zł. 0691-726-463.

PRZYCZEPA samozbierająca, mała, Mengele, z nożami, 4.500 zł, pow.Augustowski. 0509-949-445. po 17.

PRZYCZEPA samozbierająca, Mengele, super rotand, 738/2, (1993), rotor, noe, Bargłów, 34.000 zł. 0607-353-456.

PRZYCZEPA samozbierająca, noże, tandem łamany, dyszel 8 ton, 12.000 zł. (0-86)275-32-67, 0504-225-092.

PRZYCZEPA samozbierająca, polska (1995) 3.100 zł, gm.Mońki. 0782-357-512.

PRZYCZEPA samozbierająca, polska T055/2, stan bdb, noże, 4.000 zł. (0-86)476-17-31, 0696-485-277.

PRZYCZEPA samozbierająca, polska, 8 noży, łamany dyszel, garażowana, st. bdb., Rajgród, 3.800 zł. 0505-676-142.

PRZYCZEPA samozbierająca, stan db, ok. Suwałk, 5.000 zł. 0508-298-605.

PRZYCZEPA samozbierająca; T072, Wys.Maz. 4.200 zł. (0-86)476-32-04.

PRZYCZEPA samozbierająca, T010/2, stan bdb, gm.Jaświły, 4.200 zł. (0-85)716-16-55.

PRZYCZEPA sztywna 4 t, 3.500 zł, gm. Szczuczyn. 0518-938-110.

PRZYCZEPA sztywna 6 t, wysokie koła, stan bdb, 4.800 zł, Rajgród. 0504-210-555.

PRZYCZEPA sztywna, 4.5-tonowa, 6.500 zł. gm.Kolno. 0502-562-569.

PRZYCZEPA sztywna, 4.600 zł, gm. Jeleniewo. (0-87)568-35-55.

PRZYCZEPA tandem, 7t, z nadstawkami do kukurydzy, wywrot do tyłu, 10.500 zł, k.Krypna. 0603-605-538.

PRZYCZEPA wywrotka 2 t, oryginalna, 12.700 zł. (0-86)273-21-02.

PRZYCZEPA wywrotka 4 t, na małych kołach, 5.000 zł, Mrągowo. 0607-941-155.

PRZYCZEPA wywrotka 5 t, 1-osiowa, 3-stronna, Sztabin, 4.900 zł, 0501-653-850.

PRZYCZEPA wywrotka 6-tonowa, 4.000 zł. Sidra, 0880-088-146.

PRZYCZEPA wywrotka 8 t, zarejestrowana, nowe borty, stan bdb, 7.900 zł, Zambrów. 0517-875-601.

PRZYCZEPA wywrotka D55, 3-stronna, podwójne borty (1990) 13.600 zł, Szepietowo. 0507-960-008.

PRZYCZEPA wywrotka HL, 8 t, wysokie borty, stan bdb, 10.500 zł, Szepietowo. 0664-983-658.

PRZYCZEPA wywrotka, 4 t, wysokie koła, 2 tłoki, stan bdb, zarejestrowana, 9.000 zł. 0889-568-073.

PRZYCZEPA wywrotka, 4 tony, D732, (1987) ok.Mońki, 10.200 zł, (0-85)716-57-00.

PRZYCZEPA wywrotka, 4,5 t, 3-stronna, stan db, 4.000 zł, gm.Wyszki. 0608-435-632, (0-85)737-15-34.

PRZYCZEPA wywrotka, 4,5 t, 3-stronny wywrot, gm.Brańsk, 4.000 zł. 0509-976-184.

PRZYCZEPA wywrotka, 4.5 t, 6.500 zł, k.Szumowa. (0-86)476-84-33.

PRZYCZEPA wywrotka, 4.5t, stan db, ok. Sokół, 7.500 zł. 0513-551-345.

PRZYCZEPA wywrotka, 8 t, dwustronny wywrot, 9.900 zł, gm.Zambrów. 0508-813-159.

PRZYCZEPA wywrotka, Autosan D47, 3-stronny wywrot, stan bdb, Szepietowo, 7.600 zł. 0507-960-008.

PRZYCZEPA wywrotka, D47, 4,5 t, stan bdb, ok.Ciechanowca, 10.000 zł. 0509-219-082.

PRZYCZEPA wywrotka, D732, 2-tłoki, stan bdb, 10.500 zł, (0-86)277-40-52.

PRZYCZEPA wywrotka, platforma, do zboża, 4.600 zł. 0501-653-850..

PRZYCZEPA wywrotka, platforma, do zboża, 4.600 zł. 0501-653-850..

PRZYCZEPA wywrotka, radziecka, stan bdb, ok.Łomży, 10.000 zł. 0602-118-639.

PRZYCZEPA wywrotka, Renault, 6x4, (1995) 3-stronny wywrot, Jedwabne, 75.000 zł. 0661-934-460.

PRZYCZEPA zbierająca do sianokiszonki, Krone, stan bdb, 16.500 zł, lub zamiana na ciągnik, k.Bielsk podl, 0660-878-904.

PRZYCZEPA zbierająca Jugosłowianka II, 4.000 zł, k.Wys.Maz. 0518-417-437.

PRZYCZEPA zbierająca Mirosławiec, 3.500 zł, Zawady. 0661-578-971, (0-85)731-16-65.

PRZYCZEPA zbierająca, polska, wieloczynnościowa, do zielonek, 3.000 zł, k.Perlejewa. (0-85)657-87-94. po 20. 0886-646-545.

PRZYCZEPA, 10 t, koła bliźniacze, wysokie burty, gm.Boćki, 6.200 zł. 0506-533-780.

PRZYCZEPA, 11.5t, Wys. Maz, 9.000 zł. 0602-246-229.

PRZYCZEPA, 1-osiowa, dp przewozu zwierząt, oświetlenie, Sejny, 1.500 zł. 0665-683-929.

PRZYCZEPA, 4 tony, sztywna, 3.000 zł, Kołaki kościelne. 0508-580-494.

PRZYCZEPA, 4,5 t, 11.000 zł. (0-86)477-14-21.

PRZYCZEPA, 4,5 t, 3-stronny wywrot, ok.Łap, 7.000 zł. 0503-860-918.

PRZYCZEPA, 4,5 t, stan bdb, gm.Czyżew, 10.100 zł. 0697-258-558.

PRZYCZEPA, 4.5t. sztywna, st. bdb. Nowe Piekuty, 4.500 zł. 0698-681-693.

PRZYCZEPA, 4t. 2-stronny wywrot, Kobylin, 12.000 zł. 0664-937-320.

PRZYCZEPA, 6 t, 2-stronny wywrot, borty, ok.Suwałk, 6.300 zł. 0513-910-211.

PRZYCZEPA, 6 t, sztywna, 4.500 zł. (0-85)650-11-53.

PRZYCZEPA, 6-tonowa, wywrot 3-stronny, niemiecka, stan bdb. 18.500 zł. Sokółka. 0507-275-225.

PRZYCZEPA, 8t. wywrotka, Wys. Maz. 12.500 zł. 0602-246-229.

PRZYCZEPA, autosan 4 tony, w oryginale, 9.500 zł, ok. Stawisk, 0885-790-779.

PRZYCZEPA, D47, 1 tłok, wywrotka, ok.Czyżewa, 7.600 zł, (0-86)275-59-16.

PRZYCZEPA, d47, 1tłok, niskie koła, dokumenty, Grajewo, 7.700 zł. 0504-930-328.

PRZYCZEPA, d47, 1-tłok, st. bdb. 3-stronny wywrot, Grajewo, 6.800 zł. 0500-642-891.

PRZYCZEPA, D47, 3-stronny wywrot, 7.500 zł, ok. Stawisk, 0885-790-779.

PRZYCZEPA, D47, 4.000 zł. (0-86)476-44-56.

PRZYCZEPA, D55, (1989) wywrotka, ok.Czyżewa, 13.600 zł. 0666-528-681.

PRZYCZEPA, D732/3, 2-siłowniki, (1988) koła balonowe, stan bdb, gm.Szczuczyn, 12.100 zł. 0660-032-394.

PRZYCZEPA, HL8011, gm.Kobylin Borzymy. 7.000 zł. (0-86)476-44-56.

PRZYCZEPA, Krone, 6003L, 8 t, 42-noże, rotor,skrętna oś, gm.Bielsk Podlaski, 16.000 zł. 0660-878-904.

PRZYCZEPA, platforma, na 24-bele, pełny skrętm resory, Janów, 4.000 zł. 0505-231-261.

PRZYCZEPA, samozbierająca, do sinokiszonki, 8t. Suwałki, 23.000 zł. (0-87)563-82-53.

PRZYCZEPA, sztywna, 6 t, nowe burty, podłoga, stan bdb, Szepietowo, 4.100 zł. 0608-897-554.

PRZYCZEPA, sztywnam, 4 t, ok.Zambrowa, 3.000 zł. 0888-793-999.

PRZYCZEPA, wywrotka, 1-osiowa, 8.000 zł. Augustów. (0-87)644-58-47.

PRZYCZEPA, wywrotka, 4 t, 7.500 zł. (0-85)650-11-53.

PRZYCZEPA, wywrotka, 4,5 t, po remoncie, Stawiski, 8.400 zł. (0-86)278-52-16.

PRZYCZEPA, wywrotka, 6t. podwójne burty, Mały Płock, 11.000 zł. 0888-133-637.

PRZYCZEPA, wywrotka, 8 t, stan db, Przytuły, 11.500 zł. 0662-027-783.

PRZYCZEPA, wywrotka, 8-16t. Wys. Maz, 12.700 zł. 0602-246-229.

PRZYCZEPA, wywrotka, Autosan 732, 2 tłoki, niskie koła, Łomża, 11.500 zł. 0668-381-221.

PRZYCZEPA, wywrotka, D55, 6 t, 13.000 zł. (0-86)277-51-20.

PRZYCZEPA, wywrotka, stan db, 5.000 zł, gm.Hajnówka. (0-85)686-43-80.

PRZYCZEPA-WYWROTKA, niemiecka, małe koła, nadstawki, 4.800 zł. Sokoły. 0600-038-457.

PRZYCZEPĘ, IV-osiową, do bel, 9.500 zł. 0500-767-670..

PRZYCZEPKA 1-osiowa, 3-stronny wywrot, Sidra, 7.000 zł. 0506-681-469.

PRZYCZEPKA 2-kołowa, 550 zł, Wąsosz. (0-86)273-16-97.

PRZYCZEPKA Crome, 8t, tandem, rotor, Ciechanowiec, 15.000 zł. 0512-741-890.

PRZYCZEPKA do przewozu koni, 2.800 zł, Czarna B-stocka. 0504-652-553.

PRZYCZEPKA Jugosłowianka I, stan bdb, 5.500 zł, Zambrów. (0-86)270-30-79.

PRZYCZEPKA platforma, 2 t, 2.500 zł, Pisz. 0500-804-456.

PRZYCZEPKA samozbieżna, mała, stan db, 2.500 zł, k.Olecka. 0664-187-321.

PRZYCZEPKA, 2 -osiowa do worzenia zwierząt, 240 x 140, 1.500 zł. (0-85)721-94-83.

PRZYCZPA samozbierająca 8 t, 22.000 zł, Ostrów Mazowiecka. 0501-127-152.

PRZYSTAWKA 4-rzędowa do zbioru kukurydzy na ziarno, stan bdb, 15.000 zł, Brańsk. 0604-092-396, (0-85)737-77-53.

PRZYSTAWKA Case do kukurydzy na ziarno, 5-rzędowa, rozdrabniacz (2006) 25.000 zł, gm.Milanów, woj.lubelskie. (0-83)356-73-18.

PRZYSTAWKA do kukurydzy Class Multi Master, 6 rzędowa, składana, stan bdb., 32.000 zł. 0501-894-191.

PRZYSTAWKA do kukurydzy, 4-rzędowa, docinacz, Bielsk Podlaski, 12.000 zł. 0503-112-270.

PRZYSTAWKA do kukurydzy, Claas, Multimaster, 6-rzędowa, składana, stan bdb, Stare Babice, 32.000 zł. 0501-894-191.

RAMA do bel, solidna, Janów, 1.000 zł. 0505-231-261.

RAMA do tura, dolna, MF255, ok.Moniek, 400 zł. 0602-701-613.

RAMA z siłownikiem 4-stopniowym, 1.500 zł, k.Dąbrowy b-stockiej. 0604-396-048.

REDUKTOR do wyciągu, silnik, 3 kW, 800 zł, gm.Dobrzyniewo. 0696-297-300.

RENAULT 103.54, 1990, 6000 mth, stan bdb, 93 KM, kabina komfortowa, 42.000 zł, Sejny, (087)516-36-58.

RENAULT 110,54 (1995) stan bdb, 50.000 zł, ok. Sokoły, 0608-482-308.

RENAULT 85 kM., silnik MWM Fendt, tur 3 -sekcyjny, 33.000 zł. (0-85)744-90-11, 0695-555-570.

REBAK do gałęzi zaczepiany do ciągnika, Korycin, 4.500 zł. (0-85)721-93-70, 0501-273-446.

ROZBIJACZ pokosów 2-gwiazdowy, 400 zł, ok.Łap

1200 litrów JAPY
Promocja 7800 zł brutto

sklep internetowy:
www.mcspshop.pl
Schładzalniki do mleka, części zamienne
Polfrade International Sp. z o.o. Kuleny 97
tel. 085 749 32 19, fax: 085 714 40 84
S4808&wsbs

ROZRZUTNIK, obornika, 2-osiowy, stan bdb, ok.Moniek, 7.000 zł. 0602-701-613.

ROZRZUTNIK, tandem, rosyjski, Radziłów, 16.800 zł. (0-86)273-65-29.

ROZSIEWACZ 1.000 l, Amazone, 2.900 zł, Zambrów. 0506-798-935.

ROZSIEWACZ do nawozów Amazone, 600 l, 1.500 zł. (0-86)475-01-58.

ROZSIEWACZ do nawozów, Amazone, 600 l, 2.500 zł, Węgorzewo, 0798-712-195.

ROZSIEWACZ nawozowy, Amazone, stan bdb, hydrauliczny, Bielska Podlaski, 3.500 zł. 0697-524-180.

ROZSIEWACZ nawozów Amazone 1001, stan bdb, 4.200 zł, gm. Puńsk. 0695-451-770.

ROZSIEWACZ nawozów Amazone ZA-E400, 2.800 zł, gm.Bielsk Podl. 0697-524-180.

ROZSIEWACZ nawozów Amazone, 1 t, 7.000 zł, pow.Augustów. 0605-327-540.

ROZSIEWACZ nawozów Amazone, 1000 l, hydraulika, ok.Moniek, 3.500 zł. 0608-857-810.

ROZSIEWACZ nawozów Amazone, 600 kg, 1.900 zł, pow.Augustów, 0509-949-445 po 17.

ROZSIEWACZ nawozów, 500 kg, ok. Olecka, 1.900 zł. 0604-449-646.

ROZSIEWACZ nawozów, Amazone, 1000l. hydrauliczne otwierany, gm. Korycin, 3.600 zł, (0-85)721-80-86.

ROZSIEWACZ nawozów, RCW3, stan bdb, Mońki, 8.000 zł. (0-85)716-49-66.

ROZSIEWACZ nawozu, 2-talerzowy, Amazone, 400 l, orginał, gm.Klukowo, 1.300 zł. 0506-348-031.

ROZSIEWACZ nawozu, lejek, gm.Tykocin, 250 zł. 0608-350-661.

ROZSIEWACZ wapna łańcuchowy, 3 t, 5.000 zł, Mrągowo. 0607-941-155.

ROZSIEWACZ wapna, 3.000 zł, Mońki. 0518-900-361.

ROZSIEWACZ wapna, st.bdb, Czyżew, 3.500 zł. 0606-550-489.

ROZSIEWACZ, nawozu, Koss, zaczep do podnośnika, 350 zł. ok.Siemiatycz. 0782-115-745.

ROZSTRZĄSACZ obornika 2-osiowy, 5.500 zł, k/Wąsosza. (0-86)273-13-02.

ROZTRZĄSACZ 1-osiowy, pow.Grajewo, 5.500 zł. (0-86)279-03-75.

ROZTRZĄSACZ obornika 1-osiowy, mało używany, 4-letni, 5.000 zł, ok. Sokółki. (0-85)711-70-19.

ROZTRZĄSACZ obornika, stan bdb, ok. Grajewa, 3.800 zł. (0-86)273-85-49.

ROZTRZĄSACZ obornika, tandem, 8 t, 4 wałki pionowe, hydrauliczny posuw, klapa, 20.000 zł, Łomża. 0513-413-800.

RUSZTA, ocynkowane, 80/100 cm, 40 szt, Rajgród, 130 zł/szt. 0798-714-402.

SADZARKA czeska, stan db, 500 zł. (0-85)721-18-02.

SADZARKA do ziemniaków, stan bdb, mało używana, 1.500 zł, gm.Lipsk. (0-87)642-37-76, po 17.

SADZARKA kupkowa, mało używana, 1.600 zł, k.Moniek. 0502-116-687.

SADZARKA, (1990) gm.Goniądz, 2.500 zł. 0510-693-373.

SADZARKA, 3.000 zł, Wys. Maz. (0-86)274-51-94.

SADZWRKA, czeska, gm.Boguty, 1.000 zł. 0509-976-184.

SAME Antares II turbo, 130 koni. 71.000,- 0784-971-921

SAME aster 70, (1992) 70KM 3-cylindry, (turbo) 36.000 zł. gm.Sokoły. 0602-817-783.

SAME Saturno, z turem, stan bdb, gm. Czyże 16.000 zł, 0602-688-789.

SANIE, stan bdb, 1.000 zł, ok. Orzysza. (0-87)562-34-24, 0608-534-447.

SCHŁADZALNIK do mleka, 850 l, odzysk ciepła, stan bdb, ok.Suwałk, 5.000 zł do uzg. 0691-745-197.

SCHŁADZARKA na mleko, 700 l, 2.500 zł, ok. Ełku. 0695-186-759.

SCHŁADZARKA, 60 l, gm.Zawady, 300 zł. (0-85)738-45-76.

SIANOKISZONKA w belach, bdb jakość, 80 szt, 75 zł/szt, Łapy. 0501-205-564.

SIECZKARNI, 1-rzędowa, Claas, Wys.Maz. 3.000 zł. 0512-829-794.

SIECZKARNI, 1-rzędowa, stan bdb, gm.Wizna, 2.700 zł. 0506-812-567.

SIECZKARNIA do kukurydzy polska, stan bdb, 3,500 zł, gm. Jaświły, (0-85)716-16-60.

SIECZKARNIA 1 -rzędowa Mengela MB 400, posiada walce gniotące i koło podporowe, 69.000 zł. 0888-392-545.

SIECZKARNIA 1 -rzędowa Pottinger II, gniotownik, hydrauliczna rura, 12 noży, stan bdb., 4.200 zł. (0-86)270-31-70.

SIECZKARNIA 1-rzedowa, do kukurydzy, Kemper, 3.700 zł, k.Sejn. 0875-164-296.

SIECZKARNIA 1-rzędowa do kukurydzy, Mengel, 3.000 zł, Czyżew, 0505-941-071.

SIECZKARNIA 1-rzędowa Kemper, extraktor na części. 1000,- 0663-175-041

SIECZKARNIA 1-rzędowa Mengele MB200, 3.800 zł. (0-86)271-95-08.

SIECZKARNIA 1-rzędowa polska, 3.000 zł, Perlejewo, 0662-256-075.

SIECZKARNIA 1-rzędowa Potinger, Mengel. 4.500,- 0669-534-968.

SIECZKARNIA 1-rzędowa Pottinger II, gniotownik, hydrauliczna rura, 12 noży, stan bdb, 4.200 zł. (0-86)270-31-70.

SIECZKARNIA 1-rzędowa Pottinger II, gniotownik, hydrauliczna rura, 12 noży, stan bdb, 4.200 zł. (0-86)270-31-70.

SIECZKARNIA 1-rzędowa Pottinger Mex, 6.000 zł, k.Łap. 0503-593-544.

SIECZKARNIA 1-rzędowa PZ, gniotownik, 3.900 zł, Stawiski. 0602-292-210.

SIECZKARNIA 1-rzędowa, do kukurydzy, 2.000 zł, k.Grajewa. 0601-157-532.

SIECZKARNIA 1-rzędowa, po remoncie, kółko podporowe, 3.000 zł. Suchowola. 0512-532-055.

SIECZKARNIA 1-rzędowa, polska, gm.Nur, 3.000 zł. 0505-789-890.

SIECZKARNIA 2-rzędowa do kukurydzy, kemper, 12 noży, stan bdb, 8.000 zł, gm.Dziadkowice. 0664-047-028.

SIECZKARNIA 2-rzędowa zawieszana Kemper, 2.500 zł, Poświętne. 0501-456-753.

SIECZKARNIA Caas Jaguar SF80 (1983) 2.300 mtg, 4x4,1 wł., 30.000 zł, gm.Wiżajny. (0-87)568-74-14.

SIECZKARNIA Claas 685SL, (1991) nowe noże, gniotownik, stan bdb, Andrzejewo, 80.000 zł. (0-86)270-62-07.

SIECZKARNIA Claas Jaguar 680, 4-rzędowa, 43.000 zł, gm. Miastkowo. 0512-369-468.

AGROSERWIS
Tani kredyt firmowy do lat 5-ciu
16-080 Tykocin, Łopuchowo 21, tel. 085-718-13-14
16-060 Zabłudów, ul. Sikorskiego 19, tel. 085-717-02-30
ciągniki rolnicze
maszyny rolnicze
Urządzenia do wytrącania komórek somatycznych z mleka.

CENY DO NEGOCJACJI
Kontakt: 0 501 778 700
S16270&wbsb

SIECZKARNIA Claas Jaguar 690, 4x4, 4-6-rzędowe, ok.Korycina, 65.000 zł. 0609-247-995.

SIECZKARNIA Claas Jaguar 690, Ciechanowiec, 40.000 zł. na części, 0602-255-516.

SIECZKARNIA Claas Jaguar 695 (1994), 100.000 zł. 0503-303-065.

SIECZKARNIA Claas, 4-rzędowa, stan bdb, 23.000 zł, gm.Czyżew. 0669-526-467.

SIECZKARNIA Class Jaguar 695sl, (1991), gniotownik, detektor metalu, 4x4, st.bdb, 76.000 zł, gm.Boćki. 0667-693-502.

SIECZKARNIA Class Jaguar, 100.000 zł, ok. Orzysza. 0517-517-248.

SIECZKARNIA Class, 85.000 zł, Orzysz. 0500-705-881.

SIECZKARNIA do kukurydzy (1997) John Dere 6810, kemper, 170.000 zł, (0-85)650-19-14.

SIECZKARNIA do kukurydzy 1-rzędowa Deutz Fahr MH650 ST +2 zaczepy, 4.300 zł, gm. Kobylin. (0-86)274-30-42.

SIECZKARNIA do kukurydzy 1-rzędowa J. Deere, stan db, 2.200 zł, ok. Stawisk. 0506-938-215.

SIECZKARNIA do kukurydzy 1-rzędowa Potinger Mex Ok, 8.200 zł, Łapy. 0601-882-370.

SIECZKARNIA do kukurydzy 1-rzędowa, Potingier max 2, 3.000 zł, gm. Perlejewo, (0-85)657-87-11.

SIECZKARNIA do kukurydzy 1-rzędowa, stan bdb, ok. Grajewa, 4.900 zł. (0-86)273-85-49.

SIECZKARNIA do kukurydzy 2-rzędowa Claas Jaguar, stan bdb, 8.000 zł, ok. Sejn. (0-87)517-10-21.

SIECZKARNIA do kukurydzy 4-rzędowa Claas Jaguar 690, 60.000 zł, Bielsk Podl. 0500-172-721.

SIECZKARNIA do kukurydzy Claas Jaguar 690, stan bdb, 55.000 zł, gm.Kulesze Kośc. 0608-684-156.

SIECZKARNIA do kukurydzy Claas, 3.700 zł, Zambrów. 0888-723-622.

SIECZKARNIA do kukurydzy Class, 1-rzędowa, gm.Augustów, 3.000 zł. (0-87)644-94-65.

SIECZKARNIA do kukurydzy Fortschritt, stan db (1988) 5.500 zł, ok. Siemiatycz. (0-85)657-13-84.

SIECZKARNIA do kukurydzy J. Deere 5820, kemper, przygotowana do koszenia, 48.000 zł, gm. Stawiski. 0885-790-772.

SIECZKARNIA do kukurydzy Jaguar Class 680, 50.000 zł, Grajewo. (0-86)272-27-20.

SIECZKARNIA do kukurydzy Kemper Spinter, 2.500 zł, gm.Juchnowiec. 0513-453-343.

SIECZKARNIA do kukurydzy Kemper, 1.200 zł. (0-86)476-39-07.

SIECZKARNIA do kukurydzy Kemper, 2.500 zł, ok. Jaświł. (0-85)716-86-90.

SIECZKARNIA do kukurydzy Mengele Potinger 1-rzędowa, 5.000 zł, ok. Łap. 0660-251-660.

SIECZKARNIA do kukurydzy Pottingier, 1-rzędowa, stan bdb, 5.500 zł. gm.Kobylin. (0-86)274-33-90.

SIECZKARNIA do kukurydzy samobieżna Z350, 15.000 zł, gm. Zabłudów. 0507-185-540.

SIECZKARNIA do kukurydzy samojezdna, JD5820, gniotownik, detektor metalu, 4x4, Wys.Maz. 49.000 zł. 0880-174-833.

SIECZKARNIA do kukurydzy Z350/3, stan bdb, (0-86)472-10-53, 0516-125-207.

SIECZKARNIA do kukurydzy, 1-rzędowa Mengela, 3.500 zł, ok.Mońki, 0607-448-700.

SIECZKARNIA do kukurydzy, 1-rzędowa, 2.300 zł, gm.Klukowo. (0-86)478-10-30.

SIECZKARNIA do kukurydzy, 1-rzędowa, Deutz Fahr Mh650F, 3.800 zł, gm.Korycin. 0661-816-142.

SIECZKARNIA do kukurydzy, 1-rzędowa, gm.Korycin, 2.200 zł. 0600-839-510.

SIECZKARNIA do kukurydzy, 1-rzędowa, Kemper, 2.700 zł, Andrzejewo, 0664-197-110.

SIECZKARNIA do kukurydzy, 1-rzędowa, Krone, 2.300 zł. (0-85)749-25-45.

SIECZKARNIA do kukurydzy, 1-rzędowa, Krone, 3.000 zł, lub zamiana, k.Kulesz Kośc, 0502-246-712.

SIECZKARNIA do kukurydzy, 1-rzędowa, Mengele, MB280, stan bdb, gm.Szypliszki, 3.500 zł. 0663-184-755.

SIECZKARNIA do kukurydzy, 1-rzędowa, MENGELE, stan db. 3.500 zł. gm.Szypliszki. 0502-907-211.

SIECZKARNIA do kukurydzy, 1-rzędowa, polska, stan bdb, gm.Brańsk, 3.200 zł. (0-85)737-60-64.

SIECZKARNIA do kukurydzy, 1-rzędowa, polska, stan bdb, gm.Mońki, 5.000 zł. 0887-405-263.

SIECZKARNIA do kukurydzy, 1-rzędowa, stan bdb, 4.5200 zł. (0-87)569-34-57.

SIECZKARNIA do kukurydzy, 2-rzędowa, Claas, 10.000 zł, gm.Sejny. (0-87)516-32-43 po 20.

SIECZKARNIA do kukurydzy, 2-rzędowa, gniotownik, Pottinger, Kurowo, 6.000 zł. 0501-096-684.

SIECZKARNIA do kukurydzy, 2-rzędowa, New Holland, +podbierak, st.db, gm.Bakałarzewo, 8.000 zł. 0503-520-710, (0-87)569-32-99, po 20.

SIECZKARNIA do kukurydzy, 4-rzędowa Claas Jaguar SF80, 19.000 zł, gm.Sokoły. 0608-730-150.

SIECZKARNIA do kukurydzy, Fahr MH70, 3.400 zł, Mońki, 0607-448-836.

SIECZKARNIA do kukurydzy, Fortshritt, 10.000 zł. gm.Andrzejewo. (0-86)271-96-63.

SIECZKARNIA do kukurydzy, I-rzedowa, Mengele 350 Turbo, części gratis, Czyżew, 2.000 zł. 0516-317-199.

SIECZKARNIA do kukurydzy, I-rzędowa, Lubotin, 2.000 zł. 0500-067-773.

SIECZKARNIA do kukurydzy, I-rzędowa, PZK, Jedwabne, 3.500 zł. 0504-034-663.

SIECZKARNIA do kukurydzy, Krone, stan bdb, 3.000 zł. (0-86)277-19-15.

SIECZKARNIA do kukurydzy, Mengele 250 turbo, gniotownik, 2.500 zł. (0-87)427-1045.

SIECZKARNIA do kukurydzy, Pottinger III, Mex 3, stan bdb, ok.Raczek, 4.500 zł. do negocjacji. (0-87)568-60-59.

SIECZKARNIA do kukurydzy, Pottinger, I-rzędowa, 3.500 zł. Rajgród. 0506-427-348.

SIECZKARNIA do kukurydzy, Pottinger, I-rzędowa, stan bdb. 3.500 zł. Rajgród. 0504-210-555.

SIECZKARNIA do słomy, 300 zł. ok.Sejn. (0-87)516-32-89.

SIECZKARNIA Fortschritt 125 (1991) k.Augustowa, 26.000 zł. 0668-146-828.

SIECZKARNIA Fortschritt, + 3hedery, ok. Suwałk, 22.000 zł. 0693-451-488.

SIECZKARNIA Fortschritt, heder do kukurydzy, 12.000 zł, gm.Szypliszki. (0-87)564-79-14 po 20.

SIECZKARNIA Fortschritt, maral 125, (1991) 22.000 zł, ok.Augustów. 0668-146-828.

SIECZKARNIA IV-rzędowa, Mengele, stan db. 37.000 zł. gm.Szumowo. 0600-749-254.

SIECZKARNIA J. Deere 6710, 92.000 zł, Suchowola. 0604-960-458.

SIECZKARNIA Jaguar 35 z gniotownikiem, 4.500 zł, ok. Szczuczyna. (0-86)279-03-97.

SIECZKARNIA JD5730, gniotownik, detektor, 4-rzędowy heder, 54.000 zł, Przytuły. 0505-975-221.

SIECZKARNIA jednorzędowa, Mengele 280, 3.500 zł, k.Sejn. 0668-181-314.

SIECZKARNIA jednorzędowa, PZ, stan bdb, 3.500 zł, k.Kobylin Borzymy, (0-86)274-30-94.

SIECZKARNIA Klaas, 80SF, 30.000 zł. gm.Jaświły. 0510-647-759.

SIECZKARNIA Krone II, 28.000 zł, gm.Zawady. 0790-466-909.

SIECZKARNIA kukurydzy, Mengele Pottinger, I-rzędowa 4.500 zł. (0-85)715-38-98 po 19.

SIECZKARNIA Mengele NB400, 1-rzędowa, gniotownik, st.bdb, ok.Jedwabnego, 6.000 zł. 0660-469-750.

SIECZKARNIA Mengele SF5600 (1992) Wys. Maz, 61.000 zł. 0606-316-614.

SIECZKARNIA New Holand FX-375 (1998), klimatyzacja, kember, 1.300 godz., stan bdb, 200.000 zł. 0503-303-065.

SIECZKARNIA Potinger 2S, 3.500 zł, do uzg. ok. Raczki, 0605-563-430.

SIECZKARNIA Pottinger MexII, st. db. Bakałarzewo, 4.200 zł. (0-87)569-42-85, 0516-196-612.

SIECZKARNIA Pottingier 2, kosiarka 1-rzędowa, 3.500 zł, gm. Raczki, (0-87)568-60-52.

SIECZKARNIA samobieżna J. Deere 5830, 4-rzędowa, detektor, 40.000 zł, ok. Stawisk. 0503-363-998.

SIECZKARNIA samobieżna JD 6610, 81.000 zł, gm.Kołaki Kośc. (0-86)270-32-26.

SIECZKARNIA samobieżna Z350/3, 3 hedery, 20.000 zł. (0-86)273-68-92.

SIECZKARNIA samobieżna, Mengele FF2000\3, 3-rzędowa, stan bdb, 28.000 zł, ok.Suwałk. 0501-492-216.

SIECZKARNIA samozbieżna Mengele Mamut 6800 (1995) 88.000 zł, Sokołów Podl. 0608-231-461.

SIECZKARNIA Z320, heder do kukurydzy i traw, stan bdb, 22.000 zł, Przerośl. 0608-327-740.

SIECZKARNIA, 1-rzędowa, 1000-obrotów, pottinger, Max 3K, 6.100 zł. (0-86)270-32-07.

SIECZKARNIA, 1-rzędowa, Kuhn, ok.Kolna, 2.200 zł. 0504-862-713.

SIECZKARNIA, 1-rzędowa, Mengel Pottinger, stan bdb, ok.Łap, 4.500 zł. 0887-145-730.

SIECZKARNIA, 1-rzędowa, Pottinger Mex2 s, 12-noży, przecierak, ok.Dąbrowy Białostockiej, 4.200 zł. 0600-745-069.

SIECZKARNIA, 1-rzędowa, Pottinger, Mex 2S, stan bdb, gm.Czyżew, 4.100 zł. 0697-258-558.

SIECZKARNIA, 2-rzędowa, JD, 3.500 zł, ok. Białystok, 0603-614-930.

SIECZKARNIA, Claas Jaguar 690, ok.Wys.Maz. 44.000 zł. 0500-759-001.

SIECZKARNIA, Class Jaguar 690, 4x4, silnik V8, (1987) gm.Szumowo, 53.000 zł. 0790-294-922.

SIECZKARNIA, do kombajnu Claas, Kołaki, 1.500 zł. (0-86)270-34-26.

SIECZKARNIA, do kukrydzy, Claas Jaguar, Brańsk, 50.000 zł. 0602-176-667.

SIECZKARNIA, do kukurydzy, Fortschritt, st. bdb. Grajewo, 18.000 zł. 0606-873-929.

SIECZKARNIA, do kukurydzy, I-rzędowa, Claas, Krasnopol, 3.600 zł. (0-87)516-45-43, 0667-474-250.

SIECZKARNIA, do kukurydzy, I-rzędowa, Mengele, 1.800 zł. gm.Andrzejewo. (0-86)271-96-63.

SIECZKARNIA, I-rzędowa, do kukurydzy, Deutz Fahr, MH500, 3.800 zł. gm.Sztabin. 0667-992-063.

SIECZKARNIA, I-rzędowa, do kukurydzy, JD, stan db. 2.500 zł. ok.Stawisk. 0506-938-215.

SIECZKARNIA, I-rzędowa, Krone, Piatnica, 2.000 zł. 0606-962-523.

SIECZKARNIA, I-rzędowa, Mengel Pottiner, stan bdb, ok.Łap, 4.500 zł.0609-244-014.

SIECZKARNIA, I-rzędowa, Pottinger Mex II, 12 noży, gniotownik, st. bdb. Czyżew, 4.200 zł. (0-86)271-73-17.

SIECZKARNIA, JD 5720, kemper, 4x4, ok.Augustowa, 62.000 zł. 0507-611-628.

SIECZKARNIA, JD 5730, Boguty, 54.000 zł. 0609-086-576.

SIECZKARNIA, Mengele Mamut 6800 (1993) 4x4, 360 KM, stan bdb, Wys.Maz. 71.000 zł. 0668-661-132.

SIECZKARNIA, Mengele Manut 7800 (19971998)VI-rzędowa, 4x4, silnik Mercedes, detektor metalu, komputer, klimayzacja, Brańsk, 115.000 zł. 0505-409-692.

SIECZKARNIA, Mengele, SF52000, (1990) podbieracz do trawy, kukurydzy, 2-detektory, st.db, woj.Kujawsko-Pomorskie, 52.000 zł. 0782-646-319.

SIECZKARNIA, polska do kukurydzy, stan bdb., 4.000 zł. (0-85)716-16-60.

SIECZKARNIA, samobieżna, 3-rzędowa, stan bdb, gm.Poświętne, 25.000 zł. 0885-736-441.

SIECZKARNIA, stan bdb, 300 zł, k.Łap. 0784-292-875.

SIECZKARNIA, Z350/3, stan bdb, 20.000 zł. (0-87)644-22-14.

SIECZKARNIKA do kukurydzy Pottinger Mex II s, kółko podporowe, st.bdb, 5.500 zł, gm.Szepietowo. (0-86)476-06-29.

SIECZKRNIA, I-rzędowa, Krone, Czyżew, 2.900 zł. (0-86)275-62-77.

SIEDZENIE do dużego ciągnika, komfortowe, 450 zł, Sidra. (0-85)721-13-20, 0600-043-084.

SIEKACZ elektryczny do ziemniakow i buraków, 450 zł, ok. Moniek. 0607-819-571.

SIEWNIK Amazone D7, 2.5m, gm.Budry, 4.300 zł. 0504-039-278.

SIEWNIK Amazone, 3 m, 5.000 zł, Wasilków. 0517-498-494.

SIEWNIK do kukurydzy, 6-rzędowy, pneumatyczny, plastikowe siewki, gm.Wys.Maz. 21.000 zł. 0504-051-270.

SIEWNIK do kukurydzy, Meprozet (1996) 4.000 zł. Wys.Maz. (0-86)275-61-82, 0501-007-778.

SIEWNIK do nawozów Amazone, 1.800 l, hydrauliczny, 5.200 zł, ok. Miastkowa. (0-86)217-46-01.

SIEWNIK do nawozów Amazone, 2-talerzowy, +wałek, ok. 550 kg, 2.000 zł. 0504-223-632.

SIEWNIK do nawozów Bokbale, 4.000 zł, gm. Brańsk. 0698-417-478.

SIEWNIK do nawozów Lejek, 550 zł, ok. Augustowa. 0781-175-316.

SIEWNIK do nawozów lejek, st. bdb. Kolno, 700 zł. (0-86)278-73-20.

SIEWNIK do nawozów, 500l. Suwałki, 900 zł. 0519-609-780.

SIEWNIK do nawozów, Sulki 803, dwutalerzowy, 800 l, 3.200 zł, Andrzejewo, 0664-197-110.

SIEWNIK do wapna i nawozów, 2.500 zł, Dzieńkonie, 0500-294-465.

SIEWNIK do wapna, ok.Łap, 3.500 zł. 0510-211-980.

SIEWNIK do zboa Amazone 3 m, 9.500 zł, gm. Bransk. 0698-417-478.

SIEWNIK do zboża 4 m, stan bdb, 5.500 zł, Łapy. 0501-205-564.

SIEWNIK do zboża przerobiony na zawieszony z 2-konnych, 1.000 zł, ok. Bielska Podl. 0507-026-793.

SIEWNIK do zboża, 15-lejkowy, ok.Dobrzyniewa, 850 zł. 0790-811-967.

SIEWNIK do zboża, Amazone, 3m, 7.000 zł, Bielsk podl. 0515-072-413.

SIEWNIK do zboża, Amazone, szer. 2,20cm, ok. Radziłów, 2.000 zł, (0-86)273-67-38.

SIEWNIK do zboża, Famarol, stan bdb, 8.000 zł, Dzieńkonie, 0500-294-465.

SIEWNIK Fiona, szer. 2,5 m. stan db. 2.600 zł. Sidra. (0-85)721-14-85.

SIEWNIK Isaria 3m. ze ścieżkami, 4.000 zł. Giżycko 0798-712-195.

SIEWNIK konny przystosowany do ciągnika, 550 zł, gm. Sztabin. 0506-151-966.

SIEWNIK konny, przeobiony na ciągnikowy, szer. 2.8m, Szepietowo, 800 zł. 0664-708-466.

SIEWNIK konny, przerobiony do ciągnika, 650 zł, k.B-stoku. 0511-260-411.

SIEWNIK konny, przerobiony, duża skrzynia, 2.200 zł. 0503-993-351.

SIEWNIK konny, przystosowany do ciągnika, 21-redlicowy, stan db, Boćki, 1.700 zł. (0-85)731-30-75.

SIEWNIK lejkowy nawozowy, 500 zł, gm.Korycin. (0-85)721-93-21, 0504-216-628.

SIEWNIK nawozowy, Amazone, 800 l, stan db, ok.Zambrowa, 3.200 zł. 0888-793-999.

SIEWNIK niemiecki, szer. 3 m, 2.200 zł, ok. Dąbrowy B-ckiej. 0698-622-216.

SIEWNIK Nordstein 3m, 3.600 zł. Sidra. (0-85)721-14-85.

SIEWNIK Poznaniak (1988) stan bdb, 4.700 zł, ok. Ciechanowca. 0698-781-247.

SIEWNIK Poznaniak (1993) stan bdb, 4.500 zł, k.Brańska. 0887-144-406.

SIEWNIK Poznaniak (1998) stan bdb, 2.600 zł, Szepietowo. 0664-983-658.

SIEWNIK Poznaniak, 3.000 zł, k.Grajewa. 0602-433-717.

SIEWNIK Poznaniak, 3.000 zł, k/Grajewa. 3.000 zł. 0602-433-717.

SIEWNIK Poznaniak, 3.200 zł, Wizna. 0507-144-467.

SIEWNIK poznaniak, 3.300 zł, k.Suwałk, 0664-352-828.

SIEWNIK poznaniak, 3.900 zł, k.Suwałk. 0783-646-866.

SIEWNIK Poznaniak, do remontu, Czyże, 500 zł. 0696-723-089.

SIEWNIK Poznaniak, do remontu, Wys. Maz, 3.500 zł. 0885-517-227.

SIEWNIK poznaniak, stan bdb. 7.200 zł. Siemiatycze. (0-85)655-45-76.

SIEWNIK Pozniniak, 6.500 zł, gm. Zabłudów. (0-85)741-96-19.

SIEWNIK Rolmas, szer. 3.2m, (1995) st. bdb. Jaświły, 7.000 zł. (0-85)716-15-92.

SIEWNIK zboowy, Amazone, szer. 4 m, ok. Ełku, 3.000 zł. 0508-837-281.

SIEWNIK zboża Amazone D-7YP 25, 3.700 zł, k/Grajewa. (0-86)272-41-65.

SIEWNIK zbożowy (1984) stan db., 25 lei, 3.000 zł. (0-86)476-86-88.

SIEWNIK zbożowy 3-komorowy, kultywator, stan bdb, 4.600 zł, Bielsk Podlaski. (0-85)731-73-25, 0692-546-280.

SIEWNIK zbożowy Amazone 6 m, hydr. rozkładany, 11.900 zł, Zambrów. 0888-723-622.

POM AUGUSTÓW
Zapraszamy!
Wykonujemy naprawy główne silników do kombajnów BIZON i zachodnich marek!
Atrakcyjne ceny!
Wysoka jakość usług!
Fachowa obsługa!
Krótkie terminy napraw!

Zapraszamy Państwa również do skorzystania z usług remontowych ciągników i maszyn rolniczych!
POM Augustów Sp. z o.o., ul. Tytoniowa 4, 16-300 Augustów,
tel. 087 643 69 19, kom. 606 818 894, kom. 666 859 198,
www.pom.com.pl
A215808wsbs

SIEWNIK zbożowy Amazone, 3 m, pow.Mońki, 3.200 zł. 0606-729-480.

SIEWNIK zbożowy Amazone, D7, 3 m, stan bdb, Łomża, 5.500 zł. 0691-027-196.

SIEWNIK zbożowy D7, 3 m, stan bdb, k.Jedwabnego, 7.200 zł. (0-86)217-85-43.

SIEWNIK zbożowy Famarol 2,7m., 9.500 zł. 0501-352-498, 0660-697-670.

SIEWNIK zbożowy Famarol, 2.7m (2003) stan bdb, 4.900 zł, k.Augustowa. (0-87)641-89-98.

SIEWNIK zbożowy niemiecki, 3 m, 2.500 zł, ok. Moniek. (0-85)716-83-65.

SIEWNIK zbożowy Nodet, 3m, 21 rurek, stan db, 3.000 zł, gm.Wieliczki. (0-87)521-44-94.

SIEWNIK zbożowy Nodet, dł. 2.5m, stan bdb, 2.900 zł, Bielsk podl, 0697-524-180.

SIEWNIK zbożowy Nortsten, 3m, stan bdb, 4.800 zł. ok.Bielsk Podl. 0697-524-180.

SIEWNIK zbożowy Poznaniak 2,5 m, garażowany, stan db, ok. Czyżewa, 4.000 zł do uzg. 0502-105-191.

SIEWNIK zbożowy Poznaniak 2,7 m., stan bardzo dobry, 3.000 zł. okolice Suwałk. 0692-807-228.

SIEWNIK zbożowy Poznaniak, 2.500 zł, ok. Ełku. (0-87)620-82-78.

SIEWNIK zbożowy Poznaniak, 3,60 m, koła 10, 3.500 zł, gm.Hajnówka. 0692-546-953.

SIEWNIK zbożowy Poznaniak, stan bdb, 3.000 zł do uzg., ok. Bogut. 0517-585-811.

SIEWNIK zbożowy zawieszany, 19 rurek, 1.000 zł, ok. Grajewa. 0608-312-815.

SIEWNIK zbożowy, 2.5m, 4.000 zł, k.Grajewoa, 0601-157-532.

SIEWNIK zbożowy, 3 m, stan bdb, 3.900 zł. (0-85)655-75-59.

SIEWNIK zbożowy, 3.500 zł. nawozowy, 1.500 zł. gm.Leśna Podl. (0-83)345-05-41.

SIEWNIK zbożowy, 4 m, Amazone, Bielsk Podlaski, 8.500 zł. 0515-072-413.

SIEWNIK zbożowy, 500 zł, gm. Trzcianne. 0693-320-361.

SIEWNIK zbożowy, 6m, hydrauliczny, pneumatyczny, st. bdb. Augustów, 17.000 zł. 0791-216-345.

SIEWNIK zbożowy, Amazone D7, 3 m, Augustów, 6.000 zł. 0661-392-705.

SIEWNIK zbożowy, Amazone, stan bdb, gm.Jedwabne, 3.000 zł. (0-86)472-14-18.

SIEWNIK zbożowy, Amazone, szer. 3m, Czyże, 6.000 zł. 0504-275-170.

SIEWNIK zbożowy, Hesia, szer. 2.5 m. 4.700 zł. ok.Bielsk Podlaski. 0509-286-121.

SIEWNIK zbożowy, poznaniak 6, skrzynka olejowa, mało używany, gm.Korycin, 8.100 zł. (0-85)721-80-86.

SIEWNIK zbożowy, Poznaniak, 1.700 zł, Sokółka. (0-85)711-49-47.

SIEWNIK zbożowy, poznaniak, Mońki, 2.200 zł. 0518-900-361.

SIEWNIK zbożowy, Poznaniak, szer. 2.7m, st. bdb. Krypno, 4.000 zł. 0660-667-743.

SIEWNIK zbożowy, przerobiony na ciągnikowy, gm.Suraż, 900 zł. 0663-860-982.

SIEWNIK zbożowy, Samarol (2001) st. bdb. garażowany, Sokółka, 4.300 zł. (0-85)681-83-38.

SIEWNIK zbożowy, stan bdb, 2.000 zł, ok. Łap. (0-85)715-41-18.

SIEWNIK zbożowy, stan bdb, 4.000 zł, Mońki. (0-85)716-53-04.

SIEWNIK zbożowy, stan db, 1.600 zł, ok. Suwałk. (0-87)569-12-99, 0506-854-394.

SIEWNIK zbożowy, szer. 3m, Goniądz. 2.000 zł. 0506-425-403.

SIEWNIK zbożowy, talerzowy, Polonez, +agregat, 2.300 zł, pow.S-tycze. 0608-609-757.

SIEWNIK, 19-lejowy, ciągnikowy, 900 zł. gm.Szepietowo. (0-86)476-07-20.

SIEWNIK, 2,5 m, Amazone, ok.Zambrowa, 4.600 zł. 0504-678-802.

SIEWNIK, D7, szer. 2,5m, Augustów, 3.200 zł. 0509-949-445 po 17.

SIEWNIK, konny, przerobiony na ciągnikowy, 450 zł. ok.Sejn. 0664-424-333.

SIEWNIK, konny, XVII, stan db. 650 zł. gm.Nur. (0-86)277-40-52.

SIEWNIK, pneumatyczny, 3m. Dąbrowa Bł. 6.200 zł. 0692-894-797.

SIEWNIK, poznaniak, (1992) B-stok, 6.500 zł. 0506-947-065.

SIEWNIK, poznaniak, 2,6 m, gm.Milejczyce, 5.000 zł. 0790-549-044.

SIEWNIK, poznaniak, 4.200 zł. ok.Rutek. 0514-743-670.

SIEWNIK, Saxonia, szer. 3m. 6.500 zł. Suchowola. 0604-960-458.

SIEWNIK, zbożowy, Amazone D7, szer.2,5 m. stan bdb. 3.750 zł. gm.Rutki. (0-86)270-96-44.

SIEWNIK, zbożowy, poznaniak, skrzynia olejowa, stan bdb, ok.Łap, 7.800 zł. 0503-188-985.

SIEWNIK, zbożowy, stan bdb, gm.Grodzisk, 6.000 zł. 0604-153-761.

SIEWNIKI zboowe, Nodet, 19 i 21 rurek, ok. Białegostoku, 2.300-3.200 zł. 0788-597-348.

SILNIK 4-cylindrowy Turbo, kpl, do Ursusa lub Zetora, 5.800 zł, Suwałki. 0508-849-515.

SILNIK Deutz 912, 6 cylindrowy, części, 50 -300 zł. 0515-719-980.

SILNIK diesel Ifa, 4-cylindrowy, stan bdb, 1.700 zł, k.Jeżewa.

KRAMIK

SORTOWNIK do ziemniaków, 3 sorty, stan bdb, Turośń Kośc., 650 zł. (0-85)650-30-86.

SORTOWNIK do ziemniaków, bębnowy, 3-sitowy, stan bdb. 450 zł. gm.Nur. (0-86)277-40-52.

SORTOWNIK do ziemniaków, sitowy, stół, przebierczy, 3.100 zł, Sokółka. 0504-062-500.

SORTOWNIK do ziemniaków, Szepietowo, 1.000 zł. 0664-708-466.

SORTOWNIK do ziemniaków, z silnikiem, 800 zł. gm.Zawady. 0667-907-139.

STERTNIK, 12 m, 1.200 zł, gm.Janów. 0661-920-191.

SZAMBOWNIK, 3000 l, 3.200 zł, Dziadkowice, (0-85)657-11-74.

SZKŁO szklarniowe, 15 mkw., 15 zł/całość, Ełk. 0602-402-407.

ŚCINACZ zielonek (2007) Kobylin Borzyny, 28.000 zł. (0-86)476-45-10.

T -25 (1983) 8.500 zł. 0513-154-431.

T150K Kierowiec, niesprawny, 8.500 zł, k.Sokółki, 0601-201-668.

T25 (1976) stan bdb, 10.000 zł, gm.Sejny. 0507-077-262.

T25 (1978) stan db, 7.500 zł, Wizna. 0507-150-635.

T25 (1979) 12.000 zł. gm.Mońki. (0-85)716-53-69.

T25 (1980) 7.900 zł, gm.Zbójna. 0609-046-581.

T25 (1985) 7.500 zł, k.Grajewa. 0502-752-559.

T25 (1985) z kabiną, 7.500 zł. Ostrów Maz. 0607-218-059.

T25 (1985), 10.000 zł, gm. Raczki. 0505-329-050.

T25, (1983) 8.300 zł. ok.Suchowola. 0512-511-246.

T25, (1991) I wł, stan bdb, 14.000 zł. (0-86)476-08-34.

T25, (1995) 11.000 zł, gm.Tykocin, (0-85)718-72-48.

T25, kabina, (1989) Bielsk Podl. 10.500 zł. 0503-419-703.

T25, kabina, (1990) stan bdb, ok.Ciechanowca, 12.000 zł. 0509-219-082.

T25, stan bdb, 12.500 zł, Zabłudów, 0517-985-404.

T25A (1979) 6.000 zł, gm.Sokoły. (0-86)476-47-88.

T25A (1987) 14.000 zł. gm.Gródek. (0-85)718-06-57.

T25A (1992) gm.Piątnica, 11.000 zł. 0512-308-146.

T25A, Goniądz, 8.000 zł. (0-85)738-38-75.

TALERZÓWKA 16, 2.800 zł, gm.Szumowo. (0-86)476-82-38.

TALERZÓWKA 16, stan bdb, 1.750 zł, gm.Łomża. 0502-426-360.

TALERZÓWKA 16, stan bdb, gm.Klukowo, 1.900 zł. 0501-780-710.

TALERZÓWKA ciągnikowa, 23 talerze, 2.500 zł, Sejny, (0-87)516-33-95.

TALERZÓWKA ciężka, 3 m, 7.500 zł, Sejny. (0-87)516-32-05.

TALERZÓWKA, 3 m szer., 12.000 zł, Orzysz. 0500-705-881.

TALERZÓWKA, 4-członowa, Stwaiski, 3.500 zł. (0-86)279-03-75.

TALERZÓWKA, ciężka, 5,8 m, ok.Grajewa, 11.500 zł. 0508-266-703.

TALERZÓWKA, szer. 3.5m, hydraulicznie podnoszona, na kołach, st. bdb. Łomża, 11.500 zł. 0698-838-299.

TALRZÓWKA 16, polska, 1.800 zł. (0-86)271-95-08.

TAŚMA tylna do kombajnu Bolko, 500 zł do uzg. ok. Łap. 0511-616-141.

TAŚMOCIĄG do obornika, dł. 6m, szer. ok.1m, z wyciągarką, 2.000 zł, pow.Kolno. 0887-581-305.

TAŚMOCIĄG, do belików, 12-metrowy, 2.000 zł. gm.Sztabin. (0-87)641-20-63.

TAŚMOCIĄG, na gumę, 12-metrowy, 3.900 zł, gm.Stawiski. (0-86)278-58-95.

TŁOKI, 1-stronne, duża wydajnośc, nowe, Mońki, 1.500 zł. 0664-980-678.

TRAK taśmowy, Wasilków, 14.000 zł. 0669-039-832.

TRAKTOR Fend 308LSA turbomatic, szybka skrzynia, przedni tuz, wom (1995) 70.000 zł, ok. Łomży. 0508-706-698.

TRAKTOR Fend Farmer 305LS +tur, 4x4, 35.000 zł, Bielsk Podl. 0500-172-721.

TRAKTOR Ford (1987) 120KM, 28.000 zł, Orzysz. 0665-301-959.

TRAKTOR Zetor 8011, 15.000 zł, Bielsk Podl. 0500-172-721.

TRAKTOR Zetor 9641 z turem (2006) stan idealny, 106.000 zł, ok. Zambrowa. (0-86)274-50-48.

TROLL (1992) 6.500 zł. (0-86)273-61-17 po 20.00.

TROLL 350 T274 (2002) koła, łapy, Iwł. Kulesze Kośc. 11.000 zł. (0-86)476-39-61. 0885-852-045.

TROLL 350 zielony (1994) 5.000 zł, ok. Wys.Maz. 0880-420-695.

TROLL 350, zielony, (1995) oryginał, Sokoły, 9.000 zł. 0510-371-686.

TROLL bez hydrauliki (1998) stan db, 3.000 zł, Zambrów. 0668-380-139.

TROLL T350 (2000) gm.Kulesze Kośc, 9.500 zł. (0-86)476-32-74.

TROLL, 350, stan bdb, gm.Kulesze Kośc, 8.900 zł. (0-86)476-32-30.

TROLL, 5.000 zł, k/Grajewa. (0-86)273-31-33.

TROLL, 7.000 zł, gm.Kołaki Kośc. (0-86)270-34-04.

TROLL, 8.000 zł, Zawady. 0661-578-971, (0-85)731-16-65.

TROLL, łyżka podsiębierna, 8.700 zł. Siemiatycze. (0-85)655-45-76.

TROLL, nowa pompa, zapasowa rama, komplet łyżek, gm.Poświętne, 12.000 zł. 0667-238-807.

TROLL, zielony, 7.900 zł, gm.Tykocin. 0608-350-661.

TROLL, zielony, koła (1996) 8.000 zł, gm.Kulesze Kośc. (0-86)476-32-29, 0600-686-255.

TROLLE, 2 szt (2002, 2008) 9.000 zł/szt, ok. Ciechanowca. 0887-392-281.

TUR (2001) Rutki, 14.000 zł. 0692-487-541.

TUR 1-sekcyjny C360, kpl, 3.500 zł, k.Suwałk. 0516-418-505.

TUR 6, bez osprzętu, (2005) 14.000 zł, Wys. Maz. 0503-346-074.

TUR C330, k.Radziłowa, 3.500 zł. 0664-737-969.

TUR C360, 3-letni, 3.700 zł, gm.Szumowo. (0-86)476-82-38.

TUR do c330 (2000) Sniadowo, 3.200 zł. (0-86)473-86-35.

TUR do C330, 1-sekcyjny (2006) mało używany, Suwałki, 4.900 zł. 0503-794-014.

TUR do C330, nowy, kompletny, Mońki, 4.100 zł. 0601-891-963.

TUR do C330, ok.Jeżewa, 3.000 zł. 0694-950-106.

TUR do C330, ok.Moniek, 3.200 zł. 0602-701-613.

TUR do C-360 (2002) stan bdb, 4.400 zł, ok. Dąbrowy B-ckiej. 0694-721-773.

TUR do C360, (2004) stan bdb, gm.Piątnica, 4.200 zł. 0500-108-714.

TUR do C360, 3.500 zł, gm.Choroszcz. (0-85)717-12-70.

TUR do C-360, 3.500 zł, Jedwabne. 0507-144-467.

TUR do C360, 4.000 zł, gm. Jasionówka, 0608-601-508.

TUR do C360, 4.000 zł, gm.Szczuczyn. (0-86)272-57-93.

TUR do C-360, 4-sekcyjny, samopoziomujący, widła do bel, krokodyl, 11.000 zł. k.Łap. 0695-826-400.

TUR do C360, gm.Jedwabne, 3.500 zł. 0660-529-185.

TUR do ciągnika, Ford 6410, quick, samopoziomujacy, joystick, Sokółka, 6.800 zł. 0507-407-822.

TUR do Deutz Fahr, 4-cylindrowy, 3-sekcyjny, Kulesz Kośc, 9.000 zł. 0512-710-903.

TUR do dużego ciągnika, 3-sekcyjny, krokodyl, chwytak do bel, 14.000 zł, gm.Mońki. 0608-283-048.

TUR do MF 255, 3512, st.bdb., 3.900 zł, Mońki. 0500-580-330.

TUR do MF255, st.db, ok.Ciechanowca, 2.500 zł. 0600-987-313.

TUR do traktoru Cese, Quick, joystIck, samopoziomujacy, łyżka krokodyl, 11.500 zł. (0-85)744-90-11, 0695-555-570.

TUR do Ursus 5314, stan bdb. 13.000 zł. Mońki. 0691-719-344.

TUR do Zetor 7745, Mońki, 8.500 zł. 0661-343-023.

TUR do Zetor 8011, pochodne, 3-sekcyjny, chwytak do bel, ok.Sokółki, 9.200 zł. (0-85)711-17-57, 0661-950-871.

TUR do Zetora (2006) Poświętne, 23.500 zł. 0600-407-909.

TUR do zetora 4718, 1-sekcyjny, łyżka, widły, 3.500 zł. (0-85)711-17-57, 0661-950-871.

TUR do Zetora 6945, Janów, 6.200 zł. 0514-837-136.

TUR do Zetora 6945, st.bdb, kpl, na linkę, Czyżew, 5.200 zł. 0668-351-982.

TUR do Zetora 7211, 2-letni, chwytak, 11.000 zł, Ciechanowiec, (0-86)277-29-52.

TUR do Zetora, 2-sekcyjny, Janów, 5.500 zł. 0511-296-276.

TUR do Zetora, st.bdb, 12.000 zł, gm.Goniądz. (0-85)738-39-43.

TUR Manip 25,90, do ciągnika, Renault 10354, gm.Sokoły, 17.000 zł. 0600-247-290, (0-86)476-42-78.

TUR Stoll do JD, 3-sekcyjny, 80 KM, Mońki, 6.800 zł. 0518-667-745.

TUR z Zawad po 3512 górna rama +chwytak. 6.200,- 0663-175-041

TUR, 2-sekcyjny, do C360, 3.000 zł. (0-87)642-59-10.

TUR, 3-sekcyjny, do John Dere+ widły, 8.000 zł, Zambrów, (0-86)271-48-37.

TUR, 3-sekcyjny, do Zetor 6341, pochodnych, Kuleszcze Kośc. 9.000 zł. 0781-995-442.

TUR, do c330, 3.200 zł. ok.Moniek. (0-85)716-13-42.

TUR, do Deutz, 4-cylindrowy, Janów, 5.500 zł. 0514-837-136.

TUR, łyżka, widły, 2szt. Sokółka, 500 zł/szt. 0507-407-822.

TUZ do zetora 10540, i pochodne, 3.000 zł, gm.Poświętne. 0512-439-911.

UCHWYTY do Tura Zetora 5211-7745, 1.500 zł, k/Grajewa. (0-86)272-54-73.

URSUS 1012 Turbo (1986) 22.000 zł. okolice Ełku. 0500-169-963.

URSUS 1014 z turem Hydramed (1990) 56.000 zł, pow.Olecko. 0604-960-738.

URSUS 1014, (1998) szybka skrzynia, I wł, stan bdb, woj.Lubelskie, 63.000 zł. 0608-601-806.

URSUS 1201 (1976) stan db, Giby, 17.000 zł. (0-87)516-51-11.

URSUS 1201 (1982) 16.000 zł. gm.Poświętne. (0-85)650-15-79.

URSUS 1201, st. db. (1979) Janów, 14.500 zł. 0504-131-137.

URSUS 1212 (1983) 30.000 zł, k.Łap. (0-85)650-53-92.

URSUS 1214 +tur, stan opon 90 proc., 29.000 zł, Nur. 0606-325-813.

URSUS 1222 (1986) 16.500 zł, k/Grajewa. 0500-064-931.

URSUS 1222 (1986) wspomaganie Orbitrol, st.bdb, Czyżew, 20.500 zł. 0663-639-370.

URSUS 1224 (1984), 36.000 zł, gm.Siemiatycze. (0-85)655-45-50.

URSUS 1224 (1988) 35.000 zł, ok. Łap. 0501-205-564.

URSUS 1224 (1989) Czyżew, 42.000 zł. 0600-419-637, (0-86)275-61-24.

URSUS 1224 (1989) st. bdb. Wyszków, 40.000 zł. 0608-387-990

URSUS 1224 (1994) szybka skrzynia, 42.000 zł, Zambrów, (0-86)271-48-37.

URSUS 1224 Turbo, tur (1995) 50.000 zł, Hajnówka. 0608-232-844.

URSUS 1224, (1984) 31.000 zł, Kolno. 0605-439-789.

URSUS 1224, (1997) I wł, stan bdb, ok.Zambrowa, 58.000 zł. 0666-528-681.

URSUS 1224, stan bdb, 26.000 zł, k.Suwałk, 0501-956-567.

URSUS 1224, tur (1989) opony stan idealny, 48.000 zł, gm.Łomża. 0512-273-115.

URSUS 1614 (1988) 47.000 zł, ok. Szczuczyna. (0-86)279-03-97.

URSUS 1614 (1992) nowe opony, gm.Łomża, 45.000 zł. 0512-273-115.

URSUS 1614, I wł, ok.Raczek, 74.000 zł. 0605-563-431.

URSUS 1634 (1997) 65.000 zł, gm.S-tycze. 0505-762-375.

URSUS 1634, (1996) Suwałki, 60.000 zł. 0512-383-332.

URSUS 2812 (1993) 20.000 zł, k/Grajewa. (0-86)273-13-95.

URSUS 2812 (1995) 30.000 zł, gm.Szepietowo. (0-86)476-06-99.

URSUS 2812 (1996) I-właściciel, st.bdb, ok.Zambrowa, 32.000 zł. 0669-753-047.

URSUS 2812 (1998) 32.000 zł. Jeżewo. 0664-787-979.

URSUS 2812, (1996) gm.Trzcianne, 30.000 zł. 0503-900-368.

URSUS 2812, (1998) 32.000 zł, do uzg. Jeżewo Nowe, 0664-787-979.

URSUS 3512 (1993) Iwł. stan bdb. 30.000 zł. Mońki. 0663-175-070.

URSUS 3512 (1995) 34.000 zł, Andrzejewo. 0669-160-755.

URSUS 3512 (1997) 1400 mtg, stan idealny, Siemiatycze, 38.000 zł. 0606-148-956.

URSUS 3512 (2000) tur, Jedwabne, 45.000 zł. (0-86)472-07-67.

URSUS 3512, (1997) oryginał, stan bdb, Siemiatycze, 36.000 zł. 0609-453-543.

URSUS 3512, kabina (1994) stan bdb, szerokie koła, 34.000 zł, gm.Boguty. 0501-328-744.

URSUS 4011, (1970) Czyże, 8.000 zł. 0501-475-126.

URSUS 4011, Czyże, 8.500 zł. 0501-475-126.

URSUS 4512 (1990) stan db. 32.000 zł. gm.Dziadkowice. (0-85)657-10-05.

URSUS 4512 91R z turem, 31.500 zł. 0606-282-188.

URSUS 4514 (1998) stan bdb, 58.000 zł, gm.Jaświły, (0-85)716-16-60.

URSUS 4514 (1999/2000) 1.700 mtg, przedni napęd, oryginał, 55.000 zł, k.Radomia. 0793-006-124.

URSUS 4514 z turem 3-sekcyjnym, 48.000 zł, gm. Nowe Piekuty. 0784-033-476.

URSUS 4514, 1500 mth, tur, 75.000 zł. Poświętne. (0-85)650-13-05.

URSUS 4514, tur (2004) 88.500 zł. k/Grajewa. 0723-456-844.

URSUS 5314 Tur, 3-sekcyjny (1997) Mońki, 55.000 zł. 0664-233-778.

URSUS 902 (1981) stan bdb, 15.000 zł, Raczki. 0695-185-135.

URSUS 902 (1983) 13.000 zł, k.Hajnówki, (0-85)686-89-59.

URSUS 904 (1983), ogumienie 100%, nowe poszerzane, gm. Kalinowo, 30.500 zł. 0889-260-311.

URSUS 904, (1984) po remoncie, +tur, ok.Brańska, 33.000 zł. (0-85)737-35-81.

URSUS 912 (1987) stan bdb, 21.500 zł, gm.Nur, (0-86)478-20-30.

URSUS 912 (1988) zarejestrowany, stan db, 20.500 zł, pow. Siemiatycze. 0668-257-449.

URSUS 912, (1986) stan bdb, Sejny, 23.500 zł. (0-87)516-36-58.

URSUS 912, stan bdb, 25.000 zł. Suwałki. (0-87)569-44-22.

URSUS 914 (1987) mało używany, stan bdb, 39.000 zł, k.Zambrowa. 0509-712-558.

URSUS 914 (1987) orbitrol, stan bdb, 33.500 zł, Dąbrowa B-cka. 0505-706-952.

URSUS 914 (1988) 40.000 zł, Klukowo. (0-86)277-29-53.

URSUS 914 (1998) sprawny, Zambrów, 56.000 zł. (0-86)276-02-03 w godz. 19-21.

URSUS 914 z turem (1987) stan bdb, 36.000 zł, Raczki. 0695-185-235.

URSUS 914, (1986) stan bdb, ok.Klukowa, 39.000 zł. 0504-908-530.

URSUS 914, (1990) oryginał, 40.000 zł. (0-86)277-51-20.

URSUS 914, (2000) 55.000 zł. (0-86)271-01-61.

URSUS 914, chłodnica, 550 zł, Wys.Maz. 0668-437-310.

URSUS 914, stan bdb (1988) 36.000 zł, Kłukowo. 0504-744-895.

URSUS 914, Zetor, przedni napęd, 10.000 zł, k.Korycina, 0509-912-493.

URSUS C -330, (1983) 16.000 zł. stan idealny, okolice Suwałk. 0692-807-228.

URSUS C-360 (1976) 12.000 zł, do uzg, k.Zambrowa. 0606-779-724.

URSUS C-360 3p (1989) stan bdb, 28.000 zł, do uzg, k.Bogut. 0517-585-811.

URSUS C-360 3p (1990) stan bdb, 22.600 zł, k.Wys.Maz, 0512-237-585.

URSUS C360 3P, 1-wł, (1989) Wys. Maz. 25.000 zł, 0503-346-074.

URSUS C360 3P, st.bdb, ok.Jedwabnego, 19.000 zł. 0660-469-750.

URSUS C-360 3p, stan bdb, 19.000 zł, do uzg, Bruszewo. (0-86)476-30-19.

URSUS C3603P, (1984) 16.000 zł. Brańsk. (0-85)737-36-10.

URSUS C-36D i C-330, duża kabina, 15.000,-. (085)676-12-93, 0603-947-591.

URSUS C-385, 18.000 zł. okolice Wys. Maz. (0-86)476-10-14, wieczorem.

URSUS C-385, 20.000 zł, Białystok. 0792-142-654.

URSUS U-914 (1995) 46.000 zł, Zambrów. 0609-459-141.

URSUS, 3512, I-wł, (1994) 30.000 zł, do uzg. gm. Zawady, (0-85)714-02-26.

URSUS, c360, stan bdb. sprawny, 13.000 zł. Ruda. 0512-183-468.

WAGA do bydła 1,5 t, 2.500 zł, Mrągowo. 0607-941-155.

WAGA do trzody, Szczuczyn, 1.300 zł. 0665-773-156.

WAGA do żywca 500kg, gm. Łomża, 1.500 zł. 0698-659-232.

WAGA do żywca, 1000 kg, po kapitalnym remoncie, ok.Raczek, 2.850 zł. 0693-668-793.

WAGA do żywca, 1500 kg, po kapitalnym remoncie, ok.Raczek, 3.700 zł. 0693-668-793.

WAGA do żywca, max. 1200 kg, 2.200 zł, Szczuczyn, 0665-773-156.

WAGA gospodarska, metalowa, 700 zł, B-stok. 0602-638-022.

WAGA żywcowa, stan db, 2.500 zł, Wys.Maz. 0698-515-594.

WAŁ krusząco-ugniatający, 250 kg, szer. 2.20, 1.000zł., Giycko. 0506-644-602.

WAŁ, łąkowy, 2,3 m, Siemiatycze, 2.700 zł. 0609-453-543.

WAŁ, łąkowy, masywny, Poświętne, 1.100 zł. (0-85)650-12-27.

WAŁ, posiewny, gładki, 3-częściowy, 1.200 zł, k.Dąbrowy b-stockiej. 0604-396-048.

WAŁEK do krajzegi, fabryczny, 300 zł. B-stok. (0-85)675-56-67.

WAŁEK przekaźnika do glebozgryzarki, Białystok, 300 zł. (0-85)675-56-67.

WAŁEK, do prasy, kostkującej, polskiej, 250 zł. gm.Szumowo. 0728-348-453.

WAŁKI, uprawowe, 6 m, 8.500 zł. (0-86)219-32-29.

WAŁY łąkowa, 3 sztuki, 100x200, sadzarka duża, polska, Zambrów, 1.800 zł. (0-86)276-02-03 w godz. 19-21.

WAŁY posiewne pierścieniowo-kolczaste, 3.000 zł, ok. Kolna. 0505-860-746.

WAŁY, pierścieniowo-kolczaste, posiewne, szer. 5.20 m. 1 komplet, 3.400 zł. Kolno. 0606-965-183.

WAŁY, posiewne, 3-częściowe, 2 m, +wózek, 2.500 zł. (0-85)650-13-17.

WIALNIA do zboża z silnikiem elektrycznym, 300 zł, ok. Zambrów, 0502-975-045.

WIALNIA do zboża, drewniana, Zabłudów, 550 zł. 0500-817-914.

WIALNIA do zboża, fabryczna, Ciechanowiec, 500 zł. 0782-115-745.

WIALNIA do zboża, stan db, 300 zł, k.S-tycz. 0695-323-974.

WIALNIA, stan db, Rutki, 500 zł. (0-86)270-91-05.

WIDŁY do bel, zakładane na podnośnik, Andrzejewo, 500 zł. 0600-337-013.

WIDŁY do obornika, koparka białorus, Suwałki, 1.500 zł. 0500-139-647.

WIDŁY do trolla, Łapy, 350 zł. 0503-705-740.

WIESZAK do Zetora, korbka, nowy, 400 zł, Olecko. (0-87)523-94-29.

WÓZ konno-ciągnikowy, koła 16-20', Łapy, 700 zł. (0-85)814-16-76.

WÓZ konny, koła 16, nowy, przystosowany do ciągnika, okoliče Augustowa, 1.000 zł. (0-87)641-94-81.

WÓZ na kołach 20-ach, stan db, ok.Augustów, 300 zł. 0697-365-937.

WÓZ paszowy, do bel i sianokiszonki (1999) 16.000 zł. Ok.Suwałk. 0515-136-537.

WÓZ paszowy, Wikon, stan bdb. 6.200 zł. Ciechanowiec. 0519-793-520.

WÓZ z drabinkami na podwoziu bryczki, 1.200 zł, k.Zambrowa, 0509-393-041.

WÓZ, koła 16', Augustów, 800 zł. 0697-365-937.

WÓZ, konny, platforma, 3.000 zł. (0-85)739-56-55.

WÓZEK Lwów, silnik od C 360 po generalnym remoncie, 9.000 zł. 0501-042-929.

WÓZEK od kombajnu Bizon, 6.5m, Szumowo, 1.200 zł. (0-85)721-95-29 po 17.

WÓZEK tandem, nowy do przyczepy, 1.000 zł. gm.Sokoły. 0607-468-158.

WÓZEK widłowy, stan bdb, 9.000 zł. 0607-607-679.

WYCIĄG obornika, górny, linowy, maszty, kpl, 2 szt. Łomża, 3.500 zł/szt. (0-86)219-31-24, 0608-778-137.

WYCIANK do kiszonki, piłowy, st. bdb. Czyżew,3.000 zł. (0-86)271-73-45.

WYCIĄG do obornika, linowy, ok.Dąbrowy Białostockiej, 1.200 zł. 0781-945-372.

WYCIĄG obornika, 1.000 zł. 0600-750-386.

WYCIĄG obornika, na linę, sprawy, Zambrów, 1.500 zł. (0-86)271-88-60.

WYCIĄGARKA ciągnikowa do drewna, na wałek napędowy, 500 zł, ok. Orzysza. (0-87)562-34-24, 0608-534-447.

WYCIĄGARKA do obornika, Juchnowiec, 800 zł. 0668-149-946.

WYCINAK do kiszonek, piłowy, walce, B-stok, 2.800 zł. 0693-720-815.

WYCINAK do kiszonki, 1.500 zł. (0-86)216-71-95, po 20.

WYCINAK do kiszonki, mieczowy, k.Puńska, 2.200 zł. 0663-172-838.

WYCINAK do kiszonki, mieczowy, winda, Augustów, 2.300 zł. 0661-392-705.

WYCINAK do kiszonki, Poświętne, 2.200 zł. 0501-456-753.

WYCINAK do kukurydzy, 1.000 zł, ok. Szepietowa. 0693-078-141.

WYCINAK do kukurydzy, gm.Augustów, 2.000 zł. (0-87)644-94-65.

WYCINAK do kukurydzy, gm.Choroszcz, 2.500 zł. 0661-833-112.

WYCINAK do kukurydzy, na tył ciągnika, 1.300 zł, ok.Zambrowa. (0-86)475-01-64.

WYCINAK do kukurydzy, sianokiszonki, ZK170, Rutki, 2.800 zł. (0-86)475-28-45.

WYCINAK do sianokiszonki Strautman, łańcuchowy, 170cm, gm.Klukowo, 3.300 zł. 0506-348-031.

WYCINAK do sianokiszonki, 1.80 m, na tura, 6.000 zł, ok. Ełku. (0-87)629-89-26.

WYCINAK hydrauliczny piłowy, do sianokiszonki, stan bdb, nowe noże, 3.200 zł. Bielsk Podlaski. 0604-737-347.

WYCINAK kiszonek (2007) Trzcianne, 4.500 zł. 0513-709-049.

WYCINAK kiszonek, na 6-pił, 1,7 m. 3,200 zł. Andrzejewo, (086)271-72-87.

WYCINAK kiszonki Strautman, 2.500 zł. k/Grajewa. (0-86)272-41-65.

WYCINAK mieczowy do kukurydzy, ok.Suwałk, 2.000 zł. 0501-726-828.

WYCINAK piłkowy Strautmann (1996) 3.500 zł, ok.Sokół. (0-86)274-13-43.

WYCINAK piłowy BVL 175, 4.500 zł, gm. Sokoły. 0662-159-744.

WYCINAK piłowy do kiszonki, 2.000 zł. Wąsosz. (0-86)273-16-76.

WYCINAK piłowy, 3-tłokowy, 2.200 zł, k.ciechanowca. 0501-235-883.

WYCINAK piłowy, 6-pił, Wys.Maz. 3.200 zł. 0695-519-500.

WYCINAK piłowy, wys.2,20 m. stan bdb. 2.300 zł. gm.Ciechanowiec. 0519-793-520.

WYCINAK sianokisoznki, siłowy, stan bdb, gm.Sokoły, 2.500 zł. 0516-282-165.

WYCINAK szczękowy do tura, 2.700 zł, Sokoły. 0696-847-030.

WYCINAK, do sianokiszonki, piłowy, stan bdb. 2.500 zł. gm.Nur. (0-86)478-34-79.

WYCINAK, szczękowy, (2000) 5.000 zł. (0-87)629-85-38.

WYKASZARKA, Husqvarna, 232R, osprzęt, na części, Augustów, 250 zł. 0668-306-570.

WYORYWACZ do buraków 3-rzędowy Nornica, stan bdb, 7.000 zł, gm. Rutki. 0604-675-163.

WYORYWACZ do buraków, 3-rzędowy, Nornica (1998) stan bdb. garażowany. 9.800 zł. Szepietowo. (0-86)476-08-66.

WYORYWACZ do buraków, 3-rzędowy, nornica z jawora, stan bdb, 4.900 zł, Szepietowo. 0507-960-008.

WYSIĘGNIK tura do C-330 lub MF, fabryczny jak nowy, 1.000 zł. (0-86)277-53-13.

WYWROTKA, 1-osiowa, 240x390, pow.Augustów, 7.000 zł. 0510-403-524.

WYWROTKA, 1-osiowa, st. bdb. Jedwabne, 4.800 zł. 0516-755-627.

WYWROTKA, 2 tłoki, 4t. Grajewo, 4.500 zł. 0512-877-767.

WYWROTKA, 4t . Wys. Maz, 6.500 zł. 0664-877-774.

ZAGĘSZCZARKA, Wacker, ok.600 kg. sterowana hydraulicznie, 6.000 zł. Janów. 0506-036-516.

ZBIORNIK 650 l, 2.500 zł, ok. Czyżewa. 0660-726-292.

ZBIORNIK chłodzący do mleka 730 l, Japy (2000) stan idealny, 7.700 zł, ok. Jeżewa. 0600-540-747.

ZBIORNIK chłodzący, alfa-lava, 850l. 3.700 zł, Czyże, 0697-445-688.

ZBIORNIK dio mleka 600l. 2.600 zł. gm. Bargów. 0885-449-563.

ZBIORNIK do mleka , A lva laval,1000l (2007) nieużywany, stan idealny, 15.000 zł. 0602-295-274.

ZBIORNIK do mleka 160l, bez agregatu, gm.Grajewo, 600 zł. 0668-263-526.

ZBIORNIK do mleka 430 ł, wannowy, Pisz, 2.900 zł. 0502-378-822.

ZBIORNIK do mleka 550 l, 2.500 zł, Stawiski. (0-86)278-59-61.

ZBIORNIK do mleka Alfa Laval 850 l, okrągły, elektronika, listwa +zawór, Pisz, 4.200 zł. 0502-378-822.

ZBIORNIK do mleka, 1060 l, ok.Suwałk, 4.300 zł. 0519-609-780.

ZBIORNIK do mleka, 2.100l. Alfa Lavel, Augustów, 6.800 zł. 0603-132-362.

ZBIORNIK do mleka, 200 l, 1.000 zł, ok. Raczek. (0-87)568-54-16.

ZBIORNIK do mleka, 2000 l, 9.000 zł, Szepietowo. 0660-402-034.

ZBIORNIK do mleka, 520l, Alfa-Lawal, 4,500 zł, ok.Zambrów, 0692-134-594.

ZBIORNIK do mleka, 600 l, ok.Ciechanowca, 3.500 zł. (0-86)277-68-57.

ZBIORNIK do mleka, 600 l, wannowy, stan db, gm.Raczki, 5.000 zł. 0601-770-054.

ZBIORNIK do mleka, 650 l. 2.000 zł. (0-29)767-13-51, 0600-559-852.

ZBIORNIK do mleka, 800 l, odzysk ciepłej wody, ok.Suwałk, 3.700 zł. (0-87)565-17-79.

ZBIORNIK do mleka, 800l., okolice Łomży, 5.000 zł. do negocjacji. 0663-416-257.

ZBIORNIK do mleka, Alima Bis, 650 l, wanna, (1998) 230 V, Sokoły, 6.500 zł. 0608-114-679.

ZBIORNIK do mleka, alva laval, 1000l., (2007) nieużywany, stan idealny, 15.000 zł. 0602-295-274.

ZBIORNIK do schładzania mleka, 820 l. 2.600 zł. gm.Augustów. 0667-608-708.

ZBIORNIK mleka 350 l, 2.000 zł. Szczuczyn. 0664-742-671.

ZBIORNIK mleka 350 l, szwedzki, stacjonarny, 3.000 zł, k/Grajewa. 0660-473-433.

ZBIORNIK mleka Alfa Laval 1000 l, 4.500 zł, k/Grajewa. (0-86)272-41-65.

ZBIORNIK na mleko Alfa Laval, 330 l, stan bdb, 3.000 zł, ok. Śniadowa. (0-86)473-85-19.

ZBIORNIK na mleko Krosno 600l., (1997) gm. Klukowo, 5.200 zł. (0-86)277-47-48.

ZBIORNIK na mleko samomyjący z odzyskiem, 1.700 l (1996) 13.500 zł, gm. Rutki. 0660-475-081.

ZBIORNIK na mleko, 320 l, 2.500 zł. (0-87)516-16-67.

ZBIORNIK na mleko, 730 l, nowy odzysk, agregat, 6.000 zł. 0504-097-164.

ZBIORNIK na mleko, Alfa Laval, 1200 l, (1999) stan bdb, Zambrów, 12.000 zł. 0698-908-440.

ZBIORNIK na mleko, Alfa Laval, 1500 l, wannowy, gm.Szepietowo, 4.500 zł. 0600-684-587.

ZBIORNIK na mleko, Alfa Laval, 520 l, stan bdb, Supraśl, 5.000 zł. 0694-055-167.

ZBIORNIK na mleko, atest, 650l. Osowiec, 5.500 zł. 0508-507-590.

ZBIORNIK na mleko, wanienkowy, 650 l. 3.500 zł. gm.Trzcianne. 0605-724-550.

ZBIORNIK na szambo , z pcv, 3.000l, 1.100 zł, ok. Suwałk, 0609-263-252.

ZBIORNIK na szambo, 10000 l, metalowy, 3.000 zł. (0-85)740-24-02.

ZBIORNIK na szambo, z pcv, 4.000l, 1.600 zł, ok. Suwałk. 0609-263-252.

ZBIORNIK na wodę, kran, 2.500 l, 1.500 zł. (0-87)568-13-94.

ZBIORNIK paszowy Michał, 3 t, 2.500 zł, k.Czyżewa. (0-86)275-62-84.

ZBIORNIK paszowy, Michał, nowy, 13-tonowy, 4.000 zł. Boguty Pianki. 0511-221-334.

ZBIORNIK po cemencie, do zboża, st. bdb. dmuchawa, Szypliszki, 6.000 zł. (0-87)568-14-15.

ZBIORNIK zbożowy, 25t, śr. 4m, wys. 6m, 3.500 zł, ok.Zambrów. 0662-731-569.

ZBIORNIK, na mleko, 730 l. Alfa laval, stan bdb. 6.500 zł. ok.Augustowa. 0512-175-219.

ZBIORNIKI na wodę, 1.000 l, 2 szt, 200 zł/szt, Białystok. 0692-353-109.

ZETOR 10045 turbo, 4 nowe opony, nowy akumulator, stan bdb, 28.500 zł, Dąbrowa B-cka. 0505-706-952.

ZETOR 10145 (1988) przedni napęd, ok. Suwałk, 27.500 zł. 0505-373-133.

ZETOR 10145, napęd, stan bdb, 37.000 zł, gm. Brańsk. (0-85)737-72-60.

ZETOR 10145, stan bdb, tur, 3-sekcyjny, ok.Jedwabnego, 51.000 zł. 0660-469-750.

ZETOR 10245 Turbo (1998) 105 KM, wersja exportowa, 58.000 zł, gm.Kielce. 0509-810-938.

ZETOR 10540, (1998) 4x4, Zambrów, 65.000 zł. 0692-601-689.

ZETOR 10540, turbo napęd, stan db, 59.000 zł. pow. Sokólski, 0504-867-998.

ZETOR 10641 (2000) stan bdb, 81.000 zł, gm.Sarnaki. 0505-762-375.

ZETOR 12045 (1982) stan bdb, 35.500 zł, k.Sokółki, (0-85)722-62-45.

ZETOR 12045, (1983) stan db, gm.Wyszki, 28.000 zł. (0-85)662-66-19, 0692-864-626.

ZETOR 12145 (1986) Czyżew, 30.500 zł. 0663-639-370.

ZETOR 12145 (1990) st. bdb. Poświętne, 48.000 zł. (0-85)650-13-47.

ZETOR 16145, +turbina, 4x4, żółw, tur krokodyl, 55.000 zł, ok. Ełku. 0695-186-759.

ZETOR 16145, stan bdb, 36.000 zł, Białystok. 0792-142-654.

ZETOR 16145, z turem, stan bdb, (1988) 47.000 zł, gm.Janów, 0603-633-711. 0607-671-207.

ZETOR 311, tur, stan db, 9.800 zł, gm.Dąbrowa B-stocka. 0696-941-463.

ZETOR 3320, (1994). 29.700,- 0784-971-921

ZETOR 3340, (1998) stan bdb, Zambr

ZGRABIARAKA Deutz Fahr, karuzelowa, tandem, szer. 3.5m, st. bdb. Kalinowo, 6.000 zł. (0-87)629-87-24.

ZGRABIARKA 7, 1.300 zł, k/Grajewa. (0-86)273-13-02.

ZGRABIARKA 7, nowy typ, stan bdb, 2.500 zł, gm.Lipsk. (0-87)642-37-76. po 17.

ZGRABIARKA 7-gwiazdowa, stan bdb, ok.Łomży, 1.200 zł. (0-86)472-00-50.

ZGRABIARKA Claas (1995), 4 m, 7.500 zł. (0-87)643-18-87.

ZGRABIARKA do siana 7-gwiazdowa, stan db, 1.100 zł, ok. Suchowoli. (0-85)712-54-62.

ZGRABIARKA do siana, 3,80 m, 3.500 zł, Lipsk. 0604-759-231.

ZGRABIARKA Fella, szer. 2.80, gwiazdowa, 1 koło, Pisz, 3.700 zł. 0504-223-632.

ZGRABIARKA karuzelowa do siana Mesko, 4.000 zł, Czyżew. (0-86)275-56-88.

ZGRABIARKA karuzelowa, 2.500 zł. gm.Leśna Podl. (0-83)345-05-41.

ZGRABIARKA karuzelowa, 3,6 m, tandem, nowa, Zawady, 8.500 zł. (0-85)714-02-40.

ZGRABIARKA karuzelowa, 3.000 zł, gm. Czyżew. (0-86)275-54-61.

ZGRABIARKA karuzelowa, Kuhn, szer. 2,5m, 2.200 zł. Przerośl. 0692-673-558.

ZGRABIARKA karuzelowa, Stoll, 3 m, szerokie koła, Zambrów, 3.000 zł. (0-86)476-87-84.

ZGRABIARKA Kuhn, 3.5 m szer., 2 koła grabiące, hydrauliczna, 2.500 zł. (0-87)423-42-66.

ZGRABIARKA niemiecka, na tandemie, szer. 3.60, stan bdb, 4.600 zł, ok. Łomży. 0888-217-958.

ZGRABIARKA Pottinger, szer. 3,20 m, stan bdb, 3.800 zł, ok. Rajgrodu. 0798-940-782.

ZGRABIARKA, 7-gwiazdowa, 1.000 zł, Prostki. (0-87)611-16-13.

ZGRABIARKA, Deutz Fahr, szer 3,4 m, tandem, Wys.Maz. 5.400 zł. 0695-519-500.

ZGRABIARKA, Neumaier RS620, 6,2 m, hydraulicznie składana, stan bdb, Łomża, 8.500 zł. 0606-353-291.

ZGRABIARKO-PRZEWRACARKA, pasowa Z266, 1.200 zł. Przerośl. 0692-673-558.

ZGRABIARKS Neymaier, 6,5 m, 7.500 zł, pow.Węgrów. 0606-229-143.

ZGRANIACZ obornika, mechaniczny, gm.Dziadkowice, 5.000 zł do uzg. 0608-096-977.

ZWIJKA do zboża, 6 m, Konstantynów, 2.000 zł. 0601-693-517.

ŻMIJKA do zboża, 6 m, 1.200 zł. (0-87)427-10-45.

POZOSTAŁE OGŁOSZENIA JUŻ JUTRO!

OKAZJE

KUPIĘ

KURTKA z norki, stara, Łomża, 0504-497-462.

SPRZEDAM

SUKNIA ślubna amerykańska, 4-częściowa, roz.38, 600 zł, Łapy, (0-85)715-29-32.

SUKNIA ślubna biała rozm. 36-38, jednoczęściowa, angielska, kwiatki do włosów gratis, 1.000 zł, Augustów. (0-87)644-78-08.

SUKNIA ślubna ecru, angielska, rozm.38, 2-częściowa, raz użyta, rękawiczki, welon, 1.100 zł, Suwałki. 0507-053-226.

SUKNIA ślubna Mariees-De-France, biała, raz użyta, rozm.38, tren, 700 zł/do uzg, Suwałki. 0603-910-784.

SUKNIA ślubna model (2008), rozm. 38, +dodatki, 1.100 zł, Suwałki. 0661-590-730.

SUKNIA ślubna rozmiar 38-40, 1.000 zł. Grajewo. (0-86)272-46-30.

SUKNIA ślubna Sincerity 3333, rozmiar 46, wzrost 173, 1.600 zł. Białystok. 0793-343-093.

SUKNIA ślubna, 1-częściowa, 38, ecru, Cymbeline, dodatki, B-stok, 1.900 zł. 0502-701-994.

SUKNIA ślubna, 2-częściowa, 300 zł. Suwałki. 0516-910-581.

SUKNIA ślubna, 36-38, ecru, 2-częściowa, ok.Suwałk, 800 zł. 0504-593-289.

SUKNIA ślubna, 38/40, perłowa, jednoczęściowa z trenikiem, gratisy, Białystok, 1.200 zł. 0600-052-256.

SUKNIA ślubna, biała, 1-częściowa roz.38, 168/170, gorset cekiny, dół haftowany, tren odpinany, 1.700 zł, k/Grajewa. 0506-393-538.

SUKNIA ślubna, biała, 38/40, 1-częściowa, bolerko, rękawiczki, welon, buty 39, +dodatki, ok.Brańska, 1.700 zł. 0505-878-435.

SUKNIA ślubna, biała, zdobiona koralikami, odpinany tren, welon, rozm.38/40, Olecko, 600 zł. 0505-802-106, (0-87)565-58-62.

SUKNIA ślubna, francuska, 38/40, 2-częściowa, cappuccino, +dodatki, Białystok, 900 zł do uzg. 0791-032-682.

SUKNIA ślubna, nowa, Cymbeline, kolor ecru, 1.000 zł. (0-85)740-36-65, 0604-640-977.

SUKNIA ślubna, nowa, ładna, amerykańska, rozmiar 38, 1.500 zł. 0518-587-106.

SUKNIA ślubna, welon, rozm.38, B-stok, 700 zł. do uzg. 0506-121-079.

SUKNIA ślubna, włoska, rozm. 40, Nowe Piekuty, 700 zł. do uzg. 0661-842-075.

RZECZY NOWE

ADIDASY Nike damskie, nowe, czarno-różowe, roz. 38,5, z Anglii, 280 zł, Białystok. (0-85)654-76-82.

CZAPKA i kołnierz z czarnego lisa, 150 zł. 0604-640-977, (0-85)740-36-65.

FUTRO z karakuł, nowe, czarne, wzrost 165-170 cm, 700 zł, Ełk. 0515-187-856.

FUTRO z nutrii, rozm.42, długość do kolan, 350 zł, Kobylin Borzymy. 0798-176-590.

FUTRO, z karakuł, czarne, 38, 1.700 zł. Janów, 0694-296-886.

GARNITUR VISTULA, męski, grafitowy, 200 zł. 0601-839-659.

KOŻUCH męski, turecki, 3/4, 300 zł. (0-85)662-09-17.

KURTKA skórzana, brązowa, damska, rozm. 40, 400 zł. (0-85)662-12-76, 0601-320-276.

KURTKA skórzana, damska, roz. 39, z podpinką, i ozdobnym kołnierzem, Janów, 390 zł, 0694-296-886.

KURTKA wrzos z lisa, farbowana, nowa, 1000 zł, Białystok. (0-85)653-47-20.

KURTKA z USA, skórzana, męska z podpinką, czarna, rozmiar XXL, 450 zł., Augustów. 0505-234-904.

KURTKA z USA, zimowa męska, dwustronna, ciemnozielona, bardzo ciepła, rozmiar XL, 200 zł., Augustów. 0505-234-904.

KURTKA ze srebrnego lisa, nowa, 800 zł, Białystok. (0-85)653-47-20.

KURTKA, skórzana, damska, 42, długość 3/4, B-stok, 400 zł. 0664-786-222.

PŁASZCZ damski, długi, kolor oliwkowy, rozmiar 40, 100 zł. 0601-839-659.

SUKIENKA, brązowa, długa, z cekinami, rozm.40 ,+ szal. 150 zł. gm.Turośń Kośc. 0725-441-317.

SUKNIA na wesele, dla dróżb, roz, 38, 250 zł, Janów, 0694-296-886.

UBRANIA robocze, komplet: spodnie ogrodniczki, bluza, koszula flanelowa, obuwie przemysłowe, Ełk, 70 zł. 0515-187-856.

UBRANIA: koszule, bluzy, kurtki, longslave, T-shirt, Nike, Lee, Calvin Klein, Reebok, itp., 20 zł. 0694-284-059.

POZOSTAŁE OGŁOSZENIA JUŻ JUTRO!

MATERIAŁY BUDOWLANE

SPRZEDAM

CEGŁA pełna, nowa, rozbiórkowa., 0502-147-292.

SZALÓWKI, krokwie, tarcica sucha, 0604-870-520.

PRODUCENT BLACHODACHÓWKI I TRAPEZU
• OCYNKOWANA OD 15,50 ZŁ/M²
• ALUCYNK OD 16,23 ZŁ/M²
• TRAPEZ POWLEKANY OD 19,26 ZŁ/M²
• BLACHODACHÓWKA OD 19,50 ZŁ/M²
TRANSPORT
TEL./FAX 085 712-17-04
CENY NETTO

KUPIĘ

BLACHA trapezowa, używana, z rozbiórki, ok.Sokołów Podl. (0-25)787-45-22.

BLACHA, B-stok. 0513-411-801.

BLACHA, z demontażu, 200 mkw. (0-85)716-77-66.

CEGŁA rozbiórkowa, ok.2000 szt, ok.Suwałk, 0517-511-222.

DĄB wysezonowany, 2 m sześc. 0505-093-701.

DRZWI wejściowe, blaszane, lewe, używane, po rozsądnej cenie. 0886-415-345.

MATERIAŁ rozbiórkowy, belki, deski, krokwie, cegły, itp., ok. Gołdapi. 0604-736-006.

OKNA plastikowe lub inne, z odzysku, ok. Ełku. 0505-720-184.

PANELE grzejnikowe, 170-200 cm, używane, Białystok. (0-85)675-50-11.

RUSZTOWANIE warszawskie 16 ramek. 0609-474-328.

SIATKI z klatek po lisach, 200 szt. 0781-020-614.

STAL zbrojeniowa, wałcówka, lepik, gazobeton. (0-85)744-91-15, (0-86)274-12-80.

SPRZEDAM

ALUMATA, rewelacyjna izolacja do poddaszy, rur c.o., bojlerów, inne ocieplenia, ok. 43 zł/mkw., Gołdap. 0792-877-025.

BAL wiązowy, wysezonowany, 800 zł/m3. (0-86)270-31-70.

BALE sosnowe, gr.5cm. 4,20ms, 700 zł\ms, Augustów. 0725-388-475.

BALE sosnowe, wysozonowane, 10 m sześc. dł. 1m, Supraśl. 550 zł./m sześc. 0506-432-604.

BALE, drewniane, z rozbiórki, 40 m-sześc, gm.Czyże, 10.000 zł. (0-85)681-39-85, 0692-365-127.

BALE, śr 12,5mm, szer 25cm, wysezonowane, sosna, świerk, dł 4m, 10 m-sześc, Gródek, 1.100 zł/m-sześc. 0509-066-111.

BETON komórkowy, suporeks, 24 x24 x59, nowy +dowóz, 7.50 zł. szt. Wys. Maz. 0608-664-528.

BETONIARKA, 250l. na gumowych kołach, 1.000 zł. Augustów. 0721-152-777.

BETONIARKĘ do remontu, 200 zł, B-stok, 0601-191-187.

BIDET, Roca, 120 zł, B-stok. 0885-937-981.

BLACHA aluminiowa, 100 szt, 2x1 m, 70 z/szt, Biała Piska. 0505-986-530.

BLACHA czarna 1800x900x0,5 15 zł/szt. 0601-806-302.

BLACHA ocynkowana w arkuszach 1 x2 m, 50 zł/arkusz. (0-86)476-13-90.

BLACHA w arkuszach, 4 mm, nowa, 10 szt, ok. Szepietowa, 150 zł/arkusz do uzg. 0507-960-008.

BLOCZKI budowlana, 24x24x59, Solbet, 160 szt. Bielsk Podl. 8 zł/szt. 0506-700-505.

BLOCZKI fundamentowe 25 x 38 x 12, 3.800 szt. 2.60 zł. szt. (0-85)663-26-19.

BLOCZKI fundamentowe, 25 x38 x12, 2.60 zł. 3.800 szt. (0-85)663-26-19.

BLOCZKI fundamentowe, 25x25x14, pozostałość z budowy, 1400 szt, 2.50 zł/szt, 0504-418-823.

BLOCZKI, silikatowe, 1.000 szt, nowe, 1,40 zł/szt, Choroszcz. 0788-415-982.

BOAZERIA, drewniana, 100 mb, 25 zł/mb, do uzg, gm.Turośń Kośc. 0513-631-786.

BOAZERIA, sosnowa, 100 mkw, Narew, 20 zł/mkw. (0-85)681-62-56, 0667-056-256.

BRAMA metalowa, 2x195 cm, wys.140 cm, 250 zł, S-tycze. (0-85)655-62-10, 0693-050-727.

BRAMA metalowa, B-stok, 500 zł. 0664-414-147.

BRAMA przesuwna, 4 m światła, Giżycko, 1.500 zł. 0781-796-004.

BRAMA, przesuwna, komplet rolek, prowadnica, dł 4 m, 1.500 zł. (0-87)644-93-10.

BUDYNEK drewniany, 4x8x5 m, 1.500 zł, Wyszki. (0-85)737-13-16.

CEGŁA Akerman, na strop, 250 szt, nowa, 1 zł/szt, B-stok. 0505-542-104.

CEGŁA biała, ok.4000 szt, 0.70 gr/szt, do uzg, k.Dąbrowy b-stockiej. 0665-698-251.

CEGŁA klinkierowa, 800 szt, nowa, 1,30 zł/szt, Bielsk Podl. 0507-452-606.

CEGŁA kominowa czerwona, nowa, ok. 800 szt, 1,20 zł/szt, ok. Augustowa. 0609-754-570.

CEGŁA pełna z rozbiórki, ok. 1.000 szt, 0,60 zł/szt, Suwałki. 0694-492-812.

CEGŁA pełna, 1.800 szt., Ignatki. 1 zł. szt. 0604-201-534.

CEGŁA szamotowa, 500 zł, 4 zł/szt, Białystok. (0-85)675-07-80.

CEGŁA z rozbiórki, niemiecka, 3.500 szt, 70 gr/szt, B-stok. (0-85)653-84-33.

CEGŁA z rozbiórki, ok.1000 szt, 0.80 zł\szt, Białystok, (0-85)664-23-18

CEGŁA, 1.000 szt. ok.B-stok, 0.50 zł/szt. 0606-953-077.

CEGŁA, biała, z rozbiórki, 1500 szt, Suwałki, 0.80 zł/szt. 0661-802-745.

CEGŁA, kratówka z Lewkowa K-3, nowa, kl50+dowóz, Wys. Maz. 2.50 zł/szt. 0608-664-528.

CEGŁA, rozbiórkowa, pełna, 1250 szt, ok.Białegostoku, 0.70 zł/szt. 0692-000-030.

CEMENT, 20t. Suwałki, 530 zł/t. 0607-784-955.

CZARNOZIEM, 1.000m sześc. B-stok, 500 zł/13m sześc. 0604-446-234.

DACHÓWKA ceramiczna karpiówka, nowa, 112 mkw, 45 zł/mkw, Szypliszki. (0-87)564-70-11.

DACHÓWKA czerwona z rozbiórki, ok. 200 szt, 15 gr/szt, k.Kolna, 0516-247-342.

DACHÓWKA, Braas, nowa, podwójne s, ceglany mat, 210 mkw, B-stok, 28 zł/mkw, 0604-551-817.

DACHÓWKA, romańska, Brass, grafitowa, ok.200 mkw, 25 zł/mkw. Augustów. 0501-791-601.

DACHÓWKĘ ceramiczną, typ Marsylka, ok. 500 szt., 1 zł/szt. (087)566-73-31, 0608-410-504.

DĄB suszony, doskonały na schody, 1.100 zł. 0608-166-639.

DESKA calówka dębowa, 800 zł/msześc 0669-970-654, (0-87)568-72-12.

DESKA podłogowa, świerkowa, 4 m sześć. Korycin, 1.000 zł/m sześc. 0695-192-867.

DESKA sucha, sosnowa, obrzynana, 600 zł/msześc. 0669-970-654, (0-87)568-72-12.

DESKA, calowa, 3 msześc, ok.Grajewa, 500 zł/msześc. 0604-331-156.

DESKI +krokwie, 20 m-sześc, ok.Tykocina, 550 zł/m-sęSc. 0500-202-694.

DESKI budowlane, 300 zł/msześc. 0669-970-654, (0-87)568-72-12.

DESKI calowe, 3.5 msześc. 450 zł. msześc. 0604-264-688.

DESKI calówki, 10msz, 500zł\mkw z dowozem, ok. Knyszyn, 0502-768-427.

DESKI calówki, suche, 20 msześc., 600 zł. msześc., Białystok. 0692-354-371.

DESKI na sztachety, olszyna, 14 m.sześc, 1 cal, 1,5 cala, 450 zł/m.sześc, k.B-stoku. 0606-282-188.

DESKI olcha 1,5', ok. 1,5 msześc, 450 zł/msześc. gm. Narew. (0-85)681-56-23.

DESKI sosnowe 50-80-100 mm., 40 msześc., 700 zł. mszęśc. 0601-289-644.

DESKI sosnowe calówki, 7,5ms, 600 zł\ms, Augustów. 0725-388-475.

DESKI, bale, krokwie, wysezonowane, ok. 18 msześc. 10.000 zł. Białystok. 0694-258-295.

DESKI, gr. 3.2cm, 4,5msześc, 1000 zł/msześc, pow.Bielsk Podl. 0604-062-889.

DESKI, gr.1 cm, dł. 110-190 cm, na altankę, WC, 0,75 msześc, 230 zł, B-stok. (0-85)654-23-35.

DESKI, sosnowe, 3,2 mm, dł 5 m, 4 m-sześc, Ciechanowiec, 600 zł/m-sześc. 0507-425-309.

DESKI, sosnowe, 6,5 m-sześc, gr 3,2 mm, gm.Sokoły, 550 zł/m-sześc. (0-86)476-42-94.

DESKI, szalówki, dł. szer. 1 m sześc. Augustów, 700 zł/msześc.0697-365-937.

DOMEK przewoźny, aluminiowy, ocieplony 8 x2,5, 3.000 zł. 0694-440-253.

DRABINY aluminiowe, 10m, 2szt.\1.000 zł, Białystok, 0604-152-508.

DREWNO na palety, 20mp. 95 zł\mp, ok.Bielsk Podl. 0600-768-549.

DRUT kolczasty, 6 kłębków, 130 kg, 500 zł, k.Sejn. (0-87)516-28-59.

DRUT zbrojeniowy fi 12, 3 zł. kg. 0505-516-823.

DRZEWO na więź dachową, 8 msz, 650 zł\msz, możliwy dowóz, ok. Knyszyn, 0502-768-427.

DRZWI 100x200, pełne z ościeżnicą, nowe, Mońki, 380 zł. 0785-642-439.

DRZWI 70x200, pełne z ościeżnicą, nowe, 280 zł. 0785-642-439.

DRZWI aluminiowe, 7 szt, blacha okleinowana, niemieckie, z demontażu, 84, 70,5, 83 cm, Suwałki, 150 zł/szt. 0602-534-386.

DRZWI balkonowe uywane 220x80, 120 zł, Białystok. 0784-349-466.

DRZWI balkonowe, drewniane, 150 zł. B-stok, 0607-816-618.

DRZWI balkonowe, nowe, PCV, 85x115, 3 szt, 350 zł/szt, k.Dąbrowy B-stockiej. 0663-937-659.

DRZWI balkonowe, nowe, złoty-dąb, 600 zł. (0-85)715-53-76.

DRZWI balkonowe, PCV, 136x210, 2-stronny złoty dąb, B-stok, 950 zł. 0885-937-981.

DRZWI balkonowe, PCV, białe, ok. B-stok, 400 zł. (0-85)718-31-13.

DRZWI drewniane wyjściowe i podwójne pokojowe, 800-1.000 zł. (0-86)270-31-70.

DRZWI drewniane z futryną, 360 zł, B-stok, 0508-073-762.

DRZWI drewniane, bez futryn, 72 cm, 10 szt, 200 zł/szt, B-stok. 0507-602-414.

DRZWI drewniane, dwuskrzydłowe, balkonowe, 500 zł, B-stok. 0600-929-851.

DRZWI garażowe drewniane, używane, 260x230 cm, 450 zł, Grajewo. (0-86)272-83-47.

DRZWI garażowe ocieplane, 3x3,5 m, 1.000 zł, Łapy. (0-85)814-11-29.

DRZWI garażowe, drewniane, uchylne, 500 zł, Wasilków. 0609-998-313.

DRZWI garażowe, podnoszone, 240x230cm, ok.Czyżewa, 650 zł. 0782-980-512.

DRZWI nowe wewnętrzne, z ościeżnicami, Porta Styl, szt 2, 90 cm, 800 zł/szt, Olecko. 0504-138-847.

DRZWI szwedzkie, 10 szt, atest wyciszenia, 110 zł/szt, Kleosin, 0606-176-250.

DRZWI szwedzkie, 30 szt, atest wyciszenia, Kleosin, 130 zł/szt. 0606-176-250.

DRZWI wejściowe mieszkaniowe, Ikea, kompletne z witrażem, 850 zł. gm.Mały Płock. 0512-496-152.

DRZWI wewnętrzne 70x200, nowe, drewniane, bez ościeżnicy, Mońki, 170 zł/szt. 0605-639-783.

DRZWI wewnętrzne, 70, 80, stan bdb, 60 zł/szt, k.Bielska Podl. (0-85)730-28-34, 0511-651-771.

DRZWI wewnętrzne, prawe, 80-ki, 180 zł. Białystok. 0509-077-564.

DRZWI zewnętrzne 100x200, bez ościeżnicy, drewniane, nowe, 260 zł/szt., Mońki. 0605-639-783.

DRZWI, okn, używane, 10 szt, B-stok, 50 zł/szt. 0604-152-508.

DRZWI, pokojowe, 4 szt, Białystok, 32 zł/szt. (0-85)653-89-59, 0506-645-950.

DRZWI, sosnowe, nowe, 2 szt, B-stok, 500 zł/szt. 0604-152-508.

DWUTEOWNIKI 55 cm., 8 m., 9 m., 16 m., 1.60 zł.kg. okolice Olecka. 0606-673-350.

DYLE olchowe na sztachety, ok. 200 szt. 2.700 zł. 0664-966-757.

DYLE sosna -świerk, pod kant, suche, 3-5 m., 5 msześc., Supraśl, 650 zł. m. 0518-094-104.

DYLE, sosnowe, 3 m-sześc, ok.Moniek, 400 zł/m-sześc. 0505-065-849.

ELEKTRYCZNA szafka metalowa, skrzynka 35x35cm., gniazdo siłowe na przyłączu tymczasowym przy budowie, 50 zł. 0605-175-837.

ETERNIT, 200 szt, nowy, gm.Czerwin, 20 zł/szt. 0662-319-240.

FAKRO kompletny kołnierz kombi do pokryć wysokoprofilowanych KH1+KH, 78x118, Białystok, 120 zł. 0605-175-837.

FARBA olejna, szara jasna, 20 l, 10 zł/l, Sokoły. (0-86)274-11-05.

FOLIA paroizolacyjna, żółta, 100 mkw., 2,7m., grubość 0,2 mm., 1 rolka 70 zł. 0605-175-837.

FUGA epoksydowa, wodoodporna Remmes EP Colorfuge, szara, 3.5 kg., 100 zł. Białystok. 0605-590-875.

GLAZURA, 15x15 cm, biało-różowa, 8 mkw, 20 zł/mkw. (0-85)718-87-35.

GM.KULESZE Kośc. dom, z bala, drewniany, 11x8 m. do przeniesienia, stan db. 10.000 zł. (0-86)476-32-62.

GRZEJNIK elektryczny-olejowy, 2.000vat, 50 zł, Czyżew, (0-86)275-55-10.

GRZEJNIK żeliwny 12 żeberek, 100 zł, Białystok. (085)871-21-20.

GRZEJNIK żeliwny 12 żeberek, 100 zł, Białystok. 0512-368-387.

GRZEJNIKI fawiery podwójne, 2-szt, 50 zł, B-stok, (0-85)653-83-77.

GRZEJNIKI nowe, podwójne, 1 łazienkowy, dł.140 i 180, 700 zł, B-stok. (0-85)719-75-68.

GRZEJNIKI żeliwne, 200 żeberek, 2 zł/szt, Szepietowo. (0-86)476-24-08, 0885-524-505.

GRZEJNIKI, blaszane, 9 szt, 60x80, Zambrów, 60 zł/szt. 0505-552-375.

GRZEJNIKI, nowe, 7 szt., Giżycko, 2.500 zł/kpl. 0512-987-112.

HUMBROL, farby modelarskie, 4.50 zł za puszkę, 14 ml. 0694-284-059.

JESION powietrzno -suchy, gr. 55 /35 mm., 900 zł. 0602-664-601.

KAFLE 100 szt, blat, drzwiczki, wstawka do c.o., rozbiórkowe, 300 zł, B-stok. (0-85)676-37-95.

KAFLE na 1 piec, kompletny, 200 zł, ok. Suwałk. 0506-109-300.

KALORYFERY żeliwne, 109 szt, 9 zł/żeberko, Suwałki. 0886-415-345.

KAMIENIE, 50 t, Kolno, 15 zł/t. 0607-669-462.

KAMIEŃ łupany, do murowania, 50 t, 140 zł/t, k.Ostrowi Maz. (0-29)644-68-51.

KAMIEŃ polny, gm. Jeleniewo, 20 zł\tona. (0-87)568-35-55.

KAMIEŃ, polny, łupany, 20 m-sześc, 200 zł/m-sześc. (0-85)737-13-33.

KANTÓWKA, 600 zł. msześc. 0605-268-111.

KĄTOWNIK aluminiowy, 4x40x40, 200 mb, 5 zł/kg, B-stok. 0666-049-902.

KOMIN ze stali kwasoodpornej, ocieplany, Jawar, używany I sezon, wys. 7m, śred. 150mm, Narew, 2.200 zł. (0-85)681-61-03, 0606-644-229.

KONSTRUKCJE metalowe wiat 30x12x3,5 m; można powiększyć; 24x8x4-metry, 25.000- 17.000 zł 0504-017-943, (087)566-40-88 wieczorem.

KONTENER metalowy, 460x220cm, na magazyn lub działkę, Knyszyn, 2.200 zł. 0501-760-548.

KONTENER na działkę lub budowę, 3.400 zł, możliwość transportu, Sztabin. 0604-213-643.

KONTENER-CHŁODNIA, na budowę, magazyn, barak, 8.600 zł, B-stok. 0506-026-130.

KRATY pomostowe typu Vema, 320 zł. 298 mkw. (0-85) 663-26-19.

KRATY pomostowe typu Vema, 320 zł. 298 mkw. (0-85)663-26-19.

KROKWIE 6,7 m, 5 msześc, 750 zł/msześc, ok.Moniek. 0602-358-046.

KROKWIE 8 szt, dł 5 m, 600 zł/msześc. Sokoły. (0-86)274-11-05.

KROKWIE, 16 szt. 6x18, Czarna B-stocka, 9 zł/mb, 0669-039-832.

KROKWIE, 5 msześc, Mońki, 700 zł/msześc. 0518-900-361.

KROKWIE, deski 32 mm, 24 szt, 700 zł/m, k.Wizny, (0-86)472-12-01.

KROKWIE, suche, impregnowane, 7x14, dł.7.5m, 50 szt, 3.500 zł, pow.Mońki, 0501-433-376.

LICZNIK 3-fazowy, 100 zł. (087)566-73-31, 0608-410-504.

LIPA tartaczna, na palety, 10 m sześc. Michałowo, 150zł/m. 0609-505-115.

LISTEWKI sosnowe, dł 2m, szer. 4cm, gr. 4mm, 200 szt, 2 zł/szt, ok. Siemiatycz. (0-85)657-10-78.

ŁATY 4\5, 2,50 zł\mb, Augustów. 0725-388-475.

MOZAIKA brzozowa 25 mkw, 20 zł/mkw, Białystok. (0-85)675-07-80.

MOZAIKA bukowa, 25 mkw, 16 zł/mkw, k.B-stoku. (0-85)740-22-93.

MOZAIKA jesionowa, 12 mkw, 20 zł/mkw, Białystok. (0-85)675-07-80.

MOZAIKA, dębowa, 140 mkw, Olecko, 15 zł/mkw. 0504-065-457.

MOZAIKA, dębowa, 8 mkw, 20 zł/mkw. (0-85)718-7-35.

MURŁATY, 32 mb, 14x14, Czrna B-stocka, 18 zł./mb 0669-039-832.

NOWE rusztowanie warszawskie, 20 elementów, 60 zł\szt, ok. Białystok, 0603-244-672.

OBRZEŻE granitowe, 50 zł\mb, Łyski. 0604-870-197.

OKIENKO PCV 13x150, 250 zł, Białystok. (0-85)675-19-35.

OKNA 2, 3 furtkowe, 210 x 145, dwuszybowe i różne, 50 -100 zł. szt. (0-85)721-62-70.

OKNA do obory, 10 szt, 90x120, B-stok, 120 zł/szt. 0505-040-746.

OKNA drewniane, ościeżnice, 6 szt, używane, 150x150, 150x180, B-stok, 70 zł/szt. 0500-088-621.

OKNA drewniane, z demontażu, futryny, 175x175 cm, 6 szt, 70 zł/szt, Bielsk Podl. 0507-452-606.

OKNA i drzwi drewniane, używane, balkonowe, Białystok, 400 zł. 0600-379-491.

OKNA oszklone, weneckie, z dubeltami, 6 szt. 200 zł. szt., okolice Zabłudowa. (0-85)717-01-62.

OKNA PCV, 5 szt. 150-500 zł/szt. Białystok. 0604-922-094.

PODLASKIE DBO
DACHY - BRAMY - OKNA
Grajewo. ul. Komunalna 12
tel. 086 261 00 90
fax. 086 261 03 70
www.podlaskiedbo.pl
BLACHODACHÓWKA
już od 16,71 zł netto/m²
Transport gratis

WYROBY ZE STALI NIERDZEWNEJ
Zapraszamy, w ofercie:
www.4inox.pl
- balustrady
- poręcze
- podjazdy dla inwalidów
- wyroby na zamówienie
- blachy,rury
- profile,kolanka
- usługi TIG, LASER
- orurowania do samochodów
tel: 502-649-512, 509-439-701, tel./fax 086 218 07 00
Łomża, ul. Poznańska 70

PRODUKCJA BLACHODACHÓWKI!
Cover, Queen, King
PASZKIEWICZ- SUWAŁKI, ul. W. Polskiego 96,
tel. 0 87 566 01 22, ul. Majerskiego 9, tel. 0 87 565 38 90
* TRAPEZOWANIE BLACHY OCYNKOWANEJ I KOLOROWEJ NA MIEJSCU, dowolna długość o różnych wymiarach
* SKŁAD FABRYCZNY - RYNNY PLASTMO I POKRYCIA DACHOWE ONDULINE
* NOWOŚĆ!!! PANELE DACHOWE TRADYCJA NA RĄBEK STOJĄCY
* STAL ZBROJENIOWA I KONSTRUKCYJNA
* NOWOŚĆ!!! -T3, T1, PODSUFITKI I DRZWI GARAŻOWE
* NOWOŚĆ BLACHA TRAPEZOWA T35
* ROZŁADUNEK HDS-em
SUPER CENY!!!
PASZKIEWICZ SUWAŁKI
SPRZEDAŻ OLEJU OPAŁOWEGO, PALIW PŁYNNYCH W CENACH HURTOWYCH, DOWÓZ DO KLIENTA, SPRZEDAŻ DETALICZNA NA STACJI PALIW
PASZKIEWICZ Co. tel. 087 643 54 38
Augustów, ul. Wojska Polskiego 74

DREWNO
KONAR
deski podłogowe domy z bala
szalówki - 7 wzorów drewno budowlane
drewno konstrukcyjne, suszone, strugane, impregnowane
Konar, Skindzierz 3 k/Korycina,
tel.: 085 72 19 190, tel./fax.: 085 72 19 388,
www.konar.net.pl, e-mail: biuro@konar.net.pl

KRAMIK

OKNA PCV, 87x84, 2 szt, nowe, 240 zł/szt, B-stok. 0508-073-762.

OKNA PCV, nowe, 147x144, 2 szt, 560 zł/szt, B-stok. 0508-073-762.

OKNA plastikowe białe, 3 szt, 158x57, 158x178, dachowe Velux, 350-850 zł/szt, Białystok. 0506-870-472.

OKNA sokólskie, 3-szybowe, bez futryn, 10 szt, drzwi balkonowe, stan bdb, 10-50 zł/szt. (0-85)744-91-15, (0-86)274-12-80.

OKNA wiejskie, kpl., 12 szt, 300 zł/szt, ok.Suwałk. 0506-234-420.

OKNA, 3szt. drewniane, 150x150, nowe, uzbrojone, ok.B-stoku, 400 zł/szt. (0-85)710-80-91.

OKNA, drewniane, nowe, 1000x1000 mm, 3 szt, stary styl, Szczuczyn, 250 zł/szt. 0608-781-477.

OKNA, plastikowe, używane, 5 szt, 120x147, B-stok, 270 zł/szt. 0505-040-746.

OKNO dwuskrzydłowe 135x116 cm, 70 zł, Białystok. 0784-349-466.

OKNO PCV, nowe, 117x144 cm, 2 szt. 430 zł/szt. Białystok. 0885-937-981.

OKNO plastikowe, nowe, 148x150, 480 zł, gm.Choroszcz. 0788-415-982.

OKNO, PCV, nowe, 3 szt, 247x67, B-stok, 500 zł/szt. 0508-073-762.

OPRAWY jarzeniowe na 3 świetlówki, 4 szt, 50 zł/szt, Baiłystok. (0-85)675-19-35.

OSIKA, gruba, na wióry, 30 szt. 200 zł/msześc. gm.Giby. 0723-035-645.

OSTRÓWEK sprzedam lub zamienię na osobowy, 14.500,-. (085)718-51-02.

OŚCIEŻNICE drewniane, 3 szt, 95 zł/szt, B-stok. 0885-937-981.

PARAPETY z blachy ocynkowanej, 180x22x1, 6 szt, 13 zł/szt, Białystok. (0-85)654-23-35.

PARKIET 8 mkw, dębowy, Zaścianki, 250 zł, (0-85)741-82-47.

PARKIET brzoza, 33mkw, 5\30 cm, gr. 20 mm. 25 zł\mkw, gm.Sokoły. 0600-100-200.

PARKIET brzozowy, 33 mkw, 5x30 cm, gr. 20 mm, 1.000 zł, gm.Sokoły. 0660-351-970.

PARKIET dębowy, 300mkw, 50 zł/mkw., Łapy. 0507-712-636.

PARKIET, dębowy, wysezonowany, 15-letni, 10mkw, B-stok, 800 zł. (0-86)732-32-51.

PCV, 87x54, 2 szt, nowe, 220 zł/szt, B-stok. 0508-073-762.

PIANKA ocieplająca 120 mkw, 32 zł/mkw. Grajewo. (0-86)272-48-57.

PIASEK, postułka, kamień, 20 t, 12-40 zł/t, z dowozem, Ełk. 0606-262-582.

PIEC kaflowy, kpl, stawka do c.o., 300 zł, B-stok. (0-85)676-37-95.

PILŚNIA twarda, cienka, 105x145 cm, 30 szt, 3 zł/szt, Kleosin. 0606-176-250.

PŁYTA warstwowa, 40 mm, blacha pianka blacha, 500 mkw, Ciechanowiec, 45 zł/mkw. 0697-590-223.

PŁYTA, wiórowa, 180x250, 10-16-18 mm, 20 szt, Wasilków, 25-45 zł/szt. 0604-755-562.

PŁYTKA elewacyjna, nowa, 70 mkw, 17 zł/mkw, Bielsk Podl. 0507-452-606.

PŁYTKI elewacyjne, połysk, 10x20 cm, 50 mkw, B-stok, 20 zł/mkw. 0604-811-653.

PŁYTKI PCV 30x30, 500 szt, 0,60 zł/szt, Białystok. (0-85)675-07-80.

PŁYTY drogowe 60 szt, 220 zł\szt. gm. Sokoły, (0-86)476-19-90, wieczorem, 0663-576-065.

PŁYTY drogowe, 90 szt. 170 zł/ szt. Białystok. 0667-933-529.

PŁYTY stropowe, 4,5 m., 200 zł. szt., okolice Olecka. 0606-673-350.

POJEMNIK, plastikowy, 700 l, na palecie, Augustów, 170 zł. 0504-447-714.

PRZEPŁYWOMIERZ, nowy, oryginalny,(omega, vectra, calibra, itp.) 100 zł. Białystok. 0696-450-617.

PRZEWÓD do ogrzewania podłogowego Kanoska, 200m, Suchowola, 5 zł/m. 0665-274-463.

PRZEWÓD OW 4x10, 22 mb., 10 zł/mb. (087)566-73-31, 0608-410-504.

PRZEWÓD w gumie, miedziany, 4x10, 15 m, 100 zł, Białystok. (0-85)675-07-80.

PRZEWÓD YDY 5x10, 9 mb., 15 zł/mb. (087)566-73-31, 0608-410-504.

PRZĘSŁO ogrodzeniowe, 30 szt. Zabłudów, 130 zł/szt. 0600-469-752.

PUSTAK U-220, 800 szt, Ignatki, 2.80 zł/szt. 0604-201-534.

PUSTAK, Porotherm, 25P+W, klasa 150, 240 szt, gm.Czarna Białostocka, 6 zł/szt. 0517-681-184.

PUSTAKI Lewkowo, 250 szt, nowe, 2,50 zł/szt, gm.Choroszcz. (0-85)719-13-08.

PUSTAKI, 24x60, ok. 3.000 szt., ok. Ełku, 6 zł/szt. 0603-905-204.

RURA grubościenna na słupki ogrodzeniowe, 10 zł. mb. Suwałki. 0885-538-095.

RURA żelazna, grubość 5mm, śr. 25 cm, dł. 3.7m, B-stok, 100 zł. (0-85)719-70-72.

RURKI na słupki ogrodzeniowe, 100 szt. 5cm, średnica, 7 zł,\mb, B-stok, 0793-643-533.

RURY żeliwne Sfero. 160 zł/mb. 0607-504-829.

RURY, czarne, śr 150, 80 mm, 1 t, Łomża, 1.80 zł/kg. 0660-412-575.

RURY, na słupki, 200 mb, śr 52 mm, 8,50 zł/mb, B-stok. 0608-688-559.

RURY, stalowe, ocynkowane, z rozbiórki, nowe, 25 szt, B-stok, 85 zł/całośc. 0505-762-614.

RUSZTAWOANIA, elewacyjne, 280 mkw, gm.Wys.Maz. 18.000 zł. 0696-472-334.

RUSZTOWANIA murarskie 160 x160 cm., spinane, system amerykanski, 100 zł. za ramke. 0696-180-775.

RUSZTOWANIE warszawskie, 30 ramek, 54 zł/szt, B-stok. 0608-688-559.

RUSZTOWANIE warszawskie, 30 szt, 50 zł/szt, Łomża. 0697-070-522.

RUSZTOWANIE Warszwskie, 20 szt, Łapy, 53 zł/szt. 0660-176-531.

POZOSTAŁE OGŁOSZENIA JUŻ JUTRO!

RÓŻNE

SPRZEDAM

KARPIA i kroczka, 0880-287-305.

SILOSY cementowe, parownik, formy na kręgi, złom użytkowy- gruby, 0602-642-392, (085)873-99-75.

STÓŁ wibracyjny do produkcji ogrodzeń, 0600-320-931.

SZTACHETY, podłogówka, szalówka, tarcica sosnowa, olchowa, dębowa -sprzedam, 0608-71-30-32.

INNE

KREDYTY Multika do 10 tysięcy na oświadczenie, zadzwoń 0801-804-808, całkowity koszt połączenia -40 gr.

PELET drzewny, Białystok, Prostki, 0607-987-078.

KUPIĘ

BECZKI typu keg. 0602-805-402.

BRZOZA tartaczna, 30 msześc, Gródek. 0698-632-262.

DŁUŻYCA, olcha, 60 m sześc. Suwałki, (0-87)731-90-11.

DREWNO do kominka: grab, jesion, brzoza -pocięte, Białystok. 0605-175-837.

DREWNO opałowe porąbane, 5 msześc, Michałowo. (0-85)744-21-46, 0601-479-849.

DREWNO opałowe, suche. 0601-539-545.

DREWNO osika w dłużycy, do 10 msześc. (0-87)567-97-60.

DREWNO stosowe, 10 msześc. 0608-450-790.

DRZEWO sosnowe, tartaczne, ok.Jedwabne. (0-86)472-12-01.

DRZEWO, opałowe, 10 msześc, Białystok. 0791-507-654.

DRZEWO, opałowe, liściaste, 20 m-sześc, ok.Moniek, około 70-80 zł/m-sześc. (0-85)716-47-53.

LAS, do wycięcia, 0664-925-502.

OLCHA tartaczna, 10 msześc, do 250 zł/m.sześc. 0692-029-786.

OLCHA tartaczna, 100 msześc, k.Łomży. 0505-590-541.

OLCHA tartaczna, do 100 msześc, ok. Zambrowa. 0790-287-329.

TOPOLA, osika, 10 msześc. 0692-763-419.

SPRZEDAM

BALE brzozowe sezonowane, 53mm, 750 zł\msz, Suwałki. 0500-070-374.

BALE, dębowe, 2 m-sześc, ok.Augustowa, 900 zł/m-sześc. 0661-066-344.

BALE, gruszkowe, R=8cm, 2 msześc. 2.000 zł. gm.Szepietowo. (0-86)476-07-20.

BALIKI olchowe na sztachety, ok. 200 szt. 3.000 zł. 0664-966-757.

BOILER 100l. ocynkowany, stan bdb, 50 zł, boiler elektryczny 80l. stan bdb 100 zł, Goniądz, (0-85)738-02-15.

BRZEZINA, 1 ha, na pniu, do wycinki, 25.000 zł, k.Grajewa. 0510-366-695.

BRZOZA opałowa, 100 msześc, 100 zł/msześc, gm.Goniądz. 0513-066-887.

BRZOZA tartaczna, 10 msześc, 200 zł/msześc, k.Narwi. (0-85)718-96-98.

BRZOZA, pocięta, porąbana, 16 m sześc. ok.Supraśla, 2.100 zł/całośc. (0-85)652-34-18

BRZOZA, sucha, 15 msześc. 100 zł/msześc. gm.Zbójna. 0601-747-210.

DĄB 52, suchy, 1.250 zł. m3. 0669-970-654, (0-87)568-72-12.

DĄB sezonowany, gr. 5cm i 8cm, ok. 4ms, 1.450 zł\ms. Brańsk. 0509-111-918.

DĄB suchy, fryzy, gr. 50 i 28mm, wysezonowany, 5m, 2.000 zł/msześc. Łapy. 0604-089-653.

DĄB, tarcica, 50 mm, 30 m-sześc, sezonowany 5-lat, gm.Ełk, 2.000 zł/m-sześc. 0502-662-178.

DĄB, wysezonowany, dł. 1,10 m, 1,5 msześc., 1.100 zł/msześc, B-stok. (0-85)662-09-17.

DESKI sosnowe, wysezonowane, 4 ms, 800 zł\ms gm. Zbójna, 0698-438-699.

DREWNO kominkowe, olcha, grusza, 6ms. 140 zł.\ms. gm.Dobrzyniewo. 0694-204-665.

DREWNO opałowe, liściaste, 50 m sześc. Boćki, 100 zł/m, 0660-382-308.

DREWNO opałowe 12ms, 60 zł\ms, Siemiatycze. (0-85)655-41-59.

DREWNO opałowe dąb, grab, ok. 20 m, 90 zł/m. (0-85)739-43-11, 0508-502-777.

DREWNO opałowe kominkowe, 50 mp, 85-145 zł/mp. Czarna B-cka. 0662-003-122.

DREWNO opałowe liściaste, iglaste, 50 mp, 100-130 zł/mp, Czarna B-cka. 0509-670-822.

DREWNO opałowe olchowe, 20 mp, 100 zł/mp, gm. Grajewo. (0-86)273-14-28.

DREWNO opałowe, 10 msześc, 100 zł/msześc, Supraśl. 0505-239-757.

DREWNO opałowe, 100 mp, 80 zł/mp, gm.Zambrów. (0-86)271-88-68.

DREWNO opałowe, 20 msześc, 80 zł/msześc, Gródek. 0606-277-861.

DREWNO opałowe, 50mp, 100 zł\m, Grajewo, 0506-539-297.

DREWNO opałowe, brzoza, olcha, 10 msześc, 120 zł/msześc, Skrybicze. (0-85)741-94-77.

DREWNO opałowe, brzoza, pieńki, 20 msześc, 110-120 zł/msześc, k.Zambrowa. (0-86)271-88-60.

DREWNO opałowe, dąb, jesion, 60 mp, Suwałki, 115 zł/mp (0-87)562-14-11, 0502-384-522.

DREWNO opałowe, ok. 150 mp. brzoza, olcha, 100 zł/mp. gm.Bielsk Podlaski. 0606-233-786.

DREWNO opałowe, ok. Ełku, 80 zł/mp. 0698-658-558.

DREWNO opałowe, olcha, dł., 110 cm., 3.5 msześc., okolice Łap, 150 zł. m3. 0508-695-340.

DREWNO opałowe, pornięte, suche, do pieca, 12 msześc, 100 zł/msześc, k.Bielska Podl. (0-85)730-28-34, 0511-651-771.

DREWNO opałowe, sosna, 10 msześc, 90 zł/msześc, ok.Moniek. 0602-358-046.

DREWNO opałowe, sosnowe, ok. 4 m3, dł. 110 cm. ok. Łap, 100 zł/m3. 0508-695-340.

DREWNO opałowe, stosowe, rąbane, 20 msześc., 60-100 zł/m, ok. Knyszyna. 0504-314-908.

DREWNO opałowe, wysuszone, porąbane, 130 zł. msześc. (0-86)270-31-70.

DREWNO, opałowe, 15 m-sześc, Kobylin Borzymy, 80 zł/m-szes. 0506-794-926.

DREWNO, opałowe, 15 m-sześc, ok.Jeżewa, 120 zł/m-sześc. 0694-950-106.

DREWNO, opałowe, olcha, 30 m-sześc, gm.Sejny, 90 zł/m-sześc. 0667-420-106.

DREWNO, opałowe, zrzyny, opoły, 20 mp. 70 zł/msześc. Białystok. 0887-284-687.

DRZEWKA świerkowe, różna wysokość, do przesadzenia, od 10 zł/szt, Dybki, gm.Ostrów Maz. 0602-191-398.

DRZEWO do ścięcia, jesion, różne wymiary 70-100cz średnicy, 500-1.000 zł, do uzg, gm.Dąbrowa b-stocka, 0605-393-061.

DRZEWO do ścięcia, jesion, różne wymiary 70-100cz średnicy, 500-1.000 zł, do uzg, gm.Dąbrowa b-stocka, 0605-393-061.

DRZEWO na opał, 60 zł/m, Stare Bajki. (0-85)738-42-60.

DRZEWO opałowe brzoza w pieńkach lub porąbane, 120-130 mkw. możliwy dowóz, ok. Knyszyna. 0502-768-427.

DRZEWO opałowe osika, świerk, w pienkach lub porąbane, możliwy dowóz, 80-90 zł/msześc, ok. Knyszyna. 0502-768-427.

DRZEWO opałowe, 100 mp, 85 zł/mp, gm.Przytuły. 0660-871-071.

DRZEWO opałowe, 25 m sześc. ok. B-stoku, 120 zł/m 0664-925-502.

DRZEWO opałowe, dąb, 20 msześc, 100 zł/msześc, Mońki. (0-85)716-57-58, 0607-059-762.

DRZEWO opałowe, liściaste w metrach, ok. Ełku, 100 zł/mp. 0880-230-571.

DRZEWO opałowe, olcha, wycinka w zakresie kupującego, 60 mp., 35 zł. mp., koło Siemiatycz. 0606-789-908.

DRZEWO opałowe, osika, wierzba, jabłoń, 10m.sześc, 80 zł/m.sześc, k.B-stoku. 0606-282-188.

DRZEWO opałowe, rąbane, sosna, brzoza, ok. 10m, 100-150 zł/m, B-stok. 0788-886-004.

DRZEWO opałowe, suche, olcha, 20 mp, 90 zł/mp, gm. Poświętne. 0695-089-267.

DRZEWO opałowe, suche, rąbane, brzoza, jesion, 10 msześc, 100 zł/msześc, ok.Łap. 0695-089-267.

DRZEWO opałowe, wycinka w zakresie kupującego, ok 100 mp. 50 zł/mp. gm.Zbójna. 0601-747-210.

DRZEWO sosnowe, 50 cm, 1 msześc, 900 zł/msześc, Białystok. 0513-411-801.

DRZEWO, na pniu, paletowe, 1 ha, wycinka w zakresie kupującego, 11.000 zł. gm.Zbójna. 0601-747-210.

DRZEWO, okrągłe, ścięte, 50 m-sześc, Wys.Maz, 140 zł/m-sześc. 0501-605-664.

DRZEWO, opałowe, sezonowane, brzoza, olcha, grad, 3 tony, 130 zł/msześc. Mońki. 0507-100-556.

DRZEWO, opałowe, sosna, suche, 10 mb, ok.Szepietowa, 80 zł/mb. (0-86)476-11-44.

DRZEWO, opałowe, sosnowe, 30 mkw, Zambrów, 80 zł/mkw. 0664-236-884.

POZOSTAŁE OGŁOSZENIA JUŻ JUTRO!

TELEFONY

KUPIĘ

WYŚWIETALACZ do nokii N95, 0606-688-124.

SPRZEDAM

BEZPRZEWODOWY, nowy, Siemens, B-stok, 300 zł. 0798-590-984.

LG 680, nowy, tuner TV, B-stok, 750 zł. 0607-313-007.

LG 970, nowy, Era, B-stok, 360 zł. 0607-350-043.

LG KG800 Chocolate, stan db, bez simlocka, 180 zł, Ełk. 0505-868-218.

LG Shine KE970, MP3, aparat, kamera 2x mpx, 250 zł, Białystok. 0514-579-602.

MOTOROLA v3, czarna bez simlocka, stan dobry, zamiana, 170 zł, 0781-649-195.

MOTOROLA V300, stan bdb, bez simlocka, Ełk, 100 zł. 0505-868-218.

MOTOROLA V980, stan db, bez simlocka, kabel usb, 140 zł, Bakałarzewo, 0517-262-370.

NOKIA 1100, 80 zł. Białystok, 0513-411-801.

NOKIA 2310 z radiem i kolorowym wyświetlaczem, sprawna, 100 zł. Białystok. 0512-488-271.

NOKIA 2626, nowy, ok.Augustowa, 220 zł. 0603-401-534.

NOKIA 3110 classic, stan bdb, 270 zł, Białystok. 0666-705-842.

NOKIA 6103, klapka, aparat, radio, komplet, stan bdb, B-stok, 130 zł. 0792-036-485.

NOKIA 6111, bez simlocka, stan bdb, kolorowy wyświetlacz, MP3, zestaw głośnomówiący, B-stok, 260 zł. 0513-411-801.

NOKIA 6151, stan bdb, 1 GB, pokrowiec, 280 zł, Augustów. 0791-376-815.

NOKIA 6230i, stan bdb, bez simlocka, Ełk, 160 zł. 0505-868-218.

NOKIA 6233, nowy korpus, nowy soft, druga oryginalna obudowa, 390 zł, B-stok, 0503-475-682.

NOKIA 6280, stan bdb, Mońki, 340 zł. 0694-389-587.

NOKIA 6280, stan idealny, kamera, karta 512, 280 zł, Suwałki. 0514-434-311.

NOKIA 6310i, stan bdb, oryginalna, obudowa, bez sim locka, 235 zł, B-stok. 0500-330-888.

NOKIA 6600, stan wizualny idealny, uszkodzona, bez simlocka, Ełk, 70 zł. 0505-868-218.

NOKIA 6610i, stan bdb, oryginalna obudowa, bez sim locka, 135 zł, B-stok. 0500-330-888.

NOKIA 6810, bez simlocka, ładowarka, 105 zł. Białystok. 0500-330-888.

NOKIA E50, stan bdb, Suwałki, 350 zł. 0603-722-717.

NOKIA E50, używany, gwarancja, 400 zł, Sokółka. 0504-474-961.

NOKIA E65, pudełko, dokumenty, bordo skóra, st. db. B-stok, 330 zł. 0518-390-100.

NOKIA M70, mp3, aparat, 2 Mpx, gwarancja, 380 zł, B-stok. 0516-278-630.

NOKIA N70, komplet, stan idealny, karta pamięci 2GB, bez simlocka, gwarancja, 420 zł. Łomża. 0788-592-801.

NOKIA N81, nowa, gwarancjA, 800 zł do neg., Łomża. 0604-826-388.

NOKIA N82, nowa, gwarancja, ERA, 1.050 zł. 0603-207-290.

NOKIA N95, 8 GB, pudło, jak nowy, aparat 5MP, B-stok, 1.050 zł. 0518-390-100.

SAMSUNG E710, bez simlocka, dwa wyświetlacze, stan bdb, 110 zł. 0692-514-609.

SAMSUNG E820, stan db, aparat z lampą, multimedialny, kolorowy wyświetlacz, bez simlocka, 200 zł. 0692-514-609

SAMSUNG U700, nowy, mp3, 3.2MPixeli, aparat kamera 3G, UMTF, gwarancja, pełny komplet, B-stok, 450 zł, 0506-006-022.

SAMSUNG x 520, aparat, radio, sprawny, komplet, 95 zł. 0512-488-271.

SAMSUNG X530, stan db, 2 cienkie paski na wyświetlaczu, bez simlocka, Ełk, 70 zł. 0505-868-218.

SAMSUNG Z40, roczny, gwarancja, 1 GB, 220 zł, B-stok. 0792-002-557.

POZOSTAŁE OGŁOSZENIA JUŻ JUTRO!

USŁUGI

TYNKARSKIE

TYNKI AGREGATEM, SUWAŁKI, VAT,0510-412-369.

TYNKI gipsowe agregatem, tradycyjne. 0603-521-387

BUDOWA, REMONT

ADAPTACJA PODDASZY. GLAZURA, SZPACHLOWANIE, MALOWANIE, REMONTY. SUWAŁKI, 0510-412-369.

CYKLINOWANIE BEZPYŁOWE, 0511-731-383.

DOCIEPLENIA budynków, solidnie. 0692-523-586.

DOMY, więźby, altany, (085)710-88-59.

GLAZURA, terakota, wykończenia wnętrz, profesjonalne wykonanie. 0518-467-494.

GLAZURY, TERAKOTA, MARMUR, WYKOŃCZENIÓWKA. 0662-832-037.

MALOWANIE, szpachlowanie, tynki. 0507-861-444.

MALOWANIE, szpachlowanie., (085)653-74-34.

OCIEPLENIE DOMÓW, WIĘŹBA, KRYCIE, SUWAŁKI, OKOLICE, 0501-564-471.

PODDASZA, szalówka, wykończenia. 0500-237-300.

POLBRUK starobruk, odwodnienia, tanio, solidnie, gwarancja! 0507-569-350, (085)676-05-03.

POSADZKI agregatem -solidnie., 0508-724-359.

POSADZKI agregatem, solidnie, 0512-203-303.

POSADZKI agregatem, solidnie. 0607-688-187.

PRODUCENT sprzeda kostkę brukową. Wrzesień - promocja cen! ul. Komunalna3, (085)653-88-22.

REMONTY, wykończenia - perfekcyjnie, kompleksowo. Długoletnia praktyka w Niemczech. 0608-30-77-94.

REMONTY, wykończenia, solidnie. 0602-552-751.

SUCHY TYNK, GLAZURA, SZPACHLOWANIE. 0608-228-702.

SZWEDZKI system zabudowy balkonów, werand, tarasów. Wykończenia wnętrz mieszkań. 0518-117-008.

TYNKI gipsowe, VAT. 0509-114-550., 0.

TYNKI GIPSOWE. 0502-370-856.

TYNKI tradycyjne agregatem. 0502-053-516.

TYNKI TRADYCYJNE AGREGATEM. 0660-064-952.

UKŁADANIE nawierzchni i kamień. 0604-375-707.

WYKONAM REMONTY, MIESZKANIA, STANY SUROWE, 0515-419-263.

WYKOPY KOPARKAMI, SPYCHEM (SZAMBA), ROZBIÓRKI, WYRYWANIE KARCZY, NIWELACJE, 0602-520-783, (086)216-35-79.

ZDUN , budowa pieców kaflowych. 0508-354-760.

ELEKTRYCZNE

INSTALACJE elektryczne, Systemy Ochrony Mienia, Napędy bram, klimatyzacja, automatyka. 0502-773-368.

UKŁADANIE GLAZURY

GLAZURNIK solidnie, tanio., 0696-546-777.

CYKLINOWANIE

BEZPYŁOWE cyklinowanie, kompleksowo, najtaniej. 0511-320-705.

ACTIVA 500

ekspresowa gotówka

POŻYCZKI

+22 20 30 350

Ostrołęka, ul. Prądzyńskiego 4/8 ☎029 764-90-2
Łomża, Al. Legionów 40 ☎086 212-54-85/86
Ełk, ul. Wojska Polskiego 3 ☎087 610-03-80/86
Suwałki, ul. Chłodna 5/5 ☎087 563-06-04/05
Białystok, ul. Lipowa 20/10 ☎085 745 11 04/06

TANIO, bezpyłowe cyklinowanie. 0513-526-642 www.parkieciarstwo.solidnie.eu

UKŁADANIE, CYKLINOWANIE PODŁÓG, 0513-005-47

HYDRAULICZNE

HYDRAULIKA kompleksowo, faktura. 0501-009-096.

STUDNIE SOLIDNIE. 0504-320-592.

ANTENY

TRWAM, Polsat. 0603-220-913.

TRWAM. 0603-220-913.

NAPRAWA AGD

PRALKI, lodówki, (085)743-18-47, 0606-342-131.

NAPRAWA RTV

TELENAPRAWA , (085)661-76-31, 0602-120-966.

TELEWIZORY. Fabryczna 111., (085)675-40-24.

PRZEPROWADZKI

PROFESJONALNE (085)742-15-28, 0693-433-543.

REMONTY

ARANŻACJE i projektowanie wnętrz. 0506-786-316.

OKNA I DRZWI

OKNA PCV -najniższe ceny w mieście, profesjonalny montaż. (085)746-14-46, 0600-380-772.

PRODUKCJA okien Greenline, (085)741-62-57.

DACHY

KOMPLEKSOWE KRYCIE DACHÓW + PODBITKI, 0515-414-350.

KRYCIE dachów -tanio. 0602-333-644.

KRYCIE dachów, 0507-652-188.

KRYCIE dachów, więźby. 0662-105-884.

KRYCIE, WIĘŹBA, ELEWACJE, OCIEPLENIA DOMÓW, SUWAŁKI, OKOLICE., 0501-564-471.

PAPY termozgrzewalne, solidnie. 0516-321-649.

ŚLUSARSKIE

BALUSTRADY, poręcze i inne wyroby ze stali nierdzewnej. 0781-933-672.

KOWALSTWO, balustrady, ogrodzenia (085)741-96-5

OGRODZENIA, ŁOMŻA, 0692-148-426.

SPAWANIE aluminium, stali nierdzewnej czarnej, balustrady, domki cempingowe, inne, 0504-666-044.

TRANSPORT

8-OSOBOWYM, PRZEPROWADZKI, EŁK +OKOLICE. 0514-571-794.

TRANSPORT MASZYN ROLNICZYCH. (085)662-65-00, 0695-500-992.

USŁUGI TRANSPORTOWE BUSEM DO 2 T, 0609-621-923.

AUTOLAWETA, do 4 ton, 0601-735-558.

BUSEM towarowym najtaniej. 0698-195-597.

BUSEM, ładowność do 1,5 tony, 0506-532-138.

STAREM krótkim- żwir pasek, pulpa,0603-218-715.

TRANSPRT, przeprowadzki, tanio, 0696-067-977.

INNE

NAGROBKI -Augustowska 6/2. (085)744-85-80.

POMNIKI kamienne- najtaniej, 0507-484-241.

***NAGROBKI granitowe, podwójne już od 4.900,-.**

Wystawa. 0601-566-181.

NAGROBKI KAMIENNE, (087)565-31-19, 0609-549-571.

WYCINKA drzew z wysięgnika, Ostrów. Produkcja sztachet. 0692-224-554.

ROLNICTWO

NAPRAWA pomp do beczkowozów, 0692-443-733.

NAPRAWY ciągników, wózków -silników. 0607-607-679.

PRZYDOMOWE OCZYSZCZALNIE ŚCIEKÓW. (0-87)642-56-50, 0601-176-431.

SZAMBA, płyty, obory, dachy, 0790-371-929.

ZAWIADOMIENIA

14.09.2008 przybłąkał się młody jamnik długowłosy, brązowy, Białystok. Właściciela proszę o kontakt. 0691-886-955.

OWCZAREK niemiecki, suczka, 9-letnia, wymaga opieki, B-stok, ok.Grabówki. (0-85)869-11-35.

POZOSTAŁE OGŁOSZENIA JUŻ JUTRO!



GAZETA WSPÓŁCZESNA
www.wspolczesna.pl

Prestiż

25.09.2008 BEZPŁATNY DODATEK DO GAZETY WSPÓŁCZESNEJ

GAZETA WSPÓŁCZESNA



Warto wierzyć w sukces

NASZE ATUTY ▲ Prestiż był i jest wyznacznikiem pozycji w społeczeństwie. Naszym Czytelnikom kojarzy się on z autorytetem, poważaniem, szacunkiem innych – tak wynika z naszej sondy. Tego wszystkiego pożądamy na co dzień i podziwiamy tych, którzy zdobyli takie uznanie.

Dzisiaj piszemy o tych, którzy bez wątpienia poprzez swoją działalność i postawę w życiu zawodowym, jak i osobistym wpływają na bieg wydarzeń w naszym regionie, kraju, a także na świecie. Są to czołowe, wybitne postaci z kręgu biznesu, gospodarki i kultury. Zasługują one na szacunek i uznanie.

O sukcesie decyduje przede wszystkim profesjonalizm w tym, co się robi. Przedsiębiorcy, których prezentujemy na naszych łamach, poprzez nowatorskie myślenie, wdrażanie innowacyjnych rozwiązań zdobywają przewagę konkurencyjną nad innymi firmami w poszczególnych branżach. Nie spoczywają na laurach. Nie boją się wyzwań – śmiało stawiają im czoła, czasami – jak niektórzy mówią – nawet z odrobiną szaleństwa. Nie tylko tzw. giganci, którzy osiągają milionowe zyski, mogą być przykładem dla innych firm. Mamy w regionie wiele małych przedsiębiorstw dających zatrudnienie dla tysięcy ludzi, które znakomicie się rozwijają i osiągają sukcesy nie tylko na lokalnym rynku. Dzięki takim liderom, tzw. perełkom gospodarczym, zmniejszamy dystans rozwojowy w porównaniu do innych regionów. Biorąc pod uwagę te przykłady można śmiało powiedzieć, że mamy olbrzymi potencjał i możliwości do tego, aby w przyszłości zaprzestano postrzegać nas jako Polskę B. U nas można osiągnąć sukces.

Z naszej sondy wynika, że warto dążyć do zdobycia uznania, szacunku w społeczeństwie. Zwłaszcza młodzi ludzie są przekonani, iż można to osiągnąć dzięki własnej ciężkiej pracy. Zgadzają się z treścią znanej sentencji – „Przez trudy do gwiazd". W ich ocenie ci, którzy mają prestiż, mają duże pieniądze i mogą sobie pozwolić na tzw. wygodne życie i korzystać z ekskluzywnych dobrodziejstw ich otaczających.

Donata Żmiejko
dzmiejko@prasapodlaska.pl

reklama

YUNIMEX
DOM TWOICH MARZEN

U nas sezon budowlany trwa CAŁY ROK

DOMY DREWNIANE NA SPRZEDAŻ

Energooszczędne domy w systemia szkieletowym
Nasz dom z działką jest w porównywalnej cenie jak mieszkanie w bloku
Kompleksowa obsługa, domy „pod klucz"
Najpiękniejsze działki w okolicy.
Najwyższej jakości materiały

www.yunimex.pl

YUNIMEX S.C.
16-010 Studzianki, ul. Warszawska 17,
tel. +48 85 718 49 02, fax. +48 85 718 49 04, www.yunimex.pl

Unikajmy stereotypów

ROZMOWA▲ z Andrzejem Kondejem, wykładowcą, specjalistą od marketingu, autorem książki „Polowanie na klienta" rozmawia Wojciech Nowicki

Jak kojarzy się województwo podlaskie obserwatorowi z zewnątrz?

– Podlaskie kojarzy się i pozytywnie – z regionem zielonym, nieskażoną naturą, ale też – i trzeba to otwarcie powiedzieć – postrzegane jest jako Polska B. Region mniej rozwinięty pod względem ekonomicznym.

Ile w tym uproszczenia, stereotypu, a na ile ten pogląd wynika z racjonalnych przesłanek?

– Uproszczenia są niepełną oceną rzeczywistości. W naszym przypadku pokutuje położenie regionu – na uboczu, nie w centrum Polski. A łatwo posądzić o zacofanie czy zaniedbanie, gdy ocenia się z daleka. I kiedy następuje konfrontacja tych wyobrażeń z rzeczywistością, gdy ktoś, kto nigdy tutaj nie był przyjeżdża np. do Białegostoku, ze zdziwieniem stwierdza, że miasto normalnie funkcjonuje, rozwija się i nie odbiega wyglądem od innych miejscowości.

Zawiniła więc geografia, sami też na pewno nie jesteśmy idealni, ale przecież mamy czym się pochwalić...

– Niestety nie odbija się to w rankingach gospodarczych. w których zwykle znajdujemy się bliżej końca nawet niż środka. Co nie znaczy, że nie wykazujemy przedsiębiorczości, że brakuje znaczących w kraju firm.

Jest Pronar, Mlekovita, Mispol, BOS...

– I to nie przypadek, że najbardziej znane i najcenniejsze podlaskie marki, które przebiły się do świadomości Polaków, dotyczą artykułów żywnościowych. Jeśli połączymy je z postrzeganiem regionu jako nieskażonego ekologicznie, to jest to akurat pozytywne oddziaływanie stereotypu: jeżeli mleko stąd, to na pewno lepsze niż gdzieś ze Śląska, jeżeli piwo Żubr, to z dziewiczej Puszczy Białowieskiej. Chociaż akurat tę ostatnią dzieli od browaru w Dojlidach 80 kilometrów.

Ale akurat ten stereotyp wywindował markę Żubr bardzo wysoko...

– I to kolejny dowód na siłę oddziaływania i funkcjonowanie skojarzeń.

A jaką rolę w kształtowaniu takiego, a nie innego wizerunku odgrywa marketing. Czy potrafimy się odpowiednio dobrze „sprzedać"?

– Wyobrażenia powstają z braku rzeczywistej wiedzy. A nam, niestety, brakuje ekspansywności i bardziej wszechstronnej promocji. Podobnie jest zresztą w całej Polsce. Jeżeli promocją naszego kraju są bocianie gniazda, kapele i stroje ludowe, to nie dziwmy się później, że postrzegani jesteśmy jako folklorystyczna ciekawostka – atrakcyjna sama w sobie, ale nie jako kraj rozwinięty.

Region jest produktem w skali makro i na efekty promocji czeka się kilka lat

Podobnie Podlasie – przez sery korycińskie czy babkę ziemniaczaną obecną na każdych targach kulinarnych czy wystawie rolniczej kształtujemy taki, a nie inny wizerunek regionu. Gdybyśmy pokazali inne aspekty – dynamiczne firmy, place budowy, centra finansowe, postrzeganie regionu też mogłoby się zmienić. Trzeba tylko pamiętać, że marka i wizerunek raz utrwalone w świadomości klienta, zmienić bardzo trudno.



Największa, Pana zdaniem, regionalna słabość?

– Najbardziej brakuje rozwiniętej infrastruktury turystycznej. Co z tego, że region jest atrakcyjny turystycznie, kiedy trudno tu dojechać, gdziekolwiek trafić, czy choćby się porozumieć. Kwatera turystyczna w malowniczej okolicy jest dla obcokrajowca praktycznie niedostępna, jeśli nie porozumie się po angielsku z właścicielem. Efekt jest taki, że przyjeżdżają turyści do miejsc, które znają.

To nie przypadek, że Białowieża cieszy się takim powodzeniem. To już marka sama w sobie. Krajowi turyści zmierzają do Augustowa, który też się pięknie wypromował. A wyspecjalizowani turyści – np. obserwatorzy ptaków – mają już swoje miejsca gdzieś na nadbiebrzańskich bagnach. Zresztą w przypadku Puszczy Białowieskiej znana jest tylko sama Białowieża. O sąsiedniej Narewce wie mało kto nawet w kraju.

Na skraju Puszczy leży też Narew. A tę znają i kibice sportu i, przede wszystkim, przedsiębiorcy...

– Ale Narew i Pronar do wynik inicjatywy jednego człowieka, który od zera stworzył swego rodzaju imperium. Takich perełek jest na Podlasiu wiele – jeżeli mówimy o świetnie funkcjonujących markach – i warto o nich mówić. Tylko dookoła jest morze przeciętności.

Może nie da się mieć wszystkiego – być i zagłębiem technologicznym, i Zielonymi Płucami?

– Rozwój przemysłowy trudno pogodzić z ekologią, ale w dzisiejszej gospodarce jest miejsce na rozwój sektora usług. Choćby w Wysokim Mazowieckim działa grupa Biznes Polska – jeden z liderów na rynku internetowej informacji gospodarczej. Ta firma to przykład na to, że nie ma żadnych przeciwwskazań, żeby jedno połączyć z drugim.

Białystok też ma chyba szansę zaistnieć w sektorze technologicznym – kilka wyższych uczelni, politechnika o sporych osiągnięciach...

– Owszem potencjał jest, tylko ci najzdolniejsi i najambitniejsi wciąż z Białegostoku wyjeżdżają. I to jest smutne, że wciąż nie potrafimy ich zatrzymać.

Jak wobec tego możemy się skutecznie wypromować?

– Trzeba zacząć od określenia cech nas wyróżniających. Aby nie było to odniesienie do sielskości, przyrody i potraw regionalnych. Wielokulturowość regionu też może być atutem. Wystarczy znaleźć te cechy i trafić z nimi do konkretnego odbiorcy – jeżeli mamy się wypromować, trzeba wiedzieć, na kim nam zależy. Na turystach, czy na inwestorach. Bo do obu tych grup te same argumenty nie trafią. A uzbrojeni w wiedzę o nas samych, powinniśmy ją umiejętnie przekazać. Wiedzieć, gdzie promować – w jakich miejscach i w jakich kręgach. Skuteczna może się okazać obecność na targach turystycznych, jak i organizacja dni miasta w innych regionach.

Reklama bywa kosztowna. Dobry produkt nie obroni się sam?

– Region jest produktem w skali makro i na efekty promocji czeka się kilka lat. Ale warto to robić, bo te pieniądze, jeśli są profesjonalnie wydatkowane, na pewno się zwrócą.

Dziękuję za rozmowę.

Sonda

Czym dla Pani/Pana jest prestiż?



Rafał Iwaniuk
Bielsk Podlaski
Uważam, że prestiż jest to coś eleganckiego, dostojnego i ekskluzywnego. Gdyby było to dostępne dla każdego, to wtedy nie byłoby prestiżowe.



Sylwia Rabczuk
Białystok
Na pewno jest to coś trudno dostępnego dla przeciętnej osoby. Myślę jednak, że dzięki własnej pracy każdy może osiągnąć prestiż.



Anna Stypukowska
Białystok
Prestiż to dla mnie dobre wykształcenie i otrzymanie dobrze płatnej pracy. Aby osiągnąć prestiż wystarczą chęci i ambicja.



Andrzej Tichoniuk
Białystok
Prestiżem jest otrzymanie dobrej pracy. Wpływ na to ma na pewno dobre wykształcenie. Jeżeli ktoś się stara, może to osiągnąć.



Grzegorz Kowalski
Białystok
Prestiż oznacza posiadanie takiej ilości pieniędzy, aby ludzie cię za to szanowali. Wtedy szacunek zawsze można sobie kupić.



Janusz Wnorowski
Białystok
Ciężko jest znaleźć jakąś definicję prestiżu. Dlatego, że ma on powiązanie z takimi rzeczami jak posiadanie pieniędzy, pracy i wykształcenia.



Anna Walulewska
Białystok
Prestiż to coś mającego dobrą jakość. Jest to też opinia, jaką posiadają np. firmy i jak są postrzegane. Im lepiej, tym większy prestiż.



Mariusz Zieniuk
Hajnówka
Prestiż jest to postrzeganie firmy czy osoby i po prostu trzeba go sobie wyrobić. Często jest tak, że potrzeba na to dużo czasu.



Anna Malinowska
Łomża
Jest to jakiś sposób uznania w społeczeństwie, np. sława. Nie każdego uważa się za prestiżowego, gdyż nie każdy na to zasłużył.



Małgorzata Załuska
Czyżew Osada
Prestiż to posiadanie dobrego wykształcenia. Jeżeli ma się wykształcenie i głowę na karku, to małymi krokami dojdzie się do sukcesu.



Urszula Gwaj
Białystok
Prestiż to przede wszystkim uznanie społeczeństwa, ranga. Ocena, na jaką wpływa otoczenie. Prestiż pomaga osiągnąć ciężka praca i wypracowany efekt.



Paweł Hanusz
Białystok
Prestiż to wartość, jaką oceniają ludzie. Mogą to być czynności, którymi się imponuje. Dla mnie prestiżem byłoby osiągnięcie szacunku i docenienia w dziedzinie jaką się zajmuję.



Małgorzata Tylko
Suwałki
Prestiż kojarzy mi się z czymś ekskluzywnym, eleganckim. Z oryginalną osobą, która wzbudza pozytywne reakcje u tych ludzi, którzy spotykają się z nią na codzień.



Tekla Hałko
Suwałki
Prestiż to coś, co nie łatwo zdobyć. Wymaga wiele wysiłku i wyrzeczeń. To uznanie. Wiąże się to z sukcesem i zdobytym statusem społecznym.



Dorota Grygowska
Suwałki
Jest to podziw dla osoby lub grupy osób, których postrzegamy jako wyjątkowych. Często wynika to bezpośrednio z zajmowanej przez te osoby pozycji społecznej.



Kredyt gotówkowy na każdą okazję

Do 100 tysięcy złotych bez formalności i kolejek

Rozmowa z Arturem Socik, zastępcą dyrektora I Oddziału Kredyt Banku SA w Białymstoku

– Dlaczego kredyt w Kredyt Banku?

– Zawsze odpowiadamy na potrzeby klientów i w ten sposób konstruujemy ofertę, aby jak najbardziej satysfakcjonowała naszych klientów. Logo Kredyt Banku nawiązuje do sylwetki człowieka z opiekuńczo rozłożonymi ramionami. Symbolizuje troskę o klienta i jego bliskich, skierowanie całej siły finansowej i intelektualnej banku na jego potrzeby i oczekiwania. Aby wyrazić to w praktyce, zmodyfikowaliśmy ofertę kredytu gotówkowego, upraszczając procedury. Obecnie nasz kredyt gotówkowy to minimum formalności.

– Co w praktyce oznacza „minimum formalności”?

– Wystarczy wypełnić „Formularz o zatrudnieniu” i przyjść do dowolnej placówki Kredyt Banku. Stali klienci mogą złożyć tylko oświadczenia o wysokości dochodów. Korzystając z internetowego formularza, można wcześniej umówić się z naszym pracownikiem w dogodnym terminie. Kredytu udzielamy nawet w 30 minut.

– Czy są jakieś ograniczenia w wysokości udzielanego kredytu?

– Maksymalna kwota to 100 tys. zł. 50 tys. można otrzymać bez zabezpieczeń, czyli nie ma konieczności szukania żyrantów. Na przykład klient z dochodem netto w wysokości 5 tys. zł (łączny dochód wnioskodawców) uzyska 35 tys. zł z ubezpieczeniem na życie. Pieniądze można przeznaczyć na dowolny cel.

– Jak kształtuje się oprocentowanie kredytu gotówkowego?

– Jesteśmy elastyczni. Klient ma możliwość wyboru oprocentowania kredytu stałego w całym okresie kredytowania lub zmiennego.

– Jak długo można spłacać zaciągnięty kredyt?

– Maksymalny czas kredytowania to 5 lat. Pozwala to dostosować wysokość rat do rodzinnego budżetu.

– Czy stali klienci Kredyt Banku mogą liczyć na jakieś przywileje?

– Tak, zawsze premiujemy stałych klientów banku, oferując im zniżki w opłatach. Prowizja przy udzielaniu kredytu gotówkowego jest mniejsza o 1 punkt procentowy.

– Dziękuję za rozmowę.

Sprzyjamy udanym zakupom

KREDYT GOTÓWKOWY

- pieniądze w 30 minut
- atrakcyjne oprocentowanie
- kredyt nawet 100 000 zł
- do 50 000 zł bez żadnych zabezpieczeń

Zapraszamy do oddziałów Kredyt Banku.

www.kredytbank.pl
Infolinia: 0 801 360 360
Opłata jak za połączenie lokalne.

KB Kredyt Bank
Należymy do Grupy KBC

Rzeczywiste roczne oprocentowanie kredytu wynosi tylko 15,55%. Obliczone zgodnie z Ustawą o kredycie konsumenckim dla kredytu o stałym oprocentowaniu nominalnym 16,50%, w kwocie 6000 zł, udzielanego na okres 24 miesięcy i spłacanego w równych ratach. Stan na dzień 19.09.2008 r.

I Oddział w Białymstoku, ul. Mickiewicza 50, tel. 085 740 91 10

- Filia nr 1 w Sokółce, ul. Wyszyńskiego 2, tel. 085 711 56 42
- Filia nr 4 w Bielsku Podlaskim, ul. Mickiewicza 62, tel. 085 730 83 60
- Filia nr 5 w Białymstoku, ul. Skłodowskiej 14, tel. 085 745 40 45
- Punkt Bankowy nr 5 w Białymstoku, ul. Upalna 5, tel. 085 663 60 25

II Oddział w Białymstoku, ul. Warszawska 14, tel. 085 745 01 10

- Filia nr 3 w Białymstoku, ul. Zwycięstwa 8c, tel. 085 652 58 95
- Filia nr 4 w Białymstoku, ul. Lipowa 4, tel. 085 732 96 83
- Filia nr 5 w Białymstoku, ul. Radzymińska 14, tel. 085 652 60 08
- Punkt Bankowy nr 1 w Białymstoku, ul. Elewatorska 20, tel. 085 651 04 96
- Punkt Bankowy nr 3 w Białymstoku, ul. Duboisa 5a, tel. 085 744 90 08

A186508wwtbh

GRUPA psb

POLSKIE SKŁADY BUDOWLANE

SKŁAD BUDOWLANY

Silikaty BIAŁYSTOK

HURTOWNIA MATERIAŁÓW OGÓLNOBUDOWLANYCH

PPH “Silikaty - Białystok” Sp. z o.o.
ul. Wł. Wysockiego 164
15-167 Białystok

Tel. (0-85) 676-27-66
(0-85) 675-05-36
Fax (0-85) 675-33-25

sprzedaz@silikaty.com.pl
marketing@silikaty.com.pl

www.silikaty.com.pl

Przedsiębiorstwo Produkcyjno-Handlowe „Silikaty-Białystok” Spółka z o.o. jest obecnie czołowym producentem silikatowych materiałów budowlanych w regionie północno-wschodniej Polski. Firma na rynku istnieje od 1963 roku. Początkowo wytwarzanym asortymentem była jedynie biała cegła wapienno-piaskowa. W chwili obecnej w gamie asortymentowej znajduje się 16 produktów podstawowych oraz kilkanaście ich wersji.
W zależności od zapotrzebowania jest to cegła silikatowa biała i kolorowa, bloczki drążone, płytki elewacyjne, kształtki gładkie oraz łupane dostępne w 5 kolorach (białym, żółtym, grafitowym, zielonym i czerwonym).

Ponieważ wszystkie działania skierowane są na zwiększenie zadowolenia klientów w roku 2001 uruchomiona została na terenie przedsiębiorstwa Hurtownia Materiałów Budowlanych, której oferta składa się na szeroki asortyment materiałów ogólnobudowlanych pozwalających na wzniesienie domu od fundamentu aż po dach.

„Silikaty-Białystok” są udziałowcem ogólnopolskiej Grupy Polskie Składy Budowlane. Razem tworzą największą w Polsce sieć hurtowni materiałów budowlanych. Siłą Grupy PSB jest bogata oferta handlowa, pomoc firmom wykonawczym, inwestorom w dokonywaniu wyborów technologicznych, materiałowych.

Firma posiada certyfikację ISO 9001:2000. Jest to gwarancja utrzymania i stałego doskonalenia przez firmę metod pracy oraz jakości wytwarzanych wyrobów i świadczonych usług, czego głównymi beneficjentami są klienci przedsiębiorstwa.

Oferta PPH „Silikaty-Białystok” Sp. z o.o. to nie tylko produkt, to także obsługa klienta na wysokim poziomie, fachowe doradztwo techniczne, szczególna dbałość o jakość oraz kompleksowość oferty asortymentowej.

Przedsiębiorstwo współpracuje także z wieloma biurami architektonicznymi i wykonawcami, przez co uczestniczy w projektowaniu oraz realizacji inwestycji. Wpływa na wygodę klienta i jakość powstającej inwestycji.



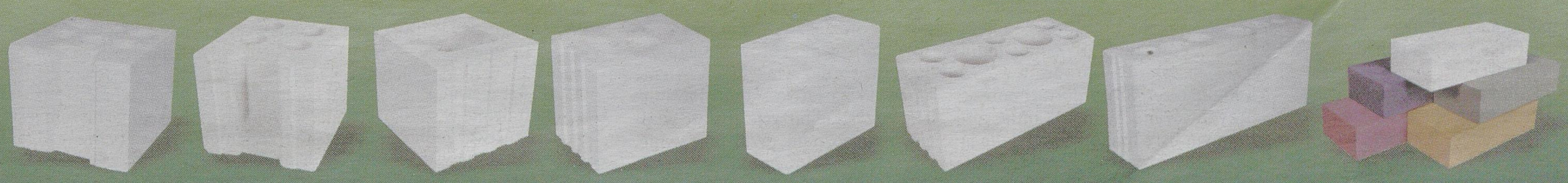

S186408wwtbh

Eksporter tańczy na linie

ROZMOWA ▲ Z Witoldem Karczewskim, prezesem Izby Przemysłowo-Handlowej, rozmawia Agata Sawczenko

Za czym tęsknią nasi przedsiębiorcy?

– Brakuje nam po pierwsze szybkiego wejścia do strefy euro. Po drugie: obiecywanych uproszczeń gospodarczych. Na przykład możliwości załatwienia wszelkich urzędniczych formalności związanych z zarejestrowaniem działalności w jednym okienku. Na razie tego nie ma. Przydałyby się jeszcze nowe rozwiązania podatkowe, które zmniejszyłyby obciążenia.

I to wszystko?

– Chcielibyśmy też, żeby kontroli w firmie było mniej. Przydałoby się też zredukować do minimum wszystkie wymagane pozwolenia, zezwolenia. Przydałoby się też przejrzeć przepisy prawne i sprawić, żeby były one spójne, jasne i klarowne, żeby nie wykluczały się nawzajem. Żeby łatwo można było z nich skorzystać. Ważne jest też dostosowanie kodeksu pracy do konkretnych warunków. Kolejną rzeczą, której nam brakuje, to infrastruktura: dobre drogi i możliwość szybkiego przemieszczania się.

Mówi Pan, że trzeba poprawić kodeks pracy. Dlaczego? Jest zbyt restrykcyjny wobec pracodawców?

– Pracodawca wszystko musi, a pracownik nie zawsze. A związkowcy boją się, że jak kodeks będzie mniej restrykcyjny, to pracownik nie będzie miał należycie zabezpieczonych swoich praw.

A to nieprawda?

– Oczywiście, że nieprawda. Dobry pracownik nie ma problemu z kodeksem pracy i pracodawca nie ma z nim problemów. Ale są też inne sytuacje. Rozwiązania kodeksu muszą więc być realne: z jednej strony to, co się należy pracownikowi musi być bezpieczne, ale pracodawca też powinien mieć prawo wyboru



Jakie rozwiązania z innych krajów można by wprowadzić do nas?

– Przede wszystkim brakuje też nam euro. Dziś przedsiębiorca, który jest w strefie euro, nie ma problemów z kursami walutowymi, z którymi my się borykamy.

Gdzie najłatwiej prowadzić firmę?

– Według rankingów jest to Singapur – tam są małe obciążenia. Nieźle jest też w Niemczech. Zresztą praktycznie wszystkie kraje Europy Zachodniej mają dobry do tego klimat.

Trudno przewidzieć, jakie skutki przyniesie sam moment wejścia euro. Ale ono wejdzie tylko raz. I wszystko będzie jasne.

No właśnie. Jak patrzycie na Polskę w strefie euro?

– Zapowiedź premiera o wejściu Polski do tej strefy została przyjęta pozytywnie, niemniej wywołała skutek negatywny: euro z 3,47 zł spadło na 3,40 zł. Natomiast czym szybciej wejdziemy do strefy euro, tym łatwiej będzie tu prowadzić działalność gospodarczą. Polskie towary nie będą konkurencyjne przy tym poziomie euro, jeżeli nie będziemy rozliczali się w euro. Dziś mamy rynek importera, gdzie niski kurs euro powoduje, że napływ towarów do Polski szybko rośnie. No ale z importu nie należy się cieszyć, ponieważ sprowadzając wyprodukowany w innym kraju produkt, tym samym opłacamy cudzą siłę roboczą, a nie naszą. A eksport jest coraz trudniejszy. Polscy eksporterzy to tacy wielcy ekwilibryści, którzy tańczą na linie. To im się na razie udaje, ale rentowność eksportu jest coraz gorsza. I w związku z tym coraz bardziej się opłaca na przykład mięso kupić na rynku zachodnim i sprzedać na rynku wschodnim, niż kupić w Polsce i sprzedać na Wschodzie. Tu wchodzi w grę różnica na rynku walutowym. Złotówka ma za wysoką wartość w stosunku do euro. A to nie daje możliwości rozwoju eksportu. A kołem zamachowym gospodarki jest właśnie eksport.

Czyli przedsiębiorcom zależy na wysokim kursie euro?

– Oczywiście. Nam zależy na realnym naszym zdaniem – czyli wysokim – kursie euro, który pozwoli eksportować polski towar, żebyśmy byli konkurencyjni. A głównie zależy nam na tym, żebyśmy byli w strefie euro. Wtedy nie ma spekulacji czy kurs ma być wysoki, niski. Kupujemy w euro, sprzedajemy w euro. Co zostanie, to jest nasze. W dzisiejszej sytuacji, przy tym kryzysie, który na szczęście jeszcze nas nie dotknął, rentowność się zmniejsza cały czas. Koszty stałe się zwiększają, płace rosną, a sprzedaż spada. Siła ekonomiczna przedsiębiorstw maleje.

Jednak czy na wejściu do strefy euro nie skorzystają tylko przedsiębiorcy? Wy będziecie liczyli zyski, a my nie będziemy mieli za co kupować?

– Pracodawca też będzie płacił w euro. Ludzie będą więc mieli je, będą wydawali. Trudno powiedzieć, ja nie mogę przewidzieć, jaki będzie skutek, sam moment wprowadzenia tego euro. Różne są szkoły, jednym się udaje to lepiej, innym gorzej. Ale to euro wejdzie tylko raz. I wszystko będzie jasne i przejrzyste.

Dziękuję za rozmowę.

Krok przed prywatyzacją

BIAŁYSTOK ▲ Na akcje CEFARMU Białystok, największego na Podlasiu dystrybutora leków, ma chrapkę 11 biznesmenów. Nic dziwnego – jest to firma, której można zaufać.

CEFARM Białystok SA to największy dystrybutor farmaceutyków w regionie północno-wschodniej Polski. Sieć kilkudziesięciu aptek, hurtownie, możliwość robienia zakupów przez internet. Cefarm ma dużo do zaoferowania zarówno klientom, jak i przyszłym inwestorom.

Firma istnieje w różnych formach organizacyjnych od 1953 roku, zaś pod obecną nazwą już od czterech lat. Wtedy w wyniku komercjalizacji nastąpiło przekształcenie przedsiębiorstwa państwowego w spółkę akcyjną, której jedynym akcjonariuszem jest Skarb Państwa. Od tego czasu trwają przymiarki do sprywatyzowania firmy. Wszystko wskazuje na to, że w najbliższym czasie w końcu uda się tego dokonać.

W trosce o klienta

CEFARM Białystok swoim zasięgiem dystrybucyjnym obejmuje cały północno-wschodni region Polski: sprzedaje, również hurtowo, leki, środki opatrunkowe i materiały medyczne, zioła i preparaty zielarskie, surowice i szczepionki, drobny sprzęt medyczny, parafarmaceutyki i środki do pielęgnacji zdrowia. W swojej ofercie firma posiada ponad dziesięć tysięcy pozycji.

CEFARM zajmuje się także sprzedażą detaliczną. Ma największą w regionie sieć aptek. Jest ich aż 48.

Cefarm stara się, aby jego apteki były przyjazne dla klienta. Dlatego często apteki sieci są czynne nieco dłużej. Organizowane są też liczne promocje, prezentowane w cyklicznej gazetce.

CEFARM to też partner różnego rodzaju akcji, promujących dbanie o zdrowie. Jest to np. „Bądź Panią swojego życia", gdzie zachęca pacjentki do profilaktyki raka piersi i szyjki macicy, mammografii i cytologii. W cafermowskich aptekach można znaleźć listę gabinetów, gdzie wykonuje się bezpłatne badania.

Z duchem czasu

Od kilku lat zakupy – i to zarówno detaliczne, jak i hurtowe, można robić przez internet. Pod adresem www.cefarm24.pl działa największa w regionie wirtualna apteka. Oprócz zrobienia zakupów, można tu również zadać pytanie farmaceucie. Na pewno rozwieje wszystkie wątpliwości i wytłumaczy niejasności. Osoby z Białegostoku mogą odebrać zakupy osobiście – wtedy nie muszą nic dodatkowo płacić za dostawę.

Możliwość składania zamówień przez internet mają też właściciele aptek. Niezbędnym narzędziem do złożenia takiego zamówienia jest bezpłatny program ZSZ Komunikator, który potrafi pobrać przygotowaną w programie aptecznym listę braków i podzielić ją na poszczególne hurtownie, np. w oparciu o analizę ofert. Następnie tak przygotowane zamówienia można wysłać przez internet.

W odpowiedzi od hurtowni apteka otrzymuje, poza informacją o brakach, również informację o cenie oraz nazwy towarów z katalogu hurtowni. Porównanie nazw hurtowni z nazwami z zamówienia pozwolą na łatwe skontrolowanie, czy wszystkie pozycje zostały właściwie rozpoznane przez hurtownię.

Agata Sawczenko
asawczenko@prasapodlaska.pl



Fot. A. Chomicz

Sieć kilkudziesięciu aptek, hurtownie, możliwość robienia zakupów przez internet – tym CEFARM Białystok kusi klientów

Opinia

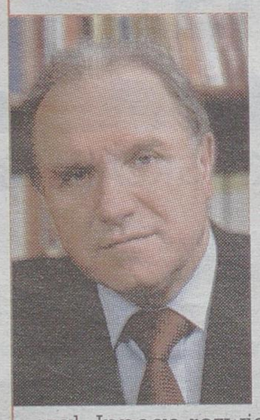

Jesteśmy jednym z ostatnich spośród 20 Cefarmów, który jeszcze nie został sprywatyzowany. Proces naszej prywatyzacji już się rozpoczął. Innego rozwiązania dla firmy nie ma.
Ale z drugiej strony – firma jest w dobrej kondycji, więc może być interesującym obiektem dla przyszłych inwestorów. Dobrze by było, gdyby wygrał człowiek któremu zależy na rozwoju, żeby nie zaprzepaścić tego, co już osiągnęliśmy.

Franciszek Zimnoch,
prezes
CEFARM Białystok SA

Ważne daty

▲ 1953 – minister zdrowia zarządził utworzenie dwóch przedsiębiorstw: Białostockiej Hurtowni Farmaceutycznej oraz Białostockiego Zarządu Aptek,
▲ 1956 – oba przedsiębiorstwa połączono w Białostocki Zarząd Aptek Przedsiębiorstwo Państwowe w Białymstoku
▲ 1975 – zmienia się nazwa na: Przedsiębiorstwo Zaopatrzenia Farmaceutycznego CEFARM w Białymstoku,
▲ 2004 (czerwiec) – w wyniku komercjalizacji przedsiębiorstwo zostaje przekształcone w spółkę akcyjną, której jedynym akcjonariuszem jest Skarb Państwa. Jednocześnie zostaje zmieniona nazwa firmy na CEFARM Białystok Spółka Akcyjna.

SKANDYNAWSKI STANDARD. DE LUXE.



W zależności od wersji silnika średnie zużycie paliwa wynosi od 8,3 do 13,5 l/100km, średnia emisja CO_2 wynosi 217 do 322 g/km.

VOLVO XC90 W EKSKLUZYWNEJ WERSJI SUMMUM – Z KORZYŚCIĄ 12 600 ZŁOTYCH

Tylko teraz, kupując model Volvo XC90 w wersji wyposażenia SUMMUM, zaoszczędzisz 12 600 złotych, otrzymując dwa elektrycznie regulowane fotele przednie, 18-calowe koła aluminiowe, wyjątkowo miękką, skórzaną tapicerkę Sovereign Hide, czujniki parkowania tyłem oraz aktywne reflektory biksenonowe. Dodaj do tego wysokie osiągi, niski poziom zużycia paliwa, przestronne wnętrze dla 7 osób oraz legendarny poziom bezpieczeństwa. To właśnie jest standard. De luxe.

Life is better lived together. Volvo. for life

VOLVO

NORD AUTO Sp. z o.o., Autoryzowany Dealer Volvo,
Al. Jana Pawła II 89, 15-703 Białystok, Polska, tel./fax +48 85 651 44 36
www.nordauto.dealervolvo.pl, salon@nordauto.dealervolvo.pl

Kierunek – na Wschód

BIELSK PODLASKI ▲ Unibep nie boi się kryzysu na polskim rynku budowlanym – spółka znalazła uznanie za naszą wschodnią granicą.

Stawiają hotel Radisson w Kaliningradzie, a już oddali tam do użytku wielkie centrum handlowe. Budują też nadziemne, piesze centrum handlowo-usługowe w Moskwie, tzw. Tekstylszcziki.

I to tylko początek długiej listy inwestycji realizowanych przez bielską firmę na wielkim, ale i trudnym rynku wschodnim.

Unibep znalazł się w elitarnym gronie przedsiębiorstw, które zaistniały i ugruntowały swoją pozycję na rynku rosyjskim. Poza wymienionymi świadczą o tym także takie kontrakty jak kompleks handlowo-biznesowy w Kazaniu (kontrakt na 171 mln euro) czy osiedle pięciu wielopiętrowych domów mieszkalnych w Soczi (za 109 mln euro).

Dlaczego Rosja?

Choćby dlatego, że wzrost PKB naszych sąsiadów, spowodowany głównie wysokimi cenami ropy i gazu, sięgał rocznie 6-8 procent.

– Rosja to niesłabnąca koniunktura w zakresie budownictwa mieszkaniowego, biurowego i obiektów handlowych. Zwłaszcza popyt na mieszkania jest ogromny – mówi Mariusz Chabrowski, dyrektor do spraw eksportu Unibepu. – 70 procent mieszkań jest w tragicznym stanie – nadaje się do generalnego remontu lub wyburzenia. Ludzie zarabiają coraz lepiej i chcą wygodnie żyć, a jednocześnie państwo mocno wspiera rozwój budownictwa mieszkaniowego. W 2007 roku oddano w Rosji 714 tys. mieszkań, a programy rządowe zakładają dalsze zwiększanie tej liczby.

Nie wszystko „na różowo"

– Jest to jednak rynek bardzo trudny i wymagający – nie ukrywa Bogdan Dondziło, dyrektor przedstawicielstwa bielskiej firmy w Moskwie. – Gąszcz często niejednoznacznych i przestarzałych przepisów, ograniczenia migracyjne i wizowe, swoista niefrasobliwość podwykonawców i inwestorów – wylicza dyrektor – sprawiają, że mogą tu przetrwać jedynie najlepsi. Do tego dochodzą braki kadrowe.

– Gdyby można było pozyskać więcej dobrze wyszkolonej, solidnej kadry, moglibyśmy realizować więcej kontraktów – potwierdza dyrektor Chabrowski. – Liczymy na pracowników przeszkolonych na naszych budowach w Polsce.

Jak podkreśla Mariusz Chabrowski, Unibep jest spokojny o finansowanie inwestycji na rynku rosyjskim. Jest ono oparte na kredytach udzielanych przez polskie banki rosyjskim partnerom, ubezpieczonych w Korporacji Ubezpieczeń Kredytów Eksportowych.



Hotel Radisson jest częścią dużego kompleksu obiektów w centrum Kaliningradu z biurami i galerią handlową



Opinia

Unibep przejął budowę czterogwiazdkowego hotelu Radisson od Budimex-u. Była to bardzo trudna operacja. Ale budowa jest niezwykle prestiżowa. Wykonaliśmy już roboty budowlane, instalacyjne i wykończeniowe. Całość zamkniemy z końcem roku. Firma zakłada znaczny wzrost sprzedaży na rosyjskim rynku. W tym roku wyniesie ona 150 mln zł, w przyszłym 190 mln zł, natomiast w 2010 zaplanowano sprzedaż na poziomie 250-300 mln zł. Przy pewnym zastoju budownictwa w Polsce, rynek rosyjski – choć często trudny – wydaje się krainą mlekiem i miodem płynącą dla firm budowlanych. Mimo to, na rynkach wschodnich mogą przetrwać tylko najlepsi. My staramy się umocnić tam swoją pozycję

Jan Mikołuszko
prezes Unibep

Wyzwania techniczne i... sentymentalne

Ciekawym wyzwaniem budowlanym są dla Unibepu Tekstylszcziki - nadziemne piesze centrum handlowo-usługowe w Moskwie.

– Jest to nasza najtrudniejsza inwestycja – ocenia Bogdan Dondziło. - Jest w ścisłym centrum miasta, nad stacją metra. W trakcie jej realizacji, musieliśmy przełożyć m.in. ponad 140 km kabli telekomunikacyjnych.

To nie koniec nietypowych zleceń. Choć tym razem „nietypowość" dotyczy nie strony technicznej a charakteru inwestycji: na zlecenie Rady Ochrony Pamięci Walk i Męczeństwa Unibep podjął się budowy i restauracji miejsc pamięci na Ukrainie.

– To niezwykłe przeżycie odnajdować i przywracać dawną świetność miejscom, gdzie spoczywają ciała pomordowanych w czasach II wojny światowej polskich obywateli – mówi Jan Gliński, kierownik działu serwisu, odpowiedzialny za te inwestycje.

Przypomnijmy: w II kwartale 2008 roku Unibep miał 7,04 mln zł zysku netto. To – w stosunku do analogicznego okresu roku poprzedniego – prawie pięciokrotny wzrost.

Maryla Pawlak-Żalikowska
mzalikowska@prasapodlaska.pl

Fabryka najnowszej generacji

NAREW ▲ Traktory i przyczepy z Narwi jadą do rolników w Europie, Australii, Ameryce Południowej i Afryce. Felgi i opony kupują producenci niemal wszystkiego, co ma koła. A zaczęło się od montażu maszyn z podzespołów importowanych z Mińskiej Fabryki Traktorów. Stopniowo montaż przeobraził się w produkcję, a ciągniki produkowane pod marką Pronar stawały się coraz bardziej znane na rynku krajowym oraz rynkach zagranicznych.

Już w roku 2006 spółka Pronar rozpoczęła produkcję nowej generacji ciągników serii P5. Najnowsze modele z kolejnej serii P6 i P9 o mocy 180 i 265 KM mają świetne parametry techniczne. We wszystkich modelach użyto podzespołów znanych na świecie, renomowanych firm – m.in. Deutz, ZF, Mitsubishi, Bosch.

– Silnik firmy Deutz, sześciocylindrowy, turbodoładowany, z elektronicznie sterowanym wtryskiem, spełnia najwyższe unijne wymagania dotyczące poziomu toksyczności spalin – mówi Jan Czerniakiewicz, wiceprezes Pronaru.

Zdaniem inżynierów z Narwi, to najnowocześniejsza konstrukcja w Polsce, porównywalna z produktami zachodniej konkurencji.

Obróbka doskonała

– W naszej działalności korzystamy z osiągnięć światowej myśli technicznej – uważa prezes spółki, Sergiusz Martyniuk. – Jednak potrafimy je wdrażać przy pomocy polskich inżynierów. To właśnie u nas, na wschodnim pograniczu, wyrosła firma, wytwarzająca produkty świadczące o nowoczesności polskiego przemysłu.

Nowoczesne są także produkowane w Pronarze elementy hydrauliki i pneumatyki siłowej. Nowa hala została oddana do użytku na początku 2007 roku.

Wiele milionów zainwestowano w urządzenia i technologie mające na celu poprawę jakości już produkowanych wyrobów oraz wdrożenie nowych, poszerzających ofertę Pronaru w tym zakresie.

Konwencjonalny park maszynowy ustąpił miejsca sterowanym numerycznie obrabiarkom do kompletnej obróbki detalu na jednej obrabiarce. Daje to możliwość połączenia operacji tokarskich z wiertarskimi oraz frezerskimi.

– Dzięki tego typu urządzeniom, znaczącemu skróceniu uległ czas wytworzenia gotowego wyrobu, a dzięki zastosowaniu wrzeciona przechwytującego możliwa jest kompletna, dwustronna obróbka detalu „na gotowo" – wyjaśnia wiceprezes Jan Czerniakiewicz.



fot. Pronar

Najnowsze modele traktorów z Narwii z serii P6 i P9 o mocy 180 i 265 KM mają świetne parametry techniczne

Wzorce i standardy

Narzędziownia Pronaru też powstawała dzięki współpracy z najmocniejszymi w swoich branżach firmami polskimi i zagranicznymi – firmami Baildon, Bosch-Rexroth czy Mitsubischi.

– Skutkiem transferu myśli i technologii są dzisiejsze możliwości techniczne Pronaru – podkreśla wiceprezes spółki z Narwi. – Potrafimy i mamy czym obrabiać najtwardsze materiały stalowe i wytwarzać narzędzia z nowoczesnych stali. Uruchomiliśmy też tokarkę karuzelową z cyfrowymi napędami zdolnymi do oddawania do sieci pobranej, a niewykorzystywanej energii elektrycznej, a to już światowa liga.

We wrześniu 2006 roku w Pronarze rozpoczęto wdrażanie nowego rozdziału w tworzeniu tłoczników (narzędzi do obróbki stali) – komputerowych technik wspomagania projektowania przestrzennego i wytwarzania. Dzięki temu możliwe jest wytworzenie prawidłowego produktu w świecie rzeczywistym już za pierwszym razem.

Kołownia Pronaru produkuje 360 tysięcy kół rocznie w 800 odmianach. Na świecie są tylko cztery zakłady, które potrafią wyprodukować koła o grubości blachy 7-8 mm. Jednym z nich jest narewski Pronar.

Badania wytrzymałości kół tarczowych na zmęczenie i trwałości ogumienia prowadzi własne, utworzone w 2005 roku laboratorium Pronaru. Przede wszystkim dla własnych wydziałów produkcyjnych, ale wykonuje też zlecenia m.in. dla Volvo czy firmy Zetor.

Trzeba inwestować w ludzi

– Spółka współpracuje z wieloma placówkami naukowymi – mówi Jan Czerniakiewicz. – Instytuty badają wyroby, wydają certyfikaty, świadectwa jakości. Bez tego nie można dziś funkcjonować na rynku.

Firma chce zatrudniać jak największą liczbę coraz lepiej przygotowanych konstruktorów, technologów i inżynierów różnych specjalności.

– Potrzebujemy fachowców, którzy potrafią przewidzieć światowe trendy w poszczególnych dziedzinach, żebyśmy już dzisiaj wiedzieli, w jakich kierunkach mamy prowadzić np. wdrożenia – uważa prezes Pronaru. – Bo największy kapitał „Pronaru" to załoga. To w zdecydowanej większości młodzi ludzie. Im łatwiej jest dostosować się do wymogów firmy.

Wojciech Nowicki
wnowicki@prasapodlaska.pl

Ochrona w jak najszerszym zakresie



Nasza rzeczywistość pełna jest niebezpieczeństw i antagonizmów. A wynikające z nich zagrożenia mogą wkroczyć w naszą pracę i życie osobiste. Wszystko to sprawia, że musimy coraz bardziej troszczyć się o bezpieczeństwo naszego mienia, które jest nieraz dorobkiem całego życia.

W realizację tych potrzeb w znakomity sposób wpisuje się koncesjonowana firma ochrony osób i mienia Ambrela-System.
Początki działalności sięgają 1993 roku i nie ma na lokalnym rynku przedsiębiorstwa ochrony z dłuższym stażem i bogatszym doświadczeniem. Na przestrzeni 15 lat firma sukcesywnie rozwijała potencjał gospodarczy zakres usług oraz obszar działania. Aktualnie w firmie pracuje ponad 250 pracowników w 9 przedstawicielstwach w województwach podlaskim, mazowieckim, warmińsko-mazurskim i lubelskim.

Co oferuje Ambrela-System?

Zajmujemy się zarówno ochroną fizyczną jak również zabezpieczeniami technicznymi, tj. systemy alarmowe, telewizja przemysłowa, systemy sygnalizacji ppoż., systemy nagłośnieniowe i wiele innych. Dominującą usługą w działalności firmy jest monitorowanie obiektów stałych w zakresie sygnalizacji zagrożeń włamania, napadu, pożaru. Całodobowe centrum monitorowania alarmów, uzbrojone grupy interwencyjne, współpraca z policją, strażą pożarna i pogotowiem ratunkowym pozwalają na zapewnienie wysokiego stopnia poczucia własnego bezpieczeństwa oraz powierzonego przez klientów mienia.
W zakresie monitorowania obsługujemy ponad 2200 obiektów. Firma zabezpiecza zarówno instytucje państwowe, urzędy, sądy, prokuratury, banki, szkoły i sklepy jak i pojedyncze domy czy mieszkania w blokach.

Bezpośrednia ochrona fizyczna to kolejny zakres działania firmy

Umundurowanych i oznakowanych pracowników Ambrela-System widać w budynkach sądów i prokuratur, bankach, zakładach przemysłowych i lokalach handlowych. Asystują przy zamykaniu ważnych obiektów a grupy interwencyjne przez całą dobę czuwają, by w razie wiadomości z centrum monitorowania natychmiast dojechać na miejsce, z którego dotarł sygnał o zagrożeniu.
Wielu amatorów cudzego mienia udało się skutecznie odstraszyć, a niektórych złapać dzięki szybkiej reakcji naszych służb ochrony przy ścisłej współpracy z policją.
Szczególną formą usług ochrony są usługi dla wojska. Wysokie kryteria wyboru i wymagania sprawiają że do ich wykonywania wybierane są tylko najlepsze firmy z branży i my również do nich należymy.

Firma to przede wszystkim zatrudnieni pracownicy

Ambrela-System swoją pozycje zdobyła dzięki planowemu zarządzaniu, przemyślanym inwestycjom oraz naciskowi na wysoką jakość usług ze strony właścicieli firmy. To dzięki ich staraniom firma zawdzięcza obecną formę. Jednak nawet najlepsze zarządzanie bez odpowiedniego personelu nie miało by najmniejszego znaczenia. Wszyscy pracownicy dobierani są bardzo starannie. Zatrudniamy osoby dysponujące odpowiednim przygotowaniem, wiedzą i umiejętnościami, predyspozycjami psychofizycznymi do wykonywania zawodu. Nasi ludzie są systematycznie szkoleni i cały czas podwyższają swoje kwalifikacje zawodowe. Ustawa o ochronie osób i mienia nakłada obowiązek aby pracownicy ochrony posiadali licencje. W naszej firmie większość to pracownicy licencjonowani. Kadra kierownicza i osoby funkcyjne posiadają licencje II stopnia.
To wszystko sprawiło, że do tej pory nie mieliśmy w naszej piętnastoletniej historii sporów z klientami dotyczących nienależytego wykonania usługi. Mimo to firma posiada stałe ubezpieczenia swojej działalności gospodarczej na kwotę 1 000 000 zł.

Pełen zakres bezpieczeństwa

Każdy klient, który zdecyduje się na skorzystanie z naszych usług, otrzyma fachową pomoc w doborze najskuteczniejszego rozwiązania. Na wskazane miejsce zostanie wysłany pracownik działu technicznego czy marketingu, który doradzi np. najlepszy system alarmowy. Po takiej wizycie przygotujemy ofertę, kosztorys, czy też wstępny projekt instalacji. Kiedy klient zdecyduje się na konkretny rodzaj zabezpieczeń, zawieramy umowę na jego wykonanie, monitorowanie czy też konserwację. Ambrela-System montuje ok.300 systemów alarmowych rocznie. Doliczając do tego ok. 50 wykonanych systemów telewizji przemysłowych i kilkadziesiąt innych usług instalacyjnych możemy zapewnić, że w dziedzinie zabezpieczeń technicznych ciężko nam dorównać. Zapraszamy do skorzystania z naszej bogatej oferty, tym bardziej że na okres jesienny zostały przygotowane dodatkowe promocje na wybrane usługi.

R163209wlbl

Ambrela-System
Ul. Konstytucji 3 Maja 2, 18-400 Łomża, Tel. 086 218 32 44, 0669 991 773
e-mail: biuro@ambrela.com www.ambrela.com



AKCESS
kreujemy przestrzeń

To będzie czysta włoska robota!

Już wkrótce WYKOŃCZYMY ŁAZIENKĘ!

Szczegóły w salonie.

Białystok, ul. Radzymińska 14
www.akcess.com.pl

Trzeba godzić racje

SUWAŁKI ▲ Rozmowa z Jerzym Wawrukiem, prezesem Suwalskiego Stowarzyszenia Pracodawców

Jak się powodzi suwalskim pracodawcom?

– Żyje się bardzo trudno, zwłaszcza w gąszczu różnych przepisów, bo taką sytuację mamy. Ale przedsiębiorcy muszą sobie jakoś radzić. Ostatecznie od ich sukcesu zależy los wielu ludzi, którym dają pracę i pieniądze na utrzymanie.

Czym zajmuje się stowarzyszenie?

– Nasza organizacja ma przede wszystkim służyć pracodawcom. Czynimy to w bardzo różny sposób. Organizujemy np. szkolenia dotyczące aktualnych przepisów, bezpieczeństwa i higieny pracy. Informujemy o nowych przepisach i możliwościach korzystania z funduszy unijnych. Staramy się też, aby głos pracodawców dotarł do decydentów, czyli przedstawicieli rządu. Reprezentujemy także interesy przedsiębiorców w rozmowie z organami administracji państwowej oraz samorządowej.

A co to oznacza w praktyce?

– Na przykład analizujemy plany zagospodarowania przestrzennego, aby wiedzieć, w jaki sposób miasto ma się rozwijać. Gdzie i co ma być budowane?

Żeby później protestować?

– Ma Pani na myśli protesty przeciwko budowie supermarketów w centrum miasta? No cóż, handlowcy mają obawy i zapewniam, nie są one wydumane. Boją się, że z powodu tej inwestycji ich interesy zostaną naruszone. Trudno bowiem przekonywać kogokolwiek, że nie ma kolizji, żadnego zagrożenia. Wiadomo, że wielkie sieci handlowe oferują znacznie większy asortyment i często po niższej cenie niż sklepy osiedlowe.



Oczywiście, nie wynika to wyłącznie z marży, ale też z innych uwarunkowań, choćby ceny zakupu u producenta. Zaczęła się więc dyskusja, jak duże i gdzie lokalizować supermarkety. Pojawiły się głosy, że suwalscy kupcy są im przeciwni. A to nie jest prawdą. Markety są potrzebne, ale w określonym miejscu, czyli na obrzeżach miasta.

– Dlatego stowarzyszenie zaskarżyło wydaną przez ratusz zgodę na budowę Plazy?

Ta informacja jest już nieaktualna. Stowarzyszenie wycofało bowiem skargę administracyjną, choć – przyznam to szczerze – z niepokojem patrzymy, jak zostanie rozwiązany problem komunikacyjny w centrum. Już dziś trudno jest przejechać przez miasto, zwłaszcza w godzinach szczytu. A co będzie, jak w centrum powstanie tak ogromny hipermarket. Ale, z drugiej strony, nie chcemy być podejrzewani, że hamujemy rozwój miasta. Bo i takie krzywdzące nas głosy się pojawiły. Stąd decyzja o wycofaniu wcześniejszej skargi.

Myśli Pan, że handlowcy dużo na tym stracą?

– Pewnie tak. Mieszkańcy chcą bowiem kupować artykuły dobre jakościowo i tanie. Właściciel małego sklepu nie jest dla nich atrakcyjny. Dlatego trzeba się skrzyknąć i... . Ale nad tym pracujemy.

Musimy pogodzić racje i mieszkańców, i nasze. Dlatego wycofaliśmy skargę administracyjną na decyzję o budowie Plazy.

Czy na suwalskim rynku trudniej jest pracować niż na innym?

– To zależy od branży. Bardzo trudno jest w budownictwie. Na rynku jest dużo ofert i coraz mniej zaproszeń do ich realizacji. Zlecenia przejmują firmy zewnętrzne, konkurencja jest coraz większa. Coraz trudniej utrzymać się na rynku. Jeśli do tego dołożymy presję na poprawę warunków bezpieczeństwa, co jest niezwykle kosztowne, to zaczynają się problemy przedsiębiorców z utrzymaniem firm.

Kłopoty mają też dostawcy żywności, która jest zdrowa, bez genetyki. Ale jak przekonać o tym konsumentów? Potrzebna jest kampania reklamowa, a to znowu ogromne koszty. I kogo na to stać? Ano niewielu. Coraz większe problemy są też ze znalezieniem dobrych pracowników. Brakuje inżynierów, techników i absolwentów szkół zawodowych ze stażem. Znalezienie kandydata na kierowcę zaczyna być nie lada wyzwaniem.

Wiele mówi się o konieczności poszukiwania partnerów zagranicznych. Czy suwalscy przedsiębiorcy korzystają z tej szansy?

– Oczywiście wiele firm, zwłaszcza z branży drzewnej ma swoje przedstawicielstwa za granicą. Znakomite jest to, że przedsiębiorcy mogą zakładać rachunki dewizowe. To ogromne udogodnienie.

Czego najbardziej potrzebują suwalczanie?

– To oczywiste, że dobrych dróg i obwodnicy miasta. Władze centralne wykazały się wyjątkową nieskutecznością. Jak można przez szesnaście lat dyskutować nad tym, czy potrzebna jest augustowska obwodnica? A proszę pamiętać, że wszystkie jadące tamtędy auta przejeżdżają też przez Suwałki. Kto ma ochotę tłuc się po dziurawych i zatłoczonych drogach?

Przymierzamy się do budowy lotniska....

– Jeśli chodzi o to, żeby ludzie mieli szybki kontakt ze światem, to lotnisko jest jak najbardziej potrzebne. Jeśli chodzi o to, aby helikopter mógł przewozić chorych, to również. Z pewnością szybkie połączenie będzie bardzo istotne dla ludzi biznesu. Nikt bowiem nie zechce tłuc się z Warszawy do Suwałk pociągiem, czy autobusem.

Natomiast zastanawiam się, czy jeśli zbudujemy regionalne lotnisko, to będziemy mieć wystarczającą ilość pasażerów, aby przedsięwzięcie nie było deficytowe. Może trzeba zastanowić się nad wykorzystaniem lotniska w Kownie. W tym przypadku wystarczyłoby zadbać o porządną drogę na Litwę. Podstawić gościowi klimatyzowane auto i w ciągu godziny jest w Suwałkach.

Plany stowarzyszenia na najbliższe miesiące?

– Planów mamy wiele. Za wcześnie o nich mówić.

Dziękuję za rozmowę. (hel)

Okna, które kupuje cała Europa

SUWAŁKI ▲ Tomasz Godlewski zaczynał w 2000 roku od zatrudnienia dwunastu osób. Cała jego firma mieściła się w hali o powierzchni 500 metrów kwadratowych. Dzisiaj zatrudnia 500 osób. Następne 100 kooperuje z firmą. Mają dwa zakłady: w Suwałkach oraz w Olecku. Ich hale produkcyjne zajmą w sumie 5 hektarów.

Stollar – ta nazwa odmieniana jest dzisiaj w Suwałkach niemal przez wszystkie przypadki. Rzuca się w oczy już przy wjeździe do miasta. Bo firma wygrała przetarg na umieszczenie swojego logo na tzw. witaczach. Wielka reklama wisi też na suwalskim dworcu PKS, przez który codziennie przetaczają się tysiące ludzi.

Ale to nie wszystko. To między innymi dzięki pieniądzom Stollaru miejscowe Wigry grają tak, jak grają, czyli w II lidze piłki nożnej. Sukcesy w futbolu halowym zdobywa też drużyna, która nazywa się tak samo, jak firma.

Dobra jakość, niska cena

Dzisiaj na polskim rynku funkcjonuje około 2,5 tysiąca producentów okien. Jesteśmy czymś na kształt „okiennego zagłębia".

Polskie firmy sprzedają swoje wyroby w całej Europie, ale też w nawet najbardziej odległych zakątkach świata. Z czego to wynika? Fachowcy twierdzą, że z jakości połączonej z ceną. Ta pierwsza jest wyższa od standardowej produkcji z innych krajów, a ta druga – niższa.

Jak to możliwe, że firma ze znajdujących się na krańcu kraju Suwałk należy do najlepszych w swojej branży w Polsce i liczy się na rynkach europejskich?

Prezes Tomasz Godlewski mówi, że najważniejsza jest kompleksowa oferta. A taką proponują tylko nieliczni. Stollar produkuje okna i drzwi z PCV, drewna oraz aluminium.

– Dzisiaj jesteśmy jednym z największych producentów systemów okiennych w Polsce – chwali się. – Dysponujemy najnowocześniejszymi technologiami, mamy doświadczoną załogę.

Wojciech Lipski, dyrektor handlowy, dodaje, że firma ma sieć dystrybucji praktycznie w całej Polsce oraz wielu przedstawicieli handlowych za granicą. 70 proc. produkcji idzie na eksport. Wyroby Stollaru sprzedają się niemal w całej Europie.

Znane są choćby w takich krajach, jak Niemcy, Włochy, Czechy, Słowacja, Węgry, Portugalia czy Bułgaria.

Sztandar – PCV

Jak robi się takie okno? Potrzebny jest przede wszystkim dobry materiał. W przypadku wyrobów drewnianych sosna czy dąb pochodzą z północno-wschodniej Polski. Tutaj drewno jest najlepsze i spełnia wszelkie parametry.



Stollar

W Stollarze pracuje dzisiaj ok. 500 osób. Mają do dyspozycji najnowocześniejsze technologie.

– Jeżeli trzeba, sprowadzamy materiał także z dalekich krajów – mówią szefowie firmy. – Na przykład mahoń. Także takie okna wyrabiamy.

Są klejone warstwowo, co powoduje, iż nie mają sęków, a także – nie poddają się działaniu wilgoci.

Sztandarowy wyrób firmy, to jednak okna z PCV. W ciągu dnia ze zautomatyzowanej linii produkcyjnej zjeżdża ich 1500. Mogą być białe, barwione i okleinowane.

– Produkowane są na profilach bezołowiowych z termozgrzewalną uszczelką, co gwarantuje jakość i estetykę produktu – wyjaśnia prezes.

W Stollarze możliwa jest także produkcja nietypowa. Okna skośne czy okrągłe także można tutaj zamówić.

Część wyrobów kierowana jest wyłącznie na rynek angielski. Tam okna otwiera się nie tak jak u nas – do wewnątrz, lecz na zewnątrz.

– Klientom doradzamy, pomagamy w doborze produktu – dodaje Wojciech Lipski. – Jesteśmy w stanie podjąć się każdego zadania. Dysponujemy też systemem pakowania, który pozwala na dowiezienie naszych okien na miejsce w idealnym stanie.

W ciągu ostatnich trzech lat produkcja firmy wzrosła o 40 procent.

Nie żałują kasy

Firma Stollar należy dzisiaj do trzech-czterech najbardziej widocznych w Suwałkach. Bo oprócz tego, że sponsoruje piłkarzy i jej nazwa widnieje na tzw. witaczach, pojawia się również przy okazji wielu innych imprez organizowanych w Suwałkach.
Na sponsoring szefostwo firmy pieniędzy nie żałuje. Zauważyli to m.in. organizatorzy corocznego, prestiżowego plebiscytu Telewizji Suwałki. Za 2007 rok Stollar otrzymał „Telemacha" w kategorii „gospodarka".

Tylko w Polsce

Szefowie dodają, że na każdym etapie sprawowana jest kontrola wyrobu. Wymaga tego przyjęty i funkcjonujący w Stollarze system jakości ISO.

Konkurencja jest jednak ostra, więc cały czas trzeba obserwować, co dzieje się na rynku i w porę reagować.

Tomasz Godlewski nie planuje jednak otwierania kolejnych zakładów poza granicami Polski. Uważa, że miejsce jego firmy jest w naszym kraju.

Jacek Wolski
suwalki@wspolczesna.pl

BANK SPÓŁDZIELCZY W ZAMBROWIE

Rok założenia 1911

ul. Białostocka 2 18-300 Zambrów tel. (086) 2710732 fax. (086) 2710736

OFERTA PRODUKTÓW BANKOWYCH

Finansowanie działalności rolniczej
- Kredyt w rachunku bieżącym
- Kredyt w rachunku kredytowym
- Kredyty pomostowe
- Kredyty preferencyjne
- Kredyt obrotowy na zakup środków do produkcji rolnej
- Kredyt płatniczy

Finansowanie działalności gospodarczej
- Kredyt w rachunku bieżącym
- Kredyt w rachunku kredytowym
- Kredyty w rachunku obrotowym
- Kredyty na cele inwestycyjne
- Kredyty z udziałem instytucji współfinansujących z UE
- Kredyty płatnicze
- Kredyt dla osób fizycznych
- Kredyt odnawialny dla posiadaczy ROR
- Debet dla posiadaczy ROR
- Kredyty gotówkowe
- Kredyty ratalne
- Kredyty mieszkaniowe

Ponadto oferujemy:
- Karty płatnicze VISA
- Przekazy pieniężne WESTERN UNION
- Bankofon-informacja o stanie rachunku na hasło
- Bankowość internetowa
- Zlecenia stałe
- Fachowe doradztwo

POŻYCZKA NA DOWÓD OSOBISTY DO 15.000, 00 ZŁ.

KREDYT JESIENNY MINIMUM FORMALNOŚCI

SUPER LOKATA 12 MIESIĘCY O STAŁEJ STOPIE DO 6,40 %

KONTO O SZCZĘDNOŚCIOWE DO 5 %

PROMOCYJNA LOKATA WRZEŚNIOWA OPROCENTOWANIE DO 6,10 %



S162408wbl

Oddziały i Punkty Kasowe

Oddział w Kobylinie Borzymach
18-200 Kobylin Borzymy
tel./fax. (086) 2743052

Oddział w Rutkach
18-312 Rutki
ul. Łomżyńska 2
tel./fax. (086) 2701009

Oddział w Kołakach Kościelnych
18-315 Kołaki Kościelne
ul. Wyszyńskiego 9
tel.. (086) 2703915

Oddział w Zawadach
16-075 Zawady
ul. Akacjowa 1
tel. (085) 7140354

Punkt Kasowy ZAMTEX
18-300 Zambrów
Al. Wojska Polskiego 27
tel. (086) 2761131

Punkt Kasowy LEWIATAN
18-300 Zambrów
ul. Podedwornego
tel. (086) 2760005

Punkt Kasowy Manhattan
18-300 Zambrów
ul. Wyszyńskiego
tel. (086) 2711565

Punkt Kasowy EDEN II
18-300 Zambrów
ul. Magazynowa
tel. (086) 2764001

Punkt Kasowy w Urzędzie Miasta
18-300 Zambrów
ul. Fabryczna 3
tel. (086) 2761133

Uprzejmie zapraszamy od poniedziałku do piątku w godz. Od 7:30-17:00
W soboty Centrala BS w godz. Od 7:30-13:00

NOWE, NIŻSZE CENY

Gwarancja na 1 000 000 km przez 3 lata



Grande Punto od 32 490 zł



Bravo od 44 990 zł



Linea od 39 990 zł

Kredyt 50/50 na samochody z rocznika 2008.

RRSO: 3,0% (wpłata własna 50%, jednorazowa spłata kredytu po 12 miesiącach, opłata przygotowawcza 3%, finansowana w kredycie)

www.fiat.pl

Ilość samochodów ograniczona. Kredyt 50/50 nie łączy się z innymi promocjami – szczegóły oferty w salonie.

FIAT

Białystok, ul. Zwycięstwa 10A, tel. (085) 651 25 40

www.polmozbytplus.fiat.pl

Polmozbyt PLUS

S190208wwbh

Półki pełne konserw

SUWAŁKI ▲ Gulasz angielski znad Czarnej Hańczy trafia nie tylko na polskie stoły. Za swoje wyroby Mispol dostaje nagrody.

Podstawową działalnością firmy Mispol jest produkcja konserw mięsnych i pasztetów. Mispol jest jednym z liderów w tej kategorii. Ponadto spółka jest obecna na rynku przetworów mięsnych, dań gotowych, przetworów owocowo-warzywnych oraz karmy dla psów i kotów.

Żołnierska i Turystyczna

W swojej ofercie firma posiada wiele znanych marek produktów takich jak: konserwy Żołnierska, Białowieska, Tyrolska, Turystyczna, Gulasz Angielski, jak również pasztety marki Apetit, dania gotowe spod znaku Mispol, Agrovita czy znana marka produktów Pet-Food Bono. Produkcja jest realizowana w dwóch zakładach w Białymstoku, w dwóch w Suwałkach, w jednym na Białorusi i w trzech zakładach w Czechach. Warto podkreślić, iż Mispol po raz pierwszy wprowadził na rynek polski dania gotowe nowoczesne, umożliwiające klientowi szybkie i proste przygotowanie posiłku. Świadczy to o innowacyjnym podejściu firmy do rynku.

Szerokie portfolio produktów Mispol jest dostosowane do potrzeb konsumentów; codziennie sztab specjalistów z zakresu wielu dziedzin szuka nowych rozwiązań aby optymalnie zaspokoić ich potrzeby. Klienci wybierając produkty marki Mispol mają gwarancję jakości w konkurencyjnej cenie. Produkty wyróżniają się tym, że umiejętnie potrafią łączyć tradycyjny polski smak z kuchnią międzynarodową.

Z punktu widzenia klienta, wartym podkreślenia również jest fakt, iż nowoczesne opakowanie umożliwia szybki sposób przygotowania posiłku, a przechowywanie i przemieszczanie produktów nie wymaga warunków chłodniczych.

Z Zielonych Płuc Polski

Elementem, który wspaniale wyróżnia produkty Mispolu, podkreślając ich unikalną wartość, jest pochodzenie. Powstają one na terenie Zielonych Płuc Polski, w niedalekim sąsiedztwie doliny Rospudy! Jednocześnie szeroka gama asortymentowa spod marki Mispol należy do klastra spożywczego Naturalnie z Podlasia, który podkreśla jakość oferowanych produktów. Gwarancją standaryzacji oraz jakości oferowanych produktów są przyznane Mispolowi certyfikaty potwierdzające spełnienie wymagań standardów IFS i BRC. Oba standardy opierają się na elementach normy ISO oraz zasadach systemu HACCP. IFS jest uznawany na całym świecie przez 65 proc. podmiotów zajmujących się handlem żywnością; w Europie Zachodniej (poza Wielka Brytanią) jest najważniejszym standardem dla dostawców dużych sieci handlowych.

Standard BRC jest standardem brytyjskim i określa wymagania dotyczące bezpieczeństwa i jakości w zakładach produkujących żywność, która dostarczana jest do sieci supermarketów.

Rankingi i nagrody

Powyższe standardy oraz dziesięcioletnie doświadczenie Mispolu w produkcji żywności sprawiają, że produkty spełniają oczekiwania klientów finalnych. Największym wyróżnieniem jest fakt, iż miliony klientów na całym świecie potrafiło zaufać firmie Mispol. Wymiernym potwierdzeniem tego są liczne nagrody otrzymane w różnych prestiżowych plebiscytach i konkursach.

W 2007 roku uznano debiut na giełdzie Mispolu wydarzeniem roku województwa podlaskiego w rankingu miesięcznika Forbes. We wrześniu 2007 roku Mispol otrzymał wyróżnienie w rankingu „Wehikuły Czasu" w województwie podlaskim, organizowanym przez Gazetę Prawną. Spółka została laureatem nagrody „Dobra Firma 2007" według rankingu „Rzeczpospolitej", zajmując miejsce wśród 20 najlepszych polskich przedsiębiorstw oraz jednocześnie znajdując się na Liście 2000 największych firm.

(i)



Z magazynów Mispolu konserwy wkrótce trafią na stoły w Polsce i na świecie

Opinia



Nie żałujemy decyzji, że zainwestowaliśmy w Suwałkach. Braliśmy pod uwagę, że jest to region o bardzo wysokim wskaźniku bezrobocia, więc liczył się również aspekt społeczny. Chcieliśmy stworzyć nowe miejsca pracy. Natomiast dzięki istnieniu Suwalskiej Specjalnej Strefy Ekonomicznej znaleźliśmy sprzyjające warunki do inwestowania i rozwoju firmy.

Marek Piątkowski
prezes zarządu Mispolu SA

„Zielona Dolina" odniosła sukces

KURYŁY K. SOKÓŁKI ▲ Okazuje się, że na renomę danego regionu pracują nie tylko firmy, ale również gospodarstwa agroturystyczne. Sukces w swojej branży osiągnęli Iwona i Eugeniusz Wiśniewscy, którzy zapraszają na wczasy pod gruszą do kwatery „Zielona Dolina".

Gospodarstwo Iwony i Eugeniusza Wiśniewskich jest przykładem tego, że na sukces w agroturystyce pracuje się latami. W tej chwili „Zielona Dolina" w podsokólskiej wsi Kuryły jest jedną z najbardziej znanych kwater na Podlasiu. Złożyło się na to kilka czynników.

Sposób na rolniczy kryzys

Wiśniewscy wprowadzili się do zabytkowego domu w Kuryłach 30 lat temu. Oboje przyjechali tu z Tczewa.

– Zamieszkaliśmy w miejscu, które od XVIII wieku było związane z historią mojej rodziny. Dom, jaki teraz zajmujemy, został wybudowany w 1926 roku – powiedziała Iwona Wiśniewska.

Zabytkowy budynek przechodził różne koleje losu. W latach okupacji niemieckiej i sowieckiej urządzono w nim m.in. szpital polowy, a także dom dziecka. Na szczęście rodzina Iwony Wiśniewskiej zdołała odzyskać swoją własność.

– Kiedy 30 lat temu zaczynaliśmy gospodarzyć w Kuryłach, nikt jeszcze nie słyszał o żadnej agroturystyce. W latach 80-tych naszą posiadłość odwiedzało coraz więcej gości. Była to nasza rodzina z Pomorza. Każdy, kto tu przyjechał, twierdził, że Kuryły są doskonałym miejscem do odpoczynku. Wtedy postanowiliśmy zainwestować w agroturystykę – przypomniał Eugeniusz Wiśniewski.

Moda na agroturystykę zaczęła się w latach 90-tych. Właśnie w tym okresie dał o sobie znać kryzys w branży rolniczej.

– W takiej sytuacji trzeba było szukać jakiejś alternatywy dla rolnictwa. My wybraliśmy agroturystykę – dodał Eugeniusz Wiśniewski.

Stare kontra nowe

Zanim w Kuryłach pojawili się pierwsi goście, gospodarze zainwestowali w niezbędne w takim przypadku remonty.

– Na poddaszu wygospodarowaliśmy dwa pokoje dla turystów. Wokół zabytkowego domu urządziliśmy ścieżki spacerowe i park. W kolejnych latach przeprowadziliśmy dalsze remonty pomieszczeń. Obecnie mamy u siebie miejsce dla 14 turystów – powiedzieli gospodarze z „Zielonej Doliny" koło Sokółki.

W kwaterze Iwony i Eugeniusza Wiśniewskich zatrzymywało się coraz więcej gości. Jedni polecali to miejsce drugim, a popularność „Zielonej Doliny" wciąż rosła.

Ciekawe jest to, że kwatera ciesząca się ogromnym uznaniem wśród krajowych i zagranicznych gości, nigdy nie zdobyła pierwszej nagrody w konkursach związanych z agroturystyką.

– Działo się tak dlatego, gdyż jurorzy uważali, że wzorowe gospodarstwo agroturystyczne to takie, gdzie jest nowy dom, chodniki z polbruku, fontanna, a do tego jeszcze mostek. Nasza kwatera nie odpowiadała zatem ich wyobrażeniom agroturystyki – dodał Eugeniusz Wiśniewski.

Ekologia nagrodzona

Kuryły doceniono natomiast w innych konkursach. W 2006 roku gospodarze z „Zielonej Doliny" odebrali pierwszą nagrodę w konkursie zorganizowanym przez Muzeum Podlaskie na najlepiej zachowany zabytek wiejskiego budownictwa drewnianego.

Kilka dni temu gospodarstwo Wiśniewskich zostało uznane za najlepsze gospodarstwo ekologiczne na Podlasiu. Ten ostatni konkurs zorganizowało Ministerstwo Rolnictwa i Rozwoju Wsi oraz Centrum Doradztwa Rolniczego w Brwinowie.

Obecnie „Zielona Dolina" w Kuryłach to gospodarstwo ekoturystyczne.

– Proponujemy naszym gościom pobyt w miejscu, gdzie agroturystyka idzie w parze z ekologią. To gwarancja wypoczynku w zgodzie z naturą – powiedział Eugeniusz Wiśniewski, który od 1996 roku pełni jednocześnie funkcję prezesa Podlaskiego Stowarzyszenia Agroturystycznego z siedzibą w Kuryłach koło Sokółki.

Dorota Biziuk
sokolka@wspolczesna.pl



D. Biziuk

W zabytkowym domu w Kuryłach chce odpoczywać znacznie więcej gości, niż ta kwatera może jednorazowo pomieścić

Opinia



Zdarza się, że w branży agroturystycznej doskonale prosperują kwatery położone w sąsiedztwie miast i zlokalizowane na terenie, który powszechnie nie był i nie jest uznawany za atrakcyjny turystycznie. Przykładem takiej kwatery są Kuryły koło Sokółki.

Eugeniusz Wiśniewski
prezes Podlaskiego Stowarzyszenia Agroturystycznego

Dotyk modnej jesieni



ZIELONE WZGÓRZE
GALERIA

Białystok, ul. Wrocławska 20

Carrefour
Udatrianny życie

Zapraszamy
pon - sob
9.00 - 21.00
niedziela
10.00 - 20.00

www.zielonewzgorze.galeria-carrefour.pl

S1B.7208wwtch

Eko mleko dla śmietanki

SUWAŁKI ▲ Spółdzielnia Mleczarska Sudowia znowu wyszła na rynek z nietypowym produktem. Tym razem postawiła na ekologię.

Ekologiczne mleko i twaróg to produkty luksusowe – dla zamożnego klienta. Dlatego trafiły najpierw na rynek warszawski. I pomysł się sprawdził, bo zapotrzebowanie na ekologiczny nabiał szybko i systematycznie rośnie.

Władze Sudowii postanowiły sprzedawać swój nowy produkt w Warszawie, bo tam konsumenci mają grubsze portfele i mogą zapłacić więcej za zdrową żywność. A ekologiczne mleko musi szybko znikać ze sklepowych półek, bo ma krótki termin ważności (wynosi tylko 5 dni).

Im cena nie przeszkadza

– Braliśmy udział w kilku warszawskich imprezach, sprzedawaliśmy tam swoje ekologiczne produkty – mówi Bożena Dobrzyń, prezes Sudowii. – I reakcje konsumentów były bardzo pozytywne, nawet nie przeszkadzała im cena. A mleko ekologiczne jest dwa razy droższe od normalnego.

Podobny test został przeprowadzony w firmowym sklepiku spółdzielni w centrum Suwałk. Tutaj wielkiego zainteresowania nie było.

Poza tym w stolicy jest mocno rozbudowana sieć sklepów sprzedających ekologiczną żywność. Suwalska mleczarnia nawiązała z nimi kontakt. Ale jej nowy produkt trafia również do hurtowni. A więc teoretycznie może znaleźć się w każdym sklepie.

Postawili na produkt z wyższej półki

Sudowia jest pierwszą mleczarnią w Polsce, która wprowadza na rynek ekologiczne produkty. Chce wejść w kolejną niszę rynkową – przypomnijmy, że kilka lat wcześniej zaczęła produkować mleko z kwasami Omega 3.

– Bo jesteśmy zakładem, który nie może konkurować z gigantami pod względem ilości przerobionego mleka – podkreśla Bożena Dobrzyń. – Dlatego próbujemy znaleźć na rynku swoje własne miejsce.

Jak dodaje Cecylia Brejczak, wiceprezes Sudowii spółdzielnia stara się zaistnieć na rynku ze względu na oryginalność.

– Dlatego stawiamy na produkt niszowy, ale z wyższej półki – podkreśla.

Z myślą o podboju warszawskiego rynku suwalska mleczarnia dwa lata temu przejęła zakład w podwarszawskim Błoniu. To właśnie tu jest przywożony surowiec z suwalszczyzny i produkowane ekologiczne mleko i twaróg.



Suwalska Sudowia postawiła na produkty z wyższej półki. W ten sposób chce znaleźć swoje miejsce na rynku



Opinia

To, że jesteśmy jedynym w Polsce producentem ekologicznego mleka i twarogu na pewno dodaje nam prestiżu.
Bardzo dbamy o linię zieloną – ekologiczną, ale staramy się nie zapominać o linii czerwonej, czyli o mleku z kwasami Omega 3. To są nasze główne produkty marketingowe.

Cecylia Brejczak
wiceprezes SM Sudowia w Suwałkach

To był bardzo dobry pomysł

Sudowia uruchomiła produkcję wyrobów ekologicznych w sierpniu. Ale już teraz może stwierdzić, że był to dobry pomysł.

Bo z tygodnia na tydzień (dostawy są raz w tygodniu – we wtorki) sprzedaż zdrowego nabiału wzrasta.

– Otrzymujemy zamówienia od tych sklepów, do których sami nie dotarliśmy – mówi Cecylia Brejczak, wiceprezes Sudowii. – A to oznacza, że nasz produkt jest już rozpoznawalny na tamtym rynku.

Musi się sprawdzić

Według wiceprezes Brejczak to musi się sprawdzić. Chociażby dlatego, że obecnie takie są trendy europejskie i światowe. Docierają one również do Polski.

W Warszawie jest już wiele sklepów specjalizujących się w sprzedaży wyłącznie zdrowej żywności. Pojawiają się też dystrybutorzy ukierunkowani na ekologię.

– W sprzedaży hurtowej cena ekologicznego mleka i twarogu jest dwa razy większa – podkreśla Cecylia Brejczak. – W detalu bywa różnie, bo to sklepy ustalają cenę, my nie mamy na to wpływu.

Barbara Kociakowska
bkociakowska@prasapodlaska.pl

Masz platynę – więc wymagaj

REGION ▲ Kiedyś złota karta kredytowa była oznaką prestiżu. Dziś zeszła pod strzechy – praktycznie może mieć ją każdy. Teraz zamożni klinci noszą w portfelach plastiki w kolorze platyny. Korzystają z przywieljów jakie im przysługują i życzą sobie na przykład, by sprowadzono im z Paryża najlepszego szampana.

A banki czy organizacje płatnicze spełniają wszelkie zachcianki, bo ilość wydanych przez nie platynowych kart świadczy o prestiżu. Ale warto zauważyć, że cena takiego plastiku może sięgać nawet 800 zł.

Wystarczy 5 tysięcy

Najłatwiejszą do uzyskania kartą platynową na rynku jest karta Multibanku Visa Aquarius (nie jest to standardowa karta platynowa). Aby taką kartę otrzymać, trzeba być klientem bankowości osobistej Aquarius (czyli zarabiać ponad 5.000 zł netto miesięcznie).

Podobnie jest w Citibanku, aby otrzymać kartę platynową tego banku wystarczą dochody na poziomie 5231 zł netto. Są jednak banki, które wymagają kwoty ponad 4 razy wyższej. Na przykład Bank Zachodni WBK, który od posiadaczy swojej karty Platinum wymaga co najmniej 15 tys. zł netto miesięcznego dochodu (dodatkowo wymaga użytkowania samochodu marki Porsche). Dziś banki nie stawiają już warunków odnośnie źródeł uzyskiwanych dochodów. Może to być zarówno umowa o pracę, umowy cywilno-prawne (np. kontrakt menadżerski), jak i działalność gospodarcza. Niektóre banki wydają karty także osobom, które mają zdeponowane na rachunkach większe sumy pieniędzy, jednostki uczestnictwa funduszy inwestycyjnych, akcje.

Nawet milion kredytu

Dla prawdziwych krezusów banki oferują jeszcze bardziej prestiżowe karty niż platynowe. Są to Visa Infinite i MasterCard Word Signia. W ich przypadku to nie klient wnioskuje o kartę, lecz inicjatywa wydania karty wychodzi od banku. Ostatnio do banków wydających te prestiżowe karty dołączył Noble Bank.

Główną zaletą karty platynowej jest bardzo wysoki limit, który może sięgnąć nawet 250 tys. zł (w przypadku Infinite i Word Signia może wynosić nawet 1 mln zł). Dodatkowo niektóre banki nie pobierają od posiadaczy tych kart opłat za jego przekroczenie. W takiej sytuacji posiadacz karty może zadłużać się na niej do woli, bez konieczności przejmowania się limitem.

Serwis musi być

Karty prestiżowe nie mogą także funkcjonować bez serwisu Concierge.

Warunki na jakich banki wydają platynowe karty kredytowe

Nazwa banku	Nazwa karty	Minimalne zarobki netto	Opłata za wydanie (poza promocją)
Multibank	Visa Aquarius Credit	5 tys. zł minimum lub lokata na zł 100 tys.	250 zł
Kredyt Bank	Master Card Platinum	6 700 zł	650 zł
PKO Bank Polski	PKO Master Card Platinum	10 tys. zł lub aktywa w wysokości	400 zł
Bank Millennium	Millennium Visa Platinum	500 tys. zł 12 tys. zł	500 zł
BZ WBK	Visa Platinum Porsche	20 tys. zł	500 zł
PKO Bank Polski	PKO Visa Infinite	25 tys. zł lub aktywa finansowe min. 1 mln zł	700 zł
ING Bank Śląski	Platynowa karta kredytowa	aktywa w kwocie zł min. 500 tys.	650 zł
Bank Pekao SA	World Signa	indywidualnie	900 zł (1200 zł w pakiecie z kartą Visa Platinum)
Bank BPH	BPH-MC World Signia	indywidualnie	1 000 zł

Opinia



Złota karta kredytowa spowszedniała. Już nie jest symbolem prestiżu, tylko średniozamożnego klienta. Naprawdę zamożni teraz noszą w portfelach karty platynowe. A im bardziej prestiżową kartę kredytową, mamy, tym bardziej rozbudowany jest serwis ubezpieczeń i różnych usług.

Mateusz Ostrowski
doradca finansowy z Open Finanse

Dzięki niemu posiadacz może zlecić dowolną czynność przedstawicielom organizacji płatniczej lub banku wydającego kartę (np. usunięcie jakiejś awarii w jego mieszkaniu, kupno biletów na koncert czy prezentu dla partnera). Oczywiście wówczas musi pokryć wszystkie koszty związane z dokonaną czynnością lub zakupem, nie musi jednak dodatkowo płacić za poświęcony mu czas pracy konsultantów Concierge.

Całodobowy serwis jest dostępny telefonicznie lub poprzez sieć Internet.

Barbara Kociakowska
bkociakowska@prasapodlaska.pl

INWESTYCJA Z SABO - DOBRY WYBÓR - PEWNY SUKCES

Podczas całego budowlanego procesu inwestycyjnego, poczynając od powzięcia zamiaru inwestowania środków finansowych, poprzez proces projektowania a następnie wykonawstwa występuje szereg niebezpieczeństw i pułapek jakby czekających na błąd każdego z inwestorów.

Często gubimy się i potrzebujemy porady fachowca, ponieważ budowa domów, instytucji publicznych to dzisiaj skomplikowane zagadnienie. Mnóstwo wątpliwości budzą prawne aspekty regulujące handel i produkcję materiałów budowlanych, uprawnienia budowlane i eksploatację budynków. Świadomy inwestor pewniej decyduje o dalszych krokach na budowie, wtedy też niezastąpiona jest pomoc specjalistów w tej dziedzinie, którzy krok po kroku dobiorą nam właściwe materiały niezbędne przy wykończeniu wnętrz, a nawet polecą godnych zaufania wykonawców.

W gotowych projektach architekci zalecają typy i rodzaje materiałów budowlanych ale ich wybór zależy wyłącznie od inwestora, klienta.

Częste błędy, które popełniane są przy inwestycjach budowlanych i związanym z tym wyborem materiałów budowlanych i wykończenia wnętrz to:

- brak informacji o nowoczesnych technologiach stosowanych w budownictwie,
- brak orientacji o podstawowych zasadach fizyki budowli,
- niestosowaniu się do zaleceń producenta (karty techniczne) materiałów,
- niewiedza wykonawców,
- ogólne dążenia do stosowania materiałów budowlanych o jak najniższej cenie...

To tylko niektóre błędy powodujące, że zamierzony przez nas efekt nie jest taki jaki był oczekiwany, zaś wyeliminowanie powstałych niedociągnięć pociągnie za sobą spore koszty finansowe, na które nie zawsze jesteśmy przygotowani.

Gdzie więc szukać pomocy, kiedy: **Rozpoczynamy inwestycję, prowadzimy budowę swojego wymarzonego domu, mamy problemy z wykonawstwem i zastosowaniem odpowiednich technologii lub najzwyczajniej w świecie chcemy dowiedzieć się ile to nas będzie kosztować???**

Jesteśmy po to, żeby Ci pomóc.

Specjalizujemy się w dystrybucji wszystkich liczących się na rynku firm produkujących materiały wykończeniowe i dekoracyjne wnętrz naszych domów i miejsc pracy. Działalność nasza ukierunkowana jest na obsługę dużych inwestycji, hurtu i detalu, gdyż każdy klient jest inny i każdy wymaga indywidualnego traktowania.

Dbamy o kompleksowość i różnorodność naszej oferty. Znajduje się w niej wszystko to, czego potrzeba do wybudowania, wyremontowania i wyposażenia domu, mieszkania, biura itp. Oprócz tysięcy produktów takich jak farby, lakiery, kleje, ofertę uzupełnia bogaty wybór akcesorii malarskich, narzędzi remontowych a także szeroki wachlarz ceramiki sanitarnej, armatury i artykułów wyposażenia wnętrz.

Jesteśmy w stanie sprostać najbardziej wymagającym klientom i dostarczyć im nietypowe asortymenty, na specjalne zamówienie.

Komputerowe mieszalnie farb umożliwiające wybór idealnych kolorów, czy różnorodne systemy ociepleń budynków to tylko cząstka oferty, która wyróżnia nas spośród innych firm w regionie. Nasz atut to nowoczesność, szybka i sprawna obsługa klientów oraz bardzo konkurencyjne i elastyczne ceny.

Jesteśmy firmą nowoczesną, dlatego też trudno sobie dziś wyobrazić prowadzenie nowoczesnej firmy bez systemu informatycznego klasy ERP wspomagającego zarządzanie. Używamy systemu CDN-XL firmy COMARCH. Na systemie tym pracują on-line wszystkie oddziały przedsiębiorstwa. Dzięki temu na bieżąco dostępna jest informacja o sytuacji firmy w całości i każdego oddziału z osobna. Zaawansowane analizy jakie oferuje system, pozwalają efektywniej zarządzać zasobami przedsiębiorstwa, co przekłada się też na lepszą jakość obsługi klienta. System wspiera pracę handlowców poprzez zastosowanie w ich pracy urządzeń typu PDA. Jesteśmy wszędzie tam gdzie nas potrzebu-jesz! Dzięki systemowi mamy też możliwość prowadzenia sprzedaży poprzez internet. To wszystko sprawia, że liczba klientów, którzy nam zaufali ciągle rośnie.

NIE CZEKAJ ODWIEDŹ NAS JUŻ DZISIAJ



- Oddział hurtowy i sklep firmowy **SABO**, ul. Waryńskiego 26, Tel. 087/ 566 55 97,
- **Ełk** oddział sklep SABO, ul.Łukasiewicza 3c, Tel.087/ 621 29 20,
- **Białystok** oddział Sklep SABO, ul. Handlowa 7, Tel. 085/745 56 88
- **Giżycko** Sklep **SABO&STOBUD**, ul. Królowej Jadwigi 9a, Tel: 087/429 31 68
- **Suwałki** Market STOBUD ul. Kowalskiego 2, Tel: 087/562 78 04
- **Augustów** Market STOBUD, ul. Sucharskiego 2, Tel: 087/644 58 15
- **Gołdap** Market STOBUD, ul. Mazurska 16, Tel: 087/615 48 28
- **Łapy** Market STOBUD, ul. Gęsia 3, Tel: 085/715 25 57

Kontakty procentują

ROZMOWA ▲ Z Maciejem Zajkowskim, prezesem Łomżyńskiej Izby Przemysłowo-Handlowej o działalności organizacji rozmawia Michał Modzelewski

Zacznijmy od początku. Od kiedy istnieje Łomżyńska Izba Przemysłowo-Handlowa?

– Izba została powołana 28 czerwca 1991 roku przez Walne Zgromadzenie założycieli i zarejestrowana niespełna miesiąc później przez Rejonowy Sąd Gospodarczy w Łomży. Ma status osoby prawnej, reprezentującej lokalny samorząd gospodarczy.

Działamy na podstawie ustawy o izbach gospodarczych. Początkowo ŁIPH zrzeszała przedstawicieli pięćdziesięciu sześciu podmiotów gospodarczych. Były to przedsiębiorstwa prywatne, państwowe i spółdzielcze z regionu łomżyńskiego.

W obecnej chwili zrzeszonych jest ponad sto podmiotów z miasta i powiatu łomżyńskiego.

Od sierpnia 1991 roku Rada Izby postanowiła o wstąpieniu do Krajowej Izby Gospodarczej w Warszawie .

A Pan od kiedy należy do zrzeszenia? Czy nie koliduje to z prowadzeniem własnej firmy spedycyjnej?

– W Izbie działam już od 4 lat, a prezesem jestem już drugą kadencję. Własną działalność gospodarczą prowadzę od prawie piętnastu lat.

Należy zaznaczyć, że praca w Izbie to działalność społeczna, za którą pensji się nie pobiera. Mimo to udaje mi się z powodzeniem łączyć obie te funkcje.

Jak wygląda na co dzień wasza działalność? Co zyskuje lokalny przedsiębiorca przystępując do stowarzyszenia? Są to jakieś konkretne profity?



Przede wszystkim musimy sie spotykać. Zwykle są to cykliczne spotkania. Raz w miesiącu, albo co dwa tygodnie, w zależności od potrzeb. Często też na stopie towarzyskiej, na piknikach. Dzięki temu mamy informacje o tym, co robią nasze koleżanki i koledzy z innych branż.

Podstawową korzyścią są informacje z pierwszej ręki o tym, co dzieje się na naszym regionalnym rynku. Bardzo cenna jest wymiana doświadczeń, zwłaszcza ze współpracy z samorządem terytorialnym. Poza tym jesteśmy zrzeszeni w Podlaskim Forum Gospodarczym razem z pozostałą dziesiątką izb w województwie. Dołączając do nas, przedsiębiorca, zwłaszcza młody, może skuteczniej umiejscowić się na rynku.

Poza tym kontakty procentują. Znając się osobiście nie tylko budujemy między sobą zaufanie, ale w kontaktach czysto biznesowych często dajemy sobie zniżki.

Czego w ostatnich latach udało się Łomżyńskiej Izbie Przemysłowo-Handlowej dokonać? Na jakim polu działaliście najaktywniej?

– Okresem bardzo intensywnej działaności był czas po akcesji naszego kraju do Unii Europejskiej. Prowadziliśmy wówczas wiele szkoleń dla naszych przedsiębiorców dotyczących pozyskiwania środków z funduszy europejskich. Zależało nam, by to do naszego regionu, a nie tylko do zamożnej części kraju trafiały pieniądze na rozwój.

Cieszę się, że laurami gospodarczymi uhonorowaliśmy właśnie te osoby, dzięki którym miasto się rozwija, a mieszkańcy mają zatrudnienie

Aktywnie działamy też cały czas na rzecz przebiegu Via Baltiki przez Łomżę. Uważam, że dość już decyzji Generalnej Dyrekcji Dróg Krajowych i Autostrad, która trasy ekspresowe często planowała w oderwaniu od rzeczywistości.

W przypadku Via Baltiki żywię jednak głęboką nadzieję, że premier Donald Tuski podejmie decyzję nie tylko korzystną dla nas, ale przede wszystkim zgodną z wynikami prac ekspertów jednomyślnie rekomendujących wariant łomżyński trasy. W tej sprawie współpracujemy z partnerami z innych miast, które leżą na trasie drogi ekspresowej nr. 61.

Jaki Pan ocenia obecne uwarunkowania prawne, w których na co dzień przedsiębiorcy prowadzący działalność gospodarczą się poruszają?

– Krytycznie. Przede wszystkim regulacje dotyczące izb gospodarczych są przestarzałe. Gdyby je poprawić, można by więcej zyskać dla naszych przedsiębiorców. Tu jednak zmiany powinny być kompleksowe, m.in. w ustroju samorządów terytorialnych.

Izby nie powinny być też zarządzane przez społeczników. Wzorem są dla mnie Niemcy i Austria, gdzie członkostwo jest obligatoryjne, składki niewielkie a zarząd w pełni profesjonalny.

Ostatnią, głośną inicjatywą Izby były Łomżyńskie Laury Gospodarcze? Skąd wziął się pomysł na nie?

– Tak samo jak ludzie sportu, kultury, czy sztuki, również ci, którzy ich wspierają powinni zostać uhonorowani. Stąd, gdy zgłosiłem propozycję prezydentowi Jerzemu Brzezińskiemu, ten z miejsca poparł ideę.

Jak każdy nowy pomysł, ten również rodził sie w bólach. Mimo to ostatecznie się udało i bardzo mnie to cieszy. Zwłaszcza, że oceniający zgłoszenia panel ekspertów uhonorował te osoby, dzięki którym miasto się rozwija, a mieszkańcy mają zatrudnienie. Ważne były nie tylko walory ekonomiczne kandydatów do statuetki z jeleniem, ale też ich wizerunek, otrzymane nagrody czy potencjał finansowy i ludzki.

Dziękuję za rozmowę.

Zobowiązuje nas nazwa firmy

ŁOMŻA ▲ Firma Ekspertt, choć istnieje dopiero od pięciu lat, zdążyła już wyrobić sobie uznaną markę w branży budowlanej. Ta, choć prężnie rozwijająca się, do najłatwejszych nie należy. Mimo to, dzięki nastawieniu przede wszyskim na jakość towarów i usług, udaje się Eksperttowi zadowolić nawet wybrednych.

Nasza nazwa zobowiązuje – deklaruje Stanisław Kaczyński, prezes zarządu Ekspertta. – U nas nie ma miejsca na fuszerkę. Dla nas każdy klient jest ważny – nie ma znaczenia czy zarabiamy na nim 100 zł czy 100 tys. złotych. Ten pierwszy zawsze może wrócić z większym zamówieniem, a ten drugi nie utrzymać się na rynku – wyjaśnia dewizę firmy.

Po pierwsze – jakość

To głównie dzięki takiemu podejściu firma dość szybko zbudowała sobie tak silną pozycję na rynku. I to bynajmniej nie tylko łomżyńskim. Świadczy o tym stała współpraca z tak znanymi partnerami jak Sokółka SA (od 4 lat) czy Budimex (od roku). Firma ma również wyłączność w regionie na dystrybucję produktów renomowanej niemieckiej Geze.

Ekspertt poza bogatą ofertą towarów renomowanych firm, prężnie działa też na rynku usług. Prócz prac wykończeniowych montuje oraz naprawia stolarkę okienną i budowlaną. Poza tym najczęściej montuje zabudowy balkonowe, automatykę drzwiową, bramy garażowe czy samozamykacze.

– Połowa naszej działalności to handel, druga to obsługa. Chcemy by nasi klienci otrzymali u nas jak najlepsze towary, a usługi montażowe wykonujemy najlepiej jak to możliwe – podkreśla Kaczyński. – Minęły już czasy kiedy wystarczyło oferować najtańsze. Nawet nie myślałem, aby siłę firmy opierać na niskich cenach. Na pierwszym miejscu jest zawsze jakość i terminowość. Tak budujemy zaufanie do nas – deklaruje.

Tym bardziej, że klienci z biegiem czasu stają się coraz bardziej wybredni. Wchodząc do siedziby firmy potrafią zaskoczyć znajomością produktu czy porównaniem oferty z innymi.

Doświadczenie źródłem sukcesu

Ekspertt jest spółką z o.o. Drugim z prezesów (ds. zarządu i inwestycji) jest Kazimierz Łupiński. Firmę tworzy na dziś 12 pracowników.

– Początki były trudne, wiedzieliśmy, że zaskarbienie sobie zaufania klientów jest naszym głównym zadaniem – wspomina prezes Kaczyński. – To najważniejsze w przypadku nowo powstających firm. Pomogły nam doświadczenia, jakie zdobyłem przez kilka lat pracy w firmie produkującej



M. Modzelewski

Stanisław Kaczyński, prezes firmy Ekspertt mówi, że na początku nie było łatwo, ale teraz marka sama pracuje na siebie

i montującej stolarkę okienną. Przeszedłem w niej wszystkie szczeble kariery. Od szeregowego pracownika, aż do dyrektora zarządzającego – opowiada.

Również w doświadczeniu szukać należy też źródła kolejnego sukcesu firmy, za jaki można w tej branży uznać utrzymanie od początku działalności większości kadry. Wielu pracowników budowlanych skuszonych perspektywami zarobkowymi uciekło za granicę. W przypadku Ekspertta 70 proc. kadry jest stała. Każdy ma umowę o pracę. W tym roku na brak chętnych przedsiębiorstwo nie narzeka. Co najmniej raz w miesiącu zgłaszają się nowi. Uznana marka przyciąga już nie tylko klientów.

Ekspansja i stały rozwój

Firma stale inwestuje w ich szkolenia. Stałe podnoszenie kwalifikacji ma sprostać rosnącym wyzwaniom rynku. Sam prezes Kaczyński również inwestuje w swój rozwój, o czym świadczy doktorat obroniony w murach Szkoły Głównej Handlowej. W swojej rozprawie naukowej zajmował się problemami przystosowawczymi przedsiębiorstw z własnej branży. Swoją wiedzą i doświadczeniami dzieli się podczas zajęć ze studentami dwóch łomżyńskich uczelni.

Mimo iż każdy, nawet najmniej zamożny klient jest dla nich ważny, większość działalności Ekspertta absorbuje obsługa firm. Bynajmniej nie tylko na rynku lokalnym. Okazuje się bowiem, że lokalna firma może zdobyć nie tylko uznanie w kraju, ale i za granicą.

– Pracujemy generalnie na terenie całej Polski. A ostatnio wykonywaliśmy kontrakt na montaż ogródków zimowych na terenie Anglii – wyjaśnia prezes Kaczyński.

Głowy godne laurów

O tym, że Ekspertt jest u nas liderem swojej branży, świadczyć może wyróżnienie w postaci Łomżyńskiego Lauru Gospodarczego. Nagrodę przyznał prezydent Łomży wraz z Łomżyńską Izbą Przemysłowo-Handlową. Firma otrzymała je w kategorii dla najlepszego małego przedsiębiorstwa. Laureatów wyłaniała kapituła złożona z ekspertów. Liczyły się nie tylko walory ekonomiczne, ale również wizerunek oraz potencjał kadrowy czy finansowy.

A firma o swój wizerunek dba m.in. poprzez wspieranie Łomżyńskiego Klubu Karate, sponsorowanie turniejów sportowych czy też corocznej „Zucholandii" przedszkolaków.

Michał Modzelewski
mmodzelewski@wspolczesna.pl

Astra Classic II
Jak to świetnie brzmi



Klasyka w cenie od 34 590 zł

Klasycznie znaczy pewnie. Funkcjonalnie. Wygodnie. Tylko teraz rodzinny Opel Astra Classic II z ABS-em, wspomaganiem kierownicy i dwiema poduszkami powietrznymi w tak rewelacyjnej cenie. Sprawdź również promocyjną ofertę kredytową. Zaufaj klasyce.

Top Auto

Krupniki 25, Białystok 13
tel. 085 661 68 02, 661 47 87

www.topauto.com.pl

Astra Classic II – zużycie paliwa: 1,4-6,3 l/100 km, emisja CO_2: 151 g/km (wg dyrektywy 1999/100/EC, cykl mieszany). Informacje na temat złomowania samochodu, przydatności do odzysku oraz recyklingu są dostępne pod adresem internetowym www.opel.com.pl.

StarLite™ - to brytyjska jakość na polskim rynku



*Okna dachowe **StarLite™** można montować na każdym etapie budowy czy remontu domu. Każde okno posiada 10-cio letnią gwarancję.*

Czego wymaga się od okna? Prosta konstrukcja która powinna doświetlić wnętrze, zapewnić dopływ świeżego powietrza przez cały rok, a zimą chronić mieszkanie przed wychłodzeniem. A niezależnie od funkcji i użyteczności to przecież wizytówka domu.

Okna dachowe **StarLite™**, zapewniają dużo światła, do 40 proc. więcej niż tej samej wielkości okna umieszczone pionowo w ścianach w lukarnach lub ścianach szczytowych.

Okna te mają 10-cio letnią gwarancję. W dodatku wszystkie okna można - tylko do końca października - kupić po niższej o 25%, promocyjnej cenie.

- W Zambrowie jesteśmy od 2005 roku - mówi Janusz Stolarczuk, członek zarządu i dyrektor zakładu w Zambrowie, który jest częścią brytyjskiej grupy Keystone.

- Do tej pory eksportowaliśmy okna na rynek Zjednoczonego Królestwa - do Wielkiej Brytanii i Irlandii.

Na rynku brytyjskim nasz produkt jest znany prawie od dekady i posiada znakomitą opinię.

Czym podbije Polskę?

StarLite™, bo pod taką marką występuje produkt naszej firmy na polskim rynku, proponuje okna, które sprawdzają się przy każdej konstrukcji i pogodzie.

- Okna uchylne, najpopularniejsze w Wielkiej Brytanii, okna ewakuacyjne, okna białe - do pomieszczeń o dużym stopniu zawilgocenia - wylicza Janusz Stolarczuk. - Czyli do kuchni lub łazienki na poddaszu.

Ale oferta firmy jest dużo bogatsza, zarówno dla większych odbiorców, jak i klientów indywidualnych: systemy doświetlenia dachów płaskich - FRS oraz Sun Lite to alternatywne produkty które mogą doświetlić pomieszczenia bez okien; system oddymiający który umożliwia otwieranie okien dachowych w przypadku pożaru.

Okna **StarLite™** mogą być montowane w kalenicy, a ostatnio katalog firmy wzbogacił się o okna pionowe Bi-Lite, które zapewniają jeszcze skuteczniejszą wentylację i doświetlenie poddasza.

Oferta ponad standard

Nowym produktem **StarLite™** są też okna z żaluzją wewnątrz szyby zespolonej.

- Jako jedyni w Polsce oferujemy rozwiązanie tego typu - podkreśla dyrektor firmy - żaluzja montowana jest na stałe, chroniona jest dzięki temu przed uszkodzeniami. Nie wymaga czyszczenia i zawsze wygląda jak nowa. Doskonale przyciemnia i zabezpiecza przed promieniowaniem UV. Żaluzję podnosimy i opuszczamy za pomocą magnesu lub można zdecydować się na sterowanie elektryczne. Takie okna idealnie nadają się do kuchni, łazienek czy obiektów handlowych.

Szyby do okien **StarLite™** posiadają najniższy współczynnik przenikania ciepła co zapewnia dobrą izolacyjność oraz oszczędność energetyczną pomieszczeń. Jako standard wszystkie rodzaje oszklenia posiadają szyby hartowane, a więc bezpieczne. Do wyboru mamy także szkło barwione, ornamentowe, samoczyszczące.

Jakość za minimalną cenę !

- to dewiza naszego produktu. Wszystkie okna produkowane są z drewna najwyższej jakości - litego drewna sosnowego.

Do produkcji używamy drewna certyfikowanego FSC , z ekologicznie zarządzanych zespołów leśnych - mówi dyrektor Stolarczuk. - Drewno jest klejone warstwowo i - co ważne w przypadku okien - każdą warstwę, nie tylko wierzchnią, wykonujemy ze znakomitej jakości surowca a wszystkie elementy okna pokryte są farbami czy lakierem, który zapewni oknu gwarantowaną przez nas trwałość.

Każde nasze okno zaopatrzone jest w identyfikator. Na jego podstawie łatwo stwierdzić, kto je produkował, kiedy i z jakiej partii materiału. Informacje te przechowujemy w bazie danych firmy.

- Jeśli klientowi potrzebne są akcesoria, rolety czy system sterowania do okna, które u nas kupił, nie ma problemu z dostarczeniem mu odpowiednich dodatków - wyjaśnia Janusz Stolarczuk.

Nasza firma zapewnia klientom kompleksową opiekę. Dysponujemy świetnym serwisem oraz zespołem doradców i instalatorów. A wyszkolony personel, jak twierdzi szef firmy, to klucz do zadowolenia klienta, bo większość wad okien wynika z ich niewłaściwej instalacji.

Okna **StarLite™** zagościły na razie na Podlasiu. Ale plany firmy są dużo szersze. - Poszukujemy dystrybutorów naszych wyrobów w całym kraju, bo nasz produkt pozostaje bardzo konkurencyjny, jeśli chodzi o cenę a jakością nie odbiegamy od innych największych dostawców okien dachowych.

StarLite™

Keylite Polska Sp. z o.o.
Zakład Produkcyjny w Zambrowie
Al. Wojska Polskiego 27A,
18-300 Zambrów,
tel./fax: 086 475 31 20
e-mail: info@starlite.pl
www.starlite.pl

R162008w/bf

Zdrowie na poziomie

MEDYCYNA ▲ Abonamenty medyczne przestały być luksusem. I okazuje się, że chętnie płacimy za komfort opieki bez konieczności stania w ogonku przed gabinetem lekarza.

Kilometrowe kolejki do specjalistów, zapisy z miesięcznym wyprzedzeniem do dentysty. Na tomografię nieraz trzeba czekać i kwartał. To normalka w publicznej służbie zdrowia. Nic dziwnego, że coraz więcej osób wybiera leczenie w prywatnych przychodniach, klinikach bądź w gabinetach lekarskich. Nie wszyscy mogą sobie na to pozwolić, ale są sposoby, aby uniknąć tych kosztów. A przynajmniej zmniejszyć je o opłat, które nie nadwyrężą zbytnio naszych kieszeni.

Bez kolejek po zdrowie

Już za 100 zł miesięcznie (a niekiedy nawet za połowę tej kwoty) prywatni ubezpieczyciele oferują m.in. opiekę lekarza pierwszego kontaktu, wizyty u specjalistów, badania laboratoryjne i szczepienie przeciwko grypie.

– Abonament zapewnia zestaw świadczeń, dzięki czemu wielu specjalistów udzieli pomocy w jednym miejscu – mówi Barbara Kosior z Centrum Medycznego Damiana w Białymstoku. – Kosztuje to mniej, niż gdybyśmy chcieli wykupić wizyty u każdego z nich osobno. No i najważniejsze, że na wizytę u specjalisty nie trzeba czekać tygodniami.

Zdarza się wprawdzie, że do dobrego lekarza w prywatnej przychodni też ustawiają się kolejki. Niekiedy można się do niego dostać dopiero po dwóch, trzech tygodniach oczekiwania. Ale to i tak krócej niż w publicznych placówkach, a klienci abonamentowi mają pierwszeństwo przed wykupującymi pojedynczą wizytę.

Z badania przeprowadzonego na początku tego roku przez SMG/KRC dla PZU Życie wynika, że to właśnie krótszy czas oczekiwania na wizytę i wyższa jakość świadczonych usług sprawia, że jeśli tylko nas na to stać, wybieramy prywatne leczenie.

Życie z polisą

Polisy zdrowotne sprzedają m.in.: Allianz, Cigna Stu, Inter Polska, Nordea Życie, PZU Życie, Signal Iduna. Oferują różne warianty ubezpieczeń – od zakresu standardowego do kompleksowej ochrony zdrowia. W tym pierwszym zakresie można liczyć na wizyty domowe specjalistów, zabiegi ambulatoryjne, konsultacje specjalistyczne czy świadczenia rehabilitacyjne.

W wypadku wariantu poszerzonego można zawrzeć umowę na: domową pielęgniarkę, dodatkowe szczepienia ochronne, transport sanitarny, zabiegi rehabilitacyjne, a nawet podwyższony standard opieki (np. osobistą pielęgniarkę) podczas pobytu w szpitalu z powodu choroby, wypadku czy porodu.

Po podpisaniu odpowiedniej polisy towarzystwo ubezpieczeniowe opłaci też pobyt w sanatorium, pokryje koszt zakupu okularów lub soczewek kontaktowych albo sprzętu ortopedycznego. Dopiero jednak droższe polisy dają możliwość operowania się w prywatnym szpitalu.

Przed wykupieniem polisy nie trzeba przechodzić żadnych badań lekarskich. Wystarczy wypełnić wniosek, w którym można spodziewać się pytań dotyczących naszego stanu zdrowia, chorób przebytych w ciągu ostatnich kilku lat, pobytów w szpitalu. Na tej podstawie firma ubezpieczeniowa oceni, za co za nas zapłaci, a za co nie.

Wykupując polisę, dostajemy od ubezpieczyciela specjalną kartę – przepustkę do lekarza. Za wizytę w przychodni, która współpracuje z towarzystwem, nie płacimy zatem z własnej kieszeni. W niektórych przypadkach wizytę u lekarza, którego nie ma na liście firmy ubezpieczeniowej, opłacamy sami, a firma zwraca nam potem pieniądze (zwykle jednak do jakiegoś limitu. Różnicę pokrywamy sami).

Liczba dnia

298

złotych wydajemy średnio na leczenie prywatne. To ok. 25 zł miesięcznie. Ale co dziesiąty Polak wydaje ponad 500 zł rocznie.
zródło: SMG/KRC dla PZU Życie

Polisy zdrowotne

- AXA – 59,90 zł (bez stomatologii; obejmuje leczenie szpitalne)
- Compensa – 49 zł
- Inter – 85 zł
- PZU Życie – 31 zł (bez lekarza pierwszego kontaktu)

* polisa dla 25-letniego mężczyzny, cena za miesiąc; pakiety podstawowe

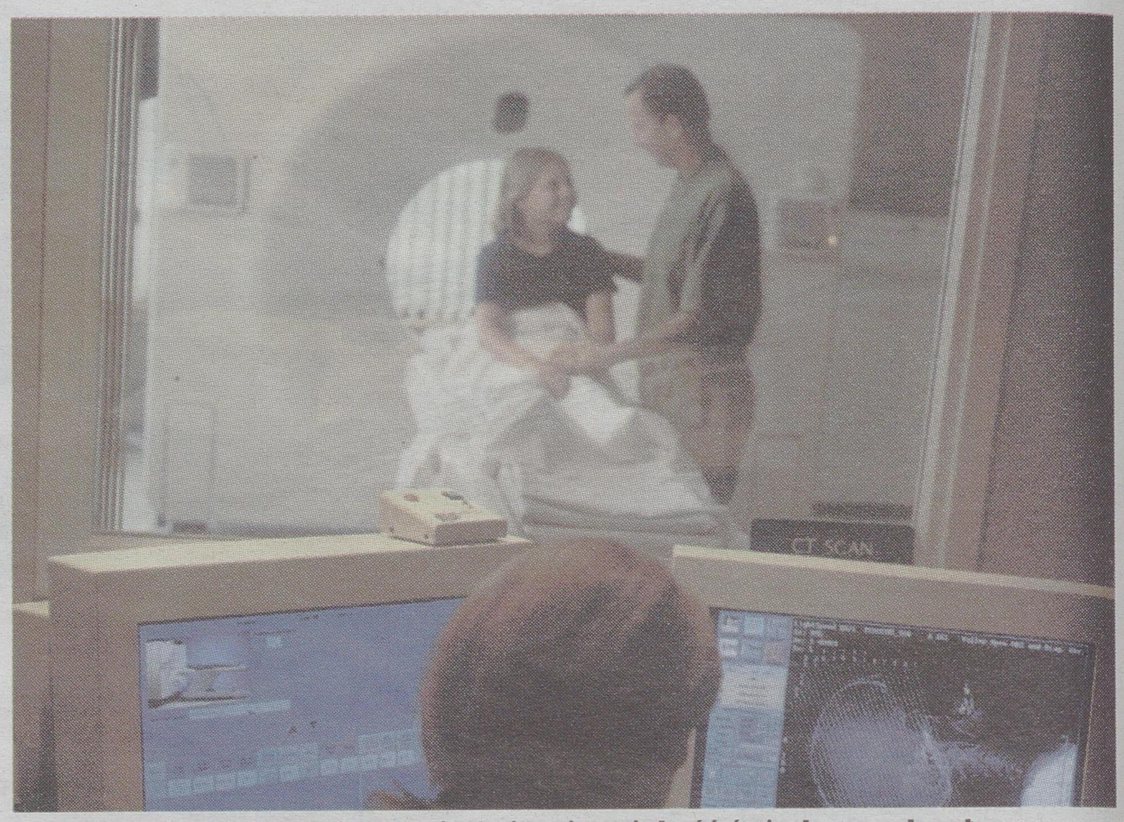

Krótszy czas oczekiwania na wizytę i wyższa jakość świadczonych usług sprawia, że jeśli tylko nas na to stać, wybieramy prywatne leczenie

Z dentystą w pakiecie

Chcąc leczyć się prywatnie, nie jesteśmy skazani na towarzystwa ubezpieczeniowe. Coraz więcej firm otwiera przychodnie i prowadzi szpitale, np. Lux Med, Medicover, Medycyna Rodzinna. W Białymstoku pakiety usług medycznych można wykupić np. w Centrum Damiana. Znajdziemy tu kilka wariantów abonamentów – im więcej usług w ofercie, tym wyższa cena. Najbardziej skłonni jesteśmy wydawać 50–150 zł miesięcznie na osobę, wynika z ankiety firmy AZ Finance, która zajmuje się doradztwem i pośrednictwem m.in. w nabywaniu produktów ubezpieczeniowych.

Najskromniejsze pakiety – za 50–100 zł miesięcznie – gwarantują podstawową opiekę (u lekarzy pierwszego kontaktu, wizyty u specjalistów). Bez kolejek, oczywiście.

– Najwięcej osób wykupuje właśnie podstawowy pakiet – mówi przedstawicielka białostockiego centrum medycznego. – Najczęściej to ludzie w wieku 35–40 lat. Wtedy zaczynamy sobie uświadamiać potrzebę dbania o zdrowie. I wtedy mamy niewiele czasu, który możemy na to poświęcić.

Warianty bardziej luksusowe obejmują m.in. protetykę dentystyczną, zwrot kosztów lekarstw, opiekę psychiatryczną czy zwrot części kosztów za leczenie w szpitalu. Najdroższy pakiet w Centrum Damiana – Diamond – dla trzydziestokilkuletniego mężczyzny wynosi 240 zł miesięcznie. Kobiety – ze względu chociażby na możliwość zajścia w ciążę – są „droższe". Ten sam zakres usług będzie je kosztować 380 zł/miesięcznie.

Najlepiej być młodym i zdrowym

Choć coraz tańsza i coraz chętniej wykorzystywana, nie ukrywajmy – oferta polis zdrowotnych i abonamentów medycznych skierowana jest do osób młodych i dobrze zarabiających. Bo takie chorują najrzadziej, a ich zarobki są gwarancją regularnego wpłacania składek.

Jeśli towarzystwa decydują się ubezpieczyć osobę po 65. roku życia – a właśnie w tym wieku najchętniej skorzystalibyśmy z polisy – stawki za komfortową opiekę będą bardzo wysokie. A niektóre towarzystwa nie sprzedadzą polisy osobie, która ukończyła 60 lat.

Wojciech Nowicki
wnowicki@prasapodlaska.pl

Abonamenty medyczne

wariant Basic (Centrum Damiana w Białymstoku)

- profilaktyczny przegląd stanu zdrowia
- konsultacje lekarskie
- badania diagnostyczne i laboratoryjne
- szczepienie przeciw grypie.
- wizyty domowe
- zabiegi pielęgniarskie
- leczenie dentystyczne
- profilaktyczna kontrola dentystyczna

cena: 95 zł miesięcznie (kobiety – 130 zł) dla osób w wieku 36-40 l.

Sonda

Czym dla Pani/Pana jest prestiż?



Łukasz Plona Łomża
Wyznacznikiem prestiżu jest standard życia oraz podziw ze strony innych ludzi.
Im wyższa stopa życiowa tym większy prestiż.



Marta Kosińska Łomża
Obecnie jestem w ciąży, dlatego największy prestiż odczuję kiedy wreszcie zostanę mamą. Wtedy przed wszystkimi będę się chwalić moim maluszkiem.



Piotr Jagielski Łomża
Pracuję w branży budowlanej, dlatego prestiżem jest dla mnie dobrze wykonane zlecenie i zadowolony klient.



Roman Łuniewski Łomża
Sądzę, że prestiż można zdobyć wpływając na ludzi. Moim osobistym prestiżem są moi bliscy, z których jestem bardzo dumny.



Paulina Łąka Łomża
Według mnie prestiż to szacunek społeczny jakim cieszy się dana osoba. Poza tym „Prestiż" to tytuł filmu.



Alicja Andracka Ełk
Szacunek, który inni nam okazują. Z pojęciem prestiżu kojarzy mi się również słówko charyzma. Osoba nią obdarzona cieszy się prestiżem.



Grażyna Żmuda Ełk
Jestem właścicielką pensjonatu i cieszę się, gdy odwiedzają mnie klienci, którzy są osobami rozpoznawalnymi w kraju.



Milena Wasilewska Ełk
Szkoda, że ludzie zawężają prestiż do osiągania sukcesów zawodowych oraz dobrego statusu materialnego. To coś ponad.



Sebastian Kosiorek Ełk
W sporcie prestiż to osiąganie jak najlepszych wyników i wygrywanie rywalizacji z innymi. Ważny jest też wysiłek, jaki w to wkładamy.



Patrycja Konert Ełk
Prestiżowe może być wszystko. Stanowisko w pracy, zdrowie. Wszystko zależy od przyjętego systemu wartości.

ams

Korbanek sp. z o.o.

62-080 TARNOWO PODGÓRNE ul. POZNAŃSKA 159
tel. 061 8950 300 fax 061 8 950 309 www.korbanek.pl info@korbanek.pl

www.sklep.korbanek.pl Cennik ponad 700 000 pozycji
oryginalnych części zamiennych do ciągników, kombajnów i maszyn





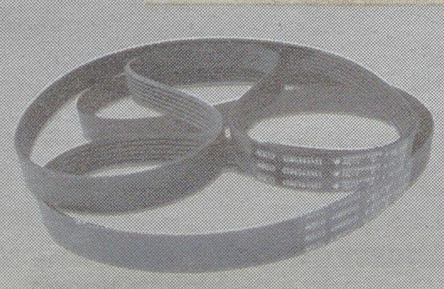
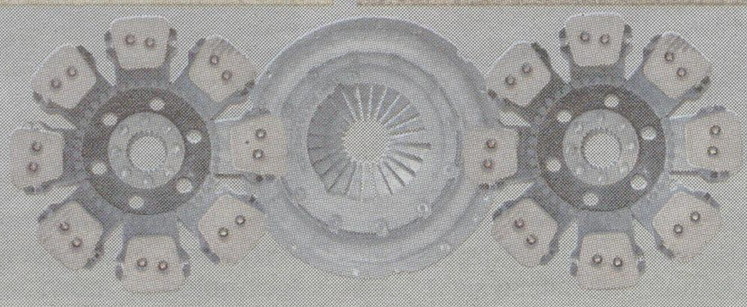

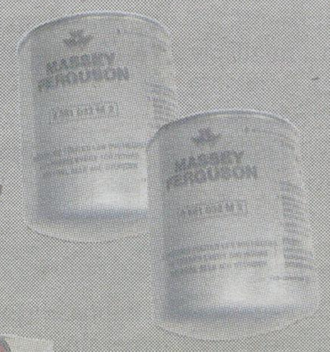





Sprzedaż ciągników i maszyn oraz części zamiennych do niżej wymienionych marek:

FENDT MASSEY FERGUSON CLAAS RENAULT Grégoire Besson
sulky MONOSEM BERTHOUD JF-STOLL UNIA group

Specjalne rabaty na części do ciągników i maszyn
Fendt, Massey Ferguson, Claas, Renault

starszych niż 10 lat:

Rabat do **20% cały rok**

młodszych niż 10 lat:

Rabaty sezonowe
do 20% od 01.11. do 31.01.
do 15% od 01.02. do 30.04.
do 10% od 01.11. do 30.04. - oleje

PUNKTY SPRZEDAŻY:

Ełk - 087 620 15 70
Gołdap - 087 615 38 86
Brańsk - 085 737 62 70
Mierkienniki - 0 606 854 583
Chojny Młode - 0 602 665 563
Łuby Kiertany - 086 217 45 14
Wierzchowiska II, k/Lublina - 081 581 09 40

Powyższe nie stanowi oferty sprzedaży. W celu uzyskania szczegółowych informacji prosimy o kontakt ze Sprzedawcą.
Rabaty i upusty nie sumują się.

A1944508wwkbh

Hoop łyk dobrej wody!

BIELSK PODLASKI ▲ Hoop to marka, którą znają wszyscy w Polsce. O jej prestiż dbała m.in. Cindy Crawford, która wystąpiła w reklamie produkowanej w Bielsku wody mineralnej.

Wynajęcie modelki wszechczasów kosztowało, ale opłacało się – przyznają szefowie firmy. Bo w biznesie o prestiż trzeba dbać.

Hoop Polska sp. z o.o. to dziś jeden z największych producentów napojów w kraju, więc na głośne akcje promocyjne firmę stać.

Początki bielskiego zakładu były jednak skromne: Firma powstała w 1992 r. na bazie dawnej fabryki „Elwa".

– Zaczynaliśmy od małej linii produkcyjnej, wytwarzającej 2,5 tys. butelek napojów na godzinę. Zatrudnialiśmy 25 osób – wspomina dyrektor Wojciech Górski.

Produkowane napoje były eksportowane na Wschód. Z czasem marka Hoop stała się rozpoznawalna także w całej Polsce. Interes okazał się opłacalny i firma rozwijała się z roku na rok.

Bielska woda zdrowia doda

Do wytwarzania napojów Hoop Polska stosował miejscową wodę mineralną.

– Już istniejąca tu wcześniej „Elwa" miała własne ujęcie wody. Z czasem dowierciliśmy dwa kolejne – mówi dyrektor Górski. – Dziś mamy własne ujęcia i własną obróbkę wody. Wydobywana jest ona z głębokości 130 metrów i spełnia wszelkie normy, by nosić tytuł „mineralnej".

Z czasem firma rozwijała się i podbijała nowe rynki. Stała się wiodącym producentem napojów bezalkoholowych w Polsce.

– Dziś mamy wydajność ok. 70 tys. butelek na godzinę. Osiągnęliśmy ją dzięki zastosowaniu najnowszych technologii produkcyjnych – zapewnia Wojciech Górski.

Z danych firmy wynika, że jest w stanie w ciągu miesiąca wyprodukować 30 mln butelek napojów.

– W tym samym czasie zużywamy 2 tys. ton cukru – mówią pracownicy.

W nowo wybudowanym imponującym magazynie mieści się ponad 19 tys. palet z gotowym towarem. Firma ma też własny, funkcjonalny parking dla ciężarówek odbierających jej produkty.

– Nasze zatrudnienie wynosi dziś ok. 330 osób i to przy całkowicie zautomatyzowanej pracy – podkreśla dyrektor. – Jesteśmy jednym z największych pracodawców na Podlasiu.

Od zawsze związani z miastem

Hoop w Bielsku się rozwijał i zawsze Bielskowi pomagał. Do firmy często zwracają się o pomoc mieszkańcy regionu.

– Mamy prośby o wsparcie z Bielska, Białegostoku, Brańska czy Hajnówki. Oceniamy przedstawione nam idee i te wartościowe staramy się wspomagać – mówią zarządcy firmy.

Hoop sponsoruje więc nie tylko miejscowe festyny, ale też pomoc niepełnosprawnym czy dzieciom z ubogich rodzin.

Od 1995 r. jest też zakładem pracy chronionej.

– Zatrudniamy inwalidów, o których inni pracodawcy nigdy by się nie upomnieli – mówi prezes Górski. – Ich wydajność jest różna, ale najważniejsze, że czują się potrzebni. Dobrze byłoby, by zakłady pracy chronionej zostały utrzymane.

Krzysztof Jankowski
kjankowski@prasapodlaska.pl

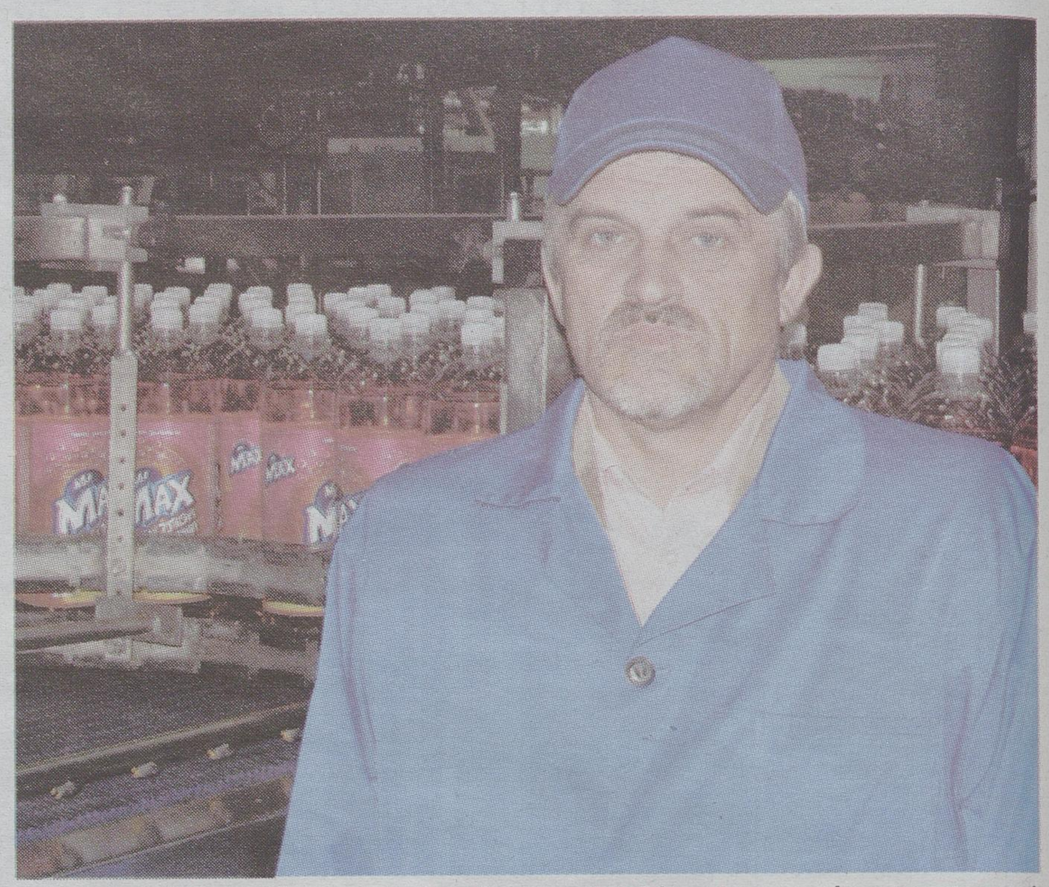

– Wysoką wydajność produkcji osiągamy dzięki zastosowaniu nowoczesnej technologii – mówi Jan Czyrynda z bielskiego Hoopa.



Opinia

Nasza spółka posiada 4 zakłady produkcyjne w Polsce. Pierwszy z nich powstał w 1992 r. w Bielsku Podlaskim. Roczne obroty naszej grupy to 1,2 mld zł. Zajmujemy się produkcją wód mineralnych i smakowych, napojów gazowanych i niegazowanych, syropów wysokosłodzonych oraz napojów energetyzujących. Produkujemy również specjalny asortyment produktów dla ogólnopolskich sieci sklepów wielkopowierzchniowych.

Wojciech Górski
dyrektor operacyjny i członek zarządu Hoop Polska

Od biznesu uciekają na Mazury

PODRÓŻE ▲ Każdy z nas ma swoje ulubione miejsce, do którego lubi wracać. Miejsce magiczne, w którym nabieramy sił i naprawdę odpoczywamy. Mają je również ludzie biznesu z woj. podlaskiego. I te magiczne zakątki wcale nie są daleko. Najczęściej na Mazurach, Suwalszczyźnie, Białostoczyźnie.

Maria Kaszyńska, prezes Stowarzyszenia Kobiet Właścicielek Firm, a prywatnie właścicielka laboratorium diagnostycznego Panacea jest zauroczona miejscowością Rydzewo. Leży ona nad jeziorami Jagodno i Niegocin.

– Co mnie tu zachwyciło? Trudno powiedzieć, że spokój – odpowiada pani Maria. – Bo spokojnie tu wcale nie jest. Jest to szlak Wielkich Jezior Mazurskich. Pełno żaglówek, motorówek. Ala sama też lubię pływać motorówką.

W tym roku była tam cztery razy. Nie zawsze trafiała na słoneczną pogodę, ale to jej nie zraża.

Sentyment do Augustowa

Mazury i Suwalszczyznę upodobał sobie także Mieczysław Pugawko, dyrektor Oddziału Kredyt Banku w Białymstoku. Ostatnio odkryłem na Suwalszczyźnie, tuż przy samej granicy, urocze małe jeziorka. Jest tam cisza, spokój, mało motorówek. Można zatrzymać się np. w gospodarstwie agroturystycznym.

– Jest to bardzo ważne, bo ja zawsze gdy chcę wypocząć, zbieram dobre towarzystwo i wyjeżdżam na odludzie – podkreśla Mieczysław Pugawko.

Kilka razy w roku bywa też na Mazurach – szczególnie ciągnie go do Rajgrodu i Augustowa. Co jest tu takiego szczególnego?

– Chyba chodzi o sentyment – mówi Mieczysław Pugawko. – Tutaj przyjeżdżałem w latach młodości, na wczasy, obozy harcerskie. Mam z tego czasu wiele fajnych wspomnień.

Tu gwiazdy można zbierać ręką

Również wypoczynek w regionie północno-wschodnim najbardziej odpowiada Adamowi Byglewskiemu, właścicielowi Adampolu. Jego magiczne miejsca to Surażkowo i Lipowy Most. Dlaczego upodobał sobie te miejscowości?

– Tu jest nasz klimat, niebo blisko nad ziemią i gwiazdy można zbierać ręką – mówi. – A jesień jest najpiękniejsza właśnie w Surażkowie.

W tych miejscowościach wypoczywa znacznie lepiej niż na zagranicznych wojażach.

– Bo jeśli jadę za granicę, na przykład do Grecji, to zanim wrócę, już jestem zmęczony – zaznacza Adam Byglewski. – Do Surażkowa jadę zaledwie 25 minut.



Fot. A. Agiej

Piękne jeziora na Suwalszczyźnie – to ulubione miejsce wypoczynku podlaskich ludzi biznesu

Potrzebuje słońca

Zagraniczne wakacje woli natomiast Krystyna Sosińska, prezes PSS Społem Białystok. Jej zdaniem w Polsce jest za zimno, by dobrze wypocząć. Dlatego wyjeżdża tam, gdzie jest ciepło. Upodobała sobie kraje leżące w basenie Morza Śródziemnego.

– Żeby dobrze spędzić urlop wystarczy mi słońce i ciepła woda – mówi Krystyna Sosińska. – A przy okazji można też coś zwiedzić.

Dlatego co roku stara się pojechać w inne miejsce. A, że jeździ na krótko – najczęściej na tydzień, to nigdy nie ma problemu z zagospodarowaniem wolnego czasu.

Teneryfa nie jest zła

Ale nawet ci, którzy są zauroczeni Suwalszczyzną i Mazurami nie rezygnują z wypoczynku za granicą. Maria Kaszyńska lubi wypoczywać na Teneryfie.

– Jest tam ładnie i ciepło, a poza tym mam dziecko, które jest alergikiem. Drżę na widok pszczoły czy osy, a tam tych owadów nie ma – podkreśla.

Ameryka to piękny kraj

Mieczysławowi Pugawko marzy się podróż do Stanów Zjednoczonych. Ale taka długa, dwumiesięczna i koniecznie z całą rodziną. Chciałby przejechać to państwo z zachodu na wschód lub ze wschodu na zachód. W tym roku nie udało mu się wyjechać, może za rok będzie lepiej.

W Ameryce był już wcześniej – na zawodach balonowych, odbywały się w Albuquerqe (Stan Nowy Meksyk). I bardzo mu się ten kraj spodobał. Jest on zupełnie inny od tego, który widzimy w telewizji.

– Można wynająć samochód i pojechać przed siebie nawet nie do końca sobie wszystko planując – opowiada. – Zawsze znajdziemy miejsce, w którym można się zatrzymać.

Drugim marzeniem Mieczysława Pugawko jest odwiedzenie najpiękniejszych zakątków Polski. Tych, których jeszcze nie zdążył zobaczyć. A takich miejsc jeszcze trochę jest.

– Zacząłbym np, od południa Polski, chętnie pojechałbym w góry Świętokrzyskie – mówi.

Bo swój kraj koniecznie trzeba poznać. Na razie Polskę północno-wschodnią zna bardzo dobrze, ale inne regiony też trzeba i warto.

Barbara Kociakowska
bkociakowska@prasapodlaska.pl

KIA MOTORS
The Power to Surprise

Czas na KIA
Teraz nowa jakość

NOWY SPORTAGE 150 KM
w nowej niższej cenie
od 66 900 zł

7 LAT GWARANCJI SPORTAGE

7 lat lub 150 000 km gwarancji na cały samochód.
Obowiązuje we wszystkich krajach UE
oraz w Norwegii, Szwajcarii.



cee'd
w nowej niższej cenie
od 44 400 zł

7 LAT GWARANCJI cee'd

KREDYT 50/50
lub pakiet ubezpieczoniowy OC/AC/NW



S17890Bwwbh8

TOP MOTORS
www.top-motors.com.pl
top@top-motors.com.pl

BIAŁYSTOK kol. Porosły 1F, ul. Gen. Kleeberga 51
Salon tel. (085) 664-39-09, serwis (085) 664-39-12
EŁK ul. Suwalska 64, Salon, tel. (087) 621 57 50



„KREX" SP. Z O.O.
UL. KLESZCZELOWSKA 84A
17-100 BIELSK PODLASKI,
TEL. 085 730 65 15

KREX spółka z o.o.

nawozy • węgiel • sól drogowa • paliwa z biomasy



www.krex.com.pl

Biznes na obcasach

STYL ▲ Różowa sukienka z falbankami może i podkreśla czyjąś osobowość. Ale podczas służbowego spotkania jest nie na miejscu.

Przecież nasze ubranie świadczy o nas, a kobieta biznesu jest wizytówką także swojego regionu – tłumaczy Kinga Lesisz, właścicielka białostockiej firmy bieliźniarskiej Kinga. – Dlatego na spotkania biznesowe, czy ważną galę ubieram się elegancko.

Bo wtedy obowiązują pewne kanony. Choć elegancja może mieć różne odcienie.

Dekoracja do tortu, czyli ostrożniej znaczy lepiej

– Wszystko zależy od osobowości – uważa Maria Waśkiewicz, właścicielka białostockiej firmy Wimar (produkcja m.in. bram, drzwi). – Każdy ma swój styl, choć nie wszystkie osobiste preferencje powinno się ujawniać.

– Kobieta biznesu powinna połączyć ogólne reguły dotyczące stroju w biznesie (kolory, umiar w ozdobach) ze swoim typem urody i tym, w czym się dobrze czuje – wtóruje Joanna Wasilewicz, prezes białostockiego Zakładu Przemysłu Sklejek Biaform.

W praktyce może być jednak różnie.

– Poznałam kiedyś panią, która wyglądała, jak... dekoracja do tortu – opowiada Maria Waśkiewicz. – Róże i seledyny. Okazało się, że ma firmę, która sprzedaje dekoracje do kwiatów – wstążeczki, kokardki, itp. Widać było, że pani mocno się z firmą identyfikuje.

Obcasy nie do fabryki

Podlaska businesswoman zazwyczaj wybiera bardziej stonowane ubiory.

– Uważam, że strój, poza dopasowaniem do sytuacji, powinien być też dopasowany do wieku i figury kobiety – mówi Maria Waśkiewicz. – Ja w pracy noszę marynarki i spódnice, spodnie – wyjątkowo. Uwielbiam też obcasy. Zawsze muszą być dopasowane do stroju i zgrabne, choć chodzenie na nich nie zawsze jest łatwe. Wie o tym każda kobieta. Nie lubię czarnego koloru, choć mam kilka rzeczy tej barwy. Bardzo lubię natomiast ecru, zwłaszcza bluzki. Biały jest zbyt „ostry", a ecru pasuje do granatu, brązu, zieleni. Do kolorów, jakie noszę.

– Ja preferuję sportową elegancję – dodaje Joanna Wasilewicz – Zawsze dobrze czułam się w tym stylu, a z uwagi na profil biznesu, w którym pracuję jest on niezastąpiony – trudno chodzić po fabryce na 12-centymetrowych obcasach!



Marynarka, eleganckie buty – w takim stroju kobieta biznesu może bez obaw udać się na spotkanie biznesowe



Opinia

Odpowiedzialność, staranność, umiejętność zaplanowania swojego sukcesu, nasz styl prowadzenia biznesu – wszystko to można wyrazić ubraniem. Bo nasz strój jest ważnym komunikatem, jaki wysyłamy otoczeniu.
W świecie biznesu sprawdza się elegancja bez ekstrawagancji. Dlaczego? Bo nie odciąga uwagi rozmówcy od tego, co mamy mu do przekazania.

Wiesława Gołąbek
psycholog z Białegostoku

– Kobieta biznesu ma większe pole do popisu, niż większość pań, bo może więcej pieniędzy przeznaczyć na ubiory – mówi Kinga Lesisz. – Oczywiście są pewne kanony, które obowiązują na spotkaniach biznesowych.

Jak dodaje, generalnie kobieta biznesu może ubierać się, jak chce, ale są pewne zasady, których trzeba przestrzegać, żeby nie poczuć się... nieswojo.

A co sama najchętniej nosi w pracy?

– Lubię rzeczy eleganckie, ale oryginalne – mówi. – Nie lubię rutyny. Staram się być na bieżąco z modą, w końcu sama projektuję bieliznę, która tym trendom podlega. Lubię modne kolory, lubię eksperymentować, ale oczywiście w pewnych granicach. Nie noszę klasycznych kostiumów, uwielbiam spodnie. Jestem żywiołowa, nie spędzam 8 godzin biurze, więc spodnie są dla mnie wygodniejsze. Obcasy? W wysokich się męczę. Ale kiedy w planach jest jakaś gala, wtedy je zakładam. Razem z kostiumem.

A czego nie założyłaby do pracy podlaska kobieta biznesu?

Maria Waśkiewicz:

– Butów sportowych. One są dobre na piknik, albo na weekend.

Kinga Lesisz:

– Przesadnej biżuterii i wyzywającego stroju.

Joanna Wasilewicz:

– Do pracy? Różowej sukienki z falbankami.

Ewa Wyrwas
ewyrwas@prasapodlaska.pl

Tapicerstwo odkrywane na nowo

BIAŁYSTOK ▲ Gdy przetrze się nam siedzisko w fotelu, to albo zamieniamy go na nowy, albo niesiemy go do tapicera żeby „załatał dziurę". Nie wiele jednak osób wie, że można stary mebel ubrać na nowo. Tapicerstwo jest dość mało popularnym zawodem w naszym kraju – a szkoda.

Kiedy byłem młodym chłopakiem, nauczyłem się szyć – mówi Krzysztof Bielawski, tapicer. – Nie spodziewałem się, że umiejętności, które zdobyłem w młodości przydadzą mi się w późniejszym życiu. To dzięki temu, że potrafiłem posługiwać się maszyną do szycia, mogłem spróbować zawodu tapicera.

– Prowadzę usługi tapicerskie mebli dawnych, współczesnych, samochodowych i jachtów – mówi tapicer.

Naukę zawodu pan Krzysztof rozpoczął w Polsce w latach 80. ubiegłego wieku. Potem wyjechał na Zachód, gdzie mógł rozwinąć swoją pasję. Warsztat w Białymstoku, prowadzi od dziesięciu lat.

– Mam duże i bogate doświadczenie w swoim zawodzie, a pracuję już w nim ponad 20 lat – mówi rzemieślnik. – A uczyłem się go w Norwegii, Belgii, Niemczech i we Francji.

Nie lubię łatać dziur

Najczęściej do zakładu pana Krzysztofa zaglądają właściciele starych i zniszczonych foteli, kanap, krzeseł.

– Staram się raczej unikać typowych naprawek – mówi rzemieślnik.

Jego zdaniem, podklejenie dziury załatwia sprawę tylko na krótką chwilę.

– Wszystkim, którzy przychodzą do mnie z taką prośbą radzę, aby zmienili coś w tym starym meblu – mówi rzemieślnik. – Jest teraz tyle ciekawych i dobrych gatunkowo materiałów, które mogą w stary mebel tchnąć nowe życie.

Stare a jak nowe

Pan Krzysztof specjalizuje się w renowacji starych, antycznych mebli tapicerowanych według starej sztuki tapicerskiej. W pracy wykorzystuje pasy jutowe, sprężyny wiązane, płótno jutowe, trawę morską.

– Wszystko to jest montowane w skrzyni mebla, szyte ręcznie i zamknięte surówką – specjalną tkaniną – mówi Krzysztof Bielawski.

Do pracowni zaglądają również coraz częściej ci, którzy doskonale wiedzą, że mebel jaki wychodzi spod rąk fachowca jest inny, nietypowy i jedyny w swoim rodzaju.

– Mało osób wie, że można przyjść do tapicera, wybrać tkaninę i powiedzieć o jakim się marzy meblu – mówi rzemieślnik.



Fot. A Zalewska

Stare meble jeszcze raz mogą nas zachwycić – mówi właściciel pracowni „Na strychu Igora" Krzysztof Bielawski

Taki mebel, oczywiście, kosztuje o wiele więcej niż w sklepie. Ale ręcznie wykonany, obity dobrą tkaniną jest tego wart.

– Projektuję i wyrabiam nowe meble na stelażu drewnianym – mówi pan Krzysztof. – Łączę klasyczne wzory mebli stylizowanych – angielskich i francuskich – z nowymi modnymi tkaninami.

– Projektuję i wyrabiam, także własne wzory mebli – pojedyncze egzemplarze – dodaje tapicer.

Pan Krzysztof proponuje swoim klientom ciekawe, mało znane wykończenia mebli, między innymi pikowanie z guzikiem i zakładką. Zajmuje się także sprzedażą tkanin ekskluzywnych – dekoracyjnych, tapicerskich, zasłonowych, oraz tapet: angielskich (crowson, monkwell), francuskich, włoskich, hiszpańskich (yebane).

– Prowadzę również sprzedaż skór tapicerskich i pasmanterii tapicerskich do wykańczania i dekorowania mebli – mówi rzemieślnik.

Tapicer to piękny zawód

Jednak zdaniem pana Krzysztofa, na naszym rynku nie ma dużego zainteresowania wyrobami tapicerskimi.

– Ludzie w naszym kraju nie szanują pracy rąk – mówi. – Nie ma świadomości o wartości rękodzieła.

Niewiele osób rozumie, ile trzeba pracy włożyć w wykonanie mebla.

– U nas zawód tapicera podupada – mówi pan Krzysztof. – Brak tutaj wykwalifikowanych ludzi.

Właściciel zakładu sam chętnie zatrudniłby jakąś osobę do pomocy.

– Nikt nie chce nauczyć się zawodu, nikt nie widzi takiej potrzeby, bo po co, skoro wszystko można dziś kupić w sklepie – mówi tapicer. – A ja uważam, że jest to piękny i przyszłościowy zawód.

Agnieszka Zalewska
azalewska@prasapodlaska.pl

LETNIE KINO SAMOCHODOWE W GALERII PODLASKIEJ

W sezonie letnim C.H.Galeria Podlaska dla swoich klientów oraz mieszkańców Białegostoku przygotowała: Letnie Kino Samochodowe.
To pierwsze kino „pod chmurką" w woj.podlaskim.
Filmy wyświetlano tematycznie: „śmieszne piątki" / komedie/, „mocne sobotnie uderzenie" / sensacja/, romantyczne niedziele/ filmy romantyczne/
O piątkowym repertuarze decydowali sami widzowie głosując w sondzie umieszczonej w portalu BialystokOnline.pl
Wśród filmów jakie można było obejrzeć znalazły się m.in..: „Adrenalina", „KIll Bill", „Pulp Fiction", „Zakochany bez pamięci" i wiele innych
Podczas seansów posiłki serwowały: Restauracja Sfinks oraz telepizza.
Bezpłatne seanse oraz liczne promocje przyciągały ogromne ilości widzów. Filmy obejrzało ponad 12 000 mieszkańców.
Tych z Państwa, którym pomysł kina „pod chmurką" się podobał i tych, którzy nie mieli okazji do tej pory przyjechać na seanse - **Galeria Podlaska zaprasza do Letniego Kina Samochodowego już od czerwca przyszłego roku.**



Bezpłatna Linia Autobusowa Galerii Podlaskiej

C.H. Galeria Podlaska zafundowało swoim klientom darmowy autobus.
Trasa rozpoczyna się przy Dworcu PKS, dalej autobus jedzie ulicami Boh. Monte Casino, al. Piłsudskiego, ul Pałacową na osiedle Piasta, aż do ul. Towarowej. Następnie skręca na wiadukcie przy ul Sienkiewicza i dalej jedzie do centrum handlowego ul. Wasilkowską i Wysockiego .

Trasa do centrum miasta jest krótsza – rozkład jazdy autobusu dostępny na stronie **www.galeriapodlaska.pl**

Autobus zabiera klientów centrum handlowego średnio co godzinę z przystanku autobusowego znajdującego się na terenie Galerii Podlaskiej.

GALERIA PODLASKA

TRASA AUTOBUSU: Galeria Podlaska-Wasilkowska-Sienkiewicza-Al. Piłsudskiego--Dworzec PKS
Przystanek: Wysockiego PARKING/GALERIA

Dni powszednie i sobota	Niedziela	Przystanki	
09 35	10 35	0 min.	Wysockiego PARKING/GALERIA
10 40	11 40	+5min.	Wasilkowska/ CMENTARZ
11 55	12 45	+11min.	Sienkiewicza/ RYSKA
13 00	13 50	+13min.	Sienkiewicza/ OGRODOWA
14 05	15 05	+15min.	Al.Piłsudskiego/ WARYŃSKIEGO
15 10	16 10	+17min.	Al. Piłsudskiego/ BOTANICZNA
16 15	17 15	+20min.	Monte Cassino/ DWORZEC PKS
17 20	18 20		
18 35	19 20		
19 40			

TRASA AUTOBUSU: Monte Cassino-Al. Piłsudskiego-Pałacowa-Piasta-Pisatowska-Towarowa--Wasilkowska-Galeria Podlaska
Przystanek: Monte Cassino B.M.CASSINO/DW.PKS

Dni powszednie i sobota	Niedziela	Przystanki	
09 06	10 06	0 min.	Monte Cassino/ DW.PKS
10 07	11 07	+3min.	Al. Piłsudskiego/ "DOMUS"
11 12	12 12	+9min.	Pałacowa/ HOTEL
12 27	13 17	+12min.	Słonimska/ URZĄD MIEJSKI
13 32	14 22	+14min.	Piasta/ PIASTA
14 37	15 37	+16min.	Piastowska KOŚCIÓŁ
15 42	16 42	+18min.	Towarowa/ GARAŻE
16 47	17 47	+20min.	Wasilkowska/ TRAUGUTTA
17 52	18 47	+29min.	Wysockiego PARKING/GALERIA
19 07			



LINIA BEZPŁATNA

NOWE MARKI/ NOWI NAJEMCY

Galeria Podlaska to centrum handlowe oferujące wygodne zakupy i duży wybór asortymentu renomowanych marek polskich i międzynarodowych, ale również takich, które są nowością w naszym regionie:

MOHITO

Pierwszy w Polsce salon Mohito powstał w Galerii Podlaskiej.
Marka została pomyślana jako propozycja dla młodych samodzielnych finansowo kobiet, umownie lokowanych w przedziale wiekowym 25-35 lat i ceniących sobie niebanalną miejską elegancję. **MOHITO** to coś w sam raz dla pracujących dziewczyn - wolnych, twórczych i świadomych swych atutów - zwłaszcza wizualnych. Wchodzące kolekcje wprowadzą do polskich miast modę na manifestowany strojem brak zobowiązań i niechęć do życiowej rutyny. W tych rzeczach dobrze wyglądać będzie się zarówno w pracy jak i w trakcie bardzo długiego wieczoru *after hours*. W ten sposób codzienny plan kobiecej atrakcyjność zyska nowy wymiar będzie trwać tak długo jak tego zapragną same zainteresowane.
To marka nowoczesnej i stylowej kobiety.



OLIMPIA

Olimpia, synonim elegancji, luksusu, niebanalnego gustu tworzy swoje projekty od 1950 r. W kolekcjach Olimpii każda kobieta odnajdzie coś co sprawi, że na jej ustach pojawi się uśmiech, przy czym poczuję się ona wyjątkowa, doceniona, elegancka.. By zadowolić każdą z klientek **Olimpia** stworzyła obok dzianinowej klasyki, arcydzieła konfekcji, dzięki temu zabiegowi możemy zapewnić naszym klientkom pełny wybór odzieży na każdą okazję. Tworzymy nasze produkty z pasją i oddaniem. Każdy model z kolekcji Olimpii wykonany jest z najwyższej jakości materiałów, począwszy od kaszmiru kończąc na delikatności jedwabiu.
Olimpia to pierwszy salon w naszym mieście.



JYSK

Ten duński supermarket dekoracyjny jest liderem w swojej branży. JYSK to szeroka oferta ciekawych, nietradycyjnych produktów codziennego użytku do łazienek, sypialni, gabinetu ogrodu... A wszystko to w rozsądnych cenach.



S193569wwkh

Galeria Podlaska zaprasza na udane zakupy, ul. Wysockiego 67

Jesteśmy coraz bogatsi

EŁK ▲ Z Dariuszem Baklarzem rozmawia Wojciech Mierzwiński

Dariusz Baklarz, prezes Ełckiej Izby Gospodarczej uważa, że miasto i powiat ma nadal bardzo duże szanse na rozwój, choć skok gospodarczy hamują kiepskie drogi, które mogą odstraszać dużych inwestorów .

– Dlaczego w mieście powstała Ełcka Izba Gospodarcza i kto do niej należy?

– Ełccy biznesmeni stworzyli tę organizację sześć lat temu. Jest duży plus, bo możemy jako silna grupa występować choćby przed prezydentem miasta czy starostą powiatu, przedstawiać nasze propozycje, problemy, opiniować pewne przedsięwzięcia związane z gospodarką. Wspólnie możemy także realizować wiele projektów, których celem jest rozwój gospodarczy naszych firm, a co za tym idzie całego regionu.

– Jak ocenia pan rozwój miasta i powiatu?

– Jest całkiem nieźle. Największe firmy, jak choćby Zakłady Mięsne czy Zakład Elektromachaniki Machanizacyjnej czy Sklejka, prosperują całkiem nieźle. To ważne, by te i pozostałe duże firmy były w dobrej kondycji, bo przecież są trzonem gospodarczym całego miasta. Łatwo zauważyć, że Ełk się rozrasta. Pracownicy poszczególnych firm kupują samochody, mieszkania, więc nieźle zarabiają. Myślę, że gospodarka w naszym regionie całkiem nieźle się kręci. Plusem na pewno jest to, że w Ełku działa prężnie Suwalska Specjalna Strefa Ekonomiczna.

– Głośno było ostatnio o sparwie rozszerzenia granic miasta kosztem gruntów gminy Ełk. Jak ocenia pan tę sprawę?



– To proste. Miasto chciało pozyskać tereny, by móc je sprzedawać i na tym właśnie zarabiać. Grunty może także sprzedać gmina. Rozumiem zatem tak samo stanowisko prezydenta miasta jak i wójta gminy Ełk. Każdy z nich ma swoje racje.

– W listopadzie skoczyła stawka podatku od nieruchomości dla osób prowadzących działalność gospodarczą o 9 procent, czy podatki w mieście nie są zbyt wysokie?

– Naszym zdaniem są zdecydowanie za wysokie.

– W co warto teraz inwestować w naszym regionie?

– Raczej nie polecałbym już inwestowania w produkcję. Po prostu nie warto produkować czegoś, na co nie ma zbytu. Społeczeństwo jest coraz bogatsze, więc za to na pewno warto inwestować w usługi. Jestem przekonany, że wciąż brakuje nam fachowców w wyspecjalizowanych dziedzinach, jak chociażby hydraulików, czy dobrych budowlańców. Radziłbym natomiast głęboko zastanowić się nad pomysłem otwierania w Ełku kolejnych restauracji czy barów. Moim zdaniem nie ma już tu niszy, którą można by zapełnić. No chyba, że ktoś otworzyłby lokal z jakąś niesamowitą atrakcją, której nie ma gdzie indziej i tym samym zdobyłby klientelę. Moim zdaniem szanse na rozwój mają wypożyczalnie sprzętu turystycznego, bo turystyka będzie się ciągle bardzo prężnie rozwijać. Społeczeństwo będzie zarabiać coraz więcej, więc ludzi będzie coraz częściej stać na wczasy, również na Mazurach. I nie mówię tutaj o wczasach pod namiotem, na taki odpoczynek przyjezdni liczyli dwadzieścia lat temu, gdy do nas przybywali. Dzisiaj turystom trzeba zapewnić naprawdę wiele różnorodnych atrakcji, by się nie nudzili, mieli dobrze wypełniony czas, chcieli wracać i przede wszystkim pochwalili dany ośrodek wypoczynkowy, gospodarstwo agroturystyczne czy pensjonat swoim znajomym. To bardzo dobra reklama, gdy ktoś poleca nas kogoś swoim znajomym.

> ***Nam naprawdę nie są tak bardzo potrzebne młode osoby po ogólniakach, jak fachowcy w danych dziedzinach, którzy znają się na swoim zawodzie.***

– Jakie nowatorskie pomysły przyniosły sukces ełczanom w ostatnich kilku latach?

– Nie trzeba sięgać daleko pamięcią. Na przykład kręgielnie, których do niedawna jeszcze w Ełku wcale nie było, teraz mamy dwie i jestem przekonany, że do każdej przychodzą inni klienci i nie ma raczej mowy o niezdrowej konkurencji. Podejrzewam, że ełczanie są nadal w stanie znaleźć dobre pomysły na biznes. Można też skorzystać z gotowców, czyli na przykład oglądać program „Firma" na jednej ze znanych stacji telewizyjnych. Tam są szczegółowe wyliczenia, ile i jak trzeba zainwestować na przykład w kwiaciarnię, by przynosiła określone zyski. Trzeba pamiętać o konkurencji, nowy biznesmen na rynku ma zawsze troszkę trudniej, musi wydeptać ścieżki, które inni już poznali. To normalna kolej rzeczy, początki nigdy nie są łatwe. Każdy, kto zaczyna działalność gospodarczą, powinien najpierw bardzo dokładnie przemyśleć swoje działania, wszystko szczegółowo wyliczyć. Trzeba przecież wziąć pod uwagę przede wszystkim koszty stałe. Jak sama nazwa wskazuje, są cały czas i w biznesplanie tzreba koniecznie o tym pamiętać.

– Co blokuje rozwój gospodarczy regionu?

– Niestety wciąż mamy tutaj bardzo kiepskie drogi, co osłabia transport nie tylko w powiecie ełckim, ale generalnie na Warmii i Mazurach. Duży inwestor, który nawet chciałby otworzyć w naszej okolicy porządną firmę, zawsze weźmie pod uwagę to, czy uda mu się stąd szybko i bezpiecznie wywozić towar. Mankament, jakim jest niewyremontowana E-16 z pewnością może odstraszyć potencjalnych dużych biznesmenów.

Poza tym przedsiębiorcy boleją też nad tym, że za granicą jest nadal wielu fachowców, a wraz z likwidacją zawodówek zakończyło się kształcenie kolejnych. Pocieszające jest jednak to, że jeśli młody człowiek chce się czegoś nauczyć, to potrzebną wiedzę i praktykę może zdobyć na kursach. Nam naprawdę nie są tak bardzo potrzebne młode osoby po ogólniakach jak fachowcy w danych dziedzinach, którzy znają się na swoim zawodzie.

– Dziękuję za rozmowę.

Do tego miejsca warto wracać

EŁK ▲ By przyjechać na zabawę studniówkową do sali balowej w Hotelu Rydzewski maturzyści z Olecka kilka lat temu wyczarterowali pociąg. Trudno im się dziwić, bo piękna oprawa balu nie wystarczy, by miło go wspominać. Szefowie kuchni dbają o to, by dopieścić również podniebienia hotelowych gości.

Firma Rydzewski z Ełku prowadzi rozbudowaną działalność usługowo-handlową. To sieć sklepów spożywczych „Plus", pralnia wodno-chemiczna, hotel z restauracją, bar gastronomiczny, sklep z artykułami gospodarstwa domowego oraz Centrum Rozrywki z kręgielnią i salą bilardową. Największy z blisko 10 supermarketów przy ul. Orzeszkowej ełczanie odwiedzają od października 2002 roku. Jego powierzchnia to 100 mkw.

Od sklepów do hotelu

– Działalność firmy zaczęła się od dwóch sklepów spożywczych – mówi Klemens Rydzewski, właściciel firmy. – Potem powstawały kolejne, kupiłem hotel, wyremontowałem go i tak zaczęła się moja praca w branży turystycznej.

W czerwcu dwugwiazdkowy Hotel Rydzewski obchodził jubileusz 10-lecia. Dziś nocleg znajdzie tam 100 gości hotelowych. Od dwóch lat ciepło zapewnia im nowoczesny system ogrzewania oparty na bateriach słonecznych, a już niebawem pojawi się tam winda, pokoje przystosowane dla niepełnosprawnych, a recepcja przeniesiona zostanie z piętra na parter.

– W ubiegłym roku oddaliśmy do użytku nowocześnie wyposażoną kuchnię spełniającą wymogi systemu HARCAP – mówi Klemens Rydzewski.

Przez żołądek do serca

W ciągu 10 lat hotel zasłynął z dobrej, restauracyjnej kuchni i pięknej sali balowej, popularnej wśród nowożeńców i maturzystów. Terminy na studniówki rezerwowane są z rocznym wyprzedzeniem, a bawią się w niej także maturzyści z Olecka.

To, że szefowie kuchni w restauracji Hotelu Rydzewski dbają o podniebienia swoich gości, potwierdzają liczne nagrody i wyróżnienia. Wśród nich znalazły się m.in.: I miejsce na Festiwalu Kuchni Kresowej w Mrągowie (lipiec 2004 r.), zdobycie Chochli Prezydenta Miasta Ełk (czerwiec 2006 r.), I miejsce w regionalnych eliminacjach i III miejsce w ogólnopolskiej edycji Mistrzostw Polski w Grillowaniu w Mrągowie (lipiec 2007 r.) oraz kolejne z rzędu zwycięstwo w Turnieju Restauracji Warmii i Mazur w Starych Jabłonkach (wrzesień 2008 r.). Potrawy z menu hotelowej restauracji doceniło już wiele autorytetów kulinarnych.



autor

Bożena Grzegorczyk (z lewej) i Artur Czupryński, szefowie kuchni w restauracji Hotelu Rydzewski

Wśród nich znaleźli się m.in.: Kurt Scheller, Jerzy Pasikowski, Maciej Kuroń i Robert Sowa.

– W sierpniu 2006 roku Hotel Rydzewski dołączył do sieci „Dziedzictwo Kulinarne: Warmia Mazury Powiśle", której logo gwarantuje wysoką jakość usług – mówi Katarzyna Rydzewska, dyrektor hotelu.

Nie tylko jedzenie zasłużyło na nagrodę

Menedżer 2003 i Biznesmen Roku 2003 – to tytuły, którymi za swoją działalność uhonorowany został Klemens Rydzewski. Pierwszy z nich ełczanin otrzymał jako najlepszy przedsiębiorca powiatu ełckiego. Drugi przyznano mu w konkursie organizowanym pod patronatem ówczesnego prezydenta Ełku – Janusza Nowakowskiego. Za dobrą współpracę Klemensowi Rydzewskiemu wdzięczni są m.in.: Miejski Ośrodek Sportu i Rekreacji w Ełku, Towarzystwo Przyjaciół Dzieci, Miejski Klub Bokserski „Mazur", Dom Pomocy Społecznej w Nowej Wsi Ełckiej, Fundacja „Polsat Dzieciom" i Automobilklub Ełcki.

Hotelowa sala teatralna ze sceną, balkonami i widownią na 400 miejsc to dobre miejsce na imprezy kulturalne. W Hotelu Rydzewski ełczanie bawili się już na koncertach muzycznych i kabaretowych. Na scenie oglądaliśmy m.in.: kabaret Koń Polski, Marcina Dańca, Andrzeja Piasecznego, słuchaliśmy m.in. Ryszarda Rynkowskiego, ełckiego Chóru Kontrapunkt, orkiestry symfonicznej z Nettetal i bawiliśmy się w ramach „Spotkania z Balladą". W najbliższym czasie obejrzymy spektakl „Na goło i na wesoło", w którym wystąpią: Cezary Pazura, Henryk Gołębiewski, Olga Borys i Dorota Deląg.

Emilia Małys
emalys@wspolczesna.pl

Opinia



Odwiedzając targi turystyczne promujemy nie tylko firmę, ale również miasto. Zawsze pamiętamy o tym, że poza noclegiem i jedzeniem musimy zaproponować gościom miłe spędzenie czasu. W październiku będziemy gospodarzami regionalnego spotkania w ramach Światowego Dnia Turystyki.

Klemens Rydzewski
właściciel Hotelu Rydzewski

BETON NA KAŻDĄ PORĘ ROKU

PPMD Kruszbet SA w Suwałkach jest firmą zajmującą się wytwarzaniem betonu towarowego i elementów betonowych dla drogownictwa i budownictwa.

Od ponad 30 lat z naszymi kopalniami jesteśmy jednym z ważniejszych dostawców na rynku kruszyw drogowych.

Mamy ugruntowaną pozycję producenta kruszyw budowlanych w całym północno-wschodnim regionie Polski. Oprócz produkcji kruszyw coraz większy udział w sprzedaży Spółki stanowi produkcja prefabrykatów drogowych oraz betonu towarowego.

Ostatnie lata były czasem bezprecedensowych w dotychczasowej historii firmy inwestycji.

Spółka wzbogaciła się o nowoczesną kompletną linię technologiczną do produkcji prefabrykatów chodnikowych. Sprawne uruchomienie tej linii postawiło Kruszbet w wąskim gronie firm posiadających maszyny na najwyższym światowym poziomie.

W bieżącym roku Spółka postawiła na beton towarowy. Zakupiono i wdrożono do eksploatacji najwydajniejszy i najnowocześniejszy na Suwalszczyźnie węzeł betoniarski posiadający możliwość ogrzewania kruszyw i wody technologicznej co oznacza, że nasi Klienci mogą realizować inwestycje nawet w okresie zimowym.

Najnowocześniejsze i najwydajniejsze maszyny i urządzenia nie są w stanie funkcjonować bez rzetelnych, dobrych pracowników o wysokiej, kulturze technicznej. Spółka postawiła na dokształcanie swojej kadry umożliwiając zdobywanie swoim pracownikom nowych uprawnień a w wielu przypadkach zdobycie nowego zawodu.

Kolejnym aspektem działalności Spółki jest nacisk na szeroko pojętą ekologię. Wszystkie nowo zakupione maszyny, tak węzeł betoniarski, jak i środki transportu spełniają obowiązujące w Unii Europejskiej normy emisji spalin oraz hałasu. Dodatkowo węzeł betoniarski jest pierwszym w regionie wyposażonym w system recyklingu pozostałości betonowych.

Transport betonu jest od 2008 roku realizowany nowymi betonomieszarkami a problem szybkiego podawania gotowego betonu na placu budowy wykonuje największa w regionie, także nowa, pompa do betonu o wysięgu sięgającym 37 metrów.

Sukces rynkowy Kruszbetu jest wynikiem doceniania przez naszych Klientów jakości oferowanych produktów, która jest pochodną stosowania w procesie produkcyjnym najczystszych kruszyw oraz rygorystycznemu podejściu do spełniania przez nasze wyroby zapisów odpowiednich norm.

Wszystkie działania podejmowane w Spółce są nakierowane na jakość produktu oraz poprawę jakości obsługi Klientów.

Sposób zarządzania Spółką oraz jakość produktów Kruszbetu została potwierdzona zresztą nie po raz pierwszy certyfikatem ISO 9001 oraz certyfikatem Zakładowej Kontroli Produkcji. ■

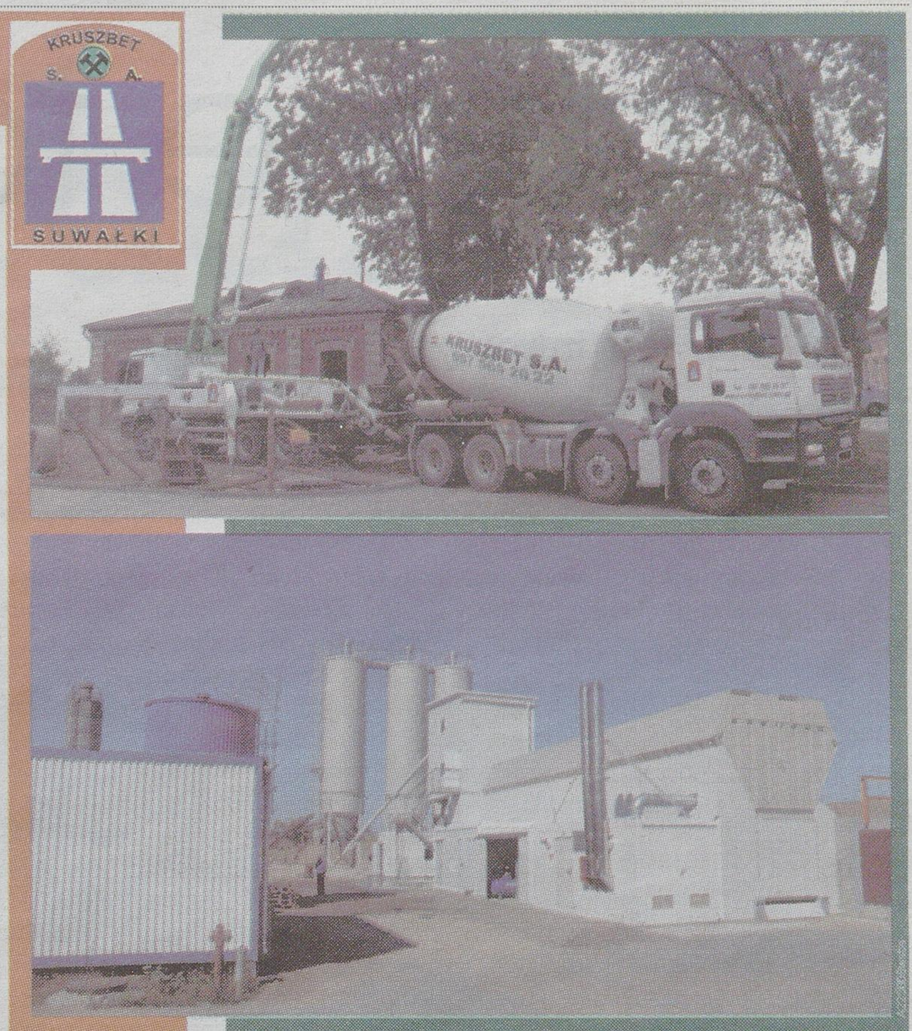



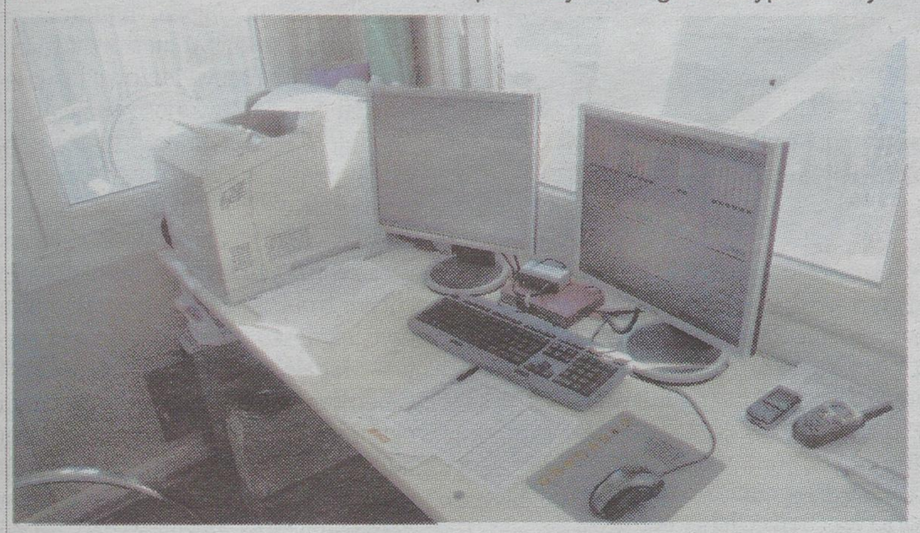

NOWOŚCI W OFERCIE:

- beton towarowy wykonywany w warunkach zimowych
- rury i przepusty żelbetowe
- usługa pompowania betonu.

Zapraszamy do odwiedzenia naszego zakładu ZPKiP Suwałki, ul. Sianożęć 15, Suwałki, tel. 087 565 26 22

KONTAKT:

Dział sprzedaży: tel. 087 566 32 07; fax 087 566 51 37
mail: marketing@kruszbet.com.pl
www.kruszbet.com.pl

Jedyne takie osiedle

EŁK ▲ Pierwszą inwestycją firmy Posnet Development są Domy Malowane. Jeśli odniosą sukces, to pojawią się kolejne projekty.

Kamień węgielny pod budowę osiedla Domy Malowane wmurowano w styczniu tego roku. Niespełna 10 miesięcy później możemy podziwiać już ostatnie prace przy pierwszym etapie inwestycji.

Niezwykłe miejsce

Firma Posnet Development rozpoczynając swoją działalność na rynku nieruchomości chciała stworzyć produkt, jakiego jeszcze nikt nie oferował. Dlatego powstała koncepcja budowy prestiżowego, zamkniętego osiedla domów w zabudowie szeregowej. Nie jest to jednak typowe osiedle, do jakich ełczanie mogli się dotychczas przyzwyczaić.

77 domów, które docelowo powstaną na osiedlu przy ulicy Suwalskiej, charakteryzuje jednolita architektura. Na strzeżonym terenie mieszkańcy znajdą spokój i warunki, jakich jeszcze nikt im nie zaoferował.

– Dotychczas jeśli ktoś decydował się na budowę domu, przygotowanie całej infrastruktury osiedla zajmowało zazwyczaj bardzo wiele czasu. My oferujemy domy w stanie deweloperskim z pełną infrastrukturą – oświetlonymi ulicami, miejscami parkingowymi, a docelowo także placem zabaw. Nasi klienci mają szansę przyjść, obejrzeć swój przyszły dom i dopiero wtedy podjąć decyzję, tak jak jest to w przypadku mieszkań – mówi Bogdan Przyborowski, kierownik działu sprzedaży Posnet Development.

Wyzwanie przed firmą Posnet Development jest o tyle większe, że ełcki rynek nieruchomości jest już bardzo nasycony. Lata kiedy ełczanie kupowali mieszkania zanim jeszcze rozpoczęła się budowa bloku, przynajmniej w perspektywie najbliższych kilku lat, minęły bezpowrotnie. Inwestorzy mają jednak nadzieję, że standardy zaczerpnięte z zachodu przyjmą się i zyskają uznanie wszystkich zainteresowanych kupnem własnych czterech kątów.

Promują osiedle i region

Prezes firmy Posnet Development Edward Ratyński w okolicach Ełku mieszka od kilku lat. Jednym z działań promocyjnych, w jakie zaangażowała się firma deweloperska, jest wystawa zdjęć na placu Jana Pawła II. 26 wielkoformatowych fotografii, wykonanych z paralotni przez wybitnego młodego fotografika Pawła Młodkowskiego, pokazuje uroki miasta i okolicy z nieco innej, ale za to bardzo ciekawej perspektywy.



Na osiedlu przy ulicy Suwalskiej trwają ostatnie prace przy pierwszych 21 domach i lokalnej drodze.

Opinia



Jesteśmy głównym wykonawcą projektu Domy Malowane. Osiedle to jest bardzo ciekawą propozycją na ełckim rynku nieruchomości, zrealizowaną na bardzo wysokim poziomie. Przy budowie przez cały czas pracowało ponad 100 pracownik, a w szczytowym momencie nawet 150 osób. Współpracowaliśmy również z podwykonawcami, ale tylko z najlepszymi.

Jacek Szczuka
właściciel przedsiębiorstwa budowlanego SZCZUKA

– Do Ełku przeprowadziłem się z Warszawy. Jest to naprawdę przepiękne miejsce, dlatego między innymi postanowiłem zbudować tutaj osiedle Domów Malowanych. Budownictwo szeregowe na bardzo wysokim poziomie praktycznie nie istniało w naszym regionie. Mam nadzieję że nasza inwestycja to zmieni – mówił Edward Ratyński podczas otwarcia wystawy fotografii.

Koniec pierwszego etapu

Budowa 77 domów i przygotowanie całego osiedla do stanu zgodnego z założeniami inwestorów wymaga jeszcze wiele pracy. Jednak pierwsze efekty wszyscy zainteresowani będą mogli obejrzeć już za niecały miesiąc.

– Trwają ostatnie prace wykończeniowe przy budowie pierwszej części osiedla. Jest to ciąg 21 domów o powierzchni około 160 metrów kwadratowych każdy. Na wybudowanie pozostałych 56 domów potrzebujemy co najmniej 2 lata. Jednak zgodnie z założeniami jakie przyjęliśmy rozpoczynając inwestycję, ostatnie prace powinny zakończyć się za około 3-4 lata. Po dokończeniu tych 21 domów będziemy chcieli zrobić małą przerwę, aby zobaczyć jak nasze osiedle zostanie przyjęte – dodaje Bogdan Przyborowski. – Osiedlem interesują się nie tylko ełczanie, ale i Polacy zza granicy. Mam nadzieję, że zainteresowanie będzie coraz większe, co będzie najlepszym dowodem na to, że klienci docenią zalety naszej inwestycji.

Paweł Tomkiewicz
ptomkiewicz@prasapodlaska.pl

Brakuje tylko mruczącego kota

ŁOMŻA ▲ Tkanina obiciowa nusi być jednocześnie odporna na ścieranie i miła w dotyku. Ma mieć piękne kolory, ale nie mogą one blaknąć. Ma korzystać z zaawansowanych technologii, ale powstawać w zgodzie z naturą. Takie sprzeczności są w stanie połączyć producenci pracujący dla FARGOTEX-u

Prezes FARGOTEKSU – Józef Kosiorek pochodzi z Łomży. Uparł się, żeby siedziba firmy znajdowała się właśnie w tym mieście. Lokalny patriotyzm ekonomiczny, którym się kieruje, nakazał mu płacić podatki i inwestować właśnie tutaj, mimo że leży ona w regionie ubogim w przemysł tapicerski.

Przez pierwsze kilka lat istnienia firma rozrastała się gwałtownie. Klientów było pod dostatkiem, sporo tkanin eksportowano, a obroty dynamicznie pięły się w górę.

Kilka lat temu polski złoty się umocnił. W 1994 roku FARGOTEX rozpoczął więc ofensywny marketing bezpośredni. Opłaciło się. Obecnie przedsiębiorstwo zatrudnia ponad 50 osób i wciąż umacnia swą pozycję.

Sześć gwiazd w Dubaju

Trzeba znaleźć wymagającego klienta o wyrafinowanym guście i zaspokoić jego najwymyślniejsze zachcianki. Można to robić na wielką skalę. Przykładem niech bedzie jedno z największych realizowanych w tym roku jednorazowych zamówień.

Dekoratorzy wnętrz nowego sześciogwiazdkowego hotelu w Zjednoczonych Emiratach Arabskich znaleźli w ofercie najbardziej wykwintnych i ekskluzywnych tkanin wzory, które bardzo im się spodobały.

– Te tkaniny obiciowe i dekoracyjne muszą spełniać najwyższe światowe standardy – mówi Andrzej Baczewski, kierownik działu marketingu. – Mają być odporne na ścieranie i blaknięcie, nie deformować się przy szwach, i dodatkowo muszą być całkowicie niepalne.

Dzięki doświadczeniu zdobytemu w trakcie realizacji tego zamówienia FARGOTEX zaczyna myśleć o kompleksowym handlu większym asortymentem tkanin, z zasłonami i pościelą włącznie.

Pistacjowy kabriolet

Firma gotowa jest rozpieszczać także pojednynczego klienta, choćby był nawet najbardziej wybredny i niszowy. Pewien właściciel zabytkowego kabrioletu miał kaprys wykończyć go w nietypowy sposób.

– Chciał tapicerki do złudzenia przypominającej skórę, ale ekologicznej – opowiada Andrzej Baczewski. – W dodatku zapragnął by była ona w rzadko spotykanym kolorze jaskrawopistacjowym.



archiwum firmy

Błogi relaks na sprężystych sofach kojarzy się z relaksującą muzyką. Od razu chciałoby się zapaść w miękkie poduchy.

I to niecodzienne zamówienie firma przyjęła. Klient spełnił swoje marzenie i jest bardzo zadowolony.

Hummer w kwiatki

Nowoczesne działania marketingowe FARGOTEKSU są dźwignią handlu i receptą na sukces. Specjalistom od pozyskiwania klientów trzeba pogratulować pomysłów i twórczej inwencji.

W trakcie ostatnich poznańskich targów firma promowała tkaninę będącą ostatnim krzykiem mody. Relkamował ją... Hummer! Ogromny terenowy samochód był spowity odzieniem w niebieskie, różowe i bordowe kwiaty. Z daleka przykuwał uwagę gości. Trudno było oderwać wzrok od tego cudeńka.

Złoto za Fair Play

Równie ważny jak klient jest dla firmy partner handlowy i pracownik. Dzięki solidnemu wywiązywaniu się z umów i przestrzeganiu terminów płatności, firma otrzymała wiele prestiżowych nagród. Złoty Certyfikat Przedsiębiorstwa Fair Play to rzadkie wyróżnienie, bo dostaje się je za bycie Przedsiębiorstwem Fair Play przez trzy kolejne lata.

Opinia



Nieustanna analiza rynku, dobra znajomość produktów, świetna kadra, nowoczesne zaplecze, solidne podstawy finansowe oraz znacząca pozycja na rynku to argumenty dzięki którym Fargotex stał się partnerem czołowych producentów mebli tapicerowanych oraz firm zajmujących się obrotem hurtowym tkanin.

Józef Kosiorek
prezes FARGOTEKSU

Spełnią każde życzenie

FARGOTEX śledzi najnowsze trendy w modzie, ale i dba o środowisko. Ich tkaniny mają certyfikat Eco-Tex i spełniają rygorystyczne wymogi.

– Nasi producenci są gotowi wyprodukować tkaninę nawet na najbardziej niezwykłe zamówienie. Dysponujemy zarówno specjalisty- czną wiedzą i najnowocześniejszą technologią – zapewnia Baczewski

Oglądając próbki przepięknych i miłych w dotyku tkanin nie sposób mu nie wierzyć.

Hubert Bar
hbar@wspolczesna.pl

Fundacja Rozwoju Przedsiębiorczości w Suwałkach

Wspiera i doradza

Suwalska Fundacja Rozwoju Przedsiębiorczości powstała piętnaście lat temu. Prowadzi działania, które aktywizują osoby bezrobotne i wspierają przedsiębiorców. Zwiększają aktywność mikro-, małych i średnich przedsiębiorstw.



Marek Wierzbiński



Maria Kamińska-Dojnikowska



Anna Żukowska



Dorota Ilona Niewińska

Pomoc dla przedsiębiorców

Fundacja realizuje wiele projektów, które są finansowane z pieniędzy unijnych, a przyczyniają się do rozwoju przedsiębiorczości. Swoim działaniem obejmuje zarówno województwo podlaskie, jak też warmińsko-mazurskie. Ale nie tylko. W niektórych projektach uczestniczą także przedsiębiorcy z województwa mazowieckiego, kujawsko-pomorskiego, a nawet podkarpackiego.

– Podejmujemy różne przedsięwzięcia – mówi Marek Wierzbiński, dyrektor ds. projektów dla przedsiębiorczości FRP. – Na przykład, od czterech lat realizujemy projekt „Przedsiębiorczość w sieci – Internet szansą na wzrost konkurencyjności", w ramach Inicjatywy Wspólnotowej EQUAL, z którego skorzystało 400 przedsiębiorców z branży drzewnej, obuwniczej, odzieżowej, poligraficznej i fotograficznej. To szkolenia w formie e-learningu oraz doradztwo na odległość. Uczestnicy projektu otrzymali też sprzęt komputerowy oraz zwrot kosztów połączenia z Internetem.

W ramach innego projektu, „Budowa sieci Punktów Konsultacyjnych w ramach KSU" osoby, które zamierzały rozpocząć działalność gospodarczą otrzymały m.in. informacje o dostępnych formach wsparcia.

– Realizowaliśmy też, w ramach IW EQUAL projekt „Wchodzenie, utrzymanie, powrót na rynek pracy osób po chorobie psychicznej", który umożliwiał osobom po kryzysie psychicznym powrót do pracy, a nawet podjęcie działalności gospodarczej.

Z kolei dzięki projektowi „Nowa jakość usług - program doskonalenia zawodowego instytucji rynku pracy" zorganizowane zostały studia podyplomowe oraz szkolenia i warsztaty dla kadry urzędów pracy z terenu całej Polski.

– Nasze propozycje kierowane są głównie do dwóch grup – przedsiębiorców z sektora małych i średnich firm oraz osób rozpoczynających działalność gospodarczą – dodaje Wierzbiński. – Działania realizowane są w ramach Ośrodka Transferu Wiedzy i Innowacji.

W związku z zapotrzebowaniem na specjalistyczne usługi informacyjne Fundacja utworzyła Punkt Konsultacyjny, który mieści się w Augustowie, przy ul. Brzostowskiego 2. Przedsiębiorcy otrzymują tam informacje dotyczące możliwości oraz zasad prowadzenia działalności gospodarczej, zarządzania i możliwości wsparcia finansowego.

Konsultanci pracują codziennie, od poniedziałku do piątku, w godz. 8-16. Świadczą też usługi poza biurem, również w siedzibie klienta.

Preferencyjne kredyty

Pożyczki, które Fundacja udziela od dwunastu lat cieszą się coraz większym zainteresowaniem. Na przykład trzy lata temu z oferty skorzystało 28 osób lub podmiotów, rok później 40, a w minionym roku aż 73. W tym roku wynik prawdopodobnie będzie jeszcze lepszy. Do września fundacja udzieliła 63 pożyczki.

Z kredytu korzystać mogą przedsiębiorcy z województwa podlaskiego oraz warmińsko-mazurskiego. Ale nie tylko.

– Zapraszamy również osoby, które nie prowadzą działalności, a nawet bezrobotnych – mówi Maria Kamińska-Dojnikowska, dyrektor Funduszu.

Pieniądze mogą być przeznaczone na zakup, budowę lub modernizację obiektów produkcyjno-usługowo-handlowych. Środki można wykorzystać też na zakup maszyn, narzędzi pracy, samochodu, a nawet oprogramowania komputerowego, licencji czy koncesji. Transakcje mogą być zawierane również w formie leasingu finansowego, jednak na czas nie dłuższy niż w umowie pożyczki.

Oprocentowanie kredytu jest stałe i składa się ze stopy bazowej oraz marży. Ta ostatnia zależy od zdolności kredytowej przedsiębiorstwa oraz poziomu zabezpieczenia.

– Najniższe oprocentowanie na dzień dzisiejszy wynosi 8,62 proc., a najwyższe 10,42 proc. Do tego należy doliczyć prowizję, która waha się od 0,5 proc. do 1,5 proc i zależy od tego, na jaki czas udzielana jest pożyczka – wylicza dyrektor. – To znacznie korzystniejsze warunki niż oferują banki.

Fundacja udziela kredytów do 120 tysięcy złotych, które można spłacać nawet przez pięć lat. Przy czym daje też do pół roku karencji.

Firmy muszą posiadać wkład własny, nie może on być niższy niż 20 procent.

Szczegółowe informacje na temat funduszu pożyczkowego znajdują się na stronie internetowej: **www.frp.pl** Tam też można sprawdzić, jakie są potrzebne zabezpieczenia oraz pobrać stosowne wnioski. Warto dodać, że kapitał pożyczkowy, którym dysponuje Fundusz wynosi około 9 mln zł.

Nie bez znaczenia jest też fakt, że Fundusz posiada certyfikat jakości na usługi finansowe i jest zrzeszona w Krajowym Systemie Usług.

Szkolenia, seminaria i warsztaty

Powstała cztery lata temu, z inicjatywy British American Tobacco Polska S.A, a prowadzona przez Fundację Rozwoju Przedsiębiorczości Akademia Augustowska promuje przedsiębiorczość i walczy z bezrobociem. Zaczęło się pioniersko. Akademia miała być w ramach Społecznej Odpowiedzialności Biznesu łącznikiem pomiędzy BAT - odpowiedzialnym pracodawcą, a środowiskiem, w którym firma funkcjonuje. Szybko okazało się, że była to bardzo trafna decyzja. Organizowane przez Akademię szkolenia, seminaria i warsztaty dla bezrobotnych są niezwykle potrzebne.

– Zajęcia kierowane są do młodzieży, ale nie tylko – mówi Anna Żukowska, koordynator Akademii. – Biorą w nich udział wszyscy, którzy chcą zdobyć lub aktualizować posiadane kwalifikacje, aby podjąć pracę, czy rozpocząć prowadzenie własnej firmy.

Do tej pory skorzystało z działań tych ponad 1200 osób.

Od trzech lat Akademia świadczy też usługi finansowe dla przedsiębiorców oraz osób zainteresowanych założeniem działalności gospodarczej z terenu miasta i powiatu Augustów. Dzięki temu działaniu 40 podmiotów uzyskało wsparcie o wartości ponad półtora miliona złotych.

Dzięki działaniom Akademii lokalne firmy wzbogaciły się o sprzęt warty ponad 30 tysięcy złotych. Umożliwiono im także udział w wizytach studyjnych w Hiszpanii oraz Portugalii.

– Prowadzimy także fundusz stypendialny. W jego ramach udzieliliśmy stypendiów dla najaktywniejszych studentów z powiatu augustowskiego, a kontynuujących naukę na Wyższej Szkole Finansów i Zarządzania w Białymstoku – dodaje Żukowska.

Akademia też, dzięki unijnym środkom finansowała studia podyplomowe oraz szkolenia dla pracowników augustowskich instytucji. Inicjuje działania zmierzające do kontynuacji ich realizacji w najbliższych latach.

– Realizujemy również, wspólnie ze szkołami ponadgimnazjalnymi heappaningi i targi, które mają pobudzić przedsiębiorczość oraz aktywność obywatelską młodzieży – dodaje Anna Żukowska.

Partner dla wszystkich

Dostrzegając niską aktywność zawodową (nawet bierność) na lokalnym rynku pracy Fundacja kieruje działania do różnych grup.

– Z naszego wsparcia mogą korzystać Ci, którzy chcą podnieść kompetencje, zwiększyć swoje możliwości i szanse na rynku pracy – przypomina Dorota Ilona Niewińska, dyrektor ds. projektów społeczno-edukacyjnych.

Fundacja jest Partnerem w działaniach pracodawców, samorządów, wyższych uczelni, organizacji społecznych i innych partnerów lokalnych.

– Staramy się stwarzać warunki sprzyjające upowszechnianiu elastycznych i alternatywnych form zatrudnienia, mobilności zasobów ludzkich – dodaje Niewińska. – I jest to odpowiedź zarówno na wymogi lokalnego rynku pracy, jak też pracodawców.

Głównym problemem, co dostrzega Fundacja, jest wciąż zbyt niski poziom zatrudnienia osób, ze względu na ich niskie kwalifikacje lub braku kwalifikacji oczekiwanych przez pracodawców.

Przy poszukiwaniu pracy klienci często zapominają o przygotowaniu się do rozmowy z pracodawcą. Fundacja udziela im podpowiedzi – jak prowadzić rozmowę, jakie przygotować dokumenty, aby pracodawca już na samym początku nie zrezygnował z naszej kandydatury. Z klientem pracuje też doradca zawodowy i psycholog.

– Ustalamy potencjał edukacyjny klienta, jego wykształcenie i dopasowujemy dotychczasowe doświadczenia do propozycji szkoleniowych i oczekiwań pracodawców – precyzuje rozmówczyni. – Po takiej analizie oferujemy klientowi wachlarz działań, które podniosą jego kompetencje i stworzą warunki dla rozwoju przedsiębiorczości oraz samozatrudnienia.

Taki styl pracy z klientem przynosi wiele wymiernych korzyści. Osoba przychodząca do Fundacji jest traktowana jak Partner, który chce coś zrobić dla siebie, dla swojego rozwoju, dla swojej rodziny .

FRP jest prywatną instytucją prawną, która na realizację swoich działań pozyskuje środki z różnych źródeł. Dzięki sprawnie funkcjonującemu zespołowi współpracowników udało się stworzyć miejsca pracy, podnieść kwalifikacje pracownikom oraz udzielić doradztwa z zakresu prawa, ekonomii, finansów, rehabilitacji, psychologii.

Przykładów dobrych praktyk na rzecz rozwoju społeczności lokalnej jest wiele. Należy do nich m.in. Warsztat Terapii Zajęciowej im. Ks. Kazimierza Hamerszmita w Filipowie, finansowany ze środków Państwowego Funduszu Rehabilitacji Osób Niepełnosprawnych

Do placówki uczęszcza 30 osób niepełnosprawnych. Codzienna terapia poprzez pracę odbywa się w 6 pracowniach terapeutycznych: życia codziennego, przyrodniczo - ogrodniczej, plastycznej z elementami ceramiki, technicznej, krawiecko - tkackiej i teatralno - muzycznej.

Oddzielnym tematem jest rola Fundacji w pozyskiwaniu środków finansowych dla samorządów lokalnych. Udało się zrealizować m.in. projekt „ Nasza Szkoła". Uczniowie i nauczyciele z dziesięciu szkół naszego województwa otrzymali po 100 tysięcy na działalność edukacyjną.

Kolejnym efektem współpracy było utworzenie 17 Centrów Kształcenia, w ramach projektu „Wioska internetowa - kształcenie na odległość na terenach wiejskich". Z centrum może korzystać każda osoba zamieszkująca teren wiejski, zainteresowana uzupełnianiem i poszerzaniem swojej wiedzy, podnoszeniem swoich kompetencji czy zdobywaniem nowych kwalifikacji. Każde Centrum zostało wyposażone w sprzęt i niezbędne oprzyrządowanie na kwotę ok. 100 tysięcy złotych.

223008wsbs

Masaż za dopłatą

MOTORYZACJA ▲ Samochód klasy wyższej to nie tylko wyjątkowy styl. Coraz częściej liczy się oszczędny silnik i nowoczesny komputer pokładowy. No i luksusowe dodatki.



Fotele masujące i system automatycznie wzywający pomoc to tylko niektóre nowinki, w jakie wyposażone jest nowe Audi A6

Samochody dla biznesmenów wcale nie muszą być paliwożerne. W końcu nawet bogaty kierowca nie lubi bez potrzeby wyrzucać pieniędzy w błoto. Producenci aut coraz częściej to rozumieją. I na wyścigi oferują nowe, ekonomiczne wersje swoich limuzyn.

Samochód, który widzi inne auta

Już niebawem (pod koniec listopada) do salonów zawita udoskonalone Audi A6. Ta najbardziej sportowa limuzyna biznesowa na niemieckim rynku jest zarazem najpopularniejszym samochodem tego typu. Nowa wersja będzie dostępna z większą gamą silników. Co ważne – we wszystkich jednostkach napędowych spalanie paliwa zmniejszono o 15 proc. Niemiecki producent w nowej wersji Audi zmienił również zawieszenie i dodał nowe systemy wspomagania kierownicy.

Większość limuzyn A6 zjeżdża z taśmy montażowej z silnikami sześcio- i ośmiocylindrowymi, ze stałym napędem na wszystkie koła. Oraz z luksusowym wyposażeniem dodatkowym. Teraz najwyższa linia Audi została jeszcze ulepszona. Podrasowano wygląd (nowy kształt mają m.in. zderzaki, wloty powietrza, reflektory przeciwmgielne i osłona chłodnicy).

Jak przystało na nowoczesne auto, Audi A6 ma wiele systemów wspomagających jazdę. Razem z reflektorami ksenonowymi „plus" Audi oferuje system samoczynnie włączający i wyłączający światła drogowe. Samochód rozpoznaje jadące z tyłu samochody z odległości około 50 metrów. W przypadku, gdy zmiana pasa mogłaby spowodować zagrożenie, zapala się lampka w lusterku zewnętrznym.

Zagłówki tylnej kanapy w formie litery L poprawiają widoczność kierowcy do tyłu. Zmniejszono również prawie o połowę poziom hałasu. Inżynierowie Audi poprawili też grafikę tablicy wskaźników.

Dla osob lubiących sportowe samochody, Audi przygotowało pakiet S-line obejmujący takie elementy jak 18-calowe koła i sportowe zawieszenie, obniżające nadwozie o 30 milimetrów oraz sportowe siedzenia i specjalne listwy dekoracyjne.

Do wyboru jest sześć silników benzynowych i cztery wysokoprężne. Są też trzy rodzaje skrzyń biegów – ręczna i dwie automatyczne.

Najmniejszy silnik benzynowy ma pojemność dwóch litrów i moc 170 KM, a najmocniejszy to 4,2-litrowy i imponującą moc 350 KM. Średnie zużycie paliwa pierwszego z tych silników to tylko 8,2 l na 100 kilometrów.

Jednostki dieslowskie to nowoczesne i ciche silniki common rail. Silnik 2.7 TDI uzyskuje teraz moc 190 KM, a 3.0 TDI – 240 KM.

Wśród silników wysokoprężnych znajduje się też wyjątkowo oszczędna jednostka dwulitrowa, która w wersji podstawowej pozwala przyspieszyć do setki w 9,9 sekundy. Średnie zużycie paliwa wynosi zaledwie 5,3 litra na 100 km.

Komfort i Internet

Kolejna niemiecka limuzyna, która doczekała się w tym roku piątej generacji, to nowe BMW Serii 7. Samochód będzie miał teraz nową gamę silników. Najsilniejsza jednostka benzynowa będzie oferować aż 407 KM. Sześciobiegowa skrzynia automatyczna teraz przełącza biegi szybciej . A samochód zużywa mniej paliwa.

W nowym BMW 7 zmieniono również zawieszenie. Amortyzacja, przełączanie biegów, działanie pedału gazu mogą być dostosowane do stylu jazdy (można wybrać jeden z trzech trybów – komfortowy, zwykły lub sportowy).

Duży nacisk położono na bezpieczeństwo. Zapewniają je automatyczne trzypunktowe pasy, przednie i boczne poduszki powietrzne i kurtyny chroniące głowę. W samochodzie są też zagłówki na przednich siedzeniach, aktywujące się w przypadku uderzenia. Do tego mamy opony z sygnalizacją przebicia.

Z nowinek technicznych znajdziemy system Connected Drive, który pozwala łączyć się z Internetem i np. uruchomić automatyczną funkcję wzywania pomocy. Nawigację samochodową można obsługiwać nawet z tylnych foteli. Komfortu tu nie zabraknie, zadbają o to fotele z funkcją masażu i aktywną wentylacją (do nabycia jako wyposażenie opcjonalne).

Wśród aut najbardziej pożądanych przez miłośników luksusowych samochodów, jedną z czołowych marek jest Jaguar. Teraz duma Wielkiej Brytanii doczekała się nowego wcielenia. Model XF będzie dostępny w sprzedaży dopiero od kwietnia przyszłego roku, jednak na oficjalnej stronie internetowej marki można już go zamawiać. Czterodrzwiowy XF mieści pięć dorosłych osób. Każdy model ma elektronicznie sterowaną skrzynię biegów, zapewniającą natychmiastową i bardzo płynną zmianę przełożeń. Tryb sekwencyjny pozwala kierowcy na zmianę biegów jednym naciśnięciem przycisku na kierownicy. Wyloty klimatyzacji są ukryte w desce rozdzielczej do chwili włączenia zapłonu. Na Jaguara XF trzeba wydać od 220 do 370 tys. zł.

W męskim stylu

Dwudziestocalowe felgi, masywny, muskularny przód, wysoka pozycja za kierownicą i niemałe gabaryty – Dodge Nitro to samochód, obok którego trudno przejść obojętnie. Można by rzec, że to wręcz był główny cel projektantów – stworzyć auto, za którym ludzie mają się oglądać. I się oglądają. Za oceanem od dawna klienci gustują w samochodach dużych (czasem aż do przesady) oraz o agresywnej stylistyce. Dodge Nitro spełnia oba te warunki – ma nieco toporny, wojskowy sznyt i „męski" design, w którym dominują kąty proste, podkreślające bezkompromisowy charakter auta.

W środku jest nieco łagodniej, a już na pewno oszczędniej. O ile z zewnątrz samochód wydaje się kipieć pomysłami, w kabinie dominuje już czysta funkcjonalność. Warto pochwalić Dodge'a za jego system rozmieszczenia przycisków na kierownicy – radiem sterujemy za pomocą kontrolerów umieszczonych z tyłu koła, co jest znacznie wygodniejsze niż standardowe przyciski na przedniej części kierownicy.

W konsoli środkowej, oprócz sterowania klimatyzacji, mamy m.in. radio z odtwarzaczem CD, który jednocześnie kryje w sobie zmieniarkę na sześć płyt. Mogą to zresztą być nie tylko płytki audio, ale także krążki DVD z nagranymi utworami w formacie mp3. Dobre wrażenie podnoszą wygodne, podgrzewane fotele. Za to trochę żal, że w tak dużym samochodzie schowek przedni jest naprawdę niewielki. Na brak miejsca nie może narzekać ani kierowca, ani pasażerowie – zarówno nad głowami jak i pod nogami mamy wystarczająco dużo przestrzeni, by komfortowo podróżować. Kierowca tego auta może czuć się królem szos – mimo, że to wciąż auto osobowe, na większość użytkowników dróg patrzymy dosłownie z góry.

Automatyczna skrzynia biegów w połączeniu z dieslem common rail o pojemności 2,8 l sprawują się nieźle – przy niskich przełożeniach, to duże auto zachowuje się całkiem żwawo.

Dodge Nitro nie ma problemów z jazdą po piaskowych lub błotnistych drogach, koleinach, kocich łbach czy poprzecznych garbach. Przy większych nierównościach, możemy za pomocą pokrętła zablokować mechanizm różnicowy w pozycji 4x4.

Ceny Dodge Nitro zależą od kursu euro. Obecnie zaczynają się od 107 tys. zł (wersja SE), a kończą na 139 tys. zł za model z czterolitrowym silnikiem benzynowym.



Dodge Nitro – w tym aucie nie zabraknie miejsca dla żadnego z pasażerów

Michał Franczak
mfranczak@prasapodlaska.pl

MLEKPOL

LIDER MLECZARSTWA

MAZURSKI SMAK

GWARANCJA POCHODZENIA

SMAK Z RODOWODEM!

Podbije serca i stoły Klientów! Na rynek wchodzi nowa marka Spółdzielni Mleczarskiej „MLEKPOL". Idealne połączenie jakości i świeżości. Wyjątkowa jak miejsce, z którego pochodzi. Niezwykła jak smak, który oferuje - Mazurski Smak.

Postaw na:

- *bogatą ofertę produktów: pyszne twarogi, śmietany, masło i mleko*
- *niepowtarzalny smak*
- *nowoczesne opakowania*
- *jakość gwarantowaną przez SM „MLEKPOL"*

R87208wwb1

Ster na nowoczesność

BIAŁYSTOK▲ APS jest jedną z najbardziej innowacyjnych firm w regionie. Idzie na giełdę jak wszyscy: dla prestiżu i dla pieniędzy.

Zaczynają od wejścia na NewConnect – to rynek alternatywny dla głównego parkietu warszawskiej Giełdy Papierów Wartościowych; dla niewielkich, innowacyjnych spółek. Ma służyć pozyskiwaniu finansowania nowych technologii, badań i rozwoju.

Już 14 lat samodzielności

Automatyka Pomiary Sterowanie to spółka zatrudniająca około 60 osób. Obsypana nagrodami firma jest znana w swojej branży. Na taką pozycję pracowała od 1993 roku, kiedy to – po restrukturyzacji Elektrociepłowni Białystok – rozpoczęła samodzielne życie. Uczyli się nowoczesnego zarządzania, finansów, na krok nie odpuszczali nowinkom technologicznym.

Dziś projektują systemy zasilania, układy pomiarowe, regulacyjne, mikroprocesorowe systemy sterowania, nadzoru, wizualizacji, instalacje elektryczne, układy sterowania i zabezpieczeń elektrycznych, pomiary wielkości elektrycznych i nieelektrycznych, automatykę dla domów inteligentnych. Służą serwisami i naprawami. Sprzedają urządzenia do automatyki np. układy napędowe, sterowniki PLC, liczniki, regulatory czy panele operatorskie. Świadczą usługi dla energetyki zawodowej i przemysłowej, zakładów komunalnych, oczyszczalni ścieków, wodociągów, przemysłu spożywczego, drzewnego i tytoniowego.

Ich główni odbiorcy to np. Elektrociepłownia Białystok, Energomontaż Północ Bełchatów, Honeywell, Euroavtomatika FIF Lida Białoruś czy MPEC Bielsk Podlaski i Białystok, a także Kompania Piwowarska – Browar Dojlidy i Polmos Białystok.

Innowacyjność w firmie rozciąga się także na relacje z klientami – działa tu komputerowy system CRM, który pozwala w każdej chwili sprawdzić, czego dotyczyły wcześniejsze zamówienia, czy jakie są preferencje klienta.

Za swoje usługi i rozwiązania techniczne firma zebrała juz cztery Medale Europejskie. Ma certyfikat ISO 9001:2000 i rekomendacje Stowarzyszenia Elektryków Polskich.

Droga na parkiet

Na początku roku firma zapowiedziała, że wybiera się na giełdę. W lutym 2008 roku przekształciła się w spółkę akcyjną i zaczęła przygotowania formalne do wejścia na NewConnect. Po co?

– Chcemy pozyskać ok. 2,5 mln złotych, które zostaną przeznaczone na rozbudowę hali produkcyjno – montażowej i biura projektowego oraz rozszerzenie oferty asortymentowej – wyjaśnia Bogusław Łącki, prezes firmy. – Ponadto debiut na rynku NewConnect ma służyć zwiększeniu rozpoznawalności spółki.

APS chce sprzedać inwestorom od 500 do 600 tysięcy akcji po 4.23-5 zł.

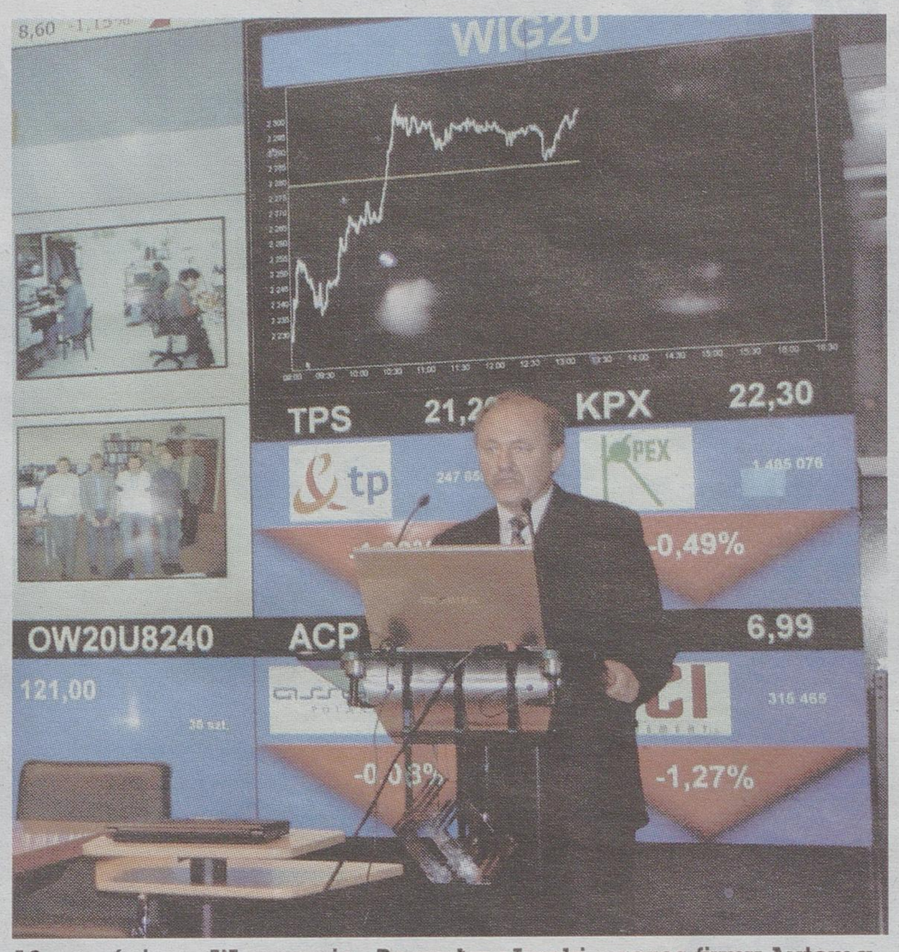

18 września, w Warszawie, Bogusław Łącki, prezes firmy Automatyka Pomiary Sterowanie przedstawił ją inwestorom giełdowym

Branża z perspektywami

Możliwości firmy jej zarząd przedstawił potencjalnym inwestorom 18 września podczas spotkania w Warszawie. O dobrej kondycji i perspektywach firmy i branży świadczyć mogą choćby – przedstawione wtedy – liczby. Jeszcze w 2006 roku wartość towarów sprzedanych przez APS wyniosła 3,12 mln zł, a usług – 3,64 mln zł. A już w roku 2007 obie te wartości wzrosły (odpowiednio) do 9,96 i 12,60 mln złotych. Czyli ponad trzykrotnie!

Zysk firm z 1,87 mln złotych w roku 2006 wzrósł w roku 2007 do 2,24 mln zł.

– Zakładamy, że w tym roku osiągniemy przychód na poziomie 16 milionów złotych – mówi prezes Łącki. – I będziemy go z roku na rok zwiększać. W 2012 roku spodziewamy się dojścia do 21,90 mln zł przychodu. Prognoza zysków? 2,30 mln zł w tym roku i 3,77 mln zł w 2012 roku.

Zachętą dla inwestorów, którzy zdecydują się postawić na APS, może też być ocena możliwości tej branży. Zgodnie z opiniami fachowców wartość światowego rynku automatyki wzrośnie w 2010 roku do 94,2 mld dolarów z 61,3 mld dolarów w roku 2000 (warto dodać, że Europa Wschodnia ma mieć w tym prawie 5-procentowy udział).

Miejsce dla młodych

Bardzo istotne jest, że firma stawia na ludzi młodych. I

– Nie zależy nam na pracownikach cichych i potulnych, lecz na twórczych. Absolwenci naszych uczelni tacy właśnie są. A my jesteśmy szansą dla nich na twórczą i ciekawą pracę – powtarza zawsze prezes Łącki. – To niezwykła frajda, kiedy ma się załogę, która się cieszy z robienia nowych rzeczy i w dodatku znajduje się klientów, którzy tych rzeczy potrzebują.

Maryla Pawlak-Żalikowska
mzalikowska@prasapodlaska.pl

Promocja prawie idealna

BROWAR DOJLIDY ▲ Żubr kojarzy się z nieskażoną przyrodą, której bliskość wpływa na jego niepowtarzalny smak. Był sztandarową marką białostockiego browaru od zawsze, ale - choć do niedawna sprzedawany przede wszystkim w regionie - dziś stanowi ścisłą czołówkę polskich piw.

To druga, pod względem wielkości sprzedaży, marka piwna w kraju. Jej sile w dużej mierze zawdzięcza Kompania Piwowarska pozycję lidera w branży.

Marka Żubr pojawiła się w portfelu Kompanii w kwietniu 2003 roku, kiedy spółka kupiła Browar Dojlidy. Wówczas była jedną z jedenastu marek tego browaru, a jej udział w rynku wynosił jedynie 0,1 proc.

Żubr. Na każdym rogu

Jak doszło do przemiany lokalnego symbolu w markę, która wyznaczyła nowy standard na rynku? Dzięki kampanii reklamowej „Żubr występuje w puszczy", marka stała się znana i rozpoznawana. Krótki film, bez zbędnych dialogów, z sympatycznym bohaterem i humorystycznym zakończeniem.

Mieszka sobie w swojej puszczy, nikomu nie wadzi, jedyne, czego pragnie, to święty spokój. Podobnie jak konsument piwa Żubr, poszukujący relaksu i odprężenia po ciężkim dniu pracy. Czasem sobie mruczy z kolegami, kiwając się przy tym na boki, czasem się stawia, ale i tak dobrze przy nim posiedzieć.

Zmiana wizerunku marki, intensywny rozwój dystrybucji na terenie całej Polski w połączeniu z przystępną ceną i wysoką jakością trunku przyniosły oczekiwane efekty. W ciągu roku od wprowadzenia odświeżonej marki Żubr do dystrybucji jej sprzedaż wzrosła kilkukrotnie. Pod koniec 2003 roku miesięczna sprzedaż Żubra przewyższała już sprzedaż roczną z 2002 roku.

By browar rósł w siłę

Nie tylko wizerunek marki uległ w tym czasie zmianie. Dzięki inwestycjom moce produkcyjne Dojlid w ciągu czterech lat wzrosły niemal trzykrotnie. Obecnie wydajność browaru wynosi 2,2 mln hektolitrów piwa rocznie.

Kosztem ok. 150 mln złotych zakład stał się bogatszy o nową linię rozlewniczą, warzelnię, piwnice i magazyn wyrobów gotowych. W wyniku rozbudowy warzelni dostawiono nową kadź zacierną, kadź filtracyjną, zbiornik pośredniczący i schładzalnik. Stare kadzie filtracyjne zostały przystosowane do obsługi przez komputer.



Dzisiaj Żubr jest już drugą marką piwa w Polsce pod względem wielkości sprzedaży, a jego udział w rynku wciąż rośnie

Dzięki nowej stacji odzysku CO2 dwutlenek węgla odzyskiwany w procesie fermentacji nie jest emitowany do atmosfery. Gromadzi się w tankach i wykorzystywany jest do innych procesów produkcyjnych.

Zwiększenie mocy produkcyjnych wymagało również znaczącej rozbudowy magazynów. Obecnie magazyn jest niemal trzykrotnie większy (12 tys. mkw.) i pozwala na składowanie ponad 14 tys. palet gotowego produktu. Dwa tunele załadowcze oraz dwa stanowiska na placu przeładunkowym to możliwość wysyłki do odbiorców ponad 120 transportów na dobę.

Dzięki temu skróciła się droga towaru do klienta, zyskała też jakość produktu, bo przenoszenie z miejsca na miejsce i wszelkie ruchy magazynowe piwu szkodzą.

I chociaż sukces Żubra nie byłby możliwy bez techniczno-ekonomicznego zaplecza, to jakość trunku przebiła się do świadomości dzięki wizerunkowi piwa dumnego ze swych korzeni.

Żubr dba o Podlasie i aktywnie uczestniczy w życiu lokalnej społeczności. Wspiera Białowieski Park Narodowy otaczając opieką nie tylko sam park, ale również stado białowieskich żubrów.

Wojciech Nowicki
wnowicki@prasapodlaska.pl

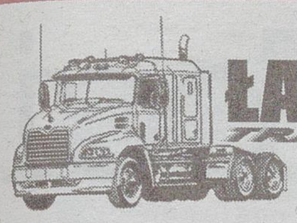

ŁAZARSKI TRANSPORT
Jarosław Łazarski

Firma Transportowa w Suwałkach poszukuje

KIEROWCÓW

w transporcie międzynarodowym

Oferujemy:
- ☑ praca na zachodzie Europy
- ☑ umowa o pracę
- ☑ wynagrodzenie kierowcy: pensja podstawowa + diety za każdy dzień w delegacji służbowej
- ☑ nowe zestawy samochodowe
- ☑ nawigacja satelitarna z mapą Europy

Wymagamy:
- ☑ prawo jazdy kat. C + E
- ☑ kurs na przewóz rzeczy
- ☑ badania psychotechniczne
- ☑ badania lekarskie
- ☑ doświadczenie w transporcie
- ☑ zaświadczenie o niekaralności (można dostarczyć po rozmowie kwalifikacyjnej)

Kontakt:
Suwałki 16-400, ul. Chłodna 5/6, tel. kom. 0-663 870 340
tel. 087-565 01 01, fax 087-565 30 30
e-mail: biuro@lazarski-transport.eu

S228706wsbs

Świadczymy usługi w zakresie krajowego i międzynarodowego przewozu rzeczy samochodami o ładowności 24t.

--- Jesteśmy dynamicznie rozwijającą się firmą transportową ---
Zajmujemy się przewozem rzeczy na terenie całej Unii Europejskiej.

Świadczymy usługi transportowe w zakresie krajowego i międzynarodowego przewozu rzeczy samochodami o ładowności 24t.

Gwarantujemy wysoki profesjonalizm świadczonych przez nas usług, posiadamy wszystkie wymagane prawem zezwolenia a także ubezpieczenie OC przewoźnika.
Możecie być Państwo pewni że powierzony nam towar dotrze do celu bezpiecznie i na czas.

Każdego dnia dokładamy wszelkich starań aby sprostać wymaganiom naszych klientów. Jeżeli jesteście Państwo zainteresowani naszą ofertą - prosimy o kontakt. Z przyjemnością odpowiemy na wszystkie Państwa pytania.

Dysponujemy nowoczesną flotą. Pozwala to nam na bezawaryjne przemieszczanie się po całej europie dzięki czemu dostarczamy ładunki na czas.
Wszystkie zestawy którymi dysponujemy to DAF XF + KOGEL (firana) Spełniające normę EURO 3 i EURO 5.

Każdy kierowca wyposażony jest w dwa telefony komórkowe, polski i międzynarodowy. Pozwala nam to na kontakt z kierowcą w każdej chwili bez względu na miejsce. Każde auto wyposażone jest w nawigację satelitarną europy. Każde auto jest widoczne dzięki urządzeniom monitorującym pojazd oraz pracę kierowcy.
Zatrudniamy doświadczonych i odpowiedzialnych kierowców.

ŚWIĘTO SIELI

DPT w Wigrach zaprasza

sobota 27.IX.2008

Program:

14.00 – 17.00
TARG RYBNY PRZY TAWERNIE

14.30 – 16.30
WYCIECZKA ROWEROWA DO BAZY RYBACKIEJ

14.30 – 17.00
PROJEKCJE I WYKŁADY W HANGARZE NA PRZYSTANI
Archiwalne filmy o jeziorach Suwalszczyzny, pokaz slajdów „Wigry z lotu ptaka"

17.00 – 19.00
BLOK WIGIERSKIEGO PARKU NARODOWEGO W HANGARZE NA PRZYSTANI
- Ogłoszenie wyników Pierwszej Loterii Wigierskiego Parku Narodowego i Adama Wigierskiego
- Rozstrzygnięcie Ogólnopolskiego Konkursu Fotograficznego pod hasłem „Wśród lasów i jezior"
- Wykłady popularnonaukowe

20.00
KONCERT w DOMU KRÓLEWSKIM
Projekt **Lachowicz**
w ramach trasy promującej płytę RUNO
(bilety 10 zł)

Partner

Patroni medialni

www.wigry.org



DOM PRACY TWÓRCZEJ W WIGRACH
zaprasza do uczestnictwa w kolejnych projektach artystycznych i edukacyjnych:

- spotkania chorałowe „Gregorianum",
- wystawa fotografii „Rodzina Hartwigów A.D. 2008",
- spotkania z pieśniami dziadowskimi,
- Galeria Sztuki Współczesnej dla Dzieci.

Do Państwa dyspozycji pozostaje również hotel oraz restauracja z nową – jesienną – kartą menu.
Informacje o bieżącej ofercie znajdą Państwo na stronie www.wigry.org

fot. Hubert Stojanowski

Poszukaj w szafie babci

TRENDY ▲ W tym sezonie modni nie będą musieli wybierać pomiędzy „ zamarznąć" czy „być na czasie".

Co będzie się nosić w nadchodzącym sezonie jesienno–zimowym?

– Wełniane swetry, grube rajstopy, chusty z wełny, mohery, długie rękawiczki, ciepłe pelerynki – wymieniają Elżbieta Grzybek, białostocka projektantka mody wraz z córką Dominiką, studentką ASP w Łodzi (wydział projektowanie ubioru). Dzierganie na drutach staje się zatem umiejętnością niezwykle pożądaną w tym sezonie. Dużą rolę odgrywają same tkaniny – naturalne, ekologiczne. Przede wszystkim wełna, skóra naturalna, futerka.

– Nie bójmy się warstw – zachęca Dominika.

Ubieranie się na cebulkę to nie tylko okazja żeby uniknąć chłodu, ale szansa na stworzenie oryginalnej kreacji. Modne obecnie długości również nam sprzyjają. Nie trzeba będzie dokonywać trudnego wyboru – ubrać się na czasie czy ciepło. Rezygnujemy z mini. Nosimy spódnice, swetry do kolan albo nawet dłuższe. Przykrótkie rękawy w płaszczach – rozmiar trzy czwarte – rekompensują długie rękawice.

Zmęczeni kolorem?

Po szale barw czas na jesienne uspokojenie. Szarości i klasyczna czerń to podstawowe, choć nie jedyne kolory tego sezonu. Wielką popularnością cieszy się np. fiolet.

– Obecnie barwa staje się dodatkiem – mówi Dominika. – Dorzucamy go do stroju, np. w postaci kolorowych korali czy rękawiczek. Jednak ubieramy się w jednej linii kolorystycznej i łączymy np. różne odcienie żółtego.

Co wcale nie oznacza, że mamy zapomnieć o lecie.

– Bardzo modne jest połączenie letniej, cieniutkiej sukienki w kwiaty z grubymi getrami i ciepłym swetrem – mówi pani Elżbieta Grzybek.

Dlatego nie musimy z żalem chować na dno szafy całej letniej garderoby.

Obok jednolitych tkanin trendy są wszelkiego rodzaju kraty i krateczki.



Powraca moda na czapkę połączoną z szalikiem, czyli 2 w 1. Na zdjęciu kolekcja Lacoste (po lewej) i sklepu 3 Swisses.



– Moda to zabawa – przekonuje Elżbieta Grzybek, białostocka projektantka mody i jej córka Dominika, studentka ASP w Łodzi na wydziale projektowania ubioru

Na kloszarda

Szczęśliwi ci, którzy mają babcie. Nie tylko takie, które potrafią tworzyć cuda z wełny.

– Najnowszym hitem jest daleko posunięty vintage – tłumaczy Dominika. – Chodzi o ubrania zniszczone, powyciągane, stylizowane do tego stopnia, że mają dziury, jakby były pogryzione przez mole.

Bardzo stary, nawet zniszczony zgrzebny sweter, do tego jakiś luksusowy dodatek, jeśli kogoś stać to np. torebka od Prady i efekt gotowy.

Jest to trend inspirowany modą uliczną kloszardów. Przejrzyjmy szafę babci. Wystarczy jakiś stary powyciągany, szeroki sweter, który spinamy w pasie Do tego dorzucamy wąską spódnicę, wąskie spodnie lub grube getry. W żadnym razie nie zestawiamy szerokiego topu z workowatą spódnicą. Na głowie natomiast dobrze będzie wyglądał kaszkiet.

Pan też chce być modny

– W garderobie panów także powinny się znaleźć naturalne tkaniny, np. ciepłe wełniane swetry – mówi pani Elżbieta Grzybek. – Dominują kolory raczej stonowane, jednolite.

Odważni mogą sięgnąć po pikowane kurtki lub bezrękawniki w bardziej zdecydowanych kolorach. Do tego dodajemy kamasze lub masywne, wojskowe buty.

– Nowością w modzie męskiej jest lansowanie noszenia biżuterii przez panów – mówi Dominika.

Niewolnicy mody

Co sezon możemy podziwiać nową kolekcję znanych projektantów. Trendy zmieniają się na naszych oczach w takim tempie, że można dostać zawrotu głowy. Po prostu trudno za tym wszystkim nadążyć. A ile pieniędzy trzeba wydać, żeby kupić sobie te wszystkie modne wdzianka i akcesoria, które w dodatku w kolejnym sezonie do niczego już się nie nadają!

Takie myśli spędzają sen z oczu niejednej kobiecie, która chce być modna. Jednak Elżbieta Grzybek i jej córka Dominika przekonują, że na to co dzieje się w świecie mody, trzeba patrzeć z dystansem.

– Moda to swego rodzaju tory wyznaczające kierunek, w jakim mamy zmierzać – mówi Dominika. – Ale nie wolno sugerować się wszystkim.

– Wśród różnych trendów wybieramy tyko elementy, które nam pasują i które stworzą nasz własny styl – dopowiada pani Elżbieta Grzybek.

Liczy się odwaga

Na tym właśnie polega główny problem, zwłaszcza w naszym regionie. Bo owszem, śledzimy nowe trendy, ale nie zadajemy sobie trudu wyboru. Po mieście chodzą tłumy tak samo ubranych osób.

– Brak nam indywidualizmu i podjęcia decyzji za siebie – mówi pani Joanna Grzybek. – Patrzymy na innych.

– A w modzie trzeba po prostu odnaleźć siebie – dodaje Dominika.

Magdalena Prus
mprus@prasapodlaska.pl

Sonda

Czym dla Pani/Pana jest prestiż?



Agnieszka Gałązka
Supraśl
Osiągnięciem prestiżu byłaby dla mnie praca na uczelni. Byłby to niewątpliwie sukces i docenienie mojej dotychczasowej pracy.



Joanna Wróbel
Białystok
Prestiż to dobre zdanie społeczeństwa o jakimś produkcie, usłudze. Dla mnie prestiż wiąże się z jakością.



Stanisław Zysiluk
Andrzejewo
Prestiż to przede wszystkim poważanie ludzi. Wysoka pozycja społeczna. Osiągnięcie sukcesu, który stawia nas w dobrym świetle.



Wojciech Gomoliński
Białystok
Według mnie jest to możliwość osiągnięcia większych pieniędzy. To bardzo dobra jakość usług. Prestiż daje nam rozpoznawalność.



Justyna Harasim
Suwałki
Kojarzy mi się z szacunkiem, poważaniem okazywanym przez otoczenie w stosunku do danej osoby, która zdobyła wysoką pozycję.



Kinga Polubicka
Białystok
Według mnie prestiż to przede wszystkim pieniądze. To one pomagają zdobyć prestiż, a zarazem uznanie społeczeństwa.



Tadeusz Gajdzis
Białystok
To kultura, która może pomóc zdobyć szacunek otoczenia. Trzeba na niego bardzo długo pracować, ale można szybko stracić.



Katarzyna Kowalska
Białystok
Prestiż wiąże się z sukcesem. Dla mnie prestiżem byłaby praca, w której czułabym się spełniona zawodowo jak i materialnie.



Łucja Szargiej
Suwałki
Osoba, która zasługuje na miano prestiżowej musi być na pewno prawa, uczciwa. Powinna mieć w sobie dużo empatii.



Michał Grześ
Gródek
W osiągnięciu prestiżu przede wszystkim pomaga zdrowie. Człowiek musi być silny psychicznie i fizycznie, żeby osiągnąć pozycję zawodową.

Animex Grupa Drobiarska w Suwałkach

ANIMEX GRUPA DROBIARSKA S.A Oddział w Suwałkach
Morliny 15, 14-100 Ostróda
16-400 Suwałki ul. Wojska Polskiego 112 A
tel. (087) 566 52 52-54, 566 21 71, fax 566 20 35
internet: http://www.szd.suwalki.pl

„ANIMEX Grupa Drobiarska S.A. w Suwałkach jest jednym z najnowocześniejszych przedsiębiorstw w branży drobiarskiej w Polsce. Zakład należy do światowej czołówki w produkcji zdrowej i bezpiecznej żywności najwyższej jakości. Przeszedł on gruntowną modernizację i jest wyposażony w najnowocześniejsze urządzenia i linie technologiczne. Produkty pochodzące z ANIMEX Grupa Drobiarska znajdują coraz szersze uznanie wśród konsumentów krajowych i zagranicznych. Również angielscy, niemieccy i francuscy smakosze przekonali się o najwyższych walorach smakowych elementów kurczęcych i gęsich pochodzących z regionu „Zielonych Płuc Polski".

Znajduje to potwierdzenie nie tylko w rosnącej sprzedaży na rynku krajowym i zagranicznym, lecz także w licznych nagrodach i wyróżnieniach przyznawanych wyrobom na targach i prestiżowych konkursach, zarówno regionalnych jak i ogólnopolskich.



Procesy produkcyjne są zgodne z wysokimi standardami krajów Unii Europejskiej pod względem technologicznym i sanitarnym. Nowoczesna technologia, wdrożony system zapewnienia bezpieczeństwa żywności - HACCP, stały nadzór Inspekcji Weterynaryjnej i wysoko wykwalifikowana kadra, przyczyniają się do powstania wyjątkowego wyrobu najwyższej jakości. Zakład posiada zatwierdzenie Brytyjskiego Konsorcjum Detalicznego w postaci certyfikatu BRC, który uprawnia do sprzedaży detalicznej w Anglii. Ponadto zakład posiada certyfikat IFS (Międzynarodowy Standard Żywności) oraz funkcjonuje według Systemu Zarządzania Jakością zgodnego z normą ISO 9001:2000.

Nieocenione walory smakowe, wyjątkowa soczystość i delikatność naszego mięsa zawdzięczamy jakości surowca, procesowi technologicznemu ii nowoczesnemu systemowi chłodzenia. Wysoka jakość to zasługa starannie dobranego surowca, tradycyjnych receptur, aromatycznych przypraw, a także ścisłej kontroli procesu parzenia, wędzenia i suszenia.

Produkujemy: elementy świeże i mrożone z kurcząt i gęsi, elementy kurczęce w posypkach i panierowane, podroby drobiowe, wędliny drobiowe, wędzonki, wyroby garmażeryjne oraz produkty Convinience Food (tzw. dania gotowe do podgrzania).

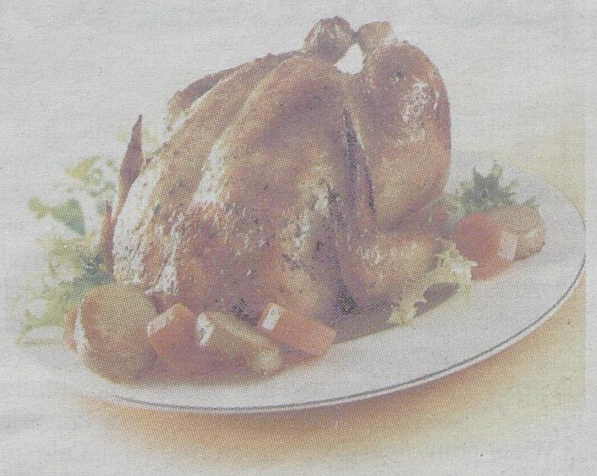



MIESZKANIA I LOKALE USŁUGOWE, ATRAKCYJNE CENY I LOKALIZACJE

ISO 9001 BUREAU VERITAS Certification
certyfikat jakości

BIAŁYSTOK

Osiedle JAZ-BUD:
- ul. Antoniukowska/Świętokrzyska
- Budynek B - odbiór IV kwartał 2008 r.
- Budynek C już w sprzedaży odbiór III kwartał 2009.
- ul. Zachodnia - mieszkania od 39m^2 do100m^2

085/651 49 49, 085/652 62 24

WARSZAWA

Osiedle BEMOWO
- ul. Narwik - odbiór czerwiec 2008 r., ostatnie mieszkania w bardzo atrakcyjnych cenach

Osiedle URSUS
- ul. Skoroszewska - odbiór 31.07 2009 bud. E i IV kwartał 2009 bud. F

Osiedle PRAGA
- ul. Szwedzka -odbiór 30.04.2009

Osiedle TARGÓWEK
- ul. Pratulińska (wjazd od ul. Ossowskiego) - odbiór I kwartał 2009

022/478 52 06, 022/478 52 05
biuro@jaz-bud.pl, www.jaz-bud.pl



Prestiżowo myślą o kulturze (cz. I)

BIAŁYSTOK ▲ W każdej dziedzinie życia gospodarczego można podążać utartymi ścieżkami i kultywować tradycję za wszelką cenę. Ale można też ciągle szukać nowych rozwiązań, wyznaczać sobie nowe cele, sprawdzać, jak nowatorskie pomysły przyjmują się za granicą i próbować je, w miarę możliwości, wdrażać w Białymstoku. Te różne podejścia odnoszą się również do kultury i do sposobu myślenia o niej. Przedstawiamy sylwetki trzech osób, które kojarzą się z prestiżem w tym zakresie.

O muzyce poważnej

Prestiżowo myśli o niej Marcin Nałęcz-Niesiołowski. Od stycznia 1997 roku pełnił funkcję dyrektora naczelnego i artystycznego Filharmonii Białostockiej, natomiast od 2005 roku dyrektora naczelnego i artystycznego Opery i Filharmonii Podlaskiej – instytucji powołanej do życia przez Ministra Kultury i Marszałka Województwa Podlaskiego.

Wiele pomysłów dotyczących rozwoju naszego miasta wciąż pozostaje na etapie rozmów czy planów. Przywykliśmy już do narzekania i utraciliśmy wiarę, że coś może się zmienić na lepsze. Dlatego też decyzja o powstaniu Opery w Białymstoku i rozpoczęciu prac budowlanych zaskoczyła sceptyków.

Opera już w 2011

O projekt architektoniczny poproszono profesora Marka Budzyńskiego (autor m.in. projektu na Ursynowie Północnym, czy biblioteki Uniwersytetu Warszawskiego). Zaplanowanie sceny, która miałaby być wielofunkcyjna (opera ma spełniać niekiedy rolę filharmonii, innym razem teatru, czy sali widowiskowej) okazało się niezwykle trudne. Architekt konsultował się więc z technologiem sceny, Maciejem Wojciechowskim.

W efekcie sala posiada w planach ciekawe architektoniczne rozwiązania. Jeśli będą odbywały się w niej koncerty, to publiczność będzie mogła liczyć nawet 1100 melomanów.

W czasie przedstawień operowych czy teatralnych na widowni zasiądzie maksymalnie 820 osób. Wewnątrz sali będą umieszczone specjalne kurtyny, które w razie potrzeby podzielą ją na mniejsze pomieszczenia (np. w czasie koncertów kameralnych).

Całe przedsięwzięcie wydaje się być bardzo odważne, ale też nowoczesne i przemyślane.

– Do wielu spraw, nie tylko artystycznych, mam podejście bardzo pozytywistyczne – mówi Marcin Nałęcz - Niesiołowski. – Bardzo lubię działać krok po kroku. Właśnie w taki sposób realizuję swoje zamierzenia. Działanie, które kojarzy mi się z romantyzmem, mówiąc trochę muzycznym językiem „z wielkim zadęciem" jest mi obce. Patrząc na ostatnie kilka lat, możemy być zadowoleni, bo większość zamierzeń udaje nam się realizować (celowo mówię w liczbie mnogiej, bo na sukcesy pracują wszystkie zespoły Opery i Filharmonii Podlaskiej).

Budynek Opery w stanie surowym już został postawiony. Otwarcie największej instytucji kultury w północnowschodniej Polsce planowane jest w pierwszej połowie 2011 roku.

Znają ich wszędzie

W ostatnich latach nagrano płyty Piotra Czajkowskiego i Stanisława Moniuszko. Następnie zrealizowano nagranie wraz z młodym skrzypkiem Kubą Jakowiczem. Kolejne wydawnictwa kompaktowe to Giuseppe Verdi, Franz Liszt czy Aleksander Tansman. W tym roku z kolei wydano CD z utworami symfonicznymi i wokalno-instrumentalnymi Zygmunta Stojowskiego.

Również w tym roku Opera i Filharmonia Podlaska otrzymała nagrodę Fryderyka polskiego przemysłu fonograficznego w kategorii Album Roku Muzyka Współczesna za płytę Sacred Music Pawła Łukaszewskiego.

Muzycy Opery i Filharmonii Podlaskiej dużo koncertują za granicą.

30 sierpnia 2005 roku odbył się koncert w audytorium Yehudi Menuhina w Parlamencie Europejskim w Brukseli z solistą Stanisławem Drzewieckim. Koncert ten zainaugurował europejskie obchody 25-tej rocznicy powstania „Solidarności". Wśród zaproszonych gości byli, m.in. Ambasador RP w Brukseli – Iwo Byczewski, przewodniczący Parlamentu Europejskiego – Joseph Borell.

28 maja 2006 roku odbył się z kolei koncert we Niemczech, w ogrodach Landesgartenschau w Rathenow.

Do najważniejszych występów zagranicznych orkiestry zaliczyć można bez wahania wykonanie „Jutrzni" Krzysztofa Pendereckiego w Sankt Petersburgu w Rosji w czerwcu 2006 roku.

Kolejne zagraniczne tournée Orkiestry Opery i Filharmonii Podlaskiej to m.in. w 2007 roku koncert w Kościele La Madeleine w Paryżu. Był on połączony z promocją płyty z utworami Aleksandra Tansmana. Koncert odbył się w obecności córek kompozytora, wielu przedstawicieli francuskich i polskich środowisk artystycznych.

Projekty filmowe i festiwal

Filharmonia angażuje się również w projekty filmowe (tylko w ostatnich dwóch latach pojawiła się m.in. w produkcjach „Tryptyk Rzymski", czy „U Pana Boga w ogródku").

Od 1994 roku, co cztery lata, Opera i Filharmonia Podlaska organizuje Przegląd Młodych Dyrygentów im. Witolda Lutosławskiego. Jest to jeden z ważniejszych konkursów dyrygenckich w Polsce. Dwa lata temu przegląd zyskał rangę konkursu międzynarodowego.

Poza murami budynku

W swoich projektach, dyrektor Marcin Nałęcz- Niesiołowski, stara się wychodzić poza mury budynku filharmonii i organizuje szereg letnich koncertów plenerowych: Letnie Divertimento. W tym roku, na rozpoczęcie 54 Sezonu Artystycznego zrealizowano ogromny koncert, który planowano osiem miesięcy. To był utwór Krzysztofa Pendereckiego „Siedem bram Jerozolimy", a w wykonanie zaangażowano dwie orkiestry, trzy chóry, pięciu solistów. W sumie w Bazylice Katedralnej, bo właśnie tam odbył się ten niezwykły koncert, można było usłyszeć prawie dwustu muzyków.

Popularyzacja muzyki poważnej (chociażby przez możliwość obejrzenia czy posłuchania koncertów abonamentowych w internecie, bo te wydarzenia muzyczne są w sieci transmitowane), czy ciągle powiększająca się publiczność filharmonii, to wszystko powoduje również rozwijanie współpracy z firmami lokalnymi, które chętniej pojawiają się w charakterze sponsora.

Finansowanie i sponsoring

– Przez ostatnie lata około 30 proc. funduszy pochodziło właśnie z sektora prywatnego – mówi Marcin Nałęcz - Niesiołowski. – Na stałe współpracujemy z blisko 60 partnerami. Są to najczęściej instytucje finansowe i firmy prywatne. Część tych firm traktuje współpracę z nami jako promowanie swojej marki, nawet nie własnego produktu, czy usługi.

Kształtują w ten sposób swój pozytywny wizerunek mecenasa sztuki. A inne firmy stosują typową formułę sponsoringu. Traktują koncert, jako możliwość zareklamowania siebie poprzez wszystkie dostępne środki (banery, reklamę multimedialną, itp.)

Budowa opery, zdaniem dyrektora spowoduje większy udział nie tylko lokalnych firm, ale również tych o zasięgu ogólnopolskim i europejskim. Wtedy będzie można przecież kształtować swój wizerunek w jeszcze bardziej prestiżowym miejscu, dla większej ilości publiczności.

Marcin Nałęcz-Niesiołowski nie ukrywa, że przez jedenaście lat pracy wyraźnie daje się odczuć zmianę myślenia prezesów wielkich korporacji. Inne jest myślenie o finansowaniu działalności filharmonii.

– Coraz więcej instytucji chce być zapamiętana jako ta, która wspiera sektor publiczny i działalność kulturalną – mówi Marcin Nałęcz-Niesiołowski. Coraz częściej jest to mecenat sztuki niż sponsoring, co oczywiście dla nas jest bardziej „kulturalne".



Fot. B. Skok

Marcin Nałęcz-Niesiołowski, dyrektor Opery i Filharmonii Podlaskiej dyryguje orkiestrą na próbie przed jednym z koncertów

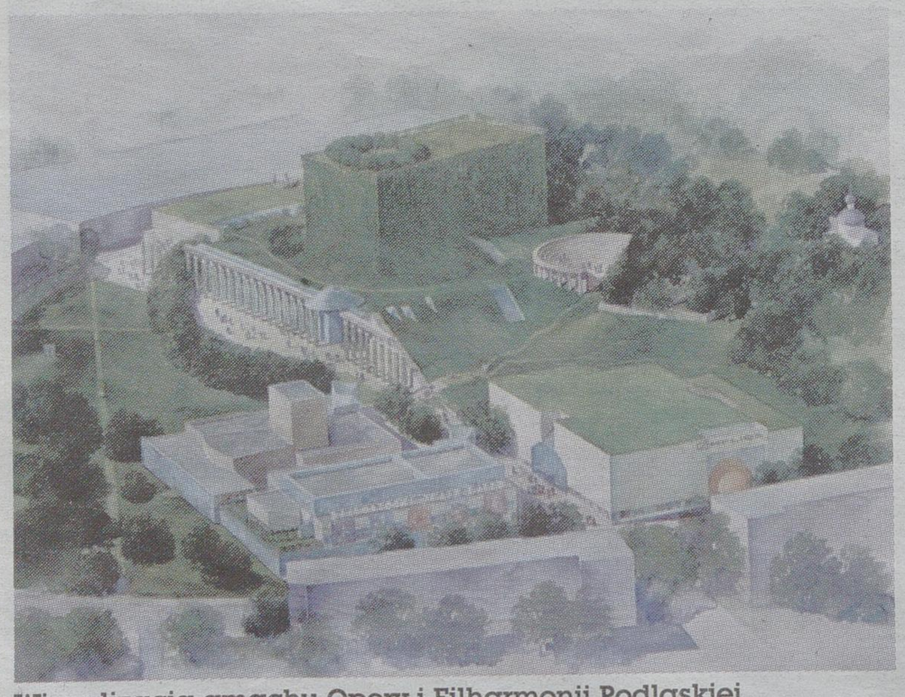

Wizualizacja gmachu Opery i Filharmonii Podlaskiej. Autor Piotr Ziarkiewicz

Łucja Jakubowska
redakcja@prasapodlaska.pl

Odpowiedzialność po BAT-owsku

BRITISH AMERICAN TOBACCO POLSKA



Rozmowa z Krzysztofem Andruszkiewiczem, z członkiem kierownictwa fabryki BAT w Augustowie, osobą odpowiedzialną za sprawy korporacyjne.

Przemysł tytoniowy odgrywa istotną rolę w gospodarce. M.in. daje zatrudnienie dla wielu. Ile osób pracuje w British American Tobacco Polska SA w Augustowie?

- Łącznie w firmie pracuje ponad 1150 osób - z tego w fabryce ok. 800, a reszta w naszym warszawskim biurze

Z iloma plantatorami tytoniu z naszego regionu współpracuje British American Tobacco Polska?

- Około 500 plantatorów z naszego regionu uprawia 2 rodzaje tytoniu - tj., Burley i Virginia.

Na stronie internetowej spółki widnieje informacja, iż priorytetem firmy jest opracowanie wyrobów tytoniowych, które potencjalnie niosłyby „mniejsze ryzyko" dla zdrowia. Jakie są prowadzone badania w tym kierunku?

- Naszym priorytetem jest opracowanie wyrobów tytoniowych, które potencjalnie niosłyby „mniejsze ryzyko" dla zdrowia. Nasze badania mają na celu osiągnięcie odpowiedniego poziomu wiedzy i opracowanie technologii umożliwiających produkcję komercyjnie udanych wyrobów tytoniowych „mniejszego ryzyka". Naszym celem jest jednocześnie podnoszenie konkurencyjności naszych wyrobów na rynku.
Wierzymy, że wszyscy, którzy są zatroskani wpływem palenia na zdrowie, powinni być za tym, by dorosłym palaczom oferować akceptowane przez nich wyroby, które zostaną uznane przez niezależnych naukowców za potencjalnie „bezpieczniejsze". Z całą pewnością celem każdego odpowiedzialnego producenta wyrobów tytoniowych jest wyjście naprzeciw oczekiwaniom konsumentów i społeczeństwa.
Wierzymy, że posiadamy odpowiednią strategię badawczą, sprzyjającą tworzeniu nowych pomysłów oraz koncepcji i przekładaniu ich na konkretne wyroby, które mogą zmniejszyć ryzyko, jakie wiąże się z paleniem. Jednakże w świetle obecnie dostępnej wiedzy wydaje się mało prawdopodobne, aby kiedykolwiek udało się całkowicie wyeliminować wszystkie czynniki ryzyka. Tak więc jedynym sposobem na uniknięcie ryzyka dla zdrowia związanego z paleniem papierosów jest to aby nie rozpoczynać palenia, a skuteczną metodą jego zmniejszenia jest rzucenie palenia.
Dlatego sugerowanie, aby nie sięgać po wyroby potencjalnie mniejszego ryzyka i zachęcanie do niepalenia papierosów lub rzucenia palenia powinno być głównym przesłaniem wszelkich informacji skierowanych do opinii publicznej. Popieramy wszelkie inicjatywy podejmowane przez władze, które wychodzą z tego założenia.
Testujemy bezdymny snus w stylu szwedzkim na dwóch rynkach próbnych: w Republice Południowej Afryki i w Szwecji. Wyniki badań wskazują na to, że jest on znacznie mniej szkodliwy dla zdrowia niż papierosy. Działania nasze są zgodne z ciągłym dążeniem do ograniczenia szkodliwości i stanowią odpowiedź na oczekiwania tych przedstawicieli służby zdrowia, który stwierdzili, że ich zdaniem snus w kontrolowanych dawkach może przyczynić się do zmniejszenia wpływu konsumpcji tytoniu na zdrowie.

Czym jest snus?

- Snusu się nie pali. Jest to dokładnie zmielony wilgotny tytoń, który można kupić luzem lub w małych saszetkach (przypominających miniaturowe saszetki z herbatą), które umieszcza się pod górną wargą i trzyma w ustach zazwyczaj przez około 30 minut, a następnie usuwa. Nasza firma testuje snus w saszetkach. W Szwecji snus ma długą historię i jest obecnie wśród Szwedów bardziej popularny niż palenie.
„Bezdymny" nie znaczy „nieszkodliwy". Najlepszą metodą uniknięcia zagrożeń jest całkowite powstrzymanie się od konsumpcji tytoniu. Jednakże okazuje się, że konsumpcja snusu w Szwecji przyczyniła się do redukcji wpływu palenia na zdrowie.
W Szwecji spożycie bezdymnego tytoniu na osobę jest najwyższe na świecie i stwierdzono, że wraz ze wzrostem konsumpcji snusu zredukowana została konsumpcja papierosów. Ponad 25 proc. mężczyzn w Szwecji regularnie używa snusu, a papierosy pali mniej niż 15 proc. Długotrwałe badania wykazały, że u Szwedów występuje jeden z najniższych na świecie wskaźników zachorowalności na raka płuc.

Czym firma może się pochwalić za ostatni okres?

- Ostatnie trzy lata to dynamiczny rozwój fabryki w Augustowie . Dzięki stworzeniu europejskiego huba produkcyjnego to tutaj właśnie trafiła produkcja z zamkniętej fabryki w Southampton z Wlk. Brytanii a obecnie trafia znaczny wolumen z kolejnej fabryki w Zeevenar w Holandii. Za tymi decyzjami poszły spore inwestycje. Transfer wolumenu z obu fabryk to transfer m.in. nowych technologii, systemów informatycznych, maszyn. Aby można było tego dokonać, fabryka też musiała się do tego odpowiednio „przygotować". Stąd też rozbudowano dział produkcji krajanek tytoniu, przygotowano dodatkowe pomieszczenia produkcyjne, rampy rozładunkowe, pomieszczenia biurowe czy też chociażby nowy parking i nową recepcję.
Dziś można powiedzieć, iż jest to zupełnie inna fabryka niż kilka lat temu, ale co ważne, jest to jedna z nielicznych międzynarodowych firm osiągalnych lokalnie.
Firma, której produkty trafiają do kilkudziesięciu krajów świata, w tym do praktycznie wszystkich krajów UE, ale również do tak egzotycznych dla nas jak chociażby Japonia czy Emiraty Arabskie.
Ale mówiąc o tym wszystkim nie możemy zapomnieć o pracownikach, którzy „przeszli" długą drogę od firmy państwowej - jaką jeszcze w 1994 roku była ówczesna „Formoza" - bo taka potoczna nazwa określano Przedsiębiorstwo Wyrobów Tytoniowych w Augustowie czy jeszcze wcześniej Mazurska Wytwórnia Tytoniu Przemysłowego. To oni ciężko pracowali i pracują na sukces Fabryki.
Dzięki nim fabryka w BAT w Augustowie to niewątpliwie jeden z najbardziej nowoczesnych zakładów w tej części kraju.

Czym wyróżnia się BAT od innych firm?

- British American Tobacco była pierwszą firmą tytoniową na świecie, która rozpoczęła prowadzony pod niezależnym nadzorem proces regularnego dialogu społecznego - zwany social reporting. Kluczowym elementem procesu poznawania opinii partnerów społecznych firmy i spełniania ich rozsądnych oczekiwań jest wymiana informacji pomiędzy firmą i jej otoczeniem; zasady jego prowadzenia są w pewnym sensie podobne do zasad sprawozdawczości finansowej lub dotyczącej ochrony środowiska. British American Tobacco chce prowadzić taki ustrukturyzowany dialog z szerokim gronem partnerów społecznych, określając tym mianem wszelkie osoby lub organizacje, na które wywiera wpływ swoją działalnością lub które swoją działalnością wpływają na firmę. British American Tobacco Polska jest pierwszą firmą tytoniową w Polsce, która rozpoczęła taki ustrukturyzowany, bezpośredni dialog ze swoimi partnerami społecznymi, organizowany i prowadzony przez podmioty niezależne od firmy. Dialog prowadzono zgodnie z ostrymi wymogami międzynarodowego standardu sprawozdawczości społecznej i etycznej AA1000, opracowanego w 1999 r. przez Instytut Odpowiedzialności Społecznej i Etycznej (The Institute of Social and Ethical AccountAbility). Cały proces przebiegał pod nadzorem firmy audytorskiej Bureau Veritas, działającej w 140 krajach, w tym od 1958 r. w Polsce

Dlaczego firma, która działa w takich ograniczeniach prawnych, jednak wspiera i prowadzi działania skierowane do lokalnej społeczności?

- Mimo, iż jesteśmy firmą międzynarodową zdajemy sobie doskonale sprawę z wagi środowiska lokalnego, w którym funkcjonujemy. Wiele inicjatyw podejmowanych w wyniku Dialogu Społecznego ma za zadanie wspierać społeczność Augustowa, chronić środowisko naturalne regionu, a także budować oparte na obustronnym zaufaniu, relacje z szerokim gronem lokalnych Partnerów Społecznych firmy. Stworzyliśmy również politykę inwestycji społecznych w lokalne środowisko.
Klasycznym przykładem naszych działań jest Akademia Augustowska. Jest to program autorski British-American Tobacco Polska SA, realizowany przez Fundację Rozwoju Przedsiębiorczości w Suwałkach, przy udziale przedstawicieli lokalnego samorządu, instytucji szkolących, pracodawców, szkół oraz uczelni wyższych (mi.in. WSFiZ) z regionu Polski północno-wschodniej. Program został skierowany do mieszkańców i przedsiębiorców zarówno z samego miasta Augustowa, jak i całego powiatu augustowskiego. Realizację programu powierzono mieszczącej się w Suwałkach Fundacji Rozwoju Przedsiębiorczości.



Dyrektor fabryki w Augustowie z nagrodą „Pracodawca Przyjazny Rodzinie"

Celem projektów realizowanych w ramach działalności Akademii Augustowskiej jest przygotowanie młodzieży, osób poszukujących pracy i studentów uczelni partycypujących w programie do aktywnych, samodzielnych i przemyślanych działań na rynku pracy oraz kształtowanie kreatywnych postaw i dostarczanie wiedzy edukacyjno-oświatowej w zakresie zagadnień objętych projektem. Założenia te realizowane są we współpracy z partnerami programu na rzecz społeczności lokalnej w obrębie czterech bloków tematycznych. Należą do nich:
- Akademia Przedsiębiorczości inicjatywa kierowana do uczniów ostatnich klas szkół średnich w Augustowie,
- Akademia Umiejętności przedsięwzięcie przygotowane z myślą o bezrobotnej młodzieży, która nie ukończyła jeszcze 27 roku życia z terenu Augustowa oraz okolic,
- Akademia Wiedzy projekt opracowany dla studentów Wyższej Szkoły Finansów i Zarządzania w Białymstoku - uczelni będącej partnerem programu,
- Akademia Pracy, Innowacji i Rozwoju Przedsiębiorczości przedsięwzięcie kierowane do lokalnych przedsiębiorców i pracodawców.

Oto zdobyte przez nas nagrody:

- Troskliwy Pracodawca wg Rzeczpospolitej (III miejsce)
- Najlepsza Firma Podlasia wg rankingu Kuriera Podlaskiego (Złota Setka Podlasia)
- Pracodawca Przyjazny Rodzinie (I edycja konkursu)
- Firma Zasłużona dla Miasta Augustów.
- Półfinalista Konkursu Darczyńca Roku (na kilkaset firm w Polsce firma znalazła się w gronie 16 połfinalistów).

Dziękuję za rozmowę.



British American Tobacco Polska SA to firma, której produkty trafiają do kilkudziesięciu krajów świata, w tym praktycznie do wszystkich krajów UE, ale również do tak egzotycznych dla nas państw jak chociażby Japonia czy Emiraty Arabskie

B193008wwbh

Prestiżowo myślą o kulturze (cz. II)

O sztuce współczesnej

Prestiżowo na pewno myśli o niej Monika Szewczyk – historyk sztuki, kurator wystaw, dyrektor Galerii Arsenał w Białymstoku.

Na rynku lokalnym praca Galerii Arsenał ciągle w dużym stopniu (poza tworzeniem wystaw, zapraszaniem artystów) polega na zmienianiu podejścia Białostoczan do sztuki współczesnej.

Ciężkie czasy za nami

Przecież tylko cztery lata temu doszło do zniszczenia pracy przez posła Ligi Polskich Rodzin, Andrzeja Fedorowicza, który w asyście kamer telewizyjnych pomazał długopisem elementy instalacji poznańskiego studenta Akademii Sztuk Pięknych. Wydarzenie odbiło się echem w całym kraju, powodując niepochlebne skojarzenia z naszym miastem.

Ciągle jeszcze wiele osób traktuje sztukę współczesną nieufnie i z dystansem. Zmiana takiego sposobu myślenia pozostaje nieustannie na liście priorytetów Galerii Arsenał.

Sztuka próbuje też „wyjść" poza mury galerii. Próbuje adoptować (z dużym powodzeniem) inne przestrzenie (na przykład starą Elektrownię), czy trafiać pod przysłowiowe strzechy (współpraca przy projektach Sokole czy Hieronimowi i „Suknia Baronowej").

– Od kilku lat mamy poczucie, że przez Urząd Miasta w Białymstoku jesteśmy traktowani poważnie i po partnersku – mówi Monika Szewczyk.

Firma Eskadra, realizująca promocję miasta też uważa, że jest to rozpoznawalna marka, i miejsce, w które warto zainwestować.

Prestiżowe myślenie o sztuce współczesnej, to także podpatrywanie rozwiązań za granicą.

Prestiżowe stypendium

Monika Szewczyk wróciła kilka tygodni temu ze stypendium w Stanach Zjednoczonych (International Visitors Intership Project – na to stypendium zostali wcześniej zaproszeni m.in. Margaret Thatcher i Nicolas Sarkozy). Przez 20 dni pobytu miała blisko 80 spotkań z dyrektorami różnych galerii.

Było to o tyle ważne doświadczenie, że cały plan spotkań był stworzony przez Departament Stanu. Jadąc sama nie miałaby takiej rekomendacji, żeby spotkać się na przykład z dyrektorką Lacmy (ogromne muzeum sztuki współczesnej w Los Angeles, które liczy 360 osób załogi i ma budżet 60 mln dolarów).

System finansowania sztuki w Stanach jest zupełnie inny. Bardzo mocno uczestniczą w nim ogromne korporacje. Nie tylko dlatego, że mogą sobie dotację odpisać od podatku. Również dlatego inne jest tam myślenie o sztuce najnowszej. Dla Amerykanów ważne jest to, co dzieje się teraz. Ważna jest możliwość współuczestniczenia w procesie powstawania sztuki.



Fot. A. Chomicz

Bardzo prestiżowe jest dla nas stworzenie kolekcji sztuki współczesnej – mówi Monika Szewczyk, dyrektor Galerii Arsenał

Nasze myślenie o sztuce

W Polsce chyba ciągle mamy większy sentyment do dzieł, których wielkość potwierdziło przynajmniej kilka pokoleń.

W naszym kraju jest też o tyle trudniej, że przepisy podatkowe nie sprzyjają sponsorowaniu sztuki przez sektor prywatny. Jednak, nawet na rynku białostockim czasem się udaje namówić firmy prywatne na przykład na zakup dzieła sztuki.

– Bardzo prestiżowe jest dla nas stworzenie kolekcji sztuki współczesnej – mówi Monika Szewczyk. – Realizujemy ten cel w oparciu o środki z Ministerstwa oraz Urzędu Miejskiego i Marszałkowskiego. Jednak udaje nam się też pozyskać sponsorów z sektora prywatnego. Jak do tej pory udało nam się namówić do zakupienia pracy do kolekcji Prasę Podlaską, Wyższą Szkołę Administracji Publicznej oraz City Bank.

Coraz więcej mówi się o Arsenale i są to komentarze bardzo pozytywne. Ostatnio tygodnik Polityka umieścił ją na czwartym miejscu w rankingu najlepszych powierzchni wystawienniczych w kraju.

Łucja Jakubowska
redakcja@prasapodlaska.pl

O kinie niezależnym

Na temat offowych i awangardowych produkcji filmowych to Maciej Rant, kierownik ds. referatu filmowego w Białostockim Ośrodku Kultury, mógłby zajmująco opowiadać przez wiele godzin.

Zaczęło się od...

Pięć lat temu zorganizował po raz pierwszy konkurs Filmowe Podlasie Atakuje! Frekwencja i atmosfera zaskoczyła wszystkich. Okazało się, że młodzi ludzie w Białymstoku i okolicach realizują bardzo ciekawe projekty filmowe. Konkurs dał im okazję wyjęcia ich z przysłowiowych szuflad i pokazania znajomym oraz zebranej w kawiarni Fama widowni.

Wymagało to oczywiście odwagi. Twórcy niejednokrotnie z przerażeniem obserwowali reakcje publiczności w momencie projekcji swoich dzieł. Z roku na rok filmów było coraz więcej i jednocześnie poziom konkursu stawał się coraz wyższy.

Maciej Rant zdaje sobie sprawę z tego, że zmieniło się na świecie myślenie o filmie offowym. To już nie jest tylko etap przed produkcjami fabularnymi. Na festiwalach w Gdyni od kilku lat jest stała liczba publiczności na pokazach kina niezależnego.

Forma edukacji

Więc sam projekt FPA! jest to z jednej strony element edukacji młodzieży na Podlasiu, która mając dostęp do kamery, aparatu cyfrowego, czy plasteliny (bo pojawiały się w międzyczasie ciekawe plastelinowe animacje lokalnych twórców) może sprawdzać, jak w praktyce opowiadać historię za pomocą filmu (uczy się języka kinowego). Potem na pokazach konkursowych, może usłyszeć od jury kilka cennych uwag.

Dla nieco starszych i bardziej doświadczonych filmowców amatorów to sposób pokazania naszego regionu w Polsce i za granicą. Od kilku lat tworzone są, bowiem, nagrania, które są prezentowane na festiwalach (np. „Dwa Brzegi" czyli festiwal Grażyny Torbickiej) czy pokazach w domach kultury, klubach i kinach (najbliższe pokazy: 26 września w Czeskim Cieszynie w Klubie Dziupla oraz 16 października w Poznaniu w Klubie Filmokrąg).

Od momentu wydania pierwszego CD (to podsumowanie prawie czterech lat działalności i zawiera ułamek niezależnej twórczości filmowej), założenia strony internetowej, wprowadzeniu atrakcyjnych nagród w konkursie, projekt FPA! zaczął nabierać rozpędu. Jest coraz więcej „atakujących" (na ten moment kilkadziesiąt osób) i coraz więcej nagród (m.in. trzy lata temu duet Grzegorz Nowiński i Maciej Szupica, twórcy tego klipu, zdobyli Yacha za scenariusz, czy nominacja do offowego odkrycia roku dla filmu: „Nie rób drugiemu co tobie niemiłe"). Kilka miesięcy temu pojawiły się pokazy filmów w stacji Kino Polska.



Maciej Rant z Białostockiego Ośrodka Kultury (od lewej) i „atakujący" Kris Sienkiewicz na jednym z wyjazdowych pokazów Filmowego Podlasia

Szósta edycja

Za kilka tygodni czeka nas kolejny – szósty konkurs (już 15 listopada). Uczestnikami mogą być osoby, które ukończyły 15 lat i są związane z Podlasiem (urodziły się tutaj, mieszkają lub pracują dłużej niż 3 lata).

Dzięki dofinansowaniu z Polskiego Instytutu Sztuki Filmowej i dotacji Urzędu Miasta Białegostoku na podlaskich filmowców czekają atrakcyjne nagrody – Grand Prix FPA! w wysokości 2 000 zł czy pierwsza nagroda – 1500 zł.

Kolejnymi bardzo ważnymi i prestiżowymi nagrodami dla najlepszych będą: Nagroda Złotego Golfa, czyli Nagroda Publiczności oraz nagroda Air Lulka – dla najbardziej kreatywnego i freestylowego twórcy akcji FPA! Nagroda ta upamiętnia przedwcześnie zmarłego Tomka Lulka Lulewicza – doskonałego operatora oraz jednego z najciekawszych twórców kina extremalnego w naszym regionie.

Łucja Jakubowska
redakcja@prasapodlaska.pl

Doradzimy i sfinansujemy

Rozmowa z prezesem zarządu Podlaskiej Fundacji Rozwoju Regionalnego Andrzejem Parafiniukiem



Prezes Zarządu PFRR

● W nazwie instytucji, którą Pan kieruje zawiera się sformułowanie „rozwój regionalny". To zobowiązuje.

- Dokładnie w ten sposób to odbieram. Ja i moi współpracownicy czujemy się odpowiedzialni za rozwój naszego województwa i od 14 lat podejmujemy wiele różnych działań, aby przyczynić się do tego w możliwie najwyższym stopniu.

● A konkretnie o jakich działaniach mówimy?

- Poczynając od udzielania podsta-wowych porad dla osób rozpo-czynających działalność gospo-darczą, poprzez wsparcie finan-sowe podlaskich firm, aż po umo-żliwienie im kontaktów bizneso-wych w wielu krajach świata.

● Ale początkujących przedsiębiorców na ogół nie stać na opłacanie drogich usług doradczych.

- Rozumiemy to i dlatego u nas nie muszą płacić. Dzięki przynależności do Enterprise Europe Network możemy doradzać małym i średnim przedsiębiorstwom. Podpowiadamy jak założyć firmę, jaką wybrać formę opodatkowania, gdzie znaleźć źródła finansowania, z jakich programów pomocowych skorzystać. Oprócz Białegostoku punkty, gdzie można uzyskać taką bezpłatną pomoc mamy także w Łomży, Bielsku Podlaskim i Hajnówce.

● Wspomniał Pan także o wsparciu finansowym.

- Oczywiście. Możemy pomóc także w tym zakresie i to na kilka sposobów. Pierwszy z nich to pożyczka dla firm mikro oraz małych i średnich przedsiębiorstw. Mogą ją otrzymać firmy, które np. nie spełniają kryteriów bankowych. Dotyczy to także osób, które dopiero rozpoczynają działalność i nie mają tzw. historii firmy, co dla banków jest bardzo ważne. U nas mogą one otrzymać pieniądze na rozpoczęcie biznesu. W różnego rodzaju klasyfikacjach funduszy pożyczkowych należymy do najlepszych instytucji w kraju. Natomiast tym firmom, które są w stanie zaciągnąć kredyt w banku możemy pomóc, poręczając jego spłatę. Wtedy bank spojrzy bardziej przychylnie na wniosek kredytowy, a być może zaproponuje nawet lepsze warunki, ponieważ zmniejsza własne ryzyko.

● Ale zaciągając kredyt przedsiębiorca bierze na siebie zobowiązania i obciąża działalność dodatkowymi kosztami, bo musi spłacać raty kapitałowe oraz odsetki...

- Na to też mamy sposób. Możemy zasilić firmę kapitałem, obejmując w niej część udziałów lub akcji. Znakomite efekty osiąga należący do Fundacji Fundusz Kapitałowy, który zajmuje się tego rodzaju operacjami. Wraz z wejściem do firmy wspomagamy ją także merytorycznie. Jednak nasz Fundusz Kapitałowy, co jest ewenementem w Polsce, wspiera finansowo nie tylko firmę, ale także z dobrego pomysłu pomoże stworzyć prawdziwy biznes. A efekty naszego Funduszu Kapitałowego zdecydowanie przewyższają wyniki, jakie osiągają podobne instytucje w Polsce czy Europie.

● Na stronie internetowej Fundacji przeczytałam, że jesteście Państwo Regionalną Instytucją Finansującą. Co to oznacza?

- Istotnie Fundacja pełni w województwie podlaskim rolę Regionalnej Instytucji Finansującej. Oznacza to, że przyjmujemy od małych i średnich przedsiębiorstw z naszego województwa wnioski o dotacje z Programu Operacyjnego Innowacyjna Gospodarka, sprawdzamy je pod względem formalnym, a następnie przekazujemy do Polskiej Agencji Rozwoju Przedsiębiorczości, która rozpatruje je pod względem merytorycznym. Po przyznaniu dotacji i zawarciu umowy, zajmujemy się jej realizacją.

● A czy możecie Państwo pomóc w przygotowaniu wniosku o przyznanie dotacji z funduszy unijnych?

- Oczywiście. Ażeby móc w pełni wykorzystać kwalifikacje naszych specjalistów od wielu lat działa przy Fundacji spółka RCS, która pomaga w przygotowaniu m.in. wniosków o dotacje unijne. Ale prowadzi także szkolenia, zajmuje się doradztwem personalnym i rekrutowaniem pracowników dla firm. Osoby poszukujące pracy mogą znaleźć tam interesującą propozycję zatrudnienia lub umieścić w bazie RCS swoje cv. Jest to też doskonałe miejsce do organizacji konferencji lub szkoleń, ponieważ RCS dysponuje pełnym zapleczem dla świadczenia tego typu usług.

● No cóż, muszę przyznać, że zakres działania Fundacji jest rzeczywiście bardzo szeroki.

- Ale to jeszcze nie wszystko. Dzięki współpracy z instytucjami z całej Europy i uczestnictwu w różnych programach międzynarodowych pomagamy podlaskim przedsiębiorstwom w nawiązywaniu współpracy z partnerami z innych krajów, wspieramy ich uczestnictwo w imprezach targowych i w różnego rodzaju forach przedsiębiorstw.
Od dziesięciu lat organizujemy też konkurs „Ambasador Biznesu". W tym czasie wśród jego laureatów znalazło się wiele znakomitych przedsiębiorstw, które świetnie sobie radzą zarówno na krajowym, jak i na zagranicznych rynkach. Współpracujemy również z podlas-kimi szkołami, upowszechniając - w ramach projektu Ekokluby Przedsiębiorczości - wiedzę z zakresu ekonomi, marketingu i ekologii.

● Dziękuję za rozmowę.

Rozmawiała: Alina Cieślak

Europa dla przedsiębiorcy

Małe przedsiębiorstwa to trzon europejskiej gospodarki. Stanowią one źródło miejsc zatrudnienia oraz dostarczają innowacyjnych produktów i usług. Jako takie odgrywają bardzo istotną rolę w obecnej strategii Komisji Europejskiej w zakresie zatrudnienia i wzrostu gospodarczego, wspomagając wykorzystanie mocnych stron gospodarki europejskiej na coraz bardziej konkurencyjnym rynku światowym. Nowa sieć Enterprise Europe wdrażana przez Komisję stanowi istotną inicjatywę, która pomoże w pełni rozwinąć potencjał i zdolności innowacyjne małych i średnich przedsiębiorstw. Ma ona na celu zwiększenie konkurencyjności tego typu firm dzięki oferowaniu usług o wysokiej jakości i możliwe najniższych cenach.

enterprise europe network

Wsparcie dla biznesu w zasięgu ręki

Od pierwszego stycznia 2008 roku Podlaska Fundacja Rozwoju Regionalnego (PFRR) wchodzi w skład sieci Enterprise Europe Network w ramach konsorcjum BISNEP (Business and Innovation Support for North East Poland) utworzonego przez instytucje z terenu województwa podlaskiego, lubelskiego i warmińsko-mazurskiego. Kontaktując się z Fundacją uzyskują Państwo wsparcie nie tylko instytucji z konsorcjum ale również wszystkich ośrodków tworzących całą sieć europejską.
Enterprise Europe Network powstała z inicjatywy Komisji Europejskiej. Została stworzona w oparciu o istniejące do końca 2007 roku Ośrodki Euro Info (EIC) oraz Ośrodki Przekazu Innowacji (IRC). Głównym celem sieci Enterprise Europe Network jest pomaganie małym i średnim przedsiębiorstwom w rozwoju ich potencjału innowacyjnego i zwiększanie ich świadomości w zakresie polityki Komisji Europejskiej.
Sieć łączy dwa wymiary: regiony oraz innowacyjność. Poprzednio oba obszary podlegały oddzielnej organizacji, co zmuszało potencjalnych klientów do odwiedzenia różnych instytucji i przestrzegania oddzielnych procedur administracyjnych. W nowej sieci nastąpiło zespolenie wszystkich usług w ramach jednej organizacji, co znacznie ogranicza biurokrację. W ramach sieci funkcjonują punkty kompleksowej obsługi MŚP, w których przedsiębiorcy mogą skorzystać z szerokiego wachlarza usług świadczonych przez wyspecjalizowane jednostki w całej Europie oraz wielu państwach trzecich. Sieć zrzesza ponad 500 organizacji, w tym izby handlowe, regionalne agencje rozwoju i uniwersyteckie ośrodki technologiczne, w których pracuje około 4000 doświadczonych specjalistów. Jest największą siecią w Europie, dostarczającą wiedzę i świadczącą usługi dla przedsiębiorstw. Duża liczba punktów kontaktowych w każdym regionie geograficznym sprawia, iż przedsiębiorcy mają wsparcie biznesowe w bezpośrednim zasięgu ręki. W wyniku tego w Unii Europejskiej stworzony został najszerszy zakres usług dostosowanych do potrzeb małych i średnich przedsiębiorstw, aby wspierać je w docieraniu do nowych rynków, a także informować o działaniach i możliwościach w UE.
Wśród szerokiego asortymentu usług oferowanych przez PFRR w ramach sieci, warto wymienić:

- dostarczanie informacji o politykach, programach i prawodawstwie UE;
- wymiana doświadczeń w zakresie transferu technologii i wiedzy;
- materiały promocyjne i informacyjne;
- indywidualne wizyty w firmach w celu oceny potrzeb;
- wsparcie firm w identyfikacji potencjalnych partnerów handlowych, zwłaszcza w innych państwach.

€ko-Kluby Przedsiębiorczości

Przedsiębiorczość to cecha, którą się posiada lub nie. Przekonanie o trafności tego stwierdzenia znajduje wielu sympatyków. Twierdzenie to nie oddaje jednak w pełni prawdy o zagadnieniu bycia przedsiębiorczym, ponieważ cechę tę można kształtować od najmłodszych lat poprzez umiejętne podnoszenie świadomości o zasadach rządzących ekonomią i życiem społecznym. Właściwa edukacja w tym zakresie sprzyja rozwojowi umiejętności i kształtuje postawy przyszłych przedsiębiorców, którzy będą tworzyć rzeczywistość gospodarczą w Polsce i Europie.

€kokluby PRZEDSIĘBIORCZOŚCI

Wychodząc naprzeciw istniejącym potrzebom edukacyjnym w zakresie przedsiębiorczości, Podlaska Fundacja Rozwoju Regionalnego oferuje uczniom szkół ponadgimnazjalnych z terenu województwa podlaskiego cykl szkoleń i warsztatów z zakresu przedsiębiorczości i ekologii. Zajęcia są elementem projektu pt. „€ko-Kluby Przedsiębiorczości promocja świadomości proekologicznej wśród młodzieży szkół ponadgimnazjalnych", który jest realizowany od marca br. wspólnie z partnerem Impetus Europe Consulting Group Ltd. z Malty. Projekt jest realizowany w 10 wybranych w konkursie szkołach. Każdy €ko-Klub liczy 10 członków, którzy uczestniczą w szkoleniach z zakresu zarządzania, marketingu, finansów, zagadnień prawnych prowadzenia działalności gospodarczej oraz podatków. Kluby zostały wyposażone w zestaw podręczników, dzięki którym uczniowie mogą pogłębiać wiedzę z zakresu ekonomii, przedsiębiorczości i ekologii. Ciekawym doświad-czenikem będzie możliwość poznania przez uczniów praktyki biznesowej przedsiębiorstw maltańskich, która zostanie zaprezentowana przez partnera projektu podczas seminarium. Następnie, podczas warsztatów, uczniowie przygotują biznes plan opisujący wymyśloną przez nich firmę, której działalność musi spełniać kryterium bycia przyjaznej dla środowiska. Koncepcja przyszłej firmy zostanie oceniona przez komisję konkursową, przed którą nastąpi prezentacja biznes planów każdego €ko-Klubu. Wyniki konkursu zostaną ogłoszone na konferencji z udziałem uczniów i zaproszonych gości. Zwycięski €ko-Klub otrzyma możliwość udziału w wyjeździe studyjnym na Maltę, podczas którego uczniowie zapoznają się z działalnością podobnych klubów w szkołach na Malcie oraz możliwościami współpracy z rówieśnikami w ramach projektów międzynarodowych.

Istotnym elementem projektu jest wskazanie związku między potrzebą ciągłego rozwoju gospodarczego z jednoczesnym poszanowaniem środowiska naturalnego. Celem jest pokazanie jak należy podchodzić do kwestii zanieczyszczenia środowiska oraz technologii jego ochrony już w momencie podejmowania decyzji o rozpoczęciu działalności gospodarczej oraz jak rozwijać firmę przyjazną środowisku. W warunkach województwa podlaskiego jest to ważny aspekt rozwoju, ponieważ około 30% jego obszaru zajmują tereny będące pod ochroną, również w ramach obszarów Natura 2000.
Projekt został objęty patronatem honorowym przez Marszałka Województwa Podlaskiego i Podlaskiego Kuratora Oświaty. Informacje na temat projektu znajdują się na stronie **www.eko-kluby.pfrr.pl.**

ZAPRASZAMY DO WSPÓŁPRACY
Podlaska Fundacja Rozwoju Regionalnego
Ul. Starobojarska 15, 15-073 Białystok
Tel.: +48 85 740 86 83, fax: +48 85 740 86 85
e-mail: bisnep@pfrr.pl www: http://www.pfrr.pl

Wsparcie udzielone przez Islandię, Liechtenstein i Norwegię poprzez dofinansowanie ze środków Mechanizmu Finansowego Europejskiego Obszaru Gospodarczego oraz Norweskiego Mechanizmu Finansowego oraz budżetu Rzeczpospolitej Polskiej w ramach Funduszu dla Organizacji Pozarządowych.

WALMAR DRAŻBA Sp. j.

HURTOWNIA OGUMIENIA WALMAR DRAŻBA



Firma powstała w 1990 r. w Suwałkach.
Od 1997 r. prowadzę ją wspólnie z synem- Tomaszem Drażbą.
Na początku działalności firmy głównym celem było zaopatrywanie rolników w ogumienie, akumulatory i sznurek rolniczy.
Z biegiem lat zauważyliśmy, że oprócz branży rolniczej, z dużym powodzeniem zaczęliśmy sprzedawać opony do wszystkich typów pojazdów, począwszy od rowerów, poprzez maszyny rolnicze, aż po wyspecjalizowany sprzęt branży przemysłowej.

Współpracujemy z największymi koncernami branży oponiarskiej, m.in. Goodyear, Michelin, Continental, Bridgestone.
Równolegle z rozwojem sprzedaży bardzo duży nacisk kładziemy na jakość wykonywanych usług.

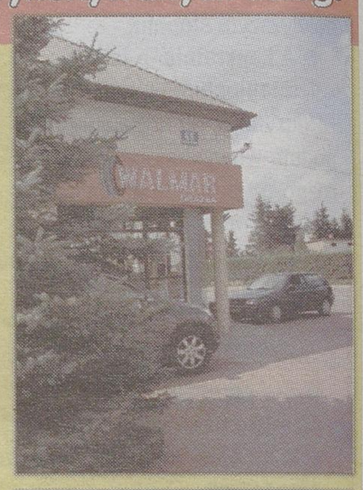



GOODYEAR

W chwili obecnej posiadamy 4 serwisy:
✓ w Suwałkach ✓ w Pruszczu Gdańskim ✓ w Redzie ✓ w Pasłęku
Dodatkowym atutem jest posiadanie samochodów serwisowych, co pozwala nam na sprzedaż i wykonywanie usług bezpośrednio u klienta.

Nasz wachlarz usług poszerzyliśmy o tzw. Szybki serwis, czyli wymianę olejów, klocków, amortyzatorów,a także o uzupełnianie i odgrzybianie klimatyzacji.
Szeroko zajmujemy się sprzedażą hurtową, docieramy do każdego klienta.

Mamy nadzieję, że obecny etap rozwoju naszej firmy jest początkiem drogi do dalszego sukcesu.
Z wyrazami szacunku dla naszych klientów
Walerian Drażba

MICHELIN

B229108w.ph

Włącz Wirtualną Współczesną

- jeszcze więcej informacji z Twojej najbliższej okolicy
- teksty o nurtujących Cię sprawach
- kalendarz imprez
- fotogalerie
- rozbudowane multimedia
- dowcipy

www.wspolczesna.pl

- czytelna
- aktualizowana na bieżąco
- interaktywna



OFERTA 3X3

PATCH'ATT MISTIIS DH'O
WYPRÓBUJ, A ZROZUMIESZ



WEŹ UDZIAŁ W KONKURSIE!
CZEKA 165 NAGRÓD O ŁĄCZNEJ WARTOŚCI
PONAD 250 000 ZŁ

www.peugeot.pl

Przyjdź do salonu Peugeot w dniach **20.09.-5.10.2008 roku** i weź udział w konkursie. W każdym salonie możesz wygrać wspaniałe nagrody: **voucher firmy Neckermann Polska o wartości 3000 zł na rodzinną wycieczkę, Peugeot 308 SW na cały tydzień, z bakiem zatankowanym na start, voucher o wartości 300 zł na zakupy w salonach firmowych Wittchen.** Zapraszamy.

nowy **308 SW**

PEUGEOT. ZAPROJEKTOWANY, BY CIESZYĆ.

PEUGEOT

PEUGEOT REKOMENDUJE TOTAL

Szczegóły w salonie Peugeot. Zużycie paliwa w cyklu mieszanym wynosi od 4,9 do 7,8 l/100 km, emisja CO_2 wynosi od 129 do 185 g/km. Informacje dotyczące odzysku i recyklingu samochodów wycofanych z eksploatacji dostępne są na stronie internetowej: www.peugeot.pl

S192508w.vdh

POZNAŃSKI AUTO

Białystok, ul. 27 Lipca I/I, tel. 085 675-57-21



5193308wwbh



Richi

Centrum Tenisowe Richi
Białystok, ul. Antoniuk Fabryczny
tel. 085 662 18 19



ŻUBR ŻYJE PODLASIEM

ŻUBR 1768 NATURALNIE ŚWIEŻE PIWO BROWAR DOJLIDY BIAŁYSTOK

Szczuka
PRZEDSIĘBIORSTWO BUDOWLANE

Ełk, Łukasiewicza 3
tel./fax 0 87 621 62 23

www.szczuka.pl
tel. kom. 0 604 486 196

BUDOWNICTWO PRZEMYSŁOWE I MIESZKANIOWE







BUDOWNICTWO INWENTARSKIE ARANŻACJA OGRODÓW

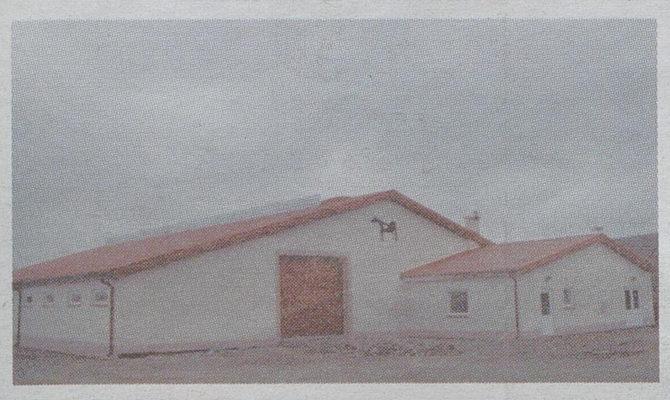





OFERUJEMY PEŁNE WSPARCIE PROCESU BUDOWLANEGO
DORADZIMY, ZAPROJEKTUJEMY, ZBUDUJEMY

Firma wyspecjalizowana w wykonaniu robót budowlanych od fundamentów aż po dach. Atutem przedsiębiorstwa jest zatrudnienie kadry inżynierskiej oraz stałej brygady wykwalifikowanych pracowników. Posiadamy odpowiedni sprzęt budowlany co daje gwarancję dobrej jakości i ukończenia budowy w terminie.

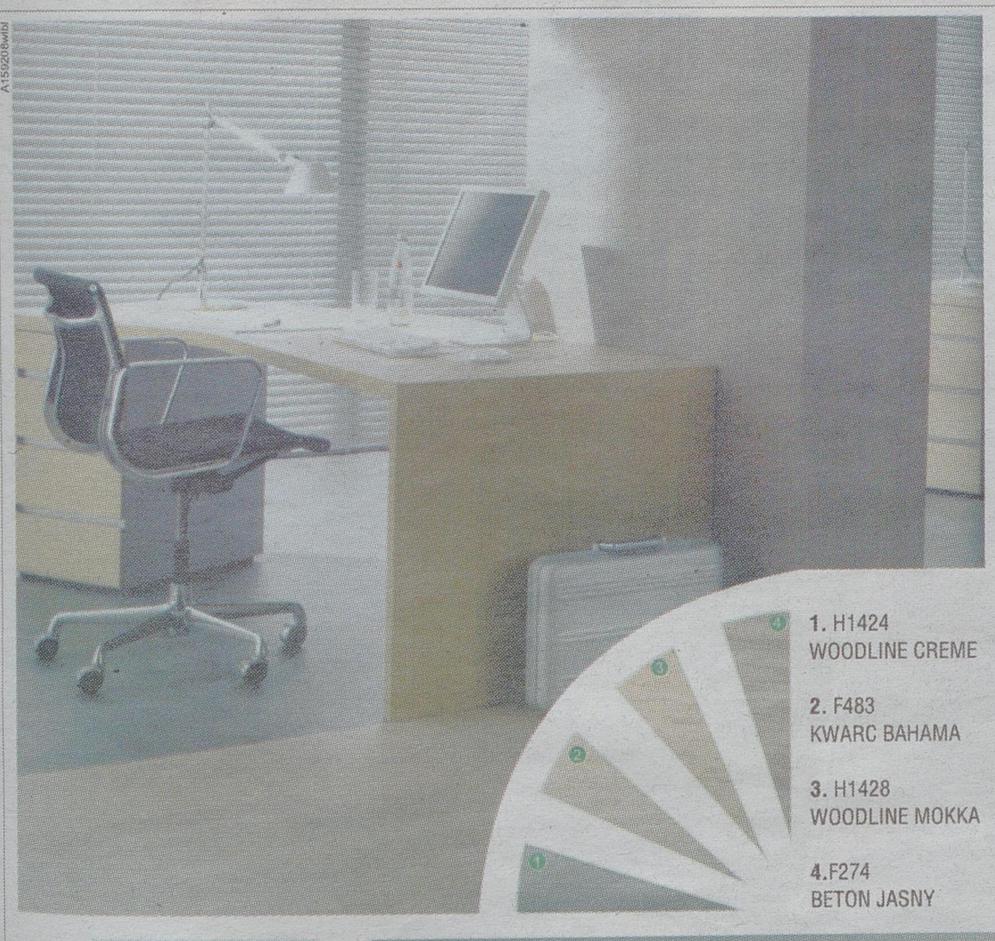



Center-Mebel poleca

CENTER-MEBEL
ZOOM EGGER

Wyjątkowa kolekcja dla wyjątkowych klientów

Tworzymy z drewna coś więcej – to hasło przewodnie firmy EGGER, jednego z wiodących producentów płyt wiórowych melaminowanych. Firma ta właśnie przygotowała nową kolekcję ZOOM, która jest dostępna w łomżyńskiej firmie Center-Mebel. Aby stworzyć idealną kolekcję dział zarządzania produktem intensywnie śledził nowe trendy, a zespoły sprzedawców dogłębnie badały potrzeby różnych grup konsumentów. W efekcie w kolekcji ZOOM zebrano 180 kolorów. Wyróżnia je także nowoczesne wzornictwo. Center-Mebel wybrał 52 dekory. Co ważne, na zrealizowanie zamówienia nie trzeba czekać, wszystkie dekory dostępne są „od ręki".

Fantazja nie zna granic

W kolekcji ZOOM pojawiają się nowe pomysły i idee: efektowne forniry, które stanowią harmonijne połączenie natury i fantazji, innowacyjne imitacje kamienia lub betonu Wszystko to jest połączone z umiejętnie dobraną strukturą, potęgującą wrażenia dotykowe.

Kolekcja ZOOM – harmonia barw i materiałów

Tu wszystkie części pasują do siebie jak elementy układanki. Z niezliczonych możliwości powstaje harmonijna całość. Zawsze blisko klienta – to nie tylko hasło przewodnie firmy EGGER, ale również Center-Mebel, która jest jej przedstawicielem. Każdego dnia pracownicy firmy wyjeżdżają w teren, by zawieźć towar swoim klientom. U każdego są średnio raz w tygodniu. W efekcie, nawet ci, którzy do Łomży mają 100 km, czują się mocno związani z firmą. Center Mebel co roku organizuje Targi Okuć Meblowych. W tym roku – 27 września – odbędzie się już szósta edycja tej imprezy.

– Co roku podczas niej spotyka się około 250 naszych klientów, reprezentujących około 80 firm – mówi Andrzej Zawojski, kierownik hurtowni Center-Mebel. – Staramy się m.in. zaprezentować naszym dostawcom wszystkie nowości, które będą wchodziły w najbliższym czasie.

Firma Center-Mebel powstała 12 lat temu – w 1996 r w Łomży. W 2000 r. otworzyła filię w Ełku. Najpierw oferowała akcesoria meblowe, a od dwóch miesięcy poszerzyła swoją ofertę o płyty. Obecnie firma zatrudnia 23 osoby. Działa na terenie prawie całego woj. podlaskiego oraz części mazowieckiego.

18-400 Łomża, Al. Legionów 141 F, tel. 086-218-36-47; fax 086-212-50-61
e-mail: lomza@center-mebel.pl ● www.center-mebel.pl
Filia ● 19-300 Ełk, ul. Stary Rynek 14/16, tel./fax 087-621-37-53

ELEGANZA
świat dobrych ubrań

