Kramik: 9908 ogłoszeń

Jutro część II

Wałęsa wybrał pieniądze >>8

Były prezydent jedzie na konwencję partii Libertas

DZIŚ
po południu / w nocy

15⁰ 2⁰

>>2

GAZETA Białostocka
WSPÓŁCZESNA

Cena gazety w prenumeracie pocztowej 1,05 zł.

ISSN 0137-9488

14 maja 2009
czwartek
93 (16773)
2,20 zł (w tym 7% vat)

Hajnówka >> Handlowcy boją się, że przez tani market stracą pracę

My Chińczyka tu nie chcemy!

Julia Szypulska
jszypulska@wspolczesna.pl

Ten market rozłoży nas na łopatki – martwią się handlowcy z Hajnówki, sprzedający odzież. Nie chcą, by w mieście powstał chiński sklep z tanimi ubraniami. Kilkadziesiąt osób podpisało się pod listem otwartym w tej sprawie i na początku tygodnia skierowało go do władz miasta.

Konkurencyjny market ma powstać na ul. Batorego w sąsiedztwie Kauflandu. Na 700 mkw. przedsiębiorca z Chin zamierza handlować tekstyliami i galanterią. Informacja ta dotarła do hajnowskich przedsiębiorców dwa tygodnie temu.

Handlowcy: Chiński sklep pozbawi nas pracy

– Byliśmy przerażeni – mówi Maria Panasiuk, która prowadzi niewielki sklep w centrum miasta. – Ceny mamy i tak niskie. Nie będziemy w stanie konkurować z cenami w chińskim sklepie, które są często zaniżane.

Rozpaczy nie kryją także handlowcy z miejskiego targowiska.

– W Hajnówce trudno o pracę – mówi Halina Kopczuk, która od 10 lat ma stoisko odzieżowe na targowisku. – Nie ma przemysłu, więc drobny handel to jedyna możliwość, żeby zarobić na utrzymanie. Ludzie stoją tu czy mróz, czy upał. Niektórzy zatrudniają pracowników. Nie wiem, co będzie, kiedy okaże się, że handel jest nieopłacalny i stoiska trzeba zlikwidować.

Autorzy listu podkreślają, że przez chińską hurtownię nie tylko stracą pracę, ale też jej istnienie zablokuje ul. Batorego. Będą bowiem do niej przyjeżdżać przez cały dzień samochody dostawcze.

Fot. W. Wołkiewicz

– Drobny handel to dla wielu ludzi jedyna szansa na utrzymanie – mówi Maria Panasiuk (w środku). – Poza tym, to my, przedsiębiorcy, zatrudniamy ludzi i płacimy miastu podatki.

Burmistrz: Zainteresujemy się

Przedsiębiorcy domagają się od władz miasta pomocy.

– Dokument dostaliśmy niedawno, więc jeszcze nie zdążyliśmy udzielić zainteresowanym odpowiedzi – mówi Bazyl Stepaniuk, zastępca burmistrza Hajnówki. – Na pewno jednak zajmiemy się tą sprawą.

Czy jednak odpowiedź będzie po myśli przedsiębiorców – nie wiadomo. Kiedy kilka lat temu protestowali oni przeciwko budowie Kauflandu, niczego nie udało się im uzyskać. Market powstał, a wkrótce potem także kilka innych dużych sklepów.

– Jako mieszkaniec Hajnówki mogę powiedzieć, że problem jest chyba wyolbrzymiony – uważa Bazyl Stepaniuk. – Poza tym, przed tanimi produktami ze Wschodu nie da się uciec. ▲

Liczba dnia

80

handlowców
podpisało się pod listem do burmistrza Hajnówki i samorządowców

Sonda

Co mieszkańcy Hajnówki sądzą o powstaniu w mieście chińskiego marketu i protestach miejscowych handlowców?

▲ **Luba Szwarc:** Jesteśmy małą miejscowością i biedną. Ponadto mamy teraz kryzys i w handlu nie dzieje się dobrze. Nie dziwię się więc handlowcom, że obawiają się chińskiego marketu. Mogą stracić klientów.

▲ **Irena Gieryng:** Przedsiębiorcy chyba słusznie obawiają się konkurencji. Z kolei my, klienci, mamy w Hajnówce pod dostatkiem innych sklepów. Naprawdę każdy może w nich znaleźć coś dla siebie.

▲ **Marek Gawryluk:** Dla handlowców powstanie kolejnego sklepu w mieście na pewno zaszkodzi. Ale czy klientom wyjdzie na dobre? Mam wątpliwości. Mamy własną tandetę, po co nam chińska?

▲ **Lilla Wnuczko:** Kolejny market nie jest w Hajnówce potrzebny. Sklepów mamy tutaj pod dostatkiem. Poza tym ludzie i tak nie mają pieniędzy, żeby robić zakupy. Każdy kupuje tylko to, co konieczne.

promocja

JUŻ JUTRO
NA RYBY
Z GAZETĄ WSPÓŁCZESNĄ
PRZEWODNIK PO ŁOWISKACH
SIEMIANÓWKA
a w nim:

- praktyczne informacje
- mapki
- porady i ciekawostki
- opisy dojazdu
- noclegi
- miejsca, które warto odwiedzić

W Magazynie

▲ **Która założy koronę?** Marzą o sławie, egzotycznych podróżach i poznawaniu ludzi z pierwszych stron gazet. I mają nadzieję, że

uda im się to osiągnąć dzięki koronie Miss Polonia. Prezentujemy 23 finalistki konkursu Miss Polonia Województwa Podlaskiego 2009.

>> Czytaj jutro

Białystok >>

Muzyczna uczta

Pozostało 6 dni

HAJNÓWKA 2009

Świetni muzycy, wybitni dyrygenci i ponad 20 chórów przez kilka dni będą władać Białymstokiem. Już 20 maja rozpoczyna się tegoroczna edycja XXVIII Międzynarodowego Festiwalu Muzyki Cerkiewnej „Hajnówka 2009". Czeka nas olbrzymia dawka doskonałej muzyki i niezapomniane wrażenia.

(uk)
BIAL

Dziś >> 134 dzień roku

Imieniny **BONIFACEGO, MACIEJA**

wschód	4.30	**zachód**	20.18
wschód	00.37	**zachód**	8.09

forum.wspolczesna.pl

Komentarz do tekstu: Wrzucamy nasze dzieci do sieci

~Kaśka K~ **O ile to jest prywatne i tylko dla znajomych, to w sumie spoko. Nie trzeba pisać maili do wszystkich babć i ciotek z fotkami. Ogólnie to superpomysł.**

Podyskutuj na forum wspolczesna.pl

Widziałeś, nagrałeś, zrobiłeś zdjęcie

PRZYŚLIJ DO NAS

wspolczesna24@wspolczesna.pl

Lotto 12 maja

- **Duży Lotek:** 6, 23, 24, 28, 36, 38
- **Multi Lotek:** 5, 6, 8, 9, 16, 22, 26, 27, 30, 37, 42, 43, 46, 54, 61, 64, 66, 75, 76, 78; Plus 8
- **Express Lotek:** 13, 18, 20, 32, 40

Pogoda >> na jutro

po południu / w nocy

Białystok

17⁰ 3⁰

Ciśnienie 993 hPa

Łomża

18⁰ 5⁰

Ciśnienie 995 hPa

Suwałki

16⁰ 3⁰

Ciśnienie 989 hPa

Zachmurzenie duże z większymi przejaśnieniami. Lokalnie na krańcach północnych możliwe przelotne opady deszczu. Wiatr umiarkowany, w dzień okresami w porywach dość silny, północno-zachodni i północny.

Kursy walut NBP

waluta	1$	1€	1£	1CHF
kupno	3,18▼	4,34▼	4,85▲	2,88▼
sprzedaż	3,24▼	4,43▼	4,95▲	2,94▼

GAZETA WSPÓŁCZESNA

Media Regionalne Spółka z o.o. 00-838 Warszawa, ul. Prosta 51. **Redakcja:** 15-419, Białystok, ul. św. Mikołaja 1; **Dyrektor Zarządzający Oddziału:** Krzysztof Paliński; **Redaktor Naczelny:** Konrad Kruszewski – tel. 085 748 74 00, fax 085 748 74 01; **Sekretariat Redakcji** – tel. 085 748 74 74, fax 085 748 74 73;

ODDZIAŁY REDAKCJI: Bielsk Podlaski tel./fax 085 730 67 86; **Hajnówka** tel./fax 085 682 59 89; **Mońki** tel./fax 085 716 57 57; **Sokółka** tel. 085 711-20-18; **Suwałki**, ul. Mickiewicza 5, 16-400, tel./fax 087 566 30 00, 087 563 14 83, **Biuro Ogłoszeń** – tel/fax 087 566 57 26; **Łomża** tel. 086 216 78 99, 086 215 10 25; **Grajewo** tel./fax 086 272 89 15; **Projekt graficzny** Krzysztof Ignatowicz. **Druk:** Drukarnia w Ignatkach, Ignatki 40/2, 16-001 Kleosin

Biuro Reklam i Ogłoszeń tel. 085 748 74 30, **KRAMIK** tel. 085 748 74 48; **Przedstawiciele Handlowi** tel. 085 748 74 41, 42, 43

Prenumeratę przyjmują „RUCH" SA (Białystok, Ełk, Łomża, Ostrołęka), Urzędy Pocztowe oraz listonosze do 20. każdego miesiąca; informacje: **Dział Kolportażu** – tel./fax 085 748 74 24.

Nr indeksu 350133. Redakcja nie odpowiada za treść reklam i ogłoszeń.

Choroszcz >> Pracujący w szpitalu specjaliści są zdesperowani. Nie wykluczają strajku.

Lekarze: Chcemy po 1000 zł. Dyrekcja: Na początek 80 zł.

Zarabiamy mniej niż rezydenci w naszym szpitalu (lekarze w trakcie specjalizacji – red.). Od 6 czy 7 lat nie było u nas żadnych podwyżek – mówią medycy ze szpitala psychiatrycznego w Choroszczy. Weszli w spór zbiorowy z dyrekcją i twierdzą, że nie zrezygnują z żądań. – Jeśli nie dostaniemy konkretnych propozycji podwyżek, będziemy protestować np. brać urlopy na żądanie. Myślimy też o strajku włoskim – mówią.

– Po 19 latach pracy, z II stopniem specjalizacji, zarabiam 2580 zł brutto – mówi Marzanna Sołowiej, przewodnicząca oddziału terenowego Ogólnopolskiego Związku Zawodowego Lekarzy w szpitalu. – Tymczasem od stycznia rezydent ma „na dzień dobry" 3170 zł brutto, a w ostatnim roku specjalizacji – 3600 zł.

Lekarze domagają się, aby ich zarobki wzrosły przynajmniej do kwoty, jaką obecnie proponuje się rezydentom (finansowanym przez Ministerstwo Zdrowia), czyli o około 1000 zł.

– Nasze zarobki nie dość, że niższe od płac rezydentów, to są najniższe w Polsce, niższe od średniej krajowej – mówią. – Tymczasem dyrekcja zaproponowała nam ostatnio podwyżkę o 80 zł brutto! A wymaga się od nas coraz więcej. W ostatnich latach dyrekcja zmniejszyła np. ilość odcinków dyżurowych – teraz jest jeden lekarz dyżurny na 240 łóżek. To obciążenie dla niego, ale i zagrożenie dla bezpieczeństwa pacjentów.

B. Maleszewska

– Nasza determinacja jest coraz większa – mówią lekarze z Choroszczy. – Jeśli nie dostaniemy propozycji podwyżek na piśmie, będziemy protestować.

Dyrekcja szpitala zapewnia, że obsada lekarska jest zgodna ze standardami NFZ.

– Większe podwyżki będą, gdy nasze przychody wzrosną. Być może uda się negocjować kontrakt z NFZ – mówi Wiesław Rutkiewicz, zastępca dyrektora szpitala. – Ten, który jest, nie wystarczy na spełnienie oczekiwań lekarzy. Lecznictwo psychiatryczne jest niedofinansowane w całym kraju, u nas stawki są jedne z niższych w Polsce. Teraz stać nas na 80 zł więcej. Będziemy jednak robić wszystko, aby były kolejne podwyżki. Może uda się coś wywalczyć w Ministerstwie Zdrowia. **(luk)**

PODYSKUTUJ

forum.wspolczesna.pl

Białystok >> Mały chłopczyk wypadł z okna w ośrodku dla uchodźców

Matka zostawiła dzieci bez opieki

Mały chłopczyk wypadł z okna na drugim piętrze, gdy matka zostawiła go z młodszym bratem. Dziecko miało dużo szczęścia. Upadek skończył się „tylko" złamaniem nogi i obojczyka.

Do zdarzenia doszło we wtorek. 26-letnia Czeczenka, mieszkająca w ośrodku dla uchodźców przy ul. Antoniuk Fabryczny w Białymstoku, wyszła z pokoju, by przynieść coś do jedzenia.

Jej dwaj synowie w wieku 1 i 2,5 roku zostali bez opieki. Matka nie zabrała ich ze sobą, ani nie poprosiła o opiekę kogoś z ośrodka, choć wychowuje się tam wiele innych dzieci. Bawią się nie tylko w pokojach, ale też na korytarzu ośrodka i na placu zabaw przed wejściem. „Oko" na nie mają pracownicy placówki i ochrona.

Niestety, dwóch braci zostało bez opieki kogoś starszego.

– Gdy matki nie było w pokoju, starszy z synów wszedł na krzesło i otworzył okno – powiedział Kamil Sorko z zespołu prasowego Komendy Wojewódzkiej Policji w Białymstoku. – Prawdopodobnie stracił równowagę i spadł z okna budynku wprost na ziemię. Zdarzenie widział przechodzący obok mężczyzna.

Przechodzień zaopiekował się rannym malcem i wezwał pogotowie. Chłopczyk trafił do szpitala ze złamaniami kości.

Wczoraj nadal przebywał tam wraz z matką. Jak się dowiedzieliśmy, kobieta wychowuje dzieci samotnie. **(bisu)**

B. Maleszewska

Dwójki dzieci w ośrodku dla uchodźców nikt nie pilnował

Białystok >> Wybory

Poseł Kalisz: Ziobro tworzył zabójczy układ

Zbigniew Ziobro nadzorując prokuraturę, ABW i policję – taki układ był zabójczy dla praw człowieka i przestrzegania zasad w polskich organach ścigania. To pierwszy wniosek Ryszarda Kalisza, posła SLD i przewodniczącego sejmowej komisji ds. śmierci Barbary Blidy, z prac komisji.

Podczas wczorajszej wizyty w Białymstoku w ramach kampanii wyborczej do Parlamentu Europejskiego Kalisz namawiał do głosowania na kandydatów SLD. Ale mówił też o pracy komisji, która ma ustalić, jakie nieprawidłowości w postępowaniu służb doprowadziły do śmierci Barbary Blidy.

– Nasza komisja jest pierwszą profesjonalnie działającą w Sejmie – zapewniał poseł. – Chcemy, by z naszych prac powstał raport składający się z trzech części, tak jak wyrok sądowy: ustalenia faktyczne, analiza przyczyn i wnioski.

Pierwszy już jest – trzeba tak zmienić prawo, by nigdy więcej nie doszło do podporządkowania wszystkich służb jednej osobie.

– Grupa prokuratorów związana ze Zbigniewem Ziobro kierowała trzema strukturami: prokuraturą, policją i ABW. To było zabójcze – podkreślał Kalisz. – Trzeba tak zmienić polskie prawo, by do takich zawłaszczeń struktur ścigania nigdy więcej nie doszło. **(ka)**

Białystok >> Komitet wyborczy: Media publiczne manipulują

Prawica urażona, bo debata była bez niej

Prawica Rzeczypospolitej złożyła protest wyborczy do Państwowej Komisji Wyborczej i Krajowej Rady Radiofonii i Telewizji. Jej zdaniem, podczas wtorkowej debaty w Białymstoku liderów list do PE doszło do naruszenia ordynacji wyborczej.

– To była daleko posunięta manipulacja – stwierdził Gniewomir Rokosz-Kuczyński, lider listy Prawicy, który nie został zaproszony do udziału w debacie. – Komitety wyborcze zostały podzielone na lepsze i gorsze. Te drugie nie mogły się zaprezentować.

Prawica domaga się od TVP Białystok i Polskiego Radia Białystok, które współorganizowały wtorkowe spotkanie, realizacji kolejnych debat. Mieliby w nich wziąć udział kandydaci wszystkich komitetów wyborczych, które zarejestrowały listy w naszym okręgu.

Przedstawiciele Radia Białystok i TVP Białystok tłumaczyli, że do debaty zaprosili liderów list tylko tych partii, które mają swoją reprezentację w Sejmie RP. **(ka)**

redaktor prowadzący
Ewa Wyrwas

085 748 74 61

GAZETA WSPÓŁCZESNA
14 maja 2009
czwartek

Region >>

Były dyrektor i lekarki skazani

Kary od 1,5 roku do 2 lat więzienia w zawieszeniu i wysokie grzywny to wczorajszy wyrok Sądu Okręgowego w Białymstoku dla byłego dyrektora i dwóch lekarek ze Szpitala Psychiatrycznego w Choroszczy, oskarżonych w procesie dotyczącym badań klinicznych leków.

Prokuratura zarzuciła oskarżonym, że wraz z testowanym lekiem na schizofrenię podawali inne i fałszowali dokumenty z tymi badaniami związane. Wyniki badań były więc niewiarygodne i nie do wykorzystania przez firmę. Byłemu już dyrektorowi szpitala w Choroszczy prokuratura zarzuciła też, że do NFZ przedkładano dokumentację, by uzyskać rozliczenie świadczeń zdrowotnych, gdy szpital brał za to równolegle pieniądze od firm farmaceutycznych.

Sąd uznał, że lekarze są winni zarzucanych im czynów. Byłego dyrektora szpitala Mariusza M. skazał na 2 lata więzienia w zawieszeniu na pięć lat i 50 tys. zł grzywny, zaś dwie lekarki ze szpitala: na kary roku i ośmiu miesięcy oraz półtora roku więzienia (także z pięcioletnim zawieszeniem wykonania kary), oraz na 22,5 tys. zł i 15 tys. zł grzywny.

Wyrok nie jest prawomocny.

(luk)

Białystok >>

Niewidomi raczej bez ulg

Na najbliższej sesji rady miejskiej, 25 maja, radni zajmą się propozycją wprowadzenia ulg na przejazdy komunikacją miejską dla osób niewidzących i niedowidzących. To radni PiS zaproponowali, by mogli oni jeździć miejskimi autobusami bezpłatnie.

Wiceprezydent Białegostoku Adam Poliński nie poparł jednak wprowadzenia ulg. Stwierdził, że byłoby to nieuzasadnionym różnicowaniem osób niepełnosprawnych. Jego zdaniem, nie ma powodu, by osoby niedowidzące miały jeździć za darmo, a np. niesłyszące – nie. **(ka)**

Białystok >> Z cichej, żwirowej uliczki zrobiono obwodnicę Antoniuka

Nasza droga to nie autostrada!

Kiedyś było tu cicho i spokojnie. Dziś po wąskiej, żwirowej drodze samochody jeżdżą jeden za drugim. Wszystko przez remonty dróg.

Andrzej Zdanowicz
azdanowicz@wspolczesna.pl

Ulica Ogrodniczki stała się objazdem dla remontowanej ulicy Antoniuk Fabryczny. Pewnego dnia w ciągu pięciu minut naliczyłem 15 przejeżdżających samochodów – mówi Tomasz Biegański, mieszkaniec ulicy.

To dużo. Szczególnie jak na żwirówkę, gdzie nie ma nawet wyznaczonych chodników.

– Kiedy jest sucho, boję się wypuścić dzieci z domu – mówi Małgorzata Cudowska z ulicy Ogrodniczki. – Samochody jeżdżą tu bardzo szybko. Mało który kierowca przestrzega ograniczenia do 40 kilometrów na godzinę.

– Najgorzej jest z ciężarówkami – komentuje Halina Tomaszewicz. – Kiedy przejeżdża taki pojazd, to trzęsą się u nas ściany. Już pojawiły się pęknięcia na suficie.

Nie tędy droga

Objazdem dla remontów na Antoniuku jest ulica Rzemieślnicza. Przy wyjeździe z ulicy Gajowej na ulicę Antoniukowską jest nakaz skrętu w prawo. Jadąc dalej, kierowcy powinni wjechać w ul. Rzemieślniczą. Wiele osób jeździ jednak na pamięć i skręca na Antoniukowskiej w lewo. Gdy widzą blokadę przejazdu, wjeżdżają w ulicę Ogrodniczki.

– Najgorzej jest w godzinach szczytu od 6 do 9 i później między godziną 15 a 19 – mówi pani Małgorzata. – Kiedyś korki zajęły całą ulicę na długości około 300 metrów.

Fot. w. Oksztol

– Przez te remonty w mieście na naszej ulicy jest duży ruch – mówi Małgorzata Cudowska. – Kiedy jest sucho, to tumany kurzu unoszą się wszędzie. Nie możemy nawet otworzyć okien!

@ PODYSKUTUJ
forum.wspolczesna.pl

Mieszkańcy muszą cierpieć

Teoretycznie problem rozwiązałoby zamknięcie wjazdu na ulicę Ogrodniczki.

– Władze mogłyby udostępnić przejazd tylko mieszkańcom ulicy – proponuje Tomasz Biegański. – Jakby policjant zatrzymał paru kierowców, to przestaliby tędy jeździć.

Sprawa nie jest jednak tak prosta.

– Nie możemy zamknąć ulicy Ogrodniczki – tłumaczy Karol Świetlicki z Urzędu Miejskiego w Białymstoku. – Spowodowałoby to zbyt duży ruch na ul. Rzemieślniczej. Są tam dwie szkoły. Skierowanie wszystkich kierowców na tę ulicę nie byłoby dobrym rozwiązaniem.

Mieszkańców pocieszyć może fakt, że urzędnicy obiecali przyśpieszyć zakończenie remontów na ul. Antoniuk Fabryczny. – Robotnicy pracują na dwie zmiany – informuje Karol Świetlicki. – Zakończenie prac planowane jest na 15 sierpnia.

Mieszkańcy ulicy Ogrodniczki muszą uzbroić się w cierpliwość.

Ulice, na których jest większy ruch

Ruch na mniej uczęszczanych ulicach wzrósł, gdy sąsiednie zostały całkowicie lub częściowo wyłączone z ruchu z powodu modernizacji. Oprócz ul. Ogrodniczki z powodu zamknięcia ul. Antoniuk Fabryczny, jest także problem, zwłaszcza w godzinach szczytu, z przejazdem przez Konstytucji 3 maja, al. Jana Pawła II i sąsiednie ulice. Podobny problem występuje też niedaleko zamkniętej części ul. Zwierzynieckiej. Tam największe nasilenie ruchu jest w rejonie ul. Skłodowskiej i Świętojańskiej oraz na rondzie niedaleko Filharmonii Podlaskiej, a z drugiej strony – w okolicach Ciołkowskiego. Ruch wzmógł się też na ul. Poleskiej, kiedy drogowcy zaczęli prace na ul. Sienkiewicza.

(bisu)

Białystok >> „Nowatorski" pomysł radnych miejskich z klubu PO na najbliższej sesji rady miejskiej

Platforma: Chcemy, żeby rynek został... rynkiem

Plac w centrum Białegostoku zyska nową nazwę! To zagadka dla naszych Czytelników: jaką? Naprawdę trudno zgadnąć... Oczywiście, nowa nazwa pojawi się tylko wtedy, gdy pomysł radnych Platformy Obywatelskiej poprą inne kluby w Radzie Miejskiej Białegostoku.

Samo nadawanie nazwy nie jest niczym zaskakującym. Tym razem w pomyśle radnych PO ukryta jest jednak spora niespodzianka. Radni chcą nazwać nowy miejski plac, którego jeszcze nie widać, ponieważ wciąż jest remontowany. Wiadomo jednak, że będzie się ciągnął od ulicy Spółdzielczej aż do kościoła farnego. Ogromny. Jaką może nosić nazwę? Kilka miesięcy temu radna PO Izabela Pietruczuk proponowała, by nadać mu imię Serca Miasta. Ale klub nie poparł jej pomysłu, bo ma własną propozycję. Otóż PO chce nazwać plac... Rynkiem Kościuszki!

Jeśli projekt uchwały zyska poparcie prezydenta i innych klubów, w Białymstoku zniknie ulica Rynek Kościuszki, przybędzie natomiast plac Rynek Kościuszki. **(ka)**

@ PODYSKUTUJ
forum.wspolczesna.pl

Komentarz

Ale wymyślili...

Naprawdę bardzo się cieszę, że miejscy radni mają się czym zajmować. Choćby tym, jaką nazwę nadać nowemu miejskiemu placowi. Radni zdaje się długo nad tym ważkim tematem myśleli, aż wymyślili: niech będzie Rynek Kościuszki! Ładna nazwa, świetnie brzmiąca, a na dodatek z pewnymi tradycjami w mieście. Wszystko świetnie do siebie pasuje. Jest tylko jeden drobny szczegół: tę samą nazwę nosi ulica, która właśnie przerabia się na plac. Wydawałoby się więc logiczne, że to samo miejsce będzie wciąż nosiło tę samą nazwę. Po co uchwała radnych? Po co głosowanie i wszelkie formalności? Cóż, radni lubią głosować...

Anna Mierzyńska

Krótko

▲ **Oddaj krew w Alfie.** W czwartek i piątek (14 i 15 maja) w godz. 13.30-18 w Galerii Handlowej Alfa odbędzie się akcja pobierania krwi. Stanie tu ambulans Centrum Krwiodawstwa. Zbliża się letni sezon i dawców krwi brakuje. Dlatego centrum zaczyna akcje wyjazdowe pobierania krwi. Obecnie szczególnie cenni są ci dawcy, którzy mają grupę krwi A Rh minus, B Rh plus oraz AB Rh plus. Ale potrzebne są wszystkie inne grupy. Krew mogą oddać wszystkie osoby zdrowe pomiędzy 18. a 65. rokiem życia. Trzeba mieć ze sobą dowód tożsamości. Na każdego honorowego dawcę czeka miły upominek. **(luk)**

bial

redaktor prowadzący
Ewa Wyrwas

085 748 74 61

> Zadzwoń do nas

> red. Wojciech Jakubicz

Czekam na opinie Czytelników dziś, w godz. 9-17, w pokoju dyżurnego Gazety Współczesnej (Biuro Ogłoszeń na parterze przy ul. św. Mikołaja 1)

nr tel. **0 800 127 067**
e-mail: dyzurny@wspolczesna.pl
nr Gadu-Gadu: **4616826**

Dziś

▲ **Klub Metafora >>** Clive Harris – amerykański uzdrowiciel – będzie leczył zainteresowanych dziś, od godz. 7.55 rano w klubie Metafora. „Posługa" (jak określa działalność Harrisa jego fundacja) jest darmowa. Fundacja zapewnia, że w zaledwie 10 sekund Clive Harris potrafi wyleczyć najcięższe schorzenia – w tym choroby nowotworowe. Podobno dowodem uzdrowienia jest wykonanie zdjęcia RTG czy scan tuż po wizycie. Ul. Broniewskiego 4.

▲ **Wydział Ekonomii UwB >>** Występ Kabaretu Piotr Mozart Mocarski z okazji 22. Dni Wydziału Ekonomii. Godz. 19. Ul. Warszawska 63.

▲ **Galeria im. Sleńdzińskich >>** Wernisaż wystawy „Żyć architekturą. Stanisław Bukowski (1904-1979) w sto piątą rocznicę urodzin i trzydziestą rocznicę śmierci". Godz. 17. Ul. Waryńskiego 24A.

Wkrótce

▲ **Fama >>** Wystawa Fotografia Inscenizowana Moniki Ekier-Jezusek. 15 maja, godz. 18. Wstęp wolny. Ul. Legionowa 5.

(uk)

Telewizja >> Aktorzy Teatru Arkadia przygotowali program dla najmłodszych

Z chochlikami po Podlasiu

Siewko

Kluczynka, Tęczynka i Kronikarz będą prowadzić dzieci przez Podlasie, pokazując im cuda naszego regionu

M. Dolecki

Kasia i Agnieszka Siewko na wieży białostockiego Ratusza czuły się wyśmienicie. Chciały poznać wszystkie zakamarki.

GW patronat

Urszula Krutul
ukrutul@wspolczesna.pl

Pomyśl, że przechodzisz przez wielkie, stare lustro i znajdujesz się w zupełnie innym świecie. Świecie rządzonym przez chochliki, które opowiadają o Podlasiu.

Szansę zobaczenia bajkowych stworków dają nam aktorzy białostockiego Teatru Arkadia. Już 20 maja na antenie TV Białystok będziemy mogli zobaczyć pilotażowy odcinek nowej serii „Z Ratuszowej Wieży".

– To będzie program skierowany do dzieci. Chcemy pokazać im nasz region. Podlasie jakiego nie znają. Zobaczymy m.in. zamek w Tykocinie – mówi Kasia Siewko z Teatru Arkadia.

Województwo będziemy poznawać razem z chochlikami: Tęczynką (w tej roli Kasia Siewko) – blondynką, która nic nie wie o świecie, troszkę złośliwą, troszkę ciekawską; Kronikarzem (Marcin Zieliński) – bardzo spokojnym panem, który wszystko wie i wiecznie jest zaczytany w swoich księgach – i może dlatego zna odpowiedź na każde pytanie oraz Kluczynką (Monika Wojniak) – czyli bardzo ciepłą postacią, która wszystkich godzi, chce wszystkim pomóc. To właśnie ostatnia z postaci jest w posiadaniu tajemniczego kluczyka, który otwiera wszystkie drzwi. Nawet te najbardziej tajemnicze. To ona wprowadza do „szuflady muzycznej", „szuflady plastycznej" czy do „szuflady zielonej".

I właśnie w tych szufladach – sekcjach – dzieci będą mogły spotkać się z muzykami, plastykami czy razem z leśnikiem odwiedzić najdalsze leśne zakątki.

Stałym punktem programu będzie „Ciasteczko u chochlika", gdzie aktorzy zapraszać będą kogoś z regionu.

– W pierwszym odcinku pojawi się ktoś z władz miasta, kto powie, jak działają nasze struktury – tak aby dzieci dowiedziały się czym jest województwo, czym jest miasto, kto tu rządzi, kto jest królem, a kto księciem w naszym regionie – mówi Kasia Siewko.

– Dana osoba będzie musiała przejść przez zwierciadło, które pomniejszy go do rozmiarów chochlika i wdrapać się na ogromny fotel – dodaje Agnieszka Siewko. – Jak już się wygodnie usadowi, dostanie w nagrodę ciastko.

Kolejnym stałym punktem programu będzie „Rewia Gwiazd". Chochliki będą udawać się do przedszkoli i szkół, które wiedzą coś ciekawego na temat Podlasia. W pierwszym odcinku pojawi się grupa dzieci z Przedszkola Integracyjnego nr 41. Maluchy wystąpią z tańcem: Podlaska Polka Uhaha.

Co jeszcze znajdzie się w programie? I gdzie zaprowadzą nas chochliki? Przekonacie się już 20 maja na antenie TV Białystok. ▲

Sąd rejonowy >>

Gwiazda TVN wyda wyrok

nwmedia

Sędzia Anna Maria Wesołowska

To będzie jedyna okazja, żeby zobaczyć Annę Marię Wesołowską na żywo. W ramach Wydziałowych Dni Otwartych, 15 maja, studenci Wydziału Prawa zapraszają o godz. 10 do Sali Rozpraw nr IV w Sądzie Rejonowym (ul. Mickiewicza 103) na symulację rozprawy sądowej pod jej przewodnictwem. (uk)

Hotel Gołębiewski >>

Charytatywny pokaz mody

Pokaz mody „Strike a Pose" i Bal Charytatywny na rzecz Stowarzyszenia „Droga" – wyjazdu wakacyjnego dla dzieci do Jastarni rozpocznie się dziś o godz. 20 w Hotelu Gołębiewski.

W programie: pokaz High Couture Elwiry Horosz, pokazy najnowszych kolekcji Royal Collection i Bata, arabic dance, pokaz strojów narodowych oraz recital Pitera Foxe. W drugiej części programu odbędzie się dyskoteka połączona z licytacją randek z modelkami i loterią fantową. Cegiełki wstępu dostępne są: w Salonach „Ellafryz", Stowarzyszeniu „Droga" oraz przed imprezą w Hotelu Gołębiewski. Imprezę organizują anglojęzyczni studenci Uniwersytetu Medycznego, Ellafryz oraz Stowarzyszenie „Droga". (uk)

Regiopedia >> Na www.regiopedia.pl dowiesz się wielu ciekawostek

Sprawdź, co wspólnego ma Józef Piłsudski i Łapy

regiopedia.pl

Marszałek wielokrotnie odwiedzał Łapy. Nie zawsze wiązało się to z pełnioną przez niego funkcją. W leżącej niedaleko Łap wsi Paprocie Duże Józef Piłsudski wziął swój pierwszy ślub. Było to 15 lipca 1899. W dokumencie aktu małżeństwa wpisał się jako kupiec z miasta Łapy. Jego małżonka, Maria Kazimiera Juszkiewicz z domu Koplewska zamieszkiwała w Łapach.

Józef Piłsudski bardzo często odwiedzał Łapy. Początkowo jako działacz PPS, później jako marszałek. Znajdowała się tu jedna z większych przygranicznych stacji kolejowych. Poza tym Łapy leżały po drodze do Wilna.

„Pierwszy oficjalny przyjazd Naczelnika do Łap nastąpił 1 czerwca 1919 roku. Marszałek jechał wówczas do wyzwolonego Grodna. Kolejne odwiedziny miały miejsce 20 kwietnia 1933 roku. Zawsze był uroczyście witany przez mieszkańców. Zimą 1935 roku Marszałek Piłsudski pięciokrotnie przejeżdżał przez Łapy. Były to Jego ostatnie wizyty w ukochanym Wilnie. 31 maja 1935 roku przez stację Łapy przejechał pociąg specjalny z Sercem Józefa Piłsudskiego." – czytamy w haśle „Józef Piłsudski w Łapach". Wprowadził je użytkownik „molechnowicz".

www.regiopedia.pl

Rok 1935. Oczekiwanie na przyjazd pociągu z sercem marszałka

Tę i wiele innych ciekawych informacji znajdziesz na www.regiopedia.pl. Zaloguj się. Przyłącz się do tworzenia Internetowej Encyklopedii Regionu Podlaskiego.

(azda)

redaktor odpowiedzialny
Dorota Biziuk

sokolka@wspolczesna.pl

GAZETA WSPÓŁCZESNA
14 maja 2009
czwartek

Bielsk Podlaski >> Wokaliści nagrali płytę na lato

Fart śpiewa z gwiazdami

Piotr Fronczewski i Joanna Trzepiecińska to nowi „koledzy z pracy" młodych wokalistów ze Studia Piosenki „Fart". Bielszczanie nagrali płytę wspólnie z filmowymi gwiazdami. Część dochodu z jej sprzedaży zostanie przeznaczona na cele charytatywne.

– Złotówka z każdej sprzedanej płyty zasili konto fundacji „Akogo", której patronuje aktorka Ewa Błaszczyk – mówi Justyna Porzezińska, założycielka „Fartu", działającego przy Bielskim Domu Kultury.

Młodzież z Bielska nagrywała swoje partie wokalne pod koniec kwietnia w studiu „Split" w Białymstoku. Natomiast aktorzy zaśpiewali w studiach warszawskich.

– Materiał dostaliśmy na tydzień przed wejściem do studia. Pracowaliśmy błyskawicznie, a samych nagrań dokonaliśmy w jeden dzień – opowiadają artyści. – To była świetna szkoła zawodu wokalisty.

Płyta z nagraniami Fronczewskiego, Trzepiecińskiej i wokalistów z Bielska ma się ukazać około 15 czerwca. To jednak nie koniec współpracy bielszczan z gwiazdami.

– Nagrany materiał opowiada o lecie: wakacjach i wesołej zabawie. Wydawca liczy jednak na to, że powstaną trzy kolejne płyty: jesienna, zimowa i wiosenna. Tam zaśpiewamy z kolejnymi gwiazdami, m.in. Wojciechem Malajkatem – zapowiada Justyna Porzezińska. **(jan)**

Sprostowanie

W wydaniu „GW" z 5 maja br. zamieściliśmy zestawienie opłat komunalnych w wybranych miastach. Koszty przesłania ciepła w MPEC-u w Białymstoku błędnie zostały podane w wersji brutto zamiast netto. Mieszkańcy Białegostoku płacą zatem średnio nie 14,33 zł, ale 10,52 zł za 1 GJ. Podobny błąd dotyczy LPEC-u w Lublinie (zamiast 11,03 powinno być 9,05 zł/GJ netto). Drugi błąd polega na błędnym podaniu samych stawek brutto. Maksymalna stawka przesyłu ciepła w Białymstoku wynosi 14,75 zł/GJ, a nie – 17,75 zł. Za błędy przepraszamy. **(ika)**

Krótko

▲ **„Biblioteka to plus"** – takie hasło przyświeca obchodom Tygodnia Bibliotek w Mońkach. Z tej okazji, dzisiaj o godz. 18 w oddziale dla dzieci i młodzieży odbędzie się wieczór poetycki Mirosława Brozio. **US**

▲ **Dzieci o przyrodzie.** Uczniowie najmłodszych klas szkół podstawowych biorą udział w Powiatowym Konkursie Wiedzy Przyrodniczej w Bielsku Podlaskim. Dzisiaj w Nadleśnictwie Bielsk zmagają się drugoklasiści, a w piątek rywalizować będą pierwszaki. Początek konkursu o godz. 10. **(jan)**

Jaświły >> Zespół taneczny „Secret" podbił serca chicagowskiej publiczności

Parada wdzięku oczarowała Polonię

Podróż do USA okazała się wyprawą ich życia. 15 młodziutkich tancerek z jaświlańskiego zespołu „Secret" wzięło udział w 3-majowej paradzie na sławnej chicagowskiej ulicy Columbus. Wystąpiły one też w klubach polonijnych, a przy okazji zobaczyły miasto, w którym jest najwięcej emigrantów z Podlasia.

– Ten wyjazd spadł na nas nagle. Otrzymaliśmy zaproszenie od Kongresu Polonii Amerykańskiej – mówi Marek Jarosz, wicewójt Jaświł.

Tancerki wraz z czworgiem opiekunów: Joanną Rutkowską, Dorotą Szypulską, wicewójtem Markiem Jaroszem i jaświlańskim proboszczem Jerzym Sidorowiczem poleciały do Chicago pod koniec kwietnia. Trzeba było tylko poszukać pieniędzy na wyjazd, ale te podarowali swemu zespołowi lokalni sponsorzy.

Oklaskom nie było końca

– Musiałyśmy przejść specjalny trening przed paradą na Columbus – podkreśla Joanna Rutkowska.

– Znaleźliśmy jednak czas na zwiedzenie Downtown, dzielnicy „drapaczy chmur". Byliśmy też na szczycie Sears Tower – dodaje Dorota Szypulska.

„Secret" był na paradzie jedną z najgłośniej oklaskiwanych grup, które tego dnia wystąpiły na sławnej trasie.

U. Subbotko

Dziewczęta z formacji „Secret" były gwiazdami na polonijnej defiladzie w Chicago

– Nasze dziewczęta podbiły serca publiczności wdziękiem, kunsztem tanecznym i strojami. To był prawdziwy show – wspominają panie Dorota i Joanna.

To kolejny sukces dziewcząt z „Secretu"

Dziewczęta oraz ich opiekunowie mieszkali w domach jaświlan, którzy wyjechali z kraju w poszukiwaniu zarobku. Dopiero kilka dni temu zespół wrócił do rodzinnego miasteczka.

Formacja „Secret" istnieje od pięciu lat i znalazła już uznanie w Polsce i Europie. Dziewczęta szkolone przez Alicję Mieczkowską zajęły w 2008 r. VI miejsce w Mistrzostwach Europy i był to jedyny zespół z Polski, który zaszedł wtedy tak daleko. To także zdobywczynie I miejsca w białostockiej Pom-Pie 2008. **US**

@ GALERIA ZDJĘĆ
www.wspolczesna.pl

reklama

Od 31 900 zł
KLIMATYZACJA
Rocznik 2008

- poduszki powietrzne i ABS
- silnik o mocy 85 KM lub diesel 70 KM
- elektryczne szyby i centralny zamek
- gwarancja 3 lata / 100 tys. km

TATA INDICA
Z KLIMATYZACJĄ od 26 900 zł

TATA INDIGO SW

Zapraszamy na **www.tatamotor.com.pl** oraz do dealerów TATA MOTORS w Polsce:

Białystok Krzysztof Musiński ul. Andersa 87 tel. 85/6539747 • **Bydgoszcz** PPHU MOTO-CHAMP PLUS ul. Ks. Schulza 1a tel. 52/3406950 • **Dąbrowa Górn.** BLM-Service ul. Legionów Polskich 2a tel. 32/2620215 • **Gdańsk** KMJ Centrum al. Grunwaldzka 303 tel. 58/5207844 • **Gdynia** Autofit Władysław Kłosiński ul. Chwarznieńska 170d tel. 58/6214439 • **Gorzów Wlkp.** GEZET ul. Koniawska 12 tel. 95/7338867 • **Jaworzno** APP-Serwis ul. Katowicka 19b tel. 32/7530085 • **Legnica** ŁG Polmozbyt ul. Ścinawska 5 tel. 76/8660237 • **Łomianki k. Warszawy** NISCAR ul. Brukowa 42/44 tel. 22/7518451 • **Łódź** POKORSKI ul. Maratońska 94 tel. 42/6883565 • **Oleśnica** Spolmot-5 ul. Wojska Polskiego 34 tel. 71/3143517 • **Opole** KDB Auto Service ul. Pużaka 8 tel. 77/4556609 • **Piaseczno k. Warszawy** Dekar ul. Orzeszkowej 27 tel. 22/7572520 • **Płońsk** AUTOPOL ul. Młodzieżowa 50 tel. 23/6625079 • **Pszczyna** AUTO GLEŃSK ul. Bieruńska 64 tel. 32/2101705 • **Poznań/Swarzędz** Ewa Szpot ul. Wrzesińska 174 tel. 61/6524406 • **Świdnica** SW Polmozbyt ul. Bystrzycka 12 tel. 74/8523031 • **Warszawa** Hanga-Auto ul. 1 Sierpnia 10 tel. 22/3407444 • **Warszawa** Auto Porada Al. Jerozolimskie 200 tel. 22/6626550 • **Włocławek** PZMot ul. Łęgska 49 tel. 54/2324245 • **Wrocław** ADD Motor ul. Karkonoska 45 tel. 71/3343060

Zużycie paliwa w cyklu mieszanym (w zależności od wersji): Indica od 5,2 do 6,4 l/100 km, Indigo od 5,2 do 7,0 l/100 km. Emisja CO2 w cyklu mieszanym (w zależności od wersji): Indica od 138 do 153 g/km, Indigo od 138 do 165 g/km. Informacje na temat złomowania pojazdów, przydatności do odzysku i recyklingu są dostępne pod adresem internetowym www.tatamotor.com.pl.

bial

A10903wwmt

redaktor odpowiedzialny
Urszula Subbotko

085 716 57 57

GAZETA WSPÓŁCZESNA
14 maja 2009
czwartek

Region >> Podlaskie gminy jadą do Warszawy

Kresowe smaki zdobędą stolicę

Plac Teatralny w stolicy będzie należeć w najbliższą niedzielę do uczestników imprezy Podlaskie Gminy Wiejskie w Warszawie. Swój udział w imprezie zadeklarowały 24 samorządy, czterej indywidualni wystawcy i trzy stowarzyszenia.

Pomysłodawcą tych wyjazdów był wójt Korycina Mirosław Lech, jednocześnie przewodniczący Związku Gmin Wiejskich Województwa Podlaskiego. Pierwsza prezentacja podlaskich gmin odbyła się w Warszawie jesienią 2004 r. Impreza od razu zyskała sympatię mieszkańców stolicy. Za każdym razem na festyn przychodzą tłumy. Widok stojących w kolejkach warszawiaków, którzy chcą kupić wyjątkową podlaską żywność, to niemal norma. Swojskie sery, wędliny, chleby i inne smakowitości błyskawicznie znikają ze stoisk.

– Przez cały rok czekamy na tę imprezę. Dzięki niej wielu z nas poznało smak wyjątkowych potraw z Podlasia – zapewniali mieszkańcy stolicy na ubiegłorocznym festynie.

Stoiska z kresowymi smakołykami będą stać na placu Teatralnym od samego rana. Oficjalne otwarcie imprezy przewidziano na godz. 12. Jak na festyn przystało, tego dnia zaprezentują się także podlaskie kapele i kabarety. Impreza potrwa do późnych godzin popołudniowych.

(db)

D. Biziuk

W ub.r. na stoisku Sokółki warszawiacy kupowali m.in. miody

Region >> Akcja trwa

Puszcza czeka na nasze głosy

Puszcza Białowieska systematycznie odrabia straty w ogólnoświatowym rankingu, który ma wyłonić siedem nowych cudów świata. Z pozycji 19., jaką zajmowała miesiąc temu, wspięła się na miejsce 8. To efekt ostatnich działań promocyjnych władz województwa.

– To miejsce gwarantowałoby przejście naszego cudu natury do dalszej rywalizacji, pod warunkiem oczywiście, że uda się je utrzymać do 7 lipca, kiedy kończy się głosowanie internetowe – zaznacza Jan Kwasowski, rzecznik marszałka woj. podlaskiego. – Dlatego marszałek apeluje do wszystkich, by oddawali swoje głosy na kandydaturę Puszczy Białowieskiej. Nie przerywamy też działań promocyjnych i informacyjnych. Nasze działania objął patronatem minister sportu i turystyki pan Mirosław Drzewiecki. Dzięki temu 21 maja odbędzie się konferencja prasowa w Warszawie z udziałem pana ministra i oczywiście pana marszałka.

22 maja zorganizowany zostanie w Sejmie Narodowy Dzień Głosowania na puszczę i – również startujące w konkursie – Jeziora Mazurskie. W najbliższy weekend głosowanie promować będą także studenci podczas Dni Wydziału Prawa.

Zakończenie akcji planowane jest na 3 lipca w Złotych Tarasach w Warszawie, gdzie odbędzie się promocja województwa.

Głosowanie na cuda świata trwa do 7 lipca. Głos można oddać za pośrednictwem strony internetowej: www.BialowiezaForest.eu. **(luk)**

Witamy na świecie w Mońkach

U. Subbotko

8 maja o godz. 5.45 w monieckim szpitalu urodziła się Vanessa (2700 g), pierwsze dziecko Joanny i Andrzeja Skutnik z Moniek.

U. Subbotko

8 maja o godz. 13.30 przyszła na świat córeczka Ewy i Adama Hryniewickich ze wsi Białosuknie. Dziewczynka w chwili urodzenia ważyła 3200 g.

U. Subbotko

9 maja o godz. 9.05 w monieckim szpitalu urodził się Szymon (3800 g), drugie dziecko Małgorzaty i Antoniego Łazowskich ze wsi Szorce.

U. Subbotko

9 maja o godz. 8.50 pierwszego dziecka doczekali się Agnieszka i Robert Dziekońscy z Mikicina. Malutki Kamil w chwili urodzenia ważył 3100 g. **US**

promocja

WARTO BYĆ PRENUMERATOREM GAZETY WSPÓŁCZESNEJ

▲ Prenumerata to **WYGODA**
– nie musisz wychodzić z domu, gazetę codziennie przyniesie Ci listonosz

▲ Prenumerata to **PRZYWILEJ**
– konkurs organizowany specjalnie i wyłącznie dla prenumeratorów, w którym co miesiąc do wygrania **pula nagród o wartości 5 000 zł.** Wystarczy rozwiązać krzyżówkę!

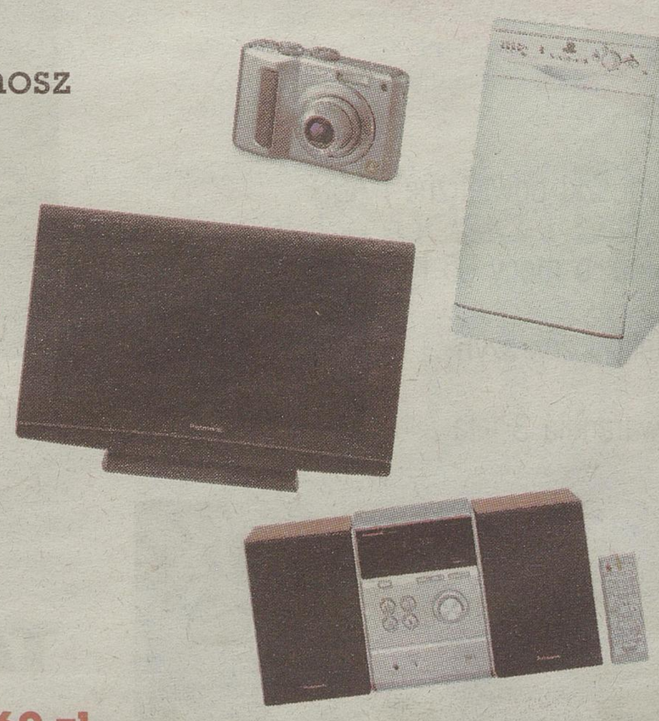

▲ Prenumerata to **OSZCZĘDNOŚĆ**
– Magazyn z programem telewizyjnym za ~~1,90~~ zł – za **1,05 zł**
– Gazeta Współczesna z Kramikiem za ~~2,20~~ zł – za **1,05 zł**
– wydania poniedziałkowe, wtorkowe, środowe za ~~1,40~~ zł – za **1,05 zł**

Oszczędność **34%!** Za wszystkie wydania gazety w prenumeracie płacisz – **23 zł**, bez prenumeraty – **34,60 zł**

Złóż **do 20 maja** zamówienie u Twojego listonosza lub w najbliższym Urzędzie Pocztowym i zostań prenumeratorem Gazety Współczesnej!

Bliższe informacje o prenumeracie uzyskasz u Twojego listonosza lub w najbliższym Urzędzie Pocztowym

redaktor prowadzący
Ewa Wyrwas

085 748 74 61

GAZETA WSPÓŁCZESNA
14 maja 2009
czwartek

Opinie

Wczoraj pisaliśmy o nowo powstałym portalu internetowym naszemaluchy.pl. Inicjatywa wzbudziła mieszane odczucia, o czym świadczą Wasze komentarze znalezione na forum www.wspolczesna.pl

▲ **Nick: igor**
www.wspolczesna.pl
Ludzi już kompletnie porąbało. Sprzedają wszystko: śluby, wesela, zdjęcia dzieci... Nie potrafią odróżnić sfery publicznej od osobistej.

▲ **Nick: KaskaK**
www.wspolczesna.pl
O ile to jest prywatne i tylko dla znajomych, to w sumie spoko pomysł. Nie trzeba pisać maili do wszystkich babć i ciotek z fotkami.

▲ **Nick: gość**
www.wspolczesna.pl
Bardzo dobry pomysł na portal. Bez zbędnych dodatków, prosty i funkcjonalny. Kilka rzeczy jeszcze powinno się znaleźć i pewnie tak będzie, bo to rozwojowy projekt. Jak będę miał dzieci, to oczywiście tam wrócę, a na razie polecę znajomym (już rodzicom).

▲ **Nick: Krytyk**
www.wspolczesna.pl
Nie mam dzieci, więc ocenę pod kątem przydatności sobie daruję. Wizualnie 9/10 – strona bardzo poprawna. Prosta, przejrzysta i w miarę intuicyjna. Bezpieczeństwo 9/10 – wygląda solidnie i bezpiecznie. Funkcjonalność 8/10 – można dodawać wiele zdjęć naraz, a nie pojedynczo, za co duży plus. Filmy też się ładują i od razu pojawiają się na serwerze.

▲ **Nick: Tomson**
www.wspolczesna.pl
Nawet nieźle zrobiony portal. Oby tylko nie zrobił się na nim syf jak na naszej klasie.
Choć nie powinien, bo „targetem" nie są 14-latki.

(ika)

Białystok >> Choć jest niebezpieczny, w wielu miejscach znajduje się od lat

Usuń azbest, miasto się dołoży

Niektóre elementy twojego domu zawierają azbest? Musisz je usunąć do roku 2032. Białostocki magistrat proponuje dotacje i zachęca, by zrobić to już w tym roku.

Wojciech Jakubicz
wjakubicz@wspolczesna.pl

Parawie 11 tysięcy ton – tyle wyrobów zawierających azbest znajduje się wciąż na terenie Białegostoku. Znajdziemy go przede wszystkim w eternitowych pokryciach dachów, płytach elewacyjnych i balkonowych, ale też w rurach wodociągowych i kanalizacyjnych.

Azbest odpowiednio zabezpieczony jest nieszkodliwy dla zdrowia. Poważne zagrożenie stanowi dopiero, gdy jest cięty lub niszczeje. Uwalniają się wtedy bardzo niebezpieczne włókna, których wdychanie może prowadzić do poważnych chorób układu oddechowego (w tym nowotworów). Z tego powodu w 1998 roku całkowicie zakazano w Polsce produkcji i importu niebezpiecznej substancji, a od roku 2003 rozpoczęto realizację rządowego programu, którego celem jest całkowite usunięcie azbestu z terytorium Polski. Choć program zakłada, że ma się to stać do roku 2032, warto pomyśleć o usunięciu azbestowych elementów już dziś.

B. Maleszewska
Niezabezpieczone płyty eternitowe to duże niebezpieczeństwo

Magistrat pomoże

Elementów zawierających azbest nie można usuwać na własną rękę. Wiąże się to bowiem z zagrożeniami, o których pisaliśmy wcześniej. Trzeba wynająć specjalistyczną firmę, która oprócz usunięcia niebezpiecznych elementów zajmie się również ich utylizacją. To oczywiście wiąże się z kosztami. Urząd Miejski w Białymstoku zdecydował się pomóc finansowo mieszkańcom, którzy już teraz postanowią „rozprawić się" z azbestem.

Za każdy metr kwadratowy usuniętych wyrobów zawierających azbest można dostać dotację w wysokości 14 zł brutto.

Dofinansowanie jest możliwe dzięki zarządzeniu prezydenta Białegostoku z marca 2007 roku. Pieniądze pochodzą z Powiatowego/Gminnego Funduszu Ochrony Środowiska i Gospodarki Wodnej w Białymstoku.

Kto ma szanse na dotacje?

O dofinansowanie mogą się starać osoby fizyczne: właściciele, zarządcy lub użytkownicy nieruchomości, na terenie których zlokalizowane są wyroby zawierające azbest.

W tym celu należy złożyć wniosek (dostępny na stronie www.bialystok.pl), w którym trzeba określić liczbę posiadanych wyrobów zawierających azbest (w mkw.). Do tego trzeba m.in. określić, którą firmę wnioskodawca wybrał do prac związanych z azbestem.

Po podpisaniu umowy można przystąpić do prac, a później już tylko przedstawić urzędnikom dokumenty rozliczeniowe (faktury, rachunki, karty przekazania odpadów).

W roku bieżącym na dofinansowania zarezerwowano kwotę 50 tys. zł.

Chętni mogą się zgłaszać do Departamentu Ochrony Środowiska i Gospodarki Komunalnej przy ul. Branickiego 9.

Liczba dnia

989

tysięcy metrów kwadratowych wyrobów zawierających azbest stwierdzono na terenie Białegostoku podczas ostatnich badań w 2006 roku

Papież u nas. Czekamy na Wasze zdjęcia.

A. Wyrkowska

Wkrótce minie rocznica pielgrzymek Jana Pawła II w naszym regionie. W związku z tym „Gazeta Współczesna" chce wydać specjalne dodatki. Zależy nam na tym, aby w tym wydawnictwie znalazły się Państwa wspomnienia oraz fotografie. Prosimy o przesyłanie listów oraz zdjęć (mogą to być np. fotografie z nabożeństw) na adres redakcji: „Gazeta Współczesna", ul. św. Mikołaja 1, 15-419 Białystok, z dopiskiem „Papież – wspomnienia" lub na adres mailowy: pbiziuk@wspolczesna.pl. Nagrodą będzie wycieczka dla dwóch osób do Włoch. **(pb)**

promocja

JAKI ZNAK TWÓJ?
ORZEŁ BIAŁY!

OFERTA SPECJALNA

Posrebrzany znaczek Orła Białego wybity przez Mennicę Polską.
Zapytaj dzieci, zapytaj wnuki czy wiedzą... Podaruj im symbol Polski!
Orzełek - godło państwowe, srebrzone oksydowane,wykonane w formie znaczka pins o wysokości 13 mm.
Może znaleźć się w Twoim domu już za 6,10 zł
Orzełek dostępny jest w Urzędach Pocztowych województwa podlaskiego oraz powiecie ełckim, gołdapskim i oleckim województwa warmińsko-mazurkiego.

JAN PAWEŁ II
PIELGRZYM POKOJU

Srebrny Medal wybity w Mennicy Polskiej w hołdzie dla największego Polaka i Jego trudu zjednoczenia świata.

Próba AG500 - limitowana seria, w cenie 36 zł, dostępna jest w Urzędach Pocztowych: Białystok 1 ul. Warszawska 10 (okienko filatelistyczne), Łomża 1 - Plac Pocztowy 1, Suwałki 1 - Pułaskiego 52.

GAZETA WSPÓŁCZESNA

redaktor odpowiedzialny
Justyna Muszyńska

Strona przygotowana na podstawie serwisów:
PAP, Fotorzepa, internetowych, radiowych i telewizyjnych

redakcja@wspolczesna.pl, bezpłatna infolinia 0 800 127 067

Kraj >> Legenda „Solidarności" weźmie udział w konwencji partii Libertas

Wałęsa wybrał pieniądze

Politycy zarzucają byłemu prezydentowi, że się sprzedaje i niszczy swój wizerunek.

Były prezydent Lech Wałęsa potwierdził w środę, że weźmie udział w czwartkowej konwencji Libertas w Madrycie. Ta decyzja wywołała burzę w kraju. Politycy są przekonani, że Wałęsa dostanie za swoje odczyty duże pieniądze i to jest motywem jego działania.

– W związku z poniewieraniem mnie, w związku z posądzeniem mnie, że się sprzedałem, przedłużam tę akcję, powalczymy – powiedział Wałęsa dziennikarzom w Gdańsku.

Pytany, czy nie obawia się kolejnej fali krytyki za wspieranie partii Declana Ganleya powiedział, że to go właśnie zdopingowało.

– Ta krytyka mnie niejako zachęciła, ponieważ mi naubliżano, że się sprzedałem. A mnie nikt nigdy nie kupił i nie kupi. Ja mam swoje zdanie. Natomiast patrzę na Unię Europejską krytycznie, popieram oficjeli, ale oficjeli kontrolowanych i reformowanych. Nie uważam, że oni mają patent na mądrość – dodał.

Chce przekonać do Unii

Jak podkreślił, jedzie na dyskusję z oponentami unijnymi. Pytany, czy jego wyjazdy na konwencje Libertasu nie szkodzą Platformie Obywatelskiej, odpowiedział:

PAP/Adam Warżawa

Lech Wałęsa uważa, że politycy znowu szkalują jego dobre imię

– Nie, dlatego że w Polsce będę głosował na Platformę. Popieram Tuska, popieram Platformę, ale krytycznie. Platforma to nie jest moje marzenie, ale w Polsce na razie nic lepszego nie ma.

Politycy Libertas z Brukseli przyznają, że Wałęsa pojawi się nie tylko na czwartkowej konwencji w Madrycie, ale także na konwencjach partii w czterech innych stolicach. Nie wiadomo, czy dostał wynagrodzenie.

Decyzja Wałęsy spotyka się jednak z ostrą reakcją w kraju. Minister spraw zagranicznych Radosław Sikorski twierdzi, że uczestnictwo Lecha Wałęsy w konwencjach partii Libertas to złamanie jego wizerunku.

– Ugrupowanie to np. opowiada się przeciwko traktatowi z Lizbony, który polski rząd mocno wspiera – ocenia Sikorski. Jego zdaniem, Wałęsa kieruje się względami finansowymi. Sikorski, który był we wtorek w Madrycie na spotkaniu Komitetu Ministrów Rady Europy, przyznał, że dużo mówi się tam o wizycie Wałęsy na konwencji Libertas.

Odnosząc się do wypowiedzi Wałęsy o tym, że Libertas i jej szef, irlandzki milioner Declan Ganley, mają potencjał do przeprowadzenia zmian w Europie, Sikorski stwierdził, że „aż na usta się ciśnie, że Lech Wałęsa rozmienił się na drobne".

Pieniądze w tle

Zdaniem Sikorskiego, uczestnictwo Wałęsy w konwencjach Libertas to wynik złej konstrukcji ustawy o uposażeniu byłych prezydentów.

– Wydaje mi się, że chodzi po prostu o pieniądze. Wałęsa dostaje sowite wynagrodzenie za te występy. Myślę, że nie do końca przemyślał, czym jest wykład gdzieś w Ameryce Łacińskiej, a czym jest występowanie w kampanii politycznej – powiedział Sikorski.

Dodał, że byli prezydenci zarabiają netto ok. 4 tys. zł miesięcznie. Minister jest przekonany, że tak mała kwota skłania byłych przywódców do ubiegania się o finansowanie z różnych „podejrzanych źródeł".

– Lech Wałęsa jest postacią światową, potrzebuje utrzymać fundację, ma prośby z całego świata o zajęcie stanowisk i za 4 tys. zł plus to, co dostaje poseł, tego się nie da zrobić – dodał.

Krótko

▲ **Łódź >>** Pięcioro dzieci zostało poszkodowanych po zderzeniu miejskiego autobusu z dostawczym mercedesem. Według wstępnych ustaleń, winę ponosi

kierowca mercedesa. Ranne dzieci odwiezione zostały do szpitala. Cała grupa jechała na egzamin na kartę rowerową.

▲ **Watykan >>** Komisja teologów, która zebrała się w środę w Kongregacji Spraw Kanonizacyjnych, opowiedziała się za uznaniem heroiczności cnót Jana Pawła II. Teolodzy, wśród których jest jeden Polak, już wcześniej złożyli swoje opinie na temat papieża. Oznacza to przejście do kolejnej, rozstrzygającej fazy procesu beatyfikacyjnego polskiego papieża i przekazanie dokumentacji kardynałom z kongregacji. Cały czas trwa analiza dokumentacji zebranej w sprawie cudów przypisanych wstawiennictwu Jana Pawła II.

▲ **Warszawa >>** Były szef MSWiA Janusz Kaczmarek żąda uchylenia immunitetu poselskiego Jarosławowi Kaczyńskiemu. W sierpniu 2007 r. prezes PiS powiedział m.in., że Kaczmarek był „w układzie biznesowo-korupcyjnym" i działał „na szkodę Polski". Nazwał też polityka „agentem śpiochem", który „blokował śledztwa". Kaczmarek wytoczył Kaczyńskiemu dwa procesy za oszczerstwa w 2008 r. By można je było dalej prowadzić, konieczne jest uchylenie posłowi immunitetu. ▲

reklama

warto.pl
PASAŻ HANDLOWY

GAZETA WSPÓŁCZESNA

KOSZULKA SUPERMAMA

ROZMIAR: ☐ S ☐ M ☐ L ☐ XL ☐ XXL

ILOŚĆ: .....

Wyślij kupon lub zamów w naszym sklepie internetowym www.warto.pl

KUPON - ZAMÓWIENIE

IMIĘ I NAZWISKO (DUŻYMI LITERAMI)

ULICA WYSYŁKI

KOD POCZTOWY MIEJSCOWOŚĆ

TELEFON

Zamawiam Koszulkę SUPERMAMA

Płatność gotówką przy odbiorze. Cena koszulki 14,50zł + koszt przesyłki 13,50zł

Wypełnione i podpisane zamówienieprosimy przesłać na adres:
Media Regionalne Sp. z o.o., ul. Św. Mikołaja 1, 15-419 Białystok
z dopiskiem „Zamówienie WARTO".
W przypadku wyczerpania oferty lub braku podpisu zamówienie nie zostanie zrealizowane.

Wyrażam zgodę na przetwarzanie moich danych osobowych przez R-press Sp. z o.o. Zebrane dane posłużą wyłącznie na potrzeby realizacji zamówienia, nie będą gromadzone i przechowywane po zakończeniu transakcji.

Podpis: .....

zadzwoń do reportera
Donata Żmiejko

Strona przygotowana przy współpracy: z Kancelarią Radcy Prawnego Kamila Klemieni w Białymstoku
085 748 74 53

Usus est optimus magister

(praktyka najlepszym nauczycielem)

Procedury >> Do formalnego zawarcia związku małżeńskiego trzeba się przygotować

Kontrakt na całe życie

Jakie są potrzebne dokumenty przy zawieraniu związku małżeńskiego (w kościele i urzędzie)? – zapytała Pani Alicja.

Donata Żmiejko
dzmiejko@prasapodlaska.pl

Zgodnie z prawem, małżeństwo zostaje zawarte, gdy mężczyzna i kobieta jednocześnie obecni złożą przed kierownikiem urzędu stanu cywilnego oświadczenia, że wstępują ze sobą w związek małżeński. Uregulowania prawne przewidują także możliwość zawarcia związku małżeńskiego podlegającego prawu wewnętrznemu kościoła lub innego związku wyznaniowego w obecności duchownego.

Prawne wymogi

Osoba, która chce zawrzeć małżeństwo, musi mieć ukończone 18 lat. Jednak z ważnych powodów (np. ciąża) sąd opiekuńczy może zezwolić kobiecie, która ukończyła 16 lat na zawarcie małżeństwa, jeżeli z okoliczności wynika, że będzie to zgodne z dobrem założonej rodziny.

Związku małżeńskiego nie może zawrzeć osoba ubezwłasnowolniona całkowicie, dotknięta chorobą psychiczną lub niedorozwojem umysłowym, osoba będąca w związku małżeńskim, krewni w linii prostej, przysposabiający z przysposabianym.

Osoby zamierzające zawrzeć małżeństwo powinny złożyć lub przedstawić kierownikowi urzędu stanu cywilnego dokumenty niezbędne do zawarcia małżeństwa. W przypadku ślubu konkordatowego (to ceremonia religijna i jednocześnie akt prawny) nie wcześniej niż 3 miesiące przed ślubem należy uzyskać zaświadczenie z urzędu stanu cywilnego o braku okoliczności wykluczających zawarcie małżeństwa (opłata za zaświadczenie wynosi 84 zł). W zależności od stanu cywilnego wymagane są następujące dokumenty:

– w przypadku panny/kawalera: odpis skrócony aktu urodzenia oraz do okazania dowód osobisty,

– w przypadku wdowy/wdowca: odpis skrócony aktu urodzenia, dowód osobisty i odpis aktu zgonu poprzedniego małżonka,

– w przypadku rozwódki/rozwodnika: odpis skrócony aktu urodzenia, dowód osobisty i skrócony odpis aktu małżeństwa z adnotacją o rozwodzie.

Jednak gdy uzyskanie dokumentu, który osoba zamierzająca zawrzeć małżeństwo jest obowiązana złożyć lub przedstawić kierownikowi urzędu stanu cywilnego, napotyka na przeszkody trudne do przezwyciężenia, sąd może zwolnić ją od tego obowiązku.

Różne zaświadczenia

Jednocześnie w przypadku zawarcia związku małżeńskiego w obecności duchownego, kierownik urzędu stanu cywilnego wydaje, oprócz zaświadczenia o braku okoliczności wykluczających zawarcie małżeństwa, również informację o treści i dacie złożonych przed nim oświadczeń w sprawie nazwisk przyszłych małżonków i ich dzieci.

Należy podkreślić, że małżeństwo przed kierownikiem urzędu stanu cywilnego nie może być zawarte przed upływem miesiąca od dnia, kiedy zostało złożone mu pisemne zapewnienie, że nie wiadomo o okolicznościach wyłączających zawarcie tego małżeństwa. Jednak z ważnych względów kierownik urzędu stanu cywilnego może zezwolić na zawarcie małżeństwa przed upływem tego terminu.

W przypadku, gdy osoby zawierają związek małżeński podlegający wewnętrznemu prawu kościoła lub związku wyznaniowego, osoba duchowna po złożeniu przez osoby oświadczeń o zawarciu małżeństwa sporządzi zaświadczenie stwierdzające, że oświadczenia zostały złożone w jego obecności przy zawarciu związku. Zaświadczenie to podpisuje duchowny, małżonkowie i dwaj pełnoletni świadkowie obecni przy złożeniu oświadczeń. Następnie zaświadczenie to zostaje przekazane przez duchownego do urzędu stanu cywilnego w ciągu 5 dni od zawarcia małżeństwa. Małżonkowie po 10 dniach od zawarcia małżeństwa mogą zgłosić się do USC po odbiór skróconych odpisów aktu małżeństwa. ▲

Porady >> Trzeba uzasadnić swój interes i...

Akta można przeglądać

▲ Jestem stroną w postępowaniu administracyjnym i chciałabym się zapoznać z aktami sprawy i sporządzić z nich notatki. Nigdy tego nie robiłam i nie wiem czy mam do tego prawo. Czy można przeglądać akta w urzędzie? – zapytała Pani Zofia.

Zgodnie z kodeksem postępowania administracyjnego, w każdym stadium postępowania instytucja administracji publicznej obowiązana jest umożliwić stronie przeglądanie akt sprawy oraz sporządzanie z nich notatek i odpisów. Ponadto strona może żądać uwierzytelnienia sporządzonych przez siebie odpisów z akt sprawy lub wydania jej z akt uwierzytelnionych odpisów. Jednakże musi to być uzasadnione tzw. ważnym interesem strony.

Wyjątkowo organ administracji publicznej może wyłączyć możliwość udostępniania akt. Chodzi o sytuację, jeżeli akta sprawy objęte są ochroną tajemnicy państwowej, jak również ze względu na ważny interes państwowy.

Ekspert
> Kamil Klemienia
radca prawny

Tak więc, jeżeli organ administracyjny nie dokonał wyłączenia, o którym mowa powyżej, to może Pani zapoznać się z aktami, sporządzić notatki, jak również uzyskać odpisy. Ponadto w obydwu powyższych przypadkach organ administracji publicznej wydaje postanowienie, na które przysługuje stronie zażalenie. ▲

Prawnik doradzi

Jeśli macie Państwo wątpliwości dotyczące spraw, w rozwiązaniu których może pomóc prawnik, skonsultujcie się z naszymi ekspertami. W redakcji „Gazety Współczesnej" **w każdą środę, w godz. 12-13**, dyżurują prawnicy z Kancelarii Radcy Prawnego Kamila Klemieni. Do Państwa dyspozycji jest bezpłatna infolinia: **0 800 127 067**

Internet >>

Zajrzyj na Strefę Biznesu

Są ludzie, którzy nie wyobrażają sobie wypoczynku innego niż w luksusowym hotelu. Jeżdżą do SPA, w góry, wylegują się na nadmorskiej plaży. Inni urlop uważają za nieudany, gdy nie spędzą go za granicą, najlepiej w jakimś egotycznym kraju. Są tacy, którzy wybierają jeszcze inne, niecodzienne atrakcje – np. skoki ze spadochronem.

Ale to wcale nie jest tekst o turystyce, tylko... o Strefie Biznesu. O takich rzeczach piszemy właśnie w rubryce „Po godzinach".

Dobrze widzieć trzeba w każdych okolicznościach. Ale w przypadku okularów przeciwsłonecznych równie ważne, co ich właściwości optyczne, jest kształt, kolor i marka oprawek. Co nosi się w tym sezonie?

O tym też możemy przeczytać w Strefie Biznesu. W rubryce po godzinach piszemy nie tylko o tym jak nosić się modnie, dbać o urodę czy formę. Piszemy tu także o ludziach z pasją: miłośnikach starych aut, motocykli, podróży... **(koci)**

więcej na portalu
STREFABIZNESU
www.strefabiznesu.wspolczesna.pl

promocja

STREFABIZNESU
LOKALNY PORTAL PRZEDSIĘBIORCÓW

Wszystko o regionalnym biznesie

www.strefabiznesu.wspolczesna.pl

- Przeczytaj aktualne wiadomości
- Znajdź porady biznesowe
- Poznaj regionalnych menedżerów
- Wymień się doświadczeniami

GAZETA WSPÓŁCZESNA

zadzwoń do reportera
Piotr Biziuk

085 748 74 74

GAZETA WSPÓŁCZESNA
14 maja 2009
czwartek

Region >> Ludzie uciekają, nie tylko gdy coś „przeskrobali"

Policja to prawie UFO

Urszula Bisz
ubisz@wspolczesna.pl

Pomysłowość ludzka nie zna granic, zwłaszcza w przypadku kradzieży i innych przestępstw. Łupem złodziei może paść praktycznie wszystko – prezerwatywy, żarówki, głowa łosia, klamki, lalki. Swoją zdobycz przestępcy próbują zachować za wszelka cenę. Tak jak młody mężczyzna z Białegostoku, który skradziony telefon komórkowy ukrył między pośladkami.

Działo się tak kilka lat temu w Białymstoku. Mężczyzna był sprawcą rozboju. Pobił ofiarę i ukradł jej telefon komórkowy. Kilka ulic dalej zatrzymali go policjanci. Nie przyznawał się, ale zachowywał się podejrzanie i nerwowo. Pocił się, był blady. Jak się okazało, łup schował między pośladkami i łup go uwierał.

A. Zgiet

Codzienna praca policji nie jest zbyt łatwa, ale zdarzają się przypadki, gdy mundurowi mają się z czego pośmiać

Gdy policja chce ich złapać, chowają się lub gryzą

Dość zdesperowany był też mieszkaniec Ignatek, który, gdy przyszli po niego policjanci, schował się do lodówki. Gdy funkcjonariusze otworzyli jej drzwi, okazało się, że w środku siedzi zmarznięty mężczyzna. Był zaskoczony, że policjanci znaleźli go w jego kryjówce. Tłumaczył, że nie chciał trafić do więzienia tuż przed zbliżającymi się świętami.

O swoją wolność i łup „dzielnie" walczył też inny mężczyzna, który złapany podczas kradzieży prezerwatyw w jednym z białostockich hipermarketów, pogryzł ochroniarza.

Uciekał przez niebieskimi, bo myślał, że są zieloni

Białostockim policjantom zdarzyło się też, że mężczyzna, którego chcieli zatrzymać do kontroli, uciekał. Ten jednak nic nie ukradł. Po prostu myślał, że mundurowi to kosmici.

– To było dość ciekawe wydarzenie – powiedział Jacek Dobrzyński, rzecznik prasowy Komendy Wojewódzkiej Policji w Białymstoku. – Aleją Jana Pawła II jechał radiowóz policyjny w kierunku Warszawy. Nagle z naprzeciwka nadjechał samochód, ale pod prąd.

Policjanci próbowali zatrzymać kierowcę, ale ten pojechał dalej. Nie uciekał od mundurowych, tylko jechał tempem w okolicach 50-60 kilometrów na godzinę.

Gdy policjanci dopadli samochód uciekiniera, ten nie chciał wysiąść. Mundurowi wybili szybę i wyciągnęli go. Po zbadaniu okazało się, że człowiek nie był pijany ani nie znajdował się pod wpływem narkotyków.

– Gdy policjanci zaczęli z nim rozmawiać, okazało się, że jest to obcokrajowiec ze Wschodu – opowiada Dobrzyński. – Jak twierdził, widział takie małe, jeżdżące samochodziki, z malutkimi ludkami, które chciały go zepchnąć z drogi i zatrzymać. Podczas rozmowy okazało się, że UFO wręcz zaatakowało tego pana.

Mężczyzna został przewieziony do Choroszczy. ▲

Dowcip za dychę

▲ Leci dwudziestu francuskich partyzantów przez wieś, uciekają, mało portek nie pogubią. Obserwuje to staruszka i woła za nimi:
– Hej chłopcy, dlaczego tak uciekacie?
– Gonią nas Niemcy.
– Ilu?
– Jeden, ale strasznie wnerwiony!!

▲ Uczeni skrzyżowali buraka, marchew, groszek, ziemniaka i... świnię.
Wyszedł obiad.

▲ – Stary, jak często się zmienia olej?
– Szwagier zmienia raz na dwa lata.
– Raz na dwa lata, a czym on jeździ?
– Niczym, smażalnię ma w Kołobrzegu.

▲ Rozmawiają trzy przyjaciółki :
– Mój mąż jest spod znaku Strzelca i pomyślałam, że w tym roku kupię mu na urodziny łuk.
– Niezły pomysł – mówi druga. – Mój to Ryby. Kupię mu akwarium!
Trzecia bez zastanowienia :
– A mój to Koziorożec...

▲ Znany dziennikarz utrzymywał, że lepiej być oczytanym niż opisanym.

Prasa sprzed lat

▲ Czego brak w sklepach.
Od dłuższego już czasu w sklepach brak ramiączek. I to w mieście, w którym istnieją zakłady przemysłu pasmanteryjnego. Czy handel nasz nie może nawiązać bezpośrednich kontaktów z zakładami i zaopatrzyć sklepy w wystarczającą ilość tasiemek, ramiączek, kolorowych sznurówek? Poza tym, proszę dystrybucji, nie ma w sklepach pewnego karbowanego papieru...

▲ Racjonalizacja. Dziwny widok oglądali wczoraj konsumenci „Astorii". Kelnerzy tego zakładu, aby ułatwić sobie pracę, przynieśli kocioł zupy, ustawili go na schodach i stąd roznosili zupę gościom. Taka racjonalizacja nie przysporzy chyba zakładowi dobrej sławy.

„Gazeta Białostocka" z 14 maja 1959 roku

Podwieczorek
Adres: „Gazeta Współczesna", ul. św. Mikołaja 1, 15-419 Białystok
Telefon: 0-85 748-74-74
E-mail: piotrus@wspolczesna.pl

Z życia

▲ Ankieter do przechodnia:
– A jaki jest pana stosunek do władz kraju?
– Wie pan, taki, jak do żony... Trochę kocham, trochę się boję, trochę chcę innej...

▲ Szef do kolegi:
– Porozmawiamy o tym za 3 minuty.
Za jakiś czas szef do tegoż kolegi o tymże:
– Porozmawiamy za 5 minut.
Kolega: – Interwał, za jaki obiecuje ze mną porozmawiać, rośnie w czasie.

Inny kolega: – Wyciągnij z tego wnioski.
Kolega: – Już wyciągnąłem.
– Jakie?
– Że już o tym porozmawialiśmy.

▲ Wchodzimy z Moją Kochaną do ulubionego sklepu mięsnego, by zakupić piersi z kurczaka.
Za ladą dość kształtnie uformowana sprzedawczyni.
– A piersi to ma pani świeże? – pyta Kochanie.
Sprzedawczyni (w stanie głębokiego oburzenia): – Codziennie!

www.joemonster.org

promocja

Przetańczyć całą noc...

...jak, kiedy i jaki zespół wybrać powiemy Ci już dziś na portalu:

CzarPar
portal ślubno-weselny
www.czarpar.wspolczesna.pl

Jutro: O podróży poślubnej

Sponsorem portalu jest CENTRUM ASTORIA organizator Expo Ślubnego - 4.10.2009

GAZETA WSPÓŁCZESNA
Razem społem

PRACA

ZATRUDNIĘ

GOSPOSIĘ z zamieszkaniem (samotną) lekkie gotowanie, sprzątanie, 0604-373-244, 0668-711-759.

AMBITNE, dyspozycyjne osoby do pracy biurowej, fizycznej oraz z klientem. Tel. (085)741-14-83.

ASYSTENT/KA HANDLOWCA, PRZESZKOLIMY, 2000,-/M-C. (085)741-14-83.

BRYGADA do posadzek - praca miksokretem. Tel. 0605-300-397.

DO pracy murarzy, zbrojarzy. 0508-378-200.

DODATKOWA praca, a może własny biznes. Sam zdecyduj. 0515-470-375, (086)272-87-73 do 20.00.

FIRMA „ELEKTRO-SILVER" Wojciech Baranowski zatrudni operatora dźwigu z uprawnieniami lub do przyuczenia. Więcej informacji w siedzibie firmy w Konarzycach przy ulicy Łomżyńskiej 206 lub pod numerem telefonu (086)212-52-60.

FIRMA „ELEKTRO-SILVER" Wojciech Baranowski zatrudni operatora koparko-ładowarki z uprawnieniami lub do przyuczenia. Więcej informacji w siedzibie firmy w Konarzycach przy ulicy Łomżyńskiej 206 lub pod numerem telefonu (086)212-52-60.

HOSTESSY!!! -warmińsko -mazurskie, 0511-439-965.

KIEROWCA do jazdy Tirem z naczepą chłodnią na trasach: Polska-Belgia-Rosja, z praktyką na stałe. Łapy k/Białegostoku, (085)650-21-99, 0602-557-199, 0602-591-457.

KLUB w Zurichu (Szwajcaria) szuka Pań do pracy w charakterze hostessy. Gwarantujemy minimum 500 EU dziennie, telefon kontaktowy: 0041-76-527-56-67.

MECHANIKA samochodowego. 0502-583-238.

MIĘDZYNARODOWA firma zatrudni Przedstawicieli i Menadżerów do sprzedaży i szkoleń. Zapisz i zadzwoń: Anna Senda. 0606-803-409.

MYJKOWEGO do mycia tirów, naczep, chłodni. Łapy k/Białegostoku, (085)650-21-99, 0602-591-457.

NAUCZYCIELA j. angielskiego, od czerwca, (087)568-31-76.

NAUCZYCIELA j. francuskiego, od czerwca, (087)568-31-76.

OPIEKUNKĘ do strszej osoby z zamieszkaniem, 0509-450-463 lub (085)711-46-75 po 19.

PIEKARZA emeryta lub rencistę z możliwością zakwaterowania, (029)644-63-63.

POSZUKUJEMY kobiet i mężczyzn do pracy w restauracji (gastronomia) w Niemczech. Znajomość języka mile widziana. +49 49 39910974.

POSZUKUJĘ hostessy w Bielsku Podlaskim. Zainteresowanych prosimy o kontakt: 0600-452-391.

POSZUKUJĘ hostessy w Hajnówce. Zainteresowanych prosimy o kontakt: 0600-452-391.

ROBOTNIK drogowy. Mile widziane kwalifikacje, (085)719-62-61 od 8.00 -15.00.

TYNKARZY gipsowych -praca w delegacji. Tel. 0605-300-397.

W tartaku, tylko z doświadczeniem, 20 km od Białegostoku. 0602-449-270 (w godz. 19 -20).

ZAGRANICA, budowa, szklarnia, opieka. 0698-592-110

ZATRUDNIĘ małżeństwo lub pracownika do pracy w gospodarstwie rolnym. Powiat giżycko. Tel. 0602-243-184.

SZUKAM PRACY

EMERYT uczciwy poszukuje pracy jako stróż. (085)744-46-78, 0502-912-411.

KOMPLEKSOWA osługa biura, 0507-296-434.

AUTOMOTO

KUPIĘ

AUTA powypadkowe skupuję, 0501-328-434.

DO kasacji, całe -powypadkowe, 0506-427-705.

TOYOTĘ do 6000 zł. 0500-100-099, 0798-183-435.

SPRZEDAM

AUDI B4, powypadkowe, 1.9 TDI, 0661-021-174.

BMW 328Xi 4x4, (2007), full opcja, 0506-704-994.

CHEVROLET laczetti (2006) 1,4 B+G. 0602-848-112.

CHRYSLER Toun 8 country (XII.2005) 3,3 V6, nowy model, siedzenia chowane w podłogę, stan bdb, okazja, 37.900 zł. 0509-198-211.

DAEWOO tico 2001, zielony metalik, (085)710-83-47.

FORD Mondeo, Escort i 3 Stary 200, 0660-269-749.

MERCEDES E-124B, (1995), 8.500 zł, 0795-458-815.

OPEL Corsa, (2002), 2TI, 1,7, 0692-802-147.

SPRINTER 308, (1999), kontener, 0602-827-769.

TOYOTA Avensis, 2.0B, (2001), 0693-720-980.

TRANSPORTER T-4 , 1,90 , (1991), (086)273-10-22.

VECTRA, (1999) kombi 1.8 16V+gaz (085)675-15-01

VW LT 28, 2,5TDI, (1996), 15.000zł, 0504-170-999

VW passat (2002) 185000km 1.9TDi. 0507-396-144.

VW passat B5 FL 1,9TDI (2000), kombi, automat, tiptronic, klimatronic, 20.500 zł. 0515-154-520.

VW T4, 1,9TD, (1998), 3-osobowy, 14.000zł, 0504-170-999

AUTOKOMISY

PREMIUM skup, -zamiana, pranie tapicerek samochodowych, Białystok 1000-lecia . 0601-850-700

ZAKUPY

HURTOWNIE

MARS hurtowania odzieży używanej. Bezpośrednie dostawy z Anglii, Irlandii, Niemiec. Białystok ul. Kleeberga 22. (085)664-72-11, 0602-392-013

NIERUCHOMOŚCI

KUPIĘ

DZIAŁKĘ NAD JEZIOREM. 0519-570-724.

MIESZKANIE w Białymstoku, bezpośrednio, najchętniej oś. Leśna Dolina, blok z cegły, Ip lub IIp, 2-pokojowe do 170.000 zł -płatność gotówką, 0507-690-095.

SPRZEDAM

2- pokojowe, (085)662-01-31, 0604-504-346.

3 ha lasu i 2 działki, (085)654-32-50 po 19.00.

44 mkw, cegła, II piętro, Szeroka , (085)675-15-01.

48,2 m2, II piętro, do remontu, 180.000 zł, bez pośredników, 0502-162-182.

ATRAKCYJNA cena garaży blaszanych- transport montaż gratis, 0501-231-350.

BLASZAKI garaże- tanio i solidnie, (085)730-18-00, 0694-052-905.

BLASZAKI garaże tanio, transport montaż gratis, 0506-900-520, (052)348-71-48, (041)263-27-42.

DOM w Szepietowie z budynkiem gospdarczym na działce o powierzchni 1250 m2, 0601-456-637.

DOMY jednorodzinne wolno stojące, przed Nowodworcami, 0500-037-707.

DZIAŁKA 1,4 ha, gmina Grajewo. 0509-412-387.

DZIAŁKA budowlana 1450 m2, 0509-109-719.

DZIAŁKA do zabudowy 1000 m2, Zagórki, 0606-351-980.

DZIAŁKA w Łomży, cena do uzgodnienia, 0664 653-790.

DZIAŁKĘ rolną 1,25 ha. 40.000 zł. 0600-857-761.

DZIAŁKI budowlane, trasa Prostki-Ełk, budowlana 3300mkw Popowo k/Prostek, (087)611-27-24.

DZIAŁKI -Lewickie (4500 i 3000 m2), 0724-341-642.

GARAŻ murowany, Dubois 3, 0698-110-026.

GARAŻE blaszaki- tanio, 0505-126-033.

GARAŻE blaszane, bramy garażowe -konkurencyjne ceny! Transport, montaż -gratis. Raty! (085)662-72-48, (089)741-38-75, 0503-073-111 www.konstal.tit.pl

KAWALERKA bez pośredników. 0660-901-717.

LAS 2,2 ha o/Augustowa, 25 tys/ha, 0606-300-925.

MIESZKANIE 60 m2 Bielsk, (085)731-06-33.

MIESZKANIE 64 mkw, Szczuczyn, (086)272-52-32.

MIESZKANIE M3 ul. Zachodnia, 0502-223-813.

NOWE DOMY szeregowe w centrum Białegostoku, tel. (085) 654-55-67, godz. 8.00 - 16.00

PÓŁ bliźniaka, Nowodworce, (085)718-67-41 po 17.

ROLNO- REKREACYJNA, 2.70 HA, W LESIE, PRĄD 100M, WODOCIĄG 100M, DO NARWI 3 KM, (0-86)212-00-20.

SPRZEDAM dom murowany piętrowy 140 m2, działka 900 m2, wieś Nierośno gm. Dąbrowa, 0504-618-493.

WYBUDOWANĄ szergówkę, Pieczurki, 0500-037-707.

ZIEMIA 15 ha, siedlisko k/Goniądza , 0663-890-518.

ZIEMIA -Dąbrowa Białostocka 1,69 ha i w Biebrzańskim Parku Narodowym -0,53 ha. 0518-449-386.

WYNAJMĘ

2-POKOJOWE, umeblowane, Leśna Dolina, 900,- +opłaty, (086)476-44-49, 0784-796-013.

Spółka jawna
EDmasz ZAPRASZA
na Pokazy polowe
Wysokie Mazowieckie 17-05-2009 godz.12.00
ul. 1 maja 24, tel. 086 275 42 54
ZIELONE ŻNIWA

- Wystawa ciągników i maszyn rolniczych
- Metody pozyskiwania surowca do produkcji najwyższej jakości pasz z użytków zielonych
- Metody zbioru i konserwacji pasz

RG6908WM

GRAJEWO 2 lokale handlowe 80 m2 i 20 m2, osiedle Broniewskiego, 0601-394-489.

KAWALERKA, internet, urządzone , 0889-323-266.

LOKAL 50m2 -Białystok, Złota 5. 0501-610-681.

LOKAL do wynajęcia 20 mkw. Grajewo ul. Wojska Polskiego 72/12. 0606-378-251.

LOKAL -Pogodna, 0728-955-744.

M-3 , osiedle Sybiraków. 0501-458-290.

WYNAJMĘ komfortowy lokal na działalność biurową o pow. ok. 250 mkw w Białymstoku, ul. Branickiego 35. Cena 15 zł/mkw + media. Kontakt tel. 085 743-26-60

WYNAJMĘ lokal handlowo-usługowo-biurowy o pow 668 mkw. - wszytkie media, tel. (085) 654-55-67.

WYNAJMĘ M-4 ul. Kołłątaja, 0660-103-714.

NAUKA

KURSY

AUTOMOBILKLUB - prawo jazdy, tel. (085)732-76-85.

BHP, PPOŻ, I POMOC - Szkolenia, doradztwo, 0698-342-272.

TURYSTYKA

***BELGIA,** Holandia, Niemcy- soboty, niedziele, DVD, klimatyzacja, 0602-664-771, (085)747-00-01.

ANTWERPIA, Bruksela, Holandia, środa, sobota, niedziela, DVD, klimatyzacja. 0608-835-822, (085)662-16-00 www.maximtransport.pl

BELGIA, Holandia czwartek -środa, 0502-701-966.

BELGIA, Niemcy, Holandia, piątek. 0503-136-520.

BELGIA, sobota wieczór, niedziela, 0604-855-461.

MORZE 120m, Jarosławiec, pokoje, domki, 0598-109-423.

OKĘCIE, również powroty, 0602-571-991.

PRZEWOZY krajowe i zagraniczne, 0889-077-013.

ZWIERZĘTA

SPRZEDAM Yorki, szczenięta 7-tygodniowe, tanio, Tel. kom. 0516-143-616, tel. kom. 0516-143-617.

YORKI 10-tyg. sprzedam, 692-462-326, 662-076-610.

BIZNES

SKUP ślimaków, 0606-850-528.

SPRZEDAM sklep spożywczy, Białystok (Bojary), 65 m2, wpełni wyposażony 60.000 zł netto. 791-810-512.

UDZIAŁY giełdy rolnej sprzedam. 0605-233-677.

URZĄDZENIA masujące sprzedam, 0698-734-957.

KREDYTY

***KREDYTY** na dowolny cel -bez wychodzenia z domu! www.halo-kredyt.pl, 0519-643-519.

Szukasz pracy lub pracownika? Wejdź do Biura Ogłoszeń online!
Twoje ogłoszenie może przeczytać ponad 10 milionów Czytelników
dwudziestu sześciu dzienników i regionalnych na terenie całego kraju

Nadaj drobne przez internet

www.wspolczesna/nadaj.pl

Źródło: PBC General, wskaźnik CCS, fala 07-12.2008, n=23995

ZA TREŚĆ REKLAM I OGŁOSZEŃ REDAKCJA NIE ODPOWIADA

DOBRY Kredyt, Grochowa 2/1. (085)746-14-54, Sienkiewicza 53 (085)664-22-38.

KREDYTY różnych banków w 15 min. (085)744-58-20.

POŻYCZKI

**POTRZEBUJESZ pieniędzy? Przyjdź do nas! Minimum formalności: bez zaświadczeń, poręczycieli, BIK. Niskie raty 25000 zł -155,27 zł, odsetki 7,08 % Białystok, (085)653-70-60.

**POŻYCZKI dla Firm bez zaświadczeń, uproszczone procedury; 150 tys. rata: 931,60, infolinia: 608-921-608.

*CHWILÓWKA! Pożyczka, wypłata natychmiast, bez zbędnych formalności, ubezpieczenie assistance dla pożyczkobiorcy, korzystna oferta. 0600-700-304.

ATRAKCYJNA pożyczka bez BiK, zadzwoń lub wyślij SMS o treści POŻYCZKA, PROFI CREDIT 0519-199-545, (085)742-17-51, 0800-700-999.

NAJLEPSZE oferty 0(85)874-4211, 0(87)73-71-997.

POŻYCZKI od 30.000,-. Z dochodem nieudokumentowanym dla Firm. Osobom fizycznym ze złą historią w BIK. Indywidualne rozwiązania rolnikom, (023)673-28-58, 0600-853-655.

ROLNICTWO

KUPIĘ

**********BYDŁO pourazowe, całe Podlasie., 0516-347-901.

**********RZEŹNIA ZAKUPI BYDŁO POURAZOWE, MACIORY, KNURY. SUWAŁKI, ŁOMŻA, BIAŁYSTOK. WYŻSZE CENY NIŻ U KONKURENCJI. 0512-307-037.

******BYDŁO pourazowe, maciory, knury, całe Podlasie., 0691-513-391.

*****BYDŁO pourazowe, knury, maciory, do 4 zł. Odbiór 24 ha/dobę, 0516-940-508.

BYDŁO pourazowe, maciory, szybki dojazd, do 4 zł, 0504-128-508.

KNURY, lochy, rozprowadzam knurki, loszki, konkurencyjne ceny, 0604-860-609.

KUPIĘ las do wycinki, 0-692-09-25-25.

SKUP koni, źrebiąt., 0603-651-516.

SPRZEDAM

*ZBIORNIKI do mleka, belarki, ciągniki, siewniki do kukurydzy, przewracarki, zgrabiarki, kosiarki do trawy, (087)423-01-92, 0504-252-839.

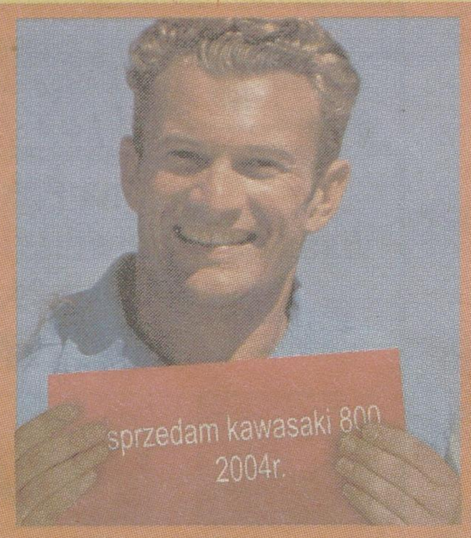

Do koloru do wyboru.
Kolorowe ogłoszenia drobne w Gazecie Współczesnej.
GAZETA WSPÓŁCZESNA

BECZKOWOZY 5-6 tys. litrów 10% rabatu, stan bdb, 0601-787-601.

BECZKOWOZY, inne maszyny rolnicze zachodnie, transport gratis. Grajewo. 0602-505-623.

CIĄGNIK C-363P (1988), przyczepa Autosan 4t, różny drobny sprzęt, 0-515-419-427.

GOSPODARSTWO 14 ha, Niećkowo 7, (086)273-53-59.

GRYKA 5t -Stawiski, 0508-891-643.

JAŁÓWKĘ cielną cena 3500,- (085)738-04-36

JAŁÓWKI cielne (Maj), 4500 zł, (086)273-36-40.

JAŁÓWKI wysokocielne, 3 szt., (086)273-15-01.

ŁĄKA do skoszenia -Suraż -Filipy, 0664-433-226.

OPONY 21,3x24 , 13,6x36, nowe, 0692-203-744.

OTRĘBY, nawozy, 0600-074-966.

OWIES 100t , 0606-893-042.

PŁYTY drogowe. Ciągnik Ursus C360/3P. Silnik Jelcz lfa. Agregat prądotwórczy 60kW. (087)423-71-28.

PRASA belująca Krone KR-130 + sznurek i siatka hydrauliczna, 94r., 22500 zł., glebogryzarka zielona, Polska, 2100 zł., 0505-790-623.

PRASA belująca Sipma (2001) , owijarka Sipma (2001), 31.000zł, komplet, 0667-375-175.

PRASĘ kostkującą Sipma i pług obrotowy 4-skibowy, 0665-510-990, (085)681-34-69.

PRASY do tłoczenia oleju z rzepaku, 0660-269-749.

PRZYCZEPA z kosiarką, Deutz Fahr z turem (1980), Renault, opryskiwacz Amazone 800l, wały pierścieniowe, chwytak do kiszonki, rozsiewacz RCW 5, 0660-269-749.

PRZYCZEPY używane od 4 do 16 t, 0501-599-924.

SPRZEDAM 2 jałówki wysoko cielne hodowlane, (0-86)270-20-60, 0509-292-645.

ŚCINACZ zielonek Z-378. 0667-994-253.

URSUS C355, 10.000zł, 0691-386-999.

UŻYWANE wyposażenie chlewni, do trzody chlewnej. 0605-820-749.

UŻYWANE Zetory, Ursusy, kombajny Bizon, prasy kostkujące i inne maszyny. Stawiski tel. (086)278-51-84, 0606-947-028.

ZBIORNIK mleka 1000l, Krosno, 0509-629-111.

ZETOR 6945 z turem, 25.000zł, (086)273-69-56.

ZIEMNIAKI Irga 4T, k/Grajewa, (086)272-32-90.

RÓŻNE

KUPIĘ

DĄB, brzozę, olchę, sosnę, 0608-713-032.

DREWNO papierówkę, 0728-998-381.

DRZEWO lub las, wycinka własna. 0693-030-681.

ZŁOM, kupię, wywiozę, 0603-128-091.

SPRZEDAM

AKORDEON Scandalii 120 basów, 0692-982-949.

GARAŻE- blaszaki najtaniej! www.blaszaki.com, (089)542-83-71, (058)762-95-12, (018)334-08-10.

HURTOWNIA Odzieży Używanej MODNISIA. Suwałki, Sejneńska 57c, (087)565-17-37, 0501-606-194, 0502-722-109. Wielka promocja - Anglia z TIR-a „door to door". 6,00 zł/kg- cena z TIR-a; 6,50 zł/kg - cena z magazynu.

PALETY euro 16 zł/szt., Grajewo, 0605-880-193.

PIANINO Calisto, stan dobry, sprawne. 0692-725-503.

SPRZEDAŻ całych TIR-ów Anglia „door to door"- 5,30,-/kg. 0501-606-194.

SZTACHETKA ,i deska 3,2 grubość, 0667-246-306.

WYPRZEDAŻ tui 1-metrowe od 4 zł, 0604-162-189.

ZBIORNIK, 1.000 l, na palecie, 250 zł. 0793-432-304.

INNE

WRÓŻKA Elleni- zdejmowanie klątw, uroków, tarot.,, (085)744-00-02, 0600-114-369.

ZGUBIONO legitymację studencką, nr 27330 WSEiZ.

ZDROWIE

GINEKOLOG

DR n. med. Grzegorz Mrugacz, Centrum „BOCIAN", Białystok, ul. Akademicka 26,, (085)744-77-00..

GABINET ginekologiczny, Lipowa 6, 0602-170-344.

GINEKOLOG -tel. 0517-661-060.

GINEKOLOG. Farmakologicznie, 0666-265-373.

PSYCHIATRA

**ALKOHOLOWE ODTRUCIA. ALKOHOLIZM, NAŁOGI, NERWICE, DEPRESJE, ZABURZENIA PSYCHICZNE. DR CHOROSZUCHA, BIAŁYSTOK, UL. PODLEŚNA 16; (085)732-77-35.

ALKOHOLOWE odtrucia (także domowe). Kroplówki, nerwice, depresje. NZOZ -VIRTUS, Antoniuk Fabr.10 Białystok. Całodobowo, (085)661-53-33.

ODTRUCIA alkoholowe, profesjonalne, dyskretnie -także domowe, 0604-847-051.

SEKSUALNE ZABURZENIA. DR CHOROSZUCHA, UL. PODLEŚNA 16, (085)732-77-35.

DERMATOLOG

DERMATOLOG, kosmetyka lekarska. 0664-761-064.

ALERGOLOG

ALERGIA. Bezbolesne testy i leczenie. 2500 alergenów. Odczulanie na urządzeniach najnowszej generacji, ul. Rzymowskiego 43/28,, (085)746-59-02..

PSYCHOLOG

PSYCHOTERAPIA Sebastian Kiercel. 0502-409-465.

GASTROLOG

GASTROLOGICZNA DIAGNOSTYKA, endoskopia, USG, leczenie, dr Orest Hnidec, Ogrodowa 19, rejestracja 8.00-18.00 , www.gastrologia.bialystok.pl, (085)732-75-15.

HEMOROIDY nieoperacyjnie., (085)743-23-29..

INNE

KOMPUTEROWE badanie zdrowia, (085)743-23-29

RZUĆ palenie, Starobojarska 8, (085)743-23-29.

MASZYNY I URZĄDZENIA

SPRZEDAM

AGREGAT tynkarski do tynków tradycyjnych, 0667-150-082 , 0603-503-022

TRAK tarczowy, tanio. 0504-326-748.

MATERIAŁY BUDOWLANE

KUPIĘ

PŁYTY drogowe, (085)710-15-56, (085)710-15-57.

SPRZEDAM

BLACHODACHÓWKA od 16,99 zł/netto. Grajewo (086)261-00-90, Piłsudskiego 31A.

PUSTAKI siporex. 0502-580-762.

USŁUGI

TYNKARSKIE

TYNKI GIPSOWE AGREGATEM, 0509-114-550.

TYNKI gipsowe agregatem, 0606-522-234.

BUDOWA, REMONT

AMBET Grajewo, budowa domów, obór unijnych, elewacje , ogrodzenia, solidnie, tanio, 0663-481-621.

ARCHITEKCI, projekty artchitektoniczne 0513-983-892.

AUTOMATYKA. Bramy. Drzwi. Serwis, (085)663-26-39..

BUDOWA domów, ocieplenie, wykończenie. Suwałki, okolice, (087)567-95-02 po 17.00, 0516-037-416,

DOCIEPLENIA elewacje 0660-078-912 085/653-34-64

DOMY drewniane mieszkalne, letniskowe. 0606-133-334, (085)655-27-64.

KLIMATYZACJA, kolektory CO, 0790-287-335.

KOMINKI, centralny odkurzacz. 0608-532-473.

MALOWANIE szpachlowanie karton gips 0515-194-105

MALOWANIE, szpachlowanie, 0668-141-137.

MALOWANIE, szpachlowanie,remonty. 0665-063-930

POSADZAKI agregatem. 0604-400-174.

REMONTY kompleksowo, 0603-424-784.

REMONTY na terenie woj. podlaskiego, 0503-391-010

STUDNIE wiercone tanio, tel. 0504-320-592.

SUCHY TYNK, MALOWANIE, GLAZURA, 0509-114-550.

SZPACHLOWANIE, malowanie. 0507-861-444.

TYNKI gipsowe agregatem, 0600-952-837.

TYNKI kolor, terrazyty (85)651-09-45, 0602-175-050.

USŁUGI budowlane, 0604-935-128.

VIERO -Elewacje. Mieszalnia farb, tynków. (085)743-79-34, 0501-672-727.

WYKOPY koparkami, spychem, rozbiórki, wyrywanie karczy, niwelacje, 0602-520-783, (086)216-35-79.

ZBIORNIKI okrągłe i kwadratowe, płyty obornikowe, silosy, wiaty kompleksowe. Utwardzanie podwórek, 0508-378-200.

ŻWIR piach koparko-ładowarka 80 zł/h. 0503-682-990

OGRODZENIA

KLINKIER, fundamenty, siatka. 0600-220-366.

OGRODZENIA klinkierowe. 0503-764-970.

PRODUCENT ogrodzeń: betonowe, drewniane, metalowe, bramy, siatki, płyty podmurówkowe, słupki. Usługi montażowe, 0609-554-376 (085)731-08-97.

ELEKTRYCZNE

INTELIGENTNE instalacje elektryczne, alarmy, centrale telefoniczne, napędy bram, klimatyzacja 0502-773-368

KLIMATYZACJA, instalacje, 0667-182-852, 0782-303-048.

HYDRAULICZNE

OCZYSZCZALNIE instalacje wodno-kan. 0602-720-628.

PRZYŁĄCZA, drenaż, instalacje CO. 0668-401-313

NAPRAWA RTV

TELENAPRAWA , (085)661-76-31, 0602-120-966.

REMONTY

GLAZURA, terakota, dokładnie. 0506-725-662.

OKNA I DRZWI

ATESTOKNA tanio. Handlowa 7, Tel. (085)652-70-71.

OKNA, drzwi,solidnie, www.atros.pl, (085)744-42-22

DACHY

DACHY www.serwisdachowy.pl 0504-080-843

DACHY, krycie, remonty, podbitka, 0665-913-444.

KRYCIE dachów, obróbki blacharskie, 0791-651-555

MALOWANIE dachów, 0668-141-137.

PAPY termozgrzewalne, solidnie, 0516-321-649.

ŚLUSARSKIE

OGRODZENIA, Łomża, 0692-148-426.

TRANSPORT

BUSEM towarowym, 0512-554-392.

HOLOWANIE, 0664-310-250.

KONTENEREM dł 4,20. 0602-827-769

TRANSPORT MASZYN ROLNICZYCH. 0695-500-992.

INNE

*NAGROBKI granitowe, podwójne już od 5.000 zł. Wystawa Białystok. 0601-566-181.

NAGROBKI granitowe - najniższe ceny. Tel. 0601-924-904, 0607-497-951, www.okla.net.pl

NAGROBKI granitowe od 5.000 zł, 0608-785-448.

POMNIKI kamienne. 0507-484-241, (085)650-19-87.

IMPREZY OKOLICZNOŚCIOWE

VIDEO foto. 0888-462-880.

ZESPÓŁ muzyczny, 0607-523-400.

MATRYMONIALNE

BIURA MATRYMONIALNE

MARIAŻ. (085)675-13-15, 0604-167-379.

INFORMACJA O OCHRONIE DANYCH OSOBOWYCH

Media Regionalne Spółka z o.o. informuje, że dane osobowe Ogłoszeniodawców (osób fizycznych) są przetwarzane przez wydawcę „Gazety Współczesnej" wyłącznie w celu wykonania zlecenia publikacji ogłoszeń i reklam, wystawienia faktury VAT i sprawozdawczości finansowej. Dane osobowe nie są udostępniane osobom trzecim ani przetwarzane w innych celach. Ogłoszeniodawcy mają prawo do wglądu i poprawiania danych.

KUPON NA OGŁOSZENIE DROBNE GAZETA WSPÓŁCZESNA

wyd. codzienne - jedna linia: **5,50 zł**, wyd. magazynowe - jedna linia: **11 zł**

łącznie z adresem (telefonem)

W jednej linii ogł. mieści się około 47 znaków (w pierwszej linii 43 znaki). Za znak uważa się każdą literę, cyfrę, przerwę między wyrazami, nawias, znak interpunkcyjny. Zapis numeru tel. (0-00)000-00-00, kom. 0-000-000-000

Ilość publikacji

	wyd. zwykłe	wyd. magazynowe
1 linia	☐ x 5,50,-	☐ x 11,00,-
2 linie	☐ x 11,00,-	☐ x 22,00,-
3 linie	☐ x 16,50,-	☐ x 33,00,-

dane klienta: _____

adres, kod pocztowy: _____

Upoważniam Media Regionalne Sp. z o.o. do wystawiania faktur bez mojego podpisu.

1. Kupony przyjmują nasze biura ogłoszeń i współpracujące agencje (adresy w gazecie). Kupon wraz z dowodem wpłaty na konto w Deutsche Bank Polska SA nr 78188000090000001101214002 można również przesłać pod adresem: Gazeta Współczesna, 15-419 Białystok, ul. Św. Mikołaja 1 z dopiskiem Biuro Ogłoszeń.
2. Publikacja pierwszego ogłoszenia nie później niż w ciągu 7 dni od daty otrzymania kuponu.
3. Wydania codzienne gazety: poniedziałek - czwartek, wydanie magazynowe: piątek.
4. W cenę został wliczony podatek VAT 22%.
5. Ważne są tylko kupony wycięte z gazety.

Podane dane osobowe będą przetwarzane przez Media Regionalne Sp. z o.o. wyłącznie dla potrzeb realizacji zamówienia.

Zakreśl wybraną rubrykę

UBEZPIECZENIA, NAUKA, TURYSTYKA

PRACA: ☐ zatrudnię ☐ szukam pracy

AUTO MOTO: ☐ kupię ☐ sprzedam ☐ naprawy ☐ autoalarmy ☐ inne

ROLNICTWO: ☐ kupię ☐ sprzedam

ZAKUPY: ☐ hurtownie ☐ sklepy ☐ producenci ☐ antykwariaty

USŁUGI: ☐ budowa, remont ☐ AGD, RTV ☐ transport ☐ inne ☐ MEBLE

NIERUCHOMOŚCI: ☐ kupię ☐ sprzedam ☐ poszukuję ☐ zamienię ☐ wynajmę ☐ stancje

ZWIERZĘTA, BIZNES

RÓŻNE: ☐ kupię ☐ sprzedam ☐ inne

KOOPERACJA, HYDRAULIKA

Wyrazy głębokiego współczucia z powodu śmierci

OJCA

dr. ZENONOWI SADOWSKIEMU

składają:
przyjaciele z Uniwersytetu w Białymstoku

RADIO

> JARD

Wiadomości. 7.00-22.00 5 minut przed pełną godzin; Prognoza pogody. o równej godzinie (przez całą dobę) Fotoradary. 8.00 do 17.00 (1 minutę po pełnej godzinie); przegląd prasy. 7.20, 8.20, 9.20; Konkursy. 8.40, 10.40, 17.10; Poranek z Radiem Jard. 6.00-9.00; Program religijny. 6.10 w każdą niedzielę; Ciekawostki cenowe. 8.30, 10.30, 12.30, 6.30, 18.30, 20.30; Dzień z Radiem Jard. 9.00-16.00; Rozmowa dnia. 10.10 pon.-pt.; Ciekawostki motoryzacyjne. 10.30, 16.30, 20.30; Jak i gdzie przyjemnie spędzić czas. 7.30, 9.30, 11.30, 13.30,17.30, 19.30, 21.30; Informator medyczny. 11.40 w każdą niedziel; Pozdrowienia ultrakrótkie. 12.00-14.00, 20.00-22.00; Audycja dla dzieci i młodzieży. 15.10 w każdą niedzielę; Wieczór z Radiem Jard. 16.00-22.00; Piosenki z Listy przebojów Greatest Hits 18.00-19.00; Przegląd wydarzeń kulturalnych. 21.10 pon. pt.; Lista przebojów Greatest Hits. po godz 22.00 w każdy piątek; Sport w Radiu Jard. 21.35 w każdą niedzielę; Noc z Radiem Jard. 22.00-6.00.

> JARD 2

Stałe bloki programowe. 7-10 Poranek z Radiem Jard 2; 10-14 Dzień z Radiem Jard 2; 14-18 Popołudnie z Radiem Jard 2; 18-22 (24) Jard Mega SMS-Beat ; 22-7 Noc z Radiem Jard 2. muzyka non-stop. Stałe punkty programowe. Wiadomości codziennie od 8 do 18. minutę przed pełną godziną; Prognoza pogody. od 7 do 22. od 8 do 18 cztery minuty po pełnej godzinie, o 7 oraz od 19 do 22 minutę przed pełną godziną; Informacje dla kierowców. Od 8 do 18. trzy minuty po pełnej godzinie; Propozycje kulturalne. Jak i gdzie przyjemnie spędzić czas. Jard 2 poleca. 8.35, 10.35, 12.35, 14.35, 16.35, 18.30. Powerplay.

> BIAŁYSTOK

7.20, 9.20, 11.20, 13.20, 15.20, 17.20, 19.20, 21.20; Wiadomości Radia Białystok co godzinę. Wydanie główne. 7.00, 16.00; Wiadomości w skrócie. 5.30, 6.30, 7.30, 8.30, 14.30, 15.30, 16.30, 17.30; Przegląd prasy. 5.40, 6.22; Sport. 7.09, 8.05, 19.04, 21.05; Wiadomości kulturalne. 10.30; Moto Radio. 6.45, 7.45, 8.45; Informacje z przejść granicznych. 6.45, 7.45, 8.45. 5.00 TA PORA TO RANO 5.35 Dlaczego w trawie piszczy; 9.10 Dzień, jak żaden inny, prow. Marcin Kozłowski; 9.30 Dlaczego w trawie piszczy, gawęda Simony Kossak; 10.30 Odpływ nudy; 11.15 Reportaż. 11.50 Minuta dla nauki; 12.30 KIWI; 13.10 Zielonym do góry, prow. Aneta Gałaburda; 14.00 Edyta Wołosik zaprasza...; 15.15 Ale jazda 15.45 Dlaczego w trawie piszczy, gawęda Simony Kossak; 16.10 Popołudniówka, prow. Iza Serafin; 17.15 Muzyka, która kręci i nęci; 17.30 Samo zdrowie; 18.15 Słowo o słowie, prof. Jerzy Bralczyk; 18.30 Litewski Magazyn Radiowy, aud. Zyty Wasiluk; 18.45 Pod znakiem Pogoni. 19.05 Wieczór inny niż wszystkie., prow. Wiesław Szymański; 19.15 W przestrzeniach słowa. Hanna Kowalewska; 19.30 Reportaż. Ja, pracownik..., rep. Agnieszki Czarkowskiej; 20.15 Poczta Literacka, prow. Wiesław Szymański;

> RMF FM

Poniedziałek - piątek 0.00-6.00 pr. nocny; 6.00-9.00 pr. poranny. Jestem w Szoku; 9.00-13.00 pr. przedpołudniowy; 13.00-17.00 pr popołudniowy LIS-VEGAS; 17.00-20.00 Lista przebojów HOP-BĘC; 20.00-0.00 program wieczorny świat według Karpia. Sobota - niedziela 0.00-8.00 program nocny; 8.00-13.00 pr. przedpołudniowy; 13.00-18.00 pr. popołudniowy. Muza pod Waszym Nadzorem.; 18.00-22.00 program wieczorny. Bit or not to Bit.; 22.00-0.00 pr. nocny

> RADIO 5

Wiadomości co godzinę 6.00-22.00; Prognoza pogody co godzinę 6.00-22.00. 5.08 Kalendarium; 5.35, 6.35, 7.20 Horoskop; 6.10 Urodzeni dzisiaj... 6.20 Echa najważniejszych wydarzeń wczorajszego dnia; 6.25 Kalendarium + imieniny + piosenka dla solenizantów; 6.45 Przegląd prasy; 7.20 Echa najważniejszych wydarzeń wczorajszego dnia; 7.45 Przegląd prasy; 8.35 Wybór piosenki dnia; 10.20 Pięć minut z polityką; 11.15 Gość Radia 5; 11.35 Telefon dla Ciebie; 12.20 Porady prawnika oraz Studio Infor; 12.30-13.00 Grająca Szafa Radia 5; 13.40 Quiz; 15.10-16.00 Grająca Szafa Radia 5; 15.20 Klakson; 17.00-18.00 Echa wielkiego świata. 18.30 Audycja. POPCORN MEGA SHOW.; 18.35 Pakiecik; 18.40 Quiz; 20.15 Opowieści nie całkiem zwyczajne..

Plotki, ploteczki...

Kevin nie rozmawia o filmach

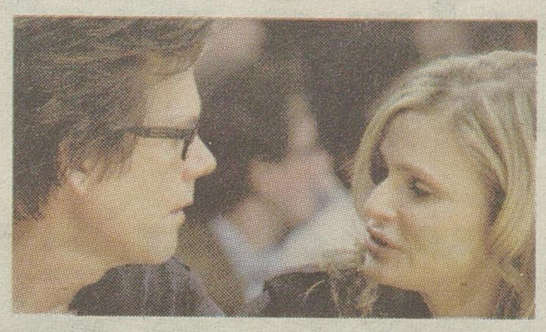

Kevin Bacon i jego żona Kyra Sedgwick nigdy nie rozmawiają z dziećmi o filmach. Podobno nie znają one nawet słynnych produkcji z udziałem swego ojca.

Dobre serce Leonarda

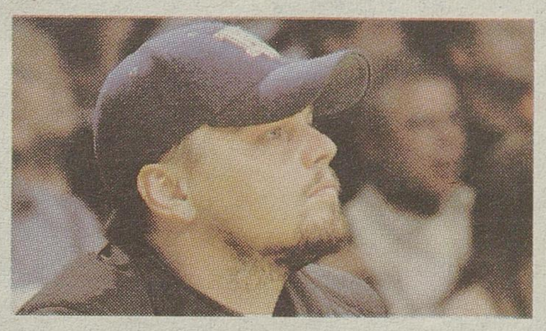

Leonardo DiCaprio i Kate Winslet wspomogli ostatnią żyjącą pasażerkę Titanica. 98-letnia Millvina Dean sama nie jest w stanie opłacić domu opieki, w którym mieszka. Aktorzy przekazali jej 20 tys. funtów.

Krzyżówka

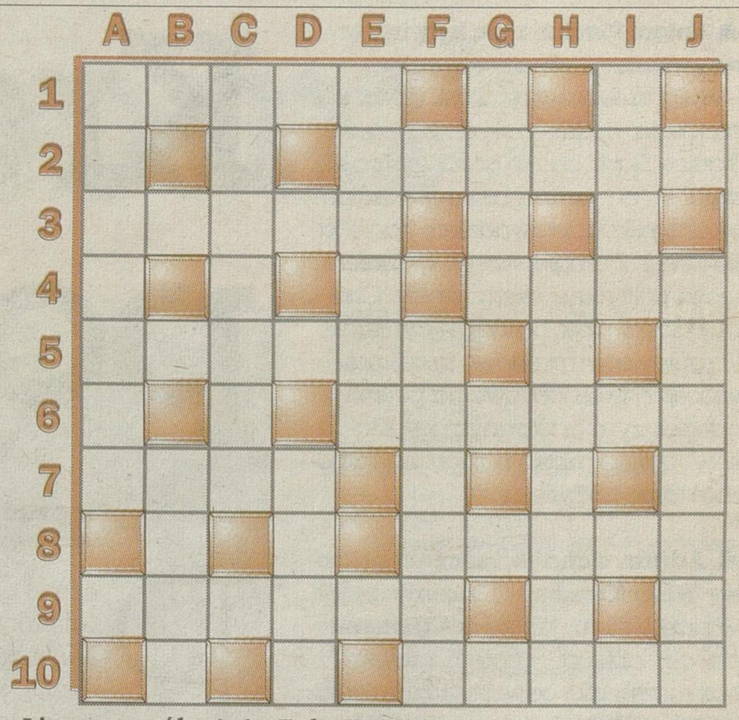

Litery z pól: A-1, F-6, H-8, C-7 utworzą CZWARTĄ /ostatnią/ część przysłowia greckiego.

POZIOMO: 1/ rezultat. 2/ drwina. 3/ rezerwa. 4/ mieszanina metali. 5/ cyrkowa figura geometryczna. 6/ gąsienica. 7/ solny lub siarkowy. 8/ znak odejmowania. 9/ imię Słonimskiego. 10/ spina spękane mury.

PIONOWO: A/ war. B/ poetyckie natchnienie. C/ reperacja. D/ wawelski potwór. E/ danie na deser. F/ nasza planeta. G/ pięściarstwo. H/ uchwyt młotka. I/ twarz. J/ walczą na niej szermierze.

„GENTO"

KUPON 19/D

TVP 1

21.00 Konkurs Piosenki Eurowizji Moskwa 2009, Koncert, Rosja 2009, 1 30 min
Drugi półfinał 54. Konkursu Piosenki Eurowizji, który odbywa się w Moskwie. Zostanie wyłonionych dziesięciu laureatów, którzy dołączą do finalistów.

6.00 Kawa czy herbata?; 7.50 Leksykon PRL; 8.00 Wiadomości; 8.10 Pogoda; 8.15 Kwadrans po ósmej; 8.35 Przyjaciele z podwórka (10); 9.00 Jedynkowe przedszkole; 9.35 Lilli czarodziejka (24); 10.05 Jak zostać ogrodnikiem (11); 10.35 W-skersi; 10.50 Marzenia do spełnienia (27); 11.20 Telezakupy; 12.00 Wiadomości; 12.10 Agrobiznes; 12.25 Europa bez miedzy; 12.40 Plebania (1294); 13.05 Klan (1682); 13.35 Jaka to melodia?; 14.00 Errata do biografii; 14.30 My, wy, oni (262);
15.00 Wiadomości
15.10 Pogoda
15.20 Eerie Indiana, czyli Dziwne Miasteczko (5/19) - serial fantastyczny
15.55 Moda na sukces (4359, 4360)
16.45 Celownik
17.00 Teleexpress
17.20 Rozmowa Jedynki
17.35 Klan (1687)
18.00 Jaka to melodia?
18.30 Plebania (1299)
18.55 300% normy – pytanie 36
19.00 Wieczorynka
19.30 Wiadomości
19.55 Sport
20.05 Pogoda
20.15 Opole 2008 na bis - koncert
21.00 Konkurs Piosenki Eurowizji Moskwa 2009
23.10 Trójkąt (2/3) - film przygodowy, USA/W. Brytania 2005, wyk. Eric Stoltz, Catherine Bell, Lou Diamond Phillips
0.45 Łosssskot! - magazyn kulturalny
1.15 Charlotte Gray - dramat wojenny, W. Bryt./Australia/Niemcy 2001, wyk. Cate Blanchett, Billy Crudup, Michael Gambon

TVP 2

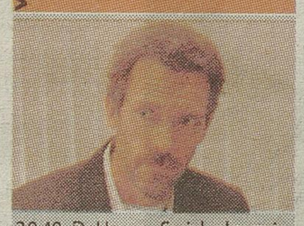

20.40 Dr House, Serial obyczajowy, USA 2007, 55 min
Cuddy nakazuje House'owi dokonać ostatecznego wyboru asystentów. Lekarz idzie do izby przyjęć i prosi Cameron o wskazanie najcięższego przypadku do zdiagnozowania.

5.50 Złotopolscy (230) - telenowela; 6.15 Kacper (10/52) - serial animowany; 6.40 Telezakupy - program reklamowy; 7.15 Niezłomni (69) - reportaż; 7.30 M jak miłość (433) - serial obyczajowy; 8.30 Pytanie na śniadanie - magazyn; 10.45 Święta wojna (314) - serial komediowy; 11.20 Flipper (42/44) - serial przygodowy; 12.10 Magnum (78/162) - serial sensacyjny; 13.00 Prywatne życie surykatek (13) - serial dokumentalny; 13.30 Koło fortuny (125) - teleturniej; 14.00 Magazyn Ekstraklasy - Szybka piłka - magazyn piłkarski; 14.05 M.A.S.H. (176) - serial komediowy; 14.30 Złotopolscy (1044, 1045);
15.35 Dzieciaki górą (23)
16.25 Córki McLeoda (37/74) - serial obyczajowy
17.15 Kontakt (30) - program publicystyczny
17.55 Kocham cię, Polsko (9)
18.00 Program lokalny
18.30 Panorama - wiadomości
18.55 Sport-telegram
18.59 Pogoda
19.05 Jeden z dziesięciu - teleturniej
19.35 Wojciech Cejrowski – boso przez świat (40)
20.05 Barwy szczęścia (272) - serial obyczajowy
20.40 Dr House (79, 80) - serial obyczajowy
22.35 Pitbull (24) - serial sensacyjny
23.25 Input 2009
23.30 997
0.05 Uziemieni - komedia romantyczna, USA 2000, wyk. Amanda Peet, Brian van Holt
1.40 Czy powinniśmy bać się Rosji (13/15) - film dokumentalny
2.20 Czy zrezygnować z latania? - film dokumentalny

TVP BIAŁYSTOK

20.00 Serwis info, Magazyn informacyjny, 10 min
Aktualne wiadomości z kraju i ze świata. Relacje korespondentów na temat bieżącej sytuacji politycznej, społecznej i gospodarczej. Codzienny, profesjonalny serwis informacyjny.

5.14 Czas seniora; 5.38 Raport z Polski; 5.51 Info poranek; 7.45 Obiektyw; 8.01 Gość poranka; 8.15 Serwis info flesz; 8.17 Przegląd portali internetowych; 8.22 Serwisy informacyjne; 8.45 Puls ziemi; 9.00 Serwis info – wydanie specjalne; 10.30 Serwisy informacyjne; 12.15 Biznes; 12.28 Serwisy informacyjne; 13.10 Raport z Polski; 13.25 Serwisy informacyjne; 14.15 Biznes; 14.25 Serwisy informacyjne; 15.10 Raport z Polski
15.25 Serwisy informacyjne
16.00 Studio Senat
16.22 Biznes
16.30 Serwis info, pogoda
16.45 Gość dnia
16.55 Warto tam być...
17.00 Ahora Espanol
17.15 Komentarz – świat - program publicystyczny
17.30 Serwis info
17.55 Prognoza pogody
18.00 Obiektyw - magazyn informacyjny
18.20 Szerokiej drogi!
18.27 Warto tam być...
18.30 Kinoman
18.40 Przystanek kultura - publicystyka kulturalna
18.55 Maniacy - magazyn
19.15 Reportaż
19.35 Miejsca i ludzie
20.00 Serwis info
20.10 Minęła 20-ta, pogoda
21.07 Telekurier – bliżej ciebie
21.30 Serwis info, pogoda
21.45 Obiektyw, sport
22.05 Gość dnia
22.15 Plus minus
22.32 Serwisy informacyjne
0.00 Studio Senat
0.24 Spowiedź agenta - film dokumentalny
1.29 Minęła 20-ta
2.13 Telekurier – bliżej ciebie
2.30 Serwis info, pogoda
2.56 Plus minus

POLSAT

20.00 CSI: Kryminalne zagadki Nowego Jorku, Serial kryminalny, USA/Kanada 2007, 60 min
Na balu wydanym przez nastoletnią spadkobierczynię fortuny, zginęła tłumaczka języka francuskiego. Kobieta pozwoliła zaprowadzić się na gilotynę.

5.15 Wstawaj! Gramy! - rozrywka; 6.00 Żar młodości (178) - serial obyczajowy; 7.00 TV market - program reklamowy; 7.15 Wielka wygrana (492) - teleturniej; 8.00 Świat według Kiepskich (95); 8.30 Świat według Kiepskich (96); 9.15 Rodzina zastępcza (89) - serial komediowy; 9.45 Rodzina zastępcza (90) - serial komediowy; 10.15 Miodowe lata (52) - serial komediowy; 11.00 Malanowski i Partnerzy (57); 11.30 Samo życie (1281); 12.00 Gra wstępna (10) - rozrywka; 13.00 Tajemniczy element (6) - serial SF; 14.00 Pierwsza miłość (912); 14.45 Świat według Kiepskich (97, 98) - serial komediowy;
15.50 Wydarzenia
16.10 Pogoda
16.15 Interwencja
16.30 Malanowski i Partnerzy (67) - serial fabularno-dokumentalny
17.00 Ostry dyżur (3) - serial obyczajowy
18.00 Pierwsza miłość (913) - serial obyczajowy
18.50 Wydarzenia
19.20 Sport
19.25 Pogoda
19.30 Samo życie (1282) - serial obyczajowy, Polska 2009
20.00 CSI: Kryminalne zagadki Nowego Jorku (66) - serial kryminalny, USA/Kanada 2007
21.00 Moment prawdy (11) - rozrywka, Polska 2009
22.00 Studio Lotto - losowanie totolotka
22.05 Tylko miłość (66) - serial obyczajowy, Polska 2009
23.05 Z Archiwum X (134, 135) - serial sensacyjny, USA 1999

TVN

21.30 Śmiertelna wyliczanka, Thriller, USA 2002, 145 min
Dwaj nastolatkowie Richard i Justin popełniają samobójstwo. Film przedstawia wypadki, które doprowadziły nieprzeciętnie inteligentnych chłopców do desperackiego czynu.

5.35 Uwaga! - magazyn; 5.55 Mango Telezakupy - program reklamowy; 7.00 Granie na śniadanie - teleturniej interaktywny; 8.00 BrzydUla (146); 8.30 Dzień dobry TVN - magazyn; 11.00 Colin i Justin: skok na dom (11/13) - serial dokumentalny; 12.05 Mango Telezakupy - program reklamowy; 12.35 Na Wspólnej (1136); 13.05 Detektywi - serial fabularno-dokumentalny; 13.35 Detektywi - serial fabularno-dokumentalny; 14.05 Salon gry - teleturniej interaktywny; 14.45 Kobra – oddział specjalny (10/22) - serial kryminalny;
15.45 Rozmowy w toku - talk show
16.55 Sąd rodzinny - serial fabularno-dokumentalny
17.55 BrzydUla (147) - serial obyczajowy, Polska 2009
18.25 Detektywi - serial fabularno-dokumentalny
19.00 Fakty - wiadomości
19.30 Sport
19.40 Pogoda
19.50 Uwaga! - magazyn
20.05 Na Wspólnej (1137) - serial obyczajowy, Polska 2009
20.45 W-11 wydział śledczy - serial fabularno-dokumentalny
21.30 Śmiertelna wyliczanka - thriller, USA 2002, reż. Barbet Schroeder, wyk. Sandra Bullock, Ben Chaplin, Ryan Gosling
23.55 Agenci NCIS (12/24) - serial sensacyjny
0.55 Multikino - magazyn filmowy
1.20 Uwaga!
1.40 Nocne granie - teleturniej interaktywny
3.00 Rozmowy w toku
3.55 Nic straconego - powtórki programów

TV4

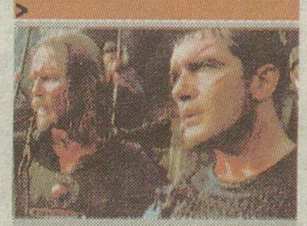

20.00 Trzynasty wojownik, Film przygodowy, USA 1999, 125 min
Wygnany z ojczyzny arabski poeta, przyłącza się do napotkanej grupy wikingów. Wkrótce ma wziąć udział w wyprawie przeciwko potworowi - legendzie.

5.15 Dekoratornia - dokument fabularyzowany; 5.40 Muzyczne listy - magazyn muzyczny; 6.45 TV market - program reklamowy; 7.20 Zbuntowani (94); 8.25 Dziewczyny fortuny - teleturniej; 9.25 Strażnik Teksasu (7); 10.25 Nie igraj z aniołem (54); 11.25 Mała czarna - talk show; 12.25 Lalola (126) - serial komediowy; 13.30 Dekoratornia - dokument fabularyzowany; 14.00 Dziewczyny fortuny - teleturniej;
15.00 Strażnik Teksasu (8) - serial sensacyjny, USA 1997
16.00 Zbuntowani (95) - serial obyczajowy, Meksyk 2005
17.00 Mała czarna - talk show
18.00 Nie igraj z aniołem (55) - telenowela, Meksyk 2008. Juan Miguel opowiada Eduardowi o Ivette. Leopardo wyznaje Marichuy, że w przeszłości z jego winy zginęły dwie osoby. Wyrzuty sumienia nie dają mu spać spokojnie. Juan Miguel spotyka się z Ivette.
19.00 Eureko, ja to wiem! (12) - teleturniej, Polska 2009
20.00 Trzynasty wojownik - film przygodowy, USA 1999, reż. John Mc Tiernan, Michael Crichton, wyk. Antonio Banderas, Vladimir Kulich, Dennis Storhoei
22.05 Kłamczuch - teleturniej
23.05 Zawód morderca - thriller, USA/W. Bryt./Niemcy/Hiszp. 2002, wyk. Christopher Lambert, Dennis Hopper, Diane Kruger

TVP POLONIA

20.15 Klan, Telenowela, Polska 2009, 25 min
Elżbieta opowiada Kamili o zakupach ślubnych. Nadejście Jerzego przerywa rozmowę. Cała rodzina składa mu życzenia imieninowe. Jaś informuje matkę, że idzie z Piotrem do kina.

5.40 Pucuł i Grzechu (14); 5.45 Szop, Szop, Szop, Szopę; 6.00 Kawa czy herbata?; 7.55 Leksykon PRL; 8.00 Wiadomości; 8.10 Pogoda; 8.15 Kwadrans po ósmej; 8.35 Budzik; 9.00 Raj (264); 9.25 Skarby nieodkryte (71); 9.50 Mini szansa; 10.40 Pucuł i Grzechu (16); 10.45 E-lementarz; 10.55 Magazyn przechodnia; 11.10 Zaproszenie; 11.30 Plebania (1293); 12.00 Wiadomości; 12.10 Klan (1672); 12.35 Na dobry początek (4); 12.45 Tydzień polski; 13.15 Wilnoteka (16); 13.30 Tak miało być (4); 13.55 Tak miało być (5); 14.25 Nigdy nie wrócisz do domu... - film dokumentalny;
15.20 Konkurs Piosenki Eurowizji Moskwa 2009
16.00 Raj (264)
16.30 Makłowicz w podróży (15)
17.00 Teleexpress
17.15 Budzik (310)
17.45 Zacisze gwiazd
18.10 Pucuł i Grzechu (14) - serial animowany
18.15 Bzik kulturalny (137) - magazyn kulturalny
18.45 Plebania (1293) - telenowela
19.15 Bolek i Lolek w Europie (5/5)
19.30 Wiadomości
19.55 Sport
20.05 Pogoda
20.15 Klan (1672) - telenowela
20.40 Magazyn przechodnia (24) - magazyn
21.00 Konkurs Piosenki Eurowizji Moskwa 2009
23.05 Z daleka, a z bliska
0.00 Serwis info
0.10 Pogoda
0.12 Bzik kulturalny (137)
0.35 Na dobry początek (4) - magazyn muzyczny
0.50 Plebania (1293)
1.10 Pucuł i Grzechu (13)
1.15 Powtórki programów

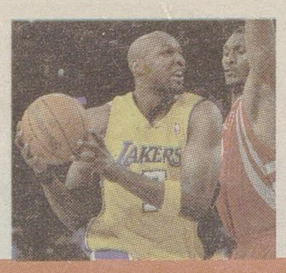

Wyniki meczów NBA: Boston Celtics – Orlando Magic 92:88 (stan rywalizacji 3:2 dla Celtics), Los Angeles Lakers – Houston Rockets 118:78 (3:2 dla Lakers).

Opinie

▲ **Antoni Piechniczek, były trener reprezentacji, obecnie senator:** – Wulgarnie mówiąc, Śląsk dostał kopa z buta. Łudziłem się do końca, że Stadion Śląski będzie gościł mistrzostwa. Bo ja... pokochałem go. Grałem tu jako piłkarz, prowadziłem kadrę jako trener. Z drugiej strony, widziałem realia politycznej szachownicy. Chorzów został przez polityków cynicznie wycautowany i sportowo stracił najwięcej. A pozasportowo na pewno największym przegranym jest Kraków, polskie miasto najbardziej rozpoznawalne na świecie.

▲ **Adrian Ochalik, rzecznik prasowy Wisły Kraków:** – Czujemy się jak w przedszkolu, jak się coś małemu dziecku obieca, a potem zabierze bez możliwości odwrotu i bez cienia nadziei. Widziałem raporty UEFA, w których w każdym aspekcie byliśmy ocenieni pozytywnie. Dopełniliśmy wszystkiego, co obiecaliśmy w harmonogramie przedstawionym UEFA. Dlatego czujemy taki żal.

▲ **Adam Miot, pełnomocnik prezydenta Krakowa ds. bezpieczeństwa imprez sportowych i miejskich:** – Po pierwsze, ja lubię pracę. Po drugie powiem, chociaż te słowa zostaną bez odpowiedzi: monsieur Platini, był pan wielkim piłkarzem, a teraz „zafirmował" pan podłość. Prowadzimy akcję wśród dzieci, tłumacząc, że zasady fair play są w życiu najważniejsze, że kierowanie się nimi popłaca. Teraz nie wiem co mam im powiedzieć. Byłbym wdzięczny panu Platiniemu za podpowiedź. To, co zrobił, to podłe, najzwyczajniej w świecie podłe.

▲ **Mirosław Drzewiecki, minister sportu:** – Będziemy pracowali z miastami, które na dzisiaj są odsunięte, ale dla nas w tym projekcie nadal uczestniczą i będziemy tę synergię tworzyli i wykorzystywali. Potwierdzam również zaangażowanie budżetowe państwa, jeśli chodzi o stadiony. Byłoby bardzo nierozsądne i niegospodarne, żeby w momencie, kiedy zapada taka decyzja, nagle projekty, które zostały wdrożone, zatrzymać w połowie drogi lub uznać, że są mniej ważne. ▲

Piłka nożna >> Euro 2012. UEFA podjęła decyzję. Nie wszyscy są zadowoleni.

Kraków płacze po porażce

Krzysztof Sokólski, PAP
ksokolski@wspolczesna.pl

Poznań, Warszawa, Gdańsk, Wrocław oraz Kijów zostały potwierdzone jako miasta – gospodarze piłkarskich mistrzostw Europy w 2012 roku w Polsce i na Ukrainie. Z naszej strony porażkę poniosły Kraków i Chorzów.

Turniej odbędzie się w sześciu lub ośmiu miastach. Niewiadoma dotyczy Ukrainy. Charków, Lwów i Donieck mają czas do 30 listopada na nadrobienie zaległości. Chodzi nie tylko o poszczególne stadiony, ale i infrastrukturę, transport oraz zakwaterowanie.

– Na świecie panuje kryzys gospodarczy, który mocno dotknął Ukrainę. Chcemy jednak, by turniej odbył się w obu wybranych krajach i stąd taka, a nie inna decyzja Komitetu Wykonawczego. Jednocześnie nie chcieliśmy nadal karmić nadzieją miast rezerwowych – wyjaśnił prezydent UEFA Michele Platini.

Szef UEFA zapewnił, że organizacja dążyć będzie do utrzymania równego podziału miast. Jeśli jednak nie wszystkie ośrodki na Ukrainie będą gotowe, wówczas wybrany zostanie ten najlepszy, a turniej odbędzie się w sześciu miastach. Kraków i Chorzów, a także Odessa i Dniepropietrowsk ostatecznie wypadają z gry.

– Decyzję UEFA przyjąłem ze zrozumieniem. Nie była prosta, bowiem każde z sześciu polskich miast jest dobrze przygotowane do organizacji turnieju. Pierwszeństwo przyznano jednak tym, które miały podpisane umowy z UEFA. Żałuję, że odpadł Kraków i kolebka polskiego futbolu – Chorzów. Decyzja jest jednak ostateczna – powiedział prezes Polskiego Związku Piłki Nożnej Grzegorz Lato.

PAP

Szefowa Biura Euro 2012 w Krakowie Barbara Janik płacze po ogłoszeniu przez UEFA listy miast – gospodarzy mistrzostw

– To historyczna decyzja, potwierdzająca, że turniej odbędzie się w Polsce i na Ukrainie. Muszę podkreślić mądrość i cierpliwość członków Komitetu Wykonawczego oraz prezydenta Platiniego, którzy dokonali trudnego wyboru. Decyzja była surowa, ale słuszna – ocenił z kolei prezydent ukraińskiej federacji Hrihorij Surkis.

W Polsce najwięcej kontrowersji wzbudza pominięcie Krakowa. Prezydent miasta Jacek Majchrowski, po ogłoszeniu decyzji UEFA o odrzuceniu stolicy Małopolski do organizacji mistrzostw Europy, nie krył rozczarowania i zaskoczenia.

– Usłyszałem decyzję, chciałbym jeszcze kiedyś usłyszeć jej uzasadnienie. UEFA ciągle raportowała stan przygotowań, a ostatni z nich stwierdzał jednoznacznie, że Kraków jest najlepiej przygotowany z dwunastki miast. Nie bardzo więc rozumiem, dlaczego nie znaleźliśmy się w gronie organizatorów. Od początku, czyli od dwóch lat, wielu rzeczy tutaj nie pojmuję – podkreślił Majchrowski.

W grudniu na Maderze rozstrzygnięte będą sprawy związane jeszcze z wyborem ukraińskich miast oraz kwestia organizacji meczu finałowego. Kijów musi rozbudować lotniska i podpisać stosowne umowy w kwestii rezerwacji miejsc hotelowych. Surkis zapewnił, że władze miasta zrobią wszystko, by finał odbył się tam zgodnie z planem. W przeciwnym wypadku zostanie przeniesiony do Warszawy. ▲

Zapasy >> Ogólnopolska Olimpiada Młodzieży

Medale koloru brąz

Dwa brązowe medale zdobyli podlascy zapaśnicy na XV Ogólnopolskiej Olimpiadzie Młodzieży. W Kielcach medale wywalczyli: Monika Szlejter (UKS Gwiazda UM Szczuczyn) w stylu wolnym w kat. 43 kg i Adam Łaguna (MOSiR Grajewo) w stylu klasycznym w kat. 42 kg. Trenerem Moniki jest Grzegorz Zańko, Adama – Marek Piwko.

– Start naszej zapaśniczej młodzieży oceniam pozytywnie. W ubiegłym roku wróciliśmy z olimpiady bez medalu. Szczególnie cenny jest krążek Moniki Szlejter. Pod okiem doświadczonego trenera Grzesia Zańki czyni szybkie postępy – powiedział Władysław Kierdelewicz, prezes Podlaskiego Związku Zapaśniczego. – Jestem przekonany, że medal zdobyłaby Paula Kozłow, ale startowała po ciężkiej chorobie – dodał Kierdelewicz. **(LOS)**

J.Sarnacki

Adam Łaguna z trenerem Markiem Piwko

Siatkówka >> Coraz więcej pewniaków do gry w Pronarze Hajnówka

Wójcik, Staniewski i Sacharewicz zostają

Jak co roku, kibice Pronaru Parkiet Hajnówka w maju i czerwcu śledzą serial rozmów z siatkarzami ich drużyny w sprawie przedłużenia kontraktów. Na szczęście wiadomo już coraz więcej i są to na razie dobre wieści.

– Dziś jadę na trening z gotowymi do podpisania umowami dla Sebastiana Wójcika, Łukasza Staniewskiego i Mateusza Sacharewicza – mówił nam wczoraj prezes klubu Bazyl Stepaniuk.

Wymieniona trójka dołączyła więc do Daniela Saczki, Bartosza Zrajkowskiego i Artura Żylińskiego. Siatkarzy, którzy na pewno zagrają w Hajnówce jesienią, jest już w sumie ośmiu, bo klub pozyskał dwóch atakujących: Janusza Ignaciuka (ostatnio Pekpol Ostrołęka) i wracającego z Ósemki Siedlce Allassane Guindo.

Na razie odszedł tylko libero Tomasz Knasiecki. Z innymi klubami rozmawiają: Konrad Woroniecki (GTPS Gorzów Wielkopolski i Orzeł Międzyrzecz), Michał Jaskulski (Avia Świdnik) i Marcin Kozioł. Na razie nie wiadomo też, czy Pronar Parkiet przedłuży umowę z Piotrem Niemcem.

Wczoraj na godzinę 18 zaplanowano testowy trening dla wszystkich zawodników, którzy są zainteresowani grą w Hajnówce. – Dostawaliśmy dużo maili i telefonów z zapytaniami od graczy. Głównie to młodzi siatkarze mający za sobą występy w II lidze. Postanowiliśmy zaproponować im takie spotkanie, być może trener uzna, że któryś z nich zasługuje na zatrudnienie – mówi Stepaniuk.

Sam szkoleniowiec Paweł Blomberg nadal jest w trakcie negocjacji z klubem w sprawie przedłużenia umowy. **(milk)**

A. Zgiet

Sebastian Wójcik nadal będzie liderem Pronaru Parkiet

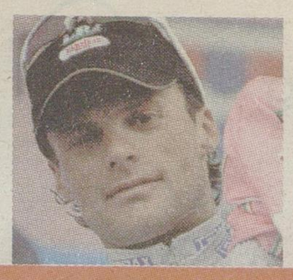

Rosjanin Denis Mienszow (Rabobank) wygrał 5. etap Giro d'Italia z San Martino di Castrozza do Alpe di Siusi (125 km). Liderem został drugi na mecie Włoch Danilo di Luca (foto).

Piłka nożna >> III liga

Huragan zmiótł Mielnik

Jeszcze pierwsza połowa wczorajszego meczu III ligi Mielnika z Huraganem była w miarę wyrównana. Niestety, już w drugiej części goście z Mrąga niepodzielnie górowali nad gospodarzami, którzy wystąpili z nowym trenerem. Piotra Pawluczuka, który zrezygnował z funkcji szkoleniowca zastąpił, także grający piłkarz tej drużyny, Tomasz Kulhawik.

Kulhawik prowadzić będzie drużynę do końca sezonu.

Pierwszego gola dla Huraganu zdobył w 61 minucie gry Tomasz Włodarczyk, wykorzystując dobrej podanie Grzegorza Kulpaki. Dziesięć minut póniej było już 2:0. Pięknym uderzeniem z woleja z 8 metrów popisał się Daniel Madej. **(mark)**

▲ **Bramki:** 0:1 – Włodarczyk 61, 0:2 – Madej 71.
MKS Mielnik: Mińko – Gronowski, Kopytiuk, Sawicki, Kulhawik - Szmurło, Pawluczuk, Andryszek, Rokosz - Rokita, Miler.
Huragan: Pysera – Kulpaka, Szawara, Lipka, Madej, Gilmore, Włodarczyk, Buta, Mędrzycki (46 Gagat), Czorniej, Komorowski (73 Żurawel)..
Żółta kartka: Lipka (Huragan).

1. Olimpia E.	25	57	71-13
2. Huragan	25	53	56-23
3. Concordia	25	45	43-29
4. Mrągowia	25	42	44-26
5. Start	25	40	33-31
6. Sokół	**25**	**37**	**32-24**
7. Supraślanka	**25**	**34**	**31-33**
8. Czarni	**25**	**33**	**31-36**
9. MKS Mielnik	**25**	**32**	**31-41**
10. Warmia	**25**	**31**	**33-26**
11. Olimpia Z.	**25**	**30**	**17-18**
12. Orzeł	**25**	**30**	**26-48**
13. Vęgoria	25	29	39-46
14. Pogoń	**25**	**25**	**31-41**
15. Cresovia	**25**	**22**	**16-51**
16. Sparta	**25**	**11**	**18-66**

Piłka nożna >> IV liga

Radość Hetmana

Hetman Tykocin niespodziewanie pokonał w Białymstoku wicelidera rozgrywek – Piasta 2:1.

▲ **Piast Białystok – Hetman Tykocin 1:2 (0:1). Bramki:** 0:1 – Surwiłło 39, 1:1 – Klimowicz 51, 1:2 – Klej 82.
Piast: Krystosiak – Michniuk, Zalewski, Wierciński, P. Słoma, Wargocki (72 Jakimiuk), Radomski (85 Perkowski), Marczyk (46 R. Słoma), Korziński (70 Zdzichowicz), Klimowicz, Mudź.
Hetman T.: Kaliszewski – Wiszowaty, Surwiłło, Adrian Pogorzelski, Piasecki (86 Zaczeniuk), Zambrzycki, Gryszkiewicz (68 Miczejko), Okuła, Klej, Ignaczuk (65 Maliszewski), Litwińczuk (78 Konończuk).
▲ **Wissa Szczuczyn – Iskra Narew 0:0**
Wissa: Zyskowski – Hujda, D. Doliwa, Ł. Świderski, Dobrzycki, Sobolewski, K. Marcinkiewicz, Piwko, Wysocki (76 Randzio), E. Świderski, P. Marcinkiewicz.
Iskra Narew: Kozłowski – Krasnopolski, Ostaszewski, Walenciej, Lech, Karpiuk (20 Raczkowski), Bernatowicz, Bańkowski, Ciwoniuk, Rakowski, Olesiuk.

1. Hetman B.	22	50	43:22
2. Piast	22	41	45:18
3. Tur	22	40	35:23
4. Gryf	22	38	36:19
5. Promień	22	37	40:29
6. Wissa	22	37	36:25
7. Michałowo	22	37	26:21
8. Dąb	22	36	42:29
9. Puszcza	22	32	34:29
10. Pomorzanka	21	32	38:36
11. Znicz	22	27	39:45
12. Korona	22	23	23:50
13. Kolejarz	22	19	22:34
14. Hetman T.	22	19	28:43
15. Iskra	21	16	24:41
16. Skra	22	13	36:83

Piłka nożna >> 1/8 finału Pucharu Polski na szczeblu województwa podlaskiego

Strzelił „swoim"

Dwaj czwartoligowcy i sześć zespołów III ligi zagra w ćwierćfinałach Pucharu Polski na szczeblu województwa podlaskiego.

Miłosz Karbowski, Krzysztof Sokólski
sport@wspolczesna.pl

Spotkania ze środy nie przyniosły wielkich niespodzianek, chyba że za taką uznać zwycięstwo Dębu Dąbrowa Białostocka nad Spartą Augustów. Piłkarze znad Netty w wyjściowym składzie mieli jednak dziewięciu młodzieżowców, w tym kilku juniorów. Gospodarze wykorzystali brak doświadczenia augustowian i, jako drugi czwartoligowiec po Turze Bielsk Podlaski, weszli do ćwierćfinałów.

– Trafiamy na Sokoła Sokółka, a to będą przecież derby powiatu. Na pewno emocjonujące! – cieszy się trener Dębu Mirosław Tokajuk.

Sokół uporał się 2:0 w Białymstoku z Hetmanem. – Wychowanek naszego klubu rozwiał nadzieje na awans – mówi opiekun „hetmańskich" Mirosław Mojsiuszko o golu Kamila Wojtkielewicza. „Wojtkiel" już w 11 minucie przymierzył z rzutu wolnego posyłając piłkę do siatki. Jeszcze przed przerwą wynik ustalił Przemysław Gejdel.

W Gródku dość pewnie po zwycięstwo nad Gryfem sięgnęła Supraślanka Supraśl. Po stracie gola na 1:1 goście wyraźnie przyspieszyli. Bramkę na 2:1 wypracował, a na 3:1 sam strzelił wracający po długiej kontuzji Michał Grygoruk.

W. Wojtkielewicz

Kamil Wojtkielewicz (na pierwszym planie) z Sokoła strzelił gola swojemu macierzystemu klubowi – Hetmanowi Białystok

– Umawiałem się z moimi piłkarzami, że potraktujemy ten mecz poważnie, ale widać, że myśleli o czekających nas w następnych dniach spotkaniach ligowych i oszczędzali siły. Po wyrównaniu ruszyli do przodu, zaczęli grać szybciej co w konsekwencji szybko dało nam sytuacje podbramkowe i gole – mówił trener Supraślanki Wiesław Jancewicz.

W ćwierćfinale Supraślanka spotka się z Pogonią Łapy, która wygrała 4:2 w Juchnowcu z Magnatem. – To był świetny trening na doskonałym boisku – stwierdza opiekun Pogoni Witold Mroziewski. ▲

▲ **Hetman Białystok – Sokół Sokółka 0:2 (0:2)**
Bramki: 0:1 – Wojtkielewicz 11, 0:2 – Gejdel 24.
Hetman: Rynkowski – Kozłowski (25 Osek), Walukiewicz, Szarejko, Maleszewski, Wiśniewski, Grzybowski, Bochenek, Chillo (70 Kawałko), Kuc, Hawryluk.
Sokół: Trochim – K. Stelmaszek, Kabelis, Wojtkielewicz (78 Woronowicz), Doroszczyk, Tochwin, Citko (63 Lorenc), Kopeć (70 P. Stelmaszek), Bezubik, Sokół (85 Kundzicz), Gejdel.
Żółte kartki: Hawryluk, Bochenek (Hetman), Citko (Sokół). **Sędziował:** Konrad Lewończuk (Białystok). **Widzów:** 100.
▲ **Magnat Juchnowiec – Pogoń Łapy 2:4 (0:3)**
Bramki: 0:1 – Miłosiewicz 33-karny, 0:2 – Głowicki 41, 0:3 – Kochanowski 43, 1:3 – Tymiński 59-karny, 2:3 – Krupa 70, 2:4 – Makowski 90.
Magnat: Jędruczek – Szczurko, Kołaczyk, Kazuczyk, Łukaszuk, Dąbrowski (55 Szczypko), Iglicki (50 Tymiński), Chilmon, Siwek, Bielski (75 Pańkowski), Krupa.
Pogoń: Ciulkin – Żukowski, Leśniewski (46 Łapiński), Halicki, Kulesza (46 Kozicz) – Makowski, Miłosiewicz (46 Gościk), Kochanowski, Budzicki – Hryniuk, Głowicki (89 Czarnowski).
▲ **Dąb Dąbrowa Białostocka – Sparta Augustów 2:1 (1:1)**
Bramki: 1:0 – Dzienisik 29, 1:1 – Domalewski 38, 2:1 – Kiljańczyk 63.
Dąb: Kowalski (46 Sacharczuk) – Kościuch, Giełda (27 Kozioł), Sujeta, Rychtarczyk, Dzitkowski, Danowski, Bobowik, Boguszewski (77 Witek), Kiljańczyk, Dzienisik (46 Jabłoński).
Sparta: Romańczuk (48 Leszczyński) – Pabian, Mężyński, Dzienis (55 Grzesiukiewicz), Turowski (57 Zaniewski), Wilczewski (79 Niedźwiecki), Bienasz, Domalewski, Kwapień, Stefanowski, Zyskowski.
Żółta kartka: Kościuch (Dąb). **Sędziował:** Leszek Bielicki (Zambrów). **Widzów:** 100.
▲ **Gryf Gródek – Supraślanka Supraśl 1:3 (0:1)**
Bramki: 0:1 – Kujawski 1, 1:1 – Ostaszewski 60, 1:2 – Lewicki 68, 1:3 – Grygoruk 82.
Gryf: Sawicki (46 Bartoszuk) – Osypiuk, Bobko, Łotysz, Artemiuk, Kondrusik, K. Kozłowski, S. Kozłowski, Tomczyk, Wasilewski, Ostaszewski.
Supraślanka: Brałkowski – Sipko, Waluk, Andrzejewski, Korzątkowski, Gudewicz, Piszczatowski, Ambrożewicz, Kujawski (46 Grygoruk), Lewicki, Grzegorczyk.
Żółte kartki: Sawicki (Gryf), Andrzejewski (Supraślanka).
▲ **Pary ćwierćfinałowe (27 maja)**
Tur Bielsk Podlaski – Cresovia Siemiatycze, Dąb Dabrowa Białostocka – Sokół Sokółka, Warmia Grajewo – Orzeł Kolno (gospodarz zostanie wylosowany), Pogoń Łapy – Supraślanka Supraśl (gospodarz zostanie wylosowany).

Badminton >> Drużynowe mistrzostwa świata

Zwycięstwo i porażka w Chinach

Niespodziewana przegrana 2:3 z Holandią i zwycięstwo 3:2 z Rosją – to dotychczasowy dorobek Polski w mistrzostwach świata drużyn mieszanych Sudirman Cup w chińskim Kantonie. Nasz zespół występuje w grupie II, walczącej o miejsca 9.-16.

W 10-osobowej reprezentacji znalazła się Anna Narel z Choroszczy, a trzon zespołu stanowi pięcioro badmintonistów SKB Litpol-Malow Suwałki.

W pierwszym spotkaniu podgrupy z Holandią zawiedli debliści Michał Łogosz i Robert Mateusiak, którzy w trzech setach ulegli niżej notowanym rywalom. Mateusiak zrehabilitował się w mikście wraz z Nadią Kostiuczyk, która wraca do formy po operacji bioder. Drugi punkt dla biało-czerwonych zdobył Przemysław Wacha z Technika Głubczyce. W równoległym spotkaniu Rosja nieoczekiwanie wygrała 3:2 z faworytami z Singapuru.

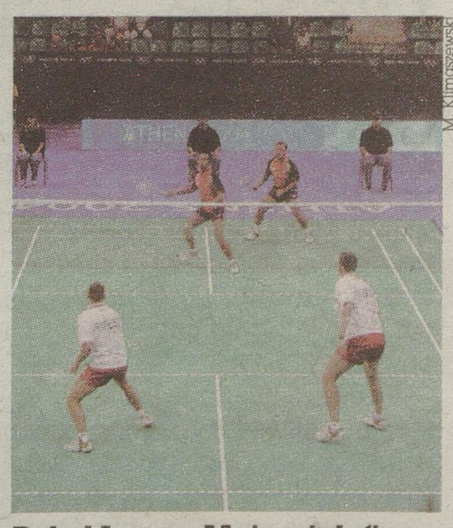

M. Klimaszewski

Debel Łogosz-Mateusiak (tyłem) tym razem zawiódł

We wczorajszym spotkaniu Polacy, po zwycięstwach Mateusiaka i Kostiuczyk, Wachy oraz Mateusiaka i Łogosza, prowadzili z Rosjanami już 3:0.

Niestety, znowu zawiodły panie. W singlu przegrała Agnieszka Wojtkowska z Technika. Suwalsko-głubczycka para, Małgorzata Kurdelska i Natalia Pocztowiak, chociaż prowadziła w obu setach, uległa 17:21 i 18:21 Ninie Wisłowej i Walerii Sorokinie. Szkoda, bo Singapur pokonał Holandię 4:1 i lepszą różnicą małych punktów wyprzedza naszą drużynę w tabeli.

Dzisiaj mecz Polska – Singapur, od wyniku którego zależy, czy w fazie play-off nasza drużyna będzie walczyła o awans do czołowej ósemki świata, czy też broniła się przed spadkiem do III grupy.

(ab)

I liga

Wyniki 30. kolejki:
Stal Stalowa Wola – GKS Jastrzębie 2:0
Górnik Łęczna – GKS Katowice 1:1
GKP Gorzów Wielkopolski – Znicz Pruszków 0:0
Dolcan Ząbki – Wisła Płock 1:0
Flota Świnoujście – Odra Opole 2:0
Korona Kielce – Motor Lublin 3:0
Podbeskidzie Bielsko-Biała – Kmita Zabierzów 3:0 wo.

1. Widzew	29	60	44-19
2. Zagłębie	29	57	55-28
3. Znicz	30	54	43-23
4. Podbeskidzie	30	54	49-26
5. Korona	30	52	45-32
6. Flota	30	52	38-28
7. Górnik	30	47	41-35
8. Dolcan	30	42	32-30
9. Warta	29	40	38-38
10. Wisła	30	39	38-40
11. Stal	30	38	31-32
12. Jastrzębie	30	34	29-45
13. Katowice	30	34	32-40
14. Motor	30	31	18-25
15. Tur	29	27	25-40
16. Gorzów	30	27	27-48
17. Odra	30	24	21-43
18. Kmita	30	21	11-45

(mark)

OKS Olsztyn
Freskovita
2:1
MKS Mielnik
Huragan Morąg
0:2
Dąb Dąbrowa B.
Sparta Augustów
2:1

GWsport

W sobotę białostocka Jagiellonia zagra w ekstraklasie przed własną publicznością z Polonią Warszawa

ISSN 0137-9488
9770137948049 00

Piłka nożna >> Freskovita straciła w Olsztynie bezcenne punkty

Do pierwszej ligi jest dużo dalej

Drugoligowi piłkarze Freskovity po kilku niezłych wynikach wykonali krok w tył, przegrywając 1:2 bardzo ważny mecz z OKS-em Olsztyn.

Krzysztof Sokólski
ksokolski@wspolczesna.pl

Szkoda straconych punktów – mówi prezes KS Freskovita Seweryn Sapiński. – Zagraliśmy dobre spotkanie. Zasłużyliśmy co najmniej na remis. Zabrakło nam jednak szczęścia – dodaje szef wysokomazowieckiego klubu.

Pierwsza połowa pojedynku była wyrównanym widowiskiem. Bramki strzelali jednak goście. W 15 minucie kontrę OKS-u wykończył Paweł Łukasik. 180 sekund później było już 2:0, po tym jak Bartosz Jurkowski łatwo dał się ograć Łukaszowi Suchockiemu.

Po przerwie Freskovita uzyskała wyraźną przewagę. Łukasz Jegliński i Dzidosław Żuberek trafiali w słupki olsztyńskiej bramki. Wreszcie, w 80 minucie, Jegliński po podaniu Arkadiusza Żaglewskiego pokonał doświadczonego Zbigniewa Małkowskiego. Na zdobycie wyrównującego gola zabrakło już czasu.

– Pierwsza liga znowu się oddaliła, ale nie można się poddawać. Będziemy walczyć. Już za dwa dni czeka nas kolejne ciężkie wyjazdowe spotkanie. Jednak z Concordią Piotrków Trybunalski postaramy się powalczyć o komplet punktów – podkreśla Sapiński. ▲

▲ OKS 1945 Olsztyn – Freskovita Wysokie Mazowieckie 2:1 (2:0)
Bramki: 1:0 – Łukasik 15, 2:0 – Suchocki 18, 2:1 – Jegliński 80.
OKS: Małkowski - Koprucki, Podchorodecki, Stefanowicz (87 Frankowski), Kulpaka, Michałowski, Lech, Alancewicz, Piesio (70 Różewicz), Suchocki (85 Wróblewski), Łukasik.
Freskovita: Sandomierski – Bartkiewicz, Kołłątaj, Jurkowski (75 Żaglewski), Galiński – Jegliński, Kachniarz (46 Karwacki), Zalewski, Trzaskalski (65 Kołodziejczyk) – Żuberek, Bzdęga.
Żółte kartki: Alancewicz (OKS), Jurkowski (Freskovita). **Sędziował:** Sławomir Pipczyński (Radom). **Widzów:** 1000.

Tabela II ligi

1. Sandecja	30	57	53-26
2. KSZO	30	56	48-22
3. Start	30	54	42-35
4. Górnik	30	53	43-22
5. OKS Olsztyn	30	51	54-39
6. Freskovita	**30**	**50**	**49-24**
7. Przebój	30	48	53-38
8. Pelikan	30	46	41-32
9. Kolejarz	30	45	42-35
10. Wigry	**30**	**44**	**36-32**
11. Sokół	30	43	31-37
12. Concordia	30	42	38-35
13. Hetman	30	40	30-30
14. Okocimski	30	39	41-39
15. Jeziorak	30	28	25-43
16. Stal	30	21	25-44
17. Nida	30	20	23-61
18. ŁKS	**30**	**12**	**8-88**

Archiwum

Arkadiusz Żaglewski (z prawej) pojawił się na boisku na ostatni kwadrans i zanotował asystę przy golu Łukasza Jeglińskiego

II liga >> Wigry Suwałki poległy w Iławie

Kredyt punktów się kończy

Jeden punkt nam nie wystarczy – mówił przed wyjazdem do Iławy trener Wigier Zbigniew Kaczmarek. Z boiska praktycznie zdegradowanego już Jezioraka jego podopieczni nie zabrali jednak nawet najmniejszej zdobyczy.

Osłabieni brakiem kontuzjowanych Sebastiana Radzi i Michała Danilczyka suwalczanie przez cały mecz mieli inicjatywę. Strzelali jednak minimalnie niecelnie albo przegrywali pojedynki z dobrze dysponowanym Tomaszem Staniszewskim. Zaskoczyć go próbowali właściwie wszyscy ofensywni gracze Wigier. Do siatki trafił tylko Daniel Ołowniuk w 74 minucie, ale ze spalonego.

Nastawieni na kontry gospodarze jedynego gola strzelili w pierwszej połowie spotkania. Piotr Dymowski dośrodkował w pole karne, a głową celnie uderzył Tomasz Radziński. Wigry utrzymały się na ostatnim, „bezpiecznym" 10. miejscu, ale kolejne straty punktów mogą skutkować spadkiem do strefy barażowej. **(milk)**

▲ Jeziorak Iława – Wigry Suwałki 1:0 (1:0). Bramka: 1:0 – Radziński 27. **Jeziorak:** Staniszewski – Kowalski, Zakierski, Pietrasik, Kressin, Ciechowski (81 Dobroński), Harmaciński (72 Drzystek), Dymowski, Sedlewski, Radziński, Figurski (87 Chodowiec). **Wigry:** Salik – Bucholc, Rogoziński, Makarewicz (86 Stasiak), Bajko, Makuszewski, Rybkiewicz, Drągowski, Lauryn, Świerzbiński (46 Ołowniuk), Kowalski. **Żółte kartki:** Zakierski (Jeziorak), Makuszewski (Wigry). **Sędziował:** Artur Mital (Ciechanów). **Widzów:** 500.

Piłka nożna >> Tylko dwie bramki w Ostrowcu

ŁKS nie padł na kolana

Kibice w Ostrowcu Świętokrzyskim liczyli na grad bramek. Ale ŁKS Łomża nie zamierzał przed zespołem KSZO padać na kolana. Biało-czerwoni zagrali bardzo ambitnie, ulegając czołowej ekipie drugiej ligi 0:2. Wynik wstydu na pewno nie im przynosi.

Przewaga KSZO nie podlegała dyskusji. „Ełkaesiacy" mieli sporo szczęścia. Tylko w pierwszej połowie spotkania przed stratą gola trzykrotnie ratowała ich poprzeczka. W poprzeczkę trafił m.in. Adam Cieśliński, nie wykorzystując rzutu karnego.

Niestety, tuż przed przerwą fortuna odwróciła się od łomżan i w 45 minucie Kamil Olsztyński musiał wyjmować piłkę z siatki po uderzeniu Michała Pietrzaka. W drugiej części pojedynku bramkarz ŁKS-u skapitulował jeszcze tylko raz. Wynik na kwadrans przed końcem meczu ustalił były zawodnik ŁKS-u Mikołaj Skórnicki. **(KS)**

▲ KSZO Ostrowiec Świętokrzyski – ŁKS Łomża 2:0 (1:0)
Bramki: 1:0 – Pietrzak 45, 2:0 – Skórnicki 75.
KSZO: Kwapisz – Matuszczyk, Skórnicki, Szymoniak, Stachurski, Robaszek, Rębowski (80 Dybiec), Kundra (69 Frańczak), Pietrzak (86 Mikołajek), Kanarski, Cieśliński.
ŁKS: Olsztyński – Dembski, Urban, Tarnowski, Cychol, Walendziewski, Sowa, Trzaska, Antolak, Remiszewski (66 Brzozowski), Laskowski (90 Lipiński). **Żółte kartki:** Kundra (KSZO), Urban, Trzaska, Olsztyński (ŁKS). **Sędziował:** Artur Lewandowski (Kraków).

Wyniki II ligi

OKS 1945 Olsztyn – Freskovita 2:1
KSZO Ostrowiec Świętokrzyski – ŁKS Łomża 2:0
Jeziorak Iława – Wigry Suwałki 1:0
Okocimski Brzesko – Concordia Piotrków Trybunalski 2:1
Górnik Wieliczka – Sokół Aleksandrów Łódzki 1:0
Stal Poniatowa – Sandecja Nowy Sącz 2:4
Nida Pińczów – Przebój Wolbrom 2:3
Start Otwock – Pelikan Łowicz 4:2
Hetman Zamość – Kolejarz Stróże 2:2

promocja

OFERTA SPECJALNA
DOSKONAŁY PREZENT NA KOMUNIĘ, DZIEŃ DZIECKA, DZIEŃ MATKI...
Łańcuszek srebrny
waga około 1,56 gr (40 cm)
oszczędzasz 10 zł!
w cenie 15,00 zł
Serduszko srebrne z oczkiem
waga około 0,5 gr
oszczędzasz 7 zł!
w cenie 5,00 zł
„Biblia dla dzieci"
pięknie opisana, format A4, twarda okładka, kreda, 112 str.
oszczędzasz 16 zł!
w cenie 11,99 zł
Produkty dostępne są w Urzędach Pocztowych województwa podlaskiego oraz powiecie ełckim, oleckim i gołdapskim województwa warmińsko - mazurskiego.
GAZETA WSPÓŁCZESNA

Już w piątek - druga część Kramiku Ogłoszeniowego

9908 ogłoszeń

GW kramik ogłoszeniowy

ISSN 0137-9488

568
GAZETA WSPÓŁCZESNA
15 maja 2009
czwartek

BEZPŁATNE OGŁOSZENIE: 085 748 74 48 PN.- PT. 8[00]-16[00], kramik@wspolczesna.pl

> 1 PRACA
ZATRUDNIĘ, SZUKAM PRACY
> 1 PODARUJĘ
> 1 POTRZEBUJĘ
> 1 ZAMIENIĘ
> 1 AUTO MOTO
KUPIĘ, SPRZEDAM, ZAMIENIĘ, CZĘŚĆI, INNE
> 8 NAUKA
PODRĘCZNIKI SZKOLNE
> 9 ZDROWIE
LEKI, APARATURA, INNE
> 9 NIERUCHOMOŚCI
MIESZKANIA, DOMY, LOKALE, DZIAŁKI, BIURA NIERUCHOM.
> 11 DLA DOMU
MEBLE, SPRZĘT AGD, INNE
> 12 DLA DZIECI
OPIEKA, ZABAWKI, AKCERSORIA, ODZIEŻ
> 12 RTV
KUPIĘ, SPRZEDAM
> 12 KOMPUTERY
KUPIĘ, SPRZEDAM
> 12 HOBBY
MUZYKA, ZWIERZĘTA, ROŚLINY, SPRZĘT SPORTOWY, FOTO, ANTYKI
> 14 TURYSTYKA
AGROTURYSTYKA
> 14 HANDEL
KUPIĘ, SPRZEDAM
> 14 MASZYNY I URZ.
KUPIĘ, SPRZEDAM
> 15 ROLNICTWO
KUPIĘ, SPRZEDAM, ZAMIENIĘ
> 23 OKAZJE
KUPIĘ, SPRZEDAM, RZECZY NOWE, RZECZY UŻYWANE
> 23 MATERIAŁY BUD.
KUPIĘ, SPRZEDAM
> 24 RÓŻNE
KUPIĘ, SPRZEDAM
> 24 TELEFONY
KUPIĘ, SPRZEDAM
> 24 USŁUGI
PRAWNE, MOTORYZACYJNE BUDOWLANE, REMONTOWE, TRANSPORTOWE, NAPRAWY, PRZEWOZOWE, ELEKTRYCZNE, FOTO, VIDEO, MEDYCZNE, DLA ROLNICTWA, INNE
> - ŻYCZENIA
> 24 ZAWIADOMIENIA

PRACA

ZATRUDNIĘ

ASYSTENTKĘ sekretarki, handlowców oraz do prac fizycznych zatrudni przedsiębiorstwo wielobranżowe w Łomży. Tel. (086)219-84-08.

DO gospodarstwa: mężczyznę, w sile wieku, niepijącego, samodzielnie pracującego w polu. Płaca i warunki do uzgodnienia. (087)611-15-94.

GOSPODARSWO Rolne, ciągnik +maszyny rolnicze, Gm. Gródek, 0502-255-050.

INSTRUKTORA NAUKI JAZDY KONNEJ LUB OSOBĘ DO PRACY Z KOŃMI, 0793-551-018.

MĘŻCZYZNĘ w gospodarstwie rolnym k/Augustowa. 0695-031-177.

MURARZA, SUWAŁKI, 0793-551-018.

OSOBĘ z wykształceniem wyższym rolniczym-sadownictwo, CV +list motywacyjny przesyłać na e-mail: szarek8@poczta.onet.pl. 0602-772-765.

PANIĄ do całodobowej opieki na wieś. 0691-505-594.

POMOCNIKA do wiercenia studni. 0604-651-727.

ZLECĘ pomalowanie płotu i balustrady. 0609-724-828.

ZATRUDNIĘ

DO opieki nad starszą osobą (kobietą), ok. Ełku. (0-87)620-14-25.

EMERYTKĘ, samotną, jako pomoc domową, B-stok, mieszkającą w okolicach ul.Kopernika lub Bema, (0-85)744-84-99, po 17.

NIANIĘ- pielęgniarkę do 2-miesięcznego dziecka w ok. Smolnik na okres 4 miesięcy. 0605-974-530.

OPIEKUNKA do starszej osoby, Łomża 0602-471-787.

OPIEKUNKA do starszej, chorej, kobiety, całodobowo, na zmiany, B-stok. (0-85)679-35-92, 0607-981-073.

PARA do prowadzenia domu, z zamieszkaniem, lub bez, B-stok. 0510-180-864, 0502-782-576.

POMOC domową w ok. Smolnik, 0605-974-530.

SZUKAM PRACY

18-LETNI, dorywczej na wakacje, prawo jazdy B, kurs pilarza, znajomość roślin, zwierząt. 0663-364-860.

19-LETNI na okres do 30.09br, prawo jazd kat.B, 0793-212-952.

19-LETNI, prawo jazdy kat. B. 0509-042-760.

20-LETNI, średnie, prawo jazdy B, dyspozycyjny, jako przedstawiciel handlowy, innej, Wys.Maz., okolice. 0514-837-336.

21-LETNIA, na pół etatu, do sklepu, sprzątanie, Białystok, 0693-669-772.

22-LETNI mężczyzna, jako kierowca kat.C+E, badania, karta kierowcy, kurs na przewóz rzeczy, B-stok. 0723-845-056.

22-LETNI, mężczyzna, jako kierowca, prawo jazdy kat.C, kurs na przewóz rzeczy, wózki widłowe, B-stok. 0508-706-002.

23-LETNI, prawo jazdy kat C, kurs na przewóz rzeczy, B-stok. 0510-615-995.

23-LETNI, uprawnienia koparki, koparko-ładowarki, wózki widłowe, kat A, B, C, podlaskie. 0502-988-524.

24 latek, branża budowlana, bez nałogów, 0697-021-709.

28-LETNI, budownictwo, kamieniarstwo, podlaskie. 0511-927-322.

30-LETNI, dyspozycyjny, średnie, prawo jazdy B, kucharz amator, ogrodnik, do pensjonatu lub agroturystyki. 0663-842-383.

34- latek prz wykończeniówce, malowanie, szpachlowanie, glazura, terakota, po kursie, Białystok, 0503-391-530, (0-85)873-04-72.

38 lat, kat. A, B, uprawnienia na wózki widłowe, magazynier, cieśla lub inne. 0508-824-929.

40-LETNIA jako pomoc w sprzątaniu, Białystok. 0662-105-898.

45-KOBIETA, opieka nad starszą osobą, pranie, gotowanie, sprzątanie, zakupy, B-stok. 0518-477-768.

50-LETNI, emeryt, złota rączka, kat B, T, jako dozorca, B-stok. 0798-773-358.

54-LETNIA kobieta, jako gosposia. 0603-116-344.

55-LETNI, ślusarz, spawacz, B-stok. 0517-321-519. po 15.

58-LETNIA emerytka, na pół etatu, Suwałki. 0886-175-617.

58-LETNIA zaopiekuje się starszą, chorą ale nie bezwładną, osobą lub dzieckiem, B-stok. 0518-588-104.

AKORDEONISTA, saksofonista, w zespole, Pisz. (0-87)423-44-79. po 19.

ASYSTENTKA stomatologiczna, B-stok. 0886-519-900.

EMERYTKA zaopiekuje się osobą starszą, dziećmi, B-stok. 0511-518-154.

EMERYTKA, na 4h dziennie do dziecka, B-stok. (0-85)732-23-15.

JAKO kierowca kat. B, C, D +E, okolice Ełku i Olecka. 0500-571-510.

JAKO pomocnik elektryka, hydraulika, stałej lub tymczasowej. (0-85)732-30-32, 0510-688-400.

KIEROWCA CDE, badania lekarskie, karta kierowcy, uprawnienia na przewóz rzeczy, osób, dyspozycyjny, odpowiedzialny, B-stok. 0723-122-196.

KIEROWCA kat. A, B, C, D, kurs na przewóz rzeczy, książeczka zdrowia. Białystok, okolice. 0501-432-612.

KIEROWCA, 35 lat, A,B,C,E,T +kurs na przewóz rzeczy, karta kierowcy i aktualne badania. 0510-129-302.

KIEROWCA, busa, lub innego do 3.5 tony, wykształcenie średnie, administracyjne, kat.B, Białystok, okolice, 0504-981-588.

KIEROWCA, kat.CE+ DE, Suwałki, Sejny, 0669-471-117.

KOBIETA zaopiekuje się dzieckiem. Tel. 695 210 262.

KOBIETA 35 lat poszukuje pracy jako tłumacz języka rosyjskigo lub przy projektowaniu ogrodów, 0511-293-323.

KOBIETA 45 lat, Grajewo, 0728-847-271.

KOBIETA posprząta, zajmie się domem, Białystok i okolice, towarzyskie wykluczone. 0722-832-429.

KOBIETA w handlu, towarzyskie wykluczone. Białystok. 0509-111-315.

KOBIETA, agroturystyka, sprzątanie, gotowanie, niemiecki, Ełk, okolice. (0-87)610-73-44.

KOBIETA, jako kelnerka, na weekendy, B-stok. 0781-288-533.

KOBIETA, jako pomoc domowa, opieka nad dziećmi, osobami starszymi lub ogrodnictwo, B-stok i okolice. 0604-351-784.

KOBIETA, krawcowa owerlok, sprzątanie, opieka w godz. 16-21, agencje towarzyskie wykluczone, Białystok. 0513-488-227.

KOBIETA, posprząta dom, biuro, towarzyskie wykluczone. 0666-515-182.

KOBIETA, sprzatanie, prasowanie, B-stok. 0692-862-680.

KOBIETA, sprzatanie, solidnie, B-stok. 0666-714-484.

KOBIETA, zaopiekuję się dzieckiem, lub osobą starszą, posprzątam, B-stok. 0508-491-618, 0508-631-071.

MĘŻCZYZNA, kierowca kat.B,C,E, z doświadczeniem. 0515-551-796.

MĘŻCZYZNA 55-letni, jako kierowca, kat. C+E, aktualne badania, karta kierowcy. 0669-821-115.

MĘŻCZYZNA jako pomocnik murarza, uprawnienia na wózki widłowe. 0606-709-958, (0-85)651-50-86.

MĘŻCZYZNA w firmie budowlanej, przy wykończeniach, Białystok i okolice. (0-85)663-43-05.

MĘŻCZYZNA, jako dozorca, B-stok. 0505-560-772.

MĘŻCZYZNA, jako elektromechanik, pomocnik na budowie, Augustów. 0669-569-769.

MĘŻCZYZNA, jako kierowca, kat A, B, C, D, E, T, magazynier, przedstawiciel handlowy, własne auto, B-stok. 0607-379-723.

MĘŻCZYZNA, jako kierowca, kat.B,C+ E, uprawnienia na przewóz rzeczy, 1.5 roczny staż, Grajewo. 0601-769-794.

MĘŻCZYZNA, na stałe, u gospodarza, przy hodowli bydła lub na fermie kurzej, podlaskie. 0518-403-195.

MĘŻCZYZNA, pracy fizycznej, w okolicach Bielska Podlaskiego, 0784-152-128.

MĘŻCZYZNA, rencista jako spawacz, Białystok i okolice. 0667-609-825.

MĘŻCZYZNA, w firmie wykończeniowej, lub jako operator koparko-ładowarki, wózków widłowych, lub kierowca busa, Suwałki. 0600-154-848.

MĘŻCZYZNA, wykszałcenie zawodowe, prawo jazdy kat. A,B,C, dyzpozycyjny, Czarna B-stocka, 0699-180-609.

MĘŻCZYZNA, z wywrotką, Ełk i okolice. 0606-262-582.

MŁODA pilnie poszukuje pracy z zamieszkaniem, pomoc domowa, opieka, sprzątanie, Augustów, okolice, agencje, akwizycje wykluczone. 0506-374-175.

MŁODA, znajomość podstawowa angielskiego, jako pomoc w hotelu, pokojówka, Olecko. 0518-917-889.

MŁODY, solidny mężczyzna, szuka pracy na budowie, Białystok, 0798-666-096.

MURARZ z doświadczeniem, prace budowlane, ok.B-stoku. 0697-983-033.

MURARZ z doświadczeniem, umiejętność układania klinkieru. 0695-419-182.

MURARZ, zbrojarz. 0513-577-907.

MURARZ, zbrojarz. 0513-577-907.

POZOSTAŁE OGŁOSZENIA JUŻ JUTRO!

PODARUJĘ

ETERNIT, 100 mkw, bez pęknięć. 0500-276-379.

ETERNIT, cały, 100mkw, Suwałki. 0663-790-543.

ETERNIT, ok. 41.000 mkw., Ełk, 0515-343-075, (0-87)732-26-82.

GAŁĘZIE sosnowe z 10 letniego lasu, ok.Suwałk, 0661-802-745.

GRUZ, z betonu, ok.15 ton, ok.Smolany, 0503-177-830.

INTERNET bezprzewodowy, Play online, przepisanie umowy w salonie, Białystok, 0791-045-251.

KAMIENIE polne, gm.Sokoły, 0886-702-268.

KAMIENIE, k.Łap. 0518-162-311.

KAMIEŃ polny różnej wielkości, ok.3 wywrotek, ok.Suwałk. 0793-162-108.

KAMIEŃ polny, 6 wywrotek, za sprzątnięcie, gm.Filipów. 0604-657-904.

KAMIEŃ polny, średniej wielkości, ok. 10 t, Zabłudów. 0608-401-028.

KOZY młode, 2 szt. Przerośl, 0667-180-886.

ŁĄKA, 2,5 ha do skoszenia w zamian za siano, Łyski. (0-85)719-30-41.

OKNA drewniane z demontażu, 5szt, Bielsk Podlaski. 0501-833-505.

PIASEK z wykopów, za wywóz, B-stok. 0606-713-850.

SIANO luzem, gm. Zabłudów. (0-85)717-81-35.

SŁOMĘ w kostkach, ok.200szt, gm.Juchnowiec Kościelny. 0507-431-296.

SUCZKA, wyrzucona z samochodu czekała tydzień przy drodze na właściciela, ok.Ełku. 0508-523-081.

POZOSTAŁE OGŁOSZENIA JUŻ JUTRO!

POTRZEBUJĘ

DROBNY gruz, ziemia z wykopów. 0607-796-369.

GRUZ budowlany, Suwałki, okolice. 0608-743-132.

GRUZ oraz czarnoziem za transport, 0517-409-794.

INWALIDA II grupy, mała renta, pomoc na leczenie, operację, 61234000091760401000000084, Olecko. 0505-979-351.

KAPLICA szpitala w Grajewie: odtwarzacza CD/DVD, videa, radiomagnetofonu, nagranych pieśni religijnych, homilii Papieża, figurek świętych, obrazów. 0696-112-972.

ŁÓDKI. 0608-774-824.

MATKA z 4 dzieci przyjmnie odzież, gm.Juchnowiec, 0500-631-606.

NIEODPŁATNIE samochodu na miesiąc, może być do remontu, Białystok, 0503-391-530, (0-85)873-04-72.

POMOCY finansowej, po zadłużeniu finansowym, trudna sytuacja rodzinna, 95809300000038987330000010, 0519-558-116.

PRALKĘ Frania, lodówkę małą, sprawną, Białystok, (0-85)746-44-25.

PRZYJMĘ gruz i glinę z wykopów, Sobolewo, (0-85)741-89-28.

PRZYJMĘ gruz. 0603-354-739.

PRZYJMĘ ziemię z wykopów, nie gruz, Zaścianki. (0-85)732-83-23.

REGAŁ kuchenny, pokojowy, k.Wys.Maz. 0502-811-978.

RODZINA, drewno na opał, Białystok. 0669-045-026.

RODZINIE, mikrofalówka, pralka, lodówka, Białystok. 0782-693-375.

SAMOCHODU osobowego, ok.Zambrowa. 0880-860-726.

SAMOCHÓD osobowy, gaz, D. 0505-696-666.

SMOTNA poszukuje letniej kuchni, pokoju w starym budownictwie, 0517-034-167 po 19.

SPONSORA do wydania książki o suwalszczyźnie, temat: „od 1900 roku do dzisiaj". 0513-256-070.

STUDENT przyjmie nieodpłatnie niepotrzebne książki i albumy, tylko wysyłkowo. 0725-796-886.

POZOSTAŁE OGŁOSZENIA JUŻ JUTRO!

ZAMIENIĘ

AKORDEON Weltmeister, 120 basów, na 96 basów, niemiecki, czeski. (0-87)562-12-88.

BETONIARKA 250l., używana na betoniarkę 80l., używaną. (0-85)661-42-17.

FORD escort 16V (1995) na kuca lub klacz. (0-87)569-33-47.

JAŁÓWKA wysoko cielna, wycielenie (13.VI) na VW Polo B+gaz, lub Golf II B+gaz, gm.Sztabin. 0608-754-191.

KOMPUTER z (2009), 2.500 zł. na samochód, okolice Zambrowa. 0513-278-995.

OGAR 3-biegowy, do naprawy, na silnik elektryczny, gm.Wyszki. (0-85)737-17-55.

OPLA Vectrę na silnik do ciągnika C-360, ok.Suwałk. 0785-529-277.

PONTIAC Transport (1995) 3,1 gaz, na rozrzutnik 2-osiowy, nowego typu, Raczki. (0-87)568-60-70.

PRASA koskująca Welger, na samochód osobowy, Sztabin. 0501-653-850.

POZOSTAŁE OGŁOSZENIA JUŻ JUTRO!

AUTOMOTO

KUPIĘ

AUTA powypadkowe skupuję, 0501-328-434.

SPRZEDAM

❑ AUDI

AUDI 100, 1997R., SKŁADAK, 2.3+ GAZ, 0506-788-314.

❑ BMW

BMW 525 TDS kombi, (1998), 0502-671-036.

❑ HONDA

HONDA CM 125 cm, (1993) 2800,- 0606-904-210.

❑ MERCEDES

MERCEDES A 1.4i, (1999), 15.000,- 0501-063-798.

❑ RENAULT

RENAULT scenic 1,6 +gaz, (1997), uszkodzony, klimatyzacja, elektryka, 4.000,-, 0512-245-370.

RENAULT TWINGO, 1994R, 1.3 BENZYNA, 2.100 ZŁ, 0600-149-772.

❑ VOLKSWAGEN

VOLKSWAGEN T2, 1986R., 1.6D, 0506-788-314.

❑ INNE

LIZA wywrot, długi+hds, zaminię na Kamaz S-3 lub S-1, 0661-816-399.

LT 35 Wywrotka, (1989). 15.000 zł, 0501-063-798.

MOTORY

❑ SPRZEDAM

MOTOR MZ ETZ 251, stan dobry. 0788-027-639.

AUTOKOMIS

❑ "CIECHANOWIEC" 0507-743-889

18-230 Ciechanowiec, ul. Kościelna 44 (w kierunku Brańska) www.komis-ciechanowiec.otomoto.pl

Tel.: 0507-743-889, 0508-063-091

AUDI 100 gaz 2,0 (1992), 7.900 zł.

DAEWOO Lanos, gaz, 1,5 (1999), 8.900 zł.

DAEWOO Lanos, gaz, 1.5, 16V, (2001), 9.900 zł.

DAEWOO Nubira, gaz, 1.6 16 V (1998), 6.400 zł

FIAT Seicento, 1.1, (2000), 6.500 zł.

FIAT seicento, gaz 0,9 (2001) cena 7.600 zł

MERCEDES 124 2,0 diesel, (1992), 7.200 zł.

MERCEDES Vito 7-osobowy, 2.3 dizel, (1999), 16.100 zł

NISSAN Almera 1.5 16V, (2001), 15.900 zł

OPEL Agila 1,2 (2003), 13.900 zł.

OPEL Agila 1,2 (2003), 13.900 Zł.

OPEL Astra II 1,6 16V, (1999), 15.500 zł.

OPEL Astra II, gaz, 1.6 16V, (1999), 15.900 zł

OPEL Zafira, diezel, 2.0, (2002), 27.200 zł

OPEL Astra I, 1.4, (1999), 9.400 zł

RENAULT Talia, 1,4 16V, (2001), 14.500 zł.

VOLKSWAGEN Passat 1,9 diesel, (1996), 11.100 zł.

VOLKSWAGEN Passat 1.8, gaz, (2001), 23.900,-.

KUPIĘ

ASTRA II lub vectra 2,0DTI lub passat B4, TDI, stan db. (0-85)652-43-25, 0511-131-722.

AUDI A4, A6. Białystok. 0666-131-157.

AUDI A4, uszkodzony. 0665-229-678.

AUTO do 5.000 zł, 0501-673-388.

BAGAŻNIK na dach do sejcento, (0-85)663-28-85.

BMW 5 (od 1998 wzwyż) sedan w dieslu, Białystok. 0505-047-717.

CORDOBA, Octavia od (2004), serwisowane, bezwypadkowe, 0505-099-030.

CZĘŚCI do Syrebny,wartburga, zastawy, 129p, polonez, warszawa, skoda, lada, blacharkę, mechaniczne i inne. 0603-207-685.

DAEWOO Lanos, B+gaz (1999-2000) 0695-302-111.

FIAT 125p, kombi. 0608-305-954.

FIAT 126p, st.db. 0662-344-601.

FIAT ducato, boxer, jumper, diesel, (1999) Białystok, do 16.000 zł lub inny. 0503-391-530, (0-85)873-04-72.

FIAT Palio Weekend od (2000) 1,2B, B-stok. 0607-275-327.

FIAT punto (2006) I właściciel. 0605-072-440.

GOLF I, stan obojętny. 0506-981-515.

HAK do opla astry, B-stok, 0506-245-198.

IŻ -49, oraz inne motocykle radzieckie z lat 50-tych, oryginalne, najchętniej do remontu. 0517-233-725.

LAND Rover Freelander 2,0 w dieslu od 2000 r. 0510-541-217.

LAWETĘ samochodową, może być uszkodzona, Suwałki, 0502-833-207.

ŁADA. 0601-492-355.

MERCEDES 124, 2.5D, kombi, stan idealny (0-85)878-98-34.

MERCEDES 208 lub 308, od (1992) dubel kabina, +paka od 3m. 0692-787-426.

MERCEDES 508 lub 608., sprawny lub do remontu. 0606-670-967.

MERCEDESA 124 200 D, szyberdach do poprawek lakierniczych lub z korozją do 2.500 zł. 0798-547-066.

NACZEPĘ, firankę, z podnoszoną osią, do 20.000 zł. woj.podlaskie, 0509-414-737.

OPEL Corsa, stan db, do 7.000 zł. 0519-186-833.

OSOBOWE, do 13.000 zł. 0512-006-399.

OSOBOWE, nieduże, niesprowadzane, 5-drzwi, o niewielkiej mocy silnika, sprawne technicznie, do 5.000 zł, Mońki. 0511-352-297.

OSOBOWY lub dostawczy na chodzie do 1.200 zł, 0665-280-999.

OSOBOWY lub dostawczy, od (1998) może by do remontu, Białystok. 0503-391-530.

OSOBOWY, do 1.000 zł. 0665-280-999.

OSOBOWY, do 5.000 zł, B-stok. 0511-782-463.

OSOBOWY, powypadkowy, na części, gm.Prostki, 0505-720-184.

PEUGEOT 307, hatchback, klimatyzacja, elek.szyby, c.zamek. 0505-287-201.

POLONEZ truck, 5 lub 2-osobowego, 0501-441-184.

POLONEZA, B+ gaz, 0508-523-497.

PRZYCZEPA Kempingową Niewiadów, do 1.000 zł, może być bez tapicerki, 0665-280-999.

PRZYCZEPA wywrotka, 8 -10t. 0504-451-966.

PRZYCZEPĘ do remontu. 0504-451-966.

PRZYCZEPKA samochodowa, zarejestrowana. 0691-796-875.

RENAULT Cango lub Opel Kongo do 10.000 zł. 0507-627-924.

SAMOCHÓD o poj. 900, 0502-570-918 po 16.00.

SKODA 100, 105/120, GARDE, SYRENĘ 104, 105, BOSTO, LADĘ 1500 do 1984. 0603-207-685.

SKODA Fabia (2001) lub Fiat Punto (2003) może być z gazem, zadbana. (0-87)732-55-80.

SKODA Octavia 1,9TDI (2000-2002) serwisowany, z klimatyzacją, bezwpadkowy. 0604-215-173.

SKODA Octavia 1.9TDi (2001-2002), limuzyna, serwisowana, bezwypadkowa, klimatyzacja, Suwałki. 0604-215-173.

SKODĘ Fabia od 2004, I wł, kupioną w Polsce. 0695-711-064.

STAR lub Jecz wywrotka, do 8.000 zł, B-stok, 0691-722-812.

SYRENA 103, 104, 105, Fiata 125p, Warszawę, części. 0503-096-833.

TOYOTĘ Yaris powyżej 2004, salonową, od I wł. 0695-711-064.

VW Golfa (2004-05). 0603-594-099.

VW Golfa IV lub Audi A4, A3, inny podobny, nie starszy niż 1999. (0-85)712-25-27

VW Golfa IV lub Passata B5, Białystok. 0666-131-157.

VW Polo do 5.000 zł. cały lub uszkodzony. 0602-239-354.

VW T5 lub T4 w rozsądnej cenie, gm. Biała Piska. 0500-330-316.

WAŁ korbowy do Kamaza, Białystok, 0784-329-768.

WARTBURG 1.3B+gaz. (0-86)476-46-37.

WARTBURG 311, 312, 353, Wołga, części. 0503-096-833.

WSK, shl,wfm, junak, mz trophy, jawa lub avo simson, do roku (1986). 0503-822-225.

ZASTAVA 1100, warszawa,wołga,moskwicza, polonez,fiat 129p do 1984,oraz części, 0513-914-555.

ZDERZAK przedni, Audi S2, 0504-584-339.

ZDERZAK, tylni, do Renault Laguna, kombi (1997) srebrny, Grajewo, 0500-126-397.

ŻUK lub Lublin, skrzyniowy, do 4.000 zł. 0692-288-262.

SPRZEDAM

❑ ALFA ROMEO

145 1.4B (1995) 3-drzwiowa, pełna elektryka, po tuninngu, 4.500 zł lub zamiana, Mońki. 0605-639-783.

145, 1.4B (2000) bezwypadkowy, 8.500 zł, B-stok. 0512-719-829.

145, benzyna +gaz, (1994), 3.500 zł, ok.Zambrowa, 0502-565-004.

145, benzyna+gaz,(1994), 3.500 zł, ok.Zambrowa, 0502-565-004.

146 1,4 16V (1999) elektryka, airbag, c.zamek, alarm, alufelgi, Czyżew, 7.000 zł. 0606-207-535.

146, (1998), poj. 1,6 benzyna, 120KM, 9.800 zł, 0668-254-701 po godz. 15.

155 B+G,(1994), w całości lub na części, 1.500 zł, 0503-955-797.

156 (2003) 140 KM, klimatronik, 12xpp, 6-biegowy, 23.700 zł, Brańsk. 0602-451-937.

156 1,8 b (1999) klimatyzacja, czarny, 11.600 zł, Białystok. 0505-047-717.

156 2,0B (1999) klimatyzacja, alufelgi, 12.800 zł., Białystok. 0693-312-572.

156 Sportwagon 1,9 JTD (2002) klimatronic, bezwypadkowy, 25.000 zł lub zamiana, Białystok. 0519-422-902.

156, (1999), 1,9JTD, klimatronik, elektryka, abs, 12.900 zł, ok.Brańska, 0793-772-724.

156, (2000), 1.9JTD, 110KM, bogate wyposażenie, ok.Brańska, 14.900 zł, 0793-772-724.

ROME0155 (1993) 148tys.km. szary metalik, wspomaganie, elektryka, regulacja kierownicy, stan db. 2.900 zł. Czarna B-stocka, 0515-602-302.

❑ AUDI

100 2,0 (1991) +gaz, gm.Lipsk, 6.800 zł. 0506-278-025.

100 2,0 D cygaro (1986) 2.700 zł, Suwałki. 0508-909-975.

100 2.6B (1991), wersja angielska, 3.000 zł, Banie Mazurskie. 0509-365-977.

100 C4 (1993) +gaz sekw., 2,8, 10.500 zł, Sejny. 0669-387-297.

100, 1.8B+gaz (1986) szyberdach, wspomaganie, alarm, stan db, 2.700 zł, gm.Sokoły. 0663-356-758.

100, 2,0 +gaz (1991) welur, Suwałki, 8.200 zł. 0512-452-278.

100, 2.0D (1987) 2.500 zł, Grajewo. 0887-648-294.

100, C3 (1990) 2.5TDI, stan bdb. 4.500 zł. Bielsk Podlaski, 0695-938-717.

100, C-4, (1992), 9.200 zł, 0501-661-652.

100, kombi, 2.4D (1994) stan bdb, 11.000 zł, B-stok. (0-85)741-99-91.

80 (1991), komfort edition, szyberdach, c. zamek, wspomaganie, podgrzewane el. lusterka, 6.900 zł, Gołdap. 0505-974-365.

80 (1992) 1,9TD, 6.800 zł, Augustów. (0-87)643-01-52, 0606-859-747.

80 1,6B+G (1991/92) 5.500 zł., Suwałki. 0885-631-687.

80 1,8 (1988) gaz, hak, 4.000 zł, ok.Sejn. (0-87)516-46-80.

80 1,9TD (1992) 7.000 zł., Białystok. 0502-710-423.

80 1,9TD (1992) 7.000 zł., Białystok. 0502-710-423.

80 1.6D zarejestrowany, 4.500 zł, Ełk. 0607-665-024.

KRAMIK

80 1.9TDI (1995) srebrny metalic, wspomaganie, szyberdach, alufelgi, hak, el. szyby, lusterka, 10.900 zł. 0606-570-730.

80 2,0B+G (1994) 8.200 zł., gm. Sztabin. 0692-554-265.

80 B3 1,8 +gaz oryginalny (1989) 5.200 zł, Suwałki. 0696-882-542.

80 B3, 1.6TDI (1989) klimatyzacja, 6.900 zł, do uzg, Sokółka. 0504-169-996.

80 B4 (1994) diesel, wiśnia metalik, wspomaganie, abs, szyberdach, klimatyzacja, 11.100 zł., Ostrów Mazowiecka. 0517-399-181.

80 B4 1,9 TDI (1992) stan bdb, bordowy, 9.800 zł, Suwałki. (0-87)563-82-40, 0692-871-298.

80 B4 1,9TDi (1992) abs, el,szyberdach, klimatyzacja, alufelgi, ciemny zielony, Grajewo, 8.500 zł. 0501-415-821, 0502-269-574.

80 B4 1.9 TDI, (1992), 205.000 km, bordowy metalik, stan bdb, 10.000 zł, 0693-826-949.

80 B4 2,6B kombi (1992) 5.800 zł., lub na wana +dopłata, Wys. Maz. 0604-618-859.

80 B4 b +nowy gaz (1994) ABS, el.lusterka, szyberdach, kombi, 8.400 zł, Kolno. 0662-130-745.

80 B4, 1.9TDI (1993) abs, c.zamek, wspomaganie, alufelgi, 9.500 zł, B-stok. 0602-870-486.

80 B4, 2.0 B+gaz zielony metalic, c.zamek, szyber dach, elektryczne szyby, 8.000 zł,Suwałki, 0505-373-158.

80 B4, 2.0E+ gaz, (1991) srebrny metalik, alufelgi, 6.500 zł, B-stok. 0782-676-315.

80 kombi 2.0 z gazem (1994/95) el. szyby, lusterka, ABS, Siemiatycze, 9.500 zł. 0793-603-004.

80, (1987) 1,8gaz, ważne OC, bogate wyposażenie, hak, B-stok, 1.700 zł. 0888-408-908.

80, (1990) 128tys/km, Małkinia, 4.500 zł. 0662-529-505.

80, (1990) 2,0B, stan db, Grajewo, 2.600 zł. 0798-940-779.

80, (1990), 1.300 zł, B-stok, 0607-624-850.

80, 1,6D, (1986) ważne OC, gm.Świętajno, 1.600 zł. 0885-765-894.

80, 1,8+gaz, (1991), szyberdach, wspomaganie, centralny zamek, ważne

opłaty, 3.500 zł, Białystok, 0790-827-586.

80, 1,8S+gaz, (1990) ok.Sejn, 6.000 zł. 0511-591-501.

80, 1.8B (1991) 3.800 zł. Białystok, 0663-866-693.

80, 1.8B+gaz (1990) stan db, 5.000 zł, do uzg, k.Suwałk. 0502-870-481.

80, 1.8B+gaz (1994) składak, stan db. 3.800 zł. do uzg. Boćki, 0692-890-899.

80, 1.8Kat (1988) 174 tyś\km, ocynkowane blachy, stan bdb, 6.800 zł, do uzg, gm.Raczki. 0503-928-669.

80, B3 (1997) składak, 1.8B+ gaz, wspomaganie, hak, 2.800 zł. Białystok, (0-85)743-19-57, 0794-007-875.

80, B4 (1993) 1.9TDI, czarny, stan bdb. 8.000 zł. gm.Kulesze Kość. 0504-929-885.

80, B4 TDI (1993) hak, wspoamagnie, ABS, c.zamek, radio, 11.000 zł 0509-107-990..

80, B4, 115KM, 2,0 (1993) elek.szyby, szyberdach, radio, stan bdb, Łomża, 10.000 zł. 0512-758-875.

80, b4, 2.0+gaz, BRC w kole, centralny, 16"+4 koła zimowe, stan bdb, 7.000 zł, (0-86)278-71-50, 0512-747-450.

80, B4, 2.0B+ gaz (1992) srebrny metalik, 8.000 zł. Grajewo, 0722-399-489.

80, B4, kombi (1992) 6.500 zł. k/Grajewa. 0880-809-829.

80. 1,8, (1991), 7.200 zł, k/Grajewa, 0509-868-304.

90, (1987) w całości lub na części, ok.Suchowoli, 900 zł. 0504-801-572.

90, 2.0, benzyna+ gaz, 1989, stan dobry, ważny przegląd, ubezpieczony, jeżdżący, k.Sejn, 4.300 zł. 0668-983-188.

A2 1.4TDi (2002), salonowy, serwisowany, pełna opcja, 27.500 zł, Ełk. 0607-665-024.

A3 1.9TDi 110KM (1998), 19.000 zł do neg., Suwałki. 0503-197-266.

A3 1.9TDi 130KM (2001/2002), klimatronic, jeden właściciel, bezwypadkowe, 32.000 zł, Suwałki. 0509-896-002.

A3, 1.6B+gaz sekwencyjny (1997) pełne wyposaenie, bez skóry, 13.600 zł, B-stok. 0697-723-479.

A3, 1.8B (1997) jasny zielony metalik, alufelgi, ładny wygląd, pełna elektryka, 16.500 zł, Ostrów Maz. 0503-938-346.

A3, 1.8B (1997) stan bdb, 13.500 zł, do uzg, ok.Nura. 0664-927-199.

A3, 1.9TDI (2002) 130KM, czarny metalik, bogate wyposażenie, 29.500 zł, B-stok. 0602-124-942.

A4 (1995), 1.8B Turbo, klimatronic, stan db, 12.400 zł, Pisz. 0504-244-585.

A4 (1999) 1,9TDI, 90KM, czarna perła, bezwypadkowy, serwisowany, 156 tys.km, 24.000 zł, Suwałki. (0-87)567-12-64.

A4 1,8B (1996) klimatronic, el. szyby, 4.000 zł., Suwałki. 0513-817-455.

A4 1,8B+G (1996) full opcja z nawigacją, stan bdb., 13.000 zł., gm. Dzidkowice. 0664-047-028.

A4 1,9 TDI (1996) 110 KM, 16.800 zł, Dąbrowa B-cka. 0502-818-227.

A4 1,9 TDI (1997) 16.500 zł, Mońki. 0665-696-874.

A4 1,9Tdi (12.1998) sedan, oryginalny, 167tys/km, serwisowany, srebrny, st.bdb, Kolno, 23.900 zł. (0-86)278-46-95.

A4 1,9TDi (1996) kombi, 110KM, klimatronic, elektryka, lub zamiana na ciągnik, ok.Ciechanowca, 15.700 zł. 0668-925-600.

A4 1,9TDi (1996) kombi, 110KM, pełne wyposażenie, skórzana tapicerka, st.bdb, Bakałarzewo, 17.300 zł. 0505-047-042..

A4 1,9TDI (1998) elektryka, klimatyzacja, alufelgi, czarna perła, 19.000 zł, Zambrów. 0513-842-022.

A4 1.6B (1995), klimatyzacja, bogate wyposażenie, czerwone, 13.500 zł lub zamiana, Ełk. 0606-731-803.

A4 1.8 (1995), pełne wyposażenie, srebrny metalik, 14.300 zł, ok.Olecka. 0607-815-980.

A4 1.8 5V (1995), cegła metalik, klimatronic, wspomaganie, airbag, pełna elektryka, 13.500 zł, Ełk. 0502-734-743.

A4 1.9 TDI ,(1996), 14.400 zł, stan bdb, 0781-211-101

A4 1.9TDi (1997), zielony, ABS, klimatyzacja, telefon, zarejestrowany, 16.500 zł, Ełk. (0-87)610-36-89.

A4 1.9TDi, (1995), 16.000 zł, Sokółka, 0600-399-959 .

A4 2,4 V6 (1999) granat metalik, tiptronik, klimatronik, parktronik, elektryka, alufelgi, Białystok, 18.900 zł. 0887-347-475.

A4 2.5TDi (2004), szary metalik, pełna opcja, xenony, zarejestrowane, 48.000 zł, Suwałki. 0509-896-002.

A4 2.5TDi kombi (1999/2000), klimatronic, ABS, ESP, airbag, szyberdach, 22.500 zł, Ełk. (0-87)610-05-85.

A4 Avant 2,5TDi (1998) 150 KM, 19.000 zł, Hajnówka. 0600-197-393.

A4 kombi 1.9TDI (2003) 130KM, multitronik, klimatronic, chrom, alufelgi 17, książka serwisowa, 40.500 zł. 0503-353-527.

A4 kombi 2.5TDi 180KM (2004.09) szary metalik, pełna opcja, jeden właściciel, 47.900 zł, Suwałki. 0500-505-212.

A4, (1995) 1,8 120KM, elek.szyby, abs, klimatronik, alufelgi, wspomaganie, B-stok, 12.700 zł. 0668-773-229.

A4, 1,9TDI avant (1999) srebrny metalik, pełna opcja, alufelgi, 23.900 zł, Strabla. 0782-847-060.

A4, 1,9TDI, 110KM,(1997), sedan, granatowy metalik, 17.400 zł, 0504-200-717.

A4, 1,9TDI, kombi (1997) 4 opony zimowe, szary metalik, bezwypadkowy, 18.500 zł, B-stok. 0608-363-643.

A4, 1.8B (1995) automat, ABS, 2xpp, c.zamek, alarm, podgrzewane lusterka, 10.000 zł, B-stok. 0500-269-661.

A4, 1.8B (1997) czarny, sedan, klimatronik, alufelgi, bogata wersja, 11.500 zł, ok.B-stoku. 0600-767-738.

A4, 1.8B+gaz (1995) ciemna zieleń, klimatronik, alufelgi, nowe zawieszenie, rozrząd, 11.700 zł, B-stok. 0608-227-848.

A4, 1.8T (1999) srebrny, pełna opcja, stan bdb. 21.500 zł. Białystok, 0662-952-074, 0604-651-194.

A4, 1.8TB (1997) quatro, kombi, klimatyzacja, elektryka, skóra, alufelgi, szyberdach, 14.900 zł, Ciechanowiec. 0504-433-022.

A4, 1.9TDI (1996) 14.000 zł, do neg, gm.Krasnopol. 0501-069-338.

A4, 1.9TDI (1996) czarny, 90KM, stan bdb, 13.400 zł, k.Tykocina. 0506-576-112.

A4, 1.9TDI (1996) szyberdach, elektryka, stan bdb, 15.000 zł, do uzg, B-stok. 0511-415-412.

A4, 1.9TDI (1997 XII) 196 tyś\km, serwis, abs, klimatronik, elektryka, 18.600 zł, do uzg, gm.Czyżew. 0502-547-728.

A4, 1.9TDI (1997) 110KM, el.szyby, lusterka, klimatronik, 4xpp, c.zamek, 18.500 zł, do uzg, Suwałki. 0798-690-450.

A4, 1.9TDI (1997) 110KM, klimatronik, kombi, 16.500 zł, B-stok. 0791-114-771.

A4, 1.9TDI (1997) 110KM, klimatronik, komputer pokładowy, el.szyby, lusterka, abs, 18.500 zł, Suwałki. 0607-357-921.

A4, 1.9TDI (1998) 110KM, abs, klimatyzacja, 4xairbag, el.szyby, sedan, 19.900 zł, Suwałki. 0608-154-667.

A4, 1.9TDI (XII 1996) 90KM, czarny metalik, 17.900 zł, Czyżew. 0885-986-773.

A4, 1.9TDI, 110KM, (1997), kombi, klimatronik, alufelgi, 16.000 zł, Suwałki, 0510-768-615.

A4, 1.9TDI, 110KM, sedan (1997) klimatronik, czarny metalik, stan bdb. 17.200 zł. Suwałki, 0609-524-396.

A4, 1.9TDi, 2000, granatowy, kombi, full opcja, Suwałki. 0510-180-671.

A4, 2.4B (1999) 176tys. srebrny metalik, chrom, klimatronik, 4xPP, nowy rozrząd, 20.500 zł. Suwałki, 0512-839-268.

A4, 2000, 1.9TDi, 116 KM, 85 KW, granatowy, full opcja, klimatronik, alufelgi, do uzgodnienia. 0510-180-671.

A4, C5, 2,5TDI, (1998) B-stok, 24.900 zł. 0503-392-650.

A4, kombi, 1.9TDI (2001) 131KM, bogate wyposażenie, 35.000 zł, Zambrów. 0607-276-377.

A4, kombi, 1.9TDI (2001) abs, klimatronik, 4xairbag, 30.500 zł, B-stok. 0602-433-664.

A4, kombi, srebrny metalic, (1999), 118 tys.km, pełna opcja ze skórami, zadbany, 22.500 zł, 0608-621-253.

A-4, powypadkowe, na części, 1.9TDi, mechaniczne i blacharskie, 5-200 zł. 0509-703-402.

A4, quatro, 2.5TDI (1998/1999) pełne wyposażenie, bez skóry, 17.900 zł, B-stok. 0502-504-137.

A4, sedan, 1.9TDI (2003) 130KM, grafitowy metalik, pełne wyposażenie, alufelgi, serwisowany, 41.900 zł, Suwałki. 0504-233-887.

A6 (2000) 2,5TDI, srebrny, pełna opcja, nawigacja, 33.000 zł, Bakałarzewo. 0505-047-042.

A6 (2000) kombi 2.5tdi, bordowy, I właściciel, max wyposażenie, nawigacja TV, 34.500 zł. 0501-657-618.

A6 1,9 TDI (1996) sedan, limuzyna, c.zamek, pilot, klimatronik, el.szyby, poduszki, 14.800 zł, Suwałki. 0519-643-766.

A6 1,9TDi (1999/2000) Avant, 110KM, kombi, srebrny metalik, alufelgi, klimatronik, 26.700 zł. 0513-668-657..

A6 1,9TDI, (1999), 140kM, klima, pełna elektryka, ABS, 4xAirbag, skóra, 28.000 zł, Drohiczyn, 0502-504-419.

A6 2,0 (12.1994) +gaz, wspomaganie, el.szyby, srebrny metalik, do poprawek lakierniczych, Białystok, 8.000 zł. 0508-322-285.

A6 2,5TDI (1994) 10.500 zł., gm. Brańsk. 0604-476-190.

A6 2,5TDi (1999) kombi, bogate wyposażenie, Suwałki, 23.000 zł. 0792-919-240.

A6 2,5TDI (2000) kombi, klimatronik, parktronik, hak, 4xairbag, zielony metalik, st.bdb, 23.900 zł. 0509-988-221..

A6 2,5TDI (2001) uszkodzona pompa, 24.500 zł., okolice Kalinowa. 0500-359-853.

A6 avant 2,5 TDI (1996) stan bdb, 18.300 zł, Sokółka. 0511-092-926.

A6 avant 2,5TDI (1998) srebrny metalik, full opcja oprócz skóry, 23.000 zł., Sejny. 0608-810-761, 0606-109-233.

A6 Avant 2.5 TDI 1998 bogate wyposażenie, automat, 23.500 zł, tel. 0602-375-104, Suwałki.

A6 kombi 2,5 TDI quatro (1999) pełne wyposażenie, bordo metalik, stan bdb, 24.900 zł, Białystok. 0694-276-012.

A6, (1995), 2.8B, 8.000 zł, (0-85)650-30-59.

A6, (1999), 2.5TDI, xenok, klimatronik, tiptronik, kombi, opony lato zima, 16.000 zł, pilne, Sutno, (0-85)657-76-49.

A6, 1.9TDI (2003) 44.000 zł, Wys.Maz. 0697-110-104.

A6, 2,5TDI (1997) czarna perła, pełna opcja, 2 kpl kół, 14.700 zł, Suwałki. 0600-166-664.

A6, 2,5TDI, (2000) klimatyzacja, elek, abs, ars, 4xpp, alufelgi 18", ok.Łapy, 26.600 zł. 0504-898-527.

A6, 2.5TDI (1996) 6-biegowy, stan db, 9.800 zł lub zamienię. 0507-049-587..

A6, kombi, 2.5TDI (1998) pełna opcja, 33.400 zł. gm.Białystok, 0508-548-300.

A6, sedan, 1.9TDI (2000) 29.500 zł, B-stok. 0604-200-751.

A8 4,2 quatro (1995) prawie nowy gaz sekwencja, 17.000 zł, Białystok. 0509-115-740.

A8 4.2 +gaz (1995), stan bdb, 24.000 zł, Suwałki. 0512-181-457.

AUDI A4 (2000) 1,9TDI uszkodzony, 18.800 zł. 0501-063-798.

AUDI A4, 1,9TDI (1995), uszkodzony, 9000zł, 0501-063-798

AUDI A4, 1,9TDI, (2000), pełna opcja, 23.000zł, 0508-051-574

B3 (1991) 2,0 +gaz, hak, 4.000 zł, B-stok. 0666-814-477.

B3 (1994) 3.000 zł, Kolno. 0668-409-728.

B3 1,8B+G (1989) stan bdb., 4.000 zł., gm. Czyżew. 0662-074-212.

B3 1,8B+G (1991) 6.000 zł., okolice Wys. Maz. (0-86)275-58-90.

B3 2,0 16V +gaz (1991) rozbity prawy przód, 1.500 zł, ok.Suwałk. 0608-782-477.

B3 80, 1.6TD (1988) czarny, alufelgi, 4.700 zł, Krynki. 0668-403-496.

B3, 1.6B+gaz (1987) stan bdb, 4.000 zł, do uzg, gm.Suchowola. 0698-794-066. po 16.

B3, 1.8B (1990) przednia szyba do wymiany, ok.Bielska Podl, 2.500 zł. 0500-246-619.

B3, 1.9D (1990) 4.000 zł. Białystok, 0698-583-191.

B3, 1.9D (1990) 5.000 zł, B-stok. 0515-405-158.

B4 2,0B+G (1993) el. szyby, alufelgi, radio MP3 +kpl. kół zimowych, 8.000 zł., Suwałki. 0501-836-493.

B4 (1993) kombi, 2,0B, 9.000 zł, B-stok. 0516-012-514.

B4 (1993) kombi, 2.0B, ABS, c.zamek, szyberdach, automat, 7.000 zł. ok.Wys.Maz. 0668-448-927.

B4 (1993), 1,9tdi, kombi, granatowy, szyberdach abs, 9.500 zł, 0603-256-115.

B4 (1994) 190 tys.km, 14.500 zł, gm.Wizna. 0513-255-353.

B4 1,9 TDI (1993) bogate wyposażenie, 8.000 zł do uzg. Sejny. 0519-457-070.

B4 1,9TDi (1992) zielony metalik, st.db, Bargłów, 10.000 zł. (0-87)642-40-36.

B4 1,9TDI (1993) zielony metalik, 12.000 zł., Augustów. 0608-766-230.

B4 1.9TDi (1993), sedan, srebrny metalik, 9.400 zł, Pisz. 0505-945-806.

B4 1.9TDi kombi (1994), klimatyzacja, 11.000 zł, Olecko. 0604-514-845.

B4 1.9TDi kombi (1994), klimatyzacja, elektryka, airbag, stan db, 12.600 zł, Suwałki. 0660-760-866.

B4 1.9TDi sedan, wiśnia metalik, bezwypadkowy, 9.800 zł, Suwałki. 0500-505-212.

B4 2,0 (1991) +gaz, gm.Rutka Tartak, 5.500 zł. 0508-517-891.

B4 2,5 B+G (1992) automatyczna skrzynia, el. szyby, lusterka, zaczep, srebrny metalik, 7.500 zł. 0509-559-943.

B4 2.0Kat (1993), czarny metalik, alufelgi, el. szyby, szyberdach, 8.500 zł, lub zamiana, ok.Olecka. 0517-553-586.

B4 avant (1995), 1.9TDi, automat, wyposażony, zarejestrowany, Giżycko, 11.900 zł. 0695-753-907.

B4 Avant 1,9TDi (1993) Łomża, 10.500 zł lub zamiana. 0505-030-929.

B4 avant 2,6 b (1994) klimatronic, alufelgi, 9.600 lub zamiana na mercedesa 124, Suwałki. (0-87)567-99-03.

B4, 1,9TDI (1992) kombi, 10.800 zł, B-stok. 0781-271-231.

B4, 1.9 TDi, kombi, avant, stan bdb. 8.600 zł. Bielsk Podlaski. 0501-717-708.

B4, 1.9TDI (1992) 10.800 zł, B-stok. 0605-676-310.

B4, 1.9TDI (1992) 8.500 zł, B-stok. 0662-700-504.

B4, 1.9TDI (1994) 9.200 zł, Suwałki. 0517-755-353.

B4, 1.9TDI (1994) 9.500 zł, Mońki. 0665-696-874.

B4, 1.9TDI (1994) kombi, el.szyberdach, alufelgi, stan bdb, 10.000 zł, Łomża. 0506-415-970.

B4, 1.9TDI,(1992), bordowy metalik,

szyberdach, c. zamek, wspomaganie, stan bdb. 10.200 zł, 0504-374-457.

B4, 2.0B (1993) I wł, szary metalik, stan bdb, 9.800 zł, lub zamiana na terenowe, Mońki. 0503-475-605.

B4, 2.0B+gaz (1991 XII) bordo, stan db, 7.000 zł, Grabówka. 0667-170-570.

B4, 2.0B+gaz (1993) 10.700 zł, B-stok. 0507-177-139.

B4, 80 (1993) czarny, 2.0B, 8.000 zł. Ełk, 0512-526-875.

B4, kombi, 1,9TDI, (1993) ciemny grafit, abs, klimatyzacja, alufelgi, Suwałki, 10.500 zł. 0516-141-251.

B4, kombi, 1.9TDI (1994) el.lusterka, szyberdach, wspomaganie, pp, ABS, 10.400 zł, Suwałki. 0888-868-249.

B4, kombi, 1.9TDI (1994) klimatyzacja, ABS, 1xPP, elektryka, stan bdb. bezwypadkowy, 12.900 zł. Suwałki, 0660-767-566.

C4, (1993) 2,6+gaz, stan db, gm.Raczki, 8.000 zł. 0608-297-985.

C4, (1994) 2,5TDI, ok.Sejn, 13.000 zł. 0600-396-651.

C4, 2.0B+gaz (1992) automatyczna akrzynia, 5.600 zł, Gródek. 0502-386-850.

OPONY letnie Dunlop, felgi BMW, 5 szt, 205/60/15, 300 zł, gm.Gródek. 0666-346-629.

❑ BMW

316 (1997) Pisz, 9.500 zł. 0516-094-911.

316 +gaz (1997) kombi, alufelgi, 8.500 zł. 0607-165-560.

316 E36 (1991) alufelgi, c. z., szyberdach, 4.000 zł., okolice Białegostoku. 0663-479-160.

316, (1997/98) skóra, wspomaganie, elek.szyby, lusterka, alufelgi, 140tys/km, B-stok, 11.300 zł. 0505-130-602.

316, (1998) klimatyzacja, 4xpp, niebieski, B-stok, 9.800 zł. 0790-507-291.

316, 1,6B+gaz, (1993) abs, elek.lusterka, srebrny metalik, stan db, Andrzejewo, 7.000 zł. 0728-580-242.

316, 1.6B (1996) automat, kompakt, uszkodzony przód, jeżdżący, szyberdach, czujnik cofania, 9.300 zł, do uzg, ok.Augustowa. 0785-107-104.

316I Compact (1994) 150.000 km., gm. Janów, 8.500 zł. 0506-700-019.

316I, (1998) klimatyzacja, podgrzewane fotele, elek.lusterka, szyby, 4xpp, asp, st.bdb, Łapy, 13.500 zł. 0666-077-940.

318 1,8B (1992) szary metalik, abs, c.zamek, el.lusterka, opony zimowe, st.bdb, Suwałki, 8.000 zł. 0694-747-069.

318 1,8TDS (1995) ksenownowe lampy, ok.Łap, 9.600 zł. 0518-754-244.

318 1.8TDS (1997.12), pełna opcja oprócz skórzanej tapicerki, morski metalik, nowe opony, 13.000 zł,Ełk. 0506-702-282.

318 IS E36 (1992) coupe, Białystok, 4.900 zł. 0518-464-366.

318 stan bdb,czarny,(1994), pełna elektryka, alufelgi, ABS, CD, webasto, szyberdach, c.zamek, 8.500 zł, 0502-082-416.

318 TDS (1998) kombi, klimatronic, czarny, 11.000 zł, Łapy. 0790-228-149.

318, 1.8B (1992) stan db, 4.400 zł, Łomża. 0794-546-924.

318, 1.8B, (1996), stan bdb, alufelgi, lub zamienię na tańszy, 9.900 zł, 0510-808-541.

318, 1.8B+gaz (1991) c.zamek, abs, klimatyzacja, stan db, 7.100 zł, gm.Grajewo. 0500-857-130.

318, 1.8TDS (1998) stan bdb, 10.500 zł, ok.Olecka. 0514-534-896.

318, gaz (1991) wspomaganie, alufelgi, Suwałki, 5.000 zł. 0606-955-291.

318, TDS, kombi, (1996) Olecko, 11.000 zł. 0606-128-752.

318I +gaz (1992) czarny, B-stok, 6.300 zł. 0664-002-508.

318IS, coupe, E36, (1992) B-stok, 5.500 zł. 0518-464-366.

318TDS (1995) kombi, Zambrów, 8.500 zł. 0887-339-493.

318TDS E36 (1996), stan bdb, zielony metalik, el. szyberdach, ABS, garażowany, 12.500 zł, Ełk. 0504-287-605.

320 (1989), ciemnozielony, zarejestrowany, 4.300 zł, Kętrzyn. 0506-620-091.

320 (1993) biała skóra, szyberdach, el.szyby, 9.300 zł, Augustów. 0516-288-871.

320D kombi (2000) srebrny metalik, koła lato -zima, 136KM., 27.000 zł., Suwałki. 0501-434-583.

320D, 2001, sedan, czarny, alufelgi, elektryka, zadbany, 30.900 zł. 0602-117-111.

320I 2,0B (1990) bogate wyposażenie, 3.500 zł., Białystok.0503-467-331.

325 TDS (1995) klimatronik, szyberdach, elektryka, 10.900 zł, Sokółka. 0505-112-014.

325, 2.5TD (1994) klimatyzacja, ABS, elektryka, 2xPP, opony zimowe, alufelgi, 8.000 zł. Białystok, 0607-784-252.

325, TD, (1993) zielony, Tykocin, 6.500 zł. 0509-852-827.

5, gaz, 1992, szyberdach, elektryczne szyby, 3.200 zł. 0508-165-480.

520 (1989), ciemnozielone, 200 tys.km, ważny przegląd, OC, stan bdb, 4.300 zł, Kętrzyn. 0511-356-472, 0669-383-661.

520 (1992) 5.200 zł. gm.Zawady, 0507-662-506.

520 (1997) wspomaganie, c. z., klimatyzacja, instalacja gazowa, el. szyby, lusterka, 19.500 zł., Białystok. 0793-638-595.

520 B (1991) 150KM, stan db, 6.000 zł, lub zamiana, Łomża. 0512-132-316.

520 B+gaz (1998) el.szyby, klimatyzacja, 21.000 zł, k.Wyszek. 0509-321-454.

520 E39 2,0 (1996/97) pełna opcja bez skóry, 16.000 zł, Białystok. 0692-092-911.

520, (1991) B-stok, 3.000 zł. 0697-689-758.

520, (1991) B-stok, 6.000 zł. 0514-353-545.

520, 24V (1990) 2.0B+ gaz, alufelgi, 3.000 zł. do uzg. ok.Suwałk, 0798-902-061.

520D (2001) 136KM, kombi, pełna opcja, 31.500 zł, Siemiatycze. (0-85)655-53-75, 0608-256-532.

520I (1996), fioletowy metalik, 2x szyberdach, 2x airbag, el. szyby, lusterka, 9.800 zł, Ełk. 0502-182-668.

520I +gaz (1988), Grajewo, 4.900 zł. 0664-769-999.

520I, 2.0B+gaz (1989) wspomaganie, elektryka, stan bdb, ok.Sokółki, 3.700 zł. 0783-674-380.

523 E39 2,5 (1997) st.bdb, Hajnówka, 16.000 zł. 0519-401-651.

524 (1990) 2.4TD, alarm, c.zamek, elektryka, 3.500 zł. Suwałki, 0507-629-936.

524 2,0 (1988) Sejny, 2.200 zł lub na części. 0514-906-454.

524 TD (1986) 187 tys.km. 3.000 zł. ok.Suwałk. 0513-845-154.

524, 2.4D (1990) 1.500 zł, do remontu, Świętajno. 0606-721-354.

525 +gaz, 24ViX (1992) 6.000 zł., Suwałki. 0888-544-543.

525 +gaz, E34 (1989) elektryka, 3.100 zł, k.Augustowa. 0793-282-812.

525 2,5TDS (1993) automatyczna skrzynia, poduszka, szyberdach, el. lusterka, bordo metalik, 4.900 zł. 0509-559-943.

525 TDS (12.1992) Sejny, 6.000 zł. 0514-906-454.

525 TDS E39 (1998) bogate wyposażenie, granatowy metalik, alufelgi, klimatyzacja, 15.000 zł, k.Olecka. 0605-989-200.

525 TDS, SE, (1995), anglik, ABS, alufelgi, poduszka kierowcy, radio ze zmieniarką, 4.000 zł, 0698-484-637.

525, (1990), 3.000 zł, Grajewo, 0602-239-380.

525, D, (2001) srebrny metalik, wyposażony, opony zimowe, letnie, felgi stalowe, aluminiowe, Choroszcz, 28.500 zł. 0668-083-046.

525, TDS, kombi, (1994) klimatyzacja, c.zamek, abs, elek.szyby, ok.Sokółki, 10.500 zł. 0508-910-106.

525D, (2002), kombi, lifting, bogata opcja, 36.500 zł, Wys.Maz. 0501-140-294.

525I b +gaz (1992) kombi, elektryka, 5.500 zł, Lipsk, 0662-324-211, 0668-171-207 po 15.00.

525I, gaz, uszkodzona głowica, pełna elektryka, 2.800 zł. Mońki, 0513-171-227.

530, 3.0B (1992) el.szyby, c.zamek, skóra, brak oc, przeglądu, 1.900 zł, Suwałki. 0512-089-629.

530D (1999) mały przebieg, 26.500 zł. 0505-749-381.

530D (2001) po liftingu, kombi, pełna opcja, bezwypadkowy, 34.000 zł, Augustów. 0608-348-971.

530D (XII.2002/03) navi, dvd, skóra, 140.000 km., 42.000 zł. 0885-388-886.

725TDS (1997), bogate wyposażenie, zarejestrowany, Ełk, 20.000 zł lub zamiana na vana lub terenowy. 0602-710-193.

730 B+gaz (1988) elektryka, stan bdb, 4.800 zł, pow.Moniecki. 0512-175-682.

730 D (2000) 32.000 zł, lub zamiana, Augustów. 0608-766-230.

730, (1996) pełne wyposażenie, Dąbrowa Białostocka, 24.000 zł. agregat tynkarski, Dąbrowa Białostocka, 10.000 Zł. 0661-375-640.

BMW 320D (2006), sport pack, serwisowany, pełna opcja, I właściciel, zamiana, 72.900 zł. 0601-850-700.

BMW 325 (1991), elektryczne szyby, lusterka, ABS, wspomaganie, alufelgi, szyberdach, czarny, pilnie, 6.000 zł. do uzgodniena. 0798-028-023.

BMW E36 coupe (1992): rozbiórkowe, bez silnika, 10-300 zł, ok.Suwałk. 0505-792-869.

BMW, 525 E34+ gaz, mechaniczne i blacharskie, 5-300 zł. ok.Suwałk, 0504-944-081.

BMW, E39, 2.5B (1998) sedan, srebrny metalik, na inny osobowy, Gródek. 0693-203-872.

E30 TD (1990) Suwałki, 2.600 zł. 0510-567-044.

E30, 1,6 (1989) II wł., 5.300 zł, B-stok. 0793-701-008.

E30, 1.8B+gaz (1991) kombi, szyberdach, c.zamek, 4.200 zł, do uzg, ok.B-stoku. 0715-282-402.

E36 (1995) 1.8B, kombi, alufelgi 17", obniżony, 9.000 zł.lub zamiana, Gródek, 0693-203-872.

E36 (1997) 2.0i, pełna opcja, 13.000 zł. Suwałki, 0602-597-376.

E36 1,6B (1994) 7.900 zł, pow. Augustów. 0693-452-127.

E36 318, 1.8B+gaz (1992) 2.500 zł, gm.Mońki. 0694-117-241.

E-36, 320 (1992) gaz, sedan, szary, 7.300 zł. B-stok, 0502-067-424.

E36, coupe, 2,0 24V, (1992) wspomaganie, abs, pełna elek, czarny metalik, B-stok 4.300 zł. 0513-361-886.

E39 (1997) 12.000 zł, Ełk. 0511-182-392.

E39, 2.5TDS (1998) pełna opcja, 19.800 zł, Zambrów. 0696-038-057, po 17.

E46, (1998) 2,0D, 136KM, c.zamek, klimatronik, elek, Sokółka, 23.000 zł. 0512-954-550.

OMEGA kombi (1994), 2.5TDS, stan db, 4.500 zł, Ełk. 0602-710-193.

❑ CHRYSLER

CHRYSLER Toun 8 country (XII.2005) 3,3 V6, nowy model, siedzenia chowane w podłogę, stan bdb, okazja, 37.900 zł. 0509-198-211.

GRAND Voyager (1995), 2.5TDi, niebieski metalik, klimatyzacja, el. szyby, lustarka, 7.900 zł, Kętrzyn. (0-89)751-38-57.

GRAND Voyager, 2.5TD (1993) 7-osobowy, el.szyby, klimatyzacja, c.zamek, hak, abs, 6.000 zł, B-stok. 0792-607-319.

TOWN country, 3.3 benzyna, (2006), 55.000 zł, Białystok, 0510-870-870.

VOYAGER 3,3 +gaz sekwencja (1996) 200.000km, lekko uszkodzony przód, 7.000 zł, Bakałarzewo. 0606-553-657.

VOYAGER, 2.5CRD (2001) 32.000 zł. 0505-468-484..

VOYAGER, 2.5TD (1995) 7-osobowy, salon, I-wł, pełne wyposażenie, kpl.opon, 7.500 zł, Hajnówka. 0692-294-205.

VOYAGER,(1996), siedmioosobowy, benzyna +gaz, airback, klima, el.szyby i lusterka, centralny zamek, stan b.dobry,10.800 zł, 0509-111-369.

❑ CITROEN

AX, 1,0 (1995) stan db, B-stok, 1.700 zł. 0668-773-229.

AX, 1.0B (1993) 1.000 zł. B-stok, 0606-304-541.

AX, 1.5D (1997) 3.500 zł, B-stok. 0605-920-370.

BERLINGO 1,9D (2003) 5-osobowy, bordowy, 19.900 zł. 0508-321-301, (0-85)743-39-26..

BERLINGO 2,0 HDI (2000) 5-osobowy, 12.000 zł, gm.Knyszyn. 0691-373-997.

BX 1,4 +gaz, stan bdb, 1.500 zł, pow. Bielsk P.. 0792-621-099.

C 15D, ciężarowy,biały,(1999), 3.500 zł, (0-86)477-05-29.

C1, 1.0B (2007) 25 tys.km, 4xpp, wspomaganie, ABS, immobilizer, 21.500 zł, B-stok. 0508-922-999.

C3 (2003), 1.4HDI, salonowy, I właściciel, stan bdb, 19.900 zł, Ełk. 0602-710-193.

C3, 1.1B (2003) 19.500 zł, Suwałki. 0514-257-333.

C3, 1.1B (2004) 61 tyś\km, stan bdb, 17.500 zł, gm.Mońki. 0694-117-241.

C5, 3.0B V6 (2003) stan bdb. 23.500 zł. ok.Wys.Maz. 0518-335-128 (0-86)476-51-91.

C8 (2003) 2.0HDI, 30.000 zł. Kleosin, 0604-461-793.

CITROEN Ax 1,0 (1997), 4-drzwiowy, 2.500zł, 0512-458-521

JUMPER, 2.5D (1996) blaszak, 3-osobowy, stan bdb, 14.000 zł, Radziłów. 0514-283-045.

JUMPER, chłodnia, izoterma, 2.5D, 12V, (1998), wspomaganie, faktura, zarejestrowany, 14.000 zł, 0660-804-386.

SAXO, 1,1 (1997) salon, 6.400 zł. 0502-533-996..

SAXO, 1.1B (2002) 120 tyś\km, 8.800 zł, pow.Augustów. 0603-953-341.

SAXO, 1.5D (1998) uszkodzony, 2.000 zł, B-stok. 0696-595-982.

XANTIA 1,9TD (1997) el.szyby, wspomaganie, immobiliser, radio, st.bdb, Ostrów Maz, 6.800 zł. 0602-825-744.

XANTIA 2,0TD (1997) pełna elektryka, stan bdb., 7.500 zł., Ostrów Mazowiecka. 0602-825-744.

XANTIA, kombi, 1.9D (1996) 6.000 zł. Białystok, 0668-968-082.

XARA Picasso, 1.8B (2001) 16.800 zł. 0507-049-587..

XARA, 1,9TD, (1998) kliamtyzacja, elek, stan bdb, ok.Moniek, 8.000 zł. 0503-540-997.

XM, 2,0+gaz (1993) zielony metalik, nadkola niklowane, stan db, OC, przegląd, 3.900 zł, Czyżew Osada. 0602-799-914.

XSARA 1.6B (2003), salonowy, grafit metalik, bogate wyposażenie, 17.500 zł do neg., Ełk. (0-87)610-95-83.

XSARA II (2000) 2.0B+ gaz, pełna opcja, ok.Wys.Maz. 16.000 zł. 0513-136-747.

XSARA Picasso 1,6B (2000) st.bdb, 15.500 zł. 0507-049-587..

XSARA Picasso, 2,0HDI, (2000) stan bdb, Kuźnica, 19.000 zł.0516-354-443.

XSARA Picasso, 2.0HDI (2003) bogata opcja, 23.500 zł. Białystok, 0602-309-268.

XSARA, 1,4gaz, kombi (1998) stan db, Sokółka, 7.200 zł lub zamienię na auto. 0513-029-506.

ZX 1,9TD (1994) stan db., 3.000 zł., okolice Augustowa. 0692-363-124.

ZX (1995) 1.4B+ gaz, hak, c.zamek, pilot, elektryka, zielony metalik, 3.000 zł. Białystok, 0507-181-918.

❑ CINQUECENTO

1100, (1996) stan db, Sztabin, 3.500 zł. 0668-922-168.

700 (1995) 3.000 zł. Nowy Dwór, 0505-521-547.

700 (1995) srebrny metalik, stan bdb., 1.800 zł., Mońki. 0662-444-435.

700 (1995) st.bdb, Białystok, 1.700 zł. 0502-853-992.

700 (1995) stan bdb. 2.100 zł. ok.Łap, 0517-132-568.

700 (1995) zapasowe koła zimowe, stan bdb, 1.900 zł, Łapy. 0606-447-241.

700 (1996) 46 tys.km, 2.700 zł, Augustów. 0514-867-375.

700 (1996) 67.000 km, hak, nowy akumulator, alarm, 2.500 zł, Grajewo. 0607-553-373.

700 (1996) I wł., 55tys/km, gm.Klukowo, 3.500 zł. (0-86)478-11-35.

700 (1996) niebieski metalik, 2.000 zł, k.Łomży. 0507-519-492.

700 (1996) nowe opony zimowe, 1.100 zł, Dobrzyniewo Duże. (0-85)719-70-89.

700 (1996) stan db, 1.700 zł, gm. Zambrów. 0662-673-394.

700 (1997) ok.Moniek, 2.000 zł. 0607-521-205.

700 +gaz (1996) 1.200 zł, k.Łomży. (0-86)217-90-47.

700 +gaz (1998), niebieski, 3.800 zł, Ełk. 0500-282-157.

700, (1996), 124 tys.km, dorzuce zimówki i skrzynie biegów, 1.500 zł, (0-86)476-46-37, 0506-248-104.

700, (1997) alarm, c.zamek, po wymianie sprzekła, układ wydechowy, uszkodzona skrzynia biegów, Grajewo, 1.000 zł. 0697-854-368.

700, (1997) silnik po kapitalnym remoncie, brak skrzyni biegów, zielony metalik, ok.Olecka, 1.000 zł. 0665-806-631, (0-87)521-43-74.

704, (1997), stan bdb, multilock, radio, 2.800 zł, Giżycko. 0516-355-449 po 15.

704, (1997),pierwszy

właściel, 100% bezwypadkowy, Jaświły, 3.200 zł, 0511-518-548 po 19.

704, young, (1996) stan bdb, Grajewo, 2.500 zł. 0791-368-587.

900 (1993) stan db., opony zimowe, okolice Ciechanowca, 1.500 zł. (0-86)277-23-75.

900 (1996) B, 1.500 zł. Białystok, 0694-522-014.

TICO (1998) zielony, alarm, stan bdb, 3.400 zł, Wys.Maz. 0694-735-073.

❑ DAEWOO

ESPERO (1997) 1,5 +gaz, bezwypadkowy, stan dobry, 147 tys. km, 6.000 zł, Szepietowo. 0501-243-513 wieczorem.

ESPERO 1,8 +gaz (1996) wspomaganie, c.zamek, el.szyby, lusterka, 4.500 zł, Grajewo. 0607-553-373.

ESPERO 1.8 +gaz (1996), 19 tys. km, stan db, 2.800 zł, gm. Raczki. (0-87)568-58-02.

ESPERO, 1,5B 16V (1997) c.zamek, elektryka, wspomaganie, 4.300 zł, Czarna B. 0505-414-370.

ESPERO, 1.8B+gaz (1996/1997) 70 tys.km, klimatyzacja, hak, 8.500 zł, B-stok. (0-85)878-98-34.

JEEP, silnik Mercedesa (1996) 2.9D, 13.000 zł. ok.Suwałk, (0-87)563-60-77.

LAGANZA, 2,0 b (1998) +nowe zimowe opony, skóra, klimatyzacja, stan bdb, 11.000 zł, ok.Jasionówki. (0-85)716-01-30.

LANOS (1998) 1.5 +gaz, 7.800 zł, Ciechanowiec. 0608-876-156.

LANOS (1998) 1.5B+gaz, 6.000 zł. Dąbrowa B-stocka, 0600-197-734.

LANOS (1999) srebrny metalik, przyciemniane szyby, 6.900 zł, B-stok. 0519-170-859.

LANOS 1,5 (1999) srebrny metalik, przyciemniane szyby, Białystok, 6.900 zł. 0519-170-859.

LANOS 1,5 +gaz (1998) wspomaganie, 5.800 zł, okolice Zambrowa. 0724-219-782.

LANOS 1,5 16 V +gaz (1998) stan db, 6.800 zł, Czyżew. 0512-658-239.

LANOS 1,5 16V (2002) +gaz, 5-drzwiowy, st.bdb, wł.kobieta, wspomaganie, 93tys/km, nowy rozrząd, Białystok, 9.400 zł. 0511-453-627.

LANOS 1,5 16V +gaz sekwencja (1999) sedan, poduszka, wspomaganie, 5.800 zł, Zambrów. 0600-335-828.

LANOS 1,5 b (1999) 6.900 zł, gm.Korycin. 0508-983-234.

LANOS 1,6 (2002) +gaz, el.szyby, c.zamek, hak, radio, Grajewo, 9.500 zł. 0606-426-643.

LANOS 800 (1999) st.bdb, Wys.Maz, 6.200 zł. 0512-658-239.

LANOS, 1,4 +gaz (2002) biały, 7.800 zł. 0508-321-301..

LANOS, 1,6 gaz (1999) zielony metalik, 130 tys.km, Goniądz, 10.500 zł. 0607-448-836.

LANOS, 1.4B+gaz (III 2001) 8.500 zł, do neg, gm.Sztabin. 0503-415-382.

LANOS, 1.5B (1998) stan bdb, 7.000 zł, Choroszcz. (0-85)749-18-69.

LANOS, 1.5B+ gaz (1999) czerwony, stan db. 6.500 zł. gm.Zaręby Kośc. 0512-458-332.

LANOS, 1.5B+ gaz, 16V (1998) stan bdb. 6.800 zł. Czyżew, 0512-658-239.

LANOS, sedan, 1.5B+gaz (2002) I wł, wspomaganie, elektryka, 11.900 zł, B-stok. 0506-085-995.

MATIZ (1999) srebrny, stan bdb, Wys.Maz. 7.500 zł. 0507-771-360.

MATIZ 0,8 B (1989) stan bdb, I wł., 100.000 km, 6.000 zł, Zambrów. 0600-335-828.

MATIZ 0.8B (1999) 4.800 zł. Bielsk Podlaski, 0502-952-302.

MATIZ 800 (1999), I rej. (2000.03), złoty, 2 kpl. opon, stan bdb, 6.500zł, Suwałki. 0604-215-173.

MATIZ, (1999) srebrny metalik, 90tys/km, opony zimowe, Suwałki, 5.900 zł. 0798-348-183.

MATIZ, (1999) srebrny metalik, ok.Ciechanowca, 5.500 zł. 0660-045-221.

MATIZ, 0,8, (1999) złoty metalik, opony letnie, zimowe, stan bdb, Suwałki, 6.500 zł. 0604-215-173.

MATIZ, 790, (1999) B, miedziany, 57tys/km, Iwł, Łapy, 6.300 zł. (0-85)715-30-77, 0507-131-218.

MATIZ, 800 (2000) 7.500 zł. 0502-533-996..

MATIZ, 800B (2002) czerwony, stan bdb, 7.800 zł, gm.Czyżew. 0608-367-851.

MATIZ, 800ccm, B+gaz (1990) stan bdb. 5.500 zł. Ciechanowiec, 0694-772-488.

NEXIA (1996) 1.000 zł. Goniądz, (0-85)716-62-45.

NEXIA (1996), stan bdb, 4.300 zł do uzg., Stare Juchy. 0793-905-456.

NEXIA (1997) stan bdb, elektryka, wspomaganie, c.zamek, alarm, 3.800 lub zamiana na inny, Wys.Maz. 0660-179-579.

NEXIA 1,5B (1997) wersja eksportowa, 3.800 zł., Turośl Kościelna. 0506-803-566.

NEXIA, 1,5+gaz, (1997) zielony, elek, stan bdb, gm.Hajnówka, 3.400 zł. 0511-755-365.

NEXIA, 1,5B, (1997) stan bdb, ok.wys.Maz. 3.000 zł lub zamiana na inny. 0509-238-325.

NEXIA, 1.5B+ gaz (1996) sedan, nowe sprzęgło, tłumik, 1.600 zł, lub na części, Białystok, 0509-377-540.

NEXIA, 1.5B+gaz (1997) wspomaganie, c.zamek, el.szyby, radio, 3.700 zł, B-stok. 0694-254-907.

NUBIRA 1,6 b +gaz 16 V (1998) 4-drzwiowy, srebrny metalik, 140.000km, 5.500 zł, ok.Rajgrodu. (0-87)642-59-44.

NUBIRA 1,6 B+G (1998) niebieski,170000 km, stan dobry, 5.500 zł., lub zmienię. 0509-633-505.

NUBIRA 1,6 B+G (1998) niebieski,170000 km, stan dobry, 5.500 zł., lub zmienię. 0509-633-505.

NUBIRA 1.6SX +gaz (1998.12), wspomaganie, el. lusterka, c. zamek, 71.000 km, 6.900 zł, ok.Łomży. 0788-619-659.

NUBIRA, 1.6 16V (1998) wspomaganie, c.zamek, el.szyby, zielony metalik, stan bdb, 7.200 zł, ok.Ciechanowca. 0600-171-113.

NUBIRA, gaz, (1998) stan db, ok.Brańska, 5.500 zł. 0698-647-434.

TICO 800 (1998) srebrny metalik, stan bdb., zadbany, okolice Moniek, 2.500 zł. 0514-684-121.

TICO 900 (1999) 81.000km., bezwypadkowy, OC do 2010, opony letnie, zimowe, Białystok, 3.300 zł. 0662-278-811.

TICO (1997) stan db, 1.900 zł, ok.Moniek. 0501-632-591.

TICO 0,8 +gaz (1998) do drobnego remontu, sprawny, nowy akumulator, ubezpieczenie, 1.000 zł, Suwałki. 0606-686-595.

TICO 0,8 +gaz (1999) stan bdb, 3.500 zł, Grajewo. 0889-118-806.

TICO 0,9 (2000) stan bdb, kpl. opon zimowych, letnich, 4.000 zł, Białystok. 0694-604-116.

TICO 800 (1997) +gaz, 78tys/km, zadbany, ok.Hajnówki, 4.000 zł. 0501-570-719.

TICO 800 (1997) stan db., 2.000 zł., gm. Korycin. 0664-801-957.

TICO 800 (1998) st.bdb, Trzcianne, 2.700 zł. 0508-540-318 po 17.

TICO 800 (1999) 3.000 zł., Kolno. 0502-742-130.

TICO 800, (1998), 2.800 zł, Białystok, 0790-827-586.

TICO, 800 ccm (2000) 4.400 zł. 0502-533-996..

TICO, 800+gaz, (1999) Grajewo, 3.500 zł lub zamiana na większy. 0889-118-806.

TICO, 800B (1996) 116 tyś\km, II-wł, stan bdb, 3.200 zł, Sokółka. 0664-744-881.

TICO,(1998), Białystok, pierwszy właściciel, 105 tyś km, jeżdżący, 2.000 zł do neg. 0509-698-927.

TIPO (1994) 1.4B, 2.900 zł. Białystok, (0-85)833-16-16.

❑ DAIHATSU

ROCKY, 2.8TDI (1991) terenowy, 11.000 zł, gm.Kowale Oleckie. 0504-025-831.

SHARADE 1,0 (1995) do remontu, 3.000 zł, Milejczyce. (0-85)657-91-92.

KONRYS

SAMOCHODY UŻYWANE

1. FIAT STILO 2003 1.9 JTD	21900
2. FIAT PANDA 2004	13800
3. KIA RIO 2004	17200
4. NISSAN ALMERA 1997 2.0D	11300
5. CHEVROLET SPARK 2006	17900
6. DAEWOO NUBIRA 2001 GAZ	12900
8. OPEL ASTRA 2.0 DTH 2001	17600
9. PUNTO 2001 1.2	12400
10. ALFA ROMEO 145 2000	8700
11. FIAT SC 2004 1.1	10300
12. VW PASSAT 2003	31900
13. MAZDA PROTEGE 1997	8700

TYLKO PEWNE I SPRAWDZONE

ZAPRASZAMY

BIAŁYSTOK, UL. ZWYCIĘSTWA 8F

TEL. 085 651 63 64

KOM. 512 018 340

WWW.KONRYS.PL

AUTO-SZYBY
B-stok, ul. Ciołkowskiego 73
tel. (085) 743-72-76,
tel. kom. 0602 192-185
- osobowe - TIR
- uszczelki - kleje
• sprzedaż • montaż
• dostawa do Klienta
• przyciemnianie szyb

❑ DACIA

1310 b +gaz, kombi (1996) stan db, 1.000 zł, Dąbrowa B-cka. 0762-128-842.

1310, (1996), kombi, gaz, immobiliser, 550 zł, B-stok, 0669-392-481.

1310, 1.3B+gaz (1982) 80 tyś\km, oryginalny lakier, 950 zł, B-stok. (0-85)742-83-24.

❑ FIAT

1.1+ gaz, stan bdb, (1997), 5- drzwi, 6.700 zł, 0512-616-225.

125 B+gaz (1986) 5.000 zł, do uzg. (0-85)743-42-10..

125P (1988) stan db+ części zamienne, 500 zł, k.B-stoku. (0-85)650-44-92.

125P (1988) ważne OC, badania, +gaz, hak, 700 zł, Suchowola. 0782-520-205.

126P (1991) niebieski, stan db, ważne OC, 400 zł, Hajnówka. (0-85)683-21-58.

126P (1993) czerwony, 25 tys.km, ubezpieczenie do 2010, przegląd do września 2009, 800 zł, Łapy. (0-85)715-43-48.

126P (1999) stan db, 550 zł, Gieniusze. 0728-253-404.

126P (2000), stan bdb, mały przebieg, I właściciel, nowe opony, 2.200 zł, Łomża. 0509-287-894.

126P 600 (1989) gm.Raczki, 350 zł. 0609-549-786.

126P EL (1996), stan db, immobiliser, czerwony, 900 zł, gm.Ełk. 0696-669-998.

126P elegant (1997) Wys. Maz., 800 zł. 0504-274-090.

126P, (1989), sprawny, ok.Ciechanowca, 0502-964-744.

126P, (1992) 80tys/km, Iwł, stan bdb, ok.Dąbrowy Białostockiej, 1.700 zł. 0512-478-610.

126P, elegant (1996) Iwł, 56 tys.km, opłacony, sprawny, hak, bagażnik dachowy, 850 zł, Zabłudów. 0500-817-914.

126P, elegant (1997) bez rdzy, ważne OC, przegląd, stan bdb, 1.200 zł, Augustów. (0-87)643-06-88.

126P, nowy silnik, (1987), szyberdach, przebieg 1360 km, 1.400 zł, 0792-801-281.

126P., (2000) I właściciel, 1.000 zł., gm. Augustów. (0-87)644-54-82.

126P.,LX (1997) przegląd na cały rok, 1.500 zł., Szczuczyn. 0504-026-068.

700, (1996), alarm, ważne opłaty, 1.600 zł, Białystok, 0790-827-586.

BARCHETTA, (1995), 1,8 LPG 130KM, cabrio, stan bdb, alufelgi, ABS, poduszka, 10.900 zł, Białystok, 0605-198-361.

BRAVA 1,2 (1999) Iwł, bezwypadkowy, 5-drzwiowy, wspomaganie, elektryka, metalik, Białystok, 7.900 zł. 0512-812-657.

BRAVA 1,4B+G (1997) wspomaganie, c. z., el. szyby, poduszka, 5.400 zł, Suwałki. 0504-902-530.

BRAVA 1,6 +nowy gaz (1996) elektryka, c.zamek, wspomaganie, butla w kole, 5.800 zł, Białystok. 0509-601-116.

BRAVA 1,6 16V (1996) wspomaganie, c.zamek, alarm, el.szyby, Suwałki, 6.800 zł. 0698-823-213.

BRAVA SX 1.6 16V+gaz (1997) wspomaganie, c.zamek, alarm, niebieski metalik, 5.200 zł, Jedwabne. 0667-063-284.

BRAVA, (1999) 1,2B, srebrny metalik, 185tys/km, bezwypadkowy, pp, immobliser, wspomaganie, elek.szyby, B-stok, 6.500 zł. 0509-993-620, 8-20.

BRAVA, 1.4B+ gaz (1997) 118tys.km, stan bdb. 7.000 zł. ok.Dąbrowy B-stockiej, 0782-596-122.

BRAVA, 1.4B+gaz (1997) stan bdb, 5.800 zł, Łapy. 0510-157-623.

BRAVA,(1997), 6.500 zł, Grajewo, 0667-262-434.

DOBLO (2004), 1.9JTD, 5-osobowy, uszkodzony prawy przód, 9.000 zł, Sokołów Podl. 0509-712-641.

DUCATO (1990) max, 2.8TDI, 12.000 zł. Łapy, 0504-039-499.

DUCATO (2000.10), 2.8TDi, 122KM, biały, max wysoki, długi, 3-osobowy, stan bdb, 22.000 zł, Kętrzyn. (0-89)751-66-44.

DUCATO 1,9TDi (1998) Łomża, 10.900 zł lub zamiana. 0505-030-929.

DUCATO 2,5 TD (1991) 2.200 zł do uzg, ok.Grajewa. 0519-451-919.

DUCATO 2,8JTD (2001) blaszak 14, Suwałki, 15.500 zł lub zamiana na tańszy. 0510-510-682.

DUCATO 2,8JTD, (2001), skrzyniowy+ plandeka, I- właściciel, 25.500 zł, 0696-390-572.

DUCATO 2.5TDi (1996), 116KM, max wysoki i długi, 170 tys. km, 12.900 zł, Kętrzyn. 0660-782-810.

DUCATO camper 2.5TD (1988), 4-osobowy, webasto, łazienka, zlew, kuchnia, bateria słoneczna, 13.500 zł, Kętrzyn. 0512-494-829.

DUCATO Maxi (1993) do małego remontu, ok.Grajewa, 3.000 zł. 0510-760-680.

DUCATO, 1.9TD (2001) 120 tys.km, 15.000 zł, k.Tykocina. (0-85)718-15-31.

DUCATO, 2.5TD (1994) skrzyniowy, wspomaganie, 7.000 zł, gm.Sidra. 0506-422-152.

DUCATO, 2.8JTD, blaszak, długi, wysoki (2000) 15.000 zł. Rutki, 0502-502-731.

DUCATO, campingowóz (1987) 2.4D, 12.000 zł. Suwałki, (0-87)731-90-11.

MAREA kombi 2,0 +LPG, (1997), airbag, klima, ABS, stan bdb,Drohiczyn, 9.000 zł, 0505-350-737.

MAREA, 1,6 16V, gaz, (1997) 160tys/km, opony zimowe, gm.Suraż, 6.200 zł. 0695-842-685.

MAREA, kombi, 2,0B, (2000) pp, klimatyzacja, abs, alufelgi, elek, Ełk, 9.000 zł. 0500-647-078.

MULTIPLA (1998) 1.6 16V gaz, abs, poduszka, elektryka, alarm, centralny zamek, 10.000 zł, Suwałki. 0504-503-202.

MULTIPLA +gaz (1999.11), 9.500 zł, Ełk. 0604-405-075.

PALIO weekend (2001) rozbity, 3.000 zł, B-stok. 0502-472-326.

PALIO, 1,2 16V, (2004) Iwł, bezwypadkowy, B-stok, 13.700 zł. 0791-187-193.

PANDA, (01.12004), sekwencyjna instalacja gazowa, kupiony w salonie, 60000 tys km, 0504-870-537.

PANDA, 1.1B+gaz (2004) 70 tyś\km, 11.500 zł, gm.Andrzejewo. 0663-048-683.

PANDA, 1.1B+gaz (2004) I wł, czarny, bezwypadkowy, 13.900 zł, Zambrów. 0500-125-260.

PUNTO (1996) 5.300 zł, Korycin. 0798-051-931.

PUNTO (2001) 1.2B+ gaz, 5-drzwiowy, stan bdb. 9.500 zł. gm.Sztabin, 0511-124-174.

PUNTO (2002) 1.2B, c.zamek, wspomaganie, 10.000 zł. ok.Moniek, 0514-673-312.

PUNTO 1,1 b (1996) 3-drzwiowy, salono, bezwypadkowy, stan bdb, 4.700 zł, Białystok. 0505-047-717.

PUNTO 1,2 (1994) 64KM, c.zamek, el.szyby, Sokoły, 4.500 zł. 0505-112-026.

PUNTO 1,2 (2000) el.szyby, wspomaganie, 8.000 zł, Białystok. 0510-045-419.

PUNTO 1,2 (2005) +gaz, Łapy, 14.500 zł. 0604-268-902.

PUNTO 1,2 elx (1996) 5-drzwiowy, 4.200 zł, ok.Moniek. 0515-937-323.

PUNTO 1.1 (1997), 5-drzwiowy, stan idealny, czerwony, 6.900 zł, ok.Suwałk. 0512-127-855.

PUNTO 1.9JTD (2000), zarejestrowany, 11.000 zł, Ełk. 0607-665-024.

PUNTO, 1.2B (2002) 50 tyś\km, Białowieża, 15.000 zł. 0608-311-449.

PUNTO, 1.2B+gaz (2001) czerwony, do drobnych poprawek blacharsko-lakierniczych, 7.500 zł, B-stok. 0661-022-166, (0-85)653-93-44.

PUNTO, benzyna, 1.2SX, jasny zielony, elektryczne szyby, alarm, radio cd, wspomaganie, 10.500 zł, 0604-887-734.

SIENA 1,4 +gaz (1998) stan bdb, 6.400 zł, Czyżew. 0512-658-239.

SIENA 1,6 16V (1998) wspomaganie, el. szyby, lusterka, 5.100 zł., gm. Nur. 0515-264-182.

SIENA 1,6 16V HL (1998) +gaz, wspomaganie, el.szyby, st.bdb, 124tys/km, Ciechanowiec, 6.200 zł. 0660-694-721.

SIENA, (1999) Iwł, 65tys/km, stan bdb, B-stok, 7.700 zł. 0513-620-699.

SIENA, 1.4B+gaz (1999) czerwony, stan db, 6.200 zł, k.Czyżewa. (0-86)270-61-77.

SIENA, 1.6B, 16V (1998) niebieski metalik, stan bdb. wspomaganie, c.zamek, 6.500 zł. ok.Sztabina, (0-85)712-58-03.

SIENA, 1.6HL+ gaz (1998) Ilwł. 4.800 zł. Białystok, 0602-460-462.

SIENNA, 1,2 4,2 (1999) B+gaz, 110tys/km, stan bdb, B-stok, 7.400 zł. 0507-165-577.

TICO, 1.4B (1994) stan db. 1.300 zł. do uzg. Boćki, 0692-890-899.

TIPO (1993), +gaz, 2.500 zł, Ełk. 0792-046-138.

TIPO (1995) po kolizji, 2.000 zł, Białystok. 0509-064-401.

TIPO, 1,4+gaz, (1991) elek, Łomża, 1.250 zł. 0511-222-213.

TIPO, 1.4B (1993) 1.500 zł, Suwałki. 0506-803-666.

ULYSSE van 2,0 (1995) stan db., 7.200 .zł.

UNO 1,0 (1996) uszkodzony błotnik, reflektor, zderzak, 800 zł, Tykocin. 0601-061-431.

UNO 1,4 (1996) Suwałki, 1.200 zł. 0792-228-554.

UNO 1,4 b (1995) 5-drzwiowy, stan db, 2.400 zł, Białystok. 0513-327-667.

UNO 1,4 D (1992) stan db, 2.800 zł, Suwałki. 0500-139-647.

UNO 1,4 ie (1996) 1.300 zł, Białystok. 0697-696-449.

UNO, (1996) 1,7D, w całości lub na części, ok.Dąbrowy Białostockiej, 1.000 zł. 0605-764-304.

UNO, (1996) gm.Grajewo, 2.000 zł. 0697-494-453.

UNO, 1.0B+gaz (1994) dwa komplety kół, 1.100 zł, k.Augustowa. 0667-134-754.

UNO, B+gaz, (1998) Iwł, B-stok, 3.500 zł. 0600-644-487.

❑ FORD

BINSTAR 3,8 b +gaz (2000) 15.000 zł, Kowale Oleckie. 0507-873-582.

CURIER 1,8D (1995) 500 zł., Łapy. 0502-780-584.

EKSPLORER, 4,0B, (1996) 4x4, zielony metalik, 156tys/km, Iwł, ok.Sokółki, 13.500 zł. 0506-752-735.

ESCORD 1,8D (1991) 3-drzwiowy, c. z., alarm, 1.700 zł., lub na motor ETZ, Jawa. 0601-398-870.

ESCORT (1991) do remontu, 800 zł. ok.Olecka, 0504-417-292.

ESCORT (1996) 1.6B+ gaz, 16V, stan bdb, błekitny metalik, 6.000 zł. ok.Brańska, (0-85)737-61-77.

ESCORT (2000) kombi, 1.6B+ gaz, 16V, 7.200 zł. ok.Brańska, 0721-575-127.

ESCORT 1,3 b (1994) wiśnia metalik na części, 500 zł, gm.Grodzisk. 0886-575-002.

ESCORT 1,3B (1996) stan db., okolice Suwałk, 3.200 zł. 0502-734-815.

ESCORT 1,3B+G (1998) uszkodzony przód, 3.200 zł., Ciechanowiec. 0511-310-228.

ESCORT 1,6 (1996) fioletowy metalik, st.bdb, Białystok, 7.000 zł. 0722-832-429.

ESCORT 1,6 (1996) kombi, niebieski metalik, wspomaganie, elektryka, szyberdach, c.zamek, Hajnówka, 2.500 zł. 0793-688-995.

ESCORT 1,6 16 (1998) stan db., 5.700 zł., lub zamienię, Zambrów. 0501-660-684.

ESCORT 1,6 B 16 V zetec (1999) kombi, bolero II, Białystok, 5.500 zł. 0602-609-907.

ESCORT 1,6 B 16 V zetec (1999) kombi, bolero II, Białystok, 5.500 zł. 0602-609-907.

ESCORT 1,8D (1995) uszkodzony silnik, Bielsk Podlaski, 1.300 zł. (0-85)730-68-26.

ESCORT 1.6 16V bolero (1998), uszkodzony, 2.200 zł, Grajewo. 0664-769-999.

ESCORT cabrio (1994) zielony metalik, stan bdb, Suwałki, 3.400 zł. 0511-045-660.

ESCORT kombi 1,6, c.zamek, wspomaganie, szyberdach, stan bdb, 2.800 zł. 0506-726-784..

ESCORT kombi, 1.8TD (1999) salon, I-wł, wspomaganie, radio, halogeny, bezwypadkowy, 7.900 zł, B-stok. 0506-085-995.

ESCORT, 1,3kat, (1996) czarny metalik, hak, gaz, B-stok, 3.500 zł. 0505-420-404.

ESCORT, 1,6 16V +gaz (1994) c.zamek, szyberdach, wspomaganie, 2xpp, 3.300 zł, Suwałki. 0508-860-466.

ESCORT, 1,8TD (1996) lekko uszkodzony przód, 1.500 zł, Bielsk P. 0508-784-950 po 16.

ESCORT, 1,8TD, (1996) wspomaganie, c.zamek, szyberdach, 2xpp, elek.szyby, lusterka, Sokółka, 6.500 zł. 0606-570-730.

ESCORT, 1.3B+ gaz (1998) stan bdb. 5.500 zł. Wys.Maz. (0-86)277-52-36.

ESCORT, 1.9B+gaz (1994) stan db, 2.000 zł, Choroszcz. 0696-295-643.

ESCORT, cabrio (1993) I wł, stan idealny, 6.500 zł. 0501-721-142..

ESCORT, cabrio, 1.6B+gaz (1993-94) stan bdb, 5.800 zł, Siemiatycze. (0-85)655-53-75, 0608-256-532.

ESCORT, kombi, 1.8D (1993) 500 zł, pow.Wys.Maz. 0885-346-319.

ESCORT,(1997), 1,6b 2xirbag, elektrka, szyber, radio, itp., super stan, drzwi 2/3, niebieski metalic, pow.bielski, 0696-976-274.

EXPEDITION 4,6 +LPG (1999) terenowy, pełne wyposażenie, bezwypadkowy, możliwa zamiana, 23.500 zł., Suwałki. 0601-228-868.

FIESTA (1994) 1.4B, wspomaganie, szyberdach, 2xPP, podgrzewana szyba, komplet opon, 3.000 zł. Dąbrowa B-stocka, 0500-123-487.

FIESTA (1996) 1,25, 16V, granatowa, 5-drzwiowa, nowszy typ, 5.200 zł, Suwałki. 0728-367-707.

FIESTA (1997) I rej. (1998) 1.3B, 5-drzwiowa, 6.500 zł, Grajewo. 0696-941-564.

FIESTA 1,1B (1987) stan db, 1.000 zł, Suwałki. 0504-315-646.

FIESTA 1,3 (1998) 5-drzwiowy, wspomaganie, 6.200 zł, Zambrów. 0694-681-820.

FIESTA 1,4TDCI GHIA (2005) 5-drzwiowy, czarny metalik, 18.900 zł. Białystok, 0516-556-096.

FIESTA 1,6D (1985) stan db., gm. Kowale Oleckie, 1.300 zł. 0516-311-552.

FIESTA 1,8D (1996) po remoncie blacharki, 3.900 zł., Hajnówka. 0668-422-567.

FIESTA, (1995), 3 drzwiowy, benzyna+gaz, 200.000 zł, silnik do remontu, 500 zł, 0693-430-712.

FIESTA, 1.1B (1990) 2.400 zł, k.Krypna. 0609-404-499.

FIESTA, 1.25 zetec (1998) salon, automat, 3-drzwi, 5.000 zł, lub zamienię. 0503-197-291.

FIESTA, 1.8D (1996) nowa wersja, 3.700 zł, k.Łap. 0517-132-568.

FIESTA, 1996, 125, 3-drzwiowa 16V, granatowa, nowszy typ, 4.500 zł. 0728-367-707.

FIESTA, 900 (1982) po tuningu, nie przypomina forda, 1.900 zł, Suwałki. (0-87)565-33-55.

FIESTA, silnik 1.3 enduro, wielopunktowy, 1997+ skrzynia biegów, 800 zł. 0728-367-707.

FIESTS 1.8D, (1991), stan bdb, szyber dach, czarny, po licznych remontach, ok. Augustowa, 1.800 zł, 0600-079-181.

FOCUS 1.8TDCi (2002), klimatyzacja, ABS, elektryka, hatchback, 5-drzwiowy, 21.000 zł, Sokołów Podlaski. 0501-328-434.

FOCUS 2,0 b +gaz sekwencja (2003) klimatyzacja, automat, sedan, bezwypadkowy, 19.200 zł, Sokółka. 0508-229-850.

FOCUS kombi (1999/2000), 1.8B, złoty metalik, pełna opcja, wersja GHIA, Kętrzyn, 13.900 zł, 0660-871-853.

FOCUS kombi, 1.6B (1999) bezwypadkowy, czerwony, 11.900 zł, B-stok. 0505-047-717.

FOCUS, (2002) 1,8D, 115KM, pełna opcja skóry, 24.000 zł. (0-86)476-92-46.

FOCUS, 1,6 16V, (1999/00) kombi, stan bdb, Zambrów, 13.000 zł. 0606-297-443.

FOCUS, 1.6B, serwisowany, srebrny metalik, 25.000 zł. Białystok, 0508-068-650.

FOCUS, 1.8B (1999) 3-drzwi, wersja limitowana, 12.500 zł, Suwałki. 0693-293-068.

FOCUS, 1.8i (2000) salonowy, 16.500 zł. 0502-533-996..

FOCUS, 2,0B, (2006/07) automat, czarny, 45tys/km, klimatyzacja, abs, 26.000 zł. (0-85)654-77-02.

FOCUS, 2.0 16V, nowa sekwencja lpg stag 4 z lubryfikacja, (2003), 19.900 zł, 0507-058-956.

FOCUSA 1.8TDCi, (2000), wersja Ghia, sedan, bardzo zadbany, 12.900 zł , 0501-043-805.

FORD escort 1,4 (1998), wspomaganie, elektryczne szyby, central, 7.200 zł. 0602-347-456.

FORD Fiesta (1993) blacharskie i mechaniczne, 10-800 zł, Suwałki. 0728-367-707.

FORD mondeo 1,8 TDI (2000), elektryczne szyby, lusterka, ABS, wspomaganie, klima, 11.500 zł. 0503-080-355, (086)270-11-86.

FORD Transit, 2,0 TDCI, (2004), 31.000zł, 0602-347-456

FORD Tranzyt (1993), krótki, podwyższany, stan bdb, 5.800zł, 0604-446-123

FUSION, 1,4 16V, (2003/040 czerwony, ksiażka serwisowa, suwałki, 17.600 zł. 0607-498-611.

GALAXY (1998) wersja gold, 18.200 zł, gm.Perlejewo. 0510-832-134.

GALAXY (1998), 2.3DOHC, wersja Ghia, bogato wyposażony, ciemnoniebieski metalik, stan idealny, 12.500 zł, Kętrzyn. 0660-782-809.

GALAXY 1,9TDi (2002) Sokółka, 29.900 zł. 0504-155-449.

GALAXY 2.0 (1996), bogate wyposażenie, 12.700 zł lub zamiana, Mońki. 0605-639-783.

GALAXY, 1.8B+gaz (1992) 1.000 zł, Rutki. 0506-493-359.

GALAXY, 1.9TDI (1996) 14.000 zł, do neg, gm.Krasnopol. 0501-069-338.

GALAXY, 1.9TDI, 7-osobowy (1997) 13.200 zł. Sokółka, 0609-091-549.

GALAXY, 2.8B+ gaz (1996) automat, granatowy metalik, klimatronik, elektryka, stan bdb. 8.900 zł. Suwałki, 0509-043-731.

KA, 1,3B, (2002) klimatyzacja, elek.szyby, B-stok, 12.500 zł. 0509-114-164.

KA, 1.3B (1997) stan bdb, 5.900 zł, B-stok. 0792-472-650.

KURIER 1,3 B+G (1998) 5-osobowy, 4.700 zł., gm. Klukowo. 0514-378-535.

MAVERIC, 2.7D (1999) 20.000 zł, gm.Ełk. (0-87)619-67-80.

MAVERICK, 2.7TD (1994) 3-drzwiowy, 15 tys.km, 12.000 zł, Hajnówka. 0691-595-829.

MONDEO (1994) 1,8TD, czerwony, kombi, 5.500 zł, B-stok. 0790-507-291.

MONDEO (1995) 1.8B, kombi, na części, 100-1.000 zł. Brańsk, (0-85)737-60-18.

MONDEO (1995) powypadkowy, 3.000 zł, Kolno. 0663-434-399.

MONDEO (2000) 1,8TD, elektryka, klimatyzacja, ABS, c.zamek, 2xpp, 11.500 zł, k.Zambrowa. (0-86)270-11-86, 0503-080-355.

MONDEO 1,8 D (1995) uszkodzona głowica, 2.700 zł. 0507-049-587..

MONDEO 1,8TD kombi (1997) ciemno-szary, 4.500 zł., Boguty. 0503-677-566.

MONDEO 1.6 16V, MKII, (1996), kombi, bogate wyposarnie, B-stok, stan bdb,7.500 zł, 0512-783-470.

MONDEO 2,0B+G (2005) sedan, nowa instalacja sekwencja, stan bdb., 31.900 zł. 0508-077-103, 0791-639-069.

MONDEO 2,0TDDi (2002) sedan, srebrny metalik, Suchowola, 24.000 zł. 0602-536-105.

MONDEO 2.0DTCi 130KM kombi (2002), granatowy, pełna opcja, 155.000 km, zarejestrowany, 25.500 zł, Olecko. 0660-048-595.

MONDEO ghia 2,0B +gaz (1998) kombi, 6.500 zł. 0605-228-924.

MONDEO hatchback 2,0TDCI wersja Ghia (20004) 6-biegowy, alufelgi, drewno, klimatronik, 27.500 zł., Białystok. 0601-568-926.

MONDEO kombi TD,(1997), 2x airback, czerwony, klima, welurowa tapicerka, el.szyby i lusterka, 6.800 zł, 0513-431-869.

MONDEO sedan (2001), 2.0TDTi 115KM, srebrny, klimatronic, ABS, wspomaganie, alufelgi, c.zamek, 21.900 zł, Kętrzyn. (0-89)612-81-22.

MONDEO, (2003) hatchback, bogate wyposażenie, serwisowany, 98tys/km, B-stok, 25.600 zł. 0501-460-687.

MONDEO, 1,8 (1993) 3.500 zł lub zamienię na ładę niwę, Supraśl. 0605-943-550.

MONDEO, 1,8B, wiśnia metalik, elektryka, stan bdb, 5.000 zł/zamiana na ciukarkę, gm.Grabowo. 0721-132-766.

MONDEO, 1,8TDI (1997) hatchback, granat, Łomża, 8.300 zł. 0608-133-548.

MONDEO, 1.8B 16V (1994) pełne wyposażenie, hak, sedan, 2.800 zł, do uzg, gm.Grajewo. 0798-940-779.

MONDEO, 1.8B+gaz, nowy (2000) bogate wyposażenie, 11.800 zł, B-stok. 0793-299-877.

MONDEO, 2.0B (1996) abs, srs, klimatyzacja, c.zamek, 3.650 zł, gm.Narew. 0698-295-246.

MONDEO, 2.0TDCi, 130 KM, bezwypadkowy, książka serwisowa, 197000 km, pełna opcja, I właściciel, idealny, Suwałki, 35.000 zł. 0505-258-943.

MONDEO, 2.0TDTI, kombi (2001) 90KM, srebrny metalik, elektryka, klimatyzacja, ABS, 8xPP, 19.400 zł. Ostrołęka, 0880-109-084.

MONDEO, kombi, 1,8 benzyna, (1998), nowe opony, 6.000 zł, Bielsk Podlaski, 0606-233-786.

MONDEO, kombi, 1,8TD, (1998) klimatyzacja, abs, c.zamek, elek.szyby, B-stok, 8.000 zł. 0502-710-423.

MONDEO, kombi, 1.6 benzyna, stan bdb, 4.300 zł, ok.Białegostoku, 0664-925-503.

MONDEO, kombi, 1.6, 16V, zadbany, hak (1995) 4.900 zł. Suwałki, 0667-016-103.

MONDEO, kombi, 1.8B, klimatyzacja, bogata opcja, stan bdb. 8.000 zł, Sokółka, 0691-709-475.

MONDEO, kombi, 1.8TD (1998) biały, wspomaganie, c.zamek, klimatyzacja, mobileiser, elektryka, 9.000 zł. Suwałki, 0518-605-832.

MONDEO, kombi, 2,0B +gaz (1998) quia, Białystok, 7.000 zł. 0602-104-063.

MONDEO, kombi, 2,0TDCI (2001/02) 131KM, klimtrinic, 8xpp, el.szyby, c.zamek, 19.800 zł, Hajnówka. 0792-402-242.

MONDEO, kombi, 2,5B, (1996) w całości lub na części, ok.Suwałk, 3.000 zł. 0695-747-333.

MONDEO, kombi, 2.0B (1996) srebrny metalik, hak, 3.000 zł, k.Perlejewa. (0-85)657-89-19.

MONDEO, kombi, 2.0TDCI (2003) 98 tys.km, pełna elektryka, klimatyzacja, 22.000 zł, Łomża. 0790-568-923.

MONDEO,(1994), 1,6, 5.000 zł, k/Grajewa, (0-86)272-84-10.

MONDEO,(1998), tempomat, klimatyzacja, centralny zamek, stan db, 7.500 zł. 0691-497-781.

ORION (1994), 1.8TD, niebieski metalik, szyberdach, c. zamek, el. szyby, 4.200 zł, Kętrzyn. 0694-978-379.

ORION, 1,6B+gaz, (1996) składak, ok.Hajnówki, 1.600 zł. 0602-749-603.

ORION, 1.6 16V (1991) niebieski, stan db, 1.500 zł, gm.Brańsk. 0667-925-666.

PUMA (1990) 1.4B, elektryka, c.zamek, ABS, klimatyzacja, PP, 11.500 zł. ok.Wys.Maz. 0505-708-727.

PUMA, 1,7i, (1999) 125PS, 137tys/km, klimatyzacja, pełna elek, zadbany, 9.800 zł. 0691-564-004.

SCORPIO (1987) 1.000 zł. Białystok, 0694-522-014.

SCORPIO 2,5 TD (1991) felgi, sprawny, 2.500 zł. 0668-119-009..

SCORPIO 2,9 V (1990) ABS, c.zamek, el.szyby, szyberdach, hak, stan db, 2.000 zł, Łomża. 0508-393-045.

SCORPIO, 2,5D, (1987) Rajgród, 1.500 zł. 0885-050-112, po 17.

SIERRA 1,6B (1983) stan db.; 1.800 zł., Łapy. 0604-254-082.

SIERRA, 2,0+gaz, (1992/96), hak, sportowy tłumik, na chodzie, 850 zł lub zamiana, 0665-280-999.

SIERRA, XR4, 150KM, do remontu, 2.500 zł. Rajgród, 0885-050-112, po 17.

TOURNEO Multivan 2.5D (1994), 175 tys. km, niebieski, 5-osobowy, nowy lakier, 8.900 zł, Kętrzyn. 0517-700-407.

TRANSDI, (1994), 2.5D, ok. Białegostoku, 5.500 zł, 0664-925-503.

TRANSIT (1989), 2.5D, 4.200 zł, gm.Pisz. 0609-499-004.

TRANSIT (1990), 2.5D, przedłużany, podwyższany, 6-osobowy, 4.900 zł do neg., Ełk. 0608-276-927.

TRANSIT (1991) podwyższony, przedłużany, oszklony, stan db. Białystok, 5.500 zł. 0600-795-744.

TRANSIT (1993), 2.5D, biały, stan bdb, 174 tys. km, 7.500 zł, Kętrzyn. (0-89)751-66-44.

TRANSIT (1997) krótki, podwyższany, 2,5D, 7.500 zł, Suwałki. 0696-202-275.

TRANSIT (1998) 13.000 zł., gm. Raczki. 0693-467-861.

TRANSIT 2,4TD (2004) 6-osobowy, 125tys/km, bezwypadkowy, Białystok, 41.000 zł. 0514-945-483.

TRANSIT 2,5 D (1989) 9-osobowy, 3.500 zł, Augustów. 0515-795-204.

TRANSIT 2,5 D (1998) stan db, 10.000 zł, Knyszyn. 0889-482-003.

TRANSIT 2,5 D, (1996), blaszak, krótki podwyższany, 14.700 zł, Grajewo, 0609-768-949.

TRANSIT 2,5D (1995) krótki, 6.000 zł, Mońki. 0509-747-798.

TRANSIT 2,5D (1998) 9-osobowy, wspomaganie, airbag, hak, radio, 11.000 zł, Sztabin. 0696-555-700.

TRANSIT 2.4TDI (2001) podwyższany, maksymalnie długi, wzmacniany, 33.000 zł. 0798-593-580.

TRANSIT 2.5D (1993), 230 tys. km, max wysoki, długi, na części, 4.500 zł. (0-89)751-66-44.

TRANSIT 25D ,(1995), krótki, stan bdb., 6.000 zł, 0602-231-138.

TRANSIT, (2001) koła bliźniacze, 3,5t, skrzyniowy, gm.Zambrów, 27.500 zł. 0692-755-138.

TRANSIT, 2,5D (1992) krótki, niski, 9-os., do małego remontu, 4.500 zł, Mońki. 0692-035-569.

TRANSIT, 2,5D (1992) osobowo-ciężarowy, przeszklony, sprawny, 3.500 zł, Giżycko. 0600-124-434.

TRANSIT, 2,5D, (1998) hak, c.zamek, elek.szyby, Rutki Kossaki, 12.000 zł. 0660-213-618.

TRANSIT, 2.4TDI (2001) max, 24.900 zł, B-stok. 0663-361-484.

TRANSIT, 2.5D (1991) 9-osobowy, krótki, niski, oszklony, 4.500 zł, Hajnówka. (0-85)683-31-20.

TRANSIT, 2.5D (1994) składak, 9-osobowy, 3.800 zł, Kolno. (0-86)278-73-96.

TRANSIT, 2.5D (2000) 9-osobowy, książka serwisowa, mały przebieg, alarm, c.zamek, 12.000 zł, Suwałki. 0698-224-918.

VAN mercury (1995) 3,0 automat, elektryka, klimatyzacja, ABS, 5.300 zł, B-stok. 0607-142-608.

WINDSTAR (1996), 3.0 +gaz (nowy), zarejestrowany, stan bdb, uszkodzona skrzynia, 5.200 zł, ok. Suwałk. 0784-040-757.

WINDSTAR (1998) 3.8B+ gaz, stan bdb. 9.500 zł. Mońki, 0606-744-669.

❑ GAZ

69, (1971) 8-osobowy, zarejestrowany, ubezpieczony, stan bdb, B-stok, 7.200 zł. 0600-527-696.

❑ HONDA

ACCORD 1,6 16V +gaz (1999) 15.000 zł, ok.Wys.Maz. 0600-054-229.

ACCORD 2,0TDI (1999) światła ksenonowe, klimatyzacja, abs, elektryka, Mońki, 19.900 zł. 0507-362-237.

ACCORD, (2007) 2,3B, stan bdb, Ełk, 61.000 zł. 0880-955-167.

ACCORD, 1.8 +gaz (1999) 14.800 zł, lub zamiana, B-stok. 0511-168-103.

ACCORD, 1.8B (1996) czarny, el.szyby, c.zamek, pilot, po wymianie rozrządu, oleju, 8.800 zł, B-stok. 0501-681-846.

ACCORD, 2,0TDI, (1997) pełna opcja bez skóry, gm.Suraż, 13.000 zł/na opel omega, kombi. 0503-341-210.

ACORD, 1.8B+gaz (1998) czarny, skóra, zadbany, 12.500 zł. gm.Szczuczyn, 0502-630-424.

CIVIC 1.4 +gaz (1990), 2.500 zł, Suwałki. 0512-181-457.

CIVIC, (1996) 1,6B, pełne wyposażenie, B-stok, 8.600 zł. 0513-620-699.

CIVIC, 1,5 16V, (1995) w całosci lub na części, Suwałki, 2.000 zł. (0-87)566-28-75, 0698-480-944.

CIVIC, 1,8 (2007) automat, B-stok, 48.500 zł. 0505-555-231.

CIVIC, 160 KM, 2.0i (2004) czarny metalik, 5-drzwiowy, 38.900 zł, B-stok. 0510-688-400, (0-85)732-30-32.

CIVIC, 2.0TD (1997) 5-drzwiowa, bogate wyposażenie, 11.500 zł, B-stok. 0503-121-628.

CIVIC, 2.0TD (1997) el.szyby, szyberdach, wspomaganie, c.zamek, 11.400 zł, k.Zambrowa. 0604-585-742.

CIVIC, sedan, 1.7 vtec(2004) 28.000 zł, 0608-771-996..

HONDA Accord 1,8 benzyna (2001), klimatyzacja, 85 tys.km., salon Polska, bezwypadkowy, 25.600 zł. 0503-018-533.

PRELUDE, 2,0 +gaz (1998) niebieski metalik, zadbany, 17.500 zł, k.Suchowoli. 0693-214-485, (0-85)712-48-57.

❑ HYUNDAI

COUPE, 1.6B (2000) zielony, 115tys.km. elektryka, skóra, 12.500 zł. Białystok, 0692-474-886.

COUPE, 2.0B (1997) czarny, wspomaganie, el.szyby, 2xpp, alufelgi, 8.500 zł, Sejny. 0503-427-734.

ELANTRA (1995) 1,8B, automat, 2.000 zł, B-stok. 0516-491-810.

GALLOPER, 2.5TD (1998) 4x4, 3-drzwiowy, 200 tys.km, 16.000 zł, Hajnówka. 0691-595-829.

GALLOPER, 2.5TDI (2000) 4x4, czarny, 9-osobowy, klimatyzacja, radio, hak, c.zamek, 19.000 zł, Augustów. 0501-140-650.

GALOPER 3.0 +gaz (1998), klimatyzacja, krótki, elektryka, alufelgi, 16.000 zł lub zamiana. 0500-280-810.

GALOPER, 3.0V6+gaz sekwencja, długi (1999) 14.900 zł. lub zamiana, 0507-602-414..

GETZ 1,5D (2007) 90KM, czarny metalik, 33tys/km, serwisowany, bezwypadkowy, Białystok, 24.700 zł. 0668-934-662.

GETZ, 1.1B (2007) 17 tyś\km, 22.000 zł, Hajnówka. 0607-795-034.

H100, 2,5D (1995) 1,2 t, 3-os., 5.500 zżł lub zamienię na osobowy, gm.Ciechanowiec. 0510-448-677.

PONY, 1,3 +gaz (1994) 1.600 zł, Czyżew. 0664-135-719.

PONY, 1,5B, (1992) stan db, ok.wys.Maz. 1.000 zł. 0509-238-325.

SANTA fe, 2,7B (2007) 4x4, 63.000 zł. 0509-337-336..

SONATA, 2.4B (1999) model 2000, automat, pełna opcja prócz skóry, 11.300 zł, lub zamiana, Suwałki. 0512-089-629.

TURACCAN 2,9CRD (2001/02) książka serwisowa, skórzana tapicerka, klimatronik, alufelgi, 29.000 zł, Łapy. 0507-173-621.

❑ IVECO

2,5D, (1993) sktzyniowe, 3,5t, Łomża, 8.500 zł. 0517-144-467.

2.8TD, (1997), 500 tys. km, Ostów Mazowiecka, 12.000 zł, 0722-837-077.

3510 (1994) 2.5D, 5.500 zł. Suwałki, 0695-989-323.

3510 (1997), stan bdb, 230 tys. km, przedłużony, podwyższony, 13.000 zł, gm. Świętajno. 0888-797-361, 0514-250-338.

5912 2,8TD (1998) 23.000 zł., gm. Suchowola. 0500-335-960.

BUS blaszak, 2,5 D (1996) hak, 6.500 zł, Suwałki. 0696-742-661.

EUROCARGO 100E15 (1995) 10t., DMC +plandeka, 26.000 zł., lub zamiana, okolice Ełku. 0504-210-555.

LAWETA, 2.5TD (1994) 5-metrowy, stan bdb. 14.000 zł. Suwałki, 0502-833-207.

MAGIRUS, ład. 5 t, 3-stronny wywrot, kryty, 8.400 zł, ok.Suwałk. 0513-910-211.

❑ JEEP

CHEROKEE 4,0 (1989) +gaz, automat, skórzana tapicerka, ok.Sokółki, 6.500 zł. (0-85)711-93-97.

CHEROOKE, 2.5B+gaz (1993) 4\4, 7.500 zł, B-stok. 0605-956-425.

LIBERTY, (2004), 3.7b, dach auta, 1.500 zł, 0510-870-870.

MUSSO Ssangyong, 4x4, 2, 3 TD (2000) stan bdb, 25.000 zł do uzg, Bielsk Podl. 0506-119-657.

MUSSO, silnik z mercedesa 2,3 D (1995) 4x4, stan bdb, 10.600 zł, Suwałki. 0600-998-233.

WRANGLER 2,5 b (1998) 25.000 zł, Białystok. 0697-723-479.

❑ JELCZ

317 3W (1987) oryginalna wywrotka, opony bezdętkowe, tachograf elektroniczny, Giżycko, 6.500 zł. 0501-446-414.

640W, 6x4 (1988) 17.000 zł, do uzg, B-stok. 0603-381-142.

WYWROTKA, (1989) opony bezdętkowe, tachograf elektroniczny, 6.500 zł., Giżycko. 0501-446-414.

TRANSDŹWIG S.J.
Zawadzcy
Stacja
Demontażu Pojazdów
tel. 087 643 10 60
■ Skup pojazdów do złomowania
■ Odbiór zużytych pojazdów własnym transportem
■ Części samochodowe nowe i używane
■ Pomoc drogowa dla wszystkich pojazdów
16-300 Augustów ul. Wypusty 7 www.transdzwig.pl
S84809wsbs

❑ KAMAZ

50412 (1983) 3-stronny wywrot, w całości lub na części, 9.500 zł, k.Suwałk. 0604-140-016.

5320 (1989) 3-stronny wywrot, stan bdb, 26.500 zł, k.Suwałk. 0604-140-016.

5320 z HDS Hiab budowlany z łyżką do drewna, 12.000 zł, Sokółka. 0798-680-284.

53212 (1995), z dźwigiem do drewna stosowego, 22.000 zł, Gołdap. 0608-230-335.

53212 (1999) skrzyniowy, HDS, 40.000 zł, Giżycko. (0-87)566-32-07.

WYWROTKA, 15.000 zł, Grajewo. 0606-873-929.

❑ KIA

CARNIVAL, 2,9TDI, (2001) 170tys/km, 7-osobowy, biały, B-stok, 15.900 zł. 0728-488-647.

JOICE van 2.0DOHC +gaz 140KM (2001), zielona perła, klimatyzcja, alufelgi, zarejestrowana, Kętrzyn, 17.900 zł. 0517-700-407.

PICANTO, 1.0B+gaz (2005) 15.000 zł, Suwałki. 0506-912-303.

RETONA terenowy 2.0TDi (2000), 4x4, el. szyby, szyberdach, c.zamek, klimatyzacja, hak, 16.500 zł, Giżycko. 0512-284-273.

SEPHIA 1,5 benzyna +gaz lektryka, alufelgi, okazja, 3.900 zł, 0501-673-388.

SEPHIA 1,6 B+G (1993) 3.600 zł. 0507-352-060.

SEPIA (1998) 1.5B+ gaz, elektryka, alarm, 3.900 zł. Białystok, 0501-673-388.

SPORTAGE 2,0 TRDI (2007) 4WD, gwarancja, 55.000 zł, Grajewo. 0664-424-447.

SPORTAGE 2.0B+ gaz,sekwencja,pełne wyposażenie, hak, 13.000 zł, 0798-593-580.

SPORTAGE, 2.2D (1995) 4x4, el.szyby, lusterka, szyberdach, radio CD, stan bdb, 11.500 zł, k.Zambrowa. 0608-556-775.

SPORTAGE, 2.2D (1995) 4x4, elektryka, hak, opony zimowe, orurowany, zadbany, 11.500 zł, do neg, k.Zambrowa. 0608-556-775.

❑ LANCIA

DEDRA, 1.6B (1992) elektryka, szyberdach, srebrny metalik, 3.000 zł, gm.Radziłów. (0-86)273-69-45.

KAPPA 2,0B (1995) burgund metalik, 5.500 zł, Suwałki. 0502-829-595.

KAPPA, 2.4 +gaz (1999) uszkodzona skrzynia biegów, 5.000 zł, B-stok. 0605-352-600.

❑ LUBLIN

(1995) stan bdb, okolice Suwałk, 5.000 zł. 0887-379-762.

2 2,5D (1997) blaszak, st.db, Sokółka, 4.500 zł. 0605-884-777.

2 D (1998) skrzyniowy, st.bdb, Iwł, ok.Ciechanowca, 10.900 zł. 0508-826-266.

2,4D (1994) skrzynia ładunkowa, borty ocynkowane, st.bdb, ok.Sokółki, 6.500 zł. 0608-414-056.

3 3,5t 2,4D (12.1999) blaszak, max długi, Białystok, 8.000 zł. 0505-292-340.

3372, szafa, (1995) 5.500 zł., Białystok. 0607-504-829.

GAZELA (2004) przystosowany do przewozu żywych zwierząt, długa rama, bliźniacze koła, 18.500 zł, gm.Brańsk. 0887-682-552.

III (1999) skrzyniowy, stan bdb. 10.700 zł. 0501-611-699.

III (1999), izoterma, 2.5D, 10.500 zł, Augustów. 0669-626-880.

IZOTERMA (1995) 4.000 zł, Białystok. 0509-064-401.

IZOTERMA, 2.6D (1997) 6.500 zł. Suwałki, 0512-223-028.

LUBLIN skrzynia (2003) 3,5, części blachy Lublin 23.000 zł. 0505-456-149.

PLANDEKA (1997) 3-osobowy, st.bdb, Grajewo, 6.600 zł. 0603-420-510.

SKRZYNIOWY (1998) Łomża, 8.000 zł. 0600-781-359.

❑ ŁADA

1500S (1981) 68 tys.km, stan db, 1.800 zł, B-stok. (0-85)740-46-30.

2105, 1,3 (1984) sprawna, +części, Suwąłki, 500 zł. 0517-760-733.

2107 gaz (1989) stan db., 500 zł., okolice Bielska Podlaskiego. 0601-176-577.

2107, 1,3 (1988) ważne OC, przegląd, sktzynia 5-biegowa, nowy akumulator, Suchowola, 800 zł. 0880-152-659.

2107, 1.5 +gaz (1992) stan db, 1.300 zł, gm.Trzcianne. 0723-847-505.

2707 z gazem (1990) 800 zł. w całości lub na części, ok.Suwałk. 0721-463-267 po 18.00.

NIVA, 1.6B (1989) po remoncie, 3.000 zł, ok.Ełku. 0500-786-741.

❑ MAZDA

323 1.4 (1998), 3-drzwiowy, wspomaganie, ABS, airbag, stan bdb, 4.900 zł, Olecko. 0606-434-286.

323, LX, 1,3B, (1994) gm.Giby, 1.000 zł. 0607-622-612.

323F (1996), srebrny, 149 tys. km, zarejestrowany, elektryka, wspomaganie, stan bdb, 10.900 zł, Ełk. 0603-750-713.

323F 1,5B+G (1996) 90KM., c. z., el. szyby, wspomaganie, stan bdb., 9.500 zł., Białystok. 0513-158-600.

323F 1,6 b (1992) 2.200 zł, ok.Choroszczy. 0665-840-680.

323F 1.7D (1991), 2.600 zł, ok. Łomży. 0510-892-595.

323F, 1.5B (1996) 9.800 zł, Węgorzewo. 0501-104-613, 0512-778-992.

323F, 1.6B+gaz 16V (1992) szary, stan bdb, 3.000 zł, do uzg, ok.Nura. 0664-927-199.

323F, 2.0DTID (1999) klimatyzacja, c.zamek, el.szyby, lusterka, podgrzewane lusterka, tempomat, 14.300 zł, Kolno. 0515-395-774.

6 (2006) stan idealny, 47.000 zł, ok.Łap. 0698-093-497.

626 (2001) 2.0, benzyna, hatchback, srebrny metalik, klimatronik, ESP, ABS, SRS, 17.500 zł, Suwałki. 0514-118-747.

626 2,0 (1995) +gaz w kole, hak, 170tys/km, elektryka, szyberdach, st.bdb, wiśniowy metalik, Goniądz, 6.200 zł. 0505-442-487.

626 2,0 +gaz w kole (1995) 170.000 km, stan bdb, wiśnia metalik, 5.800 zł, Goniądz. (0-85)738-07-18.

626 2,0 D comprex (1993) kombi, wspomaganie, c.zamek, hak, 190.000km, 3.700 zł, Augustów. 0691-540-140.

626 2,0B+G (1999) hatchback, elektryka, 122.000 km., 14.000 zł. 0604-072-560.

626 kombi 2.0DTi (1999), bogate wyposażenie, zarejestrowany, 16.900 zł, Ełk. 0607-665-024.

626, 1.8B+gaz sekwencja (2000) 15.500 zł, Suwałki. 0662-048-614.

626, 2.0D (2001) kombi, abs, klimatyzacja, elektryka, bezwypadkowy, I-wł, 20.300 zł, B-stok. 0668-166-806.

MAZDA 323, 1,3+gaz, (1994), alufelgi, czerwony, 2500zł, 0698-749-789

MAZDA M X-3, (1995), automat, 5500zł, 0512-458-521

PREMACY (2002) 2,0 +gaz, bogata opcja, zadbany, 22.000 zł, B-stok. 0694-464-344.

TRIBUTE (2005) 50.000 zł, Wys.Maz. 0602-374-563.

XEDOS, 2.0B, V6 (1996) el.szyby, lusterka, szyberdach, alufelgi R17, 12.000 zł, Lipsk. 0504-485-357.

XEDOS, 2.0V6,(1996), benzyna+ gaz, centralny zamek, immobilaczer, el.szyby,lusterka, auto alarm, 10.500 zł, Ciechanowiec, 0608-876-156.

❑ MERCEDES

1.9D, stan bdb, 1984, 4.500 zł. (087)568-31-84.

100 MB, bus (1995) 2.500 zł. Ełk, 0515-418-076.

123 2,2D (1977) stan db., 1.500 zł., gm. Suchowola. 0661-152-432.

123 3,0D (1983) +drugi na części, ok.Sokółki, 3.000 zł. (0-85)711-93-97.

123 3,0D (1989) stan db., 2.700 zł., Nowy Dwór. 0603-253-349.

123D, 2.0D (1980) stan db. 1.500 zł. Sokółka, 0698-894-842.

124 2,0 +gaz (1986) stan db, 1.600 zł, Ełk. 0680-254-680.

124 2,0 D (1988/95) 2.800 zł lub zamiana na 2 jałówki, ok.Zambrowa. (0-86)271-76-18.

124 2,0D (1986) czarny, alufelgi, szyberdach, gm.Suwałki, 2.500 zł. 0514-517-264.

124 2,0D (1986-96) składak, silnik, zawieszenie st.bdb, do poprawek lakierniczych, Suwałki, 4.000 zł. 0517-059-042.

124 2,3 b +gaz (1987) stan db, w ciągłej eksploatacji, 4.000 zł, ok.Kuźnicy. (0-85)749-45-59, 0785-603-357.

124 2,5 D (1990) automat, 3.300 zł, Łomża. 0794-546-924.

124 2,5 D (1991) 5.800 zł, Augustów. 0503-040-801.

124 2,5D (1987) Białystok, 2.500 zł. 0694-871-597.

124 2,5D (1988) Kolno, 4.800 zł. 0661-802-401.

124 2,6 b (1988) 5.500 zł, Kowale Oleckie. 0507-873-582.

124 2.3B +gaz (1987), 5.700 zł, gm.Pisz. 0609-499-004.

124 250D (1994), automat, klima, 8.500 zł. 0660-062-992.

124 250D 20V (1995) I właściciel, srebrny metalik, kombi, 12.700 zł., Sokółka. 0608-433-983.

124 3,0 D (1986) szyberdach, el.szyby, wspomaganie, 3.300 zł, Białystok. 0514-188-452.

124 3,0D (1988) bordowy, gm.Suwałki, 5.000 zł. 0514-517-264.

124 3.0D (1995), kombi, zarejestrowany, klimatyzacja, pełna elektryka, 12.500 zł, Ełk. 0507-083-024.

124, 1.0D (1991) po wypadku, na części, 10-1.000 zł, Czarna B-stocka. 0605-570-305.

124, 2,5D (1993) 5.000 zł, B-stok. 0608-319-238.

124, 2,5TD (1992) biały, automat, stan bdb, 9.500 zł, B-stok. 0692-417-666.

124, 2.0D (1991) 7.500 zł, Kulesze Kościelne. 0507-961-303.

124, 2.0D (1993) stan bdb, 13.000 zł, Mrągowo. 0607-941-155.

124, 250D (XII 1991) stan bdb, 7.000 zł, Drohiczyn. (0-85)655-12-91, 0604-738-852.

124, 3,0D, automat (1987) ABS, alufelgi, c.zamek, stan bdb, 5.900 zł, Suwałki. 0509-043-731.

124, 300D, kombi (1992) klimatyzacja, ABS, c.zamek alarm, 10.200 zł, B-stok. 0601-320-381.

124, 300d, stan db, 4.000 zł, do neg. 0664-195-090.

124, B, (1994) srebrny metalik, klimatyzacja, elek, stan bdb, B-stok, 12.500 zł. 0601-397-141.

124E (1995) 8.500 zł, Grajewo, 0785-458-815.

126 (1985) 3,0TD, 4.500 zł, Gołdap. 0509-043-141.

170CDI, 90KM,(1999),128tys km, stan idealny, Augustów, 19.900 zł do negocjacji, 0665-364-210.

190 (1985) stan db. 3.000 zł. do uzg. gm.Tykocin, 0697-902-449.

190 (1991) B, Łomża, 8.000 zł. 0660-529-185.

190 +gaz (1991) 8.500 zł, ok.Zambrowa. 0660-017-784.

190 1,8 +gaz (1991) szeroka listwa, 5.000 zł, Łomża. 0505-635-025.

190 1,8B+G (1993) abs, klimatyzacja, czarna perła, 7.000 zł., gm. Poświętne. 0509-147-084.

190 2,0 (1989) +gaz, szeroka listwa, st.db, Suwałki, 5.400 zł. 0507-759-419.

190, 1,8 +gaz (1990) 5.400 zł, Augustów. 0604-580-080.

190, 2,5 (1993) 3.200 zł, gm.Suwałki. 0693-283-767.

190, 2.0D (1989 XII) wspomaganie, c.zamek, el.szyberdach, stan bdb, 2.500 zł, gm.Grajewo. 0798-940-779.

190, 2.0D (1997) uszkodzona przednia szyba, 2.500 zł, k.Bielska Podl. 0692-140-919.

190D (1986), stan bdb, 4.300 zł, Gołdap. 0505-757-727.

190D, (1990) zielona perła, stan db, Augustów, 3.500 zł. 0697-692-602.

190E, 2.0B+gaz (1991) abs, wspomaganie, c.zamek, alarm, hak, do poprawek blacharskich, 2.500 zł, Wys.Maz. 0512-719-909.

2.3D ciężarowy (1992), skrzyniowy, 13.000 zł, gm. Bargłów. (0-87)642-44-44.

2.5D (1992) class E, stan bdb. 9.300 zł. Bielsk Podlaski, 0664-808-467.

200 (1994) stan db., 7.500 zł., Sokółka. 0663-205-226.

207, 2,3D, (1988) 5.000 zł. (0-85)741-94-82.

207, 2.4D (1993) składak, skrzyniowy, meblowy, 10.200 zł, Sztabin. 0515-589-693.

207, laweta, 2.4D (1986) stan bdb, 8.400 zł, k.Zambrowa. 0604-585-742.

208 (1994) podwójna kabina, plandeka, 13.500 zł, Białystok. 0604-616-651.

208 bus 2.4D (1992), 260 tys. km, niebieski, max wysoki, długi, 9.300 zł, Kętrzyn. 0607-371-833.

208 bus, 2.3D (1999) max wysoki, długi, stan bdb, 8.000 zł, Hajnówka. 0663-236-024.

208, 2,3D, bus, (1994) B-stok, 9.800 zł. (0-85)653-98-43, 0502-702-129.

208, D (1991) skrzyniowy, silnik sprintera, stan bdb, 12.100 zł, Łapy. 0512-038-083.

210 2,2D (1997) 4xairbag, klimatyzacja, el.szyby, c.zamek, Augustów, 15.800 zł. 0603-072-890.

210 2,9TD (1997) automat, 4xairbag, alufelgi, elektryka, gm.Suchowola, 21.500 zł. 0518-472-823.

210, 2.9D, (1992), max wysoki i długi, blaszak, stan bdb, 10.000 zł, Grajewo, 0501-263-715.

300TE (1988) kombi, st.bdb, Białystok, 10.000 zł. 0601-783-647.

307, 2.3D (1988) ład 3.5t, skrzynia, plandeka, wys.1.10m, szer.2.10m, dł.3.10m, 12.500 zł, Kuriany. 0691-957-994.

307, skrzyniowy, 2,4D (1986) po remoncie, Augustów, 9.200 zł. 0661-156-332.

310, 2,9D (1991) wspomaganie, długi, wysoki, 8.900 zł, Suwałki. 0511-490-602.

407D (1988) na bliźniakach, max. wysoki, długi, OC, przegląd, 8.500 zł., gm. Tykocin. 0668-040-013.

410, (1993) skrzyniowy, stan bdb, ok.Łomży, 14.200 zł. 0501-953-488.

410, 2.9D, bus (1994) skrzyniowy, wspomaganie, 14.400 zł, Suwałki. 0600-998-233.

508, 2.0D (1973) plandeka, 4.500 zł, ok.Suchowoli. 0504-409-900.

508, 3.8b, blaszak przedłużany na bliźniakach lub zamienię na mniejszy, 9.800 zł, 0600-750-386.

609D, kontener, 8.500 zł. (0-87)567-28-01.

809 D, (1992) laweta, 29.000 zł, Hajnówka. (0-85)684-46-76, 0606-505-131.

809 skrzyniowy +plandeka, stan bdb, 12.000 zł, Pisz, 0798-685-327.

814 kontener, 6,2x2,5 m (1990) stan db, 9.000 zł, Łomża. 0501-921-987.

814, (1989) Czyże, 15.000 zł. 0669-950-116.

814, pomoc drogowa, 6,0D (1990) na 3 auta, 27.000 zł, B-stok. 0508-922-999.

A170 CDI (1999) pełne wyposażenie, komplet opon zimowych, 18.000 zł, Łomża. (0-86)218-33-35, 0694-370-285.

A-CLASSA, 1,6B, (1999) 100tys/km, bogate wyposażenie, niebieski metalik, Augustów, 14.800 zł. 0785-698-544.

A-CLASSE 1,4 (1999) zielony metalik, Suwałki, 16.500 zł. 0792-919-240.

BENZ C-Classe, 2.0D (1994) grafit, 13.500 zł, Suwałki. 0660-740-111.

BENZ ML 270 CDI (2001) automat, pełna opcja, skóra, Suwałki, 56.500 zł. 0508-110-881.

BENZ, 2.9D (1993) 6-paletowy kontener, 15.500 zł, gm.Piątnica. 0501-513-894.

BUS sprinter 208 2,3 D (1995) 9-osobowy, el.lusterka, szyberdach, serwisowany, 18.500 zł, Bielsk. Podl. 0608-441-431.

C 180, benzyna (1997) automat, 85.000km., 15.500 zł., Łuniewo Wielkie, gm. Klukowo. 0508-501-673.

C kl., elegant, 2,2D (1995) 2xpoduszka, ASR, ABS, klimatyzacja, alufelgi, radio CD, 15.000 zł. 0785-012-974.

C Klasa 2,2CDI (2001) 115KM, srebrny metalik, pełna aopcja oprócz skóry, 31.900 zł, Bialystok. 0798-388-227.

C Klasa kombi 2,0 +gaz (1999) salon, klimatyzacja, automat, 18.000 zł lub zamiana, Białystok. 0519-422-902.

C180 (1996) +gaz, 2xairbag, abs, st.bdb, Czyżew, 14.000 zł. 0513-558-951.

C180, gaz (1995) granatowy, elegant, elektryka, zadbany, szyberdach, 13.000 zł. Białystok, 0604-217-496.

C200, 2.2CDI (2002) 42.000 zł. Mońki, 0506-430-713.

C200, kombi, (1997), 2.0+ gaz, bogate wyposażenie, 14.800 zł, 0609-887-753.

C-200D (1995) hak, stan bdb, 12.000 zł, k.Moniek. (0-85)749-26-97.

C220 (1995) 2.2D, wiśnia metalik, stan bdb. 10.900 zł. ok.Augustowa, 0517-341-607.

C220 TDI (2002) granatowy metalik, 80.000km, bogate wyposażenie, zadbany, 38.000 zł, Łomża. 0606-272-894.

C220CDI (2003) bordo metalik, pełna opcja, bez skóry, 36.700 zł. Sokoły, 0505-188-002.

C-CLASSE, 2,2D, (1995) 224tys/km, alufelgi, stan bdb, ok.Augustowa, 13.800 zł. 0783-032-665.

C-KLASSE kombi (1997.11), bogate wyposażenie, ok. Olecka, 17.500 zł. 0604-449-646.

CLK, 200, (1997) pełna opcja, stan bdb, gm.Janów, 23.900 zł. 0605-090-319.

E 220, 2.2CDI (1998) 220 tys.km, beżowy, stan bdb, 13.300 zł, Suwałki. 0514-133-456.

E 270 170KM (2001), wersja avangarde, czarny, 29.000 zł, Suwałki. 0502-701-015.

E 290TD,(1997), elegant, full opcja bez skóry, 23.000 zł.lub zamienię na kombi diesel Giżycko, 0604-829-817.

E Klasa Okular, 2,4 b (1999) sedan, srebrny metalik, 4 poduszki, klimatyzacja, 21.900 zł, Białystok. 0794-007-752.

E, okular, 2,2D, (1997) 240tys/km, automat, bordo metalik, Drohiczyn, 16.900 zł. 0664-921-917.

E-211, 270CDI (2003) srebrny metalik, 107tys. książka serwisowa, pełna opcja, 53.000 zł. 0728-560-777..

E220 CDI, okularnik, (1998), stan bdb, pełna opcja, 24,500 zł, Bielsk Podlaski, tel. 606-233-786

E240, okular, kombi (1999) pełna opcja prócz skóry, 20.500 zł, gm.Gródek. 0666-346-629.

E-CLASSE, 2.9TD (1997) 15.300 zł, B-stok. 0501-788-107.

E-CLASSE, okular, 2.2D (1996) 13.500 zł, stan db, gm.Mońki. 0694-117-241.

MB 100 (1990) 6.500 zł., Grajewo. 0511-721-905.

MB100 D (1995) 158.000 km, stan bdb, 10.000 zł, Augustów. 0503-040-801.

MERCEDES 207D skrzyniowy, pod plandeką, 7.500 zł. (086)277-52-33.

MERCEDES ML-270 CDI (XII.2004), serwisowany, bezwypadkowy, pełna opcja, zamiana, 74.900 zł. 0601-850-700.

MERCEDES Sprinter 308 (1997), skrzynia 3,3m, zamienię na ciągnik rolniczy, 20.000 zł. 0508-221-685.

MERCEDES sprinter 308 CDI (2001), średni, 21.000 zł. 0602-347-456.

ML 270 TDI (2001) 54.000 zł lub zamiana na tańszy, ewemtualnie ciągnik rolniczy, Sokołów. 0608-231-461.

ML 3,5 (2004) gm.Suraż, 82.000 zł. 0601-926-202.

ML 320, (2000) 145.000 km., bogate wyposażenie, 39.000 zł, 0668-291-161.

OKULAR, 2.2CDI (1999) pełna opcja, stan bdb, 22.000 zł. 0504-246-660..

OKULAR, sedan, E290, TD (1998) pełna opcja bez skóry, 25.500 zł. ok.Sokółki, 0511-092-914.

S320 CDI (2002) srebrny metalik, pełne wyposażenie, Łomża, 68.000 zł. 0600-896-436.

S-KLASA (2001) stan bdb., pełna opcja, 53.000 zł. 0502-412-628.

SPRINTER (2000) 311CDI, 31.000 zł. lub zamiana, gm.Łomża, 0662-335-739.

SPRINTER (2004), max, salonowy, 38.000 zł, Sokołów Podl. 0509-712-641.

SPRINTER 2,2 CDI (2000) średni, wysoki, stan bdb, 25.000 zł, Białystok. 0502-933-375.

SPRINTER 2,2CDI (2000) 9 -osobowy, stan bdb., I właściciel, 27.000 zł. Białystok. 0503-850-919.

SPRINTER 208 D (1998) 18.000 zł lub zamiana na mały dostawczy, Białystok. 0697-307-603.

SPRINTER 208D (1995) abs, ard, 7-osobowy, 15.000zł, 0502-253-382..

SPRINTER 208TDI (2003) 30.000 zł., Białystok. 0600-946-194.

SPRINTER 213 (2000) 2,2CDI, 130KM, blaszak, czerwony, 32.000 zł. (0-86)217-50-69.

SPRINTER 310 D, 2,9 TDI (1999) ciężarowo-osobowy z siedzeniami, stan bdb, 24.800 zł, Suwałki. 0600-998-233.

SPRINTER 310 D, 2,9 TDI (2000) skrzyniowy, 3-osobowy, stan bdb, 24.500 zł, Suwałki. 0600-998-233.

SPRINTER 412D (1998) chłodnia, termoizolacja, st.bdb, gm.Sztabin, 46.000 zł. 0514-941-658.

SPRINTER, 2,3D, (1995) skrzynia, krótki, Grajewo, 15.500 zł. 0519-133-137.

SPRINTER, 2.2CDI (2000) 9-osobowy, stan bdb, 26.000 zł, B-stok. 0503-663-100.

SPRINTER, 208 (2001) średni, ciężarowy, stan bdb. 35.000 zł. do uzg. Białystok, 0798-730-507.

VANEO, 1.7CDI (2002) stan bdb, 24.000 zł, k.Lipska. 0691-961-139.

VIANO, 2,3TD, (1998) Ełk, 22.000 zł. 0880-955-167.

VITO 2,3 D (1996) 6-osobowy, stan bdb, ospojlerowany, I wł, 15.900 zł, Ciechanowiec. 0508-826-266.

VITO, 2.2CDI (2000) 8-osobowy, 20.500 zł, gm.Gródek. 0666-346-629.

VITO, 2.2TDI (XII 2001) 5-osobowy, 25.000 zł, lub zamiana, B-stok. 0605-920-370.

W 124, 250D (1992) 280 tys.km, bezwypadkowy, pełne wyposażenie, metalik, stan bdb, 11.500 zł, B-stok. 0500-240-249.

W124, (1988) stan bdb, Korycin, 4.500 zł lub zamiana na motor lub samochód osobowy. 0798-051-931.

W124, 2.5D (1992) bezwypadkowy, szary metalik, szyberdach, hak, stan bdb. 10.000 zł. Białystok, 0500-240-249.

W124, 300 diesel, (1985), jasna skóra, podgrzewane fotele, 6.500 zł, Augustów, 0662-489-129.

W210, E220D (1997) stan bdb, 21.700 zł. Suwałki. 0504-419-928.

❑ MITSUBISHI

CANTER, skrzyniowy, (1991) na bliźniakach, Łomża, 8.200 zł. 0660-529-185.

CARISMA (2002) 1.9D klimatyzacja, salonowy, niebieski metalik, alufelgi, elektryka, hak, 22.800 zł. Białystok, 0509-114-169.

CARISMA, 1,9TD, (1998) pełna elek, klimatyzacja, hak, stan bdb, gm.Choroszcz, 12.500 zł. 0512-610-101.

CARISMA, 1.9D (2004) ciężarowy, 25.500 zł. 0602-150-733..

CARISMA, 1.9TD (1998) lekko uszkodzony, 5.700 zł, k.Siemiatycz. 0500-330-778.

ECLIPSE (1991) w całości lub na części, 3.200 zł. Białystok, 0668-026-202.

ECLIPSE (1994) czerwony, 4.700 zł., okolice Sokółki. 0517-687-099.

GALANT 2.4GDI, (2000), 146000 km, 13.000 zł, 0504-691-399, 0506-429-704.

GALANT, (1993) 1,8B, stan db, gm.Wys.Maz. 3.500 zł. 0512-738-494.

GALANT, 2.0B+gaz (1993) 140KM, 4.900 zł, Augustów. 0605-424-639.

GALANT,(1994), benzyna+ gaz, sedan, 4xelektryczne szyby, lusterka podgrzewane, abs, airbag, centralny zamek, 4.500 zł, 0888-266-569.

HIGHLANDER 2,4B (2006) automat, biały, 44.000 km, 68.000 zł, gm. Jasionówka. 0505-869-900.

L200, (2002) 2,5D, uszkodzony przód, Kolno, 14.000 zł. 0506-166-620.

LANCER ES, 2,0 (2008) automat, 40tys/km, uszkodzony, +części, czarny, gm.Jasionówka, 50.000 zł. 0500-711-053.

PAJERO Long 2,8TDi (1998) Suwałki, 34.500 zł. 0510-510-682.

PAJERO, 2.5TD (1999) 4x4, klimatyzacja, szyberdach, skrzynia super select, alufelgi, 22.000 zł, Juchnowiec. 0694-804-935, (0-85)719-65-74.

SIGMA, (1993) 3,0B, automat, nowy gaz, stan bdb, gm.Bargłów, 6.200 zł. (0-87)642-57-02, 0663-800-808.

SPACE wagon (1993) 2,0 +gaz, 6.500 zł, k.Kolna. 0504-862-713.

SPACE Wagon 2,0 (1993) +gaz, 7-osobowy, st.db, Bakałarzewo, 7.500 zł. 0517-500-993.

SPACE, 1.6B+gaz (2003) ABS, SRS, el.szyby, lusterka, 2xpp, c.zamek, klimatyzacja, 20.000 zł, B-stok. 0791-230-178.

❑ NISSAN

ALMERA 1,5 16V (2001) salonowy, Ciechanowiec, 15.900 zł lub zamiana na tańszy. 0508-063-091.

ALMERA tino (2003), 2.0TDi, czarny metalik, klimatronic, bezwypadkowy, stan bdb, 24.000 zł, Suwałki. 0509-896-002.

ALMERA, (1997) 1.6, automat, granat metalik, 3-drzwi, 7.500 zł. 0504-004-663, 0505-145-030.

ALMERA, (1999) 2,0D, 4xpp, klimatyzacja, elek, wspomaganie, abs, c.zamek, wiśnia metalik, Ostrów Maz. 12.500 zł. 0605-232-981.

ALMERA, 1,6 (1997) 16 tys.km, 3-drzwiowy, 7.500 zł, B-stok. 0513-339-794.

ALMERA, 1.5B (2001) 15.300 zł, B-stok. 0505-047-262.

ALMERA, 2.2D (2000) srebrny metalik, pełna opcja, 180tys.km. 17.300 zł. Białystok, 0692-450-603.

ALMERA, 2.2D, 2000, 5-drzwiowy, Suwałki, 17.000 zł. 0663-593-438.

MICRA 1,2 (1991) 1.200 zł, Ełk. 0511-489-797.

MICRA, 1,3gaz, (1999) 193tys/km, wspomaganie, c.zamek, elek.szyby, alarm, zielony, Bielsk Podlaski, 6.900 zł. 0604-678-453.

MICRA, 1.0B (2001) 85tys.km, 12.300 zł. gm.Białystok, 0508-548-300.

NISSAN terrano II (1997), 16.000 zł. 0501-682-424.

PATROL, 3.0D (2000) bogata opcja, zadbany, salonowy, serwisowany, 46.500 zł. Suwałki, 0515-303-041.

PRIMERA (1997) 2.0B, el. szyby, c. zamek, salonowy, czarny, 9.300 zł, Pisz. 0785-574-298.

PRIMERA 1.6 16V +gaz (1998), klimatyzacja, ABS, airbag, el. szyby, c.zamek, 12.200 zł, Łomża. 0604-826-388.

PRIMERA 2,0 D (1991) pełne wyposażenie, 11.500 zł, Kolno. 0502-688-802.

PRIMERA 2,0 TD (XI 1996) hatchback, 8.900 zł, Białystok, 507-022-423, (0-85)662-68-36.

PRIMERA 2.0 16V, (1995), 5d, czerwony, hak, szyberdach, elektryka, stan bdb, 6.800 zł, (0-87)564-72-38.

PRIMERA, 2,0 16V (1997) składak, kombi, 4.000 zł, pow.Mońki. 0500-697-193.

PRIMERA, 2,0D, (1996) w całości lub na części, Uhowo, 3.800 zł. 0509-938-509.

PRIMIERA 2,0+ gaz 1996r. silnik bdb, progi do poprawek, 1.800 zł lub zamiana, 0665-058-179.

PRIMIERE 2.0 DLX,(1993), zadbany od kobiety, bardzo ekonomiczny, 4.500 zł, 0600-268-331.

PRIMIERE 2.0DLX,(1993), zadbany od kobiety, bardzo ekonomiczny, 4.500 zł, 0515-408-359.

SERENA, (1995) 1,6B+gaz, szary metalik, elek.lusterka, w całości lub na części, gm.Wasilków, 4.000 zł. 0606-138-823.

SUNNY (1988) kombi, po remoncie blacharskim, 2.000 zł. ok.Moniek, 0661-855-733.

SUNNY 1,4 +gaz (1993) 2.200 zł, Białystok. (0-85)674-62-33, 0662-686-057.

SUNNY, 2,0D, (1994) 260tys/km, do drobnych poprawek, 1.500 zł. (0-86)472-15-87.

SUNNY, 2.0D (1992) stan bdb, 3.500 zł, lub zamiana, Łomża. 0512-132-316.

TERANO 2,7 TD (1996) 5-drzwiowy, czarny, 4X4, el.szyby, lusterka, szyberdach, klimatyzacja, 17.300 zł, Kalinowo, 0664-886-541.

TERRANO, 2.7D (1995) niebieski metalik, elektryka, hak, alufelgi+ nowe opony, 15.000 zł, Suwałki. 0693-798-444.

TRADE 3,0D (1994) laweta, na bliźniakach, gm.Bielsk Podlaski, 10.200 zł. 0695-727-695.

VANETTE cargo 2,3D (1998) 13.500 zł, Augustów. 0506-991-697.

❑ OLCIT

ASTRA, (1999) 1.7D, serwisowany, 16.200 zł. gm.Białystok, 0512-262-602.

❑ OPEL

AGILA, (2003) 1,0B, Sejny, 15.000 zł. 0600-729-572.

ASCONA (1986), 1.6D, jeżdżący, zarejestrowany, 700 zł, Ełk. 0605-150-809.

ASTRA 1,4 +gaz (1992) wspomaganie, 5-drzwiowy, 5.300 zł, Suwałki. 0506-306-289.

ASTRA 1,4 +gaz (1994/95) el. szyby, c. z., alarm, biały, Jedwabne, 5.000 zł. 0667-063-284.

ASTRA 1,4 +gaz (1997) poduszka, radio, c.zamek, 5.800 zł, Białystok. 0602-309-268.

ASTRA 1,6 (1993) +gaz, hak, szyberdach, gm.Kolno, 4.500 zł. (0-86)278-69-18.

ASTRA 1,6 +gaz (1992) hak, 3.600 zł, pow. Augustów. 0693-452-128.

ASTRA 1,6 16V (1995) kombi, wspomaganie, 2 poduszki, airbag, radio MP3, 6.500 zł. 0662-673-394.

ASTRA 1,6 16V (1999) +gaz, salonowy, lwł, Ciechanowiec, 15.900 zł. 0508-063-091.

ASTRA 1,7 TD (1994/95) stan db, 4.900 zł, ok.Sokółki. 0606-450-716.

ASTRA 1,7D isuzu (1995) 6.000 zł., gm. Brańsk. 0604-476-190.

ASTRA 1,7TDS (1997) lekko uszkodzony przód, ok.Olecka, 2.100 zł. 0514-534-896.

ASTRA 1.4 (1992), bordowa, udokumentowane 150.000 km, zarejestrowany, stan bdb, 2.900 zł, Kętrzyn. 0511-356-472, 0506-620-091.

ASTRA 1.4 (1992), czerwona, zarejestrowana, udokumentowane 150.000 km, bez korozji, 3.200 zł, Kętrzyn. 0511-356-472, 0506-620-091.

ASTRA 1.4 (1998), sedan, zielony metalik, salonowa, I właściciel, 7.600 zł, ok. Suwałk. 0511-945-755.

ASTRA 1.6 (1992), autoalarm, c. zamek, szyberdach, wspomaganie, el. szyby, 3.500 zł, Augustów. 0663-538-651.

ASTRA 1.7D (1992/1993), szyberdach, wspomaganie, bordowy, 3.700 zł do uzg., ok.Ełku. 0507-331-362.

ASTRA 1.7TDi stan bdb, (1993), 4.900 zł. (0-87)521-55-45.

ASTRA 2,0 TDI (1999) stan bdb, 12.700 zł. 0507-049-587..

ASTRA 2,0TDI (2003) kombi, stan bdb., 21.900 zł., Janów. 0692-675-578.

ASTRA D (2000) gm.Siemiatycze, 15.000 zł. (0-85)656-02-97.

ASTRA F, 1.8B, automat (1992) I wł, ważny przegląd, 4.600 zł, do neg, Ełk. 0510-290-772.

ASTRA I kombi (2000) 1.4 +gaz, dwie poduszki, opony zimowe i letnie, 8.800 zł. 0508-600-369.

ASTRA I, hatchbac, 1.7TD (1997) el.szyby, c.zamek, nowy akumulator, radio, 7.500 zł, gm.Jasionówka. 0664-168-479.

ASTRA II (1998) 1,6B, klimatyzacja, nowy gaz, elektryka, 13.800 zł, B-stok. 0600-457-726.

ASTRA II (2000) 2,0DTL, pełna opcja bez skóry, 16.400 zł, Sokółka. 0506-758-687.

ASTRA II 1,3D (2006) 50tys/km, ok.Suwałk, 34.800 zł. 0508-752-738.

ASTRA II 1,4 16V (2000) +gaz, salonowy, 3-drzwiowy, granatowy metalik, Wys.Maz, 13.800 zł. 0662-072-117.

ASTRA II 1,6 (2005) klimatyzacja, abs, c.zamek, salonowy, Łapy, 21.500 zł. 0604-268-902.

ASTRA II 1,6 16V (1999) 3-drzwiowy, klimatyzacja, elektryka, alufelgi, st.bdb, Zambrów, 14.200 zł. 0793-322-411.

ASTRA II 1,6 16V (1999) 9.000 zł, Niewodnica, 0501-640-567, 0505-350-349.

ASTRA II 1,7DTI (2003) salonowy, bezwypadkowy, lwł, serwisowany, klimatyzacja, 19.500 zł. 0664-092-539..

ASTRA II 1,8 , 16V+gaz, kombi, (1999), szyberdach, 14.500zł, 0600-223-061

ASTRA II 2,0D (1999) kombi, srebrny, klimatyzacja, c.zamek, wspomaganie, hak, halogeny, 14.600 zł, Białystok. 0602-752-468.

ASTRA II 2,0DTL (1998) kombi, srebrny, klimatyzacja, ABS, wspomaganie, c.zamek, alufelgi, poduszki, 15.200 zł, Szepietowo. 0609-334-060.

ASTRA II Joy 2,0DTi (2003) kombi, 10xairbag, klimatyzacja, tempomat, komputer, alufelgi, Kolno, 22.900 zł. 0604-971-063.

ASTRA II kombi 1.7TD (1998), ABS, airbag, el.lusterka, hak, radio, halogeny, 12.000 zł, Wydminy. 0792-323-973.

ASTRA II, 1,6 +gaz (1999) klimatyzacja, wspomaganie, 4xpp, alufelgi, granatowy metalik, 14.500 zł, Augustów. 0503-134-853.

ASTRA II, 1,6 16V, (1999) kombi, czerwony, 4xpp, abs, klimatyzacja, st.bdb, Suwałki, 13.500 zł. 0793-022-863.

ASTRA II, 1,6 gaz (2003) stan bdb, ok.Suwałk, 21.000 zł. 0662-593-789.

ASTRA II, 1,6B, (1999/00) bogate wyposażenie, alufelgi, zielony metalik, klimatyzacja, Suwałki, 15.500 zł. 0513-623-983.

ASTRA II, 1.6 Eco tec (1999) automat, elektryka, 13.500 zł, Goniądz. 0885-551-879.

ASTRA II, 1.6B (1999) 3-drzwiowy, czarny metalik, alufelgi, 4xpp, stan bdb, 11.700 zł, B-stok. 07728-611-509.

ASTRA II, 1.7DTL (1999) biały, 10.800 zł, Bielsk Podl. 0506-652-510.

ASTRA II, 2,0D (1998) kombi, srebrny metalik, 4xpp, elektryka, hak, roleta, c.zamek, Łomża, 14.900 zł. 0510-677-475.

ASTRA II, 2,0DTL, (1999) 5-drzwi, lwł, bogate wyposażenie, ok.B-stok, 14.900 zł. 0696-087-866.

ASTRA II, kombi (1999) 1.7DTL, granat, elektryka, radio, PP, 13.000 zł. Białystok, 0606-618-806.

ASTRA II, kombi, 2.0D (1999) srebrny metalik, klimatyzacja, elektryka, hak, 16.500 zł, B-stok. 0512-006-399.

ASTRA III, 1,7DCI, (2005) 90KW, czarna perła, pełna opcja bez skóry, B-stok, 27.900 zł. 0798-388-227.

ASTRA kombi (2000) 1,7DTI, 16 V, uszkodzony silnik, 9.000 zł, Augustów. 0504-453-741.

ASTRA kombi 1,4 kat +gaz (1997) zielony metalik, 5.300 zł, ok.Zambrowa. 0694-993-321.

ASTRA kombi 1,6 +gaz (2000) wspomaganie, el.szyby, c.zamek, stan bdb, 7.800 zł, Białystok. 0605-092-180.

ASTRA kombi 1,6 16V b (1997) 7.500 zł, Ostrów Mazowiecka. 0691-696-397.

ASTRA, (1992) 1,8B, alufelgi, elek.lusterka, szyberdach, gaz, ok.Olecka, 3.800 zł/maszynę, przyczepę rolniczą. 0664-187-321.

ASTRA, 1,6+gaz, hatchback, (1992/97) składak, Grajewo, 2.500 zł. 0798-588-046.

ASTRA, 1,7TD (1996) 5-drzwiowy, 6.000 zł, k.Zambrowa. 0697-499-989.

ASTRA, 1,7TDS, (1998) kombi, czarny, relingi, hak, alufelgi, elek.szyby, pp, ok.Siemiatycz, 8.800 zł. 0691-963-743.

ASTRA, 1.4 (2002) 70tys.km. lwł. salonowy, serwisowany, bezwypadkowy, 12.500 zł. ok.Białegostoku, 0503-071-104.

ASTRA, 1.4B (1993) granat, 170 tyś\km, stan bdb, 4.200 zł, Siemiatycze. (0-85)656-16-70. wieczorem.

ASTRA, 1.4B (1996) do poprawek lakierniczych, 3.900 zł. Białystok, 0507-759-872.

ASTRA, 1.4B+ gaz, 16V (1997/98) c.zamek, alarm, 103tys.km. książka serwisowa, bezwypadkowy, 9.800 zł. ok.Moniek, 0504-554-421.

ASTRA, 1.4B+gaz (1992) 1.200 zł. Suwałki, 0512-223-028.

ASTRA, 1.6B (1992) bordo metalik, 5-drzwi, hatchback, wspomaganie, 2.800 zł, Kolno. 0516-329-878.

ASTRA, 1.6B (1992) el.lusterka, szyberdach, c.zamek, 3.600 zł, Zbójna. 0516-732-806.

ASTRA, 1.6B (1996) kombi, hak, 5.500 zł. Białystok, 0798-517-774.

ASTRA, 1.6B+gaz (1992) stan bdb, 4.000 zł, do uzg, Ostrów Maz. 0608-889-248.

ASTRA, 1.7 TD, hatchabck, poduszka powietrzna, alufelgi, radio, 4.700 zł, B-stok, 0502-755-961.

ASTRA, 1.7D (1994) c.zamek, alarm, 3.800 zł, Zabłudów. 0516-340-141.

ASTRA, 1.7D (2001) klimatyzacja, alufelgi,. 4-drzwiowy, bezwypadkowy, srebrny, 17.900 zł. gm.Suwałki, 0506-617-718.

ASTRA, 1.7D, kombi (1993/94) wspomaganie, elektryka, hak, c.zamek, aklarm, ABS, 3.900 zł. ok.Ostrołęki, 0660-160-656.

ASTRA, 1.7TD (1995) PP, alufelgi, radio, 4.700 zł. Białystok, 0502-755-961.

ASTRA, 1996, 1.7TD, bezwypadkowy, 5-drzwiowy, 2x airbag, komputer, welur, książka serwisowa, Suwałki, 7.500 zł. 0505-258-943.

ASTRA, 2,0B, (1999) 3-drzwi, klimatyzacja, elek.szyby, lusterka, bezwypadkowy, automat, Dąbrowa Białostocka, 13.500 zł. 0505-094-094.

ASTRA, cabrio, (1996) 1,6B, 134tys/km, Dąbrowa Białostocka, 5.900 zł. 0513-098-737.

ASTRA, kombi, (1993) 1,4B, wspomaganie, szyberdach, stan bdb, Wys.Maz. 3.100 zł/zamiana na inny. 0660-179-579.

ASTRA, kombi, 1,6B+gaz, (1996) Łomża, 6.800 zł. 0601-286-933.

ASTRA, kombi, 1.3CDTI (2006) stan bdb, bogate wyposażenie, 31.700 zł, B-stok. 0696-072-173.

CADETT (1991) 1.6B+ gaz, ABS, wspomaganie, 1.000 zł. ok.Suwałk. 0513-845-154.

CADETT, bordowy, 1.8B (1991) stan db. 700 zł. gm.Wyszki, 0724-013-658.

CALIBRA (1992) 2.0B, 3.000 zł. do uzg. Kowale Oleckie, 0507-873-582.

CALIBRA 2,0 (1992) +gaz, czerwony, alufelgi R17, st.bdb, Zaręby Kościelne, 4.000 zł. 0784-569-338.

CALIBRA, 2.0 (1991) 4x4, klimatyzacja, abs, el.szyby, lusterka, Suwałki, 6.500 zł. 0503-597-946.

CALIBRA, 2.0 16V (1997) srebrny metalik, 132 tyś\km, wspomaganie, c.zamek, el.szyby, szyberdach, 5.500 zł, gm.Ciechanowiec. (0-86)277-67-95, 0508-816-664.

CALIBRA, 2.0B+gaz (1991) klimatyzacja, pełna el., 4.500 zł, B-stok. 0793-536-997.

CAMPO, pick up, 2.5D (1994) 5.500 zł, Giżycko. 0693-087-404.

COMBO 1,4 (1996) +gaz, st.db, Zambrów, 4.000 zł. 0601-515-629.

COMBO, 1.7D (2002) wersja ciężarowa, stan bdb, 11.000 zł, gm.Wys.Maz. 0660-483-417.

COMBO, 1.7DTI (2003) stan bdb, 22.000 zł, B-stok. 0696-332-721.

CORSA 1,6B (1994) 3.900 zł., gm. Juchnowiec. 0606-219-648.

CORSA (1993) +gaz, 2.300 zł, Suwałki. 0512-089-629.

CORSA (1995), 1.2, niebieski metalik, 2x airbag, kpl. kół zimowych, 4.900 zł, (0-89)752-28-23.

CORSA 1,2 (1995) stan db, 6.200 zł, Mońki. (0-85)716-38-09 po 20.00.

CORSA 1,2 b +gaz 2-letni (1997) 3-drzwiowy, 2 poduszki, opony letnie, zimowe, 5.500 zł, Zambrów. 0692-438-034

CORSA 1,4B (1995) stan db., 4.500 zł. Łomża. (0-86)473-16-41 po 17.00.

CORSA 1,4B (1997) 5-drzwiowy, gaz, wspomaganie, el. szyby, stan bdb., 8.100 zł., gm. Nur. 0515-264-182

CORSA 1,7 DTI (2001) 5-drzwiowy, srebrny metalik, 132.000 km, serwisowany, stan bdb, 15.600 zł, Suwałki. 0510-984-712.

CORSA 1.0 (2003.11), granatowa, airbag, radiomagnetofon, 2 kpl. opon, bezwypadkowy, 3-drzwiowa, 12.900 zł, Suwałki. 0509-978-783.

CORSA 1.4B (1996), 3-drzwiowa, alufelgi, szyberdach, 2x airbag, 5.700 zł, Pisz. 0504-340-000.

CORSA B 1.4 (1996), wspomaganie, airbag, czarna, c. zamek, 5-drzwiowa, alufelgi, 8.800 zł, ok.Łomży. 0510-892-595.

CORSA B5 1,0 12 V, 5-drzwiowy, zielony metalik, radio, alarm, c.zamek, 8.600 zł, Augustów. 0502-565-900.

CORSA C 1,0B (2001) salonowy, Suwałki, 12.000 zł., lub na większy. 0501-761-027.

CORSA C 1,2B (2003) 42.000km., bogata wersja, stan bdb., 20.000 zł., Sokółka. 0505-064-933.

CORSA C 1,7DTi (2003) 5-drzwiowy, salonowy, Sokołów Podlaski, 18.600 zł. 0501-328-434.

CORSA C, 1,7D, (2003) uszkodzony, Boguty, 9.000 zł. 0507-743-889.

CORSA, 1,2B (2006) 3-drzwi, niebieski, Suwałki, 17.600 zł. 0507-194-881.

CORSA, 1.2B (1996) czarny, 5-drzwiowy, 2xPP, 6.000 zł. B-stok, 0502-182-413.

CORSA, 1.2B+gaz, lwł, serwisowany, salonowy, 10.300 zł. 0501-721-142..

CORSA, 1.4B+gaz (1993) 3.000 zł, k.Prostki. (0-87)611-27-76. po 20.

CORSA, 1.5D (1997) 269 tyś\km, do lekkich poprawek lakierniczych, czerwony, 5.200 zł, B-stok. 0667-554-558.

CORSA, C, 1.0B (2003) PP, granatowy, 3-drzwiowy, radio, 2xkpl.opon, bezwypadkowy, 70tys.km, 12.900 zł. Suwałki, 0509-978-783.

CORSA, Si sport, 1.4B (1994) 90KM, 4.000 zł, do neg, Łapy. 0504-004-663.

FRONTERA 2,2 D (1999) pełne wyposażenie, 24.000 zł, Kolno. 0502-688-140.

FRONTERA 2,3 TDI (1993) 12.000 zł, Suwałki. 0500-292-562.

FRONTERA 2,4 b +gaz (1994) terenowy, szyberdach, c.zamek, hak, 9.000 zł, ok.Moniek. 0513-323-929.

FRONTERA 2,8 TDI (1996) 5-drzwiowy, czarny, stan db, 11.500 zł. Augustów. 0607-444-152.

FRONTERA, 2.3D (1994) stan bdb, 8.900 zł, k.Grajewa. (0-86)273-13-86.

FRONTERA, 2.3TD (1992) stan db, ok.Suchowoli, 10.000 zł. 0608-394-501.

KADET 1,4 beznyna+gaz, sedan,(1991), Bobry, 2.000 zł do negocjacji, 0-606-792-191.

KADETT (1992), 1.4i, czerwony, 5-drzwiowy, 145 tys. km, 1.000 zł. (0-87)427-13-76.

KADETT 1,6 b (1989) stan db, wspomaganie, 950 zł, gm.Brańsk. 0664-934-985.

KADETT 1.6B (1989), stan db, 1.500 zł lub zamiana na kosiarkę rotacyjną, gm.Wieliczki. 0500-349-370.

KADETT 2GSI,LPG, (1989), ważny przeglad, OC,,brak akumulatora, 1,500,zł, 0609-744-819.

KADETT cabrio, 2,0 b (1992) 2.100 zł, gm.Zabłudów. 0604-674-416.

MERIWA, 1.7CDTI (2007) czarna perła, 38.900 zł, B-stok. 0790-636-531.

MICRA 1,5 diesel,(2003), błękitny, pełna opcja, stan bdb, serwisowany, 22.500 zł, 0660-411-183.

MOVANO 1,9TDI (2001) 16.000 zł., gm. Suchowola. 0500-335-960.

MOVANO 2,9Dti (1999) Kolno, 13.500 zł. 0661-802-401.

OMEGA (1993) 2.0B+ gaz, wersja CD, 2.000 zł. Sokółka, 0698-894-842.

OMEGA (1997) 2.5TD, elektryka, klimatyzacja, sprawny, 6.500 zł. Białystok, 0501-673-388.

OMEGA (1998) 2.0B, 16V, pełna opcja, po wypadku, 4.500 zł. Ciechanowiec, 0512-346-036.

OMEGA 2,0 (1993) kpl.kół zimowych, ok.Sokółki, 4.000 zł. (0-85)711-15-35.

OMEGA 2,0 16 V +gaz (1995) 136 KM, el.szyby, lusterka, klimatyzacja, komputer, 8.700 zł, ok.Białegostoku. 0515-542-995.

OMEGA 2,0B (1998) pełna opcja, 12.100 zł, Łapy. 0888-508-449.

OMEGA 2,5TD (1994) st.bdb, Suchowola, 9.500 zł. 0661-152-431.

OMEGA 2,5TD (1997) sedan, Gołdap, 11.000 zł lub zamiana. 0721-588-506.

OMEGA 2,5TD, (1995), bezwypadkowa, kombi, klimatyzacja, 5.200 zł, 0506-051-470.

OMEGA 2,5td,(1997), kombi elektryczne szyby, lusterka, fotel kierowcy, klimatyzacja, podgrzewane siedzenia, silnik, 6.500 zł, 0501-673-388.

OMEGA 2.0 16V (1997), automat, bogate wyposażenie, stan bdb, 8.500 zł do uzg., ok.Suwałk. 0503-649-225.

OMEGA 2.5TDS (1997), zielony metalik, klimatronic, kontrola trakcji, el. szyby +lusterka, 8.500 zł, Kętrzyn, (0-89)612-81-22.

OMEGA B (1994), nowy gaz, el.szyby, klimatyzacja, 11.000 zł lub zamiana na kombi, Olecko. 0507-507-589.

OMEGA B 2,0 16V (1989) stan bdb., automat, nowa istalacja gazowa, 5.000 zł., ok.Łomży. 0692-436-171.

OMEGA B, 2.0B+gaz (1995) sedan, wspomaganie, c.zamek, szyberdach, do poprawek, 5.000 zł, lub zamiana, ok.Zambrowa. 0515-602-299.

OMEGA B, 2.5B V6 (1995) bogate wyposażenie, 6.000 zł, lub zamiana na terenowy, Czyżew. (0-86)275-54-40.

OMEGA B, kombi (1995) 2,0B +gaz, zielony metalik, elektryka, ABS, 2xairbag, Białystok, 5.300 zł. 0514-579-602.

OMEGA B, kombi, 2,5TDS (1994) 6.000 zł, Dąbrowa B. 0785-219-833.

OMEGA C, kombi, 2.5DTI (2002) 150KM, pełna opcja, 22.000 zł, B-stok. 0504-933-622.

OMEGA C, kombi, 2.5TDI (2002) 150KM, pełna opcja, przypalona komora silnika, B-stok. 0504-933-622.

OMEGA C, sedan, 2.5TDI (2001) 150KM, pełna opcja, delikatnie rozbity przód, 13.700 zł, B-stok. 0504-933-622.

OMEGA kombi 1,9 (1995) 5.500 zł, Kobylin Borzymy. 0514-053-072.

OMEGA MV6 (1998) pełna opcja, srebrny metalik, kombi, 9.000 zł, Rutki. 0502-366-834.

OMEGA, (1994) 2,5TD, stan db, Rutki, 5.500 zł. 0696-045-919.

OMEGA, 2.0 +gaz, 16V, granatowy, wspomaganie, elektryka, klimatyzacja, alufelgi, opony zimowe, 6.900 zł. Łomża. 0514-026-182.

OMEGA, 2.0B+gaz (1990) 168tys.km, ciemna zieleń, pełna opcja, 12.500 zł. Dąbrowa B-stocka, (0-85)712-21-53, 0507-446-206.

OMEGA, 2.0DTI (1998 XII) 210 tyś\km, abs, klimatyzacja, elektryka, czarny, 13.300 zł, B-stok. 0667-554-558.

OMEGA, 2.5DTI (2002) sedan, bogata opcja, 26.000 zł. Sokółka, 0601-071-016.

OMEGA, 2.5TD (1995) do małego remontu, 5.500 zł, Suwałki. 0518-353-244.

OMEGA, 2.5TD (1998) automat, pełna opcja prócz skóry, ksenony, alufelgi 15", 13.000 zł, Suwałki. 0509-665-423.

OMEGA, kombi, 2,0B+gaz, (1995) bordo, 170tys/km, automat, elek.szyby, lusterka, Łapy, 7.500 zł. 0509-616-400.

OMEGA, kombi, 2,0gaz, (1998) bogate wyposażenie, ok.Zambrowa, 8.000 zł. 0509-639-710.

OMEGA, stan db (1996) Kobylin, 5.500 zł. 0784-568-023.

OPEL Zafira 2,0 DTI, 7-osobowy, (2000), 21.000zł, 0508-051-574

RECORD (1986) 3.000 zł. B-stok, 0784-329-768.

SINTRA 2,2 16V (1997) 7-osobowy, klimatyzacja, 12.900 zł. 0502-087-212..

SINTRA, 2,2D, (1999) 7-osobowy, pełne wyposażenie, Dąbrowa Białostocka, 18.500 zł. 0503-199-263.

SINTRA, 2.2D (1999) stan bdb, 13.300 zł, B-stok. 0602-337-987.

TIGRA 1,4 16V (1996) granatowa perła, alufelgi, wspomaganie, el.szyby, st.bdb, gm.Poświętne, 8.000 zł. 0664-262-137.

TIGRA 1,6 (1995) +gaz, ok.Moniek, 7.000 zł. 0607-521-205.

TIGRA 1,6 16V (1995) +gaz, 8.200 zł lub zamiana. 0607-602-414..

TIGRA, 1.4B 16V (1994 XII) c.zamek, wspomaganie, 2xairbag, ksenony, immobiliser, radio, 7.300 zł, Suwałki. 0507-818-381.

TIGRA, 1.6 16V+gaz (1995) alufelgi, elektryka, opłacony, 5.800 zł, B-stok. 0601-404-681.

VECTRA (1992) 1,6 +gaz, 4.000 zł, k.Suwałk. 0514-483-860.

VECTRA (1998) 1.6B, 16V, klimatyzacja, c.zamek, wspomaganie, ABS, alufelgi, stan bdb. 12.500 zł. Grajewo, 0605-144-285.

VECTRA (1998) 2,0 +gaz, srebrny metalik, bogata opcja, 10.800 zł, Supraśl. (0-85)718-38-73, 0885-023-524.

VECTRA (2000) 2.0D, srebrny metalik, klimatronik, elektryka, 16.000 zł. Zambrów, 0792-612-471.

VECTRA 1,6 (1992) +gaz, ok.Suwałk, 4.000 zł. 0514-483-860.

VECTRA 1,6 16v (2000) salonowy, abs, klimatyzacja, alufelgi, el.szyby x2, hak, oryginalne radio, Białystok, 16.400 zł. 0606-434-211.

VECTRA 1,6 b (1992) stan bdb, 3.500 zł do uzg. ok.Suwałk. 0785-529-277.

VECTRA 1,6 b (1998) srebrny metalik, stan bdb, 11.000 zł, Olecko. 0601-210-819.

VECTRA 1,6 b +gaz (1991) 3.900 zł, Bielsk Podl. 0793-766-605.

VECTRA 1,8 (1998) +gaz sekwencja, kombi, Pisz, 13.800 zł. 0516-094-911.

VECTRA 1,8 (1998) sedan, klimatyzacja, elektryka, 4xairbag, stan bardzo dobry, 10.000 zł. 0604-809-052.

VECTRA 1,8 (1998) sedan, klimatyzacja, elektryka, 4xairbag, stan bardzo dobry, 10.000 zł. 0604-809-052.

VECTRA 1,8 bogate wyposażenie, (2000), 17.000 zł, 0607-165-560.

VECTRA 1.7td, (1997), stan bdb, zadbany, 13.000 zł, 0669-559-467.

VECTRA 1.8 benzyna+gaz, (1993), wspomaganie kierownicy, ABS,stan db, 3.300 zł do uzg. Hajnówka, 0501-491-721, 0516-324-346.

VECTRA 1.8 benzyna+gaz, (1993), wspomaganie, ABS, stan db, 3.600 zł do uzg. Hajnówka, 0501-491-721, 0698-317-446.

VECTRA 2,0 (1991)+gaz, st.bdb, Suchowola, 4.200 zł. 0661-152-418.

VECTRA 2,0 b (1999) pełna elektryka, skóra, klimatronic, 13.500 zł, Białystok. 0505-996-322.

VECTRA 2,0 D kombi, wyposażony, 11.900 zł lub zamiana na Galaxy. 0503-629-205..

VECTRA 2,0 DTi (2001) 119.500 km., kombi, klimatyzacja, abs, stan bdb., Strabla, 18.500 zł. 0604-727-557.

VECTRA 2,0 GTI, 101 KM (2000) srebrny, kombi, 17.000 zł, Suwałki. 0500-139-647.

VECTRA 2,0B+G (1989) szyberdach, 1.500 zł., Łapy. 0502-780-584.

VECTRA 2,0B+G (1991) el. szyby, radio CD, alufelgi, 2.000 zł., Hajnówka. 0504-300-293.

VECTRA 2,0B+G (1992) sedan, abs, wspomaganie, szyberdach, el. lusterka, 3.000 zł., Białystok. 0694-975-853.

VECTRA 2,0B+G (1995) 1.900 zł., gm. Juchnowiec. 0606-219-648.

VECTRA 2,0Dti (1999) abs, 4xairbag, klimatyzacja, elektryka, alufelgi, st.bdb, Czyżew, 16.000 zł. 0513-558-951.

VECTRA 2,0DTI (XII.2002) anglik, stan bdb., 10.000 zł., gm. Jaświły. (0-85)716-15-72.

VECTRA 2.0 +gaz (1996), wspomaganie, c. zamek, stan bdb, szyberdach, 11.200 zł, Pisz. 0504-244-585.

VECTRA 2.0DTL 16V (1997), kombi, klimatyzacja, ABS, c. zamek, wspomaganie, 9.000 zł, Suwałki. (0-87)569-44-51.

VECTRA A, 1.6B (1991) 4.000 zł. lub zamiana, gm.Łomża, 0662-335-739.

VECTRA B (1996) 1.8 16v, B+G, bogate wyposażenie, ABS, immobilaizer, klimatyzacja, 9.900 zł. 0783-469-777 wieczorem.

VECTRA B (1997) bez silnika, diesel, w całości lub na części, 1.700 zł, Biała Piska. 0508-922-423.

VECTRA B 1,8B 16V (2000) 125KM., abs, 4xpoduszki, wspomaganie, 15.800 zł., gm. Troszyn. 0601-538-076.

VECTRA B, (1996/XI) 1,6 bogate wyposażenie, stan bdb, B-stok, 9.500 zł. 0790-324-705.

VECTRA B, 2,5, V, benzyna, (1998), 12.500 zł, Grajewo, 0664-002-889.

VECTRA GT 2.0, (1991), b+g, el. szyby, cd, alusy, 2.000 zł do uzg. Hajnówka, 0504-300-293.

VECTRA kombi 1,6 16V, (1997), I rejestracja 1998, bogate wyposażenie, 8.900 zł do neg. Suwałki, 0668-291-161.

VECTRA kombi 2,0 DTH,(1998), 190 tys. km, ks.serwisowa, 12.500 zł, 0796-999-169.

VECTRA kombi 2.0 16V (1999), czarny, pełne wyposażenie, stan bdb, 9.300 zł, ok. Suwałk. 0512-105-266.

VECTRA sedan (1996), 1.8B, ciemno-niebieski, c. zamek, 2x airbag, wspomaganie, 7.500 zł, Kętrzyn. 0517-700-407.

VECTRA sedan 1.6B (1993) biały, centralny zamek, hak, garażowany, 4.000 zł, Augustów. 0601-640-585.

VECTRA, 1,6 +gaz (1990) 2.200 zł, gm.Kulesze Kośc. 0513-915-037.

VECTRA, 1,6 16V, (1998) sedan, ciemna zieleń, bogata wersja, bezwypadkowy, ok.Moniek, 13.800 zł. 0721-445-710.

VECTRA, 1,7TD, (1993) Supraśl, 3.000 zł. 0506-911-335.

VECTRA, 1,7TD, (1995) 2xpp, klimatyzacja, abs, c.zamek, wspomaganie, Grodzisk, 5.400 zł. 0886-575-002.

VECTRA, 1,7TD, (1995) stan bdb, ok.Łap, 6.800 zł. 0503-157-921.

VECTRA, 1,8 (1993) Białystok, 2.500 zł. 0503-041-650.

VECTRA, 1,8B, (1993) B-stok, 2.500 zł. 0503-041-650.

VECTRA, 1,8B, 91992) Augustów, 2.600 zł. 0781-513-351.

VECTRA, 1,8B+gaz, (1991) hak, stan db, Sokoły, 3.200 zł. 0505-112-026.

VECTRA, 1,8gaz, (1990) ok.Sokółk, 1.600 zł. 0500-159-274.

VECTRA, 1.6B (1990) 1.200 zł, w całości, lub na części, gm.Korycin. 0663-107-481.

VECTRA, 1.6B+ gaz (1992) stan db. 3.000 zł. gm.Knyszyn, (0-85)716-77-68, po 18.

VECTRA, 1.6B+gaz (1991) II wł, stan bdb, 2.900 zł, k.Ciechanowca. 0510-448-662.

VECTRA, 1.6i+ gaz (1992) 3.200 zł. Mońki, 0513-171-227.

VECTRA, 1.7D (1991) hak, c.zamek, 1.200 zł, B-stok. (0-85)741-99-91.

VECTRA, 1.8B+gaz sekwencja (1998) kombi, czarny metalik, pełna opcja, 13.500 zł, k.Dąbrowy B-stockiej. 0698-048-620.

VECTRA, 2,0 (1996) jasny zielony metalik, elektryka, ABS, hak, szyberdach, 8.300 zł, Raczki. 0889-640-430.

VECTRA, 2,0 +gaz (1992) c.zamek, ABS, wspomaganie, przegląd, ubezp., 2.500 zł, gm.Tykocin. 0694-975-853.

VECTRA, 2,0DTL (1998) srebrny, hatchback, el.szyby, poduszka, klimatyzacja, hak, ABS, 9.900 zł, k.S-tycz. 0793-627-775.

VECTRA, 2,0DTL, (1997) ok.Suwałk, 12.500 zł. 0509-857-134.

VECTRA, 2.0B (1998) kombi, pełna opcja, srebrny metalik, 13.500 zł, ok.Dąbrowy B-stockiej. 0662-199-473.

VECTRA, 2.0B+gaz sekwencja (1998) Suwałki, 13.500 zł. 0660-778-448.

VECTRA, 2.0DTL (1997) hak, stan bdb. 9.200 zł. ok.Knyszyna, 0508-328-012.

VECTRA, 2.0i+ gaz (1993) ciemne szyby, alufelgi, 4.500 zł. ok.Kolna, 0518-693-525.

VECTRA, 2.0TDI (2000) sedan, klimatyzacja, elektryka, pp, abs, stan bdb, 14.800 zł, B-stok. 0502-182-413.

VECTRA, kombi, 1.8B+gaz (1999) bogate wyposażenie, 13.900 zł, Suwałki. 0608-044-374.

VECTRA, kombi, 2.0TDI (1999) czerwony, klimatyzacja, c.zamek z pilotem, el.szyby, stan bdb, 13.900 zł, B-stok. 0500-171-285.

VECTRA, kombi, 2.5B+gaz V6 (1998) skóra, klimatronik, alufelgi 16", 16.900 zł, do uzg, B-stok. 0512-006-399.

VECTRA, sedan, 2,5 V06, (1998), 13.000 zł, k/Grajewa, 0664-002-889.

VIVARO, 1,9DTI, (2001) stan db, Sztabin, 20.000 zł. 0604-567-854.

VIVARO, 1.9DTI (2001) stan db, 20.000 zł, Sztabin. 0604-567-854.

ZAFFIRA 1,8 b +gaz (2000) elegance, salonowy, stan db, bogate wyposażenie, 22.000 zł, Zambrów. 0606-437-562.

ZAFIRA 2.2DTL 150KM (2004), pełne wyposażenie oprócz skórzanej tapicerki, wersja OPC, 35.000 zł, Orzysz. 0515-215-060.

ZAFIRA 7-osobowy (2001) ciemny metalik, centralny zamek, garażowany, klimatyzacja, 24.500 zł, Augustów, 0601-640-585.

ZAFIRA, 2,0D (2000) 7-os., srebrny, bogata opcja, 21.000 zł, B-stok. 0604-727-449.

ZAFIRA, 2,0DTI, (2002) B-stok, 25.000 zł. 0601-882-524.

ZAFIRA, 2,2DTI (2005) 34.500 zł, Mońki. 0502-146-584.

❑ PEUGEOT

106, (1994) 1,1B, 120tys/km, srebrny metalik, opony zimowe, B-stok, 4.500 zł. 0511-285-457.

107, 1.0B (2007) 5-drzwi, 700km, 26.000 zł, B-stok. 0665-507-799.

205, 1.4B (1989) 2.000 zł, k.Krypna. 0609-404-499.

206 1,1B (2000) niebieski, 2-drzwiowy, zadbany, alufelgi, c. z., po przeglądzie, Suwałki, 12.000 zł. 0512-266-880.

206 1,4 (2000) 5-drzwiowy, 133tys/km, Białystok, 11.500 zł. 0505-047-717.

206 1.9TDi (1999), 11.900 zł, ok. Moniek. 0785-642-439.

206 2,0 HDI (2004/05) bogata wersja, klimatronic, 6 poduszek, alufelgi, 5-drzwiowy, 18.900 zł, Białystok. 0517-985-639.

206 2.0HDI (2000), niebieski metalik, 4-drzwiowy, elektryka, stan bdb, 13.400 zł, Olecko. 0606-434-286.

206, (2003) 1,1B, pełne wyposażenie, IIwł, B-stok, 15.700 zł do uzg. 0694-941-580, (0-85)663-19-61.

206, 1.6B (2005) uszkodzona lewa strona, lewe koło, 5.000 zł, B-stok. 0605-352-600.

206, van (2004) 1.1B, 2-osobowy, stan bdb. 12.000 zł. Białystok. 0502-253-293.

306 kombi (1999), 1.6, niebieski, pełna elektryka, klimatyzacja, airbag, stan idealny, 8.500 zł. (0-89)751-38-57

306, cabrio, (1995) 2,0B, ciemny fiolet, 184tys/km, gm.Łapy, 8.700 zł do uzg. 0508-118-929.

307 (2001/02) 2.0B, 17.500 zł. lub zamiana na D lub B+gaz, z dopłatą, Białystok, 0606-680-411.

307 1,6HDi (2006) kombi, srebrny metalik, klimatyzacja, panoramiczny dach, serwisowany, 94tys/km, bezwypadkowy, Białystok, 32.700 zł. 0668-934-662.

307, 1,4HDI, (2003/04) Iwł, garażowany, pow.Siemiatycze, 22.000 zł. 0668-031-824.

405 1,9B na wtrysku (1991) kombi, relingi, po kapitalnym remoncie, 4.200 zł., Szepietowo. 0509-142-503.

405 1,9D (1991) Nurzec Stacja, 2.000 zł. 0886-338-260.

406 1,8 (1997) Białystok, 6.500 zł. 0694-871-597.

406 2.0HDi (2000), niebieski metalik, pełne wyposażenie, kombi, 17.600 zł, Ełk. 0502-182-668.

406 coupe, 2.0 benzyna, skóra, klima, alufelgi, (2000), 18.500 zł, 0608-185-353.

406, 2,0HDI (2001) srebrny metalik, bogata opcja, Białystok, 19.500 zł. 0602-130-138.

406, kombi, 2.0HDI (2000) stan bdb, 16.500 zł, Sokółka. 0517-681-432.

605 2,0 (1994) +gaz, uszkodzony rozrusznik, gm:Rutki, 2.500 zł, (0-86)270-12-32.

605 2,1TD (1990) gm.Rutki, 3.500 zł, (0-86)270-12-32.

605, 2,0B+gaz sekwencyjny, (1993) 280tys/km, skóra, pełna elek, Augustów, 7.500 zł. 0609-176-055.

605, 2.1TD (1993) 240 tys.km, pełna opcja, srebrny, 7.000 zł, do neg, B-stok. 0793-173-633.

607, 3,0B, (2001) 125tys/km, bezwypadkowy, piaskowy, pełna opcja, jasne skóry, automat, B-stok, 40.000 zł. 0507-152-350.

806 van 7-osobowy, 1,9 TD (2000) srebrny metalik, hak, pełne wyposażenie, 19.000 zł, ok.Ciechanowca. 0504-524-502.

807 2,0HDI (2006) uszkodzony przód, 32.000 zł., Czarna Białostocka. 0506-440-144.

BOXER (1994), 2.5D, biały, max wysoki, długi, 6-osobowy, 185 tys. km, 11.900 zł, Kętrzyn. 0606-887-527.

BOXER (1995), blaszak, biały, duży, podwyższany, 10.600 zł, Ełk. 0889-715-370.

BOXER, 2,5D (2000) przedłużany, podwyższany, 3-osobowy, 14.900 zł, Suwałki. 0508-110-881.

J5 camper camping (1992),2.5D, biały, lodówka, kuchnia, 5 spań, bagażnik rowerowy, 12.900 zł, Kętrzyn. (0-89)612-81-22.

J5 doka, 6 -osobowy, skrzyniowy, (1992), 2,5D, 8.500 zł, 0696-390-572.

PARTNER (2006), 1.6HDi, 5-osobowy, uszkodzony, jeżdżący, 132 tys. km, 14.900 zł, Sokołów Podl. 0509-712-641.

PARTNER, 1,9D, (2000) ok.suwałk, 8.900 zł. 0692-392-735.

PARTNER, 2,0HDI, (2003) 5-drzwi, 17.000 zł. 0502-263-545..

PEUGEOT 206 1,9D (1999), 12.500 zł. 0605-639-783.

PEUGEOT 307, 2,0 ,(2001),lub zamienię, 17.500zł, 0606-680-411

❑ POLONEZ

(1999) 46 tys.km, I wł, jak nowy, 4.600 zł. 0501-721-142..

1.5B (1990) silnik po remoncie, nowe opony, 700 zł, Suchowola. 0696-188-898.

1.6, (1995), I-właściciel, stan silnika bdb, ogólny dobry, ciemny metalik, ok. 1.300 zł, 0512-612-022.

1.6B+GAZ (1998) platynowy metalik, szyberdach, wspomaganie, stan bdb, 1.800 zł, gm.Sidra. 0506-422-152.

ATU plus, (1999) zielony metalik, stan bdb, Sokółka, 2.850 zł. 0604-660-599.

ATU plus, 1,6B+gaz, (2001) 55tys/km, Iwł, B-stok, 9.500 zł. 0663-291-002.

ATU, (1998), gaz, hak, 2.500 zł, k/Grajewa, (0-86)273-20-96.

ATU, (1998), gaz, hak, 2.500 zł, k/Grajewa, (0-86)273-20-96.

ATU, 1.6B+gaz (1996) hak, wspomaganie, blokada skrzyni biegów, ważne opłaty, gm.Jaświły, 1.800 zł. (0-85)716-86-08.

ATU, 1.6GSI +gaz (2000) hak, 3.300 zł, gm.Andrzejewo. 0787-156-619.

CARO (1992) garażowany, stan bdb, ok.Sokół, 1.400 zł. (0-86)476-34-49.

CARO (1994) +gaz, stan bdb, 1.700 zł, Giżycko. 0781-796-004.

CARO (1997) z gazem, mały przebieg, 2.500 zł., Bielsk Podlaski. (0-85)730-84-22.

CARO 1,5B (1992) stan db, bordo, 86.000 km, 1.500 zł, gm. Jasionówka. (0-85)716-03-94.

CARO 1,5B (1993) I właściciel, 800 zł., gm. Klukowo. (0-86)478-11-40.

CARO 1,6 (1995) st.db, 96tys/km, ok.Sokółki, 1.200 zł. 0506-694-432.

CARO 1,6 (1996) +gaz, hak, gm.Mońki, 1.000 zł. (0-85)716-51-17.

CARO 1,6 (1996) +gaz, st.db, Białystok, 780 zł. 0696-774-177.

CARO 1,6 +gaz (1998) hak, 2.200 zł, gm.Bargłów. 0662-998-631.

CARO 1,6, stan bdb, (1995), +gaz, 500 zł, 0517-464-743.

CARO 1,6B (1995) nowe ogumienie, stan db., 900 zł., Białystok. 0606-670-967.

CARO 1,6GLI (1993) gaz, hak, zielony metalik, stan bdb., 1.700 zł., Olecko. 0508-205-049.

CARO 1.5,srebrny metalik,(1995), garażowany, bezwypadkowy, hak holowniczy, stan bdb, 1.500 zł,Pęchratka, 0504-896-478.

CARO 1.6GLE, (1992), instalacja gazowa, pierwszy właściciel, oryginalnie, 80 tys km. 3.600 zł, Czeremcha, 0604-080-719.

CARO plus (1997) +gaz, 1.400 zł, B-stok. 0668-361-948.

CARO plus (1997) 1.6B+gaz, wspomaganie, hak, 2.000 zł. gm.Wyszki, 0509-623-163.

CARO Plus 1,6 +gaz (1997) wspomaganie, c.zamek, alarm, radio, 2.000 zł, Białystok. 0665-866-192.

CARO plus, (1998) 1,6+gaz, hak, opony letnie, zimowe, alufelgi, gm.Tykocin, 3.500 zł. 0694-052-399.

CARO plus, (1998) bezwypadkowy, stan db, ok.Suwałk, 1.300 zł. 0506-920-658.

CARO Plus, 1.6B+gaz (1995) 1.200 zł, Poświętne. 0601-882-466.

CARO Plus, 1.6B+gaz (1997) hak, 2.000 zł, Strabla. 0509-623-163.

CARO Plus, 1.6B+gaz (1997) hak, ważne opłaty, ok.Sejn, 2.200 zł. 0721-502-003.

CARO Plus, 1.6B+gaz (1999) 2.500 zł, gm.Klukowo. (0-86)277-29-82.

CARO plus, 2000, 1.6+ gaz, hak, immobiliser, 75000 km, I właściciel, ok. Suwałk, 4.500 zł (do uzgodnienia). 0608-815-792.

CARO, 1,6, (1995) Ciechanowiec, 700 zł. (0-86)277-15-58.

CARO, 1.5B (1992) hak, brązowy, stan bdb, 1.100 zł, B-stok. 0516-908-924.

CARO, gaz, (1994) Wys.Maz. 1.200 zł. 0696-411-367.

PLUS, stan bdb, alarm, garażowany, (1997), 4.500 zł, (0-85)623-33-32.

PRZEJŚCIÓWKA 1,6 b +gaz (1990) stan db, 600 zł, ok.Grajewa. 0519-451-919.

TRACK 1,6 (1996) +gaz, Olecko, 1.600 zł. 0510-828-685.

TRACK 1,6 (1997) +gaz, 5-osobowy, Grajewo, 2.400 zł. 0603-420-510.

TRUCK, (1995), 1.9D, paka, 2 m , 2.000 zł, 0605-789-741.

TRUCK, (1996), benzyna+ gaz, 2.500 zł, 0512-280-839.

TRUCK, 1,6 +gaz (2000) 5-os., czerwony, nowe zimówki, 5.900 zł, Mońki. (0-85)716-31-78, 0663-540-804.

TRUCK, 1,9D, (2001) 2-osobowy, stan bdb, 5.600 zł. 0693-719-322..

TRUCK, 1.6GLI+gaz (1997) 1.500 zł, do uzg, Czarna B-stocka. 0606-219-550.

❑ PONTIAC

TRANS sport, 3.1B+gaz (1994) błękitny, elektryka, 9.300 zł, lub zamiana na tańszy. Hajnówka. 0514-329-305.

TRANS sport, 3.8B+gaz, automat (1993) klimatyzacja, el.lusterka, 6.000 zł, Łomża. 0515-253-777.

VECTRA 1,5 16V (1996) +gaz, c.zamek, el.szyby, abs, airbag, Czyżew, 9.800 zł. 0695-431-440.

❑ RENAULT

19 1,7 (1989) w całości lub na części, Sokółka, 1.000 zł. (0-85)711-92-69.

19 1,9TD (1992) Brańsk, 3.900 zł. 0516-109-594.

19 cabrio 1,8 (1992) 135KM, Augustów, 4.300 zł. 0508-140-519.

19 sedan 1,4 b (1991) stan bdb, 2.500 zł, ok.Kuźnicy. (0-85)749-45-59.

19, (1993) 1.100 zł. ok.Łomży, 0694-304-048.

19, 1,8+gaz, (1992) elek, wspomaganie, zadbany, B-stok, 3.500 zł. 0607-122-780.

19, 1.7B+gaz (1995) el.szyby, szyberdach, c.zamek, immobilizer+ koła zimowe, 3.700 zł, gm.Turośl. 0508-642-040.

19, 1.7KAT (1991) szary metalik, 2.000 zł, B-stok. (0-85)746-60-11.

19, cabrio (1995) 1.8B, 130tys.m, stan bdb. 6.500 zł. Białystok, 0663-866-693.

21, 1,7 +gaz (1988) ubezp., badania, 850 zł, B-stok. (0-85)663-27-96.

BUS Trafic 2,2 D (1995) 5.000 zł, Ełk. 0510-976-868.

CARINA, E (1996) 2.0TD, kombi, ABS, klimatyzacja, bezwypadkowy, 7.500 zł. Sokółka, 0798-985-598.

CLIO (1992) 150tys.km, 1.7B+gaz, elektryka, 2.200 zł. Ełk, 0662-001-432.

CLIO (1993), 1.2, alufelgi, hak, stan bdb, 3.500 zł, pow. Ełk. (0-87)629-71-88.

CLIO 1,5DCi (2007) uszkodzony błotnik, 20tys/km, 21.500 zł. 0501-721-142..

CLIO II, (2000), 1.9D, metalik, 3D, wyposażony, ważny, 12.300 zł, 0504-619-132.

CLIO, (1998), 1.4+ gaz, 5- drzwi, salonowy, 8.600 zł, B-stok, 0600-041-818.

CLIO, (2000) 1,5D, 4xpp, pełna elek, czarny, garażowany, 150tys/km, ok.Korycina, 16.400 zł. (0-85)721-90-67.

CLIO, 1,2 +gaz (1997) 2.500 zł, gm.Zambrów. 0721-821-982.

CLIO, 1,5DCI (2002) 4xairbag, abs, c.zamek, 12.500 zł, lub zamiana na ciągnik rolniczy, pow.Siemiatycze. 0668-925-600.

CLIO, 1.1B+gaz (1992) w całości, lub na części, 1.000 zł, gm.Turośń Kościelna. 0888-837-392.

CLIO, 1.2B (1995) 5-drzwiowy, wspomaganie, zadbany, stan bdb. 4.300 zł. Suwałki, 0509-043-731.

CLIO, 1.4B+gaz (1991) 5-drzwi, szyberdach, przegląd, oc do (IX 2009) gm.Nowe Piekuty, 2.900 zł. 0508-071-891.

CLIO, 2003, 1.5DCi, bezwypadkowy, książka serwisowa, 113000 km, I właściciel kobieta niepaląca, Suwałki, 17.500 zł. 0505-258-943.

CLIO,1.2B, (2000), przegląd 10/2009, ubezpieczenie 09/2009, 121 000 km, liczba drzwi 2/3, 9.800 zł, 0601-271-356.

ESPACE (1993), 2.1TD, stan idealny, 7-osobowy, 7.300 zł, Suwałki. 0502-701-015.

ESPACE 1,9DTI (2001) srebrny metalik, 20.500 zł. 0606-651-571..

ESPACE II siedzenia tylne, wpinane, 200 zł, 0501-154-312.

ESPACE III, 2.0 B+G (1997) wyposażony, idealny, okolice Suwałk, 12.500 zł. 0696-125-277.

ESPACE, 2.2 B+gaz (1996) hak, el.szyby, stan bdb, 8.500 zł, k.Suwałk. 0608-273-613.

GRAND Espace (1998) 2.2TDI, grafitowy pełne wyposażenie, 21.500 zł. 0501-657-618.

GRAND Espace, (1998) 2.2TDI, grafitowy, pełne wyposażenie, 21.500 zł, lub zamienie. 0501-657-618.

HAMADE, 1.7B+ gaz, stan bdb (1991) 2.400 zł. ok.Rajgrodu, 0510-499-545.

KANGOO (2000), 1.4B, klimatyzacja, 5-osobowy, zarejestrowany jako ciężarowy, stan idealny, 11.500 zł, Giżycko. 0695-753-907.

KANGOO (2002) 1,5DCI, 5-drzwiowy, klimatyzacja, el.szyby, 14.500 zł, Czyżew Osada. 0889-131-021.

KANGOO 1,4 (12.1998) uniwersalny, wspomaganie,c.zamek, radio, przyciemniane szyby, Ostrów Maz, 10.500 zł. 0602-825-744.

KANGOO 1.9D (2000), perłowy, 5-drzwiowy, el. szyby, airbag, c. zamek, wspomaganie, 12.800 zł, Kętrzyn. 0606-887-527.

KANGOO, (2000) gaz, 2-osobowy, ciężarowy, Łapy, 8.500 zł. 0600-398-155.

LAGUNA (1997), 1.8 +gaz, el. szyby, c. zamek, klimatronic, 7.200 zł, Olecko. 0510-145-898.

LAGUNA (1998), 1.9DTi, klimatyzacja, elektryka, 2x airbag, 11.900 zł, Sokołów Podl. 0501-328-434.

LAGUNA (2003) 1.9DTI, srebrny metalik, 157tys.km. 22.500 zł. Suwałki, 0606-631-397.

LAGUNA 1,8 RT +gaz (1996) zielony metalik, 4.000 zł, Białystok. 0500-831-924.

LAGUNA 1,9 DCI, 120 KM (2003) hatchabck, niebieski, klimatronic, 6-biegowy, 21.300 zł, Białystok. 0880-272-625.

LAGUNA 1,9 DTI (2002) sedan, polski salon, bogate wyposażenie, 20.000 zł do uzg., Siemiatycze. 0798-260-889.

LAGUNA 1.8 +gaz (1996), stan db, 4.500 zł, Pisz. 0607-619-383.

LAGUNA 2,2 D, uszkodzona skrzynia, na części, 2.000 zł, Suwałki. 0516-949-834.

LAGUNA Alize 1,6 16V (2000) st.bdb, Białystok, 9.200 zł. 0500-878-276.

LAGUNA II, 1,9DCI (2001) 120 KM, 21.000 zł, Hajnówka. 0600-197-393.

LAGUNA kombi 1.8 (1998), automat, klimatronic, elektryka, 8.500 zł, ok.Łomży. 0788-619-659.

LAGUNA, (1996) 2,0B+gaz, pełna elek, klimatronik, stan bdb, ok.Suwałk, 8.700 zł. 0698-041-012.

LAGUNA, 1,8 (1995) Ciechanowiec, 6.500 zł. 0887-392-281.

LAGUNA, 1,8 16V, (1999) hatchback, stan bdb, Sokoły, 10.500 zł. 0508-641-250.

LAGUNA, 1,9DCI, (2003) stan bdb, pełna opcja, klimatronik, alufelgi, pełna elek, Łapy, 23.800 zł. 0604-960-448.

LAGUNA, 2,2D (1997) stan bdb, 7.000 zł, Augustów. (0-87)644-68-21.

LAGUNA, benzyna (1995) stan bdb, pełna opcja, 7.300 zł. 0507-049-587..

LAGUNA, kombi (2003) 1.9TD, klimatyzacja, elektryka, 21.000 zł. Zambrów, 0607-276-377.

LAGUNA, kombi, (1996) 1,8+gaz, immobiliser, elek.szyby, hak, gm.Brańsk, 6.200 zł. 0500-516-719.

LAGUNA, kombi, 2,0B, (1996) zielony metalik, pełne wyposażenie, Grajewo, 8.200 zł. 0519-133-137.

MASTER (1984) 5.000 zł. 0501-263-715.

MASTER (1998), 6-osobowy, 15.500 zł, Ełk. 0604-405-075.

MASTER 2,8 dti, (1998), max długi i wysoki,16.500 zł, 0793-355-998 Białystok

MEGANE Coupe 2.0 +gaz, (1997), salonowy, czarny, alufelgi 16", stalowe, 9.500 zł, Białystok, 0505-993-435.

MEGANE sedan 1.4 (2002), klimatyzacja, elektryka, salonowy, I właściciel, bezwypadkowy, 19.000 zł, Ełk. 0603-750-713.

MEGANE, (1996) 1,4B, po wypadku, gm.Kulesze Kość, 3.000 zł. (0-86)476-35-87.

MEGANE, 1,6B, (1997) 2xpp, immobiliser, abs, klimatyzacja, wspomaganie, Grajewo, 7.500 zł. 0517-497-313.

MEGANE, 1.4 (1997) salonowy, 9.500 zł. 0502-533-996..

MEGANE, 1.4B+gaz na gwarancji (1996) 5-drzwiowy, wspomaganie, pp, alufelgi, salonowy, 6.900 zł, B-stok. 0500-467-464.

MEGANE, 1.6B (1997) srebrny metalik, automat, stan bdb. 7.500 zł. Suwałki, (0-87)731-90-11.

MEGANE, 2,0 b, 145 KM (1998) sportowy, żółty, 121.000km, klimatyzacja, 8.300 zł, Białystok. 0791-931-801.

MEGANE, classic (1997) 1.4B alarm, c.zamek, wspomaganie, czerwony, 7.200 zł. gm.Nużec Stacja, 0669-772-230.

MEGANE, classic, 1,6B, (1998) gaz, kliamtyzacja, alufelgi, abs, radio, alarm, nowe opony, B-stok, 6.800 zł. 0693-301-828.

MEGANE, kombi, 1.6B (2001) bogate wyposażenie, biały, 12.000 zł, gm.Wys.Maz. 0503-850-564.

MODUS (2005) salonowy, pełna opcja, 32.000 zł, Augustów. 0500-848-570.

RENAULT laguna (2002), 1,8 16V benzyna, kombi, pełne wyposażenie, opócz skóry, 17.800 zł. 0504-360-911.

RENAULT R19 1,9 D (1993) mechaniczne, blacharskie, z rozbiórki, 50-1.000, gm. Jaświły. 0511-229-896.

RX4, Scenic, 1,9DCI, (2001) klimatronik, 4x4, granat, B-stok, 23.900 zł. 0510-003-919.

SAFRANE (1996) 2,0B, hak, szyberdach, 7.900 zł, gm.Rutki. 0609-961-909.

SAVIEM, pomoc drogowa, 6,5dmc, Białystok, 6.000 zł. 0601-741-697.

SCENIC (2002) I-wł, bezwypadkowy, salonowy, 16.700 zł. 0501-721-142..

SCENIC 1,6 b +gaz (1997) salon Polska, niebieski metalik, bezwypadkowy, 11.900 zł, Białystok. 0503-840-076.

SCENIC 1.6 (1998), klimatyzacja, podgrzewane fotele, 135 tys. km, niebieski metalik, 11.600 zł, Olecko. 0606-434-286.

SCENIC 1.6B (1999), klimatyzacja, el. szyby, 13.900 zł, Łomża. 0506-660-783.

SCENIC 1.6B (1999), zielony metalik, ABS, elektryka, wspomaganie, stan bdb, 13.900 zł, Ełk. 0603-750-713.

SCENIC, (1998) 1,9DTI, uszkodzone drzwi, dach, gm.Zambrów, 5.500 zł /na motor. 0694-417-011.

SCENIC, 1,9DCI, (2000) srebrny, klimatronik, alufelgi, B-stok, 17.900 zł. 0510-003-919.

SCENIC, 1,9DCI, (2000), granatowy, bezwypadkowy, bogate wyposażenie, stan bdb, zarejestrowany, ubezpieczony, 17.900 zł, 0608-121-877.

SCENIC, 1.6B (1998) granat metalik, klimatyzacja, wspomaganie, abs, c.zamek, el.szyby, salon, 11.900 zł, gm.Boguty. 0510-403-567.

SCENIC, 1,9D (1999) nowy model, klimatyzacja, pełne wyposażenie, dwa komplety kół, 16.500 zł, Dąbrowa B-stocka. 0503-666-888.

SCENIC, 2002, srebrny metalik, 23.000 zł. 0798-666-170.

THALIA 1,4 (2001) bogata wersja, salonowy, zadbany, stan bdb, 12.300 zł, Białystok. (0-85)654-76-53.

TRAFIC (1993) 1,7 +gaz, 2.200 zł. 0503-008-151..

TRAFIC, (1992) Zambrów, 2.000 zł. 0503-952-417.

TRAFIC, bus, (1991) 2,2B+gaz, długi, wysoki, ładowność 1,5t, hak, gm.Jaświły, 2.700 zł. 0510-232-571.

TWINGO 1,1 (1997) czarny, stan bdb., ekonomiczny, Białystok, 5.900 zł. 0608-438-997.

TWINGO 1.2 (1997), 2x airbag, wspomaganie, c. zamek, el. szyby, alufelgi, 5.200 zł, Suwałki. 0502-701-015.

TWINGO, (1997) stan bdb, czarny, B-stok, 6.000 zł. 0512-797-590.

V (1995) 1.4B, składak, stan bdb. 2.700 zł. Mońki, 0606-744-669.

❑ ROBUR

(1986) silnik Leylanda, w całości lub na części, Knyszyn, 3.700 zł. 0501-760-548.

❑ ROVER

200, 1.4B+ gaz (1997) wspomaganie, elektryka, c.zamek, ABS, stan bdb. 8.000 zł. gm.Poświętne, (0-85)650-15-68.

200, 1400Si,103KM,(1997), 3drzwi, sprowadzony, 7.000 zł, 0503-955-797.

214, (1993) srebrny, B-stok, 2.000 zł. 0501-173-623.

40, 1.6B, stan bdb. 7.300 zł. 0507-049-587..

620 2.0 diesel, (1997), klimatyzacja,skóra,wspomaganie c zam ele szyby,skórzana kierownica, poduszka powietrzna, 12.500 zł. 0510-870-870.

620, 2,0TDI (1995) abs, asr, wspomaganie, elek.szyby, c.zamek, alarm, pp, Suwałki, 7.000 zł. 0785-012-974, (0-87)565-55-99.

620DI (1995) 4.100 zł, Sokoły. 0724-447-961.

LAND Rover Discovery 2.5TDi (1996), srebrny, ABS, airbag, wspomaganie, c. zamek, 17.900 zł, Kętrzyn. 0660-782-809.

❑ SEAT

ALHAMBRA 1,9TDi (1999) 7-osobowy, 110KM, srebrny metalik, klimatronic, elektryka, Augustów, 20.800 zł. 0507-275-758.

ALHAMBRA 1.9TDi (1999/2000), 7-osobowy, pełne wyposażenie, stan bdb, granat perła, 25.500 zł, Łomża. 0519-169-934.

ALHAMBRA, 1.9TDI (1999) 110KM, granat metalik, elektryka, klimatryzacja, alufelgi, 18.200 zł, B-stok. 0602-124-942.

AROSA 1,7SDi (2003) Białystok, 16.000 zł. 0880-262-503.

AROSA 1.7SDi (1998), wspomaganie, airbag, immobiliser, ABS, 9.900 zł, Ełk. (0-87)610-05-85.

AROSA, 1.7SDI (1999) 94 tys.km, stan bdb, 11.800 zł, lub zamiana na auto z klimatyzacją, Łapy. (0-85)715-29-32.

CLIO IV, 1.6B (2007) 5-drzwiowy, automat, klimatyzacja, elektryka, nowy model, 28.900 zł, B-stok. 0502-253-293.

CORDOBA (2000) 1,9TDI, 90KM, Zambrów, 14.500 zł. 0692-415-972.

CORDOBA 1,2B (2003) 40.000km., bezwypadkowy, salonowy, I właściciel, 23.000 zł., Supraśl. (0-85)718-34-00.

CORDOBA 1,4B (1999) 11.600 zł., Siemiatycze. 0506-187-647.

CORDOBA 1,9 D (1994) biały, 5.000 zł, Czyżew. 0785-841-794.

CORDOBA 1.9TDi (1998), 106 tys. km, zielony, ABS, relingi, zarejestrowany, 14.900 zł, Ełk. (0-87)610-36-89.

CORDOBA Vario, 1,9TDI,(1998), sprowadzony, 142 tys. km, 13.500 zł, 0796-999-169.

CORDOBA, (1998), 1.9Tdi, kombi, srebny metalik, 12.000 zł, Łomża, 0509-281-150.

CORDOBA, 1,4B (2000) 145 tys.km, 2xpp, wspomaganie, srebrny metalik, 12.900 zł, B-stok. 0666-310-391.

CORDOBA, 1,4TDI, (2006) 48tys/km, klimatronik, alufelgi, Czyżew, 27.800 zł. 0600-622-940.

CORDOBA, 1,6gaz, (1996) czarny metalik, sportowy wydech, alufelgi, nowe opony, st.bdb, ok.Wys.Maz. 8.700 zł. 0727-508-525.

CORDOBA, 1.4 benzyna (2000) 2x airbag, wspomaganie, radio, Suwałki, 12.000 zł. 0507-138-184.

CORDOBA, 1.4B (1998-99) sedan, czerwony, wspomaganie, abs, c.zamek, alarm, 133 tyś\km, salon, 8.900 zł, gm.Boguty. 0510-448-615.

CORDOBA, 1.4B (1999/2000) 8.400 zł, k.Czyżewa. (0-86)270-61-77.

CORDOBA, 1.4B (2000) bezwypadkowy, garażowany, stan bdb, opony zimowe, 15.200 zł. Białystok, 0504-203-349.

CORDOBA, 1.4B (2000) salon, bezwypadkowy, garażowany, c.zamek, alarm, 2xpp, cd radio, 13.800 zł, B-stok. (0-85)879-81-97.

CORDOBA, 1.6B (1999) salon, I-wł, pełne wyposażenie, 10.800 zł, B-stok. 0667-188-617.

CORDOBA, 1.9SDI (1998) 10.500 zł. 0660-943-584.

IBIZA 1,5 +gaz (1990) 174.000km, stan dobry, komplet opon letnich, zimowych, 2.000 zł, Augustów. 0723-789-795.

IBIZA (1995) 145tys.km. automat, stan bdb. 4.300 zł. ok.Rajgrodu, 0510-499-545.

IBIZA (2003) 1.4 16V, ABS, elektryka, biały, 2-drzwiowy, 15.000 zł, B-stok. 0512-176-110.

IBIZA 1,4B+G (1994) 3.400 zł., Zabłudów. 0519-709-431.

IBIZA 1,9TDI (2002) 116.000km., srebrny metalik, klimatyzacja, alufelgi, 15.900 zł., Białystok. 0798-508-715.

IBIZA, (1989) czarny, szyberdach, elek.szyby, alufelgi, stan db, 1.200 zł. (0-85)711-43-44.

IBIZA, 1.0B, 3-drzwiowy, zielony (2000) c.zamek, wspomaganie, komputer, ABS, uszkodzony przód, 4.500 zł. 0889-587-558.

IBIZA, 1.9TDI (2000) 115KM, klimatyzacja, elektryka, podgrzewane fotele, srebrny, bezwypadkowy, 19.300 zł, B-stok. 0510-101-472.

MARBELLA 900B+gaz (1992) hak, 2.600 zł, stan bdb, Kolno. 0889-077-013.

ROSSA, 1.4TDI (2001) klimatyzacja, 13.500 zł. Białystok. 0602-460-462, (0-85)741-98-89.

SEAT Alhambra 1,9 TDI (2006), bogate wyposażenie, 7 osób, 48.000 zł. 0602-347-456.

TOLEDO (1994), 1.9D, srebrny metalik, c. zamek, wspomaganie, el. szyby, 4.700 zł, Kętrzyn. 0660-782-810.

TOLEDO (1995) 1,6B, wspomaganie, c.zamek, szyberdach, 2.300 zł, k.B-stoku. 0691-476-588.

TOLEDO 1,8 (1998) klimatyzacja, Czyżew, 8.000 zł. 0696-442-607.

TOLEDO 1,9 D (1992) 2.300 zł, gm.Łapy. 0515-189-136.

TOLEDO 1,9D (1996) 5-drzwiowy, grafit metalik, c. z., wspomaganie, stan średni, 5.800 zł., Drohiczyn. 0516-163-566.

TOLEDO 1,9TD (1991) 4.200 zł., Białystok. 0600-052-154.

TOLEDO 1,9TDi (1997) c.zamek, wspomaganie, abs, el.szyby, Łapy, 5.600 zł. 0513-527-418.

TOLEDO 1,9TDI (1999) 110KM., srebrny, c. z., elektryka, abs, 17.600 zł., Zambrów. 0509-830-889.

TOLEDO 1,9TDi (2000) częściowo spalony, Wys.Maz, 2.000 zł. 0697-471-365.

TOLEDO GLX 2.0, (1993), 116KM, niebieski, stan bdb, pełne wyposażenie, 6.000 zł, Głęboki Bród, 0518-503-483.

TOLEDO, (1993) 1,6B, wspomaganie, elek.szyby, zielony, stan bdb, ok.Dąbrowy Białostockiej, 5.200 zł. 0512-478-610.

TOLEDO, (1995) 1.8B+ gaz, czarny, hak, stan bdb. 6.200 zł. Hajnówka, 0502-891-012.

TOLEDO, 1,8 +gaz (1992) 3.500 zł, Goniądz. 0506-504-440.

TOLEDO, 1,8 +gaz (1993) zielony, Filipów, Suwałki, 1.800 zł. 0501-157-076.

TOLEDO, 1,8+gaz, (1995) czarny, hak, stan bdb, gm.Hajnówka, 6.200 zł. 0510-577-827.

TOLEDO, 1,8B+gaz, (1994) alufelgi, opony zimowe, szyberdach, B-stok, 4.200 zł. 0792-291-083.

TOLEDO, 1,9TDI (2001) granatowy, bogata opcja, 22.000 zł, Suwałki. 0504-781-122.

TOLEDO, 1.6B (1997/98) stan bdb, 7.500 zł, ok.Augustowa. 0505-625-945.

TOLEDO, 1.8B+gaz (1992) granatowy, 2.800 zł, do uzg, Nowogród. 0698-623-138. po 17.

TOLEDO, 1.9D (1997) czarny, alufelgi, bogate wyposażenie, stan bdb. 9.700 zł. Ciechanów, 0512-033-997.

TOLEDO, II (2002) 1.9TDI, 110KM, pełna opcja, 27.600 zł. gm.Ciechanowiec, 0606-518-073.

❑ SEICENTO

1.1B (2003) 40 tys.km, bezwypadkowy, I wł, metalik, stan idealny, 10.300 zł, B-stok. 0506-085-995.

1100 (2003) biały, 67 tys.km, gaz, +opony zimowe, 8.800 zł, k.Wys.Maz. 0694-888-725, 0694-888-750.

1100, (2001) uszkodzony przód, B-stok, 1.000 zł. 0798-812-575.

1100, B, (1999) czarna perła, 117tys/km, Hajnówka, 4.900 zł. 0502-891-012.

900 (1999) Wys.Maz, 6.800 zł. 0662-072-117.

900 (2000) 100tys.km. radio, alarm, 2x kpl. opon, stan bdb. 7.500 zł. Białystok, 0664-054-858.

900 (2001) I wł, 100 tys.km, 6.200 zł, B-stok. 0501-384-778.

900 (2001) Iwł. niebieski metalik, 6.700 zł. ok.Czyżewa, 0502-518-944.

900 (2002) bezwypadkowy, zielony, koła zimowe, 9.000 zł, gm. Korycin. (0-85)721-80-86.

900, (2000) stan db, B-stok, 4.900 zł. (0-85)676-06-16.

900, (2001) Rutki, 6.500 zł. 0694-286-407.

900B+ gaz (2001) 7.200 zł. Boguty, (0-86)478-24-56.

900B+GAZ (2002) granatowy metalik, radio CD, 7.200 zł, do neg, 7.200 zł, Turośl. 0500-025-137.

SEICENTO 1-1 (2003) instalacja gazowa, homologacja, do drobnych poprawek lakierniczych, 6.900 zł. 0509-198-211.

SPORTING (2000) żółty, 1.1B+ gaz, c.zamek, elektryka, stan bdb. 7.300 zł. Łapy, 0691-965-998.

❑ SKODA

FABIA (2003) 1.2B, serwisowany, bogata opcja, 16.800 zł, Białystok, 0512-262-602.

FABIA 1,2B (2006) el. szyby, wspomaganie, szyberdach, abs, 23.000 zł., Ciechanowiec. 0600-016-464.

FABIA 1,4 +gaz (2003) hatchback, niebieski, 80.000km, stan bdb, 17.200 zł.(0-86)271-72-75.

FABIA 1,4 b (2001) 9.500 zł, gm. Przerośl. 0606-714-539.

FABIA 1,4 MPI b +gaz (2003) salon, I wł., wspomaganie, el.szyby, bezwypadkowy, 19.500 zł, Suwałki. 0502-662-864.

FABIA 1,4B (2002) 50.000km., 16.500 zł., Łapy. 0602-662-110.

FABIA 1,9 SDI (2003) bezwypadkowy, 18.900 zł, Łomża. 0889-030-003.

FABIA 1.4 +gaz (2000), wspomaganie, airbag, serwisowany, niebieska, 12.900 zł, Ełk. 0502-822-073.

FABIA, 1.4 (2001/2002) biały, stan idealny, 12.500 zł. 0516-822-155..

FABIA, 1.9sdi, (2002), elektryka, 168.000km, 4xairbag, 15.500 do neg, 0519-845-341.

FAVORI 1,3B+G (1992) II właściciel, 1.600 zł., Czyżew. 0510-448-662.

FAVORIT 1,3 +gaz (1993) sprawny, 800 zł, Zambrów. 0664-480-437.

FAVORIT 1,3 b (1992) 1.000 zł do uzg. Czarna B-cka. (0-85)710-33-97.

FAVORIT, 1.3B (1991) szyberdach, hak, opony 95%, 1.000 zł, Suwałki. 0509-665-423.

FAVORIT, 1.3B+gaz (1993) hak, radio, 1.200 zł, Choroszcz. 0698-532-883.

FELICIA (1997) 1.3B, zielony metalik, 4.500 zł. Białystok, 0512-522-921, 0504-757-062.

FELICIA (1999) 1.3B+ gaz, hak, c.zamek, alarm, 5.500 zł. Białystok, 0501-747-645.

FELICIA 1,3 (1996) +gaz, kombi, gm.Nowinka, 3.800 zł. 0609-083-643.

FELICIA 1,3 (1998) +gaz, st.db, gm.Wys.Maz, 7.200 zł. (0-86)274-51-97.

FELICIA 1,3 (1999) Iwł, 76tys/km, granatowy, ok.Hajnówki, 7.900 zł. 0662-233-929.

FELICIA 1,3 b (1999) zadbana, 6.300 zł, Białystok. 0505-996-322.

FELICIA 1,3 b +gaz (2000) 7.900 zł, Ełk. 0608-467-059.

FELICIA 1,3 b +gaz (2000) el.szyby, 2 poduszki, 6.700 zł do uzg. Ciechanowiec. 0502-518-944.

FELICIA 1,3B (2000) 84.000km., zadbana, c. z., hak +opony zimowe, Białystok, 7.000 zł. 0506-489-819.

FELICIA 1,3MPI, (1997), stan db, lakierowane zderzaki, użytkowany przez kobietę, 85000km, 4.100 zł, Białystok, 0693-379-528.

FELICIA 1.3Mpi (1998), zielona, I właściciel, książka serwisowa, stan idealny, 6.400 zł, ok. Suwałk. 0511-945-755.

FELICIA Family 1,6 (2000) +gaz, kombi, 120tys/km, bogate wyposażenie, ciemny zielony, st.bdb, ok.Czyżewa, 8.300 zł. 0505-218-660.

FELICIA kombi 1,3MPI z gazem (2001) wspomaganie, imobilizer, radio, 7.300 zł, Suwałki. 0500-663-568.

FELICIA kombi, 1.3B (1997) 3.500 zł, B-stok. 0696-595-982.

FELICIA, 1,3B, gaz, (1996) 4.500 zł, k/Grajewa, 0721-463-310.

FELICIA, 1,3MPI, (1997) ważne OC, stan db, Sokółka, 3.800 zł. 0698-790-027.

FELICIA, 1.3B (1997) 3.700 zł, lub zamienię na terenowy, dostawczy, B-stok. 0696-595-982.

FELICIA, 1.6B (1997) zielona, alarm, elektryka, stan bdb. 6.000 zł. Sokoły, 0504-909-304.

FELICIA, kombi (1997) 1.3B+gaz, 5.200 zł. ok.Czyżewa, 0602-125-854.

FELICIA, kombi, 1,3gaz, (1999) Grajewo, 3.400 zł. 0603-420-510.

FELICIA, kombi, 1.3B+gaz (1997) bez rdzy, wiśniowy metalik, stan bdb, 5.300 zł, B-stok. 0601-394-306.

FELICJA 1.3,(1999), 5.300 zł, 98.000 tys przebiegu, bezwypadkowy, pierwszy właściciel, Bielsk Podlaski, 0500-252-968.

FELICJA 1.9DCLX, (2000), kombi, 145.000 km, 11.000 zł, 0601-317-488.

FELICJA, (1997), czerwona, stan db, 84.000 km, 4.200 zł, B-stok, 0509-973-167.

FELICJA, (1998), centralny zamek, biały, zadbany, Białystok, 6.400 zł, 0663-780-404.

FELICJA, (1999), 1.3+gaz 130tys. przebiegu, centralny zamek, hak, gaz, 6.500 zł, 0660-091-207 po 15.

OCTAVIA 1,9 TDI (1997) biała, poduszka, elektryka, alufelgi, bezwypadkowy, 14.700 zł, Sokoły. 0785-538-791.

OCTAVIA 1,9 TDI kombi (1999) 162.000 km, książka serwisowa, bezwypadkowy, bogate wyposażenie, 18.400 zł, Zambrów. 0691-378-187.

OCTAVIA 1,9TDI (1997/98) granat metalik, alufelgi, elektryka, 180.000km, stan db, 15.900 zł, Zambrów. 0502-669-780.

OCTAVIA 1,9TDi (1998) sedan, Sokółka, 15.000 zł. 0609-906-335.

OCTAVIA 1,9TDI (2002) pełne wyposażenie, 110KM, 21.000 zł, Łomża. 0502-432-756.

OCTAVIA, (1998/99) 1,6B+gaz, Ełk, 12.100 zł lub zamiana na audi A8. 0880-955-167.

OCTAVIA, 1,6 (1998) ksenony, czerwona, 16 tys.km, radio CD, 15.900 zł, Suwałki. 0516-738-538.

OCTAVIA, 1,9D, 110KM, (2000) srebrny, zadbany, Ciechanowiec, 18.800 zł. (0-86)277-15-58.

OCTAVIA, 1.4B 16V (2004) salon, serwis, srebrny metalik, 2xpp, c.zamek, 88 tys.km, 23.000 zł, Łomża. 0504-776-364.

OCTAVIA, 1.6B (1997) 9.700 zł. Suwałki, 0512-217-280.

OKTAVIA 2,0TDI (2007) uszkodzony przód, 39.000 zł., Czarna Białostocka. 0506-440-144.

❑ STAR

1142 (1989) plandeka, ogrzewanie, radioodtwarzacz, CBradio, zaczep, 9.000 zł, Mońki. 0504-184-078.

1142 (1989) w ciągłej eksploatacji, 10.000 zł. gm.Janów, 0603-128-091.

1142 (1996) st.bdb, Zambrów, 10.500 zł. 0887-829-447.

1142, (1989) nowe opony, stan bdb, ok.Sejn, 6.500 zł. (0-87)517-20-09.

1142, (1995) winda, sprawny, ok.Łap, 8.500 zł. 0501-596-482.

200 (1986) oplandekowany, radialne ogumienie, 5.000 zł. Knyszyn. 0501-760-548.

200 (1988) 8.000 zł, Gródek. 0509-252-998.

200 3W (1988) krótka wywrotka, 4.000 zł., Białystok. 0665-223-248.

200 HDS sztywny, 12.000 zł, Wasilków. 0602-585-581.

200L (1988) stan bdb., nowe akumulatory, 4.600 zł., Łapy. 0600-706-531.

742, (1994) brak paki, ok.Dąbrowy Białostockiej, 4.500 zł. 0721-218-062.

❑ SUBARU

LIBERO, 1.2, 4x4 (1992) 5.000 zł. Suwałki. (0-87)563-70-78.

SUBARU Forester, (2008), stan idealny, 49.000zł, 0505-355-479

❑ SUZUKI

BALENO 1,6 (1996) sedan, elektryka, c.zamek, wspomaganie, Białystok, 4.500 zł. 0664-092-539.

GRAND Vitara, 2,0TDI, (2000) granat metalik, 5-drzwi, Ostró Maz. 27.000 zł. 0606-249-729.

MARUTI (1991) stan db, 1.900 zł, k.Bielska Podl. 0505-616-986.

SAMURAJ (1984), 1.0 +gaz , części zapasowe, 2.000 zł, Kalinowo. 0602-397-997.

SUZUKI Vitara, zamienię na osobowy, 14.500zł, 0660-949-354

VITARA (1989) do poprawek, 5.200 zł, Perlejewo. 0519-438-465.

VITARA 1,6B (1993) terenowy, stan bdb., bez rdzy, 12.000 zł., lub na C-330, Sejny. 0723-035-645.

❑ TARPAN

1.1 gaz (1991), stan dobry, OC do 09.2009, ok.Suwałk, 1900 zł/do uzg. 0880-796-811.

TARPAN, 3P, bez silnika, 800 zł. ok.Wys.Maz. 0513-136-747, po 18.

❑ TOYOTA

AVENSIS (XII 2003) I wł., garażowana, serwisowana, stan idealny, 34.000 km, 37.500 zł, ok. Pisza. 0603-391-683.

AVENSIS 2,0 D (2006) sedan, D4D, czarny metalik, wersja prestige, 52.000 zł, Białystok. 0503-840-076.

AVENSIS 2,0B (2004) salonowy, perłowy metalik, wersja sol plus, 36.000 zł., Białystok. 0601-747-477.

AVENSIS 2,0D4D (2005) kombi, szary metalik, serwisowany, 108tys/km, 45.000 zł, Ciechanowiec. (0-86)277-15-10.

AVENSIS 2,0TB (1998) kombi, bezwypadkowy, abs, radio, wspomaganie, 15.200 zł., Białystok. 0503-154-719.

AVENSIS, (1999) 1,8 16V, 150tys/km, czarny metalik, klimatyzacja, kombi, B-stok, 15.000 zł. 0790-507-291.

AVENSIS, 1.8 sedan (2003) 78 tyś\km, książka serwisowa, 33.500 zł, B-stok. 0601-616-116.

AVENSIS, 2,0D4D, 115KM (2004) grafit metalik, alufelgi, hatchback, st.bdb, pełna opcja, Suwałki, 36.900 zł. 0501-788-764.

AVENSIS, kombi, (2002) 2,0D4D, 113tys/km, srebrny, stan bdb, Dąbrowa Białostocka, 24.000 zł. 0503-666-888.

AVENSIS, kombi, 2.0B (2001) oliwkowy, salonowy, pełna opcja, 18.900 zł, B-stok. 0693-720-980.

AVENSIS,(2006), 1.8 benzyna, sedan po liftingu, 30 tys. km, salon, servis, Białystok, 45.900 zł, 0508-091-010.

CAMRY (1996) 2.2B, 7.500 zł.. ok.Stawisk, 0504-629-885.

CAMRY (1998) 2.2B+ gaz sekwencja, zielony, 14.000 zł. Białystok, 0502-202-859.

AUTO-SZYBY
B-stok, ul. Kruczkowskiego 7
tel. (085) 651-32-209,
(085) 652-71-77,
600 44 86 86
■ sprzedaż ■ montaż ■ naprawa
■ przyciemnianie
TIR-AUTOBUSY-OSOBOWE

CAMRY, 2,2+gaz, (1997) Dąbrowa Białostocka, 9.000 zł lub zamiana na opel astra III. 0662-045-377.

CAMRY, 2,4B, (2007) 45tys/km, 158KM, Łapy, 60.000 zł. (0-85)715-20-25, 0517-985-649.

CAMRY, 2.4B (2003) 52 tyś\km, 31.000 zł, ok.Zambrowa. 0793-456-766.

CAMRY, 2.4B (2007) 60.000 zł, B-stok. 0510-589-089.

CARINA E II, 2,0 D (1993) kombi, stan bdb, 7.300 zł. 0507-049-587..

CARINA E, 200D (1993) 6.900 zł., Białystok. 0604-483-219.

CARINA II, 2.0D (1987) stan db, ok.Grajewa, 1.500 zł. 0510-760-680.

CELICA 2.0 GT + gaz (1995) pełne wyposażenie, 10.800 zł., pow. Ełk. 0696-278-774.

CERICA, 2,0GTI 16V, (1991) 156KM, gaz, elek, klimatyzacja, gm.Tykocin, 7.900 zł. 0662-735-333.

COROLLA (1994) 1,3 16V, czerwona, 3-drzwiowa, stan db, 6.500 zł, Knyszyn. 0605-154-497.

COROLLA 1,3B+G (1991) 4-drzwiowy, sedan, 3.000 zł., Szepietowo. 0509-142-503.

COROLLA 2,0 D4D (2002) ABS, klimatronic, el.szyby, lusterka, 25.300 zł lub zamiana. Augustów. 0512-277-874.

COROLLA 2,0D (1997) 180.000 km., 2xpoduszka, el. szyby, wspomaganie, stan bdb, Suwałki, 11.000 zł. 0697-710-729.

COROLLA verso 1,8B (2005) 7-osobowy, 55.000km., książka serwisowa, Białystok, 43.900 zł. 0603-776-789.

COROLLA werso 2,0 D (2003) 30.000 zł., lub na stare Picasso, Kuźnica. 0609-843-590.

COROLLA, (1995), 3- drzwi, wspomaganie, radio, dwa komplety opon, 6.900 zł do neg., (0-85)679-32-73.

COROLLA, 1,8D, (1989) ok.Sokółki, 2.000 zł. 0691-709-422.

COROLLA, 1.3 12V, 3-drzwiowa, 1992, 1.600 zł+ druga na części, 0518-772-557.

COROLLA, 1.4 D4D (2005) kombi, ks.serwisowa, stan idealny, B-stok, 35.900 zł. 0603-776-789.

COROLLA, 3-drzwiowa, serwisowana 1.4VVTI, czerwona, 20.500 zł. Białystok, 0509-668-630.

COROLLA, kombi, 1,6B+gaz, (1998/99) uszkodzony przód, 2.500 zł. (0-86)274-51-90.

COROLLA, sedan, (1997) 1,4B+gaz, bordo metalik, B-stok, 12.300 zł. 0791-335-318.

COROLLA, wersja amerykańska (1995) 1.6B+ gaz, 16V, 5.500 zł. do neg. Nur, 0668-698-485.

HIACE 2,4D (2000) 6-osobowy, 33.000 zł, Augustów. 0502-641-720.

HILUX, 2,5TD (2006) 4-os., pick-up, 880 kg, 59.700 zł, k.Przerośli. 0508-640-417.

RAV 4, (2006) 2,4B, stan bdb, ok.Jedwabnego, 69.000 zł. (0-86)472-07-67.

RAV IV 2,0 D (2003) 96.000 km, 38.000 zł, Łapy. (0-85)715-35-40.

RAV4, 2,4B (2007) automat, 68.000 zł, B-stok. 0696-963-049.

RAV4, 2.0B (2002) 43.000 zł, Augustów. 0662-085-625.

SCION, 2.4B (2006) 37.000 zł, B-stok. 0510-589-089.

TOYOTA Verso, 1.8benzyna, (2005), 7-osobowa, wersja SOL, 50 tyś km, ks. serwisowa, 44.900 zł, Białystok, 0603-776-789.

YARIS (2007) 1.4D, 5-drzwiowa, salonowa, 16tys.km. 38.500 zł. Wegrów, 0606-550-489.

YARIS 1,0B (2007) salonowy, klimatyzacja, wersja Luna, 26.900 zł., Białystok. 0601-747-477.

YARIS 1,0B (2002) srebrny metalik, 4-drzwiowy, wspomaganie, radio CD, 115.000km., Choroszcz, 16.500 zł. 0508-104-546.

YARIS 1.0 (2002.11), 5-drzwiowa, zielony metalik, c. zamek, alarm, airbag, radio, 16.200 zł, Suwałki. 0509-978-783.

YARIS, (2003/04), ABS, 2Xairbag, wspomaganie kierownicy, 23.500 zł, Białystok, 0604-596-931.

YARIS, 1.4D (2003-04) abs, 2xairbag, wspomaganie, 23.500 zł, B-stok. 0604-596-931.

YARIS, 1.4D4, diesel, (2002) pełne wyposażenie, 22.800 zł, Hajnówka. 0604-113-982.

❑ TRABANT

(1991) zarejestrowany, 700 zł, Białystok. 0501-236-573.

1,1 silnik VW, (1990), 18.000 tys. km, oryginalne opony, 1.600 zł, Grajewo, 0603-199-038.

LPG, hak, ważne OC, 500 zł, Czyżew. 0608-741-603.

❑ WARTBURG

1.3B (1991) 550 zł, gm.Sokoły. (0-86)476-46-37.

1300 (1990) 60.000km., szyberdach, spoiler, stan bdb., 4.500 zł., Białystok. 0506-439-951.

353 (1986) stan kolekcjonerski, okolice Suwałk, 1.900 zł. 0696-125-277.

❑ UAZ

(1980) 2,4D, stan bdb, Suwałki, 5.000 zł. 0602-822-970.

2,4 (1984) +gaz, gm.Michałowo, 5.000 zł. 0501-568-357.

2,5 D (1988) 5.000 zł, Ełk. 0511-182-392.

❑ VOLKSWAGEN

1.9TDI (1995) kombi, bdb, 9.200 zł. 0502-087-212.

BORA (2000) 1.6B+ gaz, bogate wyposażenie, stan bdb. 17.500 zł. do uzg. Białystok, 0798-730-507.

BORA 1,9 TDI (1999) klimatyzacja, alufelgi, bezwypadkowy, stan bdb, 22.500 zł, Sokoły. 0785-538-791.

BORA 1,9 TDI (2001) klimatyzacja, 24.500 zł, ok.Łomży. 0606-325-495.

BORA 1,9 TDI, 115 KM (1999) klimatyzacja, elektryka, 19.000 zł, Białystok. 0692-292-423.

BORA 1.6SR (1999), klimatronic, pełna elektryka, ABS, alufelgi, autoalarm, airbag, 18.500 zł, Ełk. (0-87)610-05-85.

BORA, (2000) 1,9TDI, 110KM, stan bdb, ok.Sokół, 24.500 zł. 0694-363-239.

CADDY, 1.9D (1996) 5.000 zł, lub zamiana na inny osobowy, k.Sokółki. 0507-705-585.

CARAVELLA 2,5 TDI (1996) oryginalny, 8-osobowy, po liftingu, 25.200 zł, Suwałki. 0667-522-973.

CARAVELLA, (1998) 2,5TDI, pełne wyposażenie, stan bdb, Dąbrowa Białostocka, 32.000 zł. 0503-666-888.

CARAVELLA, 2,4D, (1997) 9-osobowy, Long, 258tys/km, Dąbrowa Białostocka, 18.800 zł. 0513-098-737.

CARAVELLA, 2,5TDI (1997) 102KM, 8-osobowy, 24.400 zł. 0505-780-200..

CARAVELLE 2,4D, (1996), 9-osób, nowy model, stan bdb, Ełk, 27.500 zł. 0602-678-180.

CARAVELLE, długi, 130 KM (1997) 9-os., hak, 25.000 zł, Sokółka. (0-85)711-96-24, 0504-152-789.

GLOF III, (1994), 1.9TDi, czarna perła, I- właściciel, ks.serwisowa, 5.800 zł, Czyżew Osada, 0794-106-806.

GOFL III 1.6B (1997), 9.000 zł, Ełk. 0513-491-181.

GOLF 1,9 D (1996/97) 5-drzwiowy, czerwony, szyberdach, 6.800 zł, Sokółka. 0508-229-850.

GOLF 1.3, (1987), benzyna+ LPG, 3- drzwi, do poprawek blacharsko-lakierniczych, 1.700 zł, 0693-435-471.

GOLF 1.6i (1991), 3-drzwiowy, 4.300 zł lub zamiana, Giżycko. (0-87)732-43-26 po 18.00.

GOLF 1.9TDi (1994), 5-drzwiowy, wersja GL, stan bdb, 7.800 zł, Augustów. 0607-453-355.

GOLF 3, 1,8b, 4,900 zł, stan bardzo dobry, czerwony, 3 drzwi, wsp.radio, pow.bielski, 0602-840-412.

GOLF II (1989) 1.6D, 2.500 zł. do neg. ok.Tykocina, 0697-902-449.

GOLF II (1990) 1.6TD, czerwony, stan db. 4.300 zł. gm.Sidra, 0798-721-319.

GOLF II (1990), 5-drzwiowy, szyberdach, radio, 3.200 zł do neg., Mońki. 0662-600-430.

GOLF II (1991), 1.6TDi, stan bdb, 4.000 zł, ok. Szczuczyna. 0502-054-387.

GOLF II 1,6 D (1985) biały, stan db, 2.200 zł, Łapy. 0695-753-391.

GOLF II 1,6+gaz, (1989), kolor srebrny, stan db, 2.700 zł do neg. 0609-576-132.

GOLF II 1,6B+G (1989) 5-drzwiowy, szyberdach, alufelgi, czerwony, 1.800 zł., gm. Płaska. 0668-291-127.

GOLF II 1,6D (1991) Sejny, 2.200 zł. 0693-146-841.

GOLF II 1,6TD (1990) 5-drzwiowy, szyberdach, alufelgi, 4.000 zł., Ełk. 0798-120-676.

GOLF II 1,8 +gaz (1990) wspomaganie, 4.400 zł, Suwałki. 0783-466-005.

GOLF II 1.6 (1991), 5-drzwiowy, wspomaganie, zarejestrowany, 3.400 zł, ok. Suwałk. 0512-127-855.

GOLF II 1.6TD (1991), 5-drzwiowy, biały, 3.500 zł, Pisz. 0504-244-585.

GOLF II 1.8B (1991), bordowy metalik, wspomaganie, 3.000 zł. 0500-280-810.

GOLF II, (1989) 1,6+gaz, stan db, B-stok, 2.500 zł. 0609-576-132.

GOLF II, (1989) Sejny, 2.800 zł. 0502-943-944.

GOLF II, (1990) 1,8+gaz, hak, gm.Brańsk, 3.200 zł. 0500-516-719.

GOLF II, (1991), stan dobry, 3.500 zł, k/Grajewa, (0-86)273-36-41.

GOLF II, 1,3 (1990) 5-drzwiowy, OC, AC, 3.000 zł, B-stok. 0790-472-722, 0604-368-443.

GOLF II, 1,6b, 1,900 zł, ładny, 4-drzwi, czarny, wspomaganie, pow.bielski, 0602-840-412.

GOLF II, 1,6b, 5-drzwi, auto na alufelgach, czarny, pow.bielsk. 2.600 zł, 0696-976-274.

GOLF II, 1,6B+gaz, (1988) stan bdb, Sztabin, 3.000 zł. 0661-958-228.

GOLF II, 1,6TD (1992) Zambrów, 3.800 zł. 0506-413-185.

GOLF II, 1,8 +gaz (1990) 3.500 zł, gm.Ełk. 0692-438-552.

GOLF II, 1.3B (1989) I wł, stan bdb, 3.200 zł, k.Raczek. (0-87)568-57-72.

GOLF II, 1.3B (1989) stan bdb, 2.700 zł, gm.Trzcianne. 0723-847-505.

GOLF II, 1.3B, 3-drzwiowy (1992) granatowy, szyberdach, 2.900 zł. k.Korycina, 0664-656-212.

GOLF II, 1.3B+gaz (1990) 1.500 zł, B-stok. (0-85)663-59-76.

GOLF II, 1.6B (1990) 1.800 zł, gm.Sidra. 0695-511-688.

GOLF II, 1.6B (1991) 1.000 zł, pow.Ełk. 0505-720-184.

GOLF II, 1.6B+gaz (1991) 3.000 zł. 0664-922-840..

GOLF II, 1.6D (1990) 3.800 zł, Czarna B-stocka. (0-85)710-10-27.

GOLF II, 1.6D (1990) stan bdb, 3.800 zł, Czarna Białostocka. 0500-403-378.

GOLF II, 1.6TD (1990) 4.000 zł. ok.Brańska, 0511-869-486.

GOLF II, 1.6TD (1991) grafitowy, wspomaganie, 3.500 zł. Białystok, 0512-341-797.

GOLF II, 1.8B (1990) czarny metalik, 3-drzwiowy, 3.300 zł. ok.Suwałk, 0505-792-869.

GOLF II, 1.8GT B+gaz (1990) 115KM, alufelgi, komputer, stan bdb, 5.000 zł, Sokółka. 0515-349-226.

GOLF II, 1990, 1.6TD, 5-drzwiowy, wspomaganie, centralny zamek, bezwypadkowy, alufelgi, 4.600 zł, Suwałki. (087)566-70-47.

GOLF II. 1,8B, (1984), bez opłat, 1.200 zł, k/Grajewa, 0796-068-108.

GOLF III (1992) 1,9GTD, 5.000 zł, Rajgród. 0609-056-927.

GOLF III (1994) 1,8 +gaz, elektryka, 9.000 zł, gm.Mońki. 0798-361-007.

GOLF III (1994) 1.6B, 5.900 zł. gm.Suchowola, (0-85)712-54-53.

GOLF III (1996) 5-drzwiowy, 1,9TDI, klimatyzacja, szyberdach, 9.800 zł, Augustów. (0-87)643-01-52, 0606-859-747.

GOLF III (1997), kombi, stan bdb, alufelgi, 1.9TDi, 110KM, relingi, 9.000 zł, Ełk. 0506-702-282.

GOLF III 1,4 b (1993) hak, szyberdach, zadbany, 4.200 zł, Suwałki. 0513-689-060.

GOLF III 1,4B (1992) alufelgi, czarny, szyberdach, 5-drzwiowy, el. szyby, 4.300 zł., Łapy. 0660-496-419.

GOLF III 1,4B (1993/96) 3.500 zł., Suwałki. 0506-601-402.

GOLF III 1,6 (1994) +gaz, granatowy metalik, Łapy, 5.300 zł. 0502-189-986.

GOLF III 1,6 (1994) 5-drzwiowy, srebrny metalik, Dąbrowa Białostocka, 6.500 zł. 0508-802-915.

GOLF III 1,6 +gaz (1994) 5-drzwiowy, 7.900 zł, Ciechanowiec. 0508-826-266.

GOLF III 1,6 16V B+G (1995) 5-drzwiowy, zielony metalik, wspomaganie, hak, poduszki, 8.000 zł. 0662-072-117.

GOLF III 1,6B (1993) bezwypadkowy, zadbany, I właściciel, 5.500 zł, Suwałki. 0696-755-359.

GOLF III 1,6B (1994) 4.800 zł., Suwałki. 0788-416-185.

GOLF III 1,6B+G (1996) biały, 5-drzwiowy, 2 poduszki, el. szyberdach, multilock, Suwałki, 6.800 zł. 0514-362-505.

GOLF III 1,6B+G (1996) czerwony, 3-drzwiowy, 6.000 zł., Białystok. 0791-611-866.

GOLF III 1,8 (1996) kombi, kpl. kół zimowych, Suwałki, 7.600 zł. 0512-275-302, (0-87)567-24-38.

GOLF III 1,8 b (1992) szyberdach, c.zamek, sportowe zawieszenie, 5.000 zł, Ełk. 0510-976-868.

GOLF III 1,8B+G (1994) po tuningu, elektryka, 10.000 zł., okolice Moniek. 0798-361-007.

GOLF III 1,9 D (1992) 5.500 zł, Kolno. 0695-254-450.

GOLF III 1,9 TD (1995) 7.400 zł. 0502-533-996..

GOLF III 1,9 TD (1996) 7.000 zł, Białystok. 0500-186-237.

GOLF III 1,9D (1992) 5.500 zł. Suwałki. 0885-631-687.

GOLF III 1,9D (1992) hak, 3-drzwiowy, 4.700 zł., okolice Łap. 0794-729-087.

GOLF III 1,9TD (1992) 7.700 zł., Zwierki. 0609-115-215.

GOLF III 1,9TD (1994) uszkodzona głowica, gm.Kuźnica Białostocka, 3.000 zł. 0511-148-121.

GOLF III 1,9TDi (1994) czarny, elektryka, st.bdb, gm.Wys.Maz, 7.500 zł. 0794-221-445.

GOLF III 1,9TDI (1995) 5-drzwiowy, czerwony, pełna elekryka, szyberdach, abs, 8.200 zł., Sokoły. 0505-188-002.

GOLF III 1.6 (1992), wspomaganie, szyberdach, c. zamek, biały, alufelgi, 4.800 zł, ok. Łomży. 0788-619-659.

GOLF III 1.9GTD (1994), c. zamek, szyberdach, wspomaganie, 4.700 zł, Pisz. 0504-304-000.

GOLF III 1.9TD (1992), grantowy, 6.500 zł, Pisz. 0510-231-598.

GOLF III 1.9TD (1993), stan db, 5.900 zł, ok. Suwałk. 0603-639-952.

GOLF III 1.9TD (1995), stan bdb, zielony metalik, 5-drzwiowy, 9.900 zł, Ełk. 0514-997-300.

GOLF III GT 1.8 +LPG, czarny, stan bdb, (1993), pół skóra,komputer, 5.200 zł, Augustów, 0782-644-936.

GOLF III kombi 1,9 TDI (1995) 9.200 zł, Suwałki. 0696-882-542.

GOLF III kombi 1.8 +gaz (1996), czarny metalik, po wymianie rozrządu, 7.900 zł, Mońki. 0785-642-439.

GOLF III kombi 1.9D (1994), granat, c.zamek, el. szyby, szyberdach, wspomaganie, 5.900 zł, Kętrzyn. 0694-978-379.

GOLF III kombi 1.9TD (1994) bordowy, wspomaganie, relingi, hak, stan bdb., 8.600 zł. 0698-634-180.

GOLF III, (1994), 1.9TDi, 4-drzwiowy, granatowy, el. lusterka, szyberdach, alufelgi, 11500zł., 0664-762-277.

GOLF III, (1995), 1.6, benzyna, granatowy, 7.500 zł, Augustów, 0880-450-669.

GOLF III, 1,4B (1993) ciemny niebieski, alufelgi, 3.500 zł/zamiana na zgrabiarkę 7, prasę, gm.Grabowo. 0721-132-766.

GOLF III, 1,6 (1993) 5-drzwiowy, granatowy metalik, c.zamek, alarm, stan bdb, 5.000 zł, Szczuczyn. 0661-633-458.

GOLF III, 1,6 (1996) biały, 5-drzwi, 2pp, c.zamek, elek.szyberdach, stan bdb, Suwałki, 6.800 zł. 0514-362-505.

GOLF III, 1,8 (1992) czarna perła, alufelgi, wspomaganie, elek.lusterka, 215tys/km, Gołdap, 5.300 zł. 0503-582-348.

GOLF III, 1,8B, stan bdb., (1993), czerwony, 2/3drzwi, wspomaganie, radio, okazja, pow.bielsk, 5.500 zł, 0696-976-274.

GOLF III, 1,9D (1994) 5.000 zł, Ełk. 0519-695-640.

GOLF III, 1,9SDI (1995) 5-drzwiowy, zielony metalik, +zimówki, alufelgi, elektryka, 9.700 zł, k.Sztabina. 0505-680-750.

GOLF III, 1,9TD (1995) czarny, 3-drzwiowy, elektryka, klimatyzacja, alufelgi, 7.500 zł, B-stok. 0608-227-848.

GOLF III, 1,9TD, (1993) zadbany, niebieski, B-stok, 5.500 zł. 0696-566-612.

GOLF III, 1,9TD, (1996) kombi, stan bdb, Puńsk, 10.000 zł. 0667-429-645.

GOLF III, 1,9TDI (1995) 3-drzwi, pp, wspomaganie, alufelgi 15", pow.Wys.Maz. 7.900 zł. 0725-918-892.

GOLF III, 1,9TDI, (1994) Augustów, 6.000 zł. 0517-927-208.

GOLF III, 1,9TDI, (1994) GL, 5-drzwi, stan bdb, Augustów, 7.800 zł. 0607-453-355.

GOLF III, 1.4B (XI 1994) 5.500 zł, Augustów. 0607-453-388.

GOLF III, 1.6 (1993) stan bdb, 5.300 zł, 0601-963-350..

GOLF III, 1.6B (1994) 5.200 zł, Janów. 0515-988-376.

GOLF III, 1.6B (1995/6) oryginalny lakier, stan db. 7.000 zł. Wys.Maz. (0-86)277-52-36.

GOLF III, 1.6B (1996) czarny, 5-drzwi, alufelgi, pp, abs, 136 tyś\km, 8.900 zł, Sejny. 0501-276-303.

GOLF III, 1.6B+gaz (1993) 3.950. 0500-159-900..

GOLF III, 1.8B+gaz (1995) kombi, szary metalik, 6.300 zł, B-stok. 0692-567-590.

GOLF III, 1.9D (1993) do poprawek lakierniczych, 4.000 zł, k.Bielska Podl. 0692-140-919.

GOLF III, 1.9D (1996) szyberdach, wspomaganie, 2xpp, abs, niebieski, 3-drzwi, 6.700 zł, gm.Filipów. 0510-314-146.

GOLF III, 1.9GTD (1991) do poprawek lakierniczych, 2.700 zł, B-stok. 0662-700-504.

GOLF III, 1.9TD (1994) 5-drzwiowy, c.zamek, wspomaganie, elektryka, 7.600 zł. Suwałki. 0504-450-213.

GOLF III, 1.9TD (1995) 6.500 zł, gm.Choroszcz. 0509-901-634, 0508-289-245.

GOLF III, 1.9TDI (1994) klimatyzacja, c.zamek, 2xPP, stan bdb. 7.800 zł. Bielsk Podlaski, 0500-087-964, (0-85)730-80-52.

GOLF III, 1.9TDI (1997) klimatyzacja, 2xpp, ABS, elektryka, zielony, 10.000 zł, Kolno. 0512-132-360.

GOLF III, 1992, 1.8+ gaz, hak, czarny, 4-drzwiowy, stan dobry, 3.500 zł. 0694-863-890.

GOLF III, 2,0GTI, (1992) alufelgi, radio, elek.szyberdach, wspomaganie, abs, Hajnówka, 5.500 zł. 0783-030-618.

GOLF III, 5-drzwiowy, 1.6B, stan bdb (1994) 6.800 zł. Suwałki. 0516-697-611.

GOLF III, kombi, (1997) 1,9D, biały, szyberdach, wspomaganie, c.zamek, alufelgi, st.bdb, Giżycko, 6.950 zł. 0509-088-104.

GOLF III, kombi, 1,9TDI (1995) klimatyzacja, elektryka, c. z., 9.000 zł., Białystok. 0502-710-423.

GOLF III, kombi, 1.8kat (1994) granatowy metalik, 2xpp, c.zamek, wspoamagnie, szyberdach, relingi, 7.800 zł, B-stok. 0600-472-099.

GOLF III, kombi, 1.9D (1994) srebrny metalik, do poprawek blacharsko-lakierniczych, 5.300 zł. Dąbrowa B-stocka, 0661-759-190.

GOLF III, kombi, 1.9TD (1993) 4.800 zł, Suwałki. 0507-759-419.

GOLF III, kombi, 1.9TDI (1994) biały, pp, ABS, c.zamek, 7.500 zł, Giżycko. 0509-088-104.

GOLF III, kombi, 1.9TDI (1997) c.zamek, wspoamagnie, 2xpp, el.szyberdach, ABS, 9.700 zł, Suwałki. 0888-868-249.

GOLF III, kombi, 1.9TDI (1997) pełna opcja, bez skóry, 12.000 zł, do neg, Łapy. 0504-004-663.

GOLF III, powypadkowy, 1.8GT, gaz, zadbany,Szepietowo, 1.500 zł.

GOLF III, stan bdb, 1.4b/gaz, (1993), bordo radio,wspomaganie,central. pow.bielski, 0602-840-412.

GOLF IV 1,6B+ gaz sekwencja, bezwypadkowy, 80.000km., stan bdb., 21.500 zł., gm. Korycin. 0698-645-050.

GOLF IV (1998) 1.9TDI, czarny metalik, 5-drzwiowy, 16.800 zł. Białystok, 0790-324-705.

GOLF IV (1998.12), 1.9TDi, niebieski, 20.000 zł, Ełk. 0513-491-181.

GOLF IV (2000) 115 KM, 6-biegowy, zadbany, 20.800 zł, Brańsk. 0602-451-937.

GOLF IV (2001) 1.9TDI, 130KM, niebieski metalik, stan bdb. 23.000 zł. ok.Kolna, 0721-300-127.

GOLF IV 1,4B (1998) 3-drzwiowy, Dąbrowa Białostocka, 11.200 zł. 0511-313-538.

GOLF IV 1,6B (1998) c. z., 4xpoduszka, wspomaganie, klimatyzacja, alufelgi, 11.700 zł., okolice Moniek. 0501-632-591.

GOLF IV 1,9 SDI (2000) ESP, poduszki, podgrzewane fotele, st.bdb, kombi, 19.300 zł, Białystok. 0511-778-870.

GOLF IV 1,9 TDI (1998) 5-drzwiowy, bogate wyposażenie, 16.900 zł, ok.Białegostoku. 0608-455-825.

GOLF IV 1,9 TDI (1999) 110 KM, srebrny metalik, klimatronic, alufelgi, uszkodzony, 13.500 zł, Białystok. 0608-216-880.

GOLF IV 1,9D (2001) czerwony metalik, 3-drzwiowy, 122.000km., serwisowany, 22.000 zł., Łapy. 0600-892-904.

GOLF IV 1,9TD (1999) Sokółka, 19.500 zł. 0505-024-944.

GOLF IV 1,9TDI (1999) 5-drzwiowy, klimatronik, el. szyby, 4xpoduszka, abs., 18.400 zł, Suwałki. 0517-676-519.

GOLF IV 1,9TDI (1999) srebrny, 6-biegowy, po wymianie filtrów, 20.600 zł, Zambrów. 0505-641-699.

GOLF IV 1.4 (1998), airbag, c. zamek, el. szyby, lusterka, szyberdach, 15.900 zł, Ełk. 0698-506-639.

GOLF IV 1.4 16V (1999), bogate wyposażenie, 3-drzwiowy, el. szyby, lusterka, 13.000 zł, Suwałki. 0502-738-288.

GOLF IV 1.4B (2000), 18.000 zł, Giżycko. 0505-826-319.

GOLF IV 1.9TDi 101KM kombi (2000/2001), klimatyzacja, ABS, ESP, airbag, elektryka, 20.500 zł, Ełk. 0602-137-015.

GOLF IV(1997/98), 1.9TDI, 90KM pomarańczowy,4 pp, hak, ABS, klimartonik, zarejestrowany, ok.Grajewa 17.300 zł, 0512-123-149

GOLF IV, (grudzień 2003) 1.4B, 16V, Iwł. 80tys.km. klimatyzacja, elektryka, 24.900 zł. Białystok, 0512-812-657.

GOLF IV, 1,9TDI, 101KM, (2003) 5-drzwi, hatchback, czarny metalik, klimatronik, alufelgi, Suwałki, 26.500 zł. 0515-440-715.

GOLF IV, 1.4B (2000) el.szyby, klimatronik, asp, kubełkowe fotele, 3-drzwi, 16.000 zł, Sejny. 0508-947-469.

GOLF IV, 1.8B 20V (1998) ABS, klimatronik, ksenony, 3-drzwiowy, 15.300 zł, Augustów, 0510-050-764.

GOLF IV, 1.9SDI (1999) srebrny metalik, 3-drzwiowy, alufelgi, I wł., stan bdb, 17.800 zł, Zambrów. 0514-066-499.

GOLF IV, 1.9TDI (1998) Iwł. 16.000 zł. możliwość zamiany, Boguty, (0-86)478-24-56.

GOLF IV, 1.9TDI (1999) 171 tys.km, klimatronik, podgrzewane fotele, hak, czujniki parkowania, 19.500 zł, B-stok. 0668-087-245.

GOLF IV, 1.9TDI (2000) bogate wyposażenie, 5-drzwi, 19.500 zł, Suwałki. 0514-257-333.

GOLF IV, 1.9TDI (2002) hatchback, 5-drzwi, srebrny, klimatyzacja, serwis, stan bdb, 22.500 zł, Suwałki. 0501-788-764.

GOLF IV, 1.9TDI ,kombi, (2002), grafitowy metalik, 23.900 zł, 0607-290-126

GOLF IV, 1.9TDi, granat metalik, książka serwisowa, bezwypadkowy, alufelgi, elektryka, zadbany, Suwałki, 25.500 zł. 0505-258-943.

GOLF IV, kombi, 1.9TDI (2003) salonowy, 29.000 zł, Zambrów. 0505-116-205.

GOLF V 1,9 TDI (2004) 105 KM, 3-drzwiowy, srebrny metalik, 10 poduszek, 32.500 zł, Białystok. 0505-763-822.

GOLF variant, kombi, 1.9TDI (2007) 19000km, klimatyzacja, radio, elektryka, grafit, 56.000 zł lub zamienię, B-stok. 0601-724-390.

GOLF VI kombi TDI (1994) 6.000 zł, pow. Mońki. 0508-412-733.

GOLF, (1992), 1,6 benzyna, inne części, 10 zł -400 zł, (0-86)272-33-54 wieczorem.

GOLF, (2000), 1.9TDI, kombi, el.szyby, lusterka, komputer, tempomat, wspomaganie, abs, Hajnówka, 23.000 zł, 0604-113-982.

GOLF, III (1993) 5-drzwiowy, bogata opcja, 6.400 zł. Suwałki, 0508-141-717.

GOLFIII, cabrio, 1.8B+gaz (1996) elektryka, stan db, 8.200 zł, lub zamiana, Suwałki. 0510-510-682.

JETTA 1,6 (1990) +gaz, c.zamek, alufelgi, szyberdach, st.bdb, Sokółka, 4.100 zł. 0512-764-782.

JETTA 1,6 D (1986) stan db, alufelgi, radio, 2.800 zł, ok.Sokółki. 0500-494-492.

JETTA 1,6 D (1988) 1.600 zł, ok.Ciechanowca. 510-368-176.

JETTA 1,8 (1991) +gaz, Białystok, 3.200 zł. 0698-583-191.

JETTA, (1991), 1.6 benzyna+ gaz, dobry stan, 2.000 zł, Białystok, 0510-870-870.

JETTA, 1,6B, (1991) B-stok, 1.000 zł. 0507-667-272.

LT 2,5TDI (1996) 12.500 zł, Łomża. 0502-432-756.

LT 28 bus (1994), 3.500 zł, Banie Mazurskie. 0509-365-977.

LT 35 2.5TDi (1997) średniak, biały, blaszak, cały do pomalowania, 12.500 zł, gm. Ruciane-Nida. 0505-938-475.

LT 35, 2,4 TD (1987) 6-osobowy +skrzynia ładunkowa 3,80 m, 5.800 zł, Augustów. 0515-795-204.

LT 35, 2.4D (1995) izoterma, stan bdb, 14.000 zł, Radziłów. 0514-283-045.

LT, 2.4D (1991) ład. 3.5t, skrzyniowy pod plandeką, 14.000 zł, Rutki. 0506-081-385.

LT28, 2.4TD (1991) max, zielony, 4.900 zł, Suwałki. 0502-644-178.

LT35 2,4D (1991) 3,5 t, 3.500 zł, k.Wys.Maz. 0609-611-547.

LT35 2,4D (1991) skrzyniowy, st.bdb, ok.Łomży, 15.500 zł. 0502-426-360.

LT45, (1995) 2,4TD, czerwony, relingi, hak, stan db, Kalinowo, 10.900 zł. 0603-800-383.

LUPO 1.4MPi (2004), 60 tys.km, stan bdb, 19.300 zł lub zamiana na tańszy, Ełk. 0798-335-018.

LUPO, 1.0B (1998) czarny, el.szyby, stan db, 9.000 zł, B-stok. 0884-162-857.

MULITVAN campingowy, 2,4D (1991) lodówka, kuchenka, podnoszony dach, umywalka, 16.400 zł, Łomża. 0691-536-359.

MULTIVAN (1993), bogate wyposażenie, 13.500 zł lub zamiana na busa dostawczego, gm.Raczki. 0504-216-129.

MULTIVAN, 2.4D, czerwony, stan bdb, 17.100 zł. Suwałki, 0504-419-928.

NEW Beetle 1,9 TDI (2000) 190.000 km, klimatyzacja, elektryka, ABS, poduszki, 223.800 zł, Sokoły. 0603-937-794.

NEW Beetle 1,9TDI (1999) 110KM, klimatyzacja, srebrny, 24.200 zł. 0505-780-200..

NEW beetle, 2,0 (2001) 99 tys.km, +gaz sekw., zadbany, bezwypadkowy, 25.000 zł. 0510-556-677.

PASSAT (1988) 1.8B+ gaz, 3.200 zł. Suwałki, 0513-342-522.

PASSAT (1994) 2.0B, biały, kombi, elektryka, ABS, hak, zadbany, 4.700 zł. Olecko, 0665-005-524, 0885-765-894.

PASSAT (1995) ciemny granatowy, 1,9TD, el.szyby, szyberdach, ABS, hak, opony zimowe, 9.200 zł, Ciechanowiec. (0-86)277-67-04.

PASSAT (1996) 2.0B+ gaz, 4.500 zł. Kowale Oleckie, 0507-873-582.

PASSAT (1997) 1,8B+gaz, 2.200 zł. Ok.Olecka, 0504-417-292.

PASSAT (1999) 1,6TD, 3.500 zł, Suwałki. 0694-898-785.

PASSAT (2001) 1.9TDI, 130KM, sedan, srebrny metalik, pełna opcja, 6-biegowy, 29.500 zł, Suwałki. 0510-984-712.

PASSAT 1,6D GT (1990) kombi, czarny, Białystok, 4.900 zł. 0509-115-740.

PASSAT 1,6TDi (1990) granatowy, Hajnówka, 3.200 zł. 0668-841-185.

PASSAT 1,8 (1992) +gaz, kombi, wiśniowy, Iwł, elektryka, c.zamek, abs, opony zimowe, Białystok, 4.900 zł. 0506-109-017.

PASSAT 1,8 +gaz (1991) kombi, siwy metalik, 4.000 zł, ok.Kolna. 0697-925-204.

PASSAT 1,8 b (1993) klimatyzacja, wspomaganie, hak, el.szyby, 6.300 zł, Augustów. 0669-024-566.

PASSAT 1,8B kombi (1993) stan db., 4.800 zł., Ełk. 0798-714-402.

PASSAT 1,8b, B4 (1994) srebrny metalik, uszkodzony lewy przód i tył, 2.400 zł, Suwałki. (0-87)567-89-83.

PASSAT 1,9 D (1991) kombi, szary, relingi, alufelgi, stan bdb, 5.500 zł, Choroszcz. 0889-935-125.

PASSAT 1,9 D (1996) 10.500 zł do uzg. Ciechanowiec. 0502-518-944.

PASSAT 1,9 TDI (1998) 4-drzwiowy, klimatyzacja, elektryka, wspomaganie, alufelgi, książka serwisowa, 16.800 zł, Siemiatycze. 0506-187-647.

PASSAT 1,9 TDI (1998) 90 KM, czarny metalik, uszkodzony, 12.900 zł, Białystok. 0608-216-880.

PASSAT 1,9 TDI (1999) 116 KM, sedan, pełna opcja, skóra, 21.200 zł, Choroszcz. 0604-644-653.

PASSAT 1,9 TDI 110 KM (1996) kombi, czarny, bogate wyposażenie, stan bdb, 12.500 zł, Białystok. 0696-072-173.

PASSAT 1,9 TDI kombi (1998) pełne wyposażenie, stan bdb, 17.300 zł, Białystok. 0667-188-617

PASSAT 1,9 TDI, (2003), 179.000 km, full opcja, bezwypadkowy 100%, Strabla, 36.500 zł, 0604-727-557.

PASSAT 1,9 TDI, 110 KM (1999) sedan, srebrny metalik, klimatyzacja, 19.000 zł, Białystok. 0880-272-625.

PASSAT 1,9D (1991) kombi, szary metalik, stan bdb., 5.800 zł., Białystok. 0692-853-288.

PASSAT 1,9D (1992) kombi, ciemny grafitowy, st.bdb, Łapy, 4.900 zł. 0691-965-998.

PASSAT 1,9TD (1996) szary metalik, klimatyzacja, stan bdb., 12.500 zł., Nowy Dwór. 0603-253-349.

PASSAT 1,9TDI (12.1997) 110KM, srebrny, alufelgi, opony zimowe, klimatronik, 17.600 zł, Suwałki. 0510-180-740.

PASSAT 1,9TDi (1991) Suwałki, 3.300 zł. 0728-344-099.

PASSAT 1,9TDi (1996) kombi, Nowinka, 11.500 zł. 0518-483-541.

PASSAT 1,9TDI (1997) 90KM, 239.000km, bogate wyposażenie, 16.300 zł, Suwałki. 0724-321-630.

PASSAT 1,9TDi (1999) kombi, 110KM, klimatronic, Sokółka, 17.000 zł. 0668-448-552.

PASSAT 1,9TDi (1999) kombi, Sokółka, 18.900 zł. 0504-155-449.

PASSAT 1,9TDI (2001) sedan, srebrny, 130 KM, klimatronic, radio, tempomat, bezwypadkowy, 29.800 zł, Suwałki. 0667-336-858.

PASSAT 1,9TDI (2006) czarna perła, Pisz, 56.800 zł. 0698-621-872.

PASSAT 1,9TDI (XII.2005) bezwypadkowy, 52.900 zł., Ostrów. Mazowiecka. 0889-373-442.

PASSAT 1,9TDI 115KM, (2000), 22.500 zł. 0504-155-250, (085)711-36-52.

PASSAT 1,9TDI Hightline (2004) 6-biegowy, 130KM, czarna perła, pełna opcja, chrom pakiet, Suwałki, 36.900 zł. 0515-535-704.

PASSAT 1,9TDI Trendline (2001) sedan, 6-biegowy, 130KM, srebrny, pełna opcja, alufelgi 16', 29.500 zł, Suwałki. 0515-535-704.

PASSAT 1,9TDI, 110KM, sedan, bardzo dobre wyposażenie, zadbany, 18.700 zł do uzg. 0661-408-255.

PASSAT 1.6TD kombi (1991), 6.900 zł, Suwałki. 0694-058-708.

PASSAT 1.8 +gaz (1991), sedan, czarny metalik, 4.500 zł, Suwałki. 0695-102-828.

PASSAT 1.8+gaz, (1992), stan bdb. kolor bordo, wspomaganie, c-zamek, 3800zł, 0507-846-696.

PASSAT 1.8+gaz, (1992), stan bdb., kolor bordo, wspomaganie, c-zamek, 3.800 zł, 0507-846-696.

PASSAT 1.9TDI (2001) kombi, automat, srebrny, Ełk, 28.500 zł. do neg. 0602-678-180.

PASSAT 1.9TDi 110KM (1998), sedan, klimatronic, ABS, ESP, immobiliser, elektryka, alufelgi, 17.900 zł, Ełk. 0698-506-639.

PASSAT 1.9TDI, (1996),kombi, stan bdb, zamiana na terenowy, 11.000 zł, 0512-616-225.

PASSAT 1.9TDI, (1997), 110KM, bogate wyposażenie, zamiana, Ostrołęka, 0698-978-411.

PASSAT 1.9TDI, (1997),110km,granat metalik, bezwypadkowy,18.000 zł do
neg., 0510-502-956.

PASSAT 1.9TDi, (2004), 34.500 zł, Augustów, 0606-260-012.

PASSAT 1.9tdi, 130koni, (2005), pełna elektryka, 6 biegów, ks.serwisowa,bezwypadkowy, 33.900 zł do neg. 0519-845-341.

PASSAT 2,0 (1991) elektryka, klimatyzacja, abs, alufelgi, szary metalik, Iwł, Suwałki, 5.200 zł. 0660-403-989.

PASSAT 2,0 (2007) Białystok, 44.000 zł. 0889-586-807.

PASSAT 2,5TDI (2001) kombi, 150KM, pełna opcja bez skóry, 4x4, 6-biegowy, ksenony, Białystok, 28.900 zł. 0887-347-475.

PASSAT B3 1,9D (1992) kombi, Białystok, 5.700 zł. 0608-688-559.

PASSAT B3 2,0B+G (1990) 2.500 zł., gm. Zabłudów. (0-85)718-84-42.

PASSAT B3 kombi 1.9D (1989), gwarancyjny silnik po wymianie, duży zbiornik, 3.800 zł, ok.Olecka. 0506-424-753.

PASSAT B3, 2.8 VR6 +gaz, kombi, granatowy-metalic, 3.200 zł, 0503-799-803.

PASSAT B4 (1994) 1,9TD, klimatronik, immobiliser, hak, 10.200 zł, Sokółka. 0691-585-368.

PASSAT B4 1.9TDI, kombi (1994) czarny metalik, el. szyby, lusterka, climatronic, 10.000 zł. 0661-641-706.

PASSAT B4 kombi 1.8Kat (1994), stan bdb, ciemnograntowy, el. szyby, klimatyzacja, 8.500 zł, ok.Olecka. 0506-424-753.

PASSAT B4, 1.9TDI (1996) 115KM, kompletny ze skrzynią, 2.500 zł, Sokółka. 0723-952-841.

PASSAT B5 (1997) 1,9TDI, 17.500 zł, gm.Nowinka. 0692-480-293.

PASSAT B5 (1998) 1,9TDI, 110KM, 195 tys.km, welur, klimatronik, airbag, elektryka, 18.000 zł, Stawiski. 0696-922-360.

PASSAT B5 1,9TDI (1997) bordowy metalik, elektryka, abs, stan bdb, 15.600 zł, Łomża. 0506-415-970.

PASSAT B5 1,9TDI (1997) granatowy metalik, elektryka, abs, airbag, stan bdb, 15.500 zł, Łomża. 0506-415-970.

PASSAT B5 1,9TDi (2000) 116KM, 158tys/km, srebrny metalik, bogate wyposażenie, salonowy, Czyżew, 24.500 zł. 0790-281-318.

PASSAT B5, 1,9TDI (1997) el.szyby, wspomaganie, c.zamek, 15.500 zł, Nowinka. 0692-480-293.

PASSAT B5, 1.9TDI (1997) 110KM, elektryka, klimatronik, abs, hak, alufelgi, 17.500 zł, Suwałki. 0669-016-879.

PASSAT B6 1.9TDi (2001), 131KM, zarajestrowany, pełna opcja, serwisowany, 28.900 zł, Ełk. 0607-665-024.

PASSAT kombi +gaz (1990), 3.600 zł, Ełk. 0500-282-157.

PASSAT kombi 1,8 b (1999) bogate wyposażenie, salonowy, stan bdb, 16.900 zł, Białystok. 0694-276-012.

PASSAT kombi 1,9 TDI (1995) automat, 5.400 zł, Sokółka. 0504-125-449.

PASSAT kombi 1,9 TDI (2002) niebieski metalik, 29.000 zł, Czyżew. 0785-841-794.

PASSAT kombi 1,9TDI (1999/00) skrzynia tiptronic, klimatronic, skóra, podgrzewane siedzenia, 17.900 zł., Białystok. 0601-568-926.

PASSAT kombi 1.6TD (1992), 3.500 zł, Banie Mazurskie. 0509-365-977.

PASSAT kombi 1.8B, hak, zarejestrowany, (1989), 3.200 zł, ok. Suwałk. 0512-146-466.

PASSAT kombi 1.9TD (1991), czerwony, 3.500 zł, Gołdap. 0512-510-461.

PASSAT kombi 1.9TD (1992), bordowy metalik, 4.200 zł, Gołdap. 0512-510-461.

PASSAT kombi 2.0GT (1991), 5.900 zł lub zamiana, Giżycko. (0-87)732-43-26 po 18.00.

PASSAT kombi, 1.9D (1991) stan bdb, 4.000 zł, lub zamiana na tańszy, możliwość dopłaty, Ciechanowiec. 0519-650-904.

PASSAT kombi, 1.9TDI (1996) klimatronik, stan db, 9.000 zł, B-stok. 0501-650-757.

PASSAT kombi, 1989, 1.6+ gaz, szyberdach, hak, alufelgi, do małego remontu, 1.500 zł. 0697-785-872.

PASSAT kombi, 2.0B+gaz (1995) pełna opcja, klimatronik, 10.700 zł, gm.Wyszki. 0509-064-739.

PASSAT, (1989) 1,9D, alufelgi, c.zamek, alarm, Suwałki, 2.750 zł. 0512-077-549.

PASSAT, (1994) 1,9TDI, kombi, c.zamek, wspoamganie, 2xpp, klimatyzacja, elek.szyberdach, abs, Suwałki, 8.500 zł. 517-676-519.

PASSAT, (1996) 1,9TDI, kombi, 2xpp, elek.szyberdach, lusterka, abs, wspomaganie, c.zamek, Suwałki, 9.700 zł. 0517-676-519.

PASSAT, (1997) 1,9TDI, 90KM, elek.szyby, lusterka, szyberdach, 2xpp, c.zamek, Boguty, 18.700 zł. 0505-663-354.

PASSAT, (2000) 1,9TDI, kombi, 115KM, pełna opcja, B-stok, 20.150 zł. 0510-180-866.

PASSAT, (2002) 2,8B, pełna opcja, skóra, ok.Łap, 29.800 zł. 0604-645-398.

PASSAT, (2005) 1,9TDI, pełne wyposażenie bez skóry, srebrny metalik, gm.Ełk, 54.000 zł. 0506-477-599.

PASSAT, 1,6B, kombi, (1995) klimatyzacja, elek.szyby, lusterka, pp, abs, Suwałki, 7.300 zł. 0508-325-913.

PASSAT, 1,6TDI, (1990) kombi, Dąbrowa Białostocka, 4.200 zł. 0609-052-139.

PASSAT, 1,8D+gaz, (1993) sedan, biały, elek.sztby, c.zamek, abs, Suwałki, 2.700 zł. 0782-883-194.

PASSAT, 1,9 tdi, 130KM, (2001), kombi, hak, alufelgi 16, klima, el.szyby i lusterka, 24.700 zł, 0507-609-276.

PASSAT, 1,9TDI (1995) bezwypadkowy. serwisowany, szary, 9.300 zł. 0606-651-571..

PASSAT, 1,9TDI, (1997) sedan, granat metalik, stan bdb, Suwałki, 15.600 zł. 0510-472-570.

PASSAT, 1,9TDI, (1998) abs, elek.szyby, lusterka, klimatyzacja, alufelgi, Suwałki, 18.900 zł. 0513-452-835.

PASSAT, 1,9TDI, 110KM, (1999) salon, Ilwł, 133tys/km, klimatyzacja, elek.szyby, stan bdb, B-stok, 21.900 zł. 0507-044-940.

PASSAT, 1,9TDI, 130KM, (2001) sedan, czarny metalik, pełna opcja, st.bdb, Suwałki, 29.500 zł. 0504-233-887.

PASSAT, 1,9TDI, kombi (2001) 21.000 zł/lub zamienię na motocykl, k.Sokół. (0-86)476-20-50.

PASSAT, 1.9 TDI (2002) kombi, klimatronik, tempomat, elektryka, 8xPP, 26.900 zł. Białystok. 0609-051-698.

PASSAT, 1.9B+ gaz (1993) biały, sedan, elektryka, c.zamek, wspomaganie, 2.900 zł. gm.Klukowo, 0782-883-194.

PASSAT, 1.9D (1990) ok.Augustowa, 4.200 zł. 0798-723-898.

PASSAT, 1.9D (1992) kombi, szyberdach, hak, akumulator, opony zimowe, 3.600 zł. ok.Suwałk, 0886-281-705.

PASSAT, 1.9TD, kombi, klimatyzacja, szyberdach, hak (1995) 10.900 zł, B-stok, 0603-557-771.

PASSAT, 1.9TDI (1995) 12.000 zł. ok.Suwałk, 0692-392-735.

PASSAT, 1.9TDI (1996) klimatronik, el.szyby, lusterka, szyberdach, c.zamek, 11.800 zł, Łomża. 0516-363-623.

PASSAT, 1.9TDI (1997) limuzyna gobate wyposażenie, zadbany, 17.000 zł, Ostrołęka. 0600-759-629.

PASSAT, 1.9TDI (1997) pełna opcja, skóra + alsantara, czarna perła, 18.900 zł, B-stok\Ostrołęka. 0508-704-097.

PASSAT, 1.9TDI (1998) 110KM, kombi, klimatronik, bogata wersja, 18.500 zł, Łapy. 0507-173-621.

PASSAT, 1.9TDI (1999) 110KM, 2xpp, tempomat, abs, c.zamek, elektryka, Suwałki, 19.900 zł. 0500-326-460.

PASSAT, 1.9TDI (1999) 250tys.km. aulfelgi, c.zamek, opony zimowe, elektryka, czarny, 19.000 zł. Białystok, (0-85)674-60-77, 0666-158-744.

PASSAT, 1.9TDI (2000) automat, kombi, klimatronik, bogata wersja, ks.serwisowa, 23.000 zł, Łapy. 0507-173-621.

PASSAT, 1.9TDI (2001) pełna opcja, Suwałki, 27.700 zł. 0508-461-806.

PASSAT, 1.9TDI (X 1999) 110KM, srebrny metalik, bogate wyposażenie, 18.600 zł, Suchowola. 0509-133-285.

PASSAT, 1.9TDI, 130 KM, kombi, (2002) stan bdb. 28.000 zł. lub zamiana, ok.Augustowa, 0663-662-202.

PASSAT, 1.9TDI, 130KM, kombi, srebrny, stan bdb (2001) 25.500 zł. 0502-087-212..

PASSAT, 1.9TDi, 1998, sedan, srebrny metalik, 188000 km, bezwypadkowy, zmieniony rozrząd, Suwałki, 18.500 zł. 0505-258-943.

PASSAT, 1.9TDI, kombi (1995) c.zamek, elektryka, ABS, 2xPP, 8.900 zł. Suwałki, 0517-676-519.

PASSAT, 2,0+gaz, (1992) abs, c.zamek, alufelgi, szyberdach, Grajewo, 3.500 zł. 0798-588-046.

PASSAT, B3, kombi, 1,8B, (1989) Przerośl, 3.500 zł. 0669-772-649.

PASSAT, B3, sedan, 1.9D (1991) szary metalik, alufelgi, wspoamaganie, c.zamek, stan bdb, 7.800 zł, B-stok. 0600-472-099.

PASSAT, B4, 1,9TD, sedan, (1997) zielony metalik, klimatyzacja, c.zamek, opony, Sokóła, 12.500 zł. 0885-557-625.

PASSAT, B4, 1.9D (1995) sedan, zielony metalik, 10.000 zł. Hajnówka, 0511-486-480.

PASSAT, B5, 1,6B, (1996) Bielsk Podlaski, 14.000 zł. 0889-934-563, (0-85)833-22-54.

PASSAT, B5, 1.9TDI (XII 1998) pełna opcja, stan bdb, 18.000 zł, do uzg. k.Łap. 0663-479-159.

PASSAT, kombi (1993) 2,0B, granat metalik, klimatronik, elek., stan bdb, Suwałki, 4.700 zł. 0602-878-109.

PASSAT, kombi (1996) 1.9TDI, pełna opcja bez skóry, 13.200 zł. Zambrów, 0600-384-564.

PASSAT, kombi (2000) czarny, 190tys.km. automat, 21.000 zł. Wys.Maz. 0513-100-319.

PASSAT, kombi, (1992) czarny, 1,9TD, Augustów, 4.500 zł. 0781-513-351.

PASSAT, kombi, (1994) 1,9TD, klimatronik, hak, stan db, Sokółka, 9.800 zł. 0691-585-368.

PASSAT, kombi, 1,6TD (1994) thermotronik, hak, wspomaganie, elektryka, szyberdach, stan db, B-stok, 3.450 zł. 0601-565-068.

PASSAT, kombi, 1,8+gaz, (1992) elek.szyberdach, lusterka, hak, wspomaganie, alufelgi, gm.Jąswiły, 5.900 zł. (0-85)716-86-08.

PASSAT, kombi, 1,8B, (1992) czerwony, brak rdzy, Drohiczyn, 5.500 zł. 0660-704-134.

PASSAT, kombi, 1,9TD, (1993) abs, alarm, c.zamek, hak, szyberdach, Sokółka, 7.000 zł. 0512-954-550.

PASSAT, kombi, 1,9TDI, (200) 115KM, B-stok, 24.000 zł. 0518-136-373.

PASSAT, kombi, 1.6TD (1994) hak, wspomaganie, klimatyzacja, el.szyberdach, relingi, stan db., 3.400 zł, B-stok. 0792-028-155.

KRAMIK

PASSAT, kombi, 1.9D (1993) 6.200 zł, Bielsk Podl. 0506-652-510.
PASSAT, kombi, 1.9TDI (1994) czarna perła, alufelgi, ABS, el.lusterka, c.zamek, szyberdach, 8.700 zł, Orla, 0501-803-115.
PASSAT, kombi, 1.9TDI (1996) 9.500 zł, gm.Przytuły. 0506-620-224.
PASSAT, kombi, 1.9TDI (2000) 116KM, 6-biegowy, klimatyzacja, pełne wyposażenie, 22.000 zł, Tykocin. 0510-545-955.
PASSAT, kombi, 2.0B+gaz (1991) w całości lub na części, 1.500 zł, B-stok. 0509-555-757.
PASSAT, pacific ,110KM, (1996), 1.9TDi, Kombi, el. szyby lusterka, klimatyzacja, 16.000 zł, 0664-762-277.
PASSAT, sedan (1991) czerwony, 1,8 +gaz, hak, badania do 2010, OC sierpień, 3.700 zł, Łomża. 0608-174-674.
PASSAT, sedan, 1,9TDI, (2002) srebrny metalik, ważne OC, bogate wyposażenie, Suwałki, 29.200 zł. 0510-472-570.
PASSAT, sedan, 1.9TDI (1997) 110KM, alufelgi, elektryka, radio cd, ks.serwisowa, 16.800 zł, Augustów. 0505-690-056.
PASSAT, sedan, 1.9TDI (2002) 27.000 zł, B-stok. 0604-200-751.
PASSSAT 1.9TDI, sedan, granat metalik, centralny zamek, ele. szyber dach, 8.800 zł, 0510-438-195.
POLO (1996), 1.4i, czarny metalik, szyberdach, radiomagnetofon, zadbany, 5-drzwiowy, 175.000 km, 7.500 zł, Kętrzyn. 0694-978-379.
POLO 1,0 kat, (1991), benzyna, opony zimowe, stan dobry, ok.Augustowa, 2.400 zł, 0607-763-397.
POLO 1,0B (1989) zadbany, 2.300 zł., Zambrów. 0500-276-379.
POLO 1,0B (1994/96) 3.700 zł. Hajnówka. 0668-422-567.
POLO 1,2 (2003) klimatyzacja, elektryka, c.zamek, 70tys/km, serwisowany, Zambrów, 18.600 zł. 0509-830-889.
POLO 1,3 (1994) gm.Krypno, 1.900 zł. 0514-380-781.
POLO 1,4 b (2004) srebrny metalik, klimatyzacja, bogate wyposażenie, 21.500 zł, Augustów. 0507-850-011.
POLO 1,4 D (1997) 7.800 zł. 0502-501-644..
POLO 1,4D, (1992),auto w bdb stanie, 2.700 zł, Białystok, 0790-827-586.
POLO 1.0B (1996), 5-drzwiowy, c. zamek, alufelgi, stan idealny, 8.500 zł, ok. Augustowa. (0-87)642-41-26, 0609-495-456.
POLO 1.4 (1994.12), 2x airbag, wspomaganie, szyberdach, 5-drzwiowy, 6.900 zł, ok. Łomży. 0510-892-595.
POLO 1.4 (1996) 5-drzwiowy, wspomaganie, ABS, el. szyby, 2xairbag, szyberdach, Łomża, 10.000 zł. 0600-291-551, (0-86)219-08-18.
POLO 1.4TDi (2000), klimatronic, ABS, wspomaganie, elektryka, c. zamek, 17.200 zł, Ełk. 0698-506-639.
POLO 1.4TDi (2001/2002), klimatronic, ABS, wspomaganie, c. zamek, autoalarm, alufelgi, 19.900 zł, Ełk. 0602-137-015.
POLO 1.9D (1996), 5-drzwiowy, 9.600 zł lub zamiana, Giżycko. 0603-259-967.
POLO clasik 1,9SDI (1999) 140.000km., 2xpoduszki, zielony, 11.000 zł., Bielsk Podlaski. 0506-258-477 po 16.00
POLO Classic 1,4 (1997) +gaz sekwencyjny, salonowy, 155tys/km, serwisowany, Białystok, 10.500 zł. 0793-761-105.
POLO classic, 1.6B+gaz (1997) +koła zimowe, stan bdb, 9.800 zł, B-stok. 0694-393-259.
POLO coupe 1,3B+G (1991) stan bdb., 3.600 zł., gm. Nowe Piekuty. (0-86)476-19-66.
POLO Highline 1,9 TDI (2002) 101 KM, klimatronic, komputer, 4-drzwiowy, 23.800 zł, Suwałki. 0506-617-718.
POLO kombi,(1998), 1.4, benzyna, czerwony, stan db, dwa komplety opon,
wspomaganie, alarm, 10.500 zł, 0504-360-630.
POLO sedan 1,9 SDI (1996) bezwypadkowy, I wł., wspomaganie, el.szyby, szyberdach, 10.500 zł, gm.Nur. 0506-915-990.
POLO, (1991), 1.0 +gaz, 2.000 zł, Ełk 0519-391-103.
POLO, (2003) 1,4B, 92tys/km, 5-drzwi, salon, Iwł, bezwypadkowy, Suwałki, 19.900 zł. 0798-348-183.
POLO, (2004) 1,4TDI, 3-drzwi, czarny, klimatyzacja, 4xpp, abs, wspomaganie, elek.szyby, alarm, Zambrów, 21.900 zł. 0604-911-958.
POLO, 1,4MPI, (2001) 98tys/km, 5-drzwi, c.zamek, alarm, B-stok, 16.500 zł. 0601-775-918.
POLO, 1,9D (1999) el.szyby, wspomaganie, c.zamek, radio, 9.900 zł, Kolno. 0792-851-434.
POLO, 1.3B+gaz (1995) 5-drzwi, 6.500 zł, ok.Sokół. 0515-588-826.
POLO, 1.4B (1996) 8.000 zł, lub zamienię na VW Golf III, Strabla. 0513-527-701.
POLO, 1.4B (1998) 3-drzwiowy, 7.500 zł, Goniądz. 0885-551-879.
POLO, 1.4B (2001) 5-drzwiowy, niebieski metalik, salonowy, stan bdb, 17.500 zł, B-stok. 0512-006-399.
POLO, 1.4TDI (2001) 5-drzwiowy, bogate wyposażenie, 17.000 zł, Suwałki. 0504-781-122.
POLO, 1.4TDI (2003) pełne wyposażenie, klimatyzacja, 19.300 zł, B-stok. 0501-788-107.
POLO, 1.9D (1998) wspomaganie, c.zamek, 2xpp, stan bdb, 9.900 zł, Sokółka. 0606-570-730.
POLO, 1.9D (1999) elektryka, c.zamek, 2xPP, radio, wspomaganie, 14.500 zł. Białystok, 0607-275-327.
POLO, 1.9SDI (2002) 5-drzwi, czarny, bogate wyposażenie, 22.000 zł, Suwałki. 0504-781-122.
POLO, 1.9SDI, classic (1998) 9.900 zł. gm.Zambrów. 0692-415-972.
POLO, coupe, 1.3B+ gaz, 3-drzwiowy (1991) 2.200 zł. ok.Suwałk, 0517-870-897.
POLO, kombi 1,3 b (1991) hak, zadbany, stan techniczny db, 3.000 zł, Choroszcz. 0506-572-164.
SHARAN (2001) 160tys.km, srebrny, 34.000 zł. Wys.Maz, 0513-100-319.
SHARAN 1,9TDi (1996) czerwony, pełna opcja bez skóry, Ełk, 16.500 zł. 0696-281-382.
SHARAN 1,9TDi (1997) elektryka, klimatyzacja, czarny metalik, Augustów, 16.900 zł. 0507-275-758.
SHARAN 1,9TDi (2000) nowy model, ok.Suwałk, 29.400 zł. 0508-752-738.
SHARAN 1,9TDi (2001) 115KM, elektryka, podgrzewane fotele, asp, czarny metalik, klimatyzacja, gm.Wydminy, 30.800 zł. 0784-614-027.
SHARAN 1,9TDI (2003) 7-osobowy, I właściciel, 43.700 zł., Białystok. 0697-402-002.
SHARAN 1.9TDi 110KM (1997) klimatyzacja, elektryka, 2x airbag, ABS, 18.900 zł, ok.Łomży. (0-86)279-16-83 wieczorem.
SHARAN 1.9TDi 110KM (1998), 19.500 zł, Suwałki. 0695-102-828.
SHARAN 1.9TDi 110KM (1998), klimatyzacja, airbag, ABS, wspomaganie, c. zamek, elektryka, 19.900 zł, Ełk. 0602-137-015.
SHARAN 1.9TDI, (1997),granat,110KM, 16.500 zł, 0505-641-706.
SHARAN 2.8 VRV +gaz sekwencja (1996) abs, klimatronik, 7-osobowy, Ełk, 13.400 zł. 0696-278-774.
SHARAN, 1,9TDI (1998) klimatyzacja, 17.800 zł. 0502-263-545..
SHARAN, 1.9TDI (1997) 110KM, stan bdb, bogate wyposażenie, 21.600 zł, Sokółka. 0507-405-109.
SHARAN, 1.9TDI (2001) granat, 173 tyś\km, 7-osobowy, pełna elektryka, 30.500 zł, gm.Klukowo. 0889-175-799.
SHARAN, 1.9TDI (XI.1997) 7-osobowy, 110KM, pełne wyposażenie, 18.500 zł, Sokółka. (0-85)711-96-24, 0504-152-789.
SHARAN, 1.9TDI, 110KM, (1998) granat metalik, klimatronik, 7-osobowy, 19.600 zł, Suwałki. 0510-984-712.
SHARAN, 2,0B+gaz, (1996) Suwałki, 15.000 zł lub zamiana na od (2004) z dopłatą. 0666-328-533.
SHARANA (1995), 2.0B +gaz, zielony metalik, c. zamek, ABS, airbag, 13.500 zł, Biała Piska. 0662-628-097.
T2 1,7D (1987) oszklony, badania, do poprawek lakierniczych, 4.000 zł., Białystok. 0696-960-479.
T2, 1.6D (1988) 3-osobowy, blaszak, 2.000 zł, Rutki. 0502-502-731.
T2, skrzyniowy, 2.0B (1986) 1.000 zł, do uzg, B-stok. 0692-488-171.
T35, autolaweta (1982) 2.4D, 5.600 zł. Białystok, 0697-723-479.
T4 1,9D (1995) 252.000km., 9.000 zł., Sejny. 0887-197-963.
T4 (1991), 2.5 +gaz 8-osobowy, Grajewo, 8.700 zł. 0664-769-999.
T4 (1993) 2.0B+gaz, blaszak, 7.800 zł. Ełk, 0507-513-309.
T4 (1994) 2,4D, niebieski, oszklony, Wys.Maz. 10.000 zł. 0517-179-282.
T4 (1996), 2.5TDi, 215 tys. km, biały, 135KM, nowe zaiweszenie +wydech, 22.000 zł. (0-89)752-28-23.
T4 (1999) 1,9TD, blaszak, 18.500 zł, k.Zambrowa. (0-86)270-11-86, 0503-080-355.
T4 1,9TD (1996) stan bdb., pełna dokumentacja, 13.200 zł., lub na osobowy, Ostrów Mazowiecka. 0602-825-744.
T4 2,4 D (1994) przeszklony, 10.000 zł, Białystok. 0697-898-777.
T4 2,5 TDI (1996) 5-osobowy, 19.900 zł lub zamiana. 0502-533-996..
T4 2.4D (1990), 8-osobowy, 10.000 zł lub zamiana, Giżycko. 0603-259-967.
T4 2.4D (1994), 8.000 zł lub zamiana na większy, Ruciane-Nida. 0506-110-307.
T4 2.5TDi (1996), przedłużany, 6-osobowy, 16.400 zł, Łomża. 0506-660-783.
T4 2.5TDi (1997), 9-osobowy, klimatyzacja, webasto, hak, blokada skrzyni, alufelgi, 19.800 zł, Kowale Oleckie. 0501-789-634.
T4 6-osobowy +paka, 2,4 D (1995) 11.000 zł, Białystok. 0691-722-812.
T4 Caravella 2,0 b +gaz (1992) stan db, 10.000 zł, Dąbrowa B-cka. 0663-049-913.
T4 multivan 2.4D (1995), przeszklony, 6-osobowy, 18.500 zł lub zamiana, Giżycko. 0603-259-967.
T4, (1992) 2,4D, gm.Kuźnica, 7.000 zł. 0501-432-257.
T4, 2,4D (1998) blaszak, 6-os., zielony, 15.400 zł, Kolno. 0792-851-434.
T4, 2,4D, (1994) ciężarowy, 9-osobowy, 9.000 zł. (0-87)643-41-77, 0604-391-021.
T4, 2.4D, 1992, 8-osobowy, lub zamiana na skrzyniowego, 11.000 zl. 0502-734-985.
T4, 2.5TDI (1998) 17.200 zł, Zambrów. 0518-645-027.
T4, 2.5TDI (1998) dubel kabina, max. długi, biały, 21.500 zł, Bielsk Podl. 0505-507-405.
T4, blaszak, 1.9TD (1994) stan db, 8.800 zł, Ełk. 0516-869-231.
T4, blaszak, 3-osobowy, silnik po kapitalnym remoncie (1990) stan db. 7.500 zł, Suwałki. (0-87)567-39-10, 0507-610-973.
T4, skrzyniowy, 1.9TD (1998) stan bdb, 105 tyś\km, 16.800 zł, ok.Rutek. 0501-199-407.
T4, Transporter, (1995) 1,9TD, Ełk, 9.000 zł. 0512-492-986.
TRANSPORTER 1,9 D (1994) 3-osobowy, 10.000 zł, gm.Knyszyn. 0691-373-997.
TRANSPORTER 1,9TD (1997) 16.500 zł., gm. Janów. 0667-333-521.
TRANSPORTER 2,4D (1994) długi, 8-osobowy, hak, drzwi skrzydełkowe, 12.500 zł., Białystok. 0665-223-248.
TRANSPORTER T2, 1,6D, (1982) B-stok, 2.000 zł. 0503-163-701.
TRANSPORTER T3 (1988), 1.6TD, 4.500 zł, Ełk. 0698-976-221.
TRANSPORTER T4, 2.4D (1998) 19.900 zł, Brańsk. 0503-019-223.
TRANSPORTER, (1992) gm.Łomża, 8.000 zł. 0507-144-467.
TRANSPORTER, (2000), 2.5TDI/102KM, 8-osobowy, 170 tyś.km., ks.serwisowa, autoalarm, c.zamek, immobiliser, granatowy, 32.400 zł, Suwałki, 0604-309-282.
TRANSPORTER, 1,9D (1996) 8-os., 13.500 zł, Suwałki. 0508-110-881.
TRANSPORTER, 1.6D (1989) blaszak, 4.300 zł. Zambrów, 0505-552-375.
TRANSPORTER, 2.4D (1993) duży bak, 13.000 zł, Hajnówka. (0-85)684-46-76, 0606-505-131.
TRANSPORTER, Carvelle, 2.4D, 7-osobowy (1997) składak, niebieski, 10.000 zł. gm.Brańsk, 0888-031-970.
VENTO (1994) 1.9D, 3.200 zł. Białystok, 0500-008-130.
VENTO (1996) stan bdb, 6.500 zł, ok.Czyżewa. 0602-125-854.
VENTO 1,8 (1995) +gaz, bordowy metalik, st.bdb, ok.Ciechanowca, 7.900 zł. 0508-826-266.
VENTO 1,8B (1992) 5.200 zł. Sokółka. 0663-205-226.
VENTO 1,8D (1997) zielony metalik, 10.200 zł., Hajnówka. 0792-471-377.
VENTO 1,9TD (1994) wspomaganie, radio, c.zamek, Białystok, 4.500 zł. 0602-309-268.
VENTO 1,9TD (1994/95) klimatyzacja, stan bdb., okolice Grajewa., 9.200 zł. 0728-141-268.
VENTO 2,0 b +gaz (1997) pełne wyposażenie, 140.000 km, 8.100 zł, Białystok. 0501-720-836.
VENTO, (1994) 1,9D, Suchowola, 5.800 zł. 0697-490-474.
VENTO, 1,8+gaz, (1994) stan db, B-stok, 6.000 zł. 0604-226-332.
VENTO, 1,9TD, (1993/94) elek.szyby, lusterka, c.zamek, alufelgi, immobiliser, wspomaganie, ok.Zambrowa, 8.400 zł. 0607-572-128.
VENTO, 1,9TDI, (1996) grafit metalik, 190tys/km, salon, stan bdb, Hajnówka, 8.400 zł. 0502-891-007.
VENTO, 1.8B+gaz (1993) 2.300 zł, B-stok. 0663-584-943.
VENTO, 1.9TDI (1997) 110KM, klimatyzacja, alufelgi 16", 12.500 zł. Ełk, 0608-467-059.
VOLKSWAGEN Golf kombi 1,8 +gaz, (1996), 7.500 zł. 0605-639-783.
VOLKSWAGEN T4 (1999), 1,9 TD, 16.500 zł. 0503-080-355, (086)270-11-86.
VW jetta TDI (2007), faktura vat, serwisowany, pełna opcja, 10xairbag, klima, zamiana, 54.900 zł. 0601-850-700.
VW LT 28, 2,5TDI, (1996), 15.000zł, 0504-170-999
VW Passat, 1.9TDI, (1997), granat metalic, bezwypadkowy, 18.900 zł do neg., 0510-502-956
VW polo N6 1.9D (1996), 5-drzwiowy, na części lub w całości, 100-1.000 zł, Suwałki. 0500-505-212.
VW T4, 1,9TD, (1998), 3-osobowy, 14.000zł, 0504-170-999

❑ VOLVO

440 1,9TD (1994) 3.000 zł, okolice Augustowa. 0508-547-050.
440 1,9TD (1995) alufelgi, szyberdach, hak, bordowy, ok.Sokółki, 4.500 zł. 0506-381-153.
440 1.8 +gaz (1996), klimatyzacja, 5.900 zł, Suwałki. 0694-058-708.
460 1.9TD (1994), hak, 5.600 zł, ok.Suwałk. 0505-753-777.
740GL (1986), 2.3 benzyna+gaz, stan bdb, 170 tys. km. 5.000 zł do neg. Sokółka, 0664-420-656.
940 2,4TDi, kombi, szyberdach, elektryka, kpl.kół zimowych, skórzana tapicerka, klimatyzacja, szyberdach, hak, 5.300 zł. 0698-686-776..
940 2.4TD (1991), biały, wspomaganie, c. zamek, szyberdach, hak, 6.000 zł, gm. Ruciane-Nida. 0505-938-475.
S40 (1998) 9.600 zł. 0516-109-253.
S40 1,9TD (1998) abs, c.zamek, radio z DVD, czerwony, Suwałki, 13.200 zł. 0604-161-986.
S60 2,0T (2001) 180KM., atrakcyjny wygląd, felgi 16, opony zima, lato, 29.000 zł., Sokółka. 0505-524-929.
S60, (2002) D5, nawigacja, pełne wyposażenie, 140tys/km, kiążka serwisowa, B-stok, 34.900 zł. 0601-616-116.
V40 (1997), 1.9TD, srebrny, klimatyzacja, c. zamek, autoalarm, el. szyby, lusterka, 12.000 zł, Kętrzyn 0660-782-809.
V40 (2001) 22.000 zł, Olmonty. 0792-606-083.
V40, (1997) 1,6 16V, B, Nowinka, 10.500 zł. 0518-483-541.
V40, 1.9TD (1997) 90KM, 10.900 zł, Dąbrowa B-stocka. 0508-599-532.
V70 combi, 2.4 disel, (12.2003), książka serwisowa, bezwypadkowy, B-stok, 33.500 zł, 0603-776-789.
V70, 2,4 D5, (2004), full opcja, system caraudio +nawigacja, granat metalik +zimówki, 45.000 zł. 0604-586-612.

❑ ŻUK

(1979) benzyna, 6-osobowy, stan db., Narew, 500 zł. 0510-915-403.
(1989), skrzyniowy, z plandeką, 1.500 zł, ok. Ełku. 0508-154-107.
(1990) 800 zł., Brańsk. 0885-920-474.
A-06 (1987) 550 zł, B-stok. 0603-266-295.
A11 D (1993) stan db, 3.000 zł. 0605-882-742..
BLASZAK, osobowy, towarowy, silnik po kapitalnym remoncie, zarejestrowany, 1.500 zł, (0-85)741-89-28.
SKRZYNIOWY (1988) stan db., 2.100 zł., Białystok. 0793-223-169.
SKRZYNIOWY, (1985) 2.000 zł, Grajewo. 0602-360-979.
SKRZYNIOWY, plandeka nowa, zarejestrowany, opłacony, 1.500 zł, Bielsk Podl. (0-85)730-97-16, 0500-779-566.

❑ INNE

AUTOBUS Autosan (1988) stan db., 7.500 zł. 0505-660-528.
BORTY aluminiowe do przyczepy 300 zł/szt.,0605-129-436.
CAMPING Hobby Knaus (1986), pełne wyposażenie +namiot, 5.500 zł, Ełk. (0-87)610-05-97.
CAMPING, z namiotem, pełne wyposażenie, stan bdb, 5.300 zł, Ełk. 0514-714-232.
CHARTA 210 ,stan bdb, zarejestrowny, silnik po generalce, 1.000 zł, 0784-991-743.
CHŁODNIA, 2-agregaty, 220V, B-stok, 1.500 zł. 0888-600-736.
CHRYSLER Concorde LXI 3.2B+gaz (sekwencyjny) (2000), pełna opcja, bezwypadkowy, 24.000 zł do neg., Olecko. 0509-864-161.
CIĄGNIK Lamborghini 4x4, (1985), 17.500zł, 0507-049-587
CIĄGNIK siodłowy (1999) Scania, 50.000 zł. lub zamiana na DAF, Suwałki, 0509-414-737.
CIĄGNIK siodłowy, Scania, z wywrotem, naczepa (2000) 90.000 zł. Wys.Maz. 0602-184-795.
DAF 400 bus (1992) TD, 3.000 zł, Sidra. 0511-205-583.
DAF CF85 (1997) wywrot aluminiowy 8x4, ładowność 21t, 95.000 zł, B-stok. 0603-381-142.
DAF XF 380 (1998) naczepa firanka (2000) 70.000 zł, Grajewo. 0502-288-607.
DODGE Caravane (1992) 2.5B+ gaz, automat, złoty metalik, 7-osobowy, nie sprawny silnik, 3.500 zł. Białystok, 0660-378-003.
DODGE Interpid, (1996), 3.5 benzyna, 6.500 zł do uzg. 0506-703-315.
DODGE ram, (2002), nowe klocki hamulcowe, filtry skrzyni biegow, półoś, 100 zł, 0507-058-956.
DOGE Karavan, (2005)., uszkodzony +części, 29.000zł, 0505-355-479
DOMEK, campingowy, na przeróbkę na lawetę, dł.6m. Grajewo, 2.000 zł. 0508-326-548.
DS 0107K na Liazie, po kapitalnym remoncie żurawia, 35.000 zł., Sokółka. 0502-378-440.
DWUKÓŁKA samochodowa, 2/1,2m, plandeka, ok.Zambrowa, 1.000 zł. 0788-338-964.
ISUZU Rodeo, 3.2B+gaz (1995) 2xpp, el.lusterka, szyby, klimatyzacja, zielony metalik, hak, 10.000 zł, do uzg, Zambrów. 0696-189-568.
ISUZU Troper, 2.2TD (1987) 4\4, uszkodzony silnik, 4.000 zł, ok.Bielska Podl. 0500-246-619.
JAGUAR S-Type, 3.0 (2000) pełna opcja, 34.000 zł. 0508-321-301..
JAGUAR, (1987) 3,6B, stan db, skóra, klimatyzacja, pełna elek, ubezpieczony, Kulesze Kość, 3.900 zł. 0508-281-569.
KWAD ATW 150, homologacja, bieg wsteczny, (2008) 200km., 4.300 zł., gm. Korycin. 0698-645-050.
KWAD Honda Rancher (2006) 350, 4x4, 3000km., stan bdb., 13.500 zł., pow. Sokółka. 0501-218-509.
KWAD Yamaha volverme 450 (2006) 5000km., 4x4, zarejestrowany, stan bdb., pow. Sokółka, 17.000 zł. 0501-218-509.
KWAD, 200cmsześć., (2007) 4-biegowy, napęd wał kardama, 3.300 zł. Białystok. 0697-723-479.
LAND Rover Free Lander, 1.8B (2000) 94 tys.km, stan bdb, 21.900 zł, B-stok. 0696-332-721.
LAND Rover Freelander, (2003) 2,5B, automat, sztywny dach, 3-drzwi, Piatnica, 37.000 zł. (0-86)219-10-96, 0510-255-892.
LAWETA do VW LT35, diesel (1982) 5.600 zł., Białystok. 0697-723-479.
LAWETA na 2 samochody, 2-osiowa, 5500zł, 0512-458-521
LAWETA ocynkowana, na 2 auta, (2000), ok. Olecka, 13.500 zł. 0604-449-646.
LAWETA samochodowa, (1994) 1840kg, stan db, ok.Dąbrowy Białostockiej, 4.000 zł. 0605-764-304.
LAWETA samochodowa, stan bdb, 4.000 zł, Augustów. 0500-848-570.
LAWETA Wiola, na 2 auta, (2006) stan bdb., 12.500 zł., okolice Ełku. 0504-210-555.
LAWETA, niemiecka, 4.900 zł, k.Nowinka. 0518-483-541.
LAWETA, platforma samochodowa (2004) DMC. 1900, masa własna 400, 5.500 zł, Gołdap. 0509-610-201.
LEXUX RX300 (1999/2000) stan bdb, mały przebieg, 42.000 zł. 0608-304-336.
LIAZ, plus HDS, wywrot (1989) 15.000 zł. Kobylin, 0721-324-554.
MALEX, wyposażenie, 4.500 zł, Knyszyn. 0509-519-702.
NACZEPA dł. 13,60 m, (1986), burty+ plandeka, do jazdy lub na magazyn, 6.000 zł. (0-87)567-44-10, 0606-218-691.
OPONA motocyklowa, 120/70R17, 120 zł, 0501-524-697.
OŚ do przyczepki, lekkiej, z kołami, 220 zł, B-stok. 0665-507-799.
OŚ na przyczepkę, Renault 19, gm.Ciechanowiec, 250 zł. 0663-428-422.
PODWOZIE, 2xosie, hamulec ocynkowany 4m, 3.000 zł. 0503-197-291..
PRZEDSIONEK do campingu, nowy, niemiecki, dł. 6 m, ok. 1.000 zł. (0-87)643-18-87.
PRZYCEZPA ciężarowa, platforma, (2006) 2t BMC, 4x1,7m, Czarna Białostocka, 5.100 zł. 0500-171-348.
PRZYCZEMA campingowa, Abi Award Transtar, (1990) Dąbrowa Białostocka, 5.500 zł. 0514-266-500.
PRZYCZEOKA samochodowa, nowa, 2,3/1,3m, ok.Augustowa, 2.000 zł. 0607-871-780, (0-87)644-95-10.
PRZYCZEPA autosan D-46, sztywna, 4,5t, Sejny, 4.000 zł, 0663-064-641.
PRZYCZEPA autosan, D-46, sztywna, 4,5t, 4.000 zł, Sejny, 0663-064-641.
PRZYCZEPA bagażowa, aluminiowa, 2x1,30, 1.700 zł., Białystok. 0604-739-105.
PRZYCZEPA camping, (1985), biała, dł. 5 m, 5-osobowa, zadbana, 5.300 zł. (0-89)752-28-23.
PRZYCZEPA campingowa 5,2 m długości namiot, (1988), Dethleffs, 8.900 zł, Łomża, 0792-820-046.
PRZYCZEPA campingowa 5.2 m długości, namiot, (1986), Hobby, 6.900 zł, Łomża, 0792-820-046.
PRZYCZEPA campingowa Belgrand, 3-osobowa, z przedsionkiem, 4.200 zł, k.B-stoku. 0506-636-166.
PRZYCZEPA campingowa Caby (1982) 6.000 zł, ok.Grajewa. 0500-403-318.
PRZYCZEPA campingowa HTU Cantare, pełne wyposażenie, Wasilków, 7.900 zł. (0-85)719-45-80.
PRZYCZEPA campingowa, 126p, do kapitalnego remontu, B-stok, 1.000 zł. 0601-397-141.
PRZYCZEPA campingowa, 2 sypialnie, kuchnia gazowa, lodówka, zlewozmywak +dostawiany namiot, 7.500 zł, gm. Augustów. (0-87)644-54-82.
PRZYCZEPA campingowa, 5-osobowa, stan bdb, 7.500 zł, Łomża. 0507-869-000.
PRZYCZEPA campingowa, Knaus, Passat 470, zarjestrowana, duża, 5.900 zł, Hajnówka. 0514-329-305.
PRZYCZEPA campingowa, niemiecka, pełne wyposażenie, namiot, długa, 4.700 zł, Giżycko. 0500-280-810.
PRZYCZEPA campingowa, Wilk (1985) 5-osobowa, 1-osiowa, dł. 5m, 9.500 zł, B-stok. 0501-125-968.
PRZYCZEPA campingowa, wyposażona, st.bdb, dostawiany przedsionek, ok.Augustowa, 2.500 zł. 0796-323-242.
PRZYCZEPA kampingowa Tannert 515 comtesse,(1987), 1- osiowa, moskietery, zeluzje, łazienka, WC, 8.500 zł, 0888-266-569.
PRZYCZEPA kampingowa, 126p, do kapitalnego remontu, zarejestrowana, 1.000 zł, B-stok. 0601-397-141.
PRZYCZEPA platforma, 1- osiowa, bliźniak, 3,30x2,20, 2.000 zł, Sidra, 0511-205-583.
PRZYCZEPA Sam 210x125x80cm, nowa, plandeka, Białystok, 1.600 zł. (0-85)745-26-67, 0602-244-210.
PRZYCZEPA samochodowa laweta, 3.800 zł, Łapy. (0-85)715-66-83.
PRZYCZEPA wywrotka D732, zarejestrowana, przegląd, OC, 8.200 zł., Siedlce. 0601-535-850.
PRZYCZEPA wywrotka, autosan 4 tony, zarejestrowana, stan bdb, 8.200 zł, ok.Siedlec, (0-25)621-00-46.
PRZYCZEPA, niemiecka, duża, tandem, 3.20/1.70, 3.500 zł, ok. Suwałk. 0783-274-553.
PRZYCZEPAKA do drewna, 600 zł, gm.Świętajno. (0-87)521-56-13.
PRZYCZEPĘ jednoosiową, wywrotka ciągnikowa, 6.000 zł. 0608-293-176, 0515-403-939.
PRZYCZEPĘ, campingową, Avento, niemiecka, 4-osobowa, kuchnia, łazienka, lodówka, 7.200 zł. Białystok, 0691-722-384.
PRZYCZEPKA (2004) zarejestrowana, 1.200 zł, Augustów. 0607-453-388.
PRZYCZEPKA 205x155x60, zarejestrowana, hamulec najazdowy, zapasowe koło, st.bdb, ok.Hajnówki, 2.250 zł. 0660-596-896.
PRZYCZEPKA 2-osiowa, 310x170x40 cm, ład. 1600 kg, dwa otwierane borty, 3.700 zł, Kleosin. 0668-215-235.
PRZYCZEPKA do przewozu 2 motorów/quada, 2.000 zł, 0604-506-371.
PRZYCZEPKA kłonicowa do przewozu długich elementów niezarejetrowana możliwość rejestracji za dopłatą, 1.800 zł, 0661-802-745.
PRZYCZEPKA platforma, do samochodu osobowego, 3/150, nowa, solidna rama, ok.Augustowa, 1.500 zł. 0721-152-777.
PRZYCZEPKA Sam (2009) 200x110x40 cm, 1.400 zł, Kleosin. 0668-215-235.
PRZYCZEPKA samochodowa 2 lub 2,50x120, nowa, rzemieślnicza, ok. Suwałk, 1.200 zł. 0500-199-421.
PRZYCZEPKA samochodowa Sam, 170x105x40, nowa, 1.350 zł, Suwałki. 0500-663-568.
PRZYCZEPKA samochodowa, 1-osiowa, nowa, 1.600 zł., Suwałki. 0504-181-472.
PRZYCZEPKA samochodowa, 1-osiowa, ok.Suwałk, 750 zł. 0512-136-861, po 15.
PRZYCZEPKA samochodowa, 2,5x1,04m., 1.100 zł., Suwałki. 0505-373-582.
PRZYCZEPKA samochodowa, 2-osiowa, Dąbrowa Białostocka, 3.000 zł. 0661-375-640.
PRZYCZEPKA samochodowa, 2x1,20, 1.600 zł, Łomża. 0798-764-734.
PRZYCZEPKA samochodowa, 3.40x1.50, ład. 450 kg, zarejestrowana, 1.790 zł, Mońki. 0785-642-439.
PRZYCZEPKA samochodowa, borty, ładowność 750kg, ok.Suwałk, 1.200 zł. 0692-392-735.
PRZYCZEPKA samochodowa, hamulec najazdowy, oś srętna, 350x130x40, 2.000 zł, Sidra, 0511-205-583.
PRZYCZEPKA samochodowa, lekka, przegląd, fabryczna, hamulec najazdowy, Suwałki, 1.800 zł. (0-87)567-39-10, 0507-610-973.
PRZYCZEPKA samochodowa, lekka, zarejestrowana, ubezpieczona, 900 zł, B-stok. 0665-507-799.
PRZYCZEPKA samochodowa, Łomża, 1.800 zł. 0696-157-691.
PRZYCZEPKA samochodowa, Meermeier, 4x2 m, wys. 0.40m, 2-osiowa, ład. 1390 kg, 3.200 zł, Kowale Oleckie. 0501-789-634.
PRZYCZEPKA samochodowa, nie zarejetrowana, 1.200 zł,0661-802-745.
PRZYCZEPKA samochodowa, niemiecka, 165/110cm, ok.Zambrowa, 1.400 zł. 0507-732-886.
PRZYCZEPKA samochodowa, nowa, nie zarejestrowana, 230x130, 1.500 zł, Białystok. 0668-334-248.
PRZYCZEPKA samochodowa, ok.Zambrowa, 600 zł. 0786-023-739.
PRZYCZEPKA samochodowa, zarej., 2.000 zł, pow.Ostrów Maz. (0-86)271-71-46, od 19, do 7.
PRZYCZEPKA samochodowa, zarejestrowana, cała metalowa, st.bdb, 1.600 zł, gm.Nurzec Stacja. 0669-772-815.
PRZYCZEPKA towarowa, plandeka, Brenderup, 2-osie, Wasilków, 3.500 zł/zamiana na lawetę. 0691-738-656.
PRZYCZEPKA z plandeką (2000) 2.5x1.3x1.5 m, 2.300 zł, Mrągowo. 0607-941-155.
PRZYCZEPKA z Poloneza Trucka, Rajgród, 1.000 zł. 0885-182-495.
PRZYCZEPKA, 1,95x2,25 m, 1.650 zł, k.Łomży. 0608-819-033.
PRZYCZEPKA, 1-osiowa na resorach, kryta, 550 zł., Grajewo. (0-86)272-48-75.
PRZYCZEPKA, 2,1x1,2 m, 1.400 zł, k.Łomży. 0798-764-734.
PRZYCZEPKA, 2.0x1.10m, zarejestrowana, 1.100 zł, k.Perlejewa. (0-85)657-89-19.
PRZYCZEPKA, 230x120 cm, podwyższane borty, 2.200 zł, Suwałki. 0501-726-828.
PRZYCZEPKA, niemiecka, 1-osiowa, 205x116 cm, nowa, 1.500 zł. Siemiatycze, 0608-801-530.
PRZYCZEPKA, nowa, 210x120x40, na resorach, koła 14", 1.200 zł, Olecko. (0-87)523-46-32.
PRZYCZEPKA, nowa, niezarejestrowana, 1.600 zł, k.Jaświł. (0-85)716-86-08.
PRZYCZEPKA, nowa, zarejestrowana, 2.600 zł, k.Jaświł. (0-85)716-86-08.
PRZYCZEPKA, Sam, 170x105x40 cm, nowa, 1.350 zł, Suwałki. 0500-663-568.
PRZYCZEPKA, stan db, 300 zł, gm.Szepietowo. 0604-843-185 po 16.
PRZYCZEPKĘ samochodową Niewiadów, 140x110, nie rejestrowana, 600 zł. (087)563-60-03.
PRZYCZEPKĘ z plandeką nie zarejestrowaną, 900 zł, Augustów, 0604-580-080.
QUAD 150 cm3,(2007), zarejestrowany, badania techniczne do 06.2011r.,
wzmocniona wersja, 3.500 zł, Suwałki, 0500-174-595.
QUAD ATV 110 ccm (2008) stan bdb, 2.000 zł, gm. Mońki. (0-85)716-53-23.
RADIO samochodowe, AVH-P5700, DVD, 1.300 zł, Suwałki, 0512-307-155.
SAAB 93 2,2D (2000) pełna opcja, czarny metalik, 250.000km., 19.500 zł., Wys. Maz. 0696-017-322.
SAMURAI (1994) B+LPG, cabrio, 7.500 zł. do neg. 0516-006-137.
SKANIA ciągnik siodłowy,naczepa szmit, 65.000zł, 0505-355-479
SKRZYNIA ładunkowa, ok. Suwałk, 2.000 zł. 0887-379-762.
SMART fortwo, 0.6B (1999) czarny, 68 tyś\km, bezwypadkowy, 10.000 zł, Wys.Maz. 0504-288-031.
TARPANA 2.5TD, (1985), 2.800 zł, 0661-802-745.
WARSZAWA 223 (1971) 2.500 zł, Hajnówka. 0662-171-681.
WYWAŻARKA do kół samochodów osobowych, niemieckiej firmy Schenk, pozioma, stan bdb, 2.800 zł, 0503-049-166.
ZAKUPIĘ przyczepę campingową, 4-osobowa. 0607-215-955.
ZAKUPIĘ:PRZYCZEPKA samochodowa, 2,4m, lub dłuższa, sprawna lub do remontu. 0507-229-155.

ZAMIENIĘ

BMW 320 24 V (1992) 6.000 zł na tańszy z dopłatą. Ełk. 0792-531-796.
BMW 320, stan db, zarejestrowany, opłacony, na motocykl, najlepiej stary typ do 2.500 zł. 0501-513-046.
CHRYSLER Grand Voyager (1999), 2.5TDi, na tańszy, ok. Suwałk. 0783-274-553.
CITROEN Berlingo 1.4B (1998) na osobowy, dopłacę, Ełk. 0604-861-297.
FORD Transit na osobowy, ok.Kolna. (0-86)278-73-96.
JAWA 350, 2 szt+ CZ 175, na skuter, k.Jasionówki. (0-85)716-06-06.
MERCEDES 124 250D, stan bdb., (1992) na mniejszy, okolice Driohiczyna. (0-85)655-12-91, 0604-738-852.
MERCEDES 124, 3.0TD (1993) 4 matik, na terenowy, gm.Brańsk. 0695-995-690.
MERCEDES 609D na busa lub osobowy z dopłatą. (0-87)567-28-01.
MERCEDES C220, 2,2D (1995) stan bdb., na ciągnik rolniczy. 0517-341-607.
MERCEDESA 124 kombi 2,3 +gaz (1996) składak, na mniejszy, Ełk. 0680-254-680.
MERCEDESA 124 stan db, na ładę niwę w dobrym stanie, 0608-017-076.
NISSAN terano 2,7TD (1995) długi na nieużytki lub kwada. 0600-588-666.
OPEL astra, cabrio, (1994) elek.szyby, pp, abs, na motocykl Chopper, Honda, Yamaha, dopłata, Suwałki. 0502-287-499.
OPEL vectra (1997), 1.6 +gaz (sekwencyjny) na VW Sharan, Ełk. 0501-332-179.
OPONY, 2szt, 185/55/15, na 185/70/14, Marangoni Italia, gm.Suchowola. (0-85)712-54-22.
OPONY, 2szt, 205/55/16, na 4-opony do Fiata 126p, Augustów. (0-87)643-06-88.
PEGUEOT 406, 1.8B, (1999), stan bdb, lub zamienię na tańszy, uszkodzony, 12.900 zł, 0510-808-841.
PUNTO II, 1.2B+ gaz (2001) stan bdb, na większy, gm.Augustów, 0511-124-174.
RENAULT Grand Espace, (1998), 2.2TDI, 21.500 zł, 0501-657-618.
RENAULT traffic 1100 (1992) D, 3-osoby, 1 tona, ubezp., na skuter japoński, motocykl M-72. 0505-517-760.
SIMSONA Sr60, na auto, 0798-424-439.
SUZUKI Vitara 1,6 (1995) +gaz, długi, 5-drzwiowy, Augustów, na osobowy. 0660-949-354.
VOLVO S40 (2000) na ziemię, nieużytki, okolice Łomży lub jeziora lub kwada. 0600-588-666.
VW polo 1,4B po tuningu na vw golf III z niewielką dopłatą. 0513-527-701.
ZAMIENIE tarpana 2.5TD na na prosieta, 0661-802-745.
ZAMIENIĘ przyczepkę kłonicową na prosieta, 0661-802-745.

CZĘŚCI

❑ KUPIĘ

ALUFELGI 15 oryginalne do skody, Białystok. 0500-587-474.
AUDI A4 1,8 (1997-2001): części do przekładki z wersji angielskiej na europejską lub w całości. 0502-760-344.
FIAT, Polonez: resory. 0602-244-210.
HAK do Golfa III (1993) Czarna B-cka. (0-85)710-33-97.
HAK do holowania przyczepy do Peugeota 206, 1,2, ok.Białegostoku. 0503-479-922.
HAK holowniczy, VW Golf III. 0694-924-706.
HAK, do Audi A3, (1996). 0502-716-750.
KANAPA 3-osobowa z montowaniem do vw T4. 0601-486-995.
OPONĘ 650x20 do Robura, używaną. 0692-288-262.
OPONY, felgi, kpl. koła, kołpaki, zimowe, letnie od 12 do 18 w rozsądnej cenie. 0664-610-166.
SZYBERDACH elektryczny do Mercedesa 124, sedan, w stanie bdb, Suwałki. 0501-566-069.
SZYBĘ czołową do Daewoo Espero. 0885-297-830.
VW Golf III (1994) el.szyberdach, Sokółka. 0504-169-996.
VW Passat 2,0B (1991): skrzynia biegów automatyczna. (0-86)271-70-76, 0880-424-287.
ZDERZAKI chromowane do golf I. 0506-981-515.

❑ SPRZEDAM

2 koła alufelgi, Kleber, 205x55, R-15, 300 zł, 4 opony, 185/65, R15, 200 zł, 0602-727-413.
244, mechaniczne, blacharskie, 100-1.500 zł. ok.Dąbrowy B-stockiej, 0721-218-062.
320, e36, blok, głowica, rozrusznik, alternator, komputer i inne części silnika, 50-200 zł, 0798-622-402.
AKUMULATOR, 60 AH, 75 zł. B-stok, 0698-583-191.
ALUFELGI 13" do fiata, 2 kpl i 13" do forda 1 kpl, 600 z/kpl., 0509-762-269.
ALUFELGI 13" do Forda, 1 kpl do Fiata Pandy 2 kpl, 100- 150 zł/szt., (0-85)741-32-40.
ALUFELGI 14", opony, stan bdb, Suwałki, 700 zł. 0507-053-209.
ALUFELGI 15' +opony letnie do mazdy 323, MX, 4x100, 800 zł, Wys.Maz. 0508-977-687.
ALUFELGI 15' +opony, ładny wzór, stan bdb, 730 zł/kpl. Białystok. 0792-028-155.
ALUFELGI 15" do Audi A3, 4szt, jak nowe, 650 zł, Suwałki. 0502-644-178.
ALUFELGI 15" wraz z oponami w bdb. stanie 4 szt, 750 zł, Augustów, 0604-580-080.
ALUFELGI 15", do Passat B4, bez opon, 300 zł/kpl., Suwałki. (0-87)569-44-51.
ALUFELGI 15, 4 szt, na 4 szpilki, opony niski profil, 600 zł, k.Augustowa. 0518-389-687.
ALUFELGI 15', 500 zł, ok.Kolna. 0507-938-088.
ALUFELGI 16' +opony letnie, 4x100, stan idealny, 800 zł, Wys.Maz. 0508-977-687.
ALUFELGI 16", 4x100, kpl, Sokółka, 400 zł. 0504-169-996.
ALUFELGI 16", 5-otworowe, 1.200 zł, gm.Drohiczyn. (0-85)655-12-79.
ALUFELGI 16", opel vectra, omega, opony 215/55, Jokohama, 1.800 zł, Tykocin. 0668-177-333.
ALUFELGI 16', 215x55x16, pasują do VW, Audi, Skoda, 1.500 zł/kpl, Sutno, (0-85)657-76-49.
ALUFELGI 16, 5x120, opony letnie, kpl., 800 zł, Białystok. 0514-579-602.
ALUFELGI 16', oryginale do mercedesa, stan bdb, 800 zł, Białystok. 0509-928-988.
ALUFELGI 17", BBS, 5\120 z oponami do BMW, 800 zł, gm.Brańsk. 0667-925-666.
ALUFELGI 4x114,3, 15", 4 opony, 650 zł, Wasilków. 0691-738-656.
ALUFELGI BBS 15", nowe letnie opony, 900 zł,Szepietowo, 0515-588-925.
ALUFELGI do audi A3, oryginalne, 3 szt., 330 zł/całość, ok.Olecka. 0607-815-980.
ALUFELGI do Audi B4, 15", 500 zł/kpl. ok.Łomży. (0-86)279-16-83.
ALUFELGI do golfa III, 4 szt., 750 zł, ok. Moniek. 0785-642-439.
ALUFELGI do Nissana, 15", 400 zł/kpl., Łomża. 0519-169-934.
ALUFELGI do Opla Omega, 205/60R16, z oponami, 800 zł/kpl., ok.Łomży. (0-86)279-16-83.
ALUFELGI od audi b4 z oponami, 1.000 zł/kpl., 0603-256-115.
ALUFELGI OZ R17, 5x112, kpl, Zambrów, 750 zł. 0887-339-493.
ALUFELGI R15, 5\100, 4szt, do Opla Vectry, 600 zł, Siemiatycze. 0511-917-708.
ALUFELGI ronald 13", 4szt, 400 zł, ok.Hajnówki. 0600-608-135.
ALUFELGI z oponami 16", 4szt, do BMW 5, 800 zł, gm.Szumowo. 0501-059-127.
ALUFELGI z oponami, 16", 195/50R16, do VW, skoda, seat, 5x100, 1.600 zł, Ełk. 0502-822-073.
ALUFELGI, 15' komplet do Opla Omegi, stan bdb, 100 zł/szt, Bargłów. (0-87)642-44-81 po 17.00.
ALUFELGI, 16", Audi A4, opony letnie, Augustów, 900 zł. 0509-627-519.
ALUFELGI, 16", oryginalne, Ople, Michałowo, 1.000 zł. 0606-856-659.
ALUFELGI, 16', Ford, 4 szt. B-stok, 1.000 zł/kpl. 0505-065-984.
ALUFELGI, 4 szt, Volvo 440, 460, 350 zł, Łomża. 0606-411-620.
ALUFELGI, Audi A3, A4, 4szt, Bielsk Podlaski, 450 zł. 0512-206-594.
ALUFELGI, BMW, oryginalne, stan bdb, 17", +4-opony, Wasilków, 1.400 zł. 0691-738-656.
ALUFELGI, R15, 4 szt+ opony letnie, 2 szt, Mercedes, 400 zł, gm.Wyszki. 0516-324-593.
ALUFELGI. Mercedes, 15", Stanisławowo, 1.000 zł. 0503-452-721.
AMORTYZATORY do BMW E34, na przód, nowe, Sachs, 2 szt, 280 zł/szt, B-stok. 0792-808-073.
APARAT zapłonowy, Daewoo Matiz, 200 zł, k.Łap. 0518-162-311.
ASTAR II: halogeny, piasty, bębny, szyby do lewych tylnych drzwi, 400 zł. 0506-267-378.
ASTRA kombi 1,6i B (1994) silnik, podzespoły, stan bdb., 1 -2.000 zł. (0-85)652-43-25, 0511-131-722.
ASTRA, Sedan,S, klapa tylnia, 500 zł. do uzg. Siemiatycze, 0508-328-255.
AUDI 10, VW, (1990-1998): drzwi, silnik, skrzynia, zawieszenie, elementy cięte, inne, 50-800 zł. 0602-825-560.
AUDI 100 (1984): mechaniczne, blacharskie, B-stok, 10-1.000 zł. 0505-065-984.
AUDI 100 2.0D (1984) blacharski,e mechaniczne, 5-500 zł, k.Wasilkowa. 0660-198-971.
AUDI 100 C4, 2,0 (1991) blacharskie, mechaniczne, Białystok, 50-200 zł. 0512-368-387.
AUDI 100, (1986) 2,3B, blacharskie, mechaniczne, gm.Supraśl, 5-500 zł. 0508-555-140.
AUDI 100, tarcze wentylowane przednie+ kostki, pompa paliwowa, amortyzatory tylne, 100-200 zł/szt. Białystok, 0517-985-588.
AUDI 80 B3, 1,9D: silnik, skrzynia, blacharskie, mechaniczne, 10-1.200 zł, Dąbrowa B. 0512-478-610.
AUDI 80 B4 (1993) blacharskie, mechaniczne, 10 -500 zł., gm. Tykocin. 0793-509-757.
AUDI 80 B4, A4, A6 1.9TDi, Benzyna: skrzynia biegów, Suwałki, 600-800 zł. 0602-825-560.
AUDI 80, 1,8B (1989) na części, 1.500 zł, Turośń K. (0-85)715-41-17.
AUDI 80, VW, (1992) chłodnica, 210 zł, Białystok. 0511-778-870.
AUDI A3, Golf IV, mechaniczne, blacharskie, 20-2.000 zł. Wys.Maz, 0513-541-676.
AUDI A-4 po liftingu, mercedes Ckombi, 2001- powypadkowe na części, 5-200 zł. 0509-703-402.
AUDI A4, (1997) 1,9TDI, przekładka do anglika, Supraśl, 1.200 zł. 0510-808-841.
AUDI A4: silnik, skrzynia, gaz, 100 -1.000 zł., okolice Łomży. 0514-942-561.
AUDI A6 (1994) blacharskie, mechaniczne, 10-300 zł. Białystok, 0791-569-730.
AUDI A6 (2000) automat, silnik, zawieszenie przód, tył, zderzak tylni 20-1.300 zł. Ełk, 0501-514-999.
AUDI A6, (1995/96) kombi, blacharskie, mechaniczne, Suwałki, 10-1.300 zł. 0509-967-656.
AUDI b3 (1990), 1.8 +gaz, blacharskie i mechaniczne, 5-700 zł, Pisz. 0607-619-383.
AUDI B3 1,8 (1991): blacharskie, mechaniczne, gm.Dziadkowice, 10-600 zł. 0501-737-277.
AUDI B4, 1,9TDI, mechaniczne, blacharskie, Bielsk Podlaski, 10-500 zł. 0501-717-708.
AUDI B4: blacharskie, mechaniczne, 1,4TDI, 50-1.000 zł, Suwałki. 0606-955-291.
AUDI B4; 4 drzwi, skrzynia biegów, 50-300 zł, gm.Augustów. 0691-540-186.
AUDI, A6, wersja kombi, hak, 270 zł. Ełk, 0501-514-999.
AUDI, B4, 1.9TDI, skrzynia biegów, 600 zł. Suwałki, 0504-078-025.
AUDI, B4, 1.9TDI, turbo, 700 zł. Suwałki, 0504-078-025.
BAGAŻNIK dachowy do CC, Seicento, z zamocowaniem 2-rowerów, 250 zł, B-stok. 0665-507-799.
BAGAŻNIK dachowy mocowany na relingi, THULE, 400 zł, Ełk. (0-87)620-00-62, 0728-739-269.
BAGAŻNIK dachowy na rowery, oryginalny do audi, 180 zł. 0508-362-612.
BAGAŻNIK dachowy, autobox, poj. 150 l, ok. 400 zł, Ełk. 0695-104-114.

KRAMIK

BAGAŻNIK dachowy, Fapa+ dwa uchwyty na rowery, Fiat Seicento, 100 zł, do neg, B-stok. 0793-005-732.
BAGAŻNIKI dachowe do Lanosa, Nubiry, Citroena C-3, 4 kpl, Białystok, 40-180 zł. (0-85)741-32-40.
BLACHARSKIE, mechaniczne do vw passat 1,9TDI (2003) kombi, automat, 10 -3.000 zł., Białystok. 0505-026-074.
BLOK silnika do Toyota Corolla, 2.D (1992-1997), 390 zł, Mońki. 0605-639-783.
BMW 316 e36, lub cały silnik, 650 zł Suwałki. 0793-703-463.
BMW 316, blacharskie, mechaniczne, Czarna Białostocka, 60-600 zł. 0602-824-278.
BMW 318 (1990) kombi: mechaniczne, blacharskie, Suwałki, 10-300 zł. 0508-849-515.
BMW 520 E34: rozrusznik, alternator, tarcza sprzęgła, przekładnia, 100-250 zł, B-stok. 0513-953-314.
BMW 520, E-34 przekładnia kierownicza, 250 zł, 0516-445-056.
BMW 525, oprócz silnika, mechaniczne i blacharskie, od 50 zł, ok. Suwałk. 0793-487-418.
BMW 735 E30, wał korbowy, tłoki, łańcuszek rozrządu, kpl. wtrysk z kolektorem, 50-200 zł. 0781-277-064.
BMW E30, chłodnica, skrzynia biegów, szyby, drzwi, rozrusznik, alternator, inne, Suwałki, 50-150 zł. 0509-690-918.
BMW E318 (1993), lewa lampa, kierunkowaskazy, mocowanie belki, nerki, od 20-100 zł, Ełk. 0505-868-218.
BMW E34 520 (1990): rozrusznik, alternator, przekładnia kierownicy, tarcza sprzęgła, Białystok, 100-250 zł. 0886-572-521.
BMW E34, 36: wzmocnienie czołowe, górne, Białystok, 100 zł. 0798-012-579.
BMW E39: alufelgi +opony letnie 235/45/R17, kpl, Hajnówka, 1.200 zł. 0500-663-920.
BMW E46, Alufelgi, 15", z oponami zimowymi, 4 szt. 1.100 zł. ok.Augustowa, 0516-501-249.
BOX dachowy mcm, 900 zł, Ełk. 0728-739-269, 0606-947-840.
BOX dachowy, THULE, 900 zł, Ełk. 0606-947-840, 0728-739-269.
BUS 208D, blacharskie, mechaniczne, nowe nadkola, blachy, od 50 zł-2.000 zł, Łapy. 0602-450-082.
CAŁĄ głowicę lub wał rozrządu do vw golf, 1.4, (1996-1999), stan bdb, 300 zł, 0664-474-277.
CASTROL GTX Magnatec 5w-40, olej 4L, 110 zł. 0505-930-322.
CC 700, części blacharskie i mechaniczne, Suwałki, 30-300 zł. (087)563-60-03.
CC 900 (1995): mechaniczne, blacharskie, Zambrów, 50-600 zł. 0602-393-229.
CC, 700B (1995) blacharskie, mechaniczne, 50-500 zł, gm.Boćki. 0698-418-194.
CC: blacharskie, 10-500 zł, Suwałki. 0728-367-707.
CHŁODNICA do BMW TDS, 200 zł., Bielsk Podlaski. (0-85)730-35-99.
CHŁODNICA, Mercedes Vito, Gródek, 200 zł. 0666-346-629.
CHŁODNICE, używane, 2 szt, opony zimowe, 2 szt, VW Jetta, 100 zł, k.Bogut. 0504-336-569.
CHRYSLER Neon (1996) 2.0, blacharskie i mechaniczne, 5-1.000 zł, Pisz. 0607-619-383.
CHRYSLER Pacifica: blacharskie, nowe, Suwałki, od 200-1.000 zł. 0662-455-290.
CITROEN BX, 1,9 D, (1991) opony letnie zimowe, blacharskie, mechaniczne, Kleosin, 10-100 zł. 0604-083-032.
CITROEN XM, 2.0B+gaz (1990) blacharskie, mechaniczne, 10-300 zł, k.Janowa. (0-85)721-63-32.
CITROEN Xsara (1998-2000): półoś, lewa, prawa, kpl, 25 frezów, Sokółka, 300 zł/zamiana na półosie 21 frezów. 0513-029-506.
CITROEN, części , od 5zł białystok-bielsk, 0696-976-274.
CZĘŚCI do Renault Trafic, Master, od 5-100 zł, pow. olecki. (0-87)521-55-45.
CZĘŚCI do samochodów rosyjskich, niemieckich, francuskich, japońskich, koreańskich, hiszpańskich, włoskich, 10-500 zł. (0-85)653-99-88, 0602-804-382..
CZĘŚCI: BMW E-30, E-34, E-36, E-38, E-39, wszystkie części zamienne, od 10 zł. 0509-988-221.
CZTERY opony wielosezonowe, dębica nawigator II, roz.175/70/13, opony użytkowane jeden sezon zimowy, 400zł/kpl. 0502-255-067.
DAEWOO Tico, 1.0B, blacharskie, mechaniczne, 100-1.000 zł, k.Wys.Maz. (0-86)274-52-56.
DO fiat siena blacharskie, mechaniczne, 5 -350 zł., Białystok. 0604-739-105.
DO fiat tempra, 1,6B, 10 -700 zł., pow. Siemiatycze. 501-737-277.
DRZWI ford transit (1990) raz podwyższony, tylne, prawe, 450 zł, Suwałki. 0509-414-882.
DRZWI lewe, przednie do Chrysler Voyager (1992-1996), kompletne, 260 zł, Mońki. 0605-639-783.
DRZWI, klapa tylna, reperaturki tył, nowe, rozrusznik do opel kadett, 50 zł. 0501-154-312.
DWIE opony 235/65r17 michelin, 35 zł/szt., 0507-058-956.
DWIE skrzynie manualne, 5 biegowe do opla corsy 1,4 i astry, 170 zł, Suwałki, 0514-673-029.
ESCORT, alufelgi, 14", 4 szt. 300 zł/kpl. Mońki, 0506-430-713.
ESPACE II, klapa tylna, ok.Suwałk, 150 zł, 0696-125-277.
FELGI 16", 5x112, do audi A4/A6 i VW, 4 szt., 75 zł/szt., 0509-762-269.
FELGI aluminiowe do suzuki vitara (1988-1996), 550 zł/kpl. 0691-028-797.
FELGI aluminiowe z oponami do renaulta, 4x100, R15, 950 zł, gm.Sokoły. (0-86)476-47-52.
FELGI aluminiowe z oponami, 4x108, R17, 5-ramienne, 900 zł, gm.Sokoły. (0-86)476-47-52.
FELGI aluminiowe z oponami, 5x114, 800 zł, gm.Sokoły. (0-86)476-47-52.
FELGI aluminiowe, oryginalne, 16", 5x120, BMW 5 E60, B-stok, 1.750 zł. 0504-104-910.
FELGI do Forda Escort, Orion, Honda, 35 zł/szt. 0512-146-456.
FELGI do Hondy 14", 35 zł/szt. 0512-146-456.
FELGI do Mercedesa 124, 15", 40 zł/szt, Mońki. 0785-642-439.
FELGI stalowe 15", 4 szt., z ieganzy, 150 zł/kpl., (0-85)674-04-34.
FELGI stalowe 15", do VW Golf IV, 90 zł/szt., ok. Augustowa. (0-87)642-41-26, 0609-495-456.
FELGI stalowe do audi 80 B4, 4 szt., 200 zł. 0604-377-605.
FELGI stalowe, 14", 16", 4 kpl, 40 zł/szt. Białystok, (0-85)675-45-11, po 20.
FELGI stalowe, 15", 5x120, 4szt, B-stok, 280 zł. 0504-104-910.
FELGI stalowe, 16", 4szt, nowe, Nissan Primera P12, Bielsk Podlaski, 100 zł/szt. 0602-717-231.
FELGI stalowe, Audi, 14", 4-szpilki, 4szt, Kolno, 40 zł/szt. 0695-074-215.
FELGI stalowe, Opel, 15", 5-szpilek, 4szt, Kolno, 40 zł/szt. 0695-074-215.
FELGI stalowe, R15+ opony zimowe, Opel Astra II, 4 szt, 60 zł/szt, B-stok. 0515-076-758.
FELGI, 4 szt., stalowe od pasata b5 na 5 śrub, stan idealny, 60 zł/szt., 0603-256-115.
FELGI, opony, 5szt, Mercedes, 15", B-stok, 100 zł/szt. 0603-190-695.
FELGI, stalowe, 14", Ford, Mazda, stan bdb. 8 szt. 50 zł/szt. Białystok, 0605-920-370.
FELGI, stalowe, 4 szt+ letnie opony, do Hondy Civic, 350 zł/kpl. B-stok, 0665-607-707.
FELGI,OPONY letnie, 13-17, od 40 zł/szt.Białystok, (0-85)663-17-25 po 15.
FELGI+ opony, 4x100, stan bdb. 4 szt. 850 zł. Bielsk Podlaski, 0508-281-640.
FIAT 126p, koła, 2szt, stan bdb, 120 zł\para, B-stok. 0607-379-723.
FIAT brawa, 50-800 zł. 0600-074-823.
FIAT cc 704: chłodnica, gaźnik, przeguby, wahacze, 1-100 zł, k.B-stoku. 0504-781-170.
FIAT ducato (1990) mechaniczne, blacharskie 50-1.000 zł. Suwałki, 0695-989-323.
FIAT panda, koła aluminiowe, kompletne, Czyżew, 500 zł. 0600-622-940.
FIAT Seicento: silnik 900, skrzynia, półośki, silnik wycieraczek, inne, ok.Białegostoku, 1-700 zł. 0504-781-170.
FIAT Siena 1,4 b (1997): silnik, skrzynia, blacharskie, 50-1.000 zł, Siemiatycze. 0508-328-255.
FORD 1,8D, silnik, niekompletny, 170 zł, Lipsk. 0506-278-025.
FORD Escort 1,8 D (1996): mechaniczne, blacharskie, 10-1.000 zł. 0604-970-958..
FORD Escort, 1.8 benzyna, (1994), mechaniczne i blcharskie, od 10-800 zł, gm.Korycin, 0600-142-328.
FORD Escort: felgi stalowe R14, kpl, kołpaki, Białystok, 160 zł. 0501-126-136.
FORD Fiesta, Escort, Mondeo: silnik, kpl, Białystok, 200 zł. 0605-265-818.
FORD Focus 2,3 (2003) wersja amerykańska: chłodnica wody, klimatyzacji, wentylatory, nowe, Białystok, 600 zł. 0606-434-211.
FORD Focus diesel, na części, 10-900 zł, Suwałki. 0662-455-290.
FORD Mondeo kombi (1994) rozbiórkowe, bez silnika, hak, 10-400 zł, ok.Suwałk. 0505-792-869.
FORD Mondeo, 1.8TD (1995) kombi, blacharsko-mechaniczne, od 50 zł-500 zł, gm.Choroszcz. 0517-969-661.
FORD Mondeo, 1.8TD, sedan, mechaniczne i blacharskie, 20-40 zł. Suwałki, 0518-605-832.
FORD Orion, maska, klapa, lampy, chłodnica, Suwałki, 50-150 zł. 0509-690-918.
FORD scorpio (1996) 2,9B; bez silnika, 1-200 zł, B-stok. 0514-579-602.
FORD scorpio, 2,5; drzwi przednie, prawe, lewe, 100 zł/szt, B-stok. 0509-252-610.
FORD Sierra 1,8B (1992): mechaniczne, blacharskie, 10-1.000 zł. 0604-970-958..
FORD Sierra, most, półosie napędowe, sprężyny, 150 zł. B-stok, 0607-379-723.
FORD Transit, (1992) skrzynia automatyczna, głowica, Czarna Białostocka, 500-800 zł. 0602-824-278.
FORD Transit, główka do tylnego mostu, do (1990) 300 zł. (0-85)719-13-22, 0885-794-238.
FORD Transit, mechaniczne, blacharskie, 50-400 zł. Białystok, 0600-795-744.
FORD, części, od 5zł białystok-bielsk, 0696-976-274.
FOTELE przednie chrysler voyager (1994) 100 zł/szt, Suwałki. 0600-811-796.
GAŹNIK z kolektorem ssącym do CC 700, stan bdb, 350 zł, do uzg, k.Sztabina. 0514-766-576.
GŁOWICA do vw 1,6D bez hydrauliki, 320 zł, Zambrów. 0505-552-375.
GŁOWICA Peugeot J5, (1993), 800 zł, 0792-801-281.
GOLF II 1,6TD, wszystkie, 20 -1.000 zł., Suwałki.508-916-976.
GOLF II: maska, klapa tylna, kierownica, tapicerki, zderzak przedni, 10 -250 zł., okolice Suwałk. 0514-815-082.
HAK holowniczy Seat Cordoba, VW Polo, 150 zł, ok.Hajnówki. 0600-608-135.
HAK, odpinany, Astra II, hatchback, Wyszki, 500 zł. 0668-141-164.
HYUNADI S-coupe: reflektor, kierunkowskaz, zderzaki, blacharskie, 50-100 zł, B-stok. 0600-165-255.
INSTALACJA gazowa, 400 zł. (0-86)476-31-09.
INSTALACJA gazowa, zwykła, gaźnikowa, 200 zł, B-stok. 0662-191-656.
KAMAZ; most tylni i przedni, 1.500 zł., Łomża. 0602-554-909.
KANAPA tylna do BMW III E36, 100 zł, gm.Szepietowo. (0-86)476-11-44.
KANISTRY, 20l., używane, 40 zł. 5 szt., Suwałki. (0-87)566-28-34.
KARNISTER, metalowe, 20l, plastikowe 30l, 20szt, B-stok, 20 zł/szt. 0602-842-987.
KATALIZATORY, 5 szt, 150 zł/szt, Białystok. 0697-723-479.
KLAPA tylna bez szyby, do audi C4, 100 zł. 0660-713-331.
KOŁA 14 „ do Mercedesa, 50 zł. 0601-480-932.
KOŁA 750x20, 4 szt., 70 zł. szt., Białystok. 0503-163-134.
KOŁA 900, Star, 4 szt, 220 zł/szt, Zambrów. 0508-813-159.
KOŁA do Cinquecento i Seicento, 4 szt., 70 zł/szt., ok. Augustowa. (0-87)642-41-26, 0609-495-456.
KOŁA do fiata 126p., 135R12 z oponami letnimi Kormoran D-168, 35 zł. szt. 0601-480-932.
KOŁA letnie 13x70x155, dębica do fiata Uno, Seicento, 50 zł/szt., 0601-480-604.
KOŁA letnie kompletne do poloneza mało uywane, 4 szt., 300 zł, 0504-437-864.
KOŁA letnie, 4szt Continental, 185\65\14, dekle oryginalne, stan jak nowe, 650 zł\kpl, B-stok. 0605-920-370.
KOŁA R15, 4x100, 5x100, 2 komplety, Opel, VW, Skoda, 500-600 zł/komplet, Kleosin. 0668-215-235.
KOŁA wielosezonowe, vw passat, 4 szt, 195/60/15, 450 zł, gm.Sztabin. 0696-344-648.
KOŁA zimowe 13", do VW Polo, 4 szt., 100 zł/szt., Augustów. (0-87)642-41-26, 0609-495-456.
KOŁA zimowe do Forda Fiesty, 350 zł/kpl., ok. Moniek. 0605-639-783.
KOŁA zimowe fiat 126p, opony stan bdb, k.Augustowa, 250 zł/kpl. 0516-501-249.
KOŁA, 1200x18, z wojskowych samochodów, 8 szt, 200 zł/szt, B-stok. 0728-473-871.
KOŁA, felgi, opony letnie 12-17, od 40 zł/szt.,(0-85)663-17-25 po 15.
KOŁA, felgi, opony letnie 12-17, od 40 zł/szt.,(0-85)663-17-25 po 15.
KOŁA, opel 13, letnie, 2 szt.+ felga, 150 zł, 0501-154-312.
KOŁO 12.5-18, bd, 300 zł, 0509-665-240.
KOMPLET felg stalowych 15' do BMW, 5x120, stan db, 120 zł, Białystok. 0602-608-822.
KONSOLA z 2xpp, do Opla astra II (2000) 1.200 zł, B-stok. 0602-124-942.
KRATKA do citroen berlingo lub peugeot partner, nowa, 70 zł., Białystok. 0515-076-758.
LAGUNA/ESPACE, nowy docisk sprzęgła, ok.Suwałk, 99 zł, 0696-125-277.
LAND Rover discovery (1994), 1.9TD: mosty, reduktor, szkrzynia biegów, blacharka, od 10 zł, Kętrzyn. 0607-371-833.
LANOS, felga, nowa, szara, 5x13, 50 zł. Białystok, 0510-198-090.
LT 28, kompletna kabina, 1.600 zł. tel. 517-796-085
LT 28, podwyższenie, również inne części, 1000 zł. 0517-796-085.
LUBLIN 2,4D (1994): tylny most, kpl, ok.Sokółki, 750 zł. 0608-414-056.
LUBLIN: izoterma, st.bdb, gm.Nowogród, 2.000 zł. 0500-209-991.
ŁADA Samara, 1.5B (1990) blacharskie, mechaniczne, 10-300 zł, k.Janowa. (0-85)721-63-32.
ŁAWA przednia do Golfa II, ok. Suwałki, 200 zł. 0512-146-456.
MALAGUTI F12 (1990) na części, 1.000 zł, k.B-stoku. 0693-543-260.
MAZDA 323, 626 (1990-1996): mechaniczne, blacharskie, Białystok, 20-500 zł. 0605-265-818.
MAZDA 6, 3.0V6, silnik,skrzynia, zawieszenie, karoseria, wszystko, (2006), 10- 500 zł, 0608-185-353.
MAZDA 626 (1994): blacharskie i inne mechaniczne, 10-800 zł, Suwałki. 0728-367-707.
MAZDA 626, (1992/97) blacharskie, mechaniczne, felgi, B-stok, 50-400 zł. 0607-855-568.
MERCEDES 123W 300D (1982) wyrejestrowany: mechaniczne, blacharskie, Suwałki, 10-2.000 zł. 0781-100-751.
MERCEDES 124, 2.0D (1988) blacharsko-mechaniczne, od 10 zł-1.000 zł, Suwałki. 0603-564-607.
MERCEDES 124: felgi stalowe, kołpaki oryginalne, kpl, 100 zł/szt, B-stok. 0606-944-841.
MERCEDES 124: silnik 300D, skrzynia, karoseryjne, zawieszenie, 100-1.500 zł, Gołdap. 0509-043-141.
MERCEDES 190; elektronika, wahacz, wspomaganie, nagrzewnica, 100-250 zł, B-stok. 0606-944-841.
MERCEDES 308 D, przekładnia kierownicza, wspomaganie, 600 zł. ok.Augustowa, 0888-792-866.
MERCEDES 608, 3.9 diesel, (1998), mechaniczne, od 10- 1.800 zł, gm.Korycin, 0600-142-328.
MERCEDES C180: blacharskie, mechaniczne, 10-900 zł, Augustów. 0507-850-011.
MERCEDES Sprinter (2002): kontener aluvan 4x2x2, 3.500 zł. 0503-197-291..
MERCEDES sprinter 2.9TDi (2000), blaszak, angielska wersja, cały lub na części, 9.000 zł, Suwałki. 0509-896-002.
MERCEDES transporter, 1,6D, blacharskie, mechaniczne, Suwałki, 10-1.000 zł. 0885-538-095.
MERCEDES vito, 2 felgi stalowe, 60 zł/szt, Czarna B. 0505-414-370.
MERCEDES, alufelgi+ opony, 15", stan bdb. 4 szt. Białystok, 0503-113-821.
MITSUBISHI L300 (1993) blacharsko-mechaniczne, od 10 zł-500 zł, pow.Augustów. 0603-953-341.
MITSUBISHI space wagon, 2,0TD (1998); silnik na części, skrzynia biegów, blacharskie, 10-500 zł, Ostrołęka. 0607-062-376.
NISSAN Patrol 3,3D (1987): skrzynia biegów z reduktorem, Suwałki, 400 zł. (0-87)565-39-10 po 19.
NISSAN Patrol K260, cały na części, od 50 zł. 0503-197-291.
NISSAN Primera 2,0 (1990): silnik wycieraczek, cięgła, sworzeń, gm.Goniądz, 50 zł. 0500-697-193.
NISSAN sunny, 1,4B (1993) rozbiórkowe, instalacja gazowa, butla w kole, dokumentacja, B-stok, 5-500 zł, B-stok. (0-85)(0-85)674-62-33, 0662-686-057.
NISSAN, 1.7D: głowica, silnik do remontu, mechaniczne, 50-500 zł. Zambrów. 0505-552-375.
NYSA, mechaniczne, nowe, używane, gm.Jeleniewo, 5-500 zł. 0660-809-864.
OGRZEWANIE postojowe, Webasto, 12V, 550 zł. Białystok, 0697-723-479.
OGRZEWANIE webasto, 24V, Barglów, 1.550 zł. 0692-076-526.
OMEGA B 2,0, skrzynia biegów, blacharskie, mechaniczne, 10 -400 zł., Białystok. 0503-163-134.
OPEL astra (1997) uszkodzony, na części, 50-500 zł, gm.Wyszki. 0697-048-881 po 15.
OPEL astra kombi (1993) drzwi, maglownica, zbiornik paliwa, 100 -200 zł., Drohiczyn. 0516-163-566.
OPEL Astra kombi, zbiornik paliwa, 130 zł. Wys.Maz. (0-86)275-70-70, 0798-812-490.
OPEL calibra, 2,0 8V, (1994) blacharskie, mechaniczne, Grodzisk, 1-500 zł. 0886-575-002.
OPEL Corsa, 1.5TD (1998) wszystkie blacharskie, 3.000 zł, Grajewo. 0666-235-477, (0-86)272-62-94.
OPEL omega B (1996) 2,5TD; blacharskie, mechaniczne, 10-100 zł, Suwałki. 0508-860-466.
OPEL Omega B 2,5 b: blacharskie, mechaniczne, 5-300 zł, Białystok. 0602-309-268.
OPEL Omega B kombi, blacharskie, mechaniczne, od 10 zł-300 zł, Łomża. 0794-546-924.
OPEL omega B, 2,0B, blacharskie, mechaniczne, gm.Gródek, 10-1.000 zł. 0666-346-629.
OPEL Vectra A, blacharskie i mechaniczne, 5-100 zł, pow. olecki. 0604-449-646.
OPEL vectra B (1997) Łomża, 10-300 zł. 0501-673-811.
OPEL Vectra B, (1999) 2,0 DTI, 101 KM, blacharskie, mechaniczne, Suwałki, 10-2.000 zł. 0509-967-656.
OPEL Vectra I, 1.4B (1990) blacharskie, mechaniczne, 5-500 zł, Suwałki. 0880-128-073.
OPEL Vectra, 1.8B (2000) silnik, skrzynia, blacharsko-mechaniczne, 20-2.000 zł, Siemiatycze. 0511-917-708.
OPONA 1100x20 nieużywana, gm.Piątnica, 300 zł, 0519-169-888.
OPONA Dębica, 135x13x70, 80 zł, Sokółka. 0511-240-244.
OPONE, 195x70x15, Wiking, 0888-792-866.
OPONY 1.200x18, 10 szt., 150 zł/szt., Gołdap. 0608-230-335.
OPONY 1000x20, terenowe, bd, 5 szt., 1.400 zł, 0725-523-730.
OPONY 1200/20, 4 szt., 100 zł.szt, Nowe Piekuty, 0509-555-340.
OPONY 155/80R13, 4 szt., i 165/70R14, 4 szt., w stanie bd, 40- 70 zł/szt., 0509-762-269.
OPONY 195x65x15, 4 szt, 190 zł, Augustów. 0792-047-037.
OPONY 355x70x16, 6 szt, 100 zł/szt, okolice Białegostoku. (0-85)650-20-31.
OPONY Continental, 4szt, 225\50\16, 200 zł\kpl, ok.Suchowoli. 0693-214-485.
OPONY Dunlop, 2szt, 195/65/14, B-stok, 50 zł/szt. 0501-677-244.
OPONY dunlop, 4szt, 215\45\17, 200 zł\kpl, ok.Suchowoli. 0693-214-485.
OPONY GoodYear całoroczne, ok. 5mm, 300 zł/2szt., pow.Moniecki, 0506-155-094.
OPONY letnei 155x80x13 firmy Brigston, 4 szt, 140 zł, Białystok. 0602-433-591.
OPONY letnie 155/R13, 2szt +felgi stalowe, 2szt, Łomża, 80 zł/szt. 0501-106-196.
OPONY letnie 16', 290 zł/kpl, Białystok. 0505-047-717.
OPONY letnie 165\65, 14", 4szt, 320 zł, stan bdb, Grajewo. 0666-235-477, (0-86)272-62-94.
OPONY letnie 165\70, 13", 4szt, 220 zł, stan db, Grajewo. 0666-235-477, (0-86)272-62-94.
OPONY letnie 175/70/13, 4 szt, 120 zł, Olecko. (0-87)523-45-67, 0600-237-328.
OPONY letnie bienikowane z certyfikatem jakości, gwarancja 14,15,16, od 95 zł/sz. 0698-195-597.
OPONY letnie firmy dunlup 205/70R15, szt.4, 250 zł/kpl, stan bdb, (po przebiegu 10.000 km), 0692-025-106.
OPONY letnie Goodyear, 4szt, 195\65\R15, prawie nowe, 130 zł, do uzg, ok.B-stoku. 0502-653-938.
OPONY letnie, 14", 185/65, po jednym sezonie, 200 zł/kpl., Suwałki. 0660-760-866.
OPONY letnie, 155/80R13 4szt., SAVA, stan bdb, 40-70 zł. szt. (0-85)741-32-40.
OPONY letnie, 175/65/14, stan bdb, Suwałki, 250 zł. 0507-053-209.
OPONY letnie, 195\65R 16C, Goodyear, 4szt, 400 zł\kpl, Suwałki. (0-87)565-33-55.
OPONY letnie, 2 szt., 16", 205/55, po jednym sezonie, 300 zł/kpl., Suwałki. 0660-760-866.
OPONY letnie, 205/55, 16", 4 szt., 350 zł, Ełk. 0693-516-153.
OPONY letnie, 205/55/16, 2szt, B-stok, 160 zł. 0600-426-142.
OPONY letnie, 225x50 R=17, 400 zł/szt. Białystok, 0692-007-814.
OPONY letnie, 4 szt. 205/55R15 88V, tigra prima, stan db, Białystok, 250 zł, 0664-244-741.
OPONY letnie, felgi 12,13,14, od 40 zł/szt., Białystok, 0698-195-597.
OPONY letnie, używane +felgi, 175x65 R13, 160 zł/kpl, Białystok. (0-85)651-44-74.
OPONY letnie,felgi 15,16,17,Białystok, od 50 zł/szt. 0698-195-597.
OPONY Michelin, 12,4/28, 2szt, Suchowola, 200 zł/szt. 0661-928-850, po 18.
OPONY Michelin, 245x70x 19,5, 4 szt., napędowe, 800 zł. kpl., Łapy. 0608-579-788.
OPONY Michellin Pilot HX MXM, 205x55x16, stan bdb, 4 szt, 600 zł/kpl. Zabłudów. 0504-178-137.
OPONY Pirelli, 235/45/17, 2szt, WANL 225/45/17, 2szt, B-stok, 400 zł. 0664-563-983.
OPONY Pirelli, letnie, 175\70, felgi 13", szpilki 4x100 do mazdy, 2szt, Suwałki, 100 zł\szt. 0504-751-541.
OPONY R 15, do busa, 4 szt, 160 zł, B-stok. 0697-723-479.
OPONY R15, 215x50, 2 szt, 75 zł/szt, Augustów. 0607-887-815.
OPONY star, 4 szt, felgi, 825/20, 200 zł/szt, gm.Suwałki. 0693-283-767.
OPONY wzmacniane, 175/14c, 165/14c, Łomża, 110 zł/szt. 0519-169-934.
OPONY zimowe, 14", 60 zł/szt., Mońki. 0785-642-439.
OPONY zimowe, kpl, Bridgestone, 225/55/16, B-stok, 430 zł. 0504-104-910.
OPONY, 13", Barum, 155x80, 150 zł/kpl. Białystok, 0505-453-005.
OPONY, 195x65 R15, 2 szt, 50 zł/szt, Suwałki. 0503-044-140.
OPONY, 2 szt, 195x65, R15, 50 zł/szt, Suwałki. 0503-044-140.
OPONY, 2szt, 750/20, stan bdb, 300 zł. 0885-867-048, po 20.
OPONY, bus, 225/70/15C, 4szt, gm.Dobrzyniewo Duże, 500 zł. 0600-473-773.
OSIE do przyczepek z zawieszeniem lub bez, 4 szt, 100-200 zł, gm.Grodzisk. 0886-575-002.
OŚ do przyczepki samochodowej, Bielsk Podlaski, 150 zł. 0602-717-231.
OŚ z kołami do dwukółki samochodowej, 300 zł, Raczki. (0-87)568-54-71.
OŚ, do przyczepki, z kołami, 150 zł. B-stok, 0607-379-723.
OWIEWKA dachowa do mercedesa, 200 zł, Białystok. 0664-388-996.
PAKA, chłodnia do żuka, stan db, 1.000 zł, Ełk. 0602-305-129.
PASSAT, (1985) błotniki przednie, maska, skrzynia V, kolumna kierownicza, 30-250 zł, Czarna B-stocka. 0605-570-305.
PASSAT, silnik (1989) 1.6D, 400 zł. Choroszcz, 0507-972-207.
PEUGEOT 405 (1992): belka tylnego zawieszenia, po regeneracji, Zambrów, 250 zł. 0602-393-229.
PIASTY osi tylnej, kompletne z zaciskami do Toyoty Corolli, 2 szt, 100 zł/szt, ok.Szepietowa. 0508-052-238.
POLONEZ (1997) 1,6B, silnik, skrzynia biegów, blacharskie, mechaniczne, B-stok, 10-300 zł. 0503-163-134.
POLONEZ Caro 1,4 (1995): silnik, Nurzec Stacja, 600 zł. 0886-338-260.
POLONEZ caro plus (2000), gaz, dokumenty, klimatyzacja: różne, 50-400 zł. 0502-653-938.
POLONEZ caro, butla gazowa, 40l, mechaniczne, Czarna Białostocka, 10-100 zł. 0514-795-948.
POLONEZ truck; burty aluminiowe, podłoga, nadbudówka, 800 zł, k.Moniek. 0505-065-849.
POMPA olejowa do VW Golf II, nowa, 150 zł, ok.Suwałk. 0512-146-456.
POMPA paliwowa do silnika 6, Forda, uszkodzona, 500 zł, Grabowo. (0-86)279-05-09.
POMPA paliwowa, elek, nowa, 400 zł. (0-85)737-72-09, 0661-923-669.
POMPA wody do Żuka, 140 zł, (0-85)718-22-37.
PROSTOWNIK do akumulatorów, 100 zł, Goniądz. (0-85)738-02-15.
PRZEPŁYWOMIERZ powietrza BMW E46, 400 zł, k.Augustowa. 0516-501-249.
RAMA ochronna, do samochodów terenowych, B-stok, 1.600 zł. 0602-333-079.
REFLEKTOR, Golf V, przedni, lewy, 100 zł. Białystok, (0-85)676-32-77, 0601-323-135.
REFLEKTOR, prawy, przedni, Golf IV, 50 zł. Białystok, (0-85)676-32-77, 0601-323-135.
RENAULT 19 1,4 (1993): mechaniczne. blacharskie, Białystok, 5-400 zł/szt. 0602-309-268.
RENAULT Clio (1994): maglownica, Augustów, 200 zł. 0603-072-890.
RENAULT Clio, karoseria, 700 zł. Łapy, 0504-382-503.
RENAULT Laguna 2,0 (1996): mechaniczne, blacharskie, Białystok, 5-500 zł. 0500-878-276.
RENAULT Master, (1998/01) blacharskie, mechaniczne, Supraśl, 10-1.000 zł. 0608-596-175.
RENAULT Megan (2003) nagrzewnica z klimatyzacją, 50 zł. 0602-575-274.
RENAULT megane (1996-99); blacharskie, mechaniczne, bez silnika, skrzyni biegów, B-stok, 40-150 zł. 0602-575-274.
RENAULT Scenic 1,6 16V (1999) 173tys/km: silnik, skrzynia biegów, zawieszenie, gm.Zambrów, 1.000-1.500 zł. 0694-417-011.
RENAULT, Megane, 1.4B (1997) blacharskie, mechaniczne, tapicerskie, 10-400 zł, do uzg, k.B-stok. 0604-261-267.
RESORY do przyczepy, 2 szt., 200 zł.szt., Białystok. 0694-383-242.
ROLETA do Passata B3, B4, 200 zł, ok. Suwałk. 0791-454-536.
SEAT Cordoba, bez silnika, blacharskie, mechaniczne, 100-500 zł, k.Wys.Maz. (0-86)274-52-56.
SEAT Toledo (od 1999): hak, nowy, Drohiczyn, 300 zł. 0516-163-566.
SEAT toledo, 1,9D, blacharskie, mechaniczne, Nurzec Stacja, 100-600 zł. 0791-246-916.
SIEDZENIA samochodowe, do szybkiego montażu, 2-osobowe, 1.500 zł. Białystok, 0602-333-079.
SIEDZENIA samochodowe, do szybkiego montażu, 3-osobowe, 2.200 zł. Białystok. 0602-333-079.
SIEDZENIA, ławy, VW Bus. 0505-123-420.
SILNIK + skrzynia ford 1,6 zetec, inne części, 350zł, Białystok, 0601-820-833.
SILNIK 1,6, do renault megan, (1997) 550 zł. 0602-575-274.
SILNIK 1,7 TD do Opla, 1.400 zł, Bielsk. Podl. 0608-441-431.
SILNIK 1,8B do seat, golf, passat, 600 zł, Suwałki. 0504-315-646.
SILNIK 1,9D do citroen, 600 zł., gm.Nurzec-Stacja. 0886-338-260.
SILNIK 1.6TDi, Seat, Audi, VW, oraz inne części do Seata Toledo, do 1.000 zł, ok.Suwałk. 0512-146-466.
SILNIK 1.7B, Renault 19, 300 zł, B-stok. 0662-191-656.
SILNIK 1.9TD, resory, chłodnia, alternator, rozrusznik- fiat ducato, 100-1.500 zł. 0504-017-943.
SILNIK 2,0, Audi, stan bdb, B-stok, 1.000 zł. 0512-368-387.
SILNIK 2,4D, mercedes bus (1994/95) 300 zł, B-stok. 0694-172-813.
SILNIK 3p, Taprana, stan bdb, 2.600 zł, do małej neg, Zambrów. 0512-776-686.
SILNIK do ford Transit, 2.5D, kompletny, 1.800 zł, Grajewo. 0505-879-308.
SILNIK do Forda Transita 2,5 D +skrzynia biegów, 1.000 zł, Sokółka. 0509-137-749.
SILNIK do Nissan Patrol, kompletny, z osprzętem, 1.600 zł, ok. Ełku. 0500-571-510.
SILNIK do Opel Astra, Corsa, 16V (2002) 50-500 zł. gm.Sokółka. 0511-072-728.
SILNIK do stara 200+ skrzynia biegów, nowy, ok. Suwałk, 3.000 zł. 0887-379-762.
SILNIK kompletny, Mercedes 308, 2.3D (1993) 3.100 zł, Suwałki. 0600-998-233.
SILNIK kompletny, Mercedes 310D, 2.9D (1994) 3.800 zł, Suwałki. 0600-998-233.
SILNIK Lejland do stara, zatarty, w całości, 1.200 zł, do uzg, gm.Sokółka. 0514-393-796.
SILNIK mercedes, class, OM352, na części, 1.000 zł, Jeżewo,0604-429-047.
SILNIK mercedesa 3,0D, sprawny, kompletny, 1.100 zł., Zabłudów. 0502-273-913.
SILNIK perkins 3p, 2.5D, 1.500 zł, Grajewo. 0602-360-979.
SILNIK SW400 turbo, stan db., 3.000 zł., Brańsk. (0-85)737-61-91.
SILNIK SW400, po kapitalnym remoncie, 7.000 zł., Białystok. 0784-329-768.
SILNIK volvo SV40 1,9TD, 90KM., (1997) 2.200 zł., Hajnówka. 0501-657-511.
SILNIK ze skrzynia biegów Opel Record na części, 10 -500 zł, Krasnopol. (0-87)516-46-78.
SILNIK, 1,6D, osprzęt, sprawny, VW Golf, 500 zł. (0-86)476-12-88.
SILNIK, 1,9D, Audi, Milejczyce, 1.000 zł. 0605-321-487.
SILNIK, 1,9TD, (1993) kompletny, VW Passat, 2.000 zł. (0-87)568-83-89.
SILNIK, 1.7DTI Isuzu, Opel Astra, 1.600 zł, Nur. 0509-634-035.
SILNIK, 1.9D, do VW Golf III, kompletny, 1.400 zł, Suwałki. 0502-644-178.
SILNIK, D, VW Golf II, (1991) skrzynia biegów, kompletna, Grajewo, 2.000 zł. 0889-118-806.
SILNIK, kompletny, 3,5 6V (2006) do kia sorento, 1.900 zł. 0507-058-956.
SILNIK, osprzet, VW Passat, 1,9TDI, 110Km, stan bdb, gm.Ciechanowiec, 1.900 zł. (0-86)277-28-63.
SILNIK, skrzynia biegów, i dużo innych, do Ford Transid 2.5T, 1.500 zł, Czarna białostocka, 0660-594-111.
SILNIK, VW, 1.9TDI, 115KM (2001) 2.300 zł. Sokółka. 0511-072-728.
SILNIK,1,6D, Ford Fiesta, 400 zł. (0-86)476-12-88.
SILNIK+ skrzynia biegów, VW Golf II, 1.6D, 900 zł, Lipsk. 0693-162-127.
SKODA favorit: zderzak, hak, inne, 10-50 zł, Suwałki. (0-87)566-28-34.
SKODA S100: szyba przednia i tylna (1973), 100 zł, okolice Zabłudowa. 0503-391-530.
SKODA, 105, 120, 1.2B (1982) silnik, chłodnica, rozrusznik, koła, 20-200 zł, B-stok. 0792-828-208.
SKRZYNIA biegów do Ford sierra, +kpl. sprzęgło, 150 zł, ok. Ełku. 0500-571-510.
SKRZYNIA biegów do Jelcza, 1.000 zł, Gołdap. 0608-230-335.
SKRZYNIA biegów do mercedesa LP813, 2.000 zł, Jeżewo, 0604-429-047.
SKRZYNIA biegów do polonez, diesel, 200 zł., gm. Nurzec-Stacja. 0886-338-260.
SKRZYNIA biegów do renault megan 1,6 (1997) 450 zł. 0602-575-274.
SKRZYNIA biegów, 5-biegowa z rozrusznikiem do poloneza, 100 zł. 0501-154-312.
SKRZYNIA biegów, Mecedes 124, E-classe (1995) 700 zł, gm.Czeremcha. (0-85)685-02-72.
SKRZYNIA biegów, silniki (1990-2000), benzyna, diesel, Audi, VW, Opel, japońskie,+inne, Suwałki, od 50-900 zł. 0662-455-290.
SKRZYNIA ładunkowa, 2x3m, otwierane borty aluminiowe, solidna, 850 zł, B-stok. 0503-121-628.
SKRZYNIĘ biegów Peugeot J5, (1993), 1.500 zł, 0792-801-281.
SLINIK+SKRZYNIA, Nissan Sunny, 1.7D, 600 zł. Wys.Maz. 0511-645-282.
SPÓD silnika, Citroen, 1.9D, 300 zł, gm.Janów. 0603-128-091.
SPRYSKIWACZ, listwa, BMW 1,8B, M40, stan bdb, Sokółka, 100 zł. 0504-760-897.
SPRZĘGŁO, vw golf IV 1,9 sdi, kpl., nowe, Białystok, 450 zł. 0511-778-870.
STAR 200, silnik, most, rama, resory, paka z plandeką, koła 900\20, od 250 zł-2.500 zł, Knyszyn. 0501-760-548.
STAR 200: tylne mosty, chłodnica, przednia belka, resory, rama, skrzynia biegów, 100-1.000 zł, B-stok. 0600-165-255.
STAR 244, silni, most, rama, inne, ok.Dąbrowy Białostockiej, 500-1.500 zł. 0721-218-062.
SUBARU legacy (1995/89) części od 10-1.000 zł. 0608-061-702.
SZPAKÓWKA taxi, mała, Suwałki, 150 zł. (0-87)565-14-16.
SZYBA do Toyoty Celica, nowa, czołowa, 250 zł, Suwałki. 0501-172-812.
SZYBA przednia i tylna do samochodu Skoda S100, (1973), 100 zł, ok.Zabłudowa, 0503-391-530.
SZYBA tylna do Skody Felicji, 100 zł, 0601-480-604.
SZYBA tylna do Skody Felicji, 100 zł, 0601-480-932.
SZYBY do Nysy 300 zł tel. 0728-195-952.
SZYBY, 10szt, Syrena, Fiat 126p, 125p, VW Golf II, Ford Fiesta, MK1, Suwałki, 20-100 zł/szt. 0512-778-526.
TICO, 800, (1996) blacharskie, mechaniczne, gm.Ciechanowiec, 10-200 zł. 0663-428-422.
TICO, akumulator, 100 zł. gm.Ciechanowiec, 0663-428-422.
TŁUMIK +zbiornik paliwa do vw passat 1,9TDI (2003) kombi, automat, Białystok, 50-150 zł. 0505-026-074.
TOYOTA avensis, hatchback (1998/2001) mechaniczne i blacharskie, Sokółka, 50-2.000 zł. 0513-029-506.
TOYOTA Corolla, silnik 2.0D (1998) 1.600 zł, Suwałki. 0502-644-178.
TURBINA + INTELCOOLER do diesla-moc około +25 km, 400 zł do uzg. 0500-895-648.
TYLNA maska, drzwi 3-d, Doaewo Lanos, B-stok, 100-170 zł. 0608-771-212.
TYLNY most z zawieszeniem, do mercedesa 123, 500 zł, Zambrów. 0661-481-942.
VECTRA (1995) przednią szybę, gm.Bielsk Podlaski, (0-85)731-08-24.
VOLKSWAGEN, części, od 5zł białystok-bielsk, 0696-976-274.
VOLVO 440 1,9TD (1995): mechaniczne, blacharskie, 40-300 zł, Giżycko. 0503-869-345.
VOLVO 440 lub 460: silnik, automatyczna skrzynia, felgi, inne drobne, 50-1.000 zł, ok.Sejn. 0667-016-128.
VOLVO 440, 850 (1988-95) 10-1.500 zł. (0-85)737-57-75, 0606-651-571..
VOLVO 440: silnik 1,9TD, 1.400 zł, Giżycko. 0503-869-345.
VOLVO 460, (1991) blacharskie, Hajnówka, 20-200 zł. 0695-944-228.
VOLVO 740, kombi, 2.4D (1990) blacharskie, mechaniczne, 10-500 zł, Suwałki. 0664-561-120.
VOLVO V40, 1.9TD (1998) pełna opcja, blacharskie, mechaniczne, od 10 zł-1.000 zł, Dąbrowa B-stocka. 0600-197-734.
VOLVO, V40, TD (1997) skrzynia biegów, 850 zł. Dąbrowa B-stocka, 0600-197-734.
VW Golf II 1,6 D : wszystkie z rozbiórki, 10-300 zł, ok.Moniek. 0508-546-301.
VW golf II, 1,8B, blacharskie, mechaniczne, ok.Raczek, 10-700 zł. 0691-399-794.
VW Golf II, 1.3B (1989) silnik, moduł, wtrysk, 70-300 zł, B-stok. 0792-828-208.
VW Golf II, 1.6B, blacharskie, mechaniczne, od 50 zł-400 zł, gm.Prostki. 0510-722-095.
VW golf II, szyba przednia, mechaniczne i blacharskie, tanio, od 20 zł, ok. Suwałk. 0793-487-418.
VW Golf III kombi: mechaniczne, blacharskie, 10-300 zł, Łomża. 0794-546-924.
VW Golf IV, Octavia, Audi B3: silnik, skrzynia biegów, benzyna, TDi, od 500 zł, Suwałki. 0602-825-560.
VW Golf, Passat: blacharskie, mechaniczne, 5-300 zł, Białystok. 0792-028-155.
VW jetta (1991) 1.6D, mechaniczne, blacharskie, 10-800 zł. Łapy, 0517-797-963.
VW passat (1998) B5, na części, silnik 1,8T, 5-1.500 zł, Suwałki. 0608-365-642.
VW Passat 1,6D (1990): silnik, skrzynia biegów, gm.Ełk, 1.000 zł. 0504-073-079.
VW passat 1,9 TDI (1994/1996): blacharskie, mechaniczne, 10-1.500 zł, Suwałki. 0509-967-656.
VW passat B3, 1,8GT, blacharskie, mechaniczne, Gołdap, 1-600 zł. 0503-582-348.
VW passat, (1995/98) blacharskie, mechaniczne, Wys.Maz. 50-2.000 zł. 0791-096-908.
VW Passat, 1,9TD, pompa wtryskowa, blok, szyby, B-stok, 50-400 zł. 0665-355-896.
VW Passat, 2.0B (1992) kombi, bklacharsko-mechaniczne, od 10 zł-1.000 zł, Suwałki. 0603-564-607.
VW Sharan, 2.0B, zderzak przedni, przepustnica, 300-500 zł, gm.Raczki. 0666-328-533.
VW T2, 1,9B, zawieszenie, szyby, B-stok, 50-100 zł. 0665-355-896.
VW T2: 2 silniki 1.6D oraz pozostałe mechaniczne, 10-400 zł, Suwałki. 0500-217-997.
VW T2: skrzynia IV, silnik 1,9D, głowica, turbina, pompy wtryskowe, Hajnówka, 100-800 zł. 0505-973-899.
VW T4, 2,4D, blok, wał korbowy, zbiornik paliwa, lampa, hak, inne, B-stok, 50-200 zł. 0665-355-896.
VW T4, skrzynia biegów, 1.200 zł, ok.B-stoku. 0511-665-058.
VW Touran 1,6 FSI (2004): silnik, osprzęt, zbiornik, 800 zł. 0602-283-462.
VW, Audi, alufelgi, Berbet, 15" z oponami, 4 szt. 800 zł/kpl. Łapy, 0517-797-963.
VW, silnik, 1,6D, skrzynia, Pietkowo, 300-600 zł. 0501-015-928.
VW, Skoda Fabia, Ford Fiesta, MK1, blacharskie, mechaniczne, Suwałki, 10-150 zł. 0512-778-526.
VW-T4: turbiny, pompy wtryskowe, silnik 1,9TD uszkodzona głowica, Hajnówka, 100-950 zł. 0505-973-899.
WARSZAWA 223, skorupa, 2.500 zł, Krynki. 0605-233-677.
WARTBURG, 1.3 mechaniczne, 500-1.000 zł. gm.Suwałki, 0510-091-210.
WARTBURG; 2 tarcze hamulcowe, rozrusznik, lampy przednie, 50 zł/szt, B-stok. (0-85)744-81-36.
WEBASTO, 2szt. 1.200 zł/szt. Suwałki, 0509-414-737.
WINDA załadowcza, do samochodu ciężarowego, 1.800 zł. Knyszyn. 0501-760-548.
WYCISK sprzęgła, Valeo, nowy+ tarcza, Opel Astra, 1.3-1.4B, (1992-1998) 200 zł, B-stok. 0665-507-799.
WYWAŻARKA do kół samochodowych, pozioma, Schenek, 2.700 zł. 0503-049-166.
XSARA Picasso (2003) 2.0HDI, blacharskie, mechaniczne 10-2.000 zł. Białystok, 0602-309-268.
ZACZEP nowy do przyczepy 10t, 450 zł, ok.Wys.Maz. 0697-485-631.
ZAGŁÓWEK, tylni, do Opel Astra, 2 szt. 50 szt. Białystok, (0-85)676-32-77, 0601-323-135.
ZAWIESZANIE, sprężyny sportowe, Opel Astra II, stan bdb, Sokółka, 300 zł. 0504-760-897.
ZBIORNIK opaliwa aluminiowy, kompletny 500l, 1.900 zł, ok.Wys.Maz. 0697-485-631.
ZBIORNIK paliwa do Jelcza, tira, 390 l, 150 zł, ok. Suwałk. 0791-454-536.
ZDERZAK przedni do Audi A6 (2002) +belka aluminiowa, 280 zł, Białystok. 0509-928-988.
ZDERZAK, VW Passat B5, 300 zł, Nowogród. 0698-623-138. po 17.
ŻUK, mechaniczne, zawieszenie przednie, opony letnie, zimowe, od 10 zł-100 zł, ok.Szepietowa. 0721-063-079.
ŻUK, Tarpan, blacharskie, mechaniczne, od 10 zł-100 zł, Zambrów. 0885-297-830.
ŻUK: koła, skrzynia biegów, most, Barglów Kościelny, 100-300 zł/szt. (0-87)642-41-86.

POZOSTAŁE OGŁOSZENIA JUŻ JUTRO!

NAUKA

ANGIELSKI, B-stok, 20-25 zł/60min. 0516-427-934, 0798-664-800.
ANGIELSKI, dla dzieci szkół podstawowych, gimnazjalnych, profesionalnie, dojazd do domu ucznia, B-stok, 20 zł/60min. 0728-392-190, (0-85)653-73-87.
ANGIELSKI, doświadczona nauczycielka z Nowego Yorku, Ełk, 25 zł/h. 0507-025-393.
ANGIELSKI, korepetycje, tłumaczenia, konwersacje, 30 zł/h., Suwałki. 0790-289-299.
FIZYKA, matematyka, B-stok, 45 zł/90min. 0508-934-494.
HISTORIA, WOS, 30 zł/60 min, B-stok. 0792-028-155.
JĘZYK angielski, 25 zł\60min, B-stok. 0602-407-519.
KOMPUTEREK, tłumacz mówiący angielsko-polski Partner X5, 150 zł. (0-85)653-13-47.
KOREPETYCJE z j. francuskiego, 40 zł. 60 min., Augustów. 0696-980-187 po 15.00.
KOREPETYCJE z matematyki, Białystok, 30 zł/60min. 0502-265-156.
MATEMATYKA, fizyka, nauczyciel, każdy zakres, LO, gimnazjum, egzaminy, także dojazd, 25-28 zł/60 min, Białystok. (0-85)741-72-59.

POZOSTAŁE OGŁOSZENIA JUŻ JUTRO!

ZDROWIE

ZDROWIE I URODA

BASEN sanitarny, 20 zł, B-stok. 0666-150-352.

KONCENTRATOR tlenu, stan idealny, 2.200 zł. lub zamienię na lampę Bioptron, B-stok. 0606-944-841.

LAMPA Bioptron Zepter, śrenia, Rutki, 2.400 zł. 0508-997-598.

MASAŻER pasowy, stacjonarny, 90 zł, B-stok. 0666-031-011.

MATERAC do wibromasażu, 1.200 zł, B-stok. 0666-150-352.

MATERAC leczniczy, urządzenie sterujące, 700 zł. Białystok. (0-85)676-02-05.

MATERAC odleżynowy, 400 zł, B-stok. (0-85)748-02-94.

MINI-SOLARIUM, gwarancja, regulator czasowy, oryginalne pudełko, instrukcja, okulary ochronne, 4 lampy, B-stok, 179 zł. 0602-225-629.

SOLARIUM, 2 szt., leżące, stojące, kompletne, 15.000 zł/kpl. Ełk. 0696-944-540.

POZOSTAŁE OGŁOSZENIA JUŻ JUTRO!

NIERUCHOMOŚCI

MIESZKANIA

❑ SPRZEDAM

42,5 m2, cegła, IIIp., Zagórna, 0503-088-601.

DOMY

❑ SPRZEDAM

KAFLE kominkowe, piecowe -wyrób, sprzedaż.
Hryniewicze k.Białegostoku 0(85)747-49-80.
www.kafel-kar.com.pl,

OK. BAKAŁARZEWA, NIESZKI, DOLINA ROSPUDY, PO SKLEPIE, MUROWANY, WOLNO STOJĄCY, STAN BDB, 10X12,5 M, DZIAŁKA 340 MKW., MEDIA, MOŻLIWOŚĆ ADAPTACJI NA MIESZKANIA, 170.000ZŁ, (087)568-50-92.

OK. RACZEK, WRONOWO, 16 KM OD AUGUSTOWA, PO SKLEPIE, MUROWANY, WOLNO STOJĄCY, STAN BDB, 10,5X16 M, DZIAŁKA 320 MKW., MEDIA, MOŻLIWOŚĆ ADAPTACJI NA MIESZKANIA, 150.000ZŁ, (087)568-50-92.

DZIAŁKI

❑ SPRZEDAM

1350 m2, Wasilków, ul. Stawowa. 0602-486-919.

DZIAŁKI budowlane, Choroszcz, 0513-136-210.

FIRMA BUDOWLANA POSIADA DZIAŁKI I POZWOLENIE NA BUDOWĘ DOMÓW CAŁOROCZNYCH W MIEJSCOWOŚCI WALNE, POWIAT AUGUSTOWSKI. ZAPRASZAMY, 0793-551-018.

LOKALE UŻYTKOWE

❑ WYNAJMĘ

WYNAJMĘ halę magazynową w Śniadowie k/Łomży 750 m2. Teren i hala uzbrojone, 0695-317-371.

BIURA NIERUCHOMOŚCI

❑ POLANOWSCY (085) 746-67-80

MIESZKANIA: Malmeda (48)-195.000,- ; Sybiraków (62)-360.000,- Polanowscy 508-030-217

MIESZKANIA: Centrum (34)-150.000,- ; Młodych (44)-260.000,- Polanowscy 519-060-394

MIESZKANIA: Kozłowa (38)-136.000,- ; Orzeszkowej (37)-179.500,- Polanowscy 508-030-214

MIESZKANIA: Mickiewicza (23)-139.000,- ; Sienkiewicza (38)-237.000,- Polanowscy 519-060-395

MIESZKANIA: Zachodnia (44)-239.000,- ; Mickiewicza (47)-257.500,- Polanowscy 508-030-216

NOWE Miasto, szeregówka, 130 m2, działka 375 m2, nowoczesna, dobra lokalizacja, do zamieszkania, 510.000.

❑ GRABOWSCY(085)744-80-02

1-POKOJOWE: WESOŁA: 28m2, IIIp, zadbane, po remoncie, 125.000; ANTONIUKOWSKA: 27m2, parter, do zamieszkania, 119.000;

2-POKOJOWE: BRONIEWSKIEGO: 39m2, I piętro, cegła, 132.000; ŚW. MIKOŁAJA: 37m2, IIIp, po remoncie, 190.000; ZACHODNIA: 41m2, IIIp, 6-letnie, 220.000;SWOBODNA: 50m2, VIp, 170.000;

2-POKOJOWE: GAJOWA: 36m2, 2-pok, z meblami, 150.000; BACIECZKI: 61m2, IVp, cegła, 249.000; ZAGÓRNA: 44m2, IVp, cegła, zadbane, 220.000; PALMOWA: 48m2, IIIp, do zamieszkania, 195.000

3-POKOJOWE: NOWY ŚWIAT: 73m2, IVp, centrum, atrakcyjne, 299.000; CIEPŁA: 46m2, IIIp, po remoncie, 185.000; ŚWIĘTOJAŃSKA: 46m2, I piętro, 185.000;

DOMY: GRABÓWKA: 191/500, wolno stojący, surowy otwarty, 305.000; KURIANY: 140/544, wolno stojący, surowy zamknięty, 300.000;

DOMY: JAROSZÓWKA: 155/466, do zamieszkania, ew. zamiana na 3-pok, 599.000; NIEWODNICA KORYCKA: wolno stojący, 145/800m2, surowy zamknięty, 420.000; KLEPACZE: 130/1017, surowy zamknięty, 480.000;

DOMY: SOCHONIE: 140/330, 2006r, szeregówka, atrakcyjnie wykończona, 595.000; NOWODWORCE: 143/1063, 2008r, atrakcyjny, 690.000; OLISZKI: 182/1469m2, 2008r, do zamieszk., 750.000;

DZIAŁKI: GM. JUCHNOWIEC: 1585m2, 65zł/m2; DOBRZYNIEWO DUŻE: 1,6ha, media, 650.000; FASTY: 20020m2, przem. - usług., 140zł/m2; SOBOLEWO: 2650m2, przy szosie, przem-usług., 165.000zł;

DZIAŁKI: OGRODNICZKI: 1015m2, 95zł/m2; KRÓLOWY MOST: 978m2, 96.000; HENRYKOWO: 1242m2, z war. zabudowy, 155.000; HOŁÓWKI: 1500m2, 60zł/m2; DOBRZYNIEWO DUŻE: 1684m2, media, 130.000;

DZIAŁKI: OLMONTY: 1000m2, przy lesie, 121.000; KURIANY: 3025m2, na górce, 51zł/m2; SUPRAŚL: 758m2, przy lesie, 155.000; ZAGÓRKI: 1036m2, 133zł/m2;

❑ AKROPOL (085)746-06-22

1-POK.: Jurowiecka, 20m2, IIp, 98.000; Broniewskiego, 25m2, IIp, 103.000; Rzymowskiego, parter, cegła (95r.), 123.000

2-POK.: Kalinowa, 32,3m2, IIp, 120.000; Wąska, 36m2, Xp, oddzielne wejścia, z balkonem, 135.000.

3-POK.: Świętojańska, 46 m2, Ip, cegła, do zamieszkania, 185.000; Chrobrego, 58 m2, parter, po remoncie, 219.000.

3-POK.: Tysiąclecia P.P., 58m2, IIIp., cegła (03r.), wspólnota, 316.000; Rzemieślnicza, 60m2, IIp, 173.000 zł;

3-POK.: Zagórna, cegła (93r.), 54,4m2, IVp, stan b.dobry, 215.000; Jarzębinowa, 60 m2, IIp, oddzielne wejścia, 195.000;

4-POK.: Piastowska, 58m2, IVp, z balkonem, 189.000, Gołdapska, 73m2, IIp, do zamieszkania, 250.000.

NIEWODNICA Korycka, dom wolno stojący, 172 m2, działka 1000 m2, (stan surowy otwarty), duża foremna działka, otoczenie nowych domów, malownicza okolica blisko lasu, 350.000.

OKAZJA - Dobrzyniewo Fabryczne, dom wolno stojący, 190 m2, działka 450 m2, (2003 r.), dom nowoczesny, ładnie wykończony, z kominkiem, funkcjonalny układ pomieszczeń, 460.000.

ZAŚCIANKI, 1bliźniaka, 158 m2, działka 375 m2, stan developerski, 529.000; Wysoki Stoczek, szeregówka, 180 m2, działka 215 m2, do zamieszkania, 500.000.

MIESZKANIA

❑ KUPIĘ

BIAŁYSTOK, do 80 tys., tel. 0-604-906-514.

BIAŁYSTOK, ok. 40 mkw, może być do remontu i stara cegła. 0503-391-530, (0-85)873-04-72.

BIAŁYSTOK, 2-3 pokojowe, nowe budownictwo, blisko centrum, bezpośrednio, garaż. (0-85)730-30-69, 0506-561-685.

BIAŁYSTOK, 2-3-pokojowe, bezpośrednio. 0692-787-426.

BIAŁYSTOK, 2-pokojowe, bez pośredników. 0724-360-197.

BIAŁYSTOK, 2-pokojowe, z cegły, najchętniej na os.Leśna Dolina, do 170.000 zł, bez pośredników. 0507-690-095.

BIAŁYSTOK, 2-pokojowe. 0505-047-717.

BIAŁYSTOK, do remontu do 120.000 zł. 0692-894-797.

BIAŁYSTOK, okolice, kawalerka, do 40mkw, bezpośrednio. 0509-634-367, 0506-850-375.

BIAŁYSTOK, os.Piasta II, 3-, 4-pokojowe. 0504-055-252.

BIAŁYSTOK, własnościowe, 3 lub 4-pokojowe, Nowe Miasto, bezpośrednio, I-IIp. 0510-715-661.

B-STOK, 2, 3-pokojowe, I-III-piętro, od I-wł. (0-86)275-59-16.

ŁOMŻA, 2-pokojowe. 0692-930-425.

M-2, os.Piasta- Mickiewicza, w rozsądnej cenie, 0662-422-959.

MIESZKANIE w Białymstoku, cegła, do 45 mkw, bezpośredników, 0604-637-582.

MIESZKANIE w Mońkach, ewentualnie nieduży dom, 0660-895-393.

MOŃKI, 2,3-pokojowe. 0602-110-921.

ZAMBRÓW, 38-50 mkw, parter lub Ip, 0606-373-723.

❑ SPRZEDAM

1POKOJOWE: JUROWIECKA 20m2, 98.000zł, ANTONIUKOWSKA 25m2, po remoncie 105.000zł, ANTONIUKOWSKA 27m2, parter 119.000zł 085 747 10 10 , Więcej na: www.adom.com.pl

2- pokojowe, 38 mkw, IV p, zabudowa kuchni i przedpokój, Białystok, Ordonówny, 152.000 zł, 0606-190-805.

2POKOJOWE: KALINOWA 32m2, IIp, balkonem 120.000zł, WĄSKA 36m2, dwa niezależne pokoje 123.000zł, PALMOWA 36m2, dwa niezależne pokoje 144.000zł 085 747 10 10, Więcej mieszkań na stronie: www.adom.com.pl

2POKOJOWE: BOBOLI 44m2, cegła, 210.000zł, KONOPNICKIEJ 38m2, IIIp, nowa cegła, urządzone 225.000zł, CHROBREGO 44m2, parter cegła, 225.000zł, Więcej mieszkań na stronie: www.adom.com.pl

2POKOJOWE: BOBOLI 44m2, cegła, 210.000zł, KONOPNICKIEJ 38m2, IIIp, nowa cegła, urządzone 225.000zł, CHROBREGO 44m2, parter cegła, 225.000zł, Więcej mieszkań na stronie: www.adom.com.pl

2POKOJOWE: POLESKA 37m2, IIp, cegła 144.000 , ANTONIUKOWSKA 38m2, Ip, cegła, zadbane 169.000zł, SUKIENNA 42m2,Ip, cegła 178.000zł, 085 747 10 10, Więcej mieszkań na stronie : www.adom.com.pl

3 pokojowe: WIEJSKA 60+ skosy , cegła, 249.000zł, GAJOWA 53m2, cegła 260.000zł, WIEJSKA 55m2, cegła 299.000zł, 085 747 10 10, Więcej mieszkań na stronie: www.adom.com.pl

3-POKOJOWE umeblowane, Jaświły, 85.000 zł, 0664-959-506.

4POKOJOWE: DZIESIĘCINY 73m2, zadbane 219.000zł, PUŁASKIEGO 85m2, po remoncie komfortowo urządzone, 279.000zł, ZIELONOGÓRSKA 83m2, IIIp, przestronne 279.000zł, 085 747 10 10 Więcej na: www.adom.com.pl

AUGUSTÓW, 48mkw, 2-pokojowe, I-piętro, 170.000 zł. 0608-362-100.

AUGUSTÓW, 80.20mkw, 4-pokojowe, II-piętro, po remoncie, 360.000 zł. 0605-851-174.

BEMOWO Piskie, 37mkw, kawalerka, parter, do remontu, 32.000 zł. 0513-257-912.

BEZPOŚREDNIO, dwupokojowe, Akademicka, 42 mkw., IV p., do remontu, 199.000 zł do neg. 0695-119-721.

BIAŁYSTOK ul.Zwycięstwa, 2-pok, 27 mkw, X piętro, ocieplany, piwnica, balkon, 129.000 zł, 0602-120-964.

BIAŁYSTOK, 2-pokojowe, os.Bojary, 48 mkw, IIp., 190.000 zł. 0501-680-051.

BIAŁYSTOK, 39,5 mkw., po remoncie, częściowo umeblowane, 165.000 zł., lub na większe. 0504-055-252.

BIAŁYSTOK, centrum, 2-pokojowe, 46,20 mkw., cegła, docieplone, po remoncie, I p., 235.000 zł (do negocjacji). 0508-493-038.

BIAŁYSTOK, Dziesięciny, 48 mkw, 2-pokojowe z możliwością przerobienia na 3, 172.000 zł. 0663-460-468.

BIAŁYSTOK, Leśna Dolina, 39,5 mkw, 145.000 zł. 0607-265-028.

BIAŁYSTOK, Nowe Miasto, 66mkw, 3-pokojowe, IIp., cegła, po remoncie, 330.000 zł. 0604-558-734.

BIAŁYSTOK, Nowe Miasto, kawalerka, 1-pokojowe, bez pośredników, 142.000 zł. (0-85)654-67-29.

BIAŁYSTOK, ok.Makro, 2-pokojowe, 45mkw, po remoncie, ładnie wykończone, bezpośrednio, 175.000 zł. 0790-324-705.

BIAŁYSTOK, os. Dziesięciny, 3-pokojowe, 58 mkw., 200.000 zł. 0512-258-320.

BIAŁYSTOK, os. Dziesięciny, 54 mkw., 3-pokojowe, IVp., 215.000 zł. 0607-261-602.

BIAŁYSTOK, os. Leśna Dolina, M1, 40 mkw., cegła, ładnie wykończone, niski parter, 191.000 zł. 0785-642-439.

BIAŁYSTOK, os. Słoneczny Stok, 2-pokojowe, 51mkw, III p, do remontu kapitalnego, bezpośrednio, 156.000 zł. 0602-608-822.

BIAŁYSTOK, os.Bacieczki, 2-pokojowe, 45.4mkw, II-piętro, cegła, nowe, komfortowo wykończone, własnościowe, 240.000 zł. 0501-283-797.

BIAŁYSTOK, os.Białostoczek, 2-pokojowe, 48 mkw, parter, 184.000 zł. 0664-554-534, (0-85)732-21-39, po 16.

BIAŁYSTOK, os.Mickiewicza, 53,4mkw, IIp, 2-pokojowe, 250.000 zł, (0-85)732-23-15.

BIAŁYSTOK, os.Nowe Miasto, 38 mkw. Ip. cegła, umeblowane, garaż, 205.000 zł. 0693-472-277.

BIAŁYSTOK, os.Piasta, 4-pokojowe, 58 mkw, IVp, 200.000 zł. 0692-914-451.

BIAŁYSTOK, os.Piasta, 58mkw, 4-pokojowe, IVp, 220.000 zł. 0608-716-221.

BIAŁYSTOK, os.Wygoda, 3-pokojowe, 48 mkw, wyposażenie, ogródek, nowe okna, parter, 190.000 zł. (0-85)675-27-19.

BIAŁYSTOK, ul. Gajowa, 53 m2, 3- pokojowe, II p., cegła, garaż, bezpośrednio, 260.000 zł, (085)662-11-71, 0604-318-592

BIAŁYSTOK, ul. Gajowa, 53 mkw., 3-pokojowe, II p., cegła, garaż, bezpośrednio, 260.000 zł. (0-85)662-11-71, 0604-318-592.

BIAŁYSTOK, ul. Pogodna, 2-poziomowe, 120mkw, IV-V piętro, 500.000 zł. do uzg. 0604-904-254.

BIAŁYSTOK, ul. Upalna, 58 mkw., 3 -pokojowe, komfortowe, IIp., 265.000 zł. 0509-571-655.

BIAŁYSTOK, ul. Wyszyńskiego, kawalerka, 32 mkw., umeblowane, stan bdb., 145.000 zł. 0502-378-440.

BIAŁYSTOK, ul. Żymowskiego, 37 mkw., cegła, Ip., umeblowane +garaż, 205.000 zł. 0668-804-777.

BIAŁYSTOK, ul.Dziesięciny, 60mkw, 3-pokojowe, IV-piętro, nowe okna, pomieszczenia niezależne, bezpośrednio, 210.000 zł. 0508-576-147.

BIAŁYSTOK, ul.Jurowiecka, 43 mkw, Ip., cegła, balkon, własnościowe, po remoncie, bez pośredników, 220.000 zł. (0-85)652-08-25.

BIAŁYSTOK, ul.Kalinowa, 2-pokojowe, 32,3mkw, IIp, nowe okna, spokojne, ciche, 120.000 zł. (0-85)654-11-88.

BIAŁYSTOK, ul.Kraszewskiego, 4-pokojowe, 72 mkw, IVp, 216.000 zł. 0664-554-534, (0-85)732-21-39, po 16.

BIAŁYSTOK, ul.Legionowa, 2-pokojowe, 47mkw, Ip, jasna kuchnia, 235.000 zł. 0502-121-656.

BIAŁYSTOK, ul.Leszczynowa, 2-pokojowe, 49,1mkw, IIp, w IVp bloku, wspólnota, bezpośrednio, 199.000 zł. 0660-496-864.

BIAŁYSTOK, ul.Łąkowa, 54mkw, 2-pokojowe, IIp, nowe, wykończone, osobne wejście, na gabinet, kancelarię, 5.000 zł/mkw. 0503-384-610.

BIAŁYSTOK, ul.Mazowiecka, kawalerka, 23mkw, IIIp, 112.000 zł. 0609-613-360.

BIAŁYSTOK, ul.Narewska, 2-pokojowe, 37mkw, IVp, cegła, stan db, 132.000 zł. 0506-414-007.

BIAŁYSTOK, ul.Parkowa, 23mkw, kawalerka, IIIp, parkiety, okna PCV, zabudowa, glazura, terakota, 135.000 zł. 0600-307-044.

BIAŁYSTOK, ul.Parkowa, kawalerka, 23mkw, IIIp, do zapieszkania od lipca, 135.000 zł. 0600-307-044.

BIAŁYSTOK, ul.Piłsudskiego, 36mkw, 1-pokojowe, IV-piętro, kuchnia z jadalnią, 150.000 zł, do uzg. 0600-396-927.

BIAŁYSTOK, ul.Pułaskiego, 85,12 mkw, 4- pokojowe, 6p, 2- balkonowe, 265.000 zł do uzg. bezpośrednio, 0503-650-859.

BIAŁYSTOK, ul.Sienkiewicza, 101 mkw, 2-poziomowe, IV-V-piętro, 320.000 zł do uzg. 0604-944-366.

BIAŁYSTOK, ul.Skorpuska, kawalerka, antresola, 24,4 +6 mkw, skosy, nowy blok, bezpośrednio, 150.000 zł. 0791-810-512.

BIAŁYSTOK, ul.Ukośna, 48mkw, 3-pokojowe, parter, 176.000 zł. 0516-026-298.

BIAŁYSTOK, ul.Wyszyńskiego, 39mkw, 2-pokojowe, IIIp, po kapitalnym remoncie, 200.000 zł. 0660-335-409.

BIAŁYSTOK, Zielone Wzgórza, 84 mkw, 4-pokojowe, III piętro, do wprowadzenia, 270.000 zł. 0600-352-506.

BIAŁYSTOK,OS.SŁONECZNY Stok, 3-pokojowe, 52 mkw, płyta, 180.000 zł. 0517-553-673.

BIAŁYSTOK,UL.TUWIMA, kawalerka, 29mkw, IVp. wierzowiec, nowe okna, mozaika, odświeżone, 105.000 zł. (0-86)275-70-70, 0798-812-490.

BIELSK Podl, centrum, 48mkw, 3-pokojowe, parter, 140.000 zł. 0664-808-467.

B-STOK, ul.Malmeda, 48mkw, 2-pokojowe, II-piętro, 215.000 zł. 0601-479-612.

CHEŁCHY k/Olecka, 84 mkw., 4-pokojowe, parter, 70.000 zł. 0663-919-642.

CZARNA Białostocka, 58 mkw., IVp., 135.000 zł. 0696-794-981.

CZARNA Białostocka, 62mkw, 3-pokojowe, IIIp, cegła, 199.000 zł. 0608-249-510.

CZARNA B-stocka, 59mkw, IVp, glazura, terakota, zabudowany przedpokój, 140.000 zł. 0513-392-552.

DĄBROWA Białostocka, ul.Południowa, kwalerka, 29,27mkw, Ip, 64.000 zł. 0724-299-279, po 16.

DĄBROWA B-stocka, 34mkw, 1-pokojowe, umeblowane, c.ogrzewanie lokalne, 2.700 zł\mkw. 0600-911-602.

EŁK, 2-pokojowe, 50 mkw., centrum, II p., niski czynsz, C.O., 160 zł do uzg. 0502-210-644.

EŁK, 2-poziomowe, 114 mkw., w pełnie wyposażone, nowe 2 balkony, duży garaż, 360.000 zł. 0662-002-595.

EŁK, 55 mkw., 3-pokojowe, II piętro, ul.Piłsudskiego, wysoki standard, w cenie garaż, 230.000 zł. (0-87)621-40-63.

EŁK, 61 mkw., os. Północ II, 199.000 zł. 0696-944-540.

EŁK, 75 mkw., parter, 4-pokojowe, nowe okna, szafy komandor, mozaika na podłodze, 200.000 zł. (0-87)610-50-82.

EŁK, 76.4 mkw., 4-pokojowe, nowe okna, 2.650 zł/mkw. (0-87)732-55-80.

EŁK, centrum, 48 mkw., 2-pokojowe, +kuchnia, 130.000 zł. 0500-204-604.

EŁK, Konieczki, 48 mkw., 2-pokojowe, nowe, wykończone, parter, 2.800 zł/mkw. do neg. 0660-252-057.

EŁK, Konieczki, 64 mkw., IIp., po remoncie kapitalnym, 185.000 zł. 0604-333-148.

EŁK, Konieczki, 74.5 mkw., parter, 4-pokojowe, 205.000 zł. 0604-333-148.

EŁK, os. Konieczki, 65 mkw., 3-pokojowe, IIp., 3.000 zł. mkw. 0512-529-078.

EŁK, os. Północ I, 4-pokojowe, 65 mkw., IIp., 175.000 zł. 0788-575-373.

EŁK, os.Konieczki, 43 mkw, 2-pokojowe, nowy blok, komfortowo wykończone, umeblowane, do zamieszkania, 146.000 zł. 0502-714-113.

GOŁDAP, 3-pokojowe, 73mkw, Ip, własne ogrzewanie, 200.000 zł. 0516-989-829.

GOŁDAP, 61 mkw, 3-pokojowe, parter, zadbane, 180.000 zł. 0512-089-629.

GRAJEWO, os.Centrum, 60mkw, 3-pokojowe, IVp, 150.000 zł. 0606-426-643.

GRAJEWO, os.Południe, 37mkw, 2-pokojowe, IIp, umeblowane, do remontu, 75.000 zł. 0606-648-862.

KAWALERKA 27 mkw, 2 -pok., balkon, piwnica, ocieplany, Białystok ul. Zwycięstwa 129.000 zł, 0602-120-964.

KONSTANCIN, apartament 121 mkw, ładne położenie, ogród, działka, garaż, 750.000 zł. 0608-304-336.

KOWALE Oleckie, ul. Kościuszki, 2-pokojowe, parter, 64 mkw., 65.000 zł. (0-87)523-81-80.

KOWALE Oleckie, ul. Kościuszki, 3-pokojowe, wyposażona kuchnia, 91 mkw., +ogródek, media, parter, 135.000 zł. (0-87)523-81-80.

LIPSK, 60mkw, 3-pokojowe, IIp, zadbane, 70.000 zł. 0602-498-682.

LIPSK, 72 mkw., 4-pokojowe, IIIp., ładne, zadbane, 75.000 zł. (0-87)642-34-17.

LIPSK, ul.Nowodworska, 48mkw, 2-pokojowe, IIp, własnościowe, 72.000 zł. 0885-388-578.

ŁAPY, 70mkw, 4-pokojowe, I-piętro, 2.500 zł\mkw, do uzg. 0602-450-082.

ŁOMŻA, ul.Kołłątaja, 72,5 mkw, 5-pokojowe, 180.000 zł lub zamienię na B-stok, dopłacę. (0-86)218-29-41, 0517-860-005.

ŁOMŻA, ul.Moniuszki, 3-pokojowe, 60 mkw, VIp, 170.000 zł. 0606-277-193.

M4 z udziałem działki ,parter do zamieszkania urządzone, Nowe Miasto, 210.000 zł, 0664-966-757.

M4, 60 mkw, po remoncie, II piętro, Grajewo-osiedle Południe, 161.000 zł, 0723-716-861.

MAZURY, 2-pokojowe, I piętro, 50 mkw., blok +budynki gospodarcze, księga wieczysta, 48.000 zł. (087)615-95-77.

MIESZKANIE w okolicach gm.Kalinowo. 100.000 zł. 513938329

MIESZKANIE, Zambrów, ul. Raginisa, 60,36 mkw, po remoncie, 225.000 zł, (0-86)271-68-77 po 16, 0600-312-452.

NAREW, mieszkanie 3-pokojowe, 60 mkw, umeblowane, garaż, działka, nad rzeką, 100.000 zł. 0502-024-339.

OK. Ełku, 55 mkw., 67.000 zł. 0509-546-199.

OK.EŁKU, 100-metrowy, działka 4.400 mkw., na mieszkanie w Ełku do 60 mkw (dopłata). 0696-490-183.

OK.OLECKA, Świętajno, 2-pokojowe, 50mkw, IIp, 90.000 zł. 0666-325-819.

OLECKO, centrum, 60 mkw, 3-pokojowe, parter, 165.000 zł lub zamiana na podobne Suwałki. 0889-612-361.

RACZKI, blok, M-3, 48 mkw., 105.000 zł. (087)568-51-71.

RAJGRÓD, ul.Zabielskiego, 3-pokojowe, 64 mkw, IIIp, 156.800 zł. (0-86)272-90-22.

RAJGRÓD, ul.Zabielskiego, 4-pokojowe, 73.5 mkw, IIp, widok na jezioro, 190.000 zł. 0506-633-883.

RÓŻANYSTOK, 4-pokojowe, 72mkw, Ip, garaż, 75.000 zł. 0698-680-433, 0504-523-597.

SEJNY, centrum, ul.Parkowa, 37mkw, 1-pokojowe, parter, 78.000 zł, do uzg. 0518-605-827.

SIEMIATYCZE, 51mkw, 2-pokojowe, Ip, 3.000 zł/mkw. 0501-737-277.

SKOMACK Wielki, 61 mkw, działka, nad jeziorem Orzysz, 200.000 zł. 0606-967-942.

SUWAŁKI, 2-pokojowe, 45,85 mkw., II piętro, Kamena, 120.000 zł (do negocjacji), 0510-768-636.

SUWAŁKI, 48 mkw., 2-pokojowe, po kapitalnym remoncie, wysoki standard, 200.000 zł. 0512-181-457.

SUWAŁKI, centrum, 72 mkw., 1 Maja, I piętro, atrakcyjne rozwiazanie wnętrza, po remoncie, 216.000 zł. 0600-552-788.

SUWAŁKI, centrum, ul.Noniewicza, nowe budownictwo, 3-pokojowe, 75mkw, IVp, zabudowa przedpokoju, kuchni, 3.500 zł/mkw.+wyposażenie. 0602-765-141.

SUWAŁKI, Chopina, 2-pokojowe, 47,66 mkw., 2.800 zł/mkw., 135.000 zł. 0796-796-303.

SUWAŁKI, M-5, 70,5 mkw., centrum, Noniewicza 48, 2.700 zł/mkw., 0504-017-943 (dzwonić w niedzielę).

SUWAŁKI, mieszkanie 44,60 mkw., 2-pokojowe, os. Falka, zadbane, drzwi antywłamaniowe, po remoncie, 150.000 zł. 0603-805-900.

SUWAŁKI, mieszkanie 45 mkw., III p., Antoniewicza, 120.000 zł. 0510-401-403.

SUWAŁKI, Moniuszki, mieszkanie 61,5 mkw., parter, lub zamienię na mniejsze do I piętra, 170.000 zł. 0698-719-117.

SUWAŁKI, Nowomiejska, 46,5 mkw, 2-pokojowe, Ip., do remontu, 130.000 zł. 0605-888-412.

SUWAŁKI, os.II, 2-pokojowe, IIIp., 36,7 mkw, 133.000 zł. 0512-452-278.

SUWAŁKI, os.Północ, 4-pokojowe, 83mkw, IVp, księga wieczysta, wspólnota, 2.185 zł/mkw. 0600-307-069.

SUWAŁKI, os.Północ, 5-pokojowe, 80 mkw, X p, 199.000 zł lub zamiana na 2-pokojowe, centrum. 0510-784-856.

SUWAŁKI, os.Północ, ul.Kowalskiego, 48mkw, 2-pokojowe, VIp., drzwi antywłamaniowe, umeblowane, 133.000 zł. 0692-447-276.

SUWAŁKI, osiedle Kamena, 74,9 mkw., III piętro, 224.000 zł. 0665-838-280, 0601-414-236.

SUWAŁKI, osiedle Kamena, mieszkanie 53 mkw., II p., 162.000 zł. 0609-844-646.

SUWAŁKI, ul. Kowieńska, 4-pokojowe, 74,9 mkw, IIp., własnościowe, 2.800 zł/mkw. 0504-614-895.

SUWAŁKI, ul. Paca, 62,2 mkw., 3 -pokojowe, I piętro, 4 -piętrowy blok, 160.000 zł. 0697-528-383.

SUWAŁKI, ul.11 listopada, 56 mkw. 3-pokojowe, parter, 195.000 zł. 0518-905-960.

SUWAŁKI, ul.E.Plater, 67 mkw, 3 pokoje, III-piętro, 230.000 zł, 0505-234-904.

SUWAŁKI, ul.Kasztanowa, 3-pokojowe, 62,9 mkw, IIp., 180.000 zł. 0721-112-740.

SUWAŁKI, ul.Klonowa, 47mkw, 2-pokojowe, Ip, 120.000 zł. 0792-046-683.

SUWAŁKI, ul.Kościuszki, 2-pokojowe, 34,8mkw, IVp, 120.000 zł. 0502-089-902.

SUWAŁKI, ul.Kowalskiego, 3-pokojowe, 60mkw, VIIIpiętro, blisko Kauflandu, 155.000 zł. 0666-813-537.

SUWAŁKI, ul.Noniewicza, 2-pokojowe, 36 mkw, IVp, po remoncie, wyposażone, 180.000 zł. 0669-251-212.

SUWAŁKI, ul.Nowomiejska, 2-pokojowe, 46.5 mkw, Ip, 120.000 zł. 0782-128-074.

SUWAŁKI, ul.Utrata, kawalerka, 24mkw, parter, po remoncie, 94.000 zł. (0-85)712-54-62, po 20.

WASILKÓW, ul. Krucza, nowe budownictwo, 32 mkw, kawalerka, 137.000 zł. 0510-876-367, 0508-659-125.

WASILKÓW, ul.Krucza, 26 mkw, pokój, kuchnia, garderoba, do zamieszkania, 127.000 zł. 0604-111-860.

ZAMBRÓW, ul.Grunwaldzka, 67mkw, 2-pokojowe, Ip, 160.000 zł. 0601-321-032.

❑ ZAMIENIĘ

2- pokojowe, 38 mkw, IV p., Białystok, na siedlisko, domek, pow.Białostocki, 0668-419-583.

AUGUSTÓW, os.Koszary, 2-pokojowe, 39.5mkw, Ip, blisko jezioro, las, kościół, na dom w Augustowie, okolicy. 0604-432-732.

AUGUSTÓW, Rynek Zygmunta Augusta, kawalerka, 52mkw, IIp, c.ogrzewanie na mieszkanie w Poznaniu. (0-85)643-65-28.

BIAŁYSTOK, Leśna Dolina, 2-pokojowe, 48 mkw, Ip., garaż, cegła, balkon, na większe. (0-85)662-41-11, 0692-971-543.

BIAŁYSTOK, os.Antoniuk, 39 mkw, 2-pokojowe, 1-piętro, na większe lub dom wolnostojący w Białymstoku. 0505-399-589.

BIAŁYSTOK, os.Wygoda, 3-pokojowe, 48mkw, parter, ogródek, nowe okna, na 2-pokojowe, mniejsze. (0-85)675-27-19.

BIAŁYSTOK, ul.Andersa, 2-pokojowe, 47.9mkw, IIIp, na 3-pokojowe w wieżowcu lub parter. (0-85)676-13-99.

BIAŁYSTOK, ul.Antoniukowska, 3-pokojowe, 46,5mkw, IIIp, na 2-pokojowe, do 40mkw. 0661-968-778.

BIAŁYSTOK, ul.Bema, 2-pokojowe, 44mkw, IIp, na podobne w Warszawie. 0602-110-921.

BIAŁYSTOK, ul.Malmeda, 30mkw, kawalerka, parter, komunalne, st.db, na podobne lub większe, do 40mkw. 0606-378-371.

BIAŁYSTOK, ul.Rzymowskiego, 2 pok., 36 mkw, zamienię z dopłatą na 3-4 pokojowe, os.Nowe Miasto, 0605-094-644.

BIAŁYSTOK,CENTRUM, 44 mkw. na podobne w Warszawie, 0602-110-921.

BIAŁYSTOK,LEŚNA Dolina 65,5 mkw, 3-pokojowe, cegła, na dom w Sokółce, (0-85)661-24-40.

BIAŁYSTOK,OS.BIAŁOSTOCZEK, 67 mkw. 3-pokojowe, Ip. na mniejsze, (0-85)652-50-70, 0502-605-401.

BIELSK Podlaski, centrum, 24mkw, kawalerka, IIIp, na wieksze, do 40mkw, 2-pokojowe, Białystok, Bielsk Podlaski. 0887-617-743.

CHOJNIAK k/Ełku, 55 mkw., na mniejsze w Ełku. 0514-402-277.

EŁK, 62 mkw., Konieczki, na dom 1-rodzinny w okolicach Ełku. 0501-332-179.

EŁK, 76.40 mkw., 4-pokojowe na mniejsze w Ełku, ok. 50 mkw. lub domek. (0-87)732-55-80.

EŁK, os. Konieczki, 65 mkw., 3-pokojowe, IIp., na mniejsze do 36 mkw., z dopłatą. 0512-529-078.

GM.SUWAŁKI, Czerwonka, 38mkw, 2-pokojowe, Ip, garaż, umeblowane, na siedlisko, domek, może być do remontu. 0663-609-968.

ŁAPY, 49 mkw, parter, na dom na wsi, 0512-285-401.

MIESZKANIE na osiedlu TBS 39 mkw, na większe, Białystok, 0661-658-060.

RÓŻANYSTOK, 29mkw, kawalerka, komunalne, parter, na takie same w gm.Dąbrowa Białostocka, może być zadłużone. 0609-805-347.

STARGARD Szczeciński M-3, 50 mkw, 2-pokojowe na inne Białystok, Suwałki. 0798-324-067.

SUWAŁKI, ul.Kowalskiego, 61mkw, 3-pokojowe, IIIp, komfortowe, garaż na dom lub szeregówkę. (0-87)567-48-81, 0510-241-060.

MIESZKANIA/STANCJE

❑ WYNAJMĘ

BIAŁYSTOK, Białostoczek, pokój, umeblowany, internet, dziewczynie, 400 zł. 0501-834-539.

BIAŁYSTOK, centrum, 2 -pokojowe, 47 mkw., +kuchnia, internet, 1.100 zł. opłaty wliczone. 0667-913-568.

BIAŁYSTOK, centrum, 24mkw, 1-pokojowe, umeblowane, po remoncie, 950 zł+liczniki. 0508-220-491.

BIAŁYSTOK, centrum, samodzielny pokój studentowi, dostęp do internetu, 350 zł. 0601-622-191.

BIAŁYSTOK, Dojlidy, ul.Szpacza, pokój chłopcom, mężczyznom, 300 zł. (0-85)743-45-28.

BIAŁYSTOK, Dziesięciny, 2-pokojowe, umeblowane, 1.000 zł. 0506-536-077.

BIAŁYSTOK, kawalerka, 25,8 mkw, komfortowe, Rzymowskiego, 700 zł+ liczniki, 0606-552-939.

BIAŁYSTOK, kawalerka, ul.Lawendowa, umeblowana, 1.000 zł +prąd. 0884-188-021.

BIAŁYSTOK, Nowe Miasto, 2-pokojowe, umeblowane, 950 zł +opłaty licznikowe. (0-85)745-35-54.

BIAŁYSTOK, Nowe Miasto, kawalerka, po remoncie, 700 zł +liczniki. 0503-198-101.

BIAŁYSTOK, Nowe Miasto, mieszkanie, za opłaty. 0600-547-632.

BIAŁYSTOK, os. Dziesięciny, umeblowany pokój w bloku, najchętniej chłopakowi, 400 zł. 0692-420-316.

BIAŁYSTOK, os. Mickiewicza, pokój, umeblowany, 350 zł. (0-85)741-52-22.

BIAŁYSTOK, os. Piasta, pokój, od 1 czerwca, 350 zł. (0-85)655-77-51, 0695-585-371.

BIAŁYSTOK, os. Słoneczny Stok, 48 mkw., 2-pokojowe, częściowo umeblowane, 600 zł. +czynsz, liczniki. 0606-123-014.

BIAŁYSTOK, os. Wygoda, kawalerka po remoncie, taras, spokojnej, pracującej osobie, 500 zł. (0-85)721-62-70, 0607-422-424.

BIAŁYSTOK, os.Bacieczki, 2-pokojowe, pralka, lodówka, Internet, 1.300 zł. 0502-234-218.

BIAŁYSTOK, os.Białostoczek, pokój umeblowany, dobre warunki, osobie uczącej się, 350 zł. (0-85)674-83-36.

BIAŁYSTOK, os.Dziesięciny, 2-pokojowe, 700 zł. 0664-675-699.

BIAŁYSTOK, os.Fasty, 50mkw, 2-pokojowe, umeblowane, 350 zł/os+ liczniki. 0692-488-171.

BIAŁYSTOK, os.Leśna Dolina, pokój, umeblowany, pracującemu, lub studentowi, 300 zł/m-c. (0-85)661-96-31.

BIAŁYSTOK, pokój panu, niepalącemu, rozsądnemu, warunki dobre, 290 zł. (0-85)653-84-31, 0508-987-163.

BIAŁYSTOK, Słoneczny Stok, pokój, oddzielne wejście, studentce, pracującej lub uczącej się, 250 zł. (0-85)654-65-56 14.00-16.00

BIAŁYSTOK, ul. Aleja Solidarności, dziewczynie, media, umeblowane, zadbane, od lipca, 550 zł. +rachunki. 0792-247-824.

BIAŁYSTOK, ul. Konwaliowa, pokój, 320 zł. (0-85)661-35-30, 0508-187-421.

BIAŁYSTOK, ul. Zachodnia, 44 mkw., IIp., nowe budownictwo, częściowo umeblowane, 1.000 zł., +opłat. 0694-135-444.

BIAŁYSTOK, ul.Aleja Solidarności, 4-pokojowe, VIIIp, umeblowane, studentom, lub pod biuro 700 zł+liczniki. 0606-277-193.

BIAŁYSTOK, ul.Antoniukowska, 3-pokojowe, 1.100 zł+liczniki. 0668-003-808. po 15.

BIAŁYSTOK, ul.Artyleryjska, 2-pokojowe, kuchnia, 600 zł. 0798-382-302, po 17.

BIAŁYSTOK, ul.Bacieczki, 2-pokojowe, umeblowane, garaż, 1.100 zł+ opłaty, kaucja. 0500-295-384, (0-85)749-16-30.

BIAŁYSTOK, ul.Boboli, 4 pokojowe, 64 mkw, umeblowane, 300 zł/os. 0692-488-171.

BIAŁYSTOK, ul.Broniewskiego, kawalerka, 25mkw, IIp, umeblowane, 750 zł +liczniki, kaucja 750zł. 0666-072-467.

BIAŁYSTOK, ul.Dubois, kawalerka, umeblowana, wyposażona, 800 zł +liczniki, +100 zł czynsz. 0603-985-397.

BIAŁYSTOK, ul.Duboisa, 2-pokoje, umeblowane, 700 +opłaty, 0668-299-650.

BIAŁYSTOK, ul.Fabryczna, 36mkw, 2-pokojowe, umeblowane, 850 zł+ prąd. (0-85)651-02-82.

BIAŁYSTOK, ul.Jana Pawła II, ok.Makro, pokój, umeblowany, parze lub 1 osobie, 350 zł. 0510-180-864, 0502-782-576.

BIAŁYSTOK, ul.Konopnicka, kawalerka, 500 zł+ opłaty. (0-85)744-28-32, 0511-293-783.

BIAŁYSTOK, ul.Kopernika, samodzielne, kawalerka, w prywatnym domu, 450 zł. 0517-771-883.

BIAŁYSTOK, ul.Krasińskiego, 2-pokojowe, 42mkw, umeblowane, 900 zł+ energia, gaz. 0603-638-497.

BIAŁYSTOK, ul.Krasińskiego, ok.Galerii Alfa, 2-pokojowe, 43mkw, umeblowane, 1.000 zł +liczniki. 0607-763-525.

BIAŁYSTOK, ul.Kraszewskiego, 2-pokojowe, 49mkw, IIIp, 900 zł +liczniki +kaucja 500 zł. 0668-165-063, 0604-273-169.

BIAŁYSTOK, ul.Legionowa, 45mkw, 2-pokojowe, XIp, 700 zł +liczniki. (0-85)744-12-52.

BIAŁYSTOK, ul.Lipowa, 30mkw, kawalerka, Ip, umeblowane, od 15.05.2009, 350 zł/os +liczniki. 0692-488-171.

BIAŁYSTOK, ul.Lipowa, kawalerka, parze, 800 zł +liczniki. 0509-866-537.

BIAŁYSTOK, ul.Malmeda, pokój, umeblowany, 300 zł. 0791-502-919.

BIAŁYSTOK, ul.Oliwkowa, 2-pokojowe, wspólnota, parter, nie umeblowane, 800 zł +opłaty. (0-85)675-48-66.

BIAŁYSTOK, ul.Orla, 46mkw, parter, bliźniak, ogród, weranda, umeblowane, 1.200 zł +liczniki. 0509-928-990.

BIAŁYSTOK, ul.Palmowa, 2-pokojowe, bez mebli, 900 zł bez dodatkowych opłat. (0-85)653-62-32.

BIAŁYSTOK, ul.Piłsudskiego, 40mkw, kawalerka, parter, 350 zł/os +liczniki. 0692-488-171.

BIAŁYSTOK, ul.Podleśna, 3-pokojowe, 62mkw, częściowo umeblowane, wysoki parter, 1.200 zł +liczniki, +kaucja 1.500 zł. (0-85)652-50-86, (0-85)651-01-27.

BIAŁYSTOK, ul.Podleśna, 3-pokojowe, wysoki parter, umeblowane częściowo, 1.200 zł +liczniki. (0-85)651-01-27.

BIAŁYSTOK, ul.Popiełuszki, 2-pokojowe, 48mkw, dla firmy, 1.300 zł +rachunki +kaucja 1.300 zł. (0-85)661-24-65, 0503-777-326.

BIAŁYSTOK, ul.Pułaskiego, 2-pokojowe, 50mkw, umeblowane, 1.200 zł. 0504-395-818.

BIAŁYSTOK, ul.Pułaskiego, 2-pokojowe, umeblowane, 1.200 zł+ kaucja. 0504-395-818.

BIAŁYSTOK, ul.Pułaskiego, komfortowy pokój, samodzielny, kuchnia, łazienka, w willi, osobne wejście, 1.000 zł. 0509-102-058.

BIAŁYSTOK, ul.Pułkowa, 2-pokojowe, małżeństwu, 450 zł +czynsz, liczniki. 0781-120-164, po 19.

BIAŁYSTOK, ul.Raginisa, pokój, panu niepalącemu, 290 zł. 0653-84-31, 0508-987-163.

BIAŁYSTOK, ul.Słonimska, 3-pokojowe, nowy blok, umeblowane, 1.200 zł +liczniki. 0606-901-469.

BIAŁYSTOK, ul.Trawiasta, 46 mkw, 1.200 zł +liczniki. 0607-265-028.

BIAŁYSTOK, ul.Warszawka, 2-pokojowe, umeblowane, Internet, od 1 czerwca, 800 zł +liczniki. (0-85)741-44-21.

BIAŁYSTOK, ul.Wasilkowska, pokój, osobie uczącej się, 320 zł. 0664-677-755.

BIAŁYSTOK, ul.Wiejska, 3-pokojowe, umeblowane, internet, studentom lub osobom pracującym, 270 zł/os. 0505-047-573.

BIAŁYSTOK, ul.Wierzbowa, kawalerka, umeblowana, 900 zł. 0692-926-837.

BIAŁYSTOK, ul.Zachodnia, nowe, komfortowe, 1-pokojowe, umeblowane, 750 zł. (0-85)661-38-18, (0-85)748-02-18.

BIAŁYSTOK, Wysoki Stoczek, 2 współlokatorom, do samodzielnego M3, 300 zł/os +energia. 0512-708-723.

BIAŁYSTOK,CENTRUM, pokój, umeblowany, internet, 400 zł/mies. 0517-549-901, po 14.

B-STOK, ścisłe centrum, 44mkw, 2-pokojowe, II-piętro, umeblowane, nowa kamienica, brama na pilot, 1.000 zł+ czynsz+ liczniki. 0608-686-128.

B-STOK, ul.Bema, pokój studentce, 300 zł\mc. 0515-543-029.

B-STOK, ul.Celownicza, pokój w 3-pokojowym, internet, 380 zł. 0793-608-573.

B-STOK, ul.Gajowa, 60mkw, 3-pokojowe, 1080 zł+ media+ kaucja. 0514-613-924.

CHOROSZCZY, ul.Powstańców, 32mkw, 2-pokojowe, Ip, 600 zł +liczniki. 0695-922-197.

EŁK -Baranki, M -4, 65 mkw., I piętro, 800 zł., miesięcznie. 0696-429-117.

EŁK, 100 mkw., ścisłe centrum, II p., 1.000 zł/m-c. (0-87)621-39-78, 0694-709-142.

EŁK, 34 mkw., II piętro, słoneczne, od zaraz, 350 zł/msc. (0-87)610-21-17.

EŁK, 3-pokojowe, centrum, umeblowane, 800 zł/m-c. 0604-686-393.

EŁK, 4-pokojowe, 61 mkw., odstępne 600 zł/m-c +opłaty. 0696-944-540.

EŁK, centrum, 32 mkw., umeblowane, II piętro, 800 zł/m-c. 0603-208-995.

EŁK, os.Konieczki, 2-pokojowe, 48mkw, IIp, częściowo umeblowane, 700 zł +liczniki. 0608-782-039.

EŁK, ul. Piękna, Ip., do zamieszkania spokojnej osobie bez nałogów, odstępne 600 zł/m-c. +opłaty. 0660-396-913.

EŁK, ul.Kajki, 48mkw., częściowo umeblowane, 2-pokojowe, aneks kuchenny, parter, odstępnego 600 zł/m-c +opłaty. 0513-055-721, 0518-980-977.

EŁK, ul.Słowackiego, 43 mkw., 2-pokojowe, odstępnego 200 zł/m-c +opłaty. 0600-958-147.

ŁOMŻA, centrum, pokój z kuchnią, łazienką, umeblowany, oddzielne wejście, 300 zł\mc. 0504-776-364.

MIESZKANIE małżeństwu, 700 zł, 0507-363-372.

MIESZKANIE, 2- pokojwe, ul. Lipowa, 650 zł+ opłaty, 0509-607-055.

MIESZKANIE, Olecko, ul. Składowa, 2 pokoje, 43 mkw, 550 zł/mc plus opłaty, 0509-706-400.

POKÓJ dla studentki, Białostoczek, blisko centrum, 250 zł+ rachunki, 0510-703-336.

POKÓJ w domku jednorodzinnym, internet, 400 zł/miesiąc, 0507-363-372.

POKÓJ z kuchnią, Suwałki, 400 zł, 0609-651-742.

POKÓJ, spokojnej dziewczynie bez nałogów, w bloku przy ul. Waszyntona, 350 zł, 0728-807-777.

PRZEBRÓD, ok.Suwałk, kawalerka, kobiecie, 250 zł +liczniki. 0603-526-679.

SOPOT, mieszkanie 3 pokojowe, wyposażone, od lipca do września, widok na morze, 200 zł/doba, 0501-052-585.

SUWAŁKI, 2-pokojowe w budynku gospodarczym, os. Powstańców Wielkopolskich, 300 zł/m-c. (087)566-79-73.

SUWAŁKI, centrum, 2-pokojowe, częściowo umeblowane, 600 zł/m-c +opłaty. 0660-767-566.

SUWAŁKI, centrum, 2-pokojowe, częściowo umeblowane, 700 zł. +liczniki. 0517-633-482, (0-85)875-44-84.po 16.

SUWAŁKI, centrum, pokój osobie pracującej, 330 zł. 0696-842-870.

SUWAŁKI, mieszkanie dwupokojowe i garaż, centrum, II piętro, wysoki standart, 1.050 zł +opłaty, 0600-374-931.

SUWAŁKI, os. Północ, 2-pokojowe, 800 zł +liczniki. 0509-690-941.

SUWAŁKI, os.Północ, 34 mkw, kawalerka, 500 zł +liczniki. (0-87)567-26-18 wieczorem.

SUWAŁKI, os.Północ, 3-pokojowe, 600 zł+ opłaty. 0506-912-303.

SUWAŁKI, os.Północ, pokój 2 osobom, w 4 pokojowym, warunki bdb, 300 zł\os. 0500-197-022.

SUWAŁKI, os.Północ, pokój najchętniej dziewczynie, w 3-pokojowym, 300 zł\mc. 0608-785-777.

SUWAŁKI, os.Północ, pokój, umeblowany, 400 zł/mies. 0510-897-072.

SUWAŁKI, pokój osobie niepalącej, Klonowa, I piętro, 250 zł. 0506-571-864.

SUWAŁKI, u.Kasztanowa, pokój mężczyźnie, uczącemu się, pracującemu, bez nałogów, 250 zł. (0-87)567-91-47.

SUWAŁKI, ul. Korczaka, 2-pokojowe, umeblowane, 500 zł +opłaty. 0505-034-029.

SUWAŁKI, ul.E.Plater, 42 mkw, 2-pokojowe, umeblowane, 1.000 zł +liczniki. 0605-070-001.

SUWAŁKI, ul.Litińskiego, pani, 200 zł. (0-87)563-90-42.

SUWAŁKI, ul.Modrzewiowa, 2 pokoje 2 dziewczynom, 250 zł. (0-87)567-39-78.

SUWAŁKI, ul.Sportowa, 60mkw, 2-pokojowe, częściowo wyposażone, 900 zł bez dodatkowych opłat. 0609-107-256.

SUWAŁKI, ul.Szczecińska, 70mkw, 2-pokojowe, parter, umeblowane, 800 zł bez dodatkowych opłat. 0518-025-493.

SUWAŁKI,UL.SZCZECIŃSKA, 70 mkw, umeblowane, 800 zł. 0507-532-738.

licencja zawodowa nr 2704

AKROPOL NIERUCHOMOŚCI SOBOLEWSCY

tel. (085) 746 06 22
Białystok,
ul. Św.Rocha 10, lok 112

BIAŁOSTOCKA KORPORACJA NIERUCHOMOŚCI
www.nieruchomosciBKN.pl
NAJWIĘKSZY WYBÓR MIESZKAŃ I DOMÓW

MIESZKANIA - wybrane oferty

1p./25 m²	Broniewskiego,	103.000
1p./32 m²	Mazowiecka,	140.000
2p./32 m²	Kalinowa, IIp, z balkonem	120.000
2p./36 m²	Wąska,	135.000
2p./39 m²	Broniewskiego, cegła, Ip,	132.000
2p./39 m²	Antoniukowska,	159.000
2p./35 m²	Pułaskiego (97r.)	177.000
2p./48 m²	Palmowa, po rem., Ip.,	180.000
2p./48 m²	Gajowa, można zrobić 3pok.	165.000
2p./49 m²	Starobojarska (1992r.)	225.000
3p./48 m²	Zagórna - oddzielne wejścia,	179.000
3p./53 m²	Pułaskiego (96r.)	230.000
3p./54 m²	Zagórna, cegła (93r.),	215.000
3p./55 m²	Nowy Świat, atrakcyjne,	290.000
3p./58 m²	Chrobrego, atrakcyjne,	219.000
3p./58 m²	Tysiąclecia P.P. (03r.), IIIp.	316.000
3p./60 m²	Rzemieślnicza,	173.000
3p./60 m²	Zagumienna, Ip, po rem.,	240.000
3p./60 m²	Jarzębinowa, IIp,	195.000
3p./63 m²	Stroma,	196.000
3p./63 m²	Swobodna,	205.000
3p./67 m²	Storczykowa, IIp	230.000
3p./68 m²	Armii Krajowej (93r.),atrak.	249.000
4p./58 m²	Wyszyńskiego, po remoncie	245.000
4p./58 m²	Piastowska,	189.000
4p./70 m²	Kołłątaja, cegła (2000r.), komf.	412.000
4p./73 m²	Gołdapska, IIp., po rem.	250.000

ZAPRASZAMY R72809wwbh

WARSZAWA, Ursynów, pokój, kuchnia, umeblowane, od 1 lipca, 1.300 zł +gaz, prąd. 0506-364-442.

WASILKÓW 2-pokojowe, 850 zł. 0693-971-693.

WYS.MAZ, ul.Ludowa, pokój gościnny, wysoki standard, 20 zł/doba. 0695-769-550.

WYS.MAZ. przy LO, osobne wejście, łazienka, kuchnia, 250 zł/pokój. 0691-304-380.

ZAMBRÓW, pokój samotnemu mężczyznie, oddzielne wejście, kuchnia, łazienka, 350 zł zawiera wszystkie opłaty. 0887-919-184.

❑ SZUKAM

BIAŁYSTOK, 1-2-pokojowe, parze. 0793-299-877.

BIAŁYSTOK, 2-pokojowego, do 600 zł. 0660-022-230, po 15.

BIAŁYSTOK, małżeństwo z małym dzieckiem, mieszkania 2- pokojowego, do 850 zł. 0508-085-145.

BIAŁYSTOK, małżeństwo, 2-pokojowe, B-stok. 0694-931-158.

BIAŁYSTOK, mieszkanie lub letnia kuchnia, do 400 zł. 0798-065-165.

B-STOK, młode małżeństwo, 2,3-pokojowego, Wysoki Stoczek, Dziesięciny. 0505-195-647.

B-STOK, okolice, młode małżeństwo, 2-pokojowego, kawalerki, domku letniego do 400 zł. 0798-713-532.

GM. Tykocin. 0663-918-168.

KLEOSIN, Ignatki, okolice, mieszkanie lub mały domek, małżeństwu. 0663-067-468.

OLECKO, 2-pokojowe, do 600 zł. 0511-215-678.

RAJGRÓD, dom wolno stojący, na dłuższy czas, dla rodziny. 0604-883-056.

SUWAŁKI, 2-pokojowe. 0510-158-180.

SUWAŁKI, 2-pokojowe. 0662-344-601.

SUWAŁKI, mężczyzna, pokój, 0516-374-974.

SUWAŁKI, najchętniej kawalerkę, ale może byc też 2-pokojowe, do 600 zł, 0503-128-267.

WARSZAWA, kawalerkę, małe mieszkanie. 0602-110-921.

DOMY

❑ KUPIĘ

BIAŁYSTOK, okolice, do 200.000 zł. 0726-218-702.

BIAŁYSTOK, okolice, z działką do 200.000 zł, bez pośredników. 0724-360-197.

CHOROSZCZ, okolice, do 200.000 zł. 0726-218-702.

DOM w Ełku lub okolicy w rozliczeniu mieszkanie 76.4 mkw., 4-pokojowe, w Ełku, dopłacę. (0-87)732-55-80.

DOM, lub budynek murowany lub drewniany do rozbiórki, woj.podlaskie, 0511-927-322.

GM. Zabłudów lub gm. Narew, siedlisko. 0506-769-582.

ŁAPY, do 300.000 zł. 0884-188-779.

OKOLICE Tykocina, Żuki, Łaziuki lub Słomianki. (0-85)651-22-53, 0724-116-465.

POW.BIAŁOSTOCKI, na wsi z niewielkim budynkiem gospodarczym, bez stodoły, obory. 0518-588-104.

SIEDLISKO z domem do 100.000 zł. 0662-604-693, 602-750-480.

SUPRAŚL, do remontu. (0-85)651-78-78.

SUWAŁKI, dom lub szeregówkę, do 270.000 zł. (0-87)567-48-81, 0510-241-060.

ZABŁUDÓW, do zamieszkania ładny, garaż w rozliczeniu M4 i dopłata, 0664-966-757.

❑ SPRZEDAM

240MKW uznany na 360/694mkw, 600.000 zł, na działalność, zamiana na m4, z dopłatą, B-stok, 0728-882-847.

7600 mkw, dom z bala, stajnia, spichlerz, garaż, 10 km od Bielska Podlaskiego, 160,000 zł.,0602-395-784.

GRABOWSCY nieruchomości

w sprzedaży: 340 mieszkań 150 domów
Białostocka Korporacja Nieruchomości

MIESZKANIA

1p./28m2	Wesoła - nowe okna	125.000
2p./36m2	Gajowa - do zam., z meblami	150.000
2p./36m2	Poleska - IIp, cegła	145.000
2p./37m2	Św. Mikołaja - po remoncie	190.000
2p./39m2	Broniewskiego - I piętro, cegła	132.000
2p./40m2	Pułaskiego - cegła, do zamieszk.	179.000
2p./41m2	Stołeczna - ładny rozkład	175.000
2p./41m2	Zachodnia - 6-letnie, III piętro	220.000
2p./44m2	Zagórna - cegła, zadbane	220.000
2p./48m2	Dubois - cegła	197.000
2p./48m2	Jarzębinowa - II piętro	178.000
2p./48m2	Palmowa - IIIp, zadbane	195.000
2p./48m2	Zagórna - II piętro	185.000
2p./50m2	Swobodna - ładny rozkład	170.000
2p./51m2	Storczykowa - do zamieszkania	190.000
2p./61m2	Bacieczki - z meblami	249.000
2p./63m2	Grottgera - z jadalnią, II piętro	320.000
3p./46m2	Świętojańska - z aneksem, Ip	185.000
3p./46m2	Ciepła - po remoncie	185.000
3p./48m2	Bema - I piętro	170.000
3p./60m2	Jarzębinowa - IIp., zadbane	195.000
3p./64m2	Szeroka - parter, cała	277.000
3p./65m2	Pałacowa - po remoncie	285.000
3p./73m2	Nowy Świat - do zamieszkania	299.000
4p./58m2	Piastowska - nowe okna	189.000
4p./74m2	Radzymińska - I piętro	230.000
4p./80m2	Wiejska - cegła, II piętro	375.000

DOMY

192/500	Grabówka - sur. otwarty	305.000
145/800	Niewodnica - surowy zamknięty	420.000
155/466	Jaroszówka - ładna działka	599.000
143/1063	Nowodworce - 2005r., do zam.	690.000

www.nieruchomosciBKN.pl
tel. (085) 744 80 02, 501 73 83 93
Białystok Św. Mikołaja 1 lok. 11 (I piętro)

ADAMOWIZNA, siedlisko, drewniany +zabudowania, 3.500 mkw, możliwość zamiany na mieszkanie, Suwałki, 133.000 zł. 0515-333-855.

AUGUSTÓW, 80mkw w budynku drewnianym blisko centrum i jeziora, 165.000 zł. 0888-265-315.

AUGUSTÓW, centrum, wolno stojący, murowany+ budynek gospodarczy, 490.000 zł. (0-87)644-62-06.

AUGUSTÓW, murowany 130mkw, działka 700mkw, 560.000 zł. 0668-173-681.

AUGUSTÓW, murowany, 150 mkw. budynek gospodarczy, 490.000 zł. 0723-395-832.

AUGUSTÓW, murowany, piętrowy, 240mkw, blisko jeziora, lasu, 750.000 zł. 0662-085-625.

AUGUSTÓW, ul.Legionów, piętrowy, budynek gosp., działka 800 mkw, nad Kanałem Augustowskim, 750.000 zł. 0605-737-578.

BIAŁYSTOK, os. Dojlidy, wolno stojący, 140/600 mkw, częściowo po remoncie, 420.000 zł, rozliczenie mieszkaniem. 0885-799-643.

BIAŁYSTOK, os.Dojlidy, pół bliźniaka, 120 mkw, działka 400 mkw, do zamieszkania, 420.000 zł. 0696-072-173.

BIAŁYSTOK, os.Pietrasze, pół bliźniaka, piętrowy, +garaż, podpiwniczenie, 385.000 zł. (0-85)715-37-61.

BIAŁYSTOK, os.Wygoda, 165 mkw, bezpośrednio, działka 408 mkw, 560.000 zł. 0607-142-608.

BIAŁYSTOK, Starosielce, pół domu, 170.000 zł. lub zamiana na M2, 0501-298-012.

BIAŁYSTOK, ul.Długa, murowany, wolno stojący, do remontu, 140/588mkw, garaż, szklarnie, 370.000 zł. (0-85)651-30-15, 0602-812-148.

BIAŁYSTOK, ul.Leśna, murowany, klinkierowy, 300 mkw, działka 580 mkw, 1.200.000 zł. 0501-428-108.

BIELSK Podl, centrum, drewniany, 120 mkw, po remoncie, działka 800 mkw+ budynek gospodarczy, 220.000 zł. (0-85)833-17-43.

BIELSK Podl, murowany, piętrowy, 260mkw\842mkw, stan bdb, do zamieszkania, budynek gospodarczy i na działalność, 460.000 zł. 0664-270-567.

BIELSK Podl., 180 mkw, 390.000 zł. 0511-435-659.

BIELSK Podlaski, 10x12m, murowany, działka 1.000mkw, budynek gosp., zagospodarowane, do wprowadzenia, 500.000 zł. 0501-933-360.

BIELSK Podlaski, 350mkw, piętrowy, wolno stojący, działka 590 mkw, 280.000 zł. (0-81)887-98-30, 0502-310-597.

B-STOK, pół bliźniaka, 332\97mkw, 320.000 zł. 0600-799-620.

DĄBROWA Białostocka, parterowy z budynkiem gospodarczym, 280.000 zł. (0-85)712-19-16.

DOM drewniany do przeniesienia lub na opał, rozebrany, Sokółka, 2.100 zł, 0502-399-304.

DOM drewniany do rozbiórki, 10.000zł, 0602-150-733

DOM murowany, 1 ha ziemi lub więcej, blisko jeziora, gm. Bakałarzewo, 250.000 zł. 0505-412-556.

DOM w Raczkach z ogrodem i budynkiem gospodarczym, 370.000 zł do negocjacji, 0888-632-335.

DOM z dyla, rozmiar 7x11, stan dobry, Sokoły, 5.000 zł, 0604-167-434.

DOM z dyla, rozmiar 8x10, stan dobry, ok.Łap, ok. 5.000 zł, 0604-167-434.

DOM z oficyną, po generalnym remoncie, działka 1050 mkw w Augustowie, 800 tys. zł. 0512-278-895.

DOMEK letniskowy, 3,5/3m, do przeniesienia, ok.Augustowa, 5.000 zł. 0721-152-777.

DOMEK letniskowy, do przeniesienia, 2 pokoje, kuchnia, łazienka, ok. Suwałk, 28.000 zł do uzgodnienia. 0516-037-416.

DOMEK na działkę lub działalność gospodarczą, instalacja elektryczna, ocieplany, Sejny, 8.000 zł. (0-87)516-37-08, 0665-833-708.

DREWNIANY 9x10m, rozbiórka sierpień, gm.Jedwabne, 7.000 zł. (0-86)472-14-91.

>Ogrodniczki 150/950 wolnostojacy 220.000
>Sowlany 180/650 bliźniak 415.000
>Osowicze 160/860 nowy do wykończ. 450.000
>Oliszki 190/1400 nowy 412.000
>Wysoki Stoczek 110/590 wolnostojący 370.000
>Wygoda 120/260 bliźniak zadbany 469.000
>Wasilków 150/620 wolnostojący do rem. 320.000
>Wysoki Stoczek 180/215 szeregówka 500.000
>Słoneczny Stok 160/330 szeregówka 560.000
>Bacieczki 180/288 szeregówka komfor. 699.000
>Jaroszówka 200/650 wolnostojący 720.000

Oswajamy nieruchomości
Chcesz mieć swoją?

R71709wwbhL

ADOM
Nieruchomości z głową
www.adom.com.pl
085 747 10 10

>1pok Antoniukowska 25m2, IIp, po remoncie 105.000
>2pok Kalinowa 32m2, IIp, z balkonem 120.000
>2pok Wąska 36m2 dwa niezależne pokoje 123.000
>2pok Palmowa 36m2, ładny funkcjomalny układ 144.000
>2pok Poleska 37m2, IIp, cegła, centrum 144.000
>2pok Sukienna 42m2, Ip, cegła, nowe okna 178.000
>2pok Boboli 44m2, parter, cegła, 210.000
>2pok Chrobrego 44m2, parter cegła, ustawne 225.000
>3pok Gruntowa 44m2,IIIp, cegła ładny układ 170.000
>3pok Wiejska 60+skosy, cegła, 249.000
>3pok Zielonogórska 60m2, cegła, zabudowy 279.000
>3pok Pogodna 65m2, cegła, przestronne 278.000
>4pok Dziesięciny, 73m2, słoneczne zadbane 219.000
>4pok Pułaskiego, 85m2, komfortowe 279.000

DREWNIANY do przeniesienia, 9x7m, stan bdb, po remoncie, Czyże, 12.000 zł. 0669-950-116.

DREWNIANY do rozbiórki, z dyla, gr 12cm, 9x7m, stan bdb, ok.Bociek, 5.200 zł. (0-850731-38-12.

DREWNIANY z bala do przeniesienia, 11x8m, gm.Kulesze Kość, 7.000 zł. (0-86)476-32-62.

DREWNIANY z dyla, 8x10m, do przeniesienia, stan db, Sokoły, 5.000 zł. 0604-167-434.

DREWNIANY, do przeniesienia, 12/8,5m, gm.Perlejewo, 11.000 zł. 0516-534-377.

DREWNIANY, ok.Kołak, z bala, do rozbiórki, 12.000 zł. (0-86)270-33-29.

DROHICZYN, murowany 100mkw, piętrowy, plac 34ary, ziemia 2ha, 550.000 zł. (0-85)655-71-54.

DWORZYSK, gm.Sokółka, działka 3.000 mkw, 122 mkw, stan surowy zamknięty, 260.000 zł. 0600-076-190.

EŁK, dom do remontu, działka 1.003 mkw., jez. Ełk, 280.000 zł do neg. (0-87)732-58-03 wieczorem.

EŁK, Woszczele, 5 km od miasta, budownictwo mieszkaniowe i usługowe, przy asfalcie, 45 zł/mkw. 0698-658-558.

GM. Gródek, drewniany do rozbiórki, 6x7, 3.000 zł. 0511-920-933.

GM. Kowale Oleckie, siedlisko, 4.80 ha, 170.000 zł. 0519-381-689.

GM. Płaska, drewniany do robiórki, 11x9, 8.000 zł. 0665-069-044.

GM. Sidra, murowany po remoncie, 150 mkw., 220.000 zł. 0509-406-726.

GM. Tykocin, drewniany do przeniesienia, 9x12m., 12.000 zł. 0600-499-969.

GM. Zabłudów, siedlisko, 2.400 mkw., nad rzeką, 30km., od Białegostoku, 90.000 zł. 0510-245-265.

GM.DOBRZYNIEWO, siedlisko 3.200 mkw, zabudowania, dom do wykończenia, oszalowany, kryty blachą, 410.000 zł. 0508-587-660.

GM.HAJNÓWKA, drewniano-murowany 182mkw, piętrowy, działka 600mkw, 250.000 zł. (0-85)682-35-32.

GM.JAŚWIŁY, gorpodarstwo rolne, dom, budynki gospodarcze, 10 ha, 180.000 zł. (0-85)716-58-31.

GM.KRASNOPOL, dom+ budynki gospodarcze, murowane, działka do 4 ha, 600.000 zł. 0500-051-037.

GM.KULESZE Kość, drewniany, 10x14 m, murowane podpiwniczenie, działka 5 arów, 85.000 zł. (0-86)476-35-89, 0608-684-156.

GM.KUŹNICA, siedlisko, murowany, budynek gospodarczy, 6.34 ha, 1 ha lasu, 180.000 zł. 0664-663-739, (0-85)651-17-02.

GM.MOŃKI, drewniany 6x8, do rozbiórki, 3.100 zł. 0508-327-925.

GM.SIEMIATYCZE, Dołubowo, murowany, piętrowy, 216/2.600mkw, do wykończenia, salon, kominek, garaż, budynek gosp., 850.000 zł. 0721-134-243.

GM.SZTABIN, drewniany, do remontu lub rozbiórki 90 mkw, działka 2200 mkw, 70.000 zł, do uzg. 0518-403-195.

GM.SZUMOWO, murowany 80mkw, działka 8arów, 70.000 zł. 0506-427-173.

GM.WĄSOSZ, siedlisko, murowany, media, okna PCV, c.o. węglowe, drzwi antywłamaniowe, budynki, działka 3.800mkw, 270.000 zł. 0782-032-982.

GRAJEWO, 198 mkw, budynek gosp., 2 garaże, działka 540 mkw, 550.000 zł. 0668-418-325.

GRAJEWO, 300 mkw, łącznie z garażem i kanałem, ogród, media, działka 650mkw, 2.200 zł\mkw. (0-86)272-21-76.

GRAJEWO, murowany, 2-piętrowy ze strychem mieszkalnym, budynek gospodarczy 1-piętrowy mieszkalny, 2-garaże, media, 600.000 zł. (0-87)619-67-80.

GRAJEWO, piętrowy, 130/1.200 mkw., 400.000 zł. 0791-368-607.

HAJNÓWKA, drewniany z bala 65mkw, działka 250mkw, 120.000 zł. 0604-383-444.

BIURO NIERUCHOMOŚCI PÓŁNOC REAL ESTATE

NEWCONNECT RYNEK AKCJI BBW

Łomża, ul. Dworna 10
Tel. 086 216-40-00, Fax 086 216-21-63

Białystok, ul. Kilińskiego 12
Tel. 085 732-06-00, Fax 085 743-53-33

ŁOMŻA

LOKALE DO WYNAJĘCIA

Stary Rynek	80 m²	parter	2.000	LOM-2
Dworna	90 m²	parter	5.400	LOM-1
Os. Mazowieckie	100 m²	parter	3.000	LOM-16
Wyszyńskiego	64 m²	parter	2500	LOM-43
Al. Legionów	900 m²	parter	17.000	LOM-49

MIESZKANIA

Żeromskiego	61m²	VIIp płyta	175.000	LOM-4
Reymonta	59,74 m²	IVp pustak	185.000	LOM-13
Ks. Janusza	60,60 m²	IVp płyta	174.000	LOM-10
Słowackiego	48,8 m²	IVp płyta	159.000	LOM-27
Kazańska	49 m²	parterpłyta	160.000	LOM-44

DOM

15 km od Łomży	277/2200 m²	wolnost.	440.000	LOM-9
Łomża	138/156 m²	zab.szrg.	395.000	LOM-12
Elżbiecin	350/3000 m²	wolnost.	700.000	LOM-30
Kupiski	160/1177 m²	wolnost.	360.000	LOM-39
Stara Łomża	120/700 m²	wolnost.	360.000	LOM-38

KAMIENICE

Centrum	500 m²	1.780.000	LOM-51

DZIAŁKI

Wyszyńskiego	952m²	550.000	LOM-3
St. Łomża	1,425 ha	475.000	LOM-29
Zosin	2500 m²	250.000	LOM-35
Czarnocin	2362 m²	300.000	LOM-36

BIAŁYSTOK

MIESZKANIA 1-POKOJOWE

Lipowa	34 m²	149.000	BIA-995
Parkowa	23 m²	139.000	BIA-993
Kiaosin	33 m²	159.000	BIA-985
Chrobrego	29 m²	162.000	BIA-651

MIESZKANIA 2-POKOJOWE

Słowackiego	43 m²	229.000	BIA-1001
Porzeczkowa	48 m²	151.000	BIA-968
Słowackiego	49 m²	240.000	BIA-972
Wąska	36 m²	134.000	BIA-986
Żytnia	46 m²	185.000	BIA-960
Branickiego	39 m²	140.000	BIA-951

MIESZKANIA 3-POKOJOWE

Legionowa	60 m²	206.000	BIA-1005
Upalna	51 m²	185.000	BIA-994
Swobodna	59 m²	290.000	BIA-999
Rzemieślnicza	60 m²	247.000	BIA-1000

MIESZKANIA 4-POKOJOWE

Dziesięciny	72 m²	230.000	BIA-989
Storczykowa	77 m²	255.000	BIA-996

Bezpłatnie przyjmiemy do oferty działki, mieszkania, lokale.
www.polnoc.pl

POLANOWSCY
DORADCY DS. NIERUCHOMOŚCI

Zadzwoń, przyjdź do nas

ul. Św. Mikołaja 1 lok. 33 róg Liniarskiego
tel. 85 746 67 87, tel./fax 85 743 22 43
www.polanowscy.pl zajrzyj tu :-)

R72809wwbhb

HAJNÓWKA, murowany 120mkw, budynek gospodarczy, działka 2200mkw, 250.000 zł. 0662-013-165.

JUCHNOWIEC Dolny, murowany, 10x11, parterowy, 250.000 zł. (0-85)663-27-15.

K.BECEJE, za Suwałkami, letniskowy, 106 mkw, nad jeziorem, 280.000 zł. 0600-352-506.

K.BIELSKA Podlaskiego, drewniany, 93 mkw. nowy dach, nowe ogrodzenie, działka 1900 mkw. 175.000 zł. (0-86)476-51-91, 0518-335-128.

K.MONIEK, siedlisko, dom, budynki gospodarcze, sad, 48 arów, 170.000 zł. 0781-580-326.

K.SUWAŁK, Nowa Wieś, murowany, wykończony, 140mkw +1.200mkw działki, obok sklep, komunikacja, szkoła, 650.000 zł. 0500-429-999.

K/EŁKU, z działką, przy lesie, 675.000 zł. 0517-803-118.

KARPOWICZE, gm.Suchowola, drewniany, 84 mkw, działka 1.400 mkw, 400 m zalew, 140.000 zł. (0-85)712-45-38.

KNYSZYN, murowany, pół domu, ok.100mkw, do remontu, 110.000 zł. 0724-360-197.

KOWALE-OLECKIE, parterowy, murowany, działka 3500mkw, do zamieszkania, księga wieczysta, budynki gospodarcze 220 mkw, 170.000 zł. 0513-256-070.

KOZŁOWY Ług, gm.Szudziałowo, posiadałość, 9.900mkw, las, duży staw, dom drewniany, 70mkw, budynki gospodarcze, 290.000 zł. 0509-807-185.

KRYNKI, pow.Sokólski, siedlisko, dom drewniany 84mkw, budynki gospodarcze, działka 2020 mkw, media, 90.000 zł. (0-85)722-84-49.

KRYPNO, dom cegła, 4 pokoje, 2 kuchnie, 2 korytarze, podpiwniczony, ogrodzony, budynek gospodarczy, 250.000 zł. (0-85)716-90-67.

KSIĘŻYNO, murowany, 180 mkw., stan surowy, 240.000 zł. 0515-443-225.

ŁAPY dom murowyany, noe okna, 150 mkw, budynek gopodarczy, piętrowy, 44 mkw, 390.000 zł, (0-85)715-41-53.

ŁAPY, drewniany na działkę, do przeniesienia, kryty trzciną, 4.000 zł. 0604-089-653.

ŁAPY, murowany, 160mkw na działce 812mkw, 280.000 zł. 0604-089-653.

ŁAPY, ul.M.Konopnickiej, pół bliźniaka, 210 mkw, działka 500 mkw, do remontu, 250.000 zł. (0-87)621-56-69, 0692-433-823.

ŁAPY-OSSE, stan surowy zamknięty, częściowo wykończony, styl zachodni, działka 2.400 mkw, 410.000 zł. (0-85)650-12-91.

ŁEBA, zabudowa szeregowa, nowy, stan surowy zamknięty, 240 mkw, działka 360 mkw. 0604-584-256.

SOKOŁOWSCY NIERUCHOMOŚCI
Licencja zawodowa 8080

KUPNO- SPRZEDAŻ-WYNAJEM

Poszukujemy domów, działek, mieszkań do sprzedaży i wynajmu
Miła i profesjonalna obsługa transakcji
Zapraszamy
S1909wwbh

ul. Legionowa 30 lok 105 (sienny rynek)
biuro@sokolowscynieruchosci.pl
www.sokolowscynieruchomosci.pl
tel. 085 742 88 48, kom 513-248-804

MAŁY Płock, 108mkw murowany, umeblowany +działka 2255mkw, budynek gospodarczy, garaż, 250.000 zł. 0506-784-741.

MIĘDZYRZECZE za Supraślem nad Sokołda, 260.000 zł, 0602-197-080.

MOŃKI, drewniany 14x9 +działka ponad 1000mkw, 220.000 zł. 0668-847-191.

MOŃKI, drewniany do rozbiórki, 6x8m., 3.000 zł. 0508-327-925.

MOŃKI, murowany, 2-poziomowy, wykończony, garaż, kominek, 220 mkw, zadbany, działka 8a, polbruk, 380.000 zł. 0506-236-920.

NAREW, 60mkw, 3-pokojowe, kuchnia, +garaż murowany, działka rekreacyjna 300mkw, 140.000 zł. 0606-644-229.

NIEWODNICA Korycka, st. surowy, 206 mkw, działka 1043 mkw, 360.000 zł. 0501-640-567, 0505-350-349.

NOWY, 100 mkw., z działką, 50:000 zł, Morąg. 0691-046-118.

NUR, nowy, drewniany, z bala, do przeniesienia, 8x10 m. 35.000 zł. 0600-854-403.

OK. Ełku, 100 mkw., działka 4.400 mkw., zagospodarowana, bud. gosp. z garażem, 380.000 zł. 0696-490-183.

OK. Sienkiewicz 190/1400 do wykończenia 412.000zł, BACIECZKI 200/350 nowoczesna szeregówka 699.000zł, JAROSZÓWKA 200/650 wolnostojący przestronne słoneczne wnętrze 720.000zł, 085 747 10 10 Więcej na: www.adom.com.pl

OK.BIAŁEGOSTOKU, murowany 160mkw, stan surowy otwarty, działka 700mkw, 280.000 zł. 0697-105-070.

OK.BIAŁEGOSTOKU, nieduży, murowany na skraju wsi, 60mkw, wzystkie media, po kapitalnym remoncie. 79.000 zł. 0506-026-130.

OK.BIEBRZY, dom z bali, z wygodami, 3 km. od Biebrzy, działka 0.2ha, 40.000 zł. (0-87)620-06-73.

OK.BIELSKA Podl, drewniany, 6.40\12, 15.000 zł. 0512-736-113.

OK.BRAŃSKA dom+ budynki gospodarcze, idealne na agroturystykę,450.000 zł, (0-85)737-76-50 po 17.

OK.CZYŻEWA, siedlisko 340mkw, dom drewniany 75mkw, st.bdb, 80.000 zł. 0887-744-871.

OK.GONIĄDZA, drewniany, 7.000 zł, 0607-816-333.

OK.ŁAP, murowany, po remoncie, 150mkw, działka 3400mkw, 295.000 zł. 0508-104-885.

OK.ŁOMŻY, murowany 100mkw, działka 24ary, budynki gospodarcze, siła, woda, kanalizacja, 300.000 zł. 0508-830-549.

OK.MONIEK, 120 mkw. budynki gospodarcze, działka 1,10 ha, 280.000 zł. lub zamiana na mieszkanie, 0517-410-053.

OK.OLECKA, pół bliźniaka, 90mkw, w trakcie remontu, działka 1406mkw, budynek gospodarczy, orna 5arów, 230.000 zł. 0517-205-362.

fadbet s.a.
www.fadbet.com.pl

NOWA INWESTYCJA

ul. Św. A. Boboli 3A w Białymstoku (Starosielce Płd.)

Powierzchnia mieszkań od 29,86 m² do 105,80 m² (dwupoziomowe)

Każde mieszkanie ma stanowisko garażowe w garażu podziemnym

Lokal użytkowy na parterze o pow. 125 m²

Atrakcyjne ceny

Fadbet S.A. 15-182 Białystok, ul. 27 Lipca 60
tel. 085 664 40 71, 0606 992 222

KOMANDOR
BIAŁYSTOK S.A.

NOWY ROK STARE CENY

Z NAMI UMEBLUJESZ CAŁY DOM
• GARDEROBY • KUCHNIE
• POKOJE • SZAFY

• gen. F. Kleeberga 66 ☎ 085-662-83-10
• Galeria Kwadrat ul. W. Andersa 38 ☎ 085-664-94-40
• C.H. Rynek Sienny ul. Legionowa 30 ☎ 085-742-89-64
• C.H. FASTY ul. Przędzalniana 60 ☎ 085-664-39-37

MEBLE NA ZAMÓWIENIE W NATURALNEJ OKLEINIE

prestige s.a.

NAJNOWSZA KOLEKCJA MEBLI RATTANOWYCH I BAMBUSOWYCH

DILAP-MARKET
ul. Kleeberga 66 ☎ 085-662-83-12

salon wystawowy
C.H. Fasty
ul. Przędzalniana 60
☎ 085-664-39-37

www.dilap-market.com.pl

R71409wwbh

ISO 9001 BUREAU VERITAS Certification certyfikat jakości

MIESZKANIA I LOKALE USŁUGOWE ATRAKCYJNE CENY I LOKALIZACJE

BIAŁYSTOK
Osiedle JAZ-BUD:
• ul. Antoniukowska/ Świętokrzyska
- Budynek C (metraże od 31,4 do 82,54 m²)
- odbiór IV kwartał 2009 r.

PLANOWANA INWESTYCJA W 2009 r. PRZY UL. GRUNTOWA-ŚLUSARSKA
085/651 49 49, 085/652 62 24

S71209wwbh

JAZ-BUD
Przedsiębiorstwo Budowlane

BIAŁYSTOK
UL. HETMAŃSKA 42

biuro@jaz-bud.pl, www.jaz-bud.pl

WARSZAWA
Osiedle URSUS
• ul. Skoroszewska
- odbiór IV kwartał 2009 r. bud. E
Osiedle PRAGA
• ul. Szwedzka - odbiór 30.04.2009 r.
Osiedle TARGÓWEK
• ul. Pratulińska (wjazd od ul. Ossowskiego)
- odbiór do 30.04.2009 r. - ostatnie mieszkanie w bardzo atrakcyjnej cenie

022/478 52 06, 022/478 52 05

OK.OSTROŁĘKI, murowany 160mkw, działka 10arów, 270.000 zł. 0515-466-436.

OK.ZAMBROWA, dom drewniany, do przeniesienia, 7x11 m, 5.000 zł. 0600-212-229.

OKOLICE Moniek, murowany, 120 mkw., +budynki gospodarcze, działka, 1,80ha, 300.000 zł. 0517-410-053.

OKOLICE Suwałk, drewniany do rozbiórki, 8x10, 2.000 zł. 0516-418-505.

OKRĄGŁE, gm.Wydminy, 3/4 domu i stodoły, w lesie, działka 0,43ha, nad jez.Długim, 160.000 zł. 0515-984-310, (0-87)421-12-99.

OLECKO, nad j.Olecko, murowany, 220 mkw, działka 540 mkw, 790.000 zł. 0606-455-648.

PONIATOWICZE, gm.Sokółka, drewniany do rozbiórki, stan db, nowe kaloryfery, okna, 10.000 zł, do neg. (0-85)711-97-92.

PRZYTUŁY, drewniany do rozbiórki, stan db., 3.000 zł. 0600-589-990.

RACZKI, drewniany, 64 mkw., +budynek gospodarczy, działka 693 mkw., 145.000 zł. lub na mieszkanie. 0697-017-071.

RAJGRÓD, wolno stojący, nad jeziorem, 100 mkw, działka 1.900 mkw, budynek, +garaż, 310.000 zł. 0660-365-011.

RYBAKI, drewniany 9x6m, po kapitalnym remoncie, działka 15arowa, stodoła, piwnica, 129.000 zł. 0692-030-605.

RYBAKI, drewniany 9x6m, po kapitalnym remoncie, działka 15arowa, stodoła, piwnica, 129.000 zł. 0692-030-605.

SIEKIERKA, gm.Sidra, siedlisko, dom murowany, ok.130 mkw, budynki gospodarcze, działka 3000 mkw, 110.000 zł. 0510-510-682.

SIKORY-BARTKOWIĘTA, gm.Kobylin-Borzymy, 0,5ha, siedlisko +dom drewniany, stodoła, piwnica kamienna, wodociąg, 160.000 zł. 0602-767-692.

SOKÓŁKA centrum, kamienica, piętrowa, 350 mkw, 650.000 zł. 0695-922-256.

SOKÓŁKA, ul.Przemysłowa, murowany, 278 mkw, działka 900 mkw, 490.000 zł. 0514-433-026.

SOKÓŁKA, wolno stojący, 64 mkw, działka 894 mkw, 350.000 zł. (0-85)711-29-34.

SPRZEDAM projekt domu o powierzchni 169/208 m2, 990 zł. 0603-361-831.

STRADUNY k/Ełku, 135 mkw. po remoncie, działka 9 a z 2 garażami, 429.000 zł. 0506-191-495.

SUPRAŚL, drewniany do remontu 9x7m z poddaszem +działka 554mkw, 230.000 zł, do uzg. 0509-943-204.

SUWAŁKI, mieszkalno-usługowo-handlowy, śródmieście, 480.000 zł. 0726-234-900, (087)566-38-81.

SUWAŁKI, murowany 130mkw, działka 700mkw, nowy, 385.000 zł. 0609-020-700.

SUWAŁKI, os.Powstańców WLKP, wolno stojący, 140 mkw, pomieszczenia na sklep, dwa garaże, 450.000 zł. 0512-985-567.

SZCZUCZYN centrum, murowany 250 mkw, podpiwniczony, poddasze, działka 500 mkw, budynki gospodarcze, 350.000 zł. 0603-077-415.

SZTABIN, drewniany, 112 mkw. garaż, 30 mkw, murowany, działka 700 mkw. 155.000 zł. 0514-867-375.

TOPIŁÓWKA, k.Rospudy, dom 333 mkw. na wzgórzu, sad 1,17 ha- całość 330.000 zł. 0693-573-323.

TRZCIANNE, drewniany, do przeniesienia, 63 mkw, 11.000 zł. 0663-450-685.

WASIKÓW, parterowy, murowany, 107 mkw., 620 mkw., działka, 300.000 zł. 0505-841-697.

WASILKÓW, nowy, do wykończenia, 200mkw, działka 600mkw, 280.000 zł, (0-85)675-04-46, 0694-295-422.

WASILKÓW, os.Leśne, murowany, 250 mkw, do zamieszkania, bezpośrednio, 700.000 zł. 0660-435-534.

WASILKÓW, willa 160mkw, działka 405mkw +garaż wolno stojący 40 mkw, ładne położenie. 495.000 zł. 0792-028-155.

WYGODA 120/460 bliźniak 469.000zł, BIAŁOSTOCZEK 240/250 szeregówka 499.000zł, Wysoki Stoczek 180/215 szeregówka 500.000zł, 085 747 10 10 Więcej na: www.adom.com.pl

WYS.MAZ., piętrowy +gospodarczy mieszkalny, ogrzewanie gazowe, działka, 735 mkw, blisko centrum, 730.000 zł. 0502-729-020.

WYSOKI STOCZEK 110/590 wolnostojący do remontu 370.000zł, Ogrodniczki 110/950 wolnostający 220.000zł, SOWLANY 180/650 bliźniak 415.000zł, 085 747 10 10, Więcej ofert na stronie: www.adom.com.pl

ZAMBRÓW, 240mkw, bliźniak, garaż, media, 781mkw działka, 850.000 zł. (0-86)271-31-75.

ZAMBRÓW, murowany, wolnostojącay, 280 mkw., +budynek gospodarczy, garaż, działka 7arów, 600.000 zł. 0666-993-460.

ZAMBRÓW, ul.B-stocka, drewniany do rozbiórki, 3.000 zł. (0-86)271-56-79.

ZAWADY, murowany 100mkw, budynki gospodarcze, ziemia 30arów, 165.000 zł. 0505-094-168.

❑ ZAMIENIĘ

BIAŁYSTOK, os.Starosielce, murowany, 80mkw, ok.400mkw, na kawalerkę, os.Piasta, parter, z dopłatą. 0503-416-191.

DOM murowany, 1 ha ziemi lub więcej, gm. Bakałarzewo na mieszkanie 3-pokojowe w Suwałkach. 0505-412-556.

❑ WYNAJMĘ

AUGUSTÓW, drewniany, 4-pokojowy, na działalność, lub mieszkanie, 2.000 zł\mc. 0506-329-104.

BIAŁYSTOK, Starosielce, dom, 2 pokoje, oddzielna, kuchnia, łazienka, 1.000 zł. 0696-788-704.

GM.RUTKI, posiadłość, dom 13x7 m. drewniany, budynki murowane, 700 zł. do uzg. 0608-618-149.

GM.TYKOCIN, siedlisko 0,40ha, dom drewniany, budynki murowane, 400 zł/mc. 0505-047-275.

K.TUROŚNI Kośc., 300 mkw, budynki 2.000 mkw, ziemia 4 ha, 1.000 zł. 0608-038-957.

POROSŁY, parter 100mkw, umeblowane, sprzęt rtv, agd, internet, 1.300 zł\mc. 0604-504-379, 0696-450-191.

POW.OSTRÓW Maz, murowany, 80mkw, małżeństwu, lub rencistom, wzamian za przypilnowanie posesji. 0782-654-358.

DZIAŁKI

❑ KUPIĘ

BIAŁYSTOK, min. 3.000 mkw. 0500-276-662.

BIAŁYSTOK, okolice, budowlaną. 0604-828-515.

B-STOK, pod budowę pawilonu usługowego. 0784-115-938.

DZIAŁKĘ budowlaną w Suwałkach lub okolicach, może być rolna. 0510-412-369.

NAD jez.Rajgrodzim. 0503-610-171.

SIEDLISKO na wsi, bez budynków, 0506-769-582.

SUWAŁKI, budowlana, szer. min. 25m, zabudowa jednorodzinna, lub inna. 0605-722-272.

SUWAŁKI, działka budowlana. 0502-708-762.

W powiecie oleckim, może być z budynkami, do 50.000 zł. 0783-299-152.

WOJ.PODLASKIE, siedlisko. 0602-750-480, 0662-604-693.

❑ SPRZEDAM

0,5 ha z możliwością podziału, z planem budowy, linią brzegową przy lesie państwowym gm. Sejny, woj. podlaskie, 50 zł/mkw. 0512-278-895.

0.1 i 0.15 ha, plan zagospodarowania, centrum Liski k/Stare Juchy, 25 zł/mkw. 0501-698-312.

0.3HA, energia, Królowa Wola przy asfalcie, obok las, jezioro, 10km do Ełku. 70.000 zł. 0501-698-312.

0.6 ha, 25 m linii brzegowej jez. Ublik, k. Giżycka, 250.000 zł. 0500-204-604.

1,64 ha, 60 mkw linii brzegowej jeziora, 12 km od Suwałk, rolną V i VI klasa, 29 zł/mkw, 0660-507-966.

10KM od Suwałk, siedlisko, 30 arów, media, 65.000 zł. 0500-139-647.

1HA, obok zwartej zabudowy wsi Królowa Wola, możliwość podziału na 3 mniejsze. 100.000 zł. 0504-181-480.

35HA, k. Gołdapi, 15ha, stawów, 200 m do jez. Bitkowo, możliwość zabudowy, 5 zł/mkw. 0698-658-558.

7,12 ha w Zaleszanach, 5 km od Puszczy Białowieskiej przy asfalcie, 138.000 zł, 0600-473-703.

ATENY, budowlana, 800 mkw, 50.000 zł. 0607-772-691.

AUGUSTÓW, 876mkw budowlana, uzbrojona, rozpoczęta budowa domu, 260.000 zł. 0503-557-941.

AUGUSTÓW, budowlana 1500mkw, media, blisko jezior, lasu, 250 zł/mkw. 0694-497-416.

BACIUTY, 14 km od Białegostoku, 3.370 mkw, wszystkie media w pobliżu, 30 zł/mkw. (0-85)745-22-57.

BARGŁÓW Kośc., budowlane, 2.500 mkw, 4.800 mkw, 40 zł/mkw. (0-87)642-41-75.

BIAŁYSTOK, 340mkw, ogrodniczo-rekreacyjna, media, 7.000 zł. 0605-943-108.

BIAŁYSTOK, Dojlidy Górne, budowlana, 800mkw, 150 zł\mkw. (0-86)270-14-99.

BIAŁYSTOK, Dojlidy Górne, budowlana, z warunkami zabudowy, 1.100 mkw., 180 zł/mkw. 0662-274-727.

BIAŁYSTOK, Jaroszówka, rekreacyjna, domek z łazienką, 23.000 zł, 0606-190-805.

BIAŁYSTOK, ogród działkowy 300mkw, Sady Antoniukowskie, altanka, domek, 17.000 zł. 0724-360-197.

BIAŁYSTOK, ul.Halicka, rolno-budowlana 1000mkw, 140 zł/mkw. 0696-444-950.

BIAŁYSTOK, ul.Mickiewicza, ogródek działkowy 300mkw, duży domek, media, 10.000 zł. 0661-084-270.

BIAŁYSTOK, ul.Mickiewicza, pracownicza, 300mkw, 9.000 zł. (0-85)741-37-99.

BIAŁYSTOK, ul.Podleśna, 220mkw, pracownicza w ogrodzie rodzinnym, 8.000 zł. (0-85)742-45-82.

BIAŁYSTOK, ul.Podleśna, ogrodowa z domkiem, sadem, 400mkw, 18.000 zł. 0507-680-886.

BIAŁYSTOK, Wyżyny I, budowlane, 7 szt., 600 -800 mkw., 200 zł. mkw. (0-85)675-56-67.

BIAŁYSTOK,UL.RADZYMIŃSKA, budowlana, 659 mkw, dom drewniany do remontu, 180.000 zł. 0507-696-134.

BIELSK Podlaski, 800-1000mkw budowlane, 80 zł/mkw. (0-85)730-35-73 po 20.

BIELSK Podlaski, 900mkw, budowlana, pozwolenie na budowę, 30 zł/mkw. 0660-122-275.

BIELSK Podlaski, budowlana 1055mkw, 55.000 zł. 0602-883-124.

BIELSK Podlaski, ul.Brańska, 1000mkw budowlana, 60 zł/mkw. 0792-612-154.

BIELSK Podlaski, ul.Brańska, budowlana, 1.400 mkw, ogrodzona, zagospodarowana, 50m od szosy asfaltowej, 50 zł/mkw. 0798-533-416.

BUDOWLANA ok. 400 mkw., centrum Ełku, z domem do remontu, 370.000 zł do neg. 0601-499-328.

BUDOWLANA Sokółka, wylot na Krynki, 2.800 mkw, 80 zł/mkw, 0602-395-784.

BUDOWLANA w Michałowie, 600 mkw, 50 zł/mkw. 0784-253-131.

BUDOWLANA, 12 a, z budynkiem i planem do budowy, Regiel, 110.000 zł. (0-87)620-08-05.

BUDOWLANA, 1400 mkw, 17.000 zł, k/Szczuczyna, 0661-238-865.

BUDOWLANA, 30 a, pozwolenie na budowę, +prąd, Suwałki ul. Bakałarzewska, 110.000 zł. 0509-093-832.

BUDOWLANA, 5.000 mkw., z obustron las, 0.5 km do jeziora, Regiel, 65 zł/mkw. (0-87)620-08-05.

BUDOWLANA, Ełk Konieczki Kolonia, 780 mkw., wydane warunki zabudowy, 55 zł/mkw. 0798-516-700.

BUDOWLANA, Ełk, przy ul. Gizewiusza, 990 mkw., wszystkie media, 200.000 zł. 0601-430-319.

BUDOWLANA, gm.Dobrzyniewo Duże, 10 arów, 110 zł/mkw, (0-85)719-71-98.

BUDOWLANĄ 1193 mkw, w Suwałkach, osiedle Hańcza, wydane warunki zabudowy, 100 zł/mkw, 0663-588-212.

BUDOWLANE, 12a i 10a, Barany k/Ełku, 70 zł/mkw. 0501-823-663.

CHOROSZCZ, budowlana, 2000mkw, 100 zł\mkw. 0508-278-996.

CZARNA Białostocka, budowlana, 2.000 mkw, możliwość podziału, 150 zł/mkw. 0784-266-506.

CZEREMCHA, budowlana, uzbrojona, 2.800 mkw, 20 zł/mkw. 0512-087-650.

CZYŻEW, budowlane, 2 szt., 40.000 zł/szt., (0-86)277-50-12.

CZYŻEW, murowany, 125 mkw., działka 680 mkw., do zamieszkania, ładna okolica 190.000 zł. 0514-914-776.

DO wycięcia 10-30 arów, dobry dostęp do mediów, Szypliszki, k.Suwałk, 36 zł/mkw do negocjacji, 0792-123-252.

DOBRZYNIEWO Duże, budowlana, 1.080 mkw, 115 zł/mkw. 0506-097-593.

DOJLIDY Górne, budowlana, 1100 mkw, warunki zabudowy, 180 zł/mkw. 0662-274-727.

DUBENINKI, rolna, 11 arów, altanka, grill kamienny, szklarnia, ogrodzona, zadbana, prąd, 15.000 zł. 0880-334-258.

DZIAŁKA 3,5 ha, ok.Wigier z linią brzegową rzeki, 110.000 zł, 0609-591-982.

DZIAŁKA 5000 mkw, siedliskowa na terenie wsi Łaźnisko, gm.Szudziałowo, 40 zł/m2. 0509-403-261.

DZIAŁKA z zabudowaniami, dom mieszkalny+ garaż, pow. 71,65 mkw., Markowskie, 150.000 zł. 0518-439-718.

DZIAŁKI budowlane 1500 mkw., ok. Suwałk, przy lesie, 50 zł/mkw. 0513-443-137, (087)567-54-18.

DZIAŁKI nad j. Szelment Mały, od 30 zł/mkw. 0509-581-205.

EŁK-SZELIGI, 0,80 ha, z dojściem do jeziora Selmęt, 50 zł/mkw, 0501-042-113.

GAWRYCH Ruda, rekreacyjna, 500 mkw, zagospodarowana, 150.000 zł. 0502-378-440.

GĄSKI, rolna, 0,30 ha, możliwość przekształcenia, 55.000 zł. (0-87)619-65-55.

GIBY, budowlana, 49 arów, dokumentacja, w pobliżu jezior i Puszczy Augustowskiej, 18 zł/mkw. (0-87)516-53-97.

GIBY, centrum, budowlana, 20ar, 30 zł\mkw, blisko jezioro. 0513-744-078.

GIŻE, ok.Olecka, budowlana, 3.000 mkw, blisko jeziora, 50.000 zł, 0606-263-533.

GŁACKOWIZNA, gm.Jeleniewo, nad j.Hańcza, 60 arów, 240.000 zł. 0694-931-158.

GM. Hajnówka, okolice Puszczy Białowieskiej, 0,86ha, z zabudowaniami, do zamieszknia, 400.000 zł. 0512-022-611.

GM. Jeleniewo, budowlana, 2.000 mkw., 75 zł. mkw., okolice wyciągu i Szelmentu. 0604-072-560.

GM. Juchnowiec Kościelny, budowlana, 930 mkw., 130 zł. mkw. 0609-251-702.

GM. Juchnowiec Kościelny, Ignatki, budowlana, 970 mkw., 110 zł. mkw. (0-85)719-64-45 po 20.00.

GM. Supraśl, 1.508 mkw., rolna z możliwością budowy, 100 zł. mkw. 0500-066-604.

GM. Turośl Kościelna, rolna, 0,74ha., z możliwością przekształcenia, 10 zł. mkw. 0668-025-093.

GM. Wasików, budowlana, 2.600 mkw., możliwość podziału, doprowadzony światłowód, 40 zł. mkw. (0-85)718-56-44.

GM. Zawady, budowlana, 65 arów, 45 km., od Białegostoku, 26.000 zł. (0-85)714-22-00.

GM.AUGUSTÓW, budowlana 3500mkw, 25 zł/mkw. 0516-053-974.

GM.BAKAŁARZEWO, rolna, 0.8ha, linia brzegowa, możliwość podziału i budowy, 50 zł/mkw. (0-87)569-44-02.

GM.CHOROSZCZ, 3.500 mkw, możliwość podziału, 220.000 zł. 0601-203-887.

GM.CHOROSZCZ, Kościuki, 4180mkw, budolwana, pozwolenie na budowę, prąd, 60 zł/mkw. 0502-544-672.

GM.CZARNA Białostocka, 10.000 mkw, prawo zabudowy siedliskowej, możliwość wykopania stawu, 10 zł/mkw. 0784-266-506.

GM.GIBY, rekreacyjna w lesie, 1km, od jeziora, od 30-60ar, 10 zł\mkw. 0513-744-078.

GM.GRÓDEK, rolna 1080 mkw, 20 zł/mkw. 0512-123-251.

GM.HAJNÓWKA, budowlana 1900mkw, 12 zł/mkw. (0-85)682-35-32.

GM.HAJNÓWKA, siedlisko, 0.83 ha, z zabudowaniami, na wsi, do zamieszkania, 400.000 zł. 0512-022-611.

GM.JUCHNOWIEC Kośc, rekreacyjna 0,39ha, ok 20km od Białegostoku, prostokąt, 50km od rzeki Narew, 24 zł/mkw. 0608-642-782.

GM.JUCHNOWIEC Kośc, rekreacyjna 0,41ha, ok 20km od Białegostoku, możliwość zabudowy, woda, prąd, 60.00 zł. 0888-963-721.

GM.JUCHNOWIEC Kościelny, Lewickie, 2800 mkw, warunki zabudowy, media, 120 zł.mkw, 0507-233-262.

GM.JUCHNOWIEC, rekreacyjna 0,24ha, 12km od Białegostoku, blisko rzeki, 26 zł/mkw. 0668-642-782.

GM.JUCHNOWIEC, rolno-leśna, 450x50 m. 16 zł/mkw. 0518-625-835.

GM.JUCHNOWIEC, Solniczki, 1220mkw budowlana, media, 180 zł/mkw. 0512-029-905.

GM.KORYCIN, inwestycyjna, przy trasie, 11.000 mkw, pod stację paliw, itp, 25 zł/mkw. 0606-944-841.

GM.KRASNOPOL, Czarna Buchta, rekreacyjna, 3344 mkw, nad jeziorem, 120.000 zł. 0606-706-183.

GM.KRASNOPOL, rolna, 4 ha, budynki murowane, 4 km od Sejn, 600.000 zł. 0500-051-037.

GM.NAREW, budowlano-rolna 2700mkw, dojazd droga asfaltową, 22 zł/mkw. (0-85)652-08-25.

GM.NOWINKA, Tobołowo, budowlana 3000mkw, 300m od ogólnie dostępnej plaży, 32 zł/mkw. 0603-961-150.

GM.ORZYSZ, Nowe Guty, 3,45ha, łąka, blisko jeziora Śniardwy, atrakcyjna lokalizacja, dopłaty unijne, 12 zł/ mkw. 0792-028-155.

GM.PIEKUTY, budowlana, 15000 mkw, 75.000 zł. 0602-184-795.

GM.PŁASKA, budowlana 1200mkw, 75 zł/mkw. 0602-621-900.

GM.RACZKI, siedlisko, zabudowania, 1.1 ha, 12 km. od Suwałk, 230.000 zł. 0609-844-630.

GM.SOKÓŁKA, siedlisko 55arów, dom drewniany, pod lasem, 130.000 zł. 0504-692-927.

GM.SUWAŁKI, na ROD Oaza, ogrodzenie, domek, woda, 6.500 zł. 0504-303-230.

GM.SUWAŁKI, ogrodzona z domkiem na ROP Oaza w Kukowie, 6.500 zł. 0504-303-230.

GM.SZTABIN, 2000mkw, magazyny, cpn, 220.000 zł. 0502-504-514.

GM.SZUDZIAŁOWO, siedlisko, 5000 mkw. 40 zł/mkw. 0509-403-261.

GM.TUROŚŃ Kośc, budowlana 1200mkw, uzbrojona, 85 zł/mkw. (0-85)650-30-59.

GM.TUROŚŃ Kośc. budowlana, 5000 mkw, 30 zł/mkw. (0-85)650-42-55.

GM.TUROŚŃ Kośc. rolna, z możliwością budowy, 5100 mkw, 200.000 zł. (0-85)650-51-56.

GM.TYKOCIN, rolno-budowlana, 60ar, 20 zł\mkw. (0-85)718-17-31.

GM.WASILKÓW, 4 km od Białegostoku, budowlana, 1000 mkw, 160.000 zł. 0694-678-105.

GM.WIŻAJNY, rekreacyjne, 0,1-1,0 ha, 15 zł/mkw. 0798-353-764.

GM.WYS.MAZ, budowlana, 13x160 m. budynek gospodarczy 130 mkw. 45.000 zł. 0886-826-234.

GM.ZABŁUDÓW, budowlana 4000mkw, 20 zł/mkw. 0697-487-329.

GM.ZABŁUDÓW, siedliskowa, 0.28 ha, 25 zł/mkw, do uzg. 0665-726-683.

GOSPODARSTWO 14 ha, Nieckowo, k/Szczuczyna, 280.000 zł, (0-86)273-53-59.

GOSPODARSTWO rolne w Białej wodzie gm.Suwałki, 14 ha, 600.000 zł, 0512-105-241 po 18.

GRABÓWKA, 3.800 mkw, 150 zł/mkw. (0-85)741-85-06.

HAJNÓWKA, dom drewniany na działce 1400 mkw., z możliwością nowej zabudowy, 150.000 zł. (085)683-24-02.

HAJNÓWKA, ul. Gruntowa, budowlana, 2.500 mkw., 100.000 zł. 0504-666-928.

HALICKIE, ok.B-stoku, rolna, 2.39 ha, ok.400 m. od szosy Stanisławowskiej, 17 zł/mkw. (0-58)677-01-88, 0886-379-085.

HALICKIE, okolice Białegostoku, budowlana, 2100mkw, media, 60 zł/mkw. 0663-100-066.

HORODNIANY, budowlana, 700mkw, 250 zł/mkw. 0602-335-122.

IWANÓWKA, gm.Turośń Kośc, budowlana, warunki zabudowy, 50m od ostatnich budynków, 3.000 mkw, 40 zł/mkw. 0513-832-253.

IZABELIN,OK.BIAŁEGOSTOKU, 4500 mkw, rolna, 125 zł/mkw, 0604-461-793.

JELENIEWO, budowlana, 0.3 ha, 60.000 zł. 0507-349-603.

JURKI, rekreacyjna, 5.000 mkw., częściowo z lasem, dojazd asfaltem, bez prądu, 99.000 zł. 0600-588-666.

K.AUGUSTOWA, rolna z warunkami budowy, 1,25ha, 250.000 zł. 0722-237-115.

K.BIAŁEGOSTOKU, 5200 mkw, 200.000 zł, (0-85)675-12-44 po 20.

K.BIAŁEGOSTOKU, budowlana+ las, 2.5ha, 29 zł/mkw. 0666-910-323.

K.BIAŁEGOSTOKU, leśna, 3.000 mkw, możliwość podziału, 40 zł/mkw. 0514-964-667, (0-85)717-72-44.

K.BIEBRZY, budowlana, 0,90 ha, możliwość wykopania stawów, obok BPN, 45.000 zł. (0-87)620-06-73, 0696-974-372.

K.BIELSKA Podlaskiego, rekreacyjna, 1700 mkw, zagospodarowana, domek holenderski, pełne wyposażenie, 35.000 zł. 0518-335-128, (0-86)476-51-91.

K.B-STOKU, Klepacze, ul.Polna, budowlana, 3332 mkw, z lasem, 108 zł/mkw. 0502-242-279. po 18.

K.B-STOKU, z prawem budowy, 1.70 ha, możliwość wykopania stawu, 20 zł/mkw. 0601-495-320.

K.GRAJEWA, siedliskowa, 1.200 mkw, 25 zł/mkw lub zamienię na auto. (0-86)273-21-02.

K.KLEOSINA, budowlana 1.400 mkw, 190 zł/mkw. 0698-580-099.

K.RACZEK, 6.800 mkw, budowlano-rekreacyjna, nad rzeką Rospudą, wygodny dojazd, warunki zabudowy, 25 zł/mkw. 0796-093-365.

K.SEJN, Berżniki, 2,20 ha, przy lesie, może byc jako działka rekreacyjna, 90.000 zł. 0606-278-802.

K.SUWAŁK, 3000 mkw, 30 zł/mkw. 0792-622-961.

K.SUWAŁK, budowlana, 11 arów, asfalt, woda, prąd, 65.000 zł. 0505-474-192.

K.ZAMBROWA, możliwość zabudowy, 1.48 ha, okolica rzeki, częściowo zalesiona, 150.000 zł. 0514-458-316. po 20.

KAMIONKA/ZAJEZIERCE, 6.700 mkw, łąka, las z dostępem do rzeczki 4 zł/mkw, 0602-395-784.

KARAKULE, 3.000 mkw, budowlana, warunki zabudowy, 225.000 zł. 0601-655-895.

KIERMUSY, gm. Tykocin, rolno-budowlana +las, 30 arów, 89.000 zł. 0500-202-694.

KIJEWO, k.Ełku, budowlana, 3.000 mkw, 40.000 zł. 0606-263-533.

KLEOSIN, budowlana, 1350mkw, 150 zł/mkw. 0602-335-122.

KLUKOWO, budowlana, 5300mkw, pod budownictwo, lub biznes, media, przy trasie, blisko centrum, 23 zł\mkw. 0664-757-365.

KOL.JANOWICZE, gm.Juchnowiec, budowlana, 1 ha, warunki zabudowy, media, 25 zł/mkw. 0696-955-586.

KOL.KURDRYCZE, 1.000 mkw., warunki zabudowy, media, ładnie położona, 74.000 zł. 0793-005-732, 0606-398-761.

KONOPKI Wielkie, 19km od Giżycka, 2500mkw +budynek murowany 80mkw, poddasze, domek letniskowy, media, 150.000 zł. 0501-446-414.

KRUPNIKI, budowlana, 1.000 mkw, blisko woda, prąd, 200 zł/mkw. (0-85)661-22-54.

KRUPNIKI, budowlana, 2szt, 550mkw, 592mkw, 220 zł\mkw. 0508-089-278.

KRUSZNIK, 1 ha, miejscowość turystyczna, możliwość przekształcenia, 8 zł/mkw. 0604-316-022.

KRUSZNIK, gm.Nowinka, 1,75 ha, prawo zabudowy, 10 zł/mkw. 0604-316-022.

KRYNKI, budowlana 1800mkw, uzbrojona, zadbana, 36.000 zł. 0509-661-984.

KSIĘŻYNO, budowlana, 1.600 mkw., 130 zł. mkw. 0515-443-225.

KSIĘŻYNO, budowlana, ok.1100mkw, pełne uzbrojenie, utwardzony dojazd, ładnie położona, 300 zł\mkw. 0507-680-886.

KSIĘŻYNO, budowlana, uzbrojona, 1.200 mkw, 130 zł/mkw. (0-85)650-50-14.

KURIANY, budowlana 2x1100mkw, obok piekarni, 110 zł/mkw. 0798-306-593, po 15.

KURIANY, budowlana, 1.300 mkw, dom, budynki gospodarcze, 120 zł/mkw. 0511-320-625.

KURIANY, rolno-budowlana, 723 mkw, 35 zł/mkw. 0512-736-115.

LAS sosnowy 0,90 ha, koło Gródka, 45.000 zł, 0664-966-757.

LAS sosnowy z ziemią, 50 letni, ok 5 ha, Gródek, 180.000 zł, 0664-966-757.

LESZCZOWO, gm.Jeleniewo, w trakcie przekształcenia, 10 arów, 70 zł\mkw. (0-87)568-33-19.

LEŚNO -rolna, 4.000 mkw, nad J.Bogusze, 20 zł/mkw, 0787-142-983.

ŁAPY, budowlana, uzbrojona, 1000mkw, 58 zł\mkw. 0503-482-848, 0518-598-533.

ŁĄKI we wsi Talusy,gm.Ełk,22ha, 300 zł/ha, nie żależnie od ilosci pokosów, 0501-783-721, (0-87)523-05-24.

ŁOMŻA, 8 ar, budowlana, ul.Wesoła, 180.000 zł. 0600-896-436.

ŁOMŻA, ul.Zdrojowa, budowlana, 20 arów, 270.000 zł. 0606-277-193.

MASIEWO Stare, gm.Narewka, budowlana, Puszcza Białowieska, 3.900 mkw, 30 zł/mkw. 0600-197-393.

MAZURY, 3,45ha, niedaleko jeziora, 14 zł/mkw. 0792-028-155.

MAZURY, rekreacyjne 10-20 a, prawo zabudowy, dojście do jeziora, wspólna plaża, Chrzanowo, 25 zł/mkw. 0694-768-417.

MICHAŁOWO, 1.30 ha ziemi pod zalesienie, budownictwo, 50.000 zł, 0664-966-757.

MIKOŁAJEWO, rolno-budowlana 3,15ha, widok na klasztor, 10 zł/mkw. (0-87)567-52-10, 0500-703-603.

MULAWICZE, gm.Wyszki, budowlana, 1.33 ha, 67x197m, przy rzece, warunki zabudowy, las, 65.000 zł. 0790-751-870.

MUROWANY Most, gm. Krasnopol, 1.200 mkw., do zabudowy przy drodze powiatowej, 25.000 zł. 0502-162-664.

MUROWANY Most, gm. Krasnopol, 2,55ha., siedliskowa, 3,5 zł. mkw., możliwa zmiana planu i negocjacja. 0502-162-664.

NAREW, budowlana 2000mkw, 30x67, dobry dojazd, prąd, 35 zł/mkw. 0606-644-229.

NAREWKA, budowlana, 2.700 mkw, ze stawem, 40.000 zł. (0-85)685-80-82, 0662-211-846.

NIEWODNICA Korycka, budowlana, 8 arów, 190 zł/mkw. (0-86)476-01-72.

NOWA Wieś Ełcka, blisko las, koło hotelu Emerald, 14 i 21a, 35 zł/mkw. (0-87)619-73-82.

OGRODNICZKI, 3000mkw, budowlana, media, strumień, 180 zł/mkw. 0605-233-677.

OGRODNICZKI, rekreacyjno-rolna, 0,50ha., 20 zł. mkw. 0693-312-572.

OGRODNIKI, gm.Choroszcz, budowlana, 1.185 mkw, media, 100 zł/mkw. 0606-817-599.

OGRODNIKI, gm.Choroszcz, budowlana, 2350 mkw, media, 90 zł/mkw. 0606-817-599.

OK. Białegostoku, gm.Supraśl,110 zł/mkw. 0665-032-459 po 17.

OK. Suwałk, działka rolno-budowlana, 3661 mkw., 75.000 zł. 0603-817-360.

OK.AUGUSTOWA, 2400 mkw, 25 zł/mkw. 0505-395-486.

OK.BIAŁEGOSTOKU, Krupniki, budowlana, 1000 mkw, 200 zł/mkw. 0790-443-810.

OK.CZARNEJ B-stockiej, 1.638mkw, warunki zabudowy, prąd, dojazd, piękna okolica, 35 zł\mkw. 0787-325-705, 0516-371-739.

OK.ŁOMŻY, budowlane, 2szt, 1800mkw każda, staw 5000mkw, 120 zł\mkw, lub zamienię na mieszkanie w B-stoku (stan developerski) 0607-940-357.

OK.MAZUR, rolno-budowlana, 1ha, budynek gospodarczy, prąd, woda, dostęp do jeziora, 80.000 zł. 0785-460-359.

OK.NAREWKI, rolna, z możliwością przekształcenia, 0.18ha, 20 zł/mkw. (0-85)743-37-48.

OK.NARWI, budowlana, 2074 mkw, zagospodarowana, 160.000 zł. (0-85)681-66-64, po 18.

OK.SOKÓŁ, 67arów, 27arów, możliwość zabudowy, media, przy szosie, 12 zł/mkw. (0-17)850-20-38, 0666-860-620.

OK.SOKÓŁ, las sosnowy, 1,67ha, 0,73ha, 4zł/mkw, (0-17)850-20-38, 0666-860-620.

OK.SUWAŁK, rekreacyjna, 12000mkw, nad jeziorem, 17 zł\mkw, na miejscu prąd, woda. 0518-025-447.

OK.SUWAŁK, Wólka, rekreacyjna, 7ar, dojście do jeziora, 30.000 zł. 0512-223-028.

OK.WARSZAWY,MAGDALENKA/SYNKOCIN, budowlana, 2074 mkw. plan przestrzennego zagospodarowania, 36x72 m. woda, prąd, gaz, 645.000 zł. 0507-869-000.

OKOLICE Ełku, budowlana, 5 szt., 1.500 -2.500 mkw., 35 zł. mkw. 0607-875-307.

OKOLICE Jeleniewa, rolna z możliwością zabudowy i podziału, 3,95ha., 160.000 zł. 0511-045-660.

OKOLICE Knyszyna, las sosnowy z gruntem 40 -letnim, 5,40 ha., 21.000 zł/ha. (0-85)716-33-26.

OLECKO, budowlana, 3.012 mkw, 29 zł/mkw. 0668-392-625.

OLISZKI, 1.215 mkw., 3 km od Białegostoku, 60.000 zł. 0501-775-228.

PILNIE! Działkę do 5000 mkw., przepiękna lokalizacja, ok. Suwałk, 30 zł/mkw. 0792-622-961.

PŁOCICZNO, k.Ełku, budowlana, uzbrojona, 2 jeziora, 700 mkw, 60 zł/mkw. 0503-698-130.

PŁOCICZNO, k.Ełku, rekreacyjna, możliwość zabudowy, 42 a, media, jeziora, 20 zł/mkw, 0503-698-130.

POGORZAŁKI, gm.Dobrzyniewo, w trakcie przekształcania na budowlaną, 3000mkw, szer. 31m, media, asfalt, szkoła, 30 zł/mkw. 0601-716-721.

POGORZELCE, gm.Białowieża, budowlana, 1.800 mkw, stodoła, sad, 70 zł/mkw. 0693-155-973.

POLE ,łąkę, lasy okolice Gródka, Michałowo, Milejczyce, 50.000 zł, 0725-523-730.

POROSŁY, gm.Choroszcz, budowlana, 861 mkw, 10 min. autem od centrum B-stoku, 170 zł/mkw. 0501-680-051.

POROSŁY, ul.JP II, 1,50 ha, przemysłowo-usługowa, 220 zł/mkw. (0-85)732-27-56.

POW.SEJNY, budowlana, 31 arów, 150 m do jeziora, wspólna plaża, wodociąg, prąd, 15 zł/mkw, do uzg. 0784-375-684.

POW.SEJNY, z dostępem do jeziora, pow. 0,47 ha, 18 zł/mkw. 0697-857-795.

PRZEBRÓD, k.Suwałk, budowlana, rozpoczęta budowa, 1600 mkw. 105.000 zł. 0500-722-497.

PRZEBRÓD, k.Suwałk, budowlana, rozpoczęta budowa, 800 mkw. 55.000 zł. 0500-722-497.

PRZEBRÓD, rolno-budowlana 35arów, budynek gospodarczy, 220.000 zł/zamiana na miszkanie w bloku, Suwałki. 0515-419-861, po 16.

PRZEJMA Wielka, gm.Szypliszki, budowlana, media, 1.000 mkw, 50 zł/mkw. 0512-324-625.

PRZEJMA Wielka, gm.Szypliszki, k.Suwałk, letniskowo-budowlana, nad jeziorem Szelment Wielki, 663 mkw, 89.000 zł. 0501-497-799.

PUSZCZ Augustowask, siedlisko 1ha, dom drewniany, budynki gospodarcze, stodoła, na uboczu, 220.000 zł. 0694-996-096.

RACZKI, k.Suwałk, budowlana, 796 mkw, 50.000 zł. 0515-195-337.

RADZYMIN, budowlana, 1000mkw, media, 250 zł\mkw. 0889-348-356.

RAKOWO, gm.Piątnica, budowlana, 25 arów, 60 zł/mkw. 0506-248-889.

REGIEL, ok. Ełku, budowlana, 5.000 mkw, las po obu stronach, 0,5km do jeziora. 65 zł/mkw. (0-87)620-08-05.

REGIEL, ok.Ełku, budowlana, 12 arów +budynek zlewni, plany zabudowy, 110.000 zł. (0-87)620-08-05.

REKREACYJNA 2107 mkw, domek drewniany 24 mkw, Mikołajewo ok.Klasztoru Wigierskiego 130.000 zł do neg. 0793-708-416.

REKREACYJNA, 756 mkw, położona za wsią Bachury gm. Michałowo, 400 m od zalewu Siemianówka,20.000 zł, 0692-995-389.

REKREACYJNĄ 2,72 ha z linią brzegową jeziora Czarne, miejscowość Pluszkiejmy, pow. Gołdap, 250.000 zł. 0510-290-676, (087)615-84-14.

ROGOWO, gm.Choroszcz, budowlana, 1670 mkw, 80 zł/mkw, lub zamienię na mieszkanie 1-2 pokojowe B-stok. 0600-432-883.

ROGOWO, gm.Choroszcz, budowlana, 4.000 mkw, 35 zł/mkw. 0888-036-971, (0-85)651-45-02.

ROLNA 1.700 mkw. i 1.800 mkw., Długochorzele k/Prostek, 25 zł/mkw. 0504-340-944.

ROLNA 3.000 mkw., nad jez. Sunowo k/Ełku, własna linia brzegowa 20 m, 50 zł/mkw. 0608-275-402.

ROLNA 30 a, z przeznaczeniem pod zabudowę, 20 zł/mkw., ok. Ełku. 0695-186-759.

ROLNA, możliwość podziału na mniejsze, 20 zł/mkw., Płociczno k/Ełku. (0-87)619-67-33.

RUDA, gm.Krypno, nad rzeką, rolno-budowlana, 1ha, 50.000 zł, do uzg. 0508-744-146.

RYBOŁY, gm.Zabłudów, budowlana, 4.600 mkw, 18 zł/mkw. 0505-123-439.

RYNKI, gm.Suraż, budowlana, 2.000 mkw, media, 100 zł/mkw. (0-85)650-35-82.

SEJWY, gm.Puńsk, budowlana 1100mkw, przy jeziorze, media, 50 zł/mkw. 0798-939-695, (0-87)566-67-59.

SIEDLISKOWA 3951 mkw, Czaplino-Ogrodniki gm.Choroszcz, prąd, stary budynek, dojazd asfalt, 60 zł/mkw, 0516-068-023.

SKRYBICZE, budowlana 2500mkw, prąd, woda, przy drodze, 75 zł/mkw. (0-85)716-90-40, 0691-882-512.

SKRYBICZE, inwestycyjna 10ha, do podziału, prąd, woda, przy drodze, 35 zł/mkw. (0-85)716-90-40, 0691-882-512.

SKRYBICZE, ok. B-stok, 0,35 ha, rolna, przy lesie, 30 zł/mkw. (0-85)741-94-77.

SKRYBICZE, ok.Białegostoku, budowlana, 2.100 mkw, 100 zł/mkw. (0-85)741-90-89.

SKRYBICZE, rolno-budowlana 2,5ha, przy drodze, 30 zł/mkw. (0-85)671-12-18, 0608-090-915.

SKRYBICZE, rolno-budowlana 5ha, przy drodze, prąd, woda, 30 zł/mkw, (0-85)671-12-18, 0608-090-915.

SMOLNIKI, 2,70 ha, z linią brzegową jez.Jaczno, 6 zł/mkw. 0500-722-497.

SOBOLEWO, budowlana, 750 mkw, 150 zł/mkw, 0604-461-793.

SOBOLEWO, ok.Białegostoku, budowlana, 1.247 mkw, woda, prąd, 160 zł/mkw. 0885-153-424.

SOBOLEWO, ok.Białegostoku, warunki zabudowy, 3 szt po 1.100 mkw, 95 zł/mkw. 0603-973-314.

SOWLANY, budowlana, 1.568 mkw., 220 zł. mkw. 0502-297-415.

STARY Folwark, 8475mkw, prawo budowy, uzbrojona, 200 m od j.Wigry, możliwość podziału, 420.000 zł. 0510-290-676, (087)615-84-14.

STUDZIANKI, gm.Wasilków, budowlana, 4.000 mkw, 55 zł/mkw. 0728-365-848.

SUPRAŚL, 2000mkw, rekreacyjna, w lesie, nad rzeką, altanka, 35.000 zł. 0605-233-677.

SUWALSKI Park Krajobrazowy, rekreacyjna 20arów, przy jeziorze, prąd, wodociąg, 20 zł/mkw. 0500-402-592.

SUWAŁKI, 26 arów, linia brzegowa rzeki, warunki zabudowy, ogrodzona, media, 90 zł/mkw. 0505-208-176.

SUWAŁKI, 802 mkw. możliwość zabudowy, media, ładna okolica, 98 zł/mkw. 0516-697-611.

SUWAŁKI, na ogrodzie R.O.D. Oaza, 6.500 zł. 0504-303-230.

SUWAŁKI, rolno -budowlana, 2,7 ha., aktualne warunki zabudowy, teren uzbrojony, woda, prąd, 250.000 zł. 0506-977-996.

SZCZEBRA, gm.Nowinka, budowlano-leśna, 3.45 ha, 1.000.000 zł. (0-87)629-89-44.

TOŁCZE, gm.Turośń Kośc, budowlana 1879mkw, 130 zł/mkw. (0-85)719-32-42.

TRASA Augustów -Rajgród, budowlana, 0.395ha, 80 zł/mkw. 0513-162-921.

TYKOCIN, budowlana, 2.800 mkw, 55 zł/mkw. 0888-863-444.

WITOWO, ok.Hajnówki, działka 800 mkw. z bala, przy puszczy, po remoncie, media, łazienka, 130.000 zł. 0605-260-648.

WÓLKA, 4ha, rolna, 1.5 ha lasu, dom murowany po remoncie, budynki gosp. 260.000 zł. 0509-406-726.

WYS.MAZ, ul.Podlaska, budynek gospodarczy, pod magazyn, 60 mkw, 500 zł/mies. (0-86)275-05-32.

Z domem w surowym stanie 3000 mkw, 200.000 zł, jezioro, 0793-703-463.

ZABŁUDÓW działka, z budynkami do remontu, 3150 mkw, 210.000 zł, może być też las. 0691-426-803.

ZABŁUDÓW, 2.500 mkw, media, 150.000 zł. 0603-891-234.

ZABŁUDÓW, budowlana, 430 mkw, 35.000 zł. 0503-938-904.

ZABŁUDÓW, budowlana, 700 mkw. uzbrojona, 60 zł/mkw. 0798-928-007.

ZABŁUDÓW, budowlana, 800 mkw, 50.000 zł 0503-938-904.

ZABŁUDÓW, działka 4160 mkw, 160000 zł, 0691-426-803.

ZAPIECKI k.Supraśla, budowlana, 3.300 mkw, dom w stanie surowym, 290.000 zł. 0603-805-344.

ZAWYKI, gm.Suraż, placyk 40mkw, +budynek gospodarczy mały, 10.000 zł. 0512-816-838.

ZIEMIA po lesie 2,30 ha, Niebrzydy, gm.Wąsosz, pow.Grajewo, 5.000 zł/ha, 0693-425-994.

❑ ZAMIENIĘ

GM.ZABŁUDÓW, rolne na dom wolno stojący, Białystok lub okolice. 0660-001-443, (0-85)743-61-98.

❑ WYNAJMĘ

HRYNIEWICZE 3,5 ha łąki, duże k/ Bielska Podlaskiego, 400 zł/rocznie, 0886-671-701.

ŁUPLANKA, gm. Michałowo, wydzierżawię, 2.5 ha łąki za podatek. 0886-671-701.

OLECKO, hala magazynowa 460 mkw., 7 zł. mkw. 0501-657-618.

OLECKO, plac około 700 mkw, ogrodzony, 800 zł. 0602-492-293.

WYDZIERŻAWIĘ, Złotoria, gm. Choroszcz, 2 ha., łąki za podatek. 0886-671-701.

WYS.MAZ., ul.Podlaska, plac, pod garaże blaszane, ok.10 garaży, 60 zł/garaż, (0-86)275-05-32.

ZŁOTORIA, gm.Choroszcz, 2 ha łąki za podatek, 0886-671-701.

POZOSTAŁE OGŁOSZENIA JUŻ JUTRO!

DLA DOMU

KUPIĘ

BUTLA, 11 kg, propan, butan, B-stok, okolice. 0660-685-405.

LODÓWKĘ, sprawną, do 50 zł, z okolic Białegostoku. 0696-774-177.

MEBLE

ALTANKA, 330x220 cm. 1.600 zł. Nowe Piekuty, 0692-792-241.

ALTANKA, 6-kątna, stół+ ławki, kryte gontem, 2.700 zł. ok.Białegostoku, (0-85)650-53-65.

ALTANKA, ogrodowa, nowa, 2.900 zł, Mońki. 0502-620-874.

BAREK, komoda, stolik RTV, szafa ubraniowa, półka wisząca, kolor olcha, 280 zł, Białystok, 0723-527-622.

BIURKO 2-szafkowe, szafka +drzwiczki, półka wysuwana, 220 zł, Białystok. (0-85)742-07-99.

BIURKO drewniane, podwójny blat, 120x80, 200 zł, Białystok. (0-85)675-07-80.

BIURKO dyrektorskie, 3-częściowe, czarne, B-stok, 2.500 zł. 0602-333-079.

BIURKO komputerowe, rogowe firmy BRW, stan bdb, 200 zł, Suwałki, 0503-044-134.

BIURKO młodzieżowe, 80 zł, ok.Białegostoku. (0-85)663-28-92.

BIURKO na komputer, jasny brąz, 110x60 cm +fotel, stan bdb, 300 zł, 0501-935-889.

BIURKO pod komputer, buk, duże, rogowe z dostawką, 60x45, 3 szuflady, 350 zł. 0509-462-364.

BIURKO pod komputer, olchowe, Suwałki, 70 zł. 0511-604-850.

BIURKO z litej sosny, 200 zł, Suwałki. (0-87)565-52-04.

BIURKO z litej sosny, nowe, półka na klawiaturę, Suwałki, 200 zł. 0792-712-531.

DYWAN wełniany 1,7x2,5, brązowo-beżowy, 200 zł, Dobrzyniewo. 0695-834-286.

DYWAN, 3x2.50 m.bordowy, wzory, 150 zł. Białystok, (0-85)654-23-35.

DYWAN, rózgowy, zielono-szary, 2x3 m. 30 zł. B-stok, (0-85)743-13-28.

DYWANY pluszowe, 2x3, 3x4, 180-250 zł. Kleosin. 0606-176-250.

FOTELE 2 szt, 500 zł, ok.Suwałk. 0512-089-717.

FOTELE 2 szt, nowe, B-stok, 120 zł/szt. 0664-474-378.

FOTELE finki 2, stan idealny, 520 zł, Białystok, 0606-450-347.

FOTELE małe, 2 szt, stan bdb, 170 zł/szt. Białystok. (0-85)742-07-99.

FOTELE, 2 szt., ciemne, nowe, ok. Suwałk, 80 zł. (087)563-60-03.

FOTELE, niemieckie, stelaż dębowy, czarny, obicie materiałowe, czerwone, 2 szt, 50 zł/szt, B-stok. 0602-283-462.

HUŚTAWKA metalowa, ogrodowa, solidna, 220 zł., Augustów. (0-87)643-03-71.

HUŚTAWKA ogrodowa, 350 zł. Sokółka. 0501-441-184.

HUŚTAWKA ogrodowa, nowa, z wałów, 3-osobowa, 400 zł, Piątnica. 0508-168-463.

HUŚTAWKA ogrodowa, Suwałki, 500 zł. 0602-652-532.

HUŚTAWKA, ogrodowa, drewniana, nowa, 320 zł, B-stok. 0507-505-127.

KANAPA 1-osobowa, 200 zł, Grajewo, (0-86)272-67-63.

KANAPA 1-osobowa, rozkładana, po rozłożeniu dł.190cm, odcienie niebieskiego, mało używana, st.bdb, Grajewo, 250 zł. 0601-257-120.

KANAPA rogowa, 2,5X1,5, rozkładana, skóra ekologiczna, 1.000 zł, Brańsk, 0793-427-773.

KRAMIK

KANAPA, 2-osobowa, brązowa, stan bdb, 200 zł, B-stok. 0509-610-098.
KANAPA, 500 zł, ok.Suwałk. 0512-089-717.
KANAPA, nierozkładana, 100 zł, B-stok. (0-85)663-02-05.
KANAPĘ rogówkę ciemną, mało używaną, 2,60x1,90, ok. Suwałk, 700 zł. (087)563-60-03.
KOŁDRA puchowa, nowa, 300 zł, Kleosin. 0606-176-250.
KOMPLET 2 fotele i 2 pufy, stan bdb, 700 zł, Białystok, 0606-450-347.
KOMPLET 2 fotele i 2 pufy, stan bdb, 700 zł. 0606-450-347.
KOMPLET kuchenny: szafki wiszące, 3 szt., stojące, 2 szt., stół, taborety, 700 zł., Białystok. 0792-257-696.
KOMPLET wypoczynkowy 3 +2 +1, tapicerka, boki dębowe, 1.300 zł, ok.Suwałk. 0512-089-717.
KOMPLET wypoczynkowy, sofa, 3-osobowa +2 fotele, 850 zł., Bielsk Podlaski, po 16.00.
KWIETNIK ogrodowy, metalowy, 5-doniczkowy, 150 zł, B-stok. (0-85)653-84-33.
ŁAWA, dębowa, 2szt, na dziłkę lub taras, dł 3m, gm.Supraśl, 2.000 zł/szt. 0660-217-225.
ŁAWKA dębowa, do huśtawki, 3-osobowa, ładna, Sokółka, 400 zł. 0511-240-244.
ŁÓŻKA parne, szafki, materace ciagłe, 400 zł, Ełk. (0-87)610-21-17.
ŁÓŻKO drewniane, piętrowe, 2 szuflady, stan bdb., 600 zł., okolice Moniek. 0728-899-249.
ŁÓŻKO metalowe, kute, 160x200, 120x200, 700 zł/szt, B-stok. 0512-650-835.
ŁÓŻKO piętrowe, sosnowe, nowe, materace, 350 zł, Suwałki. 0880-211-297.
ŁÓŻKO sypilniane 2x1,60 m +materac, 300 zł, Białystok. 0609-480-500.
ŁÓŻKO, małżeńskie, kolor czekolady, 3.000 zł. Białystok, 0605-972-088.
ŁÓŻKO, materac, mało używane, 7.000 zł. Białystok, (0-85)653-80-90.
ŁÓŻKO-WERSALKA, rozłożona 190x160 cm, stan bdb, 330 zł, Ełk. 0505-868-218.
MARKIZA na taras, dł 4m, rozwijana do 3,5m, mocna, niemiecka, gm.Suwałki, 800 zł. 0661-915-169.
MATERAC 200x90 cm, 50 zł, Białystok. (0-85)653-93-51.
MATERAC do spania 160x208cm, pompka elektryczna, nowy, nie używany, gwarancja, Białystok, 120 zł. (0-85)653-01-00.
MATERAC sprężynowo-piankowy Bonnel, 80\190, zdejmowane poszycie, 85 zł, B-stok. 0603-910-684.
MEBLE ogrodowe, 2 ławki, 2 fotele, stół, altanka, 2.100 zł. Sokółka. 0501-441-184.
MEBLOŚCIANKA, węga, B-stok, 450 zł. 0695-736-044.
NAROŻNIK +fotel, 320 zł, Białystok. 0661-029-099.
PIERZYNA, 300 zł. Kleosin. 0606-176-250.
PODUSZKI, 4 szt, Kleosin, 30 zł/szt. 0606-176-250.
POKOJOWE, witryna, wysoka komoda, regalik 3 części, 400 zł, Ełk. 0606-244-272.
RAMA rzeźbiona do lustra, z kości słoniowej, Białystok, 400 zł. (0-85)653-84-33.
REGAŁ młodzieżowy, biurko, ok.Moniek, 400 zł. 0518-094-167.
REGAŁ pokojowy +wypoczynek, kanapa otwierana jak wersalka, 2 fotele, stan bdb, 1.000 zł, ok.Białegostoku. (0-85)663-28-92.
REGAŁ pokojowy, dł. 4 m, stan bdb, 420 zł, ok.Łomży. 0607-377-656.
REGAŁ pokojowy, wmontowany stół, 350 zł, Wasilków. (0-85)718-50-48.
REGAŁ pokojowy, wmontowany stół, 350 zł. Wasilków, (0-85)718-50-48.
REGAŁ, czarny, używany, stan db., 200 zł., Białystok. 0519-473-015.
REGAŁ, nowy, komoda, szafa, nadstawka, witryna szklana, 3,2m, ciemna jabłoń, Ełk, 800 zł. 0513-680-776.
REGAŁY na wysoki połysk, 3-segmentowe, stan bdb, orzech, półki, baryk, szkło, Białystok, 1.000 zł. (0-85)745-50-15.
ROGÓWKA +2xpufy +ława, Suwałki, 250 zł. 0694-492-812.
ROGÓWKA lewa brązowa, w bdb stanie, Suwałki, 800 zł, 0887-504-629.
SEGEMENT pokojowy, jasny, wysoki połysk, dł. 4.5m, z szafą, 900 zł do neg., Ełk. (0-87)610-94-49.
SEKRETARZYK, biały, 100 zł. (0-85)675-49-27.
SŁUPEK narożny 7 półek olcha -150 zł, zdjęcia wyślę, mailem.pati840@amorki.pl. Białystok, 0505-033-328.
SOFA 2-osobowa, nowa, ładna, nie rozkładana, 300 zł, Białystok. (0-85)742-07-99.
SOFA składana, nowa, dowóz gratis, 200 zł, Suwałki. 0511-708-564.
SOFA, fotele 4 szt, pufy 2 szt, stan bdb, 1.000 zł, B-stok. (0-85)741-90-24.
STOLIK okolicznościowy, szklany blat, 100 zł, Dobrzyniewo. 0695-834-286.
STOLIK okrągły, 165 zł, 0500-587-474.
STOLIK, stylowy, blat marmurowy, 550 zł., Bielsk Podlaski. 05806-258-477 po 16.00.
STÓŁ +2 ławy, ogrodowe, 600 zł. Puńsk, 0885-929-448.
STÓŁ holenderski, dębowy, +4 krzesła, 1.300 zł, ok. Olecka. 0783-299-152.
STÓŁ kwadratowy, stan db, 50 zł, B-stok. (0-85)662-30-64.
STÓŁ ogrodowy +ławy, 2szt, zadaszenie 200x180cm, ok.Łap, 900 zł. (0-85)650-13-58 po 20.
STÓŁ okrągły, stylowy, 4 nóżki toczone, orzech, 200 zł, B-stok. 0602-283-462.
STÓŁ, dębowy, rozkładany, 300 zł. Białystok, 0609-141-841.
STÓŁ, ława rozkładana, 127\102, 100 zł, Wasilków. (0-85)718-50-48.
STÓŁ, rozkładany, 2-poziomowy, 50 zł. B-stok, (0-85)743-13-28.
SZAFA 3-drzwiowa, z nadstawką, 150 zł, B-stok. (0-85)741-90-24.
SZAFA 4-segmentowa na jednym stelażu z przesuwanymy drzwiami, 3,5x2,6 m, 800 zł, (0-85)651-47-99, 0603-531-002.
SZAFA od zestawu Kamena, Suwałki, 200 zł. 0695-966-212.
SZAFA, 2-drzwiowa z nadstawką, 50 zł., Białystok. 0510-877-787.
SZAFKA do maszyny, 200 zł, B-stok. 0666-150-352.
SZAFKA łazienkowa +lustro w dobrym stanie, 50 zł, (0-85)664-10-15.
SZAFKA łazienkowa plus lustro w dobrym stanie, 50 zł, (0-85)664-10-15.
SZAFKA ubraniow, 200 zł, Grajewo, (0-86)272-67-63.
SZAFKA, komoda, jasny w dobrym stani, 120 zł, (0-85)664-10-15.
SZAFKĘ RTV olcha, 200 zł, zdjęcia prześlę mailem, pati840@amorki.pl. Białystok, 0505-033-328.
TAPCZANIK, wysoki, 1,9x1,0 m, zabezpieczenie przed wypadnięciem, 400 zł, B-stok. 0691-730-083.
WERSALKA 185x120, ciemnogranatowa z wzorkami, 150 zł, Ełk. 0505-868-218.
WERSALKA, 3 szt + tapczan, 500 zł. gm.Trzcianne, (0-85)738-55-03.
WERSALKA, po renowacji, 100 zł. Białystok, (0-85)743-13-28.
WERSALKA, stan bdb, 300 zł. (0-85)741-57-28.
WIATRAK ogrodowy Holender, 180 cm, 500 zł, Wyszki. (0-85)739-50-92.
WIESZAK biurowy, drewniany, stojący, szt 2, 50 zł/szt, Białystok. (0-85)675-07-80.
WIRÓWKA do bielizny, 130 zł, Białystok. (0-85)670-22-45 po 17.00.
WYPOCZYNEK skórzany nie rozkładany, 3+2+1, ciemny brąz, 2.500 zł, Białystok. 0504-949-461.
WYPOCZYNEK, rogówka, 2 fotele, 2.350 zł, Łomża. (0-86)216-92-55 po 18.
ŻYRANDOL 3 klosze 50 zł, zdjęcia prześlę mailem, pati840@amorki.pl. Białystok, 0505-033-328.
ŻYRANDOL 5-ramienny, nowy, abażurowy, Białystok, 210 zł. (0-85)745-50-15.
ŻYRANDOL oprawiony w jasnym dębie, kształt kuli, opleciony skórzanymi rzemykami, Białystok, 150 zł. (0-85)745-50-15.
ŻYRANDOL z wiatrakiem, 120 zł, B-stok, (0-85)676-23-78.
ŻYRANOL 3-ramienny biały, otwarte kule, mało używany, 50 zł, B-stok. 0502-043-997.

SPRZĘT AGD

BUTLA gazowa, 11 kg, 100 zł, Czarna B. 0793-574-420.
BUTLA gazowa, 11kg, 80 zł, Augustów. (0-87)643-06-88.
CHŁODZIARKA Polar, 180mszešc. 300 zł. Białystok, (0-85)676-36-46.
CHŁODZIARKA, 250 zł, Ełk. 0606-244-272.
CHŁODZIARKI na konwy, 2 szt, 350 zł/szt, gm.Goniądz. (0-85)738-98-67.
CHŁODZIARKO-ZAMRAŻARKA Beco, A+ 340l., gwarancja do 2010, zapakowana fabrycznie, wygrana w konkursie, Grajewo, 1.400 zł. 0696-112-972.
GRIL elektryczny, nowy, Białystok, 65 zł. (0-85)675-45-11 po 20.
KRAJALNICA do wędlin, stan bdb, 120 zł, Goniądz. (0-85)738-02-15.
KUCHENKA elektryczna, 2 palniki, bez piekarnika, 100 zł, Czarna B. 0793-574-420.
KUCHENKA gazowa z rożnem, stan db., używana, 100 zł., okolice Siemiatycz. 0608-256-532.
KUCHENKA gazowa, 130 zł, Białystok. 0604-922-094.
KUCHENKA gazowa, 3 palniki, bez piekarnika, z reduktorem, 120 zł. 0793-574-420.
KUCHENKA gazowa, 4-palnikowa, piekarnik na gaz, sprawna, 100 zł, Ełk. 0515-187-856.
KUCHENKA gazowa, Mastercook, mało używana, piekarnik elektryczny, 400 zł. gm.Krasnopol, (0-87)516-45-56.
KUCHENKA gazowa, piekarnik elektryczny, Łapy, 250 zł. (0-85)715-24-54.
KUCHENKA gazowa, piekarnik gazowy, biała, Mastercook, B-stok, 150 zł. 0667-222-776.
KUCHENKA gazowa, używana, 200 zł., Białystok. 0519-473-015.
KUCHENKIA gazowa z piekarnikiem Indesit, 350 zł., Suwałki. 0660-804-994.
LODÓWKA Ardo, mało używana, stan bdb, 250 zł, gm.Poświętne, (0-85)650-11-78.
LODÓWKA Mińsk 16, 280 l, Ełk, 200 zł. 0515-187-856.
LODÓWKA pod zabudowę, używana, stan db., 100 zł., okolice Siemiatycz. 0608-256-532.
LODÓWKA Polar, stan bdb, 200 zł. (0-85)741-57-28.
LODÓWKA polska, oddzielny zamrażalnik, wysoka, Suwałki, 200 zł. 0695-966-212.
LODÓWKA turystyczna, nowa, 12V, 2-funkcyjna, Białystok, 280 zł. (0-85)675-45-11 po 20.
LODÓWKA, sprawna, biała, Białystok, 130 zł. 0696-774-177.
LODÓWKA, wymieniony agregat, 150 zł, B-stok. (0-85)741-90-24.
MAGIEL domowy, dł 60cm, 250 zł, Wasilków. (0-85)718-50-48.
MASZYNKA do mielenia mięsa 22, 1-fazowa, 660 zł., Augustów. (0-87)643-03-71.
MASZYNKA do mięsa, niemiecka, nowa, 1000W, 150 zł, Sokółka, (0-85)711-70-32, 0506-234-273.
MIKROFALÓWKA, niemiecka, grill, nowa, gm.Sokółka, 180 zł. (0-85)711-70-32, 0506-234-273.
ODKURZACZ, zestaw 2szt, bezworkowe, domowy +samochodowy, gm. Sokółka, 170 zł. (0-85)711-70-32, 0506-234-273.
PŁYTKA elektryczna 2-palnikowa, mało używana, Sejny, 30 zł. (0-87)517-31-19 po 16.
PRALKA Amica, st.db, Białystok, 250 zł. 0519-608-501.
PRALKA automatyczna Ariston, 150 zł, B-stok. 0606-228-846.
PRALKA automatyczna nieużywana, PS 663Bio, 900obr./min, 550 zł do negocjacji, (0-87)567-44-10, 0606-218-691.
PRALKA automatyczna Wiatka, stan bdb, 350 zł, B-stok. (0-85)743-40-74.
PRALKA automatyczna, ZEROWATT IDROPLUS X33, głębokość 33cm, 200 zł, Białystok, 0601-674-792.
PRALKA Frania, duża, 130 zł, Białystok. (0-85)742-07-99.
PRALKA Frania, st.db, Sejny, 120 zł. (0-87)516-22-69.
PRALKA Polar Diana, stan db., 150 zł. 0606-434-637, (0-85)681-57-29.
PRALKA Tamat, automat, czeska, 150 zł, B-stok. (0-85)742-52-52.
PRALKA wirnikowa Światowid, opcja podgrzania wody, stan bdb, 150 zł, Mońki. 0509-375-449.
PRALKA wirnikowa, Frania, 130 zł. 0885-937-981.
PRALKA wirnikowa+ wirówka, 200 zł, gm.Goniądz. (0-85)738-04-38.
PRALKA, Luna 385E, stan bdb, gm.Łomża, 70 zł. (0-86)219-32-29.
PRALKĘ z podgrzewaczem wody, szafę trzydrzwiową, bieliźniarkę w Suwałkach, 0500-476-862.
PRALKO-WIRÓWKA, gwarancja, 180 zł, B-stok. (0-85)676-02-63.
ROŻNO elektryczne, 120 zł, B-stok. 0666-150-985.
SOKOWNIK, Ełk, 100 zł. 0515-187-856.
ZAMRAŻARKA Mors, 300 l, 5-letnia, stan bdb, Suwałki, 700 zł. (0-87)565-14-16.
ZAMRAŻARKA Polar, 3-szufladkowa, 250 zł, Ełk. 0507-083-075.
ZAMRAŻARKA, 100 l, 220 zł, Augustów. 0504-447-714.
ZAMRAŻARKA, 250 zł,3 tygodnie, 0508-073-762.
ZAMRAŻARKA, 260 zł, B-stok. (0-85)655-19-35.
ZAMRAŻARKA, 4 szuflady, 150 zł, Ełk. 0606-244-272.
ZAMRAŻARKA, Beco, 95 l. gwarancja, 600 zł. Ełk, (0-87)629-71-24.
ZAMRAŻARKA, Mors221, skrzyniowa, 400 zł. Białystok, (0-85)676-36-46.
ZMYWARKA, Siemens, nowa, 850 zł, Zambrów. 0505-116-205.

POZOSTAŁE OGŁOSZENIA JUŻ JUTRO!

DLA DZIECI

OPIEKA

53-LETNIA, zaopiekuje się dzieckiem, B-stok. 0512-882-763.
EMERYTKA 58-letnia, jako opiekunka nad dzieckiem, Suwałki. 0519-612-541.
OPIEKUNKI, do 9-mies. dziewczynki, pon-pt. 8:30-16:30, Białystok, ul.Jagiellońska, ok.800-1.000 zł/mies. 0796-767-709.
ZAOPIEKUJĘ się dzieckiem, dyspozycyjna, 55 lat, Białystok, 0695-556-610.
ZATRUDNIĘ opiekunkę do 4-letniego chłopczyka, zamieszkanie, wyżywienie, na stałe, Sejny. 0694-996-096.
ZATRUDNIĘ opiekunkę do 4-letniego dziecka, na okres ok.2 miesięcy, zakwaterowanie, ok.Stawisk. 0600-343-806.
ZATRUDNIĘ opiekunkę do 6-miesięcznego dziecka, os.Dojlidy Górne. (0-85)745-56-73.
ZATRUDNIĘ opiekunkę do dziecka 3.5-letniego, Różany Stok. 0603-484-747.
ZATRUDNIĘ opiekunkę do rocznego dziecka ze znajomością j, angielskiego lub rosyjskiego, z referencjami, Białystok. 0600-734-208.
ZATRUDNIĘ, opiekunkę do rocznego chłopca, B-stok. 0600-238-426.
ZATRUDNIĘ:OPIEKUNKA do 1,5-rocznej dziewczynki, B-stok, okolice ul.Baranowickiej. 0608-763-200.

ZABAWKI

HUŚTAWKA dziecięca metalowa, wolno stojąca, 120 zł, Białystok. (0-85)675-48-66.
MATA edukacyjna, Fisher Price, mało używana, 90 zł, B-stok. 0696-438-777.
MOTOREK na akumulator na 4-5lat, 200 zł, gm.Sokoły. 0663-356-758.
QUAD elektryczny, dla dzieci 3-5-letnich, Białystok, 350 zł. 0793-304-038.
REWER dziecięcy, koła 16, 60 zł., Białystok. 0502-533-902.
ROWER dla dziewczynki, koło 20", stan bdb, B-stok, 250 zł. 0609-576-715, (0-85)745-31-03.
ROWER dziecięcy 16", stan bdb, 155 zł, Białystok. (0-85)743-40-74.
ROWER górski, dziecięcy, przerzutki, stan bdb, 150 zł, Ełk. 0604-256-639.
ROWEREK 3-kołowy, Białystok, 90 zł. 0604-837-396.
ROWEREK 4-6 lata, 120 zł, B-stok. (0-85)675-19-35.
ROWEREK dziecięcy, 100 zł, B-stok. (0-85)732-34-85. po 17.
ROWEREK, plastikowy, 3-kołowy, 30 zł. (0-85)741-60-30.
SAMOCHODZIK na akumulator, 2-6-lat, gm.Janów, 400 zł. 0603-128-091.
SAMOCHÓD dla barbie, różowy, B-stok, 30 zł. 0516-268-557.

AKCESORIA

CHODZIK i leżaczek, 40 zł\szt, Suchowola. 0600-264-445.
CHODZIK, stan bdb., 60 zł. Suwałki. 0660-532-398.
FOTELIK dziecięcy samochodowy, stan bdb, Ełk, 0664-801-931.
FOTELIK nosidełko samochodowe, do 13 kg Patti, 50 zł, Białystok. 0692-841-322.
FOTELIK rowerowy, do przewozu dziecka, sprawdzony, bezpieczny, 100zł, B-stok. 0697-029-034.
FOTELIK samochodowy 6-18 kg, 45 zł, B-stok. 0887-515-218.
FOTELIK samochodowy do 18 kg, pasy, Suwałki, 60 zł, 0887-504-629.
FOTELIK samochodowy Maxi Cosi Citi, 0-13 kg, adaptery X-Lander, 250 zł, B-stok. 0790-472-722.
FOTELIK samochodowy od 9mc, stan db, 50 zł, B-stok. 0508-417-755. po 16.
FOTELIK samochodowy Renolux, 0 -18kg., z regulowaną pozycją do spania, Białystok, 120 zł. 0507-850-299.
FOTELIK samochodowy w bardzo dobrym stanie, do 4 lat, 150 zł, Czarna B. 0793-574-420.
FOTELIK samochodowy, Renolux, stan bdb. 150 zł. Suchowola, 0600-264-445.
GONDOLA X-Lander, adaptery, moskitiera, osłona przeciwdeszczowa, 250 zł, B-stok. 0790-472-722.
HUŚTAWKA, metalowa, 500 zł. Białystok, 0507-627-924.
KOJEC dzieciecy, B-stok, 120 zł. 0698-230-333.
KOJEC dziecięcy, ceratowy, 150 zł, Białystok. (0-85)746-16-13.
KOJEC, drewniany, składany, 50 zł. (0-85)741-60-30.
ŁÓECZKO dziecięce z materacem, używane, 100 zł, 0668-642-778.
ŁÓŻECZKO drewniane, 200 zł, Nowinka. 0517-321-918.
ŁÓŻECZKO drewniane, materac, przewijak, pościel, Białystok, 150 zł. 0601-811-548.
ŁÓŻECZKO drewniane, na biegunach, z szufladą, materac, pościel, mało używane, 250 zł. gm.Choroszcz, (0-85)662-77-74.
ŁÓŻECZKO dziecięce +materac, 140x70, 150 zł, gm.Dubicze Cerkiewne. 0510-894-431.
ŁÓŻECZKO, 2-poziomowe, białe, mało używane, 100 zł, Wasilków. 0500-628-388.
ŁÓŻECZKO, na kółkach, materac, pościel, 350 zł, B-stok. (0-85)651-01-27.
ŁÓŻECZKO, nowe, 120 zł, B-stok. 0662-204-595.
MATA edukacyjna, 35 zł. Białystok, 0694-429-354.
MATERAC od łóżka dziecinnego, 300 zł, (0-85)651-74-08.
NOSIDEŁK, fotelik, Chicco, B-stok, 50 zł. 0601-949-040.
NOSIDEŁKO dla niemowlaka, czerwony, B-stok, 50 zł. 0667-222-776.
NOSIDEŁKO dziecięce, 0 -13kg., stan bdb., różowe, 50 zł., Białystok. 0502-596-586.
PIASKOWNICA, dla dzieci, 120x120 cm. drewniana, 250 zł. Białystok, 0507-627-924.
REGAŁ pielęgnacyjny Cam Nuvola, posiada wannę do kompieli dziecka z odpływem, Sokółka, 250 zł, 0661-791-221.
ROWER dziecięcy, Kross, do 12-lat, B-stok, 250 zł. 0502-539-206.
ROWER, czerwony, gruba rama, 6-7 lat, stan bdb, koła 14", Suwałki, 230 zł. 0792-944-903.
ROWEREK dziecięcy, na 4-6 lat, 120 zł,0885-937-981.
ROWEREK, dziecięcy, dla 7-latka, 120 zł. Białystok, 0507-627-924.
UBRANKA do 1 roku od 1 zł, Zabłudów, 0512-650-958.

POZOSTAŁE OGŁOSZENIA JUŻ JUTRO!

RTV

KUPIĘ

GRUNDIG 63-160 IDTV, obudowa z kineskopem, pilot, 49 zł, 0605-030-819.
KASETY VHS, stan db, Białystok. 0660-041-690.
WZMACNIACZ, tuba, do radia samochodowego. 0512-726-986.

SPRZEDAM

ANTENA +konwerter, 80cm., nowy, 100 zł., Białystok. 0518-912-902.
ANTENA +tuner cyfrowy, 120 zł., Białystok. 0518-912-902.
CB radio z anteną cobra XT 76, nowe, 150 zł, Białystok. 0796-636-111.
DEKODER cyfrowy, nowy, 200 zł, gm.Rajgród. 0516-109-442.
DVD Daewoo z kinem domowym, dolby surround, 200 zł, B-stok. 0692-591-423.
DVD z nagrywarką Panasonic, 200 zł, B-stok. (0-85)741-52-22.
DVD/CD, Panasonic, A 360 HI-END, I właściciel, stan idealny, 400 zł, njawyższy model, 0606-450-347.
FAX telefon Philips, kartki A4, sekretarka, nowy model, SMS, klawiatura qwerty, 230 zł, Białystok, 0609-724-828.
GRUNDIG 28 cali, stereo, telegazeta, pilot, 250 zł, 0516-278-630.
GRUNDIG 63-160 IDTV, obudowa z kineskopem, pilot, 49 zł, Gołdap. 0605-030-819.
KAMERA PANASONIC M5, 180 zł, monitor 14" stan bd, 60 zł, Suchowola, 0505-542-060.
KAMERA Panasonic, st.bdb, Białystok, 200 zł. 0722-832-429.
MAGNETOWID Funaji, 6-głowicowy, hifi, stereo, pilot, srebrny, 80 zł, B-stok. 0513-953-314.
MAGNETOWID Panasonic, VHS z systemem wysokiej jakości obrazu HQ, pilot +instrukcje obsługi, 150 zł. 0509-462-364.
MINI Disc, Sony MDS-JE480, odtwarzacz MDS-S40 2 szt. 1.400 zł. Grajewo, (0-86)273-85-37.
MINI kamera LCD 9000, mało używana, 190 zł. (0-85)653-13-47.
MINI wieża, kompakt, głośniki 2-drożne, 60 zł, B-stok. 0692-591-423.
NAGRYWARKA zdyskiem twardym 160GTGA, Funai, na gwarancji, wideo, 500 zł, Białystok. 0507-105-887.
NOWA gra komputerowa „KUNG FU PANDA" 49 zł, 0605-030-819.
ODTWARZACZE -nagrywarki, stacjonarne, dvd, marki Samsung, 2 szt., 169 zł/szt.,0605-030-819.
PLAYSTATION 2, stan bdb., 2 pady, karta pamięci, dużo gier, 450 zł. 0512-216-737.
PŁYTY kompaktowe, kasety video, 30szt, B-stok, 2 zł/szt. 0518-477-768.
RADIO CB Alan 48+ multi, nowe, 300 zł, B-stok. 0515-122-358.
RADIO samochodowe CB Midland-Alan 100+, 200 zł, B-stok. 0665-507-799.
STACJONARNE DVD/CD Panasonic, A360, HI-END, I-właściciel, stan idealny, 400 zł, 0606-450-347 najwyższy model.
TV 14" Philips, 70 zł, Ełk. 0668-353-883.
TV 21" Philips, stan db, 200 zł, B-stok. (0-85)662-30-64.
TV 21", kolorowy, stan db, B-stok, 150 zł. (0-85)664-10-15.
TV 28" kineskopowy, PIP, 2 tunery, TXT, pilot, z wideo, 270 zł,Białystok, 0609-724-828.
TV 29", LG, z pilotem, nowy model, 500 zł, Ełk, 0794-038-093.
TV Funaji 21", wbudowane dvd, video, srebrny, płaski ekran, stan bdb, 350 zł, B-stok. 0605-920-370.
TV Grundig 14", kolorowy z pilotem, 200 zł, 0507-275-225.
TV Grundig 29", 100 Hz, 550 zł, Białystok. 0601-674-792.
TV Grundig Davio, 28", 100 Hz, txt, pilot, grafitowy, stan bdb, 300 zł, 0513-953-314.
TV Grundig Elegance 21", mało używanty, 500 zł., okolice Siemiatycz. 0608-256-532.
TV kolorowy 28", 100Hz, 150 zł, Białystok, 0604-823-076, (0-85)746-67-62.
TV kolorowy, 14", stan bdb, obubowa srebna, 250 zł, 0668-642-778.
TV LCD 7" z akumulatorkiem litowojonowym, komplet, do auta, na kamping, 250 zł, B-stok. 0609-724-828.
TV mały turystyczny, 5,5" z radiem, 60 zł, 0669-642-778.
TV Multitek 26", telegazeta, pilot uniwersalny, 200 zł, Ełk. 0505-868-218.
TV Philips, 29", 100Hz, srebny, polskie menu, txt, vds, pilot, stereo, 300 zł, 0516-445-056.
TV Philips, black lines, 28 cali, panorama 10Hz, VDS, 300 zł, 0886-572-521.
TV Sanyo 24', telegazeta, Grajewo, 200 zł. (0-86)272-64-39.
TV SONY 21", stan bdb, 100 zł, 0606-434-637.
TV Thomson 29", 100Hz, srebrny, płaski kineskop, stereo, pilot, st.bdb, 410 zł, Białystok. 0798-012-579.
TV Trilux, 250 zł., Łapy. (0-85)715-41-19.
TV, 14", nowy, 150 zł. Białystok, 0609-141-841.
TV, 32", panoramiczny, Ostrów Maz. 550 zł. 0606-249-729.

POZOSTAŁE OGŁOSZENIA JUŻ JUTRO!

KOMPUTERY

SPRZEDAM

ATHLON 5000+ Pł. gł. Asua 2GB/DDR2, dysk 320GB GF, 8200/512MB, DVD-RW, gwarancja, 999 zł, 0663-741-403.
ATHLON Xp 1,8GHz, 13Gb HDD, 512Mb DDR, ATI 3D, 32Mb, nagrywarka +DVD, 450 zł. 0798-797-033.
CZTEROLETNI, zestaw, Pentium 4, pamięć 60GB, monitor 17"LG, drukarka hp3820, głośniki+ subwoofer, 600 zł. B-stok, 0509-462-364.
DRUKARKA atramentowa Color Jet Printer 1020, nowa, Ełk, 200 zł. 0515-187-856.
DRUKARKA Epson C40,nowe duże wkłady, czarny+ kolor, sprawna, pod USB, 55 zł, 0502-952-845.
DRUKARKA kolorowa HP 610C, 120 zł, Zambrów. 0794-117-876.
DRUKARKA laserowa HP 959C, z LPT i USB,bardzo duże zbiorniki, 80 zł, Białystok, 0798-797-033.
DRUKARKA laserowa, Xerox P1210, fabrycznie nowy toner, 99 zł, 0605-030-819.
DRUKARKA Oki 320, 500 zł, Białystok. 0602-333-079.
GRA komputerowa „Kung fu Panda", nowa, 49 zł, Gołdap. 0605-030-819.
INTEL-PENTIUM do szkoły, internetu, 300 gier, 350 zł, Zambrów. 0794-117-876.
KARTA PC, internet bez abonamentu, 150 zł., Suwałki. 0502-829-595.
KOMPLET athlon 8450, monitor LCD 22, 1024 ram, dysk 500GB, dvdrw, 1.590 zł, 0507-824-967.
KOMPUTER athlon XP2200+ z płytą Gigabyte,sata,1GB DDR,80GB HDD, Geforce III tytanium XP premium,550 zł, 0502-952-845.
KOMPUTER Fujitsu Siemens Scenic XL-1107, 2001, 300 zł. 0661-915-169.
KOMPUTER Sempron 2800 +płyta ASUS-K8U-X, grafika Ati Radeon-9600pro, 512DDRam, 40GB, monitor 17", 450zł. 0500-016-300, (085)746-32-93.
KOMPUTER z licencyjnym oprogramowaniem do działalności gospodarczejksięgowe- z licencją, 300 zł, Zambrów. 0794-117-876.
KOMPUTER z procesorem Intel-PENTIUM do szkoły, internetu - jednostka centralna + gry, 150 zł,Zambrów, 0794-117-876.
KOMPUTER, roczny, monitor 19", drukarka, akcesoria, stan idealny, 1.600 zł, Wys.Maz. 0885-317-657.
LAPTOP ACR, 100 GB, 256 Ram, nagrywarka, stan bdb, 600 zł, Sokółka. 0501-218-509.
LAPTOP Toschiba PRO-A200, amerykański, nowy, 2.000 zł. 0603-297-543.
LAPTOP Toshiba Satelitte, 1GB ram, 120GBHDD, core 2 duo, vista home premium, nowy, 1.500 zł, B-stok. 0512-719-829.
MONITOR 19", B-stok, 100 zł. (0-85)876-47-84.
MONITOR LCD BenQ, 17', 2-letni, Białystok, 270 zł. 0696-774-177.
MONITOR Samtron, 17", polskie menu, stan bdb, 60 zł, Ełk. 0505-868-218.
MONITORY komputerowe 33x25cm, 2szt, 150 zł/szt., Białystok. 0602-333-079.
NAWIGACJA palmtop Acer, z mapami iGo8 i auto mapą, 450 zł, Olecko. (0-87)523-45-67, 0600-237-328.
OBUDOWA do komputera Node Com, ATX +CDrRom, +FDD, 50 zł., Białystok. 0798-829-703.
PAMIĘĆ RAM do laptopa DDR2,512MB, 533MHZ, 4200, 46 zł, 0503-049-166.
PAMIĘĆ RAM do laptopa DDR2,512MB, 533MHZ, 4200, 46 zł, 0503-049-166.

POZOSTAŁE OGŁOSZENIA JUŻ JUTRO!

HOBBY

SPRZĘT SPORTOWY

KURS motorowodny w Białymstoku 16.05.09r. 0603-685-966

ZWIERZĘTA

❑ JEŹDZIECTWO

PODKUWANIE, werkowanie, (rozczyszczanie) koni -po szkole Józefa Antczaka. 0516-363-445.

MUZYKA

AKORDEON 120-basowy, 4-chórowy, czarny, 4.000 zł, Bielsk Podl. 0667-835-566.
AKORDEON czarny, 120-basowy Welmaister, 800 zł, Raczki. 0504-251-430.
AKORDEON Delicja, nowy, 120 basów, 3.000 zł, B-stok. (0-85)732-33-60.
AKORDEON elektryczny Hohner 120-basowy, 500 zł lub zamienię na inny, Giżycko. 0600-124-434.
AKORDEON Flis, 80-basowy, ok.Ełku, 250 zł. (0-87)629-87-86.
AKORDEON Hohner Verdi III, 120 basów, 3-głosowy, stan db, 700 zł, ok.Czarnej B-ckiej. (0-85)710-33-72, po 19.
AKORDEON Hohner, 120-basowy, 1.800 zł. Sokółka, 0505-399-589.
AKORDEON Hohner, 120-basowy, 4-chórowy, 11 registrów, tremol francuski, 3.600 zł, Bielsk Podl. 0518-385-556.
AKORDEON Hohner, 120-basów, 3-chórowy, 1.300 zł, B-stok. (0-85)675-27-43.
AKORDEON Lignalone, 120 basów, 10 rejestrów, 3-głosowy, wiśniowy, stan db, 500 zł, Białystok. (0-85)654-55-48.
AKORDEON Migma, B-stok, 380 zł. 0666-834-314.
AKORDEON MUZA POLONEZ, 80 basów bez futerału, 350 zł., okolice Dobrzyniewa Dużego. 0691-721-564.
AKORDEON RS, Montana, 120-4, strój francuski, stan db, na 96-basowy, Serino, Amigo, HohnerIII, k.Łomży. 0694-360-454.
AKORDEON Skandali Skyphone for, 120 basów, 4-chórowy, basy 5-chórowe, bez futerału, 1.500 zł. 0691-721-564.
AKORDEON Sybilla Brand, 120-basowy, 3-chórowy, basy 5-chórowe, głosy dixa, bez futerału, 850 zł, ok.Dobrzyniewa. 0691-721-564.
AKORDEON Weltmaister, 120, B-stok, 850 zł. 0600-527-696.
AKORDEON włoski Fontanella, 4-chórowy, 120-basowy, 6-registrów, oryginalne tremolo, stan idealny, 2.600 zł, Bielsk Podl. (0-85)730-39-41. do 20.
AKORDEON włoski, 120-basów, Augustów, 850 zł. (0-87)643-08-67.
AKORDEON, Hohner Atlantic 4, Deluxe, 120-basów, mało używany, gm.Brańsk, 5.000 zł. (0-85)737-76-27.
AKORDEON, Lignatone, kanałowy, 120 basów, 2.100 zł, B-stok. (0-85)675-27-43.
AKORDEON, Weiss Meister, 80-basowy, stan bdb. czerwony, 500 zł. Sokoły. 0516-800-488.
AKORDEONY, 3 szt, Weltmeister, 80 basów, 500 zł/szt, Wasilków. 0602-441-664.
AKORDEONY, 80 basów, do remontu, 3 szt, 150 zł/szt, Wasilków. 0602-441-664.
KEYBOARD, Yamaha, B-stok, 0602-173-798.600 zł.
KOLUMNY głośnikowe LDM, 2x600W, PDP-612, na głośnikach Celestion, gwarancja, Grajewo, 2.300 zł. (0-86)273-85-37.
KORG, IX 300, stan bd, twardy futerał, Łomża, 1.800 zł, 0798-860-441.
ORGANY elek, uszkodzone, B-stok, 160 zł. 0600-527-696.
PIANINO Calissia, jasna dębowa obudowa, 3.000 zł, ok. Białegostoku. 0510-688-195.
PIANINO niemieckie ED SEILER, st.bdb, nuty, Białystok, 4.700 zł. (0-85)743-48-70.
PIANINO niemieckie, 90-letnie, August Fester, 12.000 zł, B-stok. (0-895)744-81-36.

SPRZĘT SPORTOWY

APARAT do nurkowania, kompletny, 2-butlowy, 1.600 zł, B-stok. (0-85)675-45-11. po 20.
BASEN na stolarzu, poj.25 tyś l, 1.000 zł, gm.Turośń Kościelna. 0888-837-392.
BROŃ myśliwska Bock Iż 27, kaliber 12.70, stan bdb, 790 zł, gm.Knyszyn. 0513-514-124.
BROŃ myśliwska, sztucer Mauzer, kaliber 30.06, luneta, st. bdb, Giżycko, 2.200 zł. 0509-088-104.
DESKA surfingowa, Białystok, 800 zł. 0507-680-886.
JACHT Foka II, bez osprzętu, 4.500 zł., Suwałki. 0695-811-914.
JACHT kabinowy Bez II, stan bdb, 4.200 zł, Augustów. 0501-576-017.
JACHT Lambrer, do małego remontu, 3.500 zł, Ełk. 0691-561-991.
KAJAK, 2-osobowe, stan bdb., 800 zł/szt, Hajnówka. 0606-339-521.
KAJAK, 2-osobowy, wiosła, 2szt, Augustów, 800 zł. 0507-509-386, 0607-544-344.
KAJAKI, plastikowe, dł. 4.80, 3 szt., 1.000 zł/szt., Sejny. 0503-520-282.
KUSZA powietrzna, mała, nowa, do polowania podwodnego, 380 zł, B-stok. (0-85)675-45-11. po 20.
ŁÓDKA 4-osobowa, przyczepka, silnik Mercury 40KM, stan bdb, Sokółka, 4.000 zł. 0501-218-509.
ŁÓDKA drewniana, nowa, 4,5 m, 800 zł, k.Wigier. 0605-345-777.
ŁÓDKA plastikowa, Suwałki, 1.100 zł. 0514-311-405.
ŁÓDKA plastikowa, z laminatu, dł. 3.40, szer. 1.40, +wiosła, 3.300 zł, Sejny. 0503-520-282.
ŁÓDKA wiosłowa, dł 250cm, Augustów, 900 zł. 0668-808-129.
ŁÓDKA, wiosłowo-motorowa, dł.3.45 m. nowa, 1.300 zł, Augustów. 0607-968-192.
ŁÓDKĘ Ania 320, stan bdb, silnik elektryczny, akumulator, nowa plandeka, przyczepka, 2.800 zł, 0606-997-365.
ŁÓDZ plastikowa, wędkarska, ok.Suwałk, 1.000 zł. 0692-392-735.
ŁÓDŹ motorowa, 7-osobowa, D, silnik Stacnrry, 6.500 zł. 0696-216-495..
ŁÓDŹ motorowa, kabinowa 6-osobowa, silnik zaburtowy Mariner 85KM, stan bdb, 15.500 zł. 0507-049-587.
ŁÓDŹ wiosłowa, nowa, zielona, 2-warstwowa, 3m x 1,35m, Augustów, 1.000 zł. 0508-588-883.
ŁÓDŹ wiosłową 4.5m ,130 cm szerokości typowo jeziorna, 1.200 zł, 0782-644-936.
ŁÓDŹ z laminatów, dł. 3m, 800 zł, gm.Augustów. 0509-853-437.
ŁÓDŹ żaglowa, 2 szt., 420, 470, 2.000 zł/szt., Suwałki. 0695-811-914.
ŁÓDŹ wędkarska plastikowa, 4.20\1.30, 1.800 zł, Hajnówka. 0607-795-034.
ŁYŻWY, rozm.36, rozm.40, 60 zł/para, Kleosin. 0606-176-250.
NAMIOT, 3-osobowy, z przedsionkiem, Białystok, 170 zł. (0-85)742-17-86.
PONTON, wyporność 300kg, silnik elektryczny, Suwałki, 700 zł. (0-87)567-91-47.
PRZYCZEPKA do łódki, nowa, nierejestrowana, 1.400 zł., Suwałki. 0510-403-524.
PRZYRZĄD gimnastyczny, Air Walker, z komputerem, zliczacz kroków i kalorii, 250 zł, Ełk. (0-87)620-76-76.
ROLKI chłopięce, czarne, roz 41, stan bdb, B-stok, 50 zł. (0-85)664-10-15.
ROWER Damka 28', 5-biegowy, 120, Białystok, 0608-714-832.
ROWER damka, rama aluminiowa, pełne wyposażenie, B-stok, 350 zł. (0-85)876-47-84.
ROWER Forester, B-stok, 260 zł. 0516-268-557.
ROWER górski z amortyzacją GTI, typ Cruiser, mało używany, 260 zł, B-stok. (0-85)732-34-85. po 17.
ROWER górski, damka, czarny, Zambrów, 320 zł. (0-86)271-33-88.
ROWER górski, koła 24", stan bdb, kolor ciemny niebieski, 200 zł. 0664-401-171.
ROWER górski, koła 26, 70 zł., Białystok. 0502-533-902.
ROWER górski, młodzieżowy, osprzęt shimanoo, 220 zł, B-stok. 0668-166-806.
ROWER górski, niemiecki, 100 zł., Suwałki. 0505-349-648.
ROWER górski, niemiecki, rama aluminiowa, 250 zł., Suwałki. 0505-349-648.
ROWER młodzieżowy Damka, błotniki, bagażnik, 250 zł., Białystok. 0507-627-924.
ROWER młodzieżowy, roz, kół 24x1.9, Planet, oznakowany, mało używany, Ełk, 250 zł. 0604-861-297.
ROWER treningowy, B-stok, 10 zł. 0698-641-997.
ROWER wodny 2-osobowy, Nowinka, 800 zł. 0518-483-541.
ROWER, 2szt, dziecięcy, młodzieżowy, 100 zł-200 zł\szt, B-stok. (0-85)741-92-42.
ROWER, koła 26", 200 zł, B-stok. 0503-879-175.
ROWER, niemiecki, kolarzówka, używany, stan db, Białystok, 350 zł. (0-85)653-84-33.
ROWERY młodzieżowe, 2 szt, 120-150 zł/szt, Białystok. (0-85)675-48-66.
SIECI rybackie typu wonton, 2 szt, oczko 2cm, wys. 2-3 m, 100 zł/szt, Grajewa. 0604-846-248.
SILNIK do łodzi Mercury z rozrusznikiem, 7.5KM, stan jak nowy, 3.700 zł, Kolno. 0889-077-013.
SILNIK Johnson, 4 KM, 2-suw, długa kolumna, stan db, B-stok, 680 zł. 0608-504-510.
SILNIKI elektryczne do łodzi, 3 szt, Ninkota Endura, 36-40, 800-1.000 zł, k.Augustowa. 0518-988-018.
SKUTER wodny Seedoo 600 (1994) 2-osobowy, oryginalny wózek, 2kapoki, narty wodne, stan db, 9.500 zł, gm.Mońki. 0519-740-889.
SKUTER wodny Yamaha WR 500, siedzący, 3.500 zł. 0696-216-495..
SKUTER wodny, 2szt, Bombardia 900, Kawasaki 750, na przyczepce, 26.000 zł. (0-86)279-13-19.
SPODNIE skórzane, lotnicze, czarne, duże, 2 szt, 1.000 zł, do uzg, B-stok. (0-895)744-81-36.
STEPER z kolumną i licznikiem, Suwałki 110 zł, 0887-504-629.
TRZY rowery niemieckie, stany db, 100- 200 zł. 0696-917-313.
WIELOFUNKCYJNY atlas do ćwiczeń ProStar, stan bdb, mało używany, +ławeczka bez obciążenia, 750 zł. (0-85)814-16-82.
ZAKUPIĘ łódkę drewnianą. (0-87)568-30-15.
ZAKUPIĘ rower dziecięcy, koła 20", w stanie db, Suwałki. 0792-944-903.
ZAKUPIĘ: rower męski, duży Giant, B-stok. 0505-047-717.
ZAKUPIĘ:ŁÓDKĘ, wiosłowo-motorową. 0606-856-659.
ŻAGLÓWKA z przyczepką, 5.500 zł do uzg., ok. Suwałk. 0783-274-553.

ZWIERZĘTA

❑ DOMOWE

5-MIESIĘCZNĄ suczkę mieszańca wilczura, długi włos, szczepiona, Klepacze k.
Białegostoku, 50 zł,(0-85)662-70-15.
AKWARIUM +całe oprzyrządowanie, grzałka, filtr, pokrywa, kamyki gratis, 54 l, 250 zł, Białystok. (0-85)674-79-54.
AKWARIUM 100 l, wyposażone +20 rybek, 350 zł, Suwałki. 0694-945-456.
AKWARIUM 390 l, wraz z szafką i wyposażeniem, 1.000 zł, Olecko. (0-87)520-31-22.
AKWARIUM, 160l, wyposażenie, B-stok, 200 zł. 0509-115-740.
AKWARIUM, 300 l. z pokrywą, stolikiem, tylną szybą z granitu, 650 zł. Zambrów, 0600-945-960.
BAŻANTY i pawie, 80 zł/szt, Mały Płock, (0-86)279-13-31.
BEAGLE Tricolor 7-tygodniowe, 5szt, gm.Tykocin, 650 zł/szt. 0508-516-035
BEAGLE, książeczka zdrowia, 650 zł/szt., ok.Kolna. 0504-176-136.
BEAGLE, trikolor, aktualna książeczka zdrowia, 650 zł/szt., Łomża. 0696-052-998.
BEEAGLE, 5szt, Wys.Maz. 800 zł/szt. 0798-938-857.
BERNARDYN, 2-miesięczny, gm.Zareby Kośc, 350 zł. (0-86)478-30-51.
BERNARDYN, szczeniaki, 2szt, Stanisławowo, 300 zł/szt. 0503-452-721.
BOKSER, pies, 300 zł, gm.Rutki. 0512-966-959.
BORDER Coli, suczka, 2-mies., 500 zł, Bielsk Podl. 0602-788-167.
BUDY dla psa, ocieplone, wym. 82x102x94, 90x124x124, Suwałki, 180 zł i 270 zł. 0514-019-063.
BULDOG francuski, szczenięta, 4szt, 8-tygodniowe, Łapy, 750 zł/szt. 0663-576-193.
BULTERIER, szczenięta, 2szt, ok.Bielska Podlaskiego, 1.000 zł/szt. 0503-156-232.
CHIŃSKI grzywacz, 4-mies. 350 zł, Białystok. 0502-546-842.
CHIŃSKI grzywacz, suczka, owłosiona, rodowodowa, Sejny, 500 zł lub zamiana. 0694-996-096.
DALMATYŃCZYK, suczka, 2-letnia, 100 zł. (0-86)271-77-11, po 21.
DOG niemiecki, suczka +9 szczeniaków, 4-tygodniowych, ok.Wys.Maz, 200 zł/szt. 0691-611-146.
FOKSTERIER, 3-kolorowy, 3-miesięczny, 2szt, ok.Bielska Podlaskiego, 280 zł/szt. 0503-156-232.
FOKSTERIERY 7-tygodniowe, 3szt, ok.Wys.Maz, 200 zł. (0-86)275-02-65, 0781-150-324.
FOX Terrier, szorstkowłosy, 2 szt. suczki, 2-mies. 150 zł/szt. Wys.Maz. (0-86)275-22-40.
GOLDEN Retriever, szczenięta, 5szt, 8tyg, 600 zł\szt, Wys.Maz. 0501-682-722.

zadzwoń do reportera
Wojciech Nowicki
wnowicki@prasapodlaska.pl 085 748 95 71

Krótko

▲ Ciepło czyni cuda

Dawniej egipscy kapłani wykorzystywali gorący piasek jako doskonały środek przeciwbólowy. Ciepło Lampy Solux rozszerza naczynia krwionośne i zwiększa przepływ krwi. Hamuje procesy zapalne, łagodzi i usuwa ból. Działa jak naturalny biostymulator. Dzięki temu organizm otrzymuje więcej substancji odżywczych i szybciej wydala szkodliwe elementy. Urządzenie nie emituje promieniowania ultrafioletowego, ani żadnego innego promieniowania szkodliwego dla zdrowia. Terapię ciepłem można przeprowadzić w domu, dwa–trzy razy dziennie (jednak nie dłużej niż 15 minut jednorazowo). Odległość od lampy powinna wynosić od 30 do 80 cm. Cena – ok. 100 zł.

▲ Mężczyzna pod ochroną

Częste wizyty w toalecie, osłabienie strumienia moczu, to najpowszechniejsze objawy kłopotów z prostatą. Jak wynika z badań, najbardziej narażeni są na nie mężczyźni po pięćdziesiątym roku życia. Preparat Pro komfort, wspomagający utrzymanie prawidłowego stanu prostaty, zawiera ekstrakt z dyni, ekstrakt z żurawiny oraz izoflawony sojowe.
Nasiona dyni zawierają liczne enzymy i witaminy: E, B1, B2, B6, A, C, D , minerały (w tym cynk i selen), niezbędne dla organizmu nienasycone kwasy tłuszczowe. Ekstrakt z dyni jest stosowany wspomagająco w stanach zapalnych gruczołu krokowego. Substancje naturalne zawarte w owocach żurawiny zmniejszają przyczepność bakterii do ścianek dróg moczowych i zmniejszają ilość tych bakterii w moczu. Związki zawarte w owocach żurawiny zapobiegają stanom zapalnym układu moczowego, zapobiegają też tworzeniu się kamieni moczowych. Nasiona soi zawierają ok. 20 procent oleju, węglowodany, lecytynę, enzymy, witaminy A, E, K, sole mineralne i wiele innych cennych składników. Związki te szczególnie korzystnie wpływają na zdrowie mężczyzn w okresie prostaty. Obniżają poziom cholesterolu i lipidów we krwi.

(opr. now)

Wakacje i zdrowie >> Przerwa w pracy jest potrzebna, jak sen i relaks

Urlop na luzie

Co może odebrać radość wypoczynku? Choćby napięcie i bieganina związana z jego organizacją.

Wojciech Nowicki
wnowicki@prasapodlaska.pl

Urlop regeneruje, wzmacnia odporność oraz przygotowuje organizm do podjęcia nowych wyzwań. Jego brak powoduje, że obniża się koncentracja oraz wydajność pracy. A poziom stresu szybuje pod niebiosa.

Nie bez powodu minimum dwutygodniowa – i ciągła – przerwa w wykonywaniu obowiązków została wpisana w regulaminy wielu firm.

Na urlop do pracy

Rodzinne wakacje niestety także mogą okazać się źródłem stresu. Zdarza się, że każdy z członków rodziny ma inny pomysł na spędzenie wolnego czasu. A pogodzenie wszystkich koncepcji nie jest możliwe.

W dodatku sami wpędzamy się w kłopoty. Bo zabieramy na urlop służbową komórkę czy laptop. Widać możemy żyć bez kontaktu z pracą. Choć zwykle tego żałujemy.

Urlopowy stres powodowany jest także troską o zdrowie i bezpieczeństwo podczas wyjazdu. Zwłaszcza rodzice martwią się o bezpieczeństwo swoich dzieci wyjeżdżających na obozy lub kolonie. Jak radzić sobie z urlopowym stresem?

– Kompletując letnią apteczkę, pamiętajmy o lekach pochodzenia roślinnego – mówi prof. Iwona Wawer z Uniwersytetu Medycznego w Warszawie. – Nowoczesna fitoterapia oferuje wiele preparatów. Ich skuteczność i bezpieczeństwo zostały potwierdzone i od lat doceniane są przez pacjentów.

W podróży

Długa podróż samochodem, statkiem lub samolotem u niektórych osób wywołuje chorobę lokomocyjną. Przypadłość ta, choć nie jest groźna dla zdrowia, powoduje wiele obaw związanych z podróżowaniem. Dlatego warto do letniej apteczki włożyć preparaty zawierające sproszkowane kłącze imbiru, o działaniu przeciwwymiotnym.

Innymi popularnymi, letnimi dolegliwościami są zatrucia, biegunki oraz zaparcia. Zapobiec tym dolegliwościom można np. pijąc butelkowaną wodę mineralną, myjąc ręce przed posiłkiem oraz przyzwyczajając organizm do nowej diety.

A jeśli już pojawią się dolegliwości żołądkowe, warto mieć w apteczce preparaty zawierające olej rycynowy lub liść senesu. ▲

Opinia

> Helena Beziuk
mgr farmacji, apteka „Zdrowie"

W apteczce urlopowicza nie powinno zabraknąć preparatów odstraszających owady. A jeśli już coś nas pogryzie, warto zapatrzyć się w wapno i leki antyhistaminowe, które złagodzą uczucie swędzenia i reakcję na jad. Latem nie można się obejść bez odpowiedniej ochrony przed słońcem, czyli kremu z filtrem. A gdy dojdzie do oparzenia słonecznego, można stosować takie środki, jak np. Panthenol. W każdej podróży przyda się Lokomotiw czy Aviomarin – leki od choroby lokomocyjnej. No i nie wolno zapomnieć o lekach na niestrawność i dolegliwości żołądkowe.

15 maja >> Dzień Chorych na Choroby Rzadkie

Pacjent bez opieki

Lekarze znają obecnie 7 tysięcy chorób rzadkich, czyli takich, które dotykają 5 przypadków na 10 tysięcy. Na każdą z nich choruje blisko 246 tysięcy obywateli Unii Europejskiej, czyli łącznie 15 milionów ludzi. To ciągle za mało, aby przemysł farmaceutyczny zaczął inwestować w produkcję leków. Jeżeli odpowiednie leki w ogóle wynaleziono. Te które wynaleziono, z uwagi na małą skalę produkcji – kosztują majątek.

W Polsce na choroby rzadkie cierpi od 1,3 do 2,6 miliona pacjentów. Jedynie niewielka grupa uczestniczy w programach terapeutycznych finansowanych przez NFZ. Pozostałym przysługują 152 złote miesięcznie, bo tyle wynosi akurat zasiłek pielęgnacyjny. Tymczasem koszt rocznej terapii to w przypadku wielu chorych kilkaset tysięcy złotych.

Pacjentów cierpiących na choroby rzadkie dzieli się na dwie grupy. Pierwsza to chorzy, dla których istnieją programy terapeutyczne. Druga grupa to chorzy, którzy nie doczekali się wynalezienia skutecznych leków. Ich rodziny walczą o zapewnienie opieki medycznej z Funduszu Zdrowia, która pomoże pacjentom przetrwać do momentu wynalezienia leków. Brak tej opieki to często wyrok śmierci. W Niemczech na pacjenta z chorobą rzadką przypada kwota rzędu 1500 euro miesięcznie. Terapia chorób rzadkich trwa z reguły przez całe życie pacjenta. **(now)**

Mukopolisacharydoza – co to jest

Mukopolisacharydoza jest bardzo rzadko występującą chorobą przemiany materii, trudną do zdiagnozowania. Organizm chorego nie wytwarza enzymu rozkładającego cukry złożone. W rezultacie komórki przestają spełniać ich podstawowe funkcje. Choroba prowadzi do uszkodzenia serca, wątroby, śledziony, wzroku, słuchu, serca, zaburzenia wzrostu, pogrubienia rysów twarzy i skóry, itp. Co w rezultacie bez specjalistycznej opieki medycznej prowadzi do przedwczesnej śmierci chorego. 15 maja Światowy Dzień Chorych na Mukopolisacharydozę i Choroby Rzadkie jest okazją do niezbędnej refleksji nad losem osób żyjących z nieuleczalną chorobą bez odpowiedniej opieki medycznej i za niecałe 200 zł miesięcznie.

reklama

bocian
CENTRUM POŁOŻNICZO-GINEKOLOGICZNE BOCIAN. G. Mrugacz. P. Pietrewicz Sp.j.
Białystok, ul. Akademicka 26, Tel. 085 744 77 00, kom. 0 602 636 656
POSIADAMY BOGATE WIELOLETNIE DOŚWIADCZENIE KLINICZNE I LABORATORYJNE
Oferujemy:
- LECZENIE NIEPŁODNOŚCI IVF (in vitro)
- DIAGNOSTYKĘ NIEPŁODNOŚCI
- LAPAROSKOPIĘ I HISTEROSKOPIĘ
- SZCZEPIENIA PRZECIWKO RAKOWI SZYJKI MACICY
- PROWADZENIE CIĄŻY - USG prenatalne ciąży, 3D, 4D, zdjecia kolorowe, DVD
- USG GINEKOLOGICZNE

CENTRUM SPECJALIZUJE SIĘ W LECZENIU NIEPŁODNOŚCI PARTNERSKIEJ
Świadczymy również specjalistyczne ambulatoryjne usługi medyczne w zakresie położnictwa i ginekologii, andrologii i endokrynologii.
SERDECZNIE ZAPRASZAMY od poniedziałku do piątku w godz. 8.00-18.00, w soboty 9.00-13.00

reklama

MASTERMED
15-281 Białystok, ul. Legionowa 9A lok 6
tel./fax 085 742 30 30
tel. kom. 605 900 902
www.diagnostykaprenatalna.com
Pn.-Pt. 10.30 -19.00
Sb. 9.00-12.30
Diagnostyka wad w ciąży
- Badanie USG genetyczne 11-14 tyg. z oceną ryzyka wad genetycznych wg FMF z Londynu
- Badanie USG prenatalne 20-24 tyg.
- Badanie ECHO serca płodu
- Testy PAPP-A, Podwójny i Potrójny
- Obrazowanie 3D i 4D
- Diagnostyka inwazyjna - amniopunkcja

BEZPŁATNE BADANIA PRENATALNE I ECHO SERCA PŁODU - refundacja NFZ
Badania wykonują lekarze z Certyfikatami Fundacji Medycyny Płodowej z Londynu

GOLDEN retriever, szczenięta, 6-tygodniowe, 7 szt, 600 zł/szt, Wys.Maz. 0506-789-902.

HASKI, szczenięta, czarno-białe, 7szt, Nurzec Stacja, 200 zł/szt. 0513-557-950.

HASKI, szczenięta, niebieskookie, ok.Bielska Podlaskiego, 600 zł. 0506-807-025.

HUSKY, szczenięta, 6-tyg. 7 szt. 400 zł/szt. Białystok, 0790-393-025.

JAMNICZKI, szczenięta, 6-tygodniowe, 3 szt, 250 zł/szt, Wys.Maz. 0506-789-902.

JAMNIK, suczki, 2szt, wys.Maz. 250 zł/szt. 0798-938-857.

KLATKA na gołębie, 90 zł, Białystok. (0-85)653-93-51.

KOTY Perskie, 2 szt, 7-tygodniowe, 600 zł/szt, B-stok. 0509-724-187.

KRÓLIK miniaturka, 8-mieś. 30 zł. B-stok, 0664-040-681.

KRZYŻÓWKA Amstaff i Boxer, suczka 4-miesięczna, gm.Suwałki, 100 zł. 0514-517-264.

KUPIĘ latlerka lub sznaucera, miniaturę szczenię lub dorosłego, 0602-615-159.

LABRADOR, suczka, 7mc, 500 zł, ok.Łomży. 0512-320-075.

LABRADOR, szczenięta, 4szt, 7tyg, biszkoptowe, 550 zł\szt, Wys.Maz. 0501-682-722.

LABRADORY szczenięta, biszkoptowe, suczki, 550 zł/szt., Raczki. 0609-033-585.

MALTAŃCZYKI, aktualna książeczka zdrowia, 1.00 zł/szt., ok. Kolna. 0694-036-409.

MALTAŃCZYKI, szczenięta, 2 szt. 1.200 zł/szt. Zambrów, (0-86)271-89-60.

OWCZAREK haski, szczeniak, 3-miesięczny, pies, Suwałki, 400 zł. 0607-979-718.

OWCZAREK kałkaski, reproduktor, 100 kg, czysta rasa, ok.Suwałk, 200 zł, 0668-399-567.

OWCZAREK kaukaski, szczenięta, 3 szt. 250 zł/szt. Siemiatycze, 0696-213-380.

OWCZAREK niemiecki 1,5-roczny, Przerośl, 250 zł. (0-87)569-17-28.

OWCZAREK niemiecki 2,5-roczny, długowłosy, ok.Wys.Maz, 300 zł. (0-86)275-02-65, 0781-150-324.

OWCZAREK niemiecki, 4-letni, 300 zł, B-stok. (0-85)741-99-91.

OWCZAREK niemiecki, 4-letnia suczka, długowłosa, Tykocin, 500 zł. 0500-848-177.

OWCZAREK niemiecki, 5-tyg, 200 zł, B-stok. 0509-252-610.

OWCZAREK niemiecki, 8-miesięczna suczka, rodowód, Tykocin, 800 zł. 0500-848-177.

OWCZAREK niemiecki, krótkowłosy, kątowany, tatuaż, posłuszny, łagodny do dzieci, 800 zł, Wys.Maz. 0509-747-333.

OWCZAREK niemiecki, podpalany, suczka, 2-letnia, 200 zł, Szypliszki. 0502-982-646.

OWCZAREK niemiecki, suczka 5-miesięczna, 250 zł, k/Augustowa. 0504-155-791.

OWCZAREK niemiecki, suczka, pół roczna, 250 zł, B-stok. (0-85)741-99-91.

OWCZAREK niemiecki, suczki 8-tygodniowe, 3szt, gm.Kalinowo, 450-500 zł/szt. 0696-926-166.

OWCZAREK niemiecki, szczenięta, rodowodowe, długowłose, krótkowłose, 9szt, Ostrów Maz. 800-1.500 zł/szt. 0506-117-674, 0660-416-972.

OWCZARKI niemiecki, szczenięta, mieszańce, 20 zł/szt, gm.Choroszcz. (0-85)662-68-35.

OWCZARKI niemieckie 2-miesięczne, 3szt, krótkowłose, Łapy, 300 zł/szt. 0600-016-499.

OWCZARKI niemieckie długowłose, szczenięta, 5 szt., 300 zł., Ostróżany. 0608-026-056.

OWCZARKI niemieckie, 3szt, Wys.Maz. 250 zł/szt. 0607-288-612.

OWCZARKI niemieckie, porodowodowe, 7 szt., 300 -500 zł. szt., okolice Łomży. 0502-054-173.

OWCZARKI niemieckie, szczenieta, 2szt, ok.Bielska Podlaskiego, 400 zł/szt. 0503-156-232.

PAPUGA falista, 3 szt. klatka, wyposażenie, 150 zł. B-stok, 0664-040-681.

PEKIŃCZYK, 2 szt., suczki, 2-miesieczne, szczepienia, książeczka, 280 zł. szt., okolice Wys. Maz. 0513-375-833.

PEKIŃCZYK, 7-tyg., 350 zł, Suwałki. 0508-637-366.

PEKIŃCZYK, 7-tygodniowe, 3 szt, 350 zł/szt, Suwałki. 0888-959-860.

PEKIŃCZYK, szczenięta kolorowe, 2szt, 8tyg, 300 zł\szt, ok.Wys.Maz. 0512-947-882.

PEKIŃCZYKI, 3 szt, 7-tygodniowe, książeczka zdrowia, 370 zł/szt, k.Kolna. 0504-176-136.

PEKIŃCZYKI, 350 zł/szt., Łomża. 0696-052-998.

PEKIŃCZYKI, szczenięta 7-tygodniowe, 300-350 zł/szt., Suwałki. 0888-959-860.

PINCZER miniaturka, brązowy, 6-tyg. 300 zł, ok.Suwałk. 0518-439-131.

PITBULL 2-letni, 100 zł, ok.Stawisk. 0692-363-430.

PITBULL Red Nose, suka 2-miesięczna, Białystok, 700 zł. 0728-561-962.

PITBULL, suka 2-miesięczna, po ładnych rodzicach, Białystok, 400 zł. 0509-115-740.

PITBULL, szczenięta, kopiowane uszy, 2 szt., 500 zł. szt., Bielsk Podlaski. 0506-807-025.

PRZYJMĘ, szczeniaka, Husky lub Alaskan Malamut. 0503-475-605.

PTAKI Żeberki Syberyjskie, 2 parki, 40 zł. parka., Łapy. (0-85)715-41-19.

PUDEL biały, 4szt, 2mc, książeczka zdrowia, Bielsk Podl, 250 zł\szt. (0-85)730-19-12, 0513-124-088.

PUDELEK miniaturowy biały, pies 10-tygodniowy, szczepiony, żywy, wesoły, nie widzi na jedno oczko, 190 zł, (0-85)878-98-28.

PUDELKI miniaturowe czarna i srebne, pies i suczka, szczepione, podstrzyżone, 390 zł, (0-85)878-98-28.

PUDELKI, miniaturki, białe, pies i suczka szczepione, podstrzyone z książeczką zdrowia, 450 zł, (0-85)878-98-28.

RATLEREK, miniaturka, 2 szt. 450 zł/szt. gm.Sokoły, (0-86)476-55-40.

RATLEREK, suczka 6tyg, podpalana, pierwsze szczepienie, książeczka zdrowia, 300 zł, Czyżew. 0601-279-857.

RATLERKI, 2 szt, suczki, 1.5-roczna, 5-miesięczna, 350 zł/szt, Wys.Maz. (0-86)275-01-38.

RATLERKI, 8-tygodniowe, aktualne szczepienia, 5 szt., Wys. Maz., 350 zł. szt. (0-86)275-40-44.

RATLERKI, pinczer, miniaturka, 5szt, czarne, biały, szczepienia, 350 zł/szt. (0-86)275-40-44.

RATLERKI, szczeniaki, 3 szt., 450 zł. szt., Augustów. 0518-566-722.

RINGÓWKA skórzana, 20 zł. Białystok, 0668-379-444.

ROTTWEILER, 3 szt., 350 zł. szt., okolice Bielska Podlaskiego. 0503-156-232.

SCHNAUZER, suczka, 500 zł. ok.Ełku, 0607-875-307.

SHIH tzu, szczenięta, 2szt, 8tyg, 800 zł\szt, gm.Zawady. 0505-910-471, (0-85)714-22-39.

SHIH-TZU, 8-tygodniowe, 3 szt, 600 zł/szt, Suwałki. 0512-985-567.

SHIH-TZU, piesek, 3-mies. odrobaczony, zaszczepiony, 650 zł. ok.Korycina, 0501-680-757.

SHIH-TZU, szczenięta, 8-tygodniowe, biało-złote, zaszczepione, odrobaczone, 7 szt, 650 zł/szt, k.Korycina. 0514-162-569.

SPANIEL angielski, szczenięta, 4szt, 8tyg, 400 zł, Wys.Maz. 0501-682-722.

SPANIELKI z książeczką zdrowia, 350 zł/szt., ok.Łomży. 0504-176-136.

SYBERIAN Husky, 3 psy, 2 suczki, 300-350 zł/szt, Sokółka. 0509-942-872, 0509-942-875.

SZELKI dla psa tropiącego, nowe, 42 zł. Białystok, 0668-379-444.

SZNAUCER olbrzym, pier, roczny w dobre ręce, 500 zł. (0-85)710-82-95.

SZNAUCER, miniaturka, szczenięta, 2szt, suczki, 8-tygodniowe, Wys.Maz. 400 zł/szt. 0798-938-857.

SZNAUCERKI miniaturki, aktualna książeczka zdrowia, 450 zł/szt., ok.Kolna. 0694-036-409.

SZNAUCERKI, miniaturki, aktualna książeczka zdrowia, 450 zł/szt., Łomża. 0696-052-998.

WEZMĘ w dożywotnią opiekę suki rasowe, kotkę, kilka kóz, itp., 0518-929-972.

WILCZÓR, suczka, 15-miesięczna, 200 zł, k.Grajewa. (0-86)272-66-81.

WILCZUR, 7-tyg., do pilnowania posesji, 150 zł, B-stok. 0603-266-295.

WKRĘTAK na wystawy, 14 zł. Białystok, 0668-379-444.

WOLIERY, klatki +osprzęt do hodowli papug małych i dużych, 25-200 zł. (0-87)732-30-77 po 20.00, 0691-835-577.

YORK miniaturka, suczka 3 miesiące, odrobaczona, komplet szczepień, książeczka zdrowia, 1.350 zł, Suwałki. (0-87)566-66-51.

YORK, 5szt, odbiór koniec maja, Suwałki, 1.100-1.250 zł/szt. 0509-839-973.

YORK, 8-tyg., Suwałki, 1.000 zł. 0695-191-651.

YORK, miniaturka, 1.300 zł., Białystok. 0694-623-008.

YORK, szczenięta, 10 szt. 900-1.200 zł. ok.Korycina, 0501-680-757.

YORK, szczenięta, 3-miesięczne, 2szt, szczepione, odrobaczenia, książeczki zdrowia, po małych rodzicach, 850 zł\szt, ok.Białegostoku. (0-85)719-13-22. 0885-794-038.

YORK, szczenięta, 3szt, 5tyg, do odebrania w drugiej połowie maja, ks.zdrowia, 1.200 zł\szt, B-stok. 0505-295-507.

YORKI miniaturki 6-tygodniowe, 1.900 zł/szt, Białystok. (0-85)676-21-72.

YORKI, pieski, suczki, 7-tygodniowe, 3 szt, 950-1.200 zł/szt, do uzg, B-stok. 0887-145-101.

ZAMIENIĘ dorodnego i czujnego kaukaza 3,5-letniego na suczkę owczarek niemiecki, może być szczeniak -suczka, 300 zł. (087)566-45-98.

❑ ODDAM

GOŁĘBIE, ok. 50 szt, Zambrów. 0512-776-686.

KOTA burego, Białystok. (0-85)675-42-85.

KOTKI 2-miesięczne, 3szt, czarne, czarno-białe, Białystok. 0515-551-796.

KOTKI, małe, czarno-białe, 3szt, ok.Ostrołęki. 0504-217-271.

KUNDEL, szczenięta, suczki, 2szt, 3-miesieczne, gm.Poświętne. 0669-996-800.

MIESZANIEC, 10-miesięczny, do pilnowania posesji, gm.Ciechanowiec, 0666-508-621.

MIESZAŃCE, szczeniaki, 1-miesięczne, 2 szt, B-stok. (0-85)654-12-83, 0601-405-873.

OWCZAREK niemiecki, suczka, roczna, gm.Sztabin. 0696-344-648.

OWCZARKA mieszańca 4-letniego, do pilnowania posesji, Białystok. 0608-504-510.

PIES, 2szt, 2-letnie, B-stok. 0503-901-626.

PIES, mieszaniec owczarka niemieckiego, 4-letni w dobre ręce, Białystok. 0692-297-033.

PIESEK, 3szt, kundelek, suka mała, w dobre ręce, ok.Moniek. (0-85)716-55-09.

SPANIEL, suczka, 2-letnia, Sejny. 0512-452-189.

SZCZENIĘTA, 5szt, w dobre ręce, gm.Kulesze Kościelne. (0-86)476-41-67.

WILCZUR suka, 2,5-letnia, b.groźna, do pilnowania, gm. Szypliszki. (0-87)568-14-89.

❑ JEŹDZIECTWO

ARAB, gniady, wałach, ur. maj 2005, 6.500 zł, B-stok. 0693-431-888.

ARAB, siwy, ogier, licencja, ur. czerwiec 2003, 12.000 zł, B-stok. 0693-431-888.

BRYCZKA konna szwedzka, ręcznie kuta, 5.000 zł, ok.Grajewa. 0500-403-318.

BRYCZKA konna wolant, nowe drewno, lampy, kufer, orginał, 4.800 zł, 0664-966-757.

BRYCZKA konna, 9-osobowa, 3.800 zł. (0-87)644-58-47.

BRYCZKA konna, dwukółka, 600 zł, gm. Świętajno. 0798-543-624.

BRYCZKA konna, podwozie kute, oryginalne, gumowe koła, odnowiona, 3.500 zł., gm. Suchowola. (0-85)712-44-58.

BRYCZKA wagonetka na pojedynkę lub parę, dla kucy, sanie, uprząż, 3.500 zł. (0-87)732-30-77 wieczorem, 0691-835-577.

BRYCZKA, gm.Dąbrowa Białostocka, 4.000 zł. 0723-536-059.

JASNO- gniadą źrubkę, 2-l etnią, 4.000 zł, 0693-939-689.

KLACZ 13-letnia, chodzi w siodle, zaprzęgu, bardzo spokojna, 2.800 zł, gm.Szumowo. 0696-477-967.

KLACZ 2 i 3-letnia, ok.Sokółki, 3.000-3.500 zł. (0-85)711-92-09.

KLACZ dereska, 8 letnia, z źrebaniek, źrubka, 7.000 zł, (0-85)650-30-59.

KLACZ gniada, mały koń, 146 cm wzrostu, 3 -lata, spokojna, 3.500 zł, 0503-636-786.

KLACZ małopolska, gniada, 13 lat, 160 cm, ujeżdżona, spokojna, 3.500 zł, idealna, 0503-636-786.

KLACZ pogrubiona, pokryta zimnokrwistym, 160 wzrostu, gniada, zaprzęg, siodło, 4.500 zł, 0503-636-786.

KLACZ rasy konik polski, 6 lat, do wyźrebienia w lipcu, pełna dokumentacja, 7.000 zł, 0509-320-229.

KLACZ sokuslka, obustronne pochodzenie, 8 lat, ze źrebakiem, źrebna, 9.000 zł, Chodory, (0-85)650-30-59.

KLACZ szlachetna 2 i 6-letnia, tarantowate, z rodowodem, Prostki, 3.500-5.000 zł/szt. 0609-615-177.

KLACZ szlachetna 3 i 4-letnia, gniade, z rodowodem, wyźrebienie 04.2010,
Prostki, 4.000 zł/szt. 0609-615-177.

KLACZ wielkopolska, 2szt (2004) ok.Suchowoli, 9.000 zł\2szt. 0504-409-900.

KLACZ wlkp, kasztanka, 164 cm wzrostu, super, rodowód, charakter, 4.000 zł, 0503-636-786.

KLACZ źrebną z źrebakiem, 6.500 zł. 0605-350-849.

KLACZ, 3-letnia, SP, siwa, zaźrebiona, 4.000 zł. Goniądz, 0604-486-475.

KLACZ, 4szt, konik polski, pow.Sejny, 2.000-5.000 zł/szt. 0504-763-879.

KLACZ, 5-letnia, spokojna, ujeżdżona, 5.500 zł. (0-85)719-93-09.

KLACZ, szlachetna półkrew, +2-miesięczna źrebica, Suwałki, 4.700 zł. 0502-111-784.

KLACZKA, 2-letnia, konik polski, z pochodzeniem, 2.300 zł. Goniądz, 0604-486-475.

KOŁA do wozu konnego, 2 szt, 100 zł/szt, B-stok. 0506-850-375.

KONIE (siodło, bryczka), m.in. siwa, kary srokacz, ok. Suwałk, 2.500-5.000 zl. 0692-917-967.

KONIE rasy arabskiej, 2 szt, roczny, 2-letni, 2.500 zł/szt, ok. Sejn. 0605-289-174.

KONIK polski, ogier, 2.5-roczny, dokumenty, 2.200 zł, k.Suwałk. 0664-721-621.

KOŃ Polski, ogierek, obustronne pochodzenie, 2-letni, 2.000 zł, ok.Wys.Maz. 0510-646-807.

KOŃ, arab, 3-letni, wałach, gniady, B-stok, 4.500 zł. 0696-444-950.

KUC szetlandzki, kobyłka, skarogniada, 5-letnia, ujeżdżona, siodło, bryczka, spokojna, 2.700 zł. 0509-747-333.

KUC szlachetny kary, siodło, kantar, 2.200 zł, ok.Łomży. 0509-821-509.

KUC walijski Ponny, klacz, 5-letnia pod siodło, 5.000 zł., Hajnówka. 0600-598-652.

KUC walijski Ponny, ogierek, roczny, bardzo ładny, 1.500 zł., Hajnówka. 0600-598-652.

KUPIĘ siodło, w wyposażeniu ułańskim, 0505-231-261.

LEJCE, homonto, uzdy, 50-150 zł/szt. (0-85)741-94-67, po 15.

OFICERKI, rozm. 44, 3 pary, 200 zł/para, B-stok. (0-85)744-81-36.

OGIER 4-letni, konik polski, ok.Sokółki, 3.500 zł. (0-85)711-92-09.

OGIER 4-letni, sp, kary, spokojny, gmina Łomża, 4.500 zł, 0503-521-623.

OGIER małopolski, 2 lata, rodowód, 3.000 zł, 0602-295-274.

OGIER małopolski, 2,5-letni, rodzice dotacyjni, 2.500 zł, k.Łomży. (0-86)279-17-71.

OGIER małopolski, karo-gniady, ur. luty 2006, 8.500 zł, B-stok. 0693-431-888.

OGIER, (10.06.2005), rasa polska, koń szlachetny półkrwi,po dobrych rodzicach, 5.000 zł do neg.,Sejny, (0-87)562-14-93.

PODKOWY, 100 szt, 2-3 zł/szt, Czarna B-stocka. 0605-570-305.

PRZYCZEPA do przewozu koni, k.Jedwabnego, 3.500 zł. (0-86)217-85-43.

SANIE do wozu, 2 szt, 400 zł, B-stok. 0506-850-375.

SANIE duże, zaprzęgowe, 700 zł. (0-85)710-33-02.

SANIE, 2 szt, 2.500 zł/szt, gm.Kalinowo. (0-87)629-85-87.

SANIE, małe, zaprzęgowe, 400 zł (0-85)710-33-02.

SIODŁO do dużego konia, 600 zł, ok.Suwałk. 0516-660-302.

SIODŁO na kucyka, 300 zł, ok. Sejn. 0605-289-174.

SIODŁO, ogłowie, Ełk, 1.000 zł. (0-87)732-30-77, 0691-835-577.

SIODŁO, rajdowe, 18, mało używane, Łapy, 500 zł. 0515-193-735.

SPODNIE skórzane, brązowe, 2 pary, rozm. XL, 50 zł/szt, B-stok. (0-85)744-81-36.

STANÓWKA ogierem kuc szetlandzki, kary, 8-letni, 79ptk, bardzo dobry rodowód, 200 zł, Prostki. 0508-293-483.

STANÓWKA ogierem wielkopolskim Diament, 80ptk, ciemno gniady, 7-letni, kariera wyścigowa, 500 zł, Prostki. 0508-293-483.

STANÓWKA ogierem wielkopolskim, 300 zł, Białystok. 0502-546-842.

WALANT do zaprzęgu konnego, 1.500 zł. gm.Kalinowo. (0-87)629-85-87.

WAŁACH gniady 4- lata, ujeżdżony, 4.000 zł, 0503-636-786.

WAŁACH gniady, 160 wzrostu, 4 lata, super ujedżony, 3.500 zł, 0503-636-786.

WAŁACH małopolski 4-letni, gniady, ujeżdżony, Prostki, 5.000 zł. (0-87)611-16-10.

WAŁACH małopolski, gniady, ur. kwiecień 2002, 6.500 zł, B-stok. 0693-431-888.

WAŁACHY, 2 szt, 6-letnie, ujeżdżone, spokojne i miłe, 4.900 zł/szt, Wasilków. 0693-992-693.

WÓZ konny, 600 zł, gm. Andrzejewo, 0606-352-079.

WÓZ konny, 900 zł, B-stok. 0506-850-375.

WÓZ konny, nowy, zaczep do ciągnika, koła 16", kuty na żelazo, ok.Augustowa, 1.000 zł. (0-87)641-94-81.

WÓZ konny, stan bdb, Przytuły, 1.000 zł. 0511-230-930.

POZOSTAŁE OGŁOSZENIA JUŻ JUTRO!

TURYSTYKA

AGROTURYSTYKA

NAD WIGRAMI POKOJE Z NATRYSKIEM, MOŻLIWOŚĆ KORZYSTANIA Z MASAŻU, KUCHNIA Z WYPOSAŻENIEM, 30 ZŁ/DOBĘ, 0661-915-169.

HANDEL

SPRZEDAM

AUTOMAT do lodów, produkcja NRD, stan db. 4.000 zł. Augustów, 0604-838-379.

KIOSKI metalowe, 2 szt., „szczęki", 500 zł/szt., Ełk. 0602-305-129.

KRAJALNICA do wędlin, 1.250 zł. 0507-082-119.

KRAJALNICA do wędlin, nowa, 1.250 zł. 0507-082-119.

KRZESŁA barowe, 4 szt., koloru czarnego, 220 zł/kpl. 0505-786-226.

LADA chłodnicza, 1.5 m szer., 2.000 zł, Połom. 0783-299-152.

LADA chłodnicza, 4 mb., nowa, 2 agregaty, 220V, 8.500 zł. 0507-082-119.

LADA chłodnicza, 4 mb., stan idealny, 7.500 zł. 0507-082-119

LADA chłodnicza, dł 1,5m, Wiżajny, 800 zł. 0503-386-490.

LADA chłodnicza, dł. 1.5m, 1.500 zł, Sokółka. 0723-952-841.

LADA chłodnicza, do wędlin, 2.000 zł, Ełk. 0604-686-393.

LADA chłodnicza, stan bdb. 100x120 cm. 2.400 zł. Wys.Maz. 0504-113-039.

LADA regał chłodniczy, do nabiału, dł. 3 m, 10.000 zł, Ełk. 0604-686-393.

LADA sklepowa, półokrągła, 600 zł, (0-87)620-00-62, 0728-739-269.

LODÓWKA przeszklona na nabiał, wys. 1.40 m, 600 zł, Połom. 0783-299-152.

NALEWAK do piwa Rorbar, 2.000 zł, Ełk. 0603-998-607.

PÓŁKI sklepowe, metalowe, 40 zł/szt, 0608-687-898 po 11.

PRZYCZEPA, gastronomiczna, pełne wyposażenie, odbiór sanepidu, 13.500 zł. gm.Rutki, 0604-429-660.

REGAŁ magazynowy, stalowy, 450 zł., Łapy. 0790-366-174.

REGAŁ sklepowy z szufladami, szklane fronty, 700 zł, (0-87)620-00-62, 0728-739-269.

REGAŁ, szer. 5 m, chromowany +szkło, 2.000 zł, Połom. 0783-299-152.

REGAŁY magazynowe, skręcane, fabryczne, duże, ok. 5 szt. 350 zł/szt. Białystok, 0607-504-829.

REGAŁY sklepowe, 16 szt., 5.000 zł, Ełk. 0604-686-393.

REGAŁY sklepowe, 3 szt., 300 zł, Ełk. (0-87)620-00-62, 0728-739-269.

REGAŁY sklepowe, 400 zł/szt. 0507-082-119.

REGAŁY sklepowe, z płyty, białe 5 szt.+ lada sklepowa, 800 zł. Wys.Maz. 0889-143-106.

POZOSTAŁE OGŁOSZENIA JUŻ JUTRO!

MASZYNY I URZĄDZENIA

SPRZEDAM

FREZY widjowe do mebli 10 sztuk 1000 zł (085)712-47-53.

KOCIOŁ gazowy 29KW (1999). (085)653-98-53.

TRAK TAŚMOWY NOWY, OSTRZAŁKA I ROZWIERAK, SUWAŁKI, 0793-551-018.

KUPIĘ

BARAKOWOZY, 2 szt, zniszczone, do remontu. 0505-231-261.

BUTLĘ acetylenową z reduktorem lub bez. (087)568-14-93 po 20.00.

DEMONTAŻOWNICĘ do kół samochodów ciężarowych. (0-85)716-47-53.

HEBLARKA. 0660-064-952.

HEBLARKĘ dyma VIII, ok.Suwałk, do 1.000 zł. 0664-424-333.

KOPARKO-ŁADOWARKA. 0602-718-746.

KOPARKO-ŁADOWARKĘ. 0600-506-507.

KOWADŁO, 100-150 kg, k.Augustowa. 0504-183-500.

KRAJZEGA, 220V. 0512-368-387.

KRAJZEGA, B-stok. 0511-778-870.

MINIKOPARKE do 1,5 tony, 0724-364-280.

PIŁA taśmowa, Żnin. 0790-287-329.

WENTYLATORY osiowe. 0782-646-229.

SPRZEDAM

AGREGAT prądotwórczy 100KW, nowy, 31.000 zł, gm.Mońki. 0603-860-879.

AGREGAT prądotwórczy 16 KW, silnik diesla, 5.500 zł, Suwałki. 0604-759-231.

AGREGAT prądotwórczy 4 KW, 3-fazowy, Wys.Maz, 1.300 zł. 0512-829-794.

AGREGAT prądotwórczy 4KW z wojska, stan dobry, 1.000 zł, 0501-661-652.

AGREGAT prądotwórczy Bass Polska, 6kW, gm.Sejny, 2.600 zł. 0667-993-184.

AGREGAT prądotwórczy, 8KW, 4.000 zł. gm.Dziadkowice, 0504-291-341.

AGREGAT prądotwórczy, Bosh, 6KW, na siłę, 380W, 220W, używany, 1150 zł. gm.Suchowola, (0-85)712-54-53.

AGREGAT prądotwórczy, Einhell, 2.2KW, nowy, 1.800 zł, Ełk. 0500-204-604.

AGREGAT siłowy, 3 kW, nowy, 900 zł, Białystok. (0-85)746-67-62.

AGREGAT sprężarkowy, przewoźny, 160 msześc.,/h., 2.500 zł., Białystok. 0607-504-829.

AGREGAT tynkarski, Dąbrowa Białostocka, 10.000 zł. 0661-375-640.

BECZKA metalowa, 200l, plastikowa 200l, 2szt, B-stok, 50 zł/szt. 0602-842-987.

BECZKA plastikowa, 15szt, od 30l-120l, 25 zł\szt, B-stok. 0698-580-099.

BECZKA, metalowa, ocynkowana, 200l, na paliwo, 2szt, Zambrów, 60 zł/szt. (0-86)271-38-53.

BECZKI metalowe 200l, 6szt, ok.Białegostoku, 30 zł/szt. (0-85)650-53-65.

BECZKI plastikowe, 1.000 l, 4 szt, 300 zł/szt, k.Klukowa. 0506-019-755.

BELOWNICA do malulatury, puszek, 1.900 zł, B-stok. 0511-541-888.

BETONIARKA 100 l, taczka, Białystok, 600 zł. (0-85)743-30-52.

BETONIARKA 150l, 500 zł, gm.Jedwabne. 0507-144-467.

BETONIARKA 200l, koła 16, Sokółka, 1.500 zł. 0668-448-552.

BETONIARKA 250, profesjonalna, 1.650 zł, 0517-796-085.

BETONIARKA 3-fazowa, 150l, ok.10m kabla, ok.Suwałk, 1.000 zł. 0793-162-108.

BETONIARKA 80l, Białystok, 650 zł. 0608-688-559.

BETONIARKA, 150 l. stan bdb. silnik 230V, 930 zł. B-stok, (0-85)743-19-57, 0794-007-875.

BETONIARKA, 150l., stan db., 1.200 zł., Bielsk Podlaski. (0-85)730-54-47.

BETONIARKA, 250 l., 500 zł, gm. Andrzejewo. (0-86)271-71-46 rano lub wieczorem.

BETONIARKA, duża, bęben na rolkach, 1.350 zł., Białystok. 0503-163-134.

BETONIARKA, nowa, 220V, B-stok, 1.100 zł. 0503-154-719.

CHWYTAK do drzewa Trans-trol, mało używany, 7.000 zł, Sokółka. 0502-378-440.

CYKLINIARKA+PILARKA, do parkietu, bębenkowa, 8.000 zł. Czyżew, 0512-175-628.

CZĘŚCI do grubościówki 40cm: 2 wałki pociągowe z obudową, stół dolny, Sokółka, 1.600 zł. 0511-240-244.

CZOPIARKA do drewna, Węgorzewo, 4.700 zł. 0512-778-992.

DŁUTARKA Korrama Koronowo, 3.900 zł., Wys. Maz. 0668-010-651.

DT75, Suwałki, 9.500 zł. 0602-822-970.

DUŻA, nowa krajazega, 200 zł, Zaścianki, (0-85)740-22-05, 664-437-610.

DWUPIŁA do obcieranie desek +2 stoły, 4.000 zł, ok.Grajewa. 0502-519-977.

DWUPIŁA, 3.500 zł, gm.Jasionówka. (0-85)716-04-31. po 20.

DWUTEOWNIK 100, 11 szt., 5,5 m, 150 zł/szt., 0600-750-386.

DŹWIG HDS typ Fiap, 3.500 zł., gm. Gołdap. (0-87)615-82-09.

DŹWIG leśny HDS, 5 m, pompa tłoczkowa, chwytak do drewna, 5.000 zł, gm.Wyszki. 0604-758-130.

DŹWIG na Starze 660, udźwig 6 t (1976) 9.000 zł, Sokółka. 0601-264-622.

FOLIA do sianokiszonki, 500, 750-tkę, 190-220 zł/szt, Orzysz. 0609-499-004.

FREZARKA do drewna z urządzeniem do obróbki sztachet, 2.200 zł, B-stok. (0-85)651-07-18.

FREZARKA do metalu SWA41, 8.000 zł. (0-86)271-77-11, po 21.

FREZARKA dolnowrzecionowa, 2.000 zł., Wys. Maz. 0668-010-651.

FREZARKA górnowrzecionowa do drewna, 2.000 zł, gm.Michałowo. 0514-710-214.

FREZARKA górnowrzecionowa, 1.700 zł., Wys. Maz. 0668-010-651.

FREZARKA narzędziowa, 6.000 zł, gm. Świętajno. 0888-797-361, 0514-250-338.

FREZARKA narzędziowa, Łomża, 12.000 zł. 0502-605-487.

FREZARKA rzemieślnicza, górnowrzecionowa, 700 zł, Łomża. (0-86)216-92-55 po 18.

FREZARKA uniwersalna do metalu, 8.200 zł, Czarna B-stocka. 0517-773-946.

FREZARKA, dolna, wrzesonowa, z posuwem fabryczna, 6.000 zł. ok.Choroszczy, 0791-038-029.

GENERATOR prądu, Honda, 5.5KW, 1.500 zł. gm.Sokoły, (0-86)476-37-52.

GIĘTARKA do blachy, 1.200 zł. (0-85)661-46-95, (0-85)744-91-02.

GIĘTARKA do blachy, nożyce, nowa, B-stok, 3.000 zł. 0505-266-684.

GRUBOŚCIÓWKA, szer.40cm, 2.700 zł, gm.Czarna B-stocka. 0517-773-946.

HEBLARKA wieloczynnościowa, 2.500 zł, Knyszyn. 0509-519-702.

HEBLARKA z piłą, 1,5kW, 1.000 zł, B-stok. (0-85)743-30-52.

HEBLARKA, dł.2mb, 2.200 zł, B-stok. (0-85)651-07-18.

HEBLARKA, nowa, 40x165cm, wałek śr.130, 5,5kW, 3.400 zł, Sokółka. 0511-240-244.

HEBLARKO-GRUBOŚCIÓWKA Elektra-Beckum, 2,2 kW, 1-fazowa, 2.500 zł, B-stok. 0602-283-462.

HYDROFOR z pompą, 1.000 zł, gm.Szepietowo. (0-86)476-10-10.

IMADŁO kowalskie, duże, Augustów, 400 zł. 0723-747-349.

KLUCZ pneumatyczny, używany, 3szt, 300 zł\szt, Dobrzyniewo Duże. 0518-739-232.

KLUCZE Stanley, 54 el., 75 el., nowe, 300-350 zł, Augustów. 0504-453-741.

KOMPRESOR 3-cylindrowy, 1.350 zł, ok.Ełku. 0500-786-741.

KONTÓWKA duża Bosch, stan bdb, 290 zł, B-stok, 0886-841-557.

KOPARKA 4321B (1988) kołowa, 20t, 33.000 zł, B-stok. 0603-381-142.

KOPARKA Atlas 1302E, (1978) stan db, Łomża, 36.900 zł. 0502-258-522.

KOPARKA Atlas AB1302, 19.000 zł, ok. Suwałk. 0783-274-553.

KOPARKA Białoruś (1990) typ budowlany, sprawna, 16.000 zł, k.Augustowa. 0663-416-882.

KOPARKA gąsiennicowa JCB, typ JS130, 6.100 mtg, 75.000 zł, ok.Białegostoku. 0600-026-019.

KOPARKA gąsiennicowa, Hyundai Robeks 130 LT (1992) 42.000 zł, B-stok. 0692-500-151.

KOPARKA kołowa K-406, stan db, 17.200 zł, pow.B-stok. 0502-037-539.

KOPARKA kołowa, Eder, 12t (1986) +łyżki, stan bdb, 28.000 zł, Miłki. 0518-412-802.

KOPARKA kołowa, O&K MH4, 3-łyżki, sprawna, Bielsk Podlaski, 20.000 zł. 0692-548-232.

KOPARKA radziecka EO 3322, kołowa, 19.000 zł, Białystok. 0604-616-651.

KOPARKO-ŁADOWARKA Case 580, 25.500 zł, Szczuczyn. 0665-773-156.

KOPARKO-ŁADOWARKA Cat 416B, 85.000 zł. Grajewo. 0880-809-829.

KOPARKO-ŁADOWARKA JCB (1984) 38.000 zł, k.Augustowa. 0604-835-908.

KOPARKO-ŁADOWARKA JCB (1996) 56.000 zł, Mońki. 0510-751-540.

KOPARKO-ŁADOWARKA JCB 3cx (1990), szczęka teleskopowa, 51.000 zł, ok. Ełku. 0513-161-300.

KOPARKO-ŁADOWARKA JCB 3CX (1995) pełna opcja, 80.000 zł, k.Sokółki. 0507-352-320.

KOPARKO-ŁADOWARKA John Deere (1997), 5.800MTG, nowe ogumienie, akumulator, 65.000 zł, gm. Świętajno. 0888-797-361, 0514-250-338.

KOPARKO-ŁADOWARKA Ostrówek, (1987), 20.000 zł, 0512-280-839.

KOPARKO-ŁADOWARKA Ostrówek, stan bdb, faktura zakupu, 23.700 zł, Mońki. 0694-721-429.

KOPARKO-ŁADOWARKA, CAT 428B (1994) stan db, 69.000 zł, Suwałki. 0608-044-374.

KOPARKO-ŁADOWARKĘ MFHX50, (1993), 4X4, widły, krokodyl, opony 90%, stan bdb, Nowogród, 48.000 zł, 0505-641-856.

KOPARKO-SPYCHARKA Białoruś, typ budowlany, 11.000 zł, ok.Suwałk. 0694-211-682.

KOPARKO-SPYCHARKA budowlana Jumz, stan db, 14.600 zł +ciągnik Jumz sprawny gratis. Mońki. 0694-721-429.

KOPARKO-SPYCHARKA budowlana, białoruś, (1987), ok.Czerwin, 10.000 zł. 0606-145-664.

KOPARKO-SPYCHARKA, Białoruś, stan db. 6.200 zł. ok.Kolna, 0507-538-088.

KOSA, spalinowa, nowa, 500 zł. B-stok, 0886-841-557.

KRAJZEGA gospodarcza, 300 zł, Runice, 0602-299-429.

KRAJZEGA metalowa, do drzewa opałowego, 500 zł, k.Lipska. 0519-625-858.

KRAJZEGA metalowa, silnik, 850 zł, Grajewo. (0-86)272-25-99.

KRAJZEGA stołowa, 7 kW, kółka, 1.600 zł, k.Jeżewa. (0-86)476-45-45.

KRAJZEGA, 700 zł, B-stok. 0605-676-310.

KRAJZEGA, 700 zł, Grabówka. 0667-170-570.

KRAJZEGA, poprzeczna, na wózku, do palet, 1.000 zł. do neg. Siemiatycze, 0798-947-463.

KRAJZEGA, silnik, Augustów, 700 zł. 0660-188-518.

KRAJZEGA, z blatem metalowym, silnik 2.2KW, solidna, 750 zł. Białystok, 0515-076-758.

KRAJZEGA, żelazna, na wałkach, dł. 3m, 700 zżł, k.Korycina. (0-85)721-80-51.

KREJZEGA z silnikiem 3KW, 1000 zł, B-stok. (0-85)743-30-52.

KUCHNIA elektryczna, gastrononiczna, 6-płytowa, prod. niemieckiej Zanussi, stan bdb, 3.500 zł, Ostrołęka. 0606-263-533.

LANCET do sadzenia lasu, 3 szt, 55 zł/szt, k.B-stoku. 0782-251-072.

ŁADOWACZ czołowy z krokodylem, ursus, seria 80-90, 9.500 zł, gm.Zawady, 0888-379-799.

ŁADOWARKA kołowa Fadroma, Ł31, sprawna, stan db, łyżka 3 m3, 24.000 zł, Bielsk Podlaski, 0606-233-786.

ŁADOWARKA kołowa, Zett Meyer, sprawna, łyżka, 2,2m-sześc, Bielsk Podlaski, 20.000 zł. 0692-548-232.

ŁADOWARKA Kramer Allrad 412E, 36.000 zł, k/Grajewa, (0-86)272-24-54.

MAGIEL elektryczny, stan idealny, 300 zł. (0-86)271-17-99 wieczorem.

MASZT od wózka widłowego, przystosowany do ciagnika, stan bdb, 2.000 zł, Lipsk, 0504-225-165.

MASZYNA do dorabiania kluczy, Hajnówka, 1.400 zł. 0606-339-521.

MASZYNA do mielenia kości, 7,5 kW, 800 zł, B-stok. 0604-727-449.

MASZYNA do mielenia kości, Augustów, 1.200 zł. 0504-447-714.

MASZYNA do pisania, elektroniczna, pamięć, 150 zł, B-stok. 0601-811-548.

MASZYNA do szycia Łucznik, 250 zł, B-stok. 0666-150-352.

MASZYNA do szycia, Łucznik, jasna obudowa, 300 zł, Ełk. 0515-187-856.

MASZYNA do szycia, męska, stan bdb, 500 zł/szt., Ełk. (0-87)610-21-17.

MASZYNA do szycia, Singer, obudowa drewniana, 200 zł. Białystok, (0-85)732-34-85, po 17.

MASZYNA do szycia, Wiktoria, 60 zł, B-stok. (0-85)654-05-56.

MASZYNA do waty cukrowej, 2.000 zł., Mońki. 0509-750-248.

MASZYNA do zbierania kamieni, polska, ok.Sokółki, 11.800 zł. 0782-147-485.

MASZYNA domowa do szycia Łucznik Singer, 200 zł, B-stok. 0602-283-462.

MASZYNA łaciarka Singer, 500 zł, B-stok. 0508-676-155.

MASZYNKA do mięsa Wilk, duża, masarska, 1.500 zł., gm. Bargłów. (0-87)642-43-06.

MASZYNY do produkcji folii LDPE, HDPE: wytłaczarka, zgrzewarka, drukarka, regranularka, Suwałki, 120.000 zł/kpl. 0609-107-256.

MIGOMAT 180 amper, nowy, pow.Białystok, 1.150 zł. 0783-960-134.

MIGOMAT 180A/230V, nowy, B-stok, 800 zł. 604-823-076.

MIGOMAT spawalniczy, 220A +reduktor butla, 2.600 zł., Bielsk Podlaski. 0509-286-121.

MIGOMAT, 195A, nowy, 1.250 zł, B-stok. 0783-960-134.

MIGOMAT, 200 A, 1.200 zł, ok. Augustowa. 0665-145-485.

MINIKOPARKA kołowa, 3 szufle wymienne, ok.Suwałk, 9.900 zł. 0500-091-010.

MONTAŻOWNICA do opon ciężarowych, Sejny, 4.500 zł. 0512-267-042.

MOTOPOMPA strażacka, 1.600 zł., okolice Sokółki. 0515-343-711.

MOTOREDUKTOR, 0.7KW, Augustów, 400 zł. 0504-447-714.

MOTOWIERTARKA, Bosh, stan bdb. 300 zł B-stok, 0886-841-557.

MOTOWIERTARKE, Makita, stan bdb. 300 zł. B-stok, 0886-841-557.

MYJKA ciśnieniowa, na gorącą wodę, duża wydajność, Nowe Kalinowo, 2.000 zł. 0695-847-736.

MYJKA Karcher HDS855, gorąca, zimna woda, 4.600 zł. 0696-216-495.

MYJKA spalinowa Karcher, 2.300 zł, k.Wys.Maz. 0503-850-564.

MYJKA wysokociśnieniowa, nowa, 160-200bar, Szepietowo, 500 zł. 0507-960-008.

MYJKA wysokociśnieniowa, Stihl, 150barów, Łapy, 1.200 zł. 0511-171-535.

MYJNIA samochodowa, ręczna, B-stok, 95.000 zł. 0601-397-141.

NOŻCE do metalu, duże, 500 zł, 0601-158-203.

NOŻYCE budowlane do prętów, grubość cięcia f 40, 4.000 zł, ok.Ciechanowca. 0600-623-666.

NOŻYCE do blachy, Celma, stan bdb, 290 zł, B-stok, 0886-841-557.

NOŻYCE elektryczne do cięcia blachy FELLA, 250 zł., Białystok. 0798-829-703.

OBRZYNARKA do desek w tartaku z wózkiem, 4.700 zł, B-stok. (0-85)651-07-18.

OŚ do wózków od suszarni do drewna, Węgorzewo, 200 zł. 0512-778-992.

PALENISKO kowalskie, napęd elektryczny, ręczny, 400 zł, gm. Sokółka. (0-85)742-17-86.

PEŁNE katalogi części do kombajnów zbożowych i sieczkarni CLAAS, 100 zł,
0506-829-476 wieczorem.

PILARKA krajzega, 1.000 zł, gm.Zabłudów. 0605-612-155.

PILARKA Reme i strugarka 1-fazowa, 2.100 zł, gm.Zbójna. 0501-408-425.

PILARKA tarczowa, 1300W, 250 zł., Białystok. 0798-829-703.

PILARKA tarczowa, Still, 1250W, 400 zł. Białystok, 0602-333-079.

PIŁA formatowa, z podcinaczem, fabryczna, Łomża, 8.500 zł. 0502-677-680.

PIŁA motorowa nowa, 2,3KM, niemiecka, B-stok, 350 zł. 0604-823-076.

PIŁA motorowa, mało używana, 450 zł, k.Jedwabnego. 0698-172-063.

PIŁA spalinowa Husqvarna 136, stan idealny, 550 zł, Białystok. 0517-807-876.

PIŁA spalinowa Partner, mało używana, 400 zł, B-stok. 0886-841-557.

PIŁA spalinowa Stihl 023, 580 zł, Białystok. 0886-841-557.

PIŁA spalinowa Stihl MF310, Augustów, 1.200 zł. 0603-511-151.

PIŁA tarczowa Reszel, kładziona 45-stopni, ok.Suwałk, 6.000 zł. 0507-794-024.

PIŁA własnej konstrukcji, wys. cięcia 9.5cm, silnik 3kW, +wózek kątowy, 1.000 zł do uzg.,Ełk. 0502-344-695.

PODAJNIKI ślimakowe, 5 szt., od 3 do 5 m długości, z silnikami, od 1.500, Ciechanowiec, 0602-877-067.

PODNOŚNIK 2-kolumnowy śrubowy, przegląd ważny do czerwca, 5.200 zł, Augustów. 0600-102-589.

PODNOŚNIK 2-kolumnowy, hydrauliczny, 4.600 zł, Białystok. 0506-427-705.

PODNOŚNIK kubełkowy zbożowy, wys. ok 10 m, kompletny, 2.000 zł, Ciechanowiec, 0602-877-067.

PODNOŚNIK, 4-kolumnowy, okolice Suchowoli, 2.500 zł. 0500-043-901.

POMPA do wody, 2000vat, 15000 l\godz, 280 zł, gm.Augustowa. 0691-540-186.

POMPA hydroforowa, 3-stopniowa, stan bdb, 400 zł, Sokółka. (0-85)711-41-33.

POMPA wodna do hydroforu, silnik 2,2kW, Suwałki, 430 zł. 0696-939-881.

PÓŁAUTOMAT spawalniczy, 325amper, 2.500 zł, Dobrzyniewo Duże. 0518-739-232.

PÓŁAUTOMAT spawalniczy, 500A, 2.600 zł, Sokoły. 0607-468-158.

PRASA do fornirowania, rumuńska (1974) 15.000 zł, Sokółka. 0693-700-498.

PRASA mimośrodowa i szubową, duża, 600 zł, 0601-158-203.

PRASA śrubowa, dł. 2.5m, 2.300 zł, gm.Supraśl. (0-85)718-31-13.

PRĄDNICA 20KW, 3-fazowa, do agregatu prądowego, 2.000 zł. (0-86)476-20-96.

PRĄDNICA 3-fazowa, 8KW, kompletna, radziecka, 1.200 zł, gm.Nowy Dwór. 0698-717-298.

PRĄDNICA, 20KW, z dźwigu, 2.000 zł., Białystok. 0607-504-829.

PRZECINARKA do metalu, z imadłem, tarcza fi355, silnik 2.5KW, 3.600 obrotów, 290 zł, ok. Augustowa. (0-87)642-41-26, 0609-495-456.

PRZECINARKA do żelaza, 1.700 zł, gm.Zawady. 0515-789-387.

PRZEKŁADNIA zębata, 2/1, Czarna Białostocka, 160 zł. 0503-535-002.

PRZEWÓD spawalniczy, 25mb, Sokoły, 21 zł/mb. 0607-468-158.

PRZYCINARKA taśmowa do metalu, 8.000 zł, Łapy. 0600-556-046.

REDUKTOR z płynną regulacją obrotów, 250 zł, Zambrów. 0515-614-874.

RENOMOWANEJ firmy Lutownica Elwik z regulacją temperatury,180 zł,(0-85)814-16-82.

RĘBAK do gałęzi na wom, maks średnica 200 mm, 7.600 zł, 0505-434-233.

RĘBAK do pieńków, hydrauliczny, stan db, gm.Sidra, 5.000 zł. 0663-801-542.

RĘCZNA wciągarka przekładniowa, używana, 200 zł, (0-85)732-62-97.

ROZTACZARKA do bębnów hamulcowych, ciężarówki, osobowe, 1.500 zł, ok.Suwałk. 0885-667-090.

RÓWNIARKA drogowa (1986) 29.500 zł, lub zamiana na samochód osobowy, B-stok. 0602-718-746.

SILNIK 1-fazowy 1,5 KW, wysoko obrotowy, 290 zł, Białystok. 0886-841-557.

SILNIK 28KW, 1.000 zł, ok.Wys.Maz. 0696-358-308.

SILNIK 4 KW, 350 zł, Białystok. 0886-841-557.

SILNIK diesel do agregatu prądowego PAD16, 500 zł, ok.Wys.Maz. (0-86)476-20-96.

SILNIK elek, 37KW, 2800 obrotów, 11KW, 1400 obrotów, 2szt, Suwałki, 500 zł/szt. 0602-822-970.

SILNIK elek, 3KW, 1430 obrotów, +pompa do wody, Czarna Białostocka, 460 zł. 0503-535-002.

SILNIK elek, od 0,75KW do 7.5KW, 5szt, stan bdb, B-stok, 150-450 zł/szt. 0605-626-201.

SILNIK elektryczny 1,5kW, 2800obr/min, Białystok, 300 zł. 0501-703-008.

SILNIK elektryczny 1.5KW, 2900, 150 zł. 0506-712-185.

SILNIK elektryczny 1.5KW, 900, 150 zł. 0506-712-185.

SILNIK elektryczny 11,5 kW, 800 zł, do niewielkiej negocjacji, Runice, 0602-299-429.

SILNIK elektryczny 11KW, 900 zł, Kułaki. (0-86)478-18-49.

SILNIK elektryczny 5,5 kW, Suwałki, na wózku, 350 zł. 0608-293-176, 0515-403-939.
SILNIK elektryczny 7,5 kw.,1450 obr/min., 10m przewodu, Ciechanowiec, 700 zł. 0506-267-378.
SILNIK elektryczny 7,5Kw, nowy, na wózku, Białystok, 650 zł. 0600-547-624.
SILNIK elektryczny BKW, 250 zł., gm. Janów. 0603-128-091.
SILNIK elektryczny, 11KW, mało używany, 1.000 zł. ok.Jeżewa, 0888-908-370.
SILNIK elektryczny, 3 kW, 1400, 280 zł. 0506-712-185.
SILNIK elektryczny, 4szt. 1.1KW-5.5KW, różne obroty, 150-600 zł. ok.Zambrowa, (0-86)270-59-63.
SILNIK elektryczny, 7,5KW, obroty 1430, 580 zł, Suwałki. 0510-403-524.
SILNIK elektryczny, 7.5KW, na wózku, przwód, 700 zł. ok.Białegostoku, 0792-339-855.
SILNIK S-231, 1.500 zł, k.B-stoku. 0506-636-166.
SILNIK spalinowy nowy, 13KM, 1.200 zł, 0600-518-077.
SILNIK spalinowy S, lub zamiana na siłowy 7,5 kW z dopłatą, 450 zł, ok.Białegostoku. 0513-983-931.
SILNIK spalinowy S, sprawny, 600 zł, Jaświły. 0606-314-662.
SILNIK spalinowy, 4.5KM, 350 zł. B-stok, 0518-625-835.
SILNIK, 11KW, 650 zł. gm.Zabłudów, 0663-292-887.
SILNIK, 3-fazowy, 1.1KW, 120 zł. Białystok, 0518-625-835.
SILNIK, nowy, 5,5KW, 380V, 650 zł. (0-85)675-45-11, po 20.
SILOSY, zbiorniki po cemencie, 25 -120 ton., 4 szt., 0505-231-261.
SIŁOWNIK dwóstonnego działania, szt.6, 230- 600 zł, 0600-750-386.
SPAWARKA 1-fazowa, polska, Augustów, 250 zł. 0504-447-714.
SPAWARKA Bester 225, nowa, 2..200 zł., Suwałki. 0504-181-472.
SPAWARKA Bester225, 380V, stan bdb. 1.000 zł. Raczki, (0-87)568-54-71.
SPAWARKA inwerterowa, +TIG, B-stok, 850 zł. (0-85)746-67-62.
SPAWARKA Lorch, niemiecka, Białystok, 1.500 zł. 0791-940-707.
SPAWARKA nowa, 300A, 230/400V, 330 zł, Białystok. (0-85)746-67-62.
SPAWARKA ST 250 z rozruchem, 1-2-fazowa, 12-24V, 500 zł, Raczki. (0-87)568-54-71.
SPAWARKA tlenowa, 1.500 zł., Białystok. 0784-329-768.
SPAWARKA transformatorowa z rozruchem, 600 zł., okolice Czyżewa. 0887-946-364.
SPAWARKA wirowa EW, 300 Amper, 1.000 zł, gm.Przerośl. (0-87)569-17-28 wieczorem.
SPAWARKA wirowa, st.bdb, Łomża, 1.250 zł. 0885-297-830.
SPAWARKA, 3-fazowa, 2.000 zł., pow. Siemiatycze. (0-85)657-10-78.
SPAWARKĄ, Migomat Mig Star 310W 3153, niemiecka, nowy, używana przez miesiąc, 2.900 zł, Olecko. 0509-622-330.
SPRĘŻARKA 2-cylindrowa, 200 l, 2.300 zł lub zamiana na przyczepkę Niewiadów, Augustów. 0698-589-289.
SPRĘŻARKA 3JW60 lub van, fabryczna, 1.200 zł., Białystok. 0607-504-829.
SPRĘŻARKA SAF, 2-cylindrowa, od chłodni, 300 zł, pow.Sejny. (0-87)516-15-59.
SPRĘŻARKA tłokowa wyd. 15 msześc, 6.000 zł, ok.Białegostoku. 0518-739-232.
SPYCH do ziemi, 2.500 zł, Czarna B. (0-85)710-92-63.
SPYCHACZ Det 75 (1988) +części, 13.000 zł, k.Sokółki. 0504-062-500.
SPYCHARKA DET 75, sprawny, 5.800 zł., Białystok. 0503-163-134.
STOJAK do maszyny do szycia Singer, 150 zł, B-stok. 0506-850-375.
STOLARSKA wieloczynnościowa, piłarka, heblarka, frezarka, szlifierka, 220V, 2,2KW, 2900 obrotów, 1.800 zł. (0-85)675-45-11, po 20.
STÓŁ do tapetowania, dł. 3m, składany, 100 zł, B-stok. 0662-013-525.
STÓŁ krawiecki, 2,50x1,60 m, Kleosin, 150 zł. 0606-176-250.
STÓŁ ślusarski, 1,5x0,9 m, masywny, 3-poziomowy, 350 zł, Sokółka. 0511-240-244.
STÓŁ wibracyjny, formy, betoniarka, do kostki brukowej, Hajnówka, 2.500 zł. 0606-898-187.
STRUG elektryczny Celma, stan bdb, 200 zł, Białystok. 0886-841-557.
STRUG elektryczny, 600W, 150 zł, Białystok. 0602-333-079.
STRUGARKA, 4-stronna (1997) 22.000 zł. gm.Boguty, 0608-713-032.
SUSZARNIA do drewna, B-stok, 3.500 zł. 0502-061-358.
SZLIFIERKA do głowic, Łomża, 10.000 zł. 0502-605-487.
SZLIFIERKA do metalu 00300, 1.300 zł., gm. Michałowo. 0509-942-238.
SZLIFIERKA kątowa Bosh, 1400vat, regulacja obrotów, 320 zł, B-stok. 0886-841-557.
SZLIFIERKA kątowa Bosh, 230H, Białystok, 600 zł. 0602-333-079.
SZLIFIERKA SPC, gm. Świętajno, 6.000 zł. 0888-797-361, 0514-250-338.
SZLIFIERKA walcowa z posuwem, szerokość szlifowania 400 mm, 1.800 zł, 0510-633-239.
ŚCISKI stolarskie, 40-200 cm, ok. 40 szt, 40-300 zł/szt, B-stok. (0-85)744-93-08.
TAŚMOCIĄG budowlany, 8 mb, 1.500 zł, gm.Piątnica. (0-86)219-11-31, 0604-680-425.
TAŚMOCIĄG, stan bdb., 6m., na łańcuchy, 2.000 zł. Łomża. 0514-866-680.
TOKARKA do metalu, Białystok, 3.000 zł. 0601-741-697.
TOKARKA TUC 40/750, stan bdb, 8.000 zł, ok.Białegostoku. 0784-329-768.
TOKARKA TUE 35, 5.300 zł., Czarna Białostocka. 0517-773-946.
TOKARKA TUE40, Łomża, 6.000 zł. 0502-605-487.
TOKARKA uniwersalna do metalu 16K 20G (1980) st.bdb, ok.Łomży, 15.000 zł. 0664-094-489.
TOKARKA uniwersalna+ wiertarka 1,5 mkw, stan bdb, 8.500 zł, Pisz, 0798-685-327.
TOKARKA zegarmistrzowska, Sokółka, stan bdb., 700 zł. 0608-670-768.
TOKARKA, do metalu, stan bdb. 8.000 zł. Łomża, 0698-829-308.
TRAK tarczowy +4 piły, Czarna Białostocka, 4.500 zł. 0609-352-267.
TRAK taśmowy, 12.000 zł, Wasilków. 0609-352-267.
TRAK taśmowy, nowy, 12m, Sokółka, 11.500 zł. 0500-006-185.
TRAKTOREK kosiarke, bd. 12,5KM, 1.900 zł, 0600-518-077.
TRANSFORMATOR spawalniczy ETD250M, Zambrów, 2.000 zł. (0-86)271-38-53.

POZOSTAŁE OGŁOSZENIA JUŻ JUTRO!

ROLNICTWO I OGRODNICTWO

KUPIĘ

KNURY kupię, 0518-751-910.
PRAWO rejestracji ciągnika MF 255, 0798-507-034.
SŁOMĘ W BELACH, DO 10ZŁ/ SZT, TEL. 0660-143-577.

MASZYNY I URZĄDZENIA

❑ SPRZEDAM

BELARKA ŁAŃCUCHOWA NEW HOLLAND 544 (2002), STAN BDB, 27.000 ZŁ. 0512-38-34-11.
CIĄGNIK C385 (1974), nowa kabina, opony 20% zniszczeń, tanio. (085)716-33-81.
CIĄGNIK MTZ 82 Z TUREM (1994), 0-608-713-032.

FOLIE do sianokiszonek www.agroplast.eu dowóz gratis! 0515-331-331
0007300

KOMBAJN 3m, siewniki, kosiarka dyskowa 0503-063-982.

OWIJARKA Kverneland na kołach samozaładowcza 15.000,-. Pługi 4-skibowe Overum 6.000,-. Grabiarki 2.600-5.600,-. Talerzówka Kverneland 4m 3.000,-. Zetor 7045 (1984) 27.000,-. Zetor 7011 (1982) 22.000,-. Ursus 385 15.500,-. Przewracarki 3.600-4.000,-. 0508-294-101.
001360

PRASA John Deere, (1998) zwijająca zmiennokomorowa, szeroki podbieracz, rotor, noże, siatka-sznurek, szerokie koła, stan bdb, 0602-651-373.
000562

PRASY belujące Vicon, Welger, Krone, Claas 44, 46, Zetory. Łozowo 19. 0505-706-952, 0791-588-227.
000945A

PRASY BELUJĄCE, KOSIARKI CZOŁOWE, PRZYCZEPA DO KISZONKI MENGELE TANDEM 8 TON, 0502-273-367.
000644A

PRZEWRACARKA KRONE 6,6 M SKŁADANA HYDRAULICZNIE, ZGRABIARKA KARUZELOWA STOLL 4,4M, 0502-273-367.
000644C

PRZYCZEPY rolnicze używane. 0698-647-458.

SIŁOWNIKI, przewody hydrauliczne. Łomża, kom. 0698-641-678.
001966

SZARPACZE słomy do Bizonów, (025)781-26-36.

PRODUKTY ROLNE

***BELE sianokiszonki, cięte, trawa siana, sprawdzana przez rolników, 500 bel, 70 zł/szt., z transportem do 50 km od Białegostoku, 0502-255-050.**

KUPIĘ

AUGUSTÓW, Bargłów Kość, gospodarstwo. 0607-540-454.
BECZKA do wody, duża, do 500 zł. (0-87)619-31-86.
BECZKOWÓZ 3.000-5.000 l, polski, stan db. 0604-104-335.
BECZKOWÓZ od 4.000 do 6.000 l. gm.Klukowo. 0506-348-031.
BUKOWNIK do koniczyny, ok.Wys.Maz. 0692-787-426.
BYCZEK kilkudnowy. 0603-217-846.
BYCZEK mięsny kolorowy, 7szt. 0606-264-862.
BYCZKA do hodowli,(0-85)814-16-82.
BYCZKI w wadze 100-200 kg, w cenie 5-6 zł/kg, sam odbiorę. 0604-800-379.
BYCZKI, kilkudniowe, 5szt, ok.Zambrowa. (0-86)270-14-19.
BYCZKI, mięsne, 100-200 kg, 4 szt, k.Łap. 0603-217-846.
BYCZKI, mięsne, 10szt, do 60kg. (0-86)279-11-96.
C330 lub 3P, do 15.000 zł. 0513-809-546.
C360, rozsądna cena. 0505-895-638.
CIĄGNIK MF 255, do remontu. 0692-853-288.
CIĄGNIK MTZ Pronar 82, lub 1025. 0608-354-272.
CIĄGNIK Ursus 4514, lub 5314. 0608-354-272.
CIĄGNIK z turem. (0-86)271-91-06.
CIĄGNIK, T25, C330, do remontu, do 5 tys. 0660-943-584.
CIELAKI, kilkudniowe, 10szt, ok.Moniek, 0505-506-569.
CIELĘTA kilkudniowe, 20 szt, ok.Goniądza. 0607-816-333.
CIELĘTA kilkudniowe, 5-10 szt. Suwałki, Sejny, Augustów, 0600-418-747.
CIELĘTA kilkudniowe, ras mięsnych, okolice Moniek, Knyszyna, 5 szt. 0503-475-605.
CIELĘTA kilkudniowe. 0506-082-033.
CIELĘTA, 3-dniowe, 5szt, do 200 zł. ok.Szczuczyna. (0-86)474-32-21.
CIELICZKI mięsne, do 10 szt, 8 zł/kg. 0791-831-923.
CZĘŚCI do prasy New Holand 841, 0503-636-786.
DOJARKA przewodowa, 4 aparaty udojowe, stan db, Czyżew. 0790-281-318.
DOJARKA przewoźna do ciągnika, w st.db. 0502-384-494.
DOJARKĘ Alfa Laval 2-konwiowa. 0665-145-485.
GRABIE, rotor, przyczepa Mengele 360-460. 0506-227-780.
JAŁÓWKI cielne, 10 szt. 0695-060-065.
JAŁÓWKI mleczne wysoko cielne, 4 szt, 3.000 zł/szt, ok.Zambrowa. 0507-971-340.
JAŁÓWKI wysoko cielne lub z cielakiem, 3 szt. gm.Łomża. 0793-692-299.
JĘCZMIEŃ, 30t, 42 zł\q, ok.Łap. 0609-091-932.
JĘCZMIEŃ, pszenicę, 30-50t. 0887-829-447.
KABINA do Class, 0517-185-979.
KABINA do MF, używana, kompletna. (0-85)716-39-38.
KOŁA, do C360, 2 szt. 14.9x28, woj.podlaskie, 0500-439-999.
KOMABJN ziemniaczany Anna lub Bolko, od (1990) stan db. (0-86)275-54-66.
KOMBAJN Bizon, od lwł, do 40.000 zł. 0694-234-984.
KOMBAJN New Holand. 0600-197-734.
KOMBAJN zbożowy Bizon Super lub Rekord (1998-2004) st.bdb. 0790-281-318.
KOMBAJN zbożowy MF330, lub MF430. 0723-035-645.
KOMBAJN ziemniaczany Anna, lub Bolko. (0-86)211-14-42.
KOMBAJN ziemniaczany Anna, pow.1992, do 10.000 zł. (0-86)478-12-03.
KOMBAJN ziemniaczany Anna, stan db. 0604-104-335.
KOPARKO-ŁADOWARKA JCB, MF, do 30.000 zł. 0724-364-280.
KOSĘ ręczną, używaną. (0-85)744-02-18.
KOSIARKA listwowa Osa do 450 zł. 0886-630-502.
KOSIARKA rotacyjna do 1.000 zł. 0502-811-978.
KOSIARKA rotacyjna do remontu. 0608-396-034.
KOSIARKĘ rotacyjną, może być uszkodzona, lub na części. 0506-262-013.
KULTYWTOR, wałek do 3m. 0505-895-638.
KURY nioski, 1- roczne, 0501-610-803.
LISTWĘ tnącą do kosiarki dyskowej. 0693-849-420.
ŁADOWACZ czołowy, 3-sekcyjny, do C330. 0888-379-799.
ŁAKĘ do skoszenia ok.Krzewa, gm.Piątnica, 0692-972-285.
ŁUBIANKI na truskawki, 200 szt. (0-86)274-14-16.
MF 3080 do 40.000 zł, ok.Lipska. 0608-718-223.
MF255 lub MF235. 0793-031-792.
MIESZANKA zbożowa, 25t, jakość bdb, w workach, Boćki, po 35 zł/q z dowozem. (0-85)731-30-81, 0664-435-934.
MŁODA krowa, po wycieleniu. (0-86)472-12-01.
OK.JASTRZĘBNEJ, Lipska, Krasnybór, ziemię rolną 6.000zł/ha. 0512-175-195.
OPONA, 14,9x26 do kombajnu Claas, (0-86)271-01-15.
OPONA, 23x1x18x26. 0505-230-690.
OPONY radialne 16,9x26, 2szt. 0511-294-537.
OPONY, 520x70x34. ok.Olecka. 0500-073-795.
OWIJARKA do bel. (0-25)787-45-22.
PIOW.HAJNÓWKA, Siemiatycze, łąkę, lub ziemię rolną. 0664-757-365.
PŁUG, 6-skibowy PHX lub Overum. 0697-400-267.
PODKURZACZ, pszczelarski, o większej pojemności, (0-85)721-64-25, po 19.
PRASA belująca Sipma lub Claas, do 17.000 zł. (0-85)716-11-57.
PRASA belująca Sipma lub Claas, stan dobry, do 20 tys zł, powiat białostocki, (0-85)719-94-04.
PRASA belująca Sipma. (0-86)275-59-16.
PRASA belująca, polska, od lwł. 0694-234-984.
PRASA kostkująca Sipma Z224/1, stan db. 0604-104-335.
PRASA kostkująca Sipma Z224\1, gm.Korycin. (0-85)716-03-79.
PRASA Sipma, Warfama lub Metal Fach. 0608-662-901.
PRASĘ belującą Sipma i owijarkę bel w stanie bdb. 0885-986-773.
PRASĘ belującą Sipma, lub Warsama. 0608-354-272.
PRASĘ belującą Sipma, owijarkę, ciągnik MF 255, C330 lub C360. 0513-555-546.
PRASĘ kostkującą Claas lub John Deere z okolic Giżycka. 0506-644-602.
PRASĘ kostkującą, polską, do remontu. 0506-262-013.
PRASĘ zwijającą Sipma. (0-86)278-55-98.
PRZETRZĘSARKO-ZGRABIARKA Mescorol Z295. 0608-662-901.
PRZEWRACARKA Class 550 lub Niemayer, pilę Partner 465. 0698-589-289.
PRZEWRACARKĄ Niemeyer, Deutze Fahr, do małego remontu, szer. 5.50 m, Augustów. 0665-145-485.
PRZEWRACARKĘ Class na części lub do małego remontu, szer. 4.50 lub 5.50 m. 0604-725-505.
PRZYCZEPA 8t, sztywna, lub wywrotka, lub zamiana na wywrotkę 4.5t, k.Łomży, 0516-327-970.
PRZYCZEPA wywrotka 4t. (0-86)271-02-74.
PRZYCZEPA, 4,5t., D47B, stan bdb., w rozsądnej cenie. 0606-595-237.
RAMPY, podjazdy aluminiowe, lekkie, 1.500 zł. 0600-074-823.
RĘBAK do drzewa, 0602-110-921.
RODZINY pszczele, pszczoły. 0606-838-989.
RORZUTNIK obornika, 1-2-osiowy. 0510-403-417.
ROZRZUTNIK obornika, 6-8t, na tandemie, stan bdb. 0667-907-139.
RUSZTA do obory, szer. 70 cm, 12 mb. (0-29)761-71-28.
RYBY słodkowodne, po 200 kg. gm.Kruplanki, 0600-609-756.
SADZENIAKI z odmian skrobiowych i lrgi. (0-85)715-16-50.
SIANO, dobrej jakości. (0-86)275-30-42.
SIANO, słoma, 7t, dowóz. 0694-996-096.
SIATKĘ ogrodzeniową i słupki, okazyjnie, Ełk. 0500-204-604.
SIEWNIK Amazone, do 7.500 zł w bdb. stanie, ok.Siemiatycz, Bielska Podlaskiego, 0600-502-212.
SIEWNIK zbożowy poznaniak. (0-86)211-14-42.
SILNIK i inne części do Zetora K-25 (1960) Szudziałowo. 0781-277-064.
SKRZYNKA do rozrzutnika. 0509-424-343.
SŁOMA, bele, do 200szt. 0696-455-074.
SŁOMĘ prasowaną w kostkach, ok.Suwałk. 0693-467-782.
SZUKAM części do prasy kostkującej John Deere 336, 100-500 zł. 0508-194-601.
ŚWINKI, wietnamskie, 2szt, ok.Ciechanowca, Czyżewa. (0-86)277-40-79.
T-25 lub C-330, mogą być do remontu, do 5.000 zł. 0728-473-871.
T-25, C-330, belarkę Sipma, 0692-203-744.
T25, może być do remontu, do 6.000 zł. 0600-809-612.
TALERZÓWKA 16 lub 24 talerze. 0506-348-031.
TALERZÓWKA zawieszana, do 3m, do remontu, przyczepa samozbierająca do 10 m, na tandemie, k.Łomży. 0516-327-970.
TROLL (1990/95) do 5.000 zł., pow. Wys. Maz. 0500-805-221.
TUR 3-sekcyjny do MF. 0503-993-869.
TUR do C330, lub C360, w stanie db. 0880-192-745.
TUR do c-360, do 2.000 zł, Giżycko. 0506-644-602.
TUR, T25 lub C360. 0889-287-348.
URSUS lub zetor do 100KM., z turem lub bez. 0885-986-773.
URSUS, lub Zetor ze sprzętem towarzyszącym. (0-86)275-59-16.
WIALNIA do zboża, wydajność 20-30 t/h, gm.Biała Piska. 0500-330-316.
WIDŁY do tura 2. 0666-948-126.
WIDŁY lub łyżki od koparki Białorus. 0503-993-869.
WORKI po paszy, 50-100kg, 1000szt. 0602-738-564.
ZACZEP drogowy, obciążniki do C385. 0511-458-556.
ZAKUPIĘ klacze źrebne, z obustronnym pochodzeniem, Ełk. 0698-658-558.
ZBIORNIK na mleko, 500-600 l. ok.Suwałk, 0501-019-525.
ZBOŻE paszowe, 20t. 0509-291-366, (0-86)271-44-88.
ZETOR 7211, stan bdb. (0-87)615-83-35 po 19.
ZETOR lub MF że sprzętem towarzyszącym, ok.Wys.Maz. 0692-787-426.
ZIEMNIAKI jadalne, 3t, B-stok. 0602-254-563.
ZIEMNIAKI jadalne. 0602-579-070.
ZIEMNIAKI sadzeniaki skrobiowe. 0506-798-935.
ZIEMNIAKI sadzeniaki, gm.Rutki. 0660-685-483.

MASZYNY I URZĄDZENIA

❑ SPRZEDAM

100, (1987), 1,8 benzyna, 3.000 zł, (0-85)716-22-31.
2-KÓŁKA, rzemieślnicza, nowa, duża, 3x1.80 m. koła balonowe, 3.000 zł. Lipsk, 0796-787-479.
3603P (1989) 13.500 zł, gm.Kulesze Kościelne. (0-86)476-32-61.
AGREGAT aktywny Amazone, 2.5m, stan bdb, 4.400 zł, ok.Hajnówki. 0697-524-180.
AGREGAT Amazone 301, 3 m, aktywny, siewnik nadbudowany, stan bdb, Zambrów, 22.000 zł. 0606-886-071.
AGREGAT chłodniczy, do chłodziarki mleka, 800l, 1.400 zł. (0-87)565-17-79.
AGREGAT Krewnland z siewnikeim Amazone 3 m, 20.000 zł, k/Grajewa, (0-86)272-41-65.
AGREGAT podorywkowy Frost, 11 łap + wałek, stan bdb., 4.200 zł., okolice Hajnówki. 0697-524-180.
AGREGAT podorywkowy Howard, 3 m, zabezpieczenia sprężynowe, 10.900 zł, Suchowola. 0798-464-221.
AGREGAT podorywkowy Kverneland na resorze, szer. 2,40 m, 4.800 zł, Wieliczki. 0500-701-095.
AGREGAT podorywkowy, wałek, 2,5m, 9-zębów, ok.Bielska Podlaskiego, 6.500 zł. 0510-980-323.
AGREGAT podrywkowy-scierniskowy, 7.000 ł, stan bdb, 0798-593-580.
AGREGAT prądotwórczy napędzany ciągnikiem, 20kwa, 5.500 zł, gm.Kołaki Kościelne. 0501-590-912.
AGREGAT ścierniskowy, wałkowy, 3m, stan bdb, 4.000 zł, ok.Bakałarzewa. 0691-734-212.
AGREGAT uprawowo siewny, Unia Grudziądz, 3m, (2001) siewnik Poznaniak, 15.000 zł. (0-85)737-77-46.
AGREGAT uprawowo-siewny AmazoneD8, 3m, talerzowy, bierny, hydrauliczne ścieżki, hydropak, stan bdb, 27.700 zł, k.Mońki. (0-85)716-04-19.
AGREGAT uprawowo-siewny, 3 m, Gespardo, stan idealny, k.Hajnówki, 17.000 zł. (0-86)686-44-63, 0509-218-681.
AGREGAT uprawowo-siewny, aktywny, szer 2,7m, stan bdb, ok.Łomży, 16.500 zł. 0501-953-488.
AGREGAT uprawowy 3 m, stan bdb, 1.800 zł, ok.Hajnówki. 0697-524-180.
AGREGAT uprawowy Becker, 4 m, hydr., stan bdb, podwójne wałki, 5.400 zł, gm.Łomża. (0-86)219-32-33.
AGREGAT uprawowy Bomet, szer. 2,80, stan bdb., 3.000 zł., gm. Rutki. 0515-237-384.
AGREGAT uprawowy, 3 m, 2.900 zł, Ełk. 0600-214-285.
AGREGAT uprawowy, 4.200 zł, gm. Goniądz. (0-85)716-16-06.
AGREGAT uprawowy, aktywny, Amazone, 3m. 6.500 zł. gm.Zambrów, (0-86)271-19-93.
AGREGAT uprawowy, Frost, szer. 2,30m. 11-łapowy, talerzówka, 4.400 zł. ok.Bielska Podlaskiego, (0-85)681-30-52.
AGREGAT uprawowy, gm.Goniądz, 4.200 zł. 0887-389-197.
AGREGAT uprawowy, kultywator+wał strunowy, szerokość robocza 2,8 m, stan idealny, 2.800 zł, 0792-811-206.
AGREGAT uprawowy, kultywatory z wałkami, na belce hydraulicznej, ok.Moniek, 4.000 zł. 0885-487-703, po 19.
AGREGAT uprawowy, przedsiewny, 2 wałki, hydraulicznie składany, 4,5m, ok.Augustowa, 4.800 zł. 0667-525-815.
AGREGAT uprawowy, szer 2,1m, stan bdb, ok.Bociek, 2.000 zł. (0-85)731-38-12.
AGREGAT, aktywny, Rau, stan bdb. 3 m. 6.500 zł. ok.Bielska Podlaskiego, (0-85)681-30-52.
AGREGAT, gruber, głębosz, 2.5-3 m, stan bdb, wałek, 5.700 zł, Konarzyce k. Łomży. 0602-662-207.
AKUMULATOR ciągnikowy, 165 Amper, 250 zł/2 szt, gm.Suraż. (0-85)650-35-82.
APARAT do roztrząsacza, B-stok, 400 zł. (0-85)675-56-67. wieczorem.
APARAT udojowy Alfa Laval, kompletny, duowack, pulsator, kolektor, B-stok, 500 zł. 0695-847-736.
BACZKA, 5.000l., stan bdb., metalowa, 4.000 zł., pow. Sokółka. 0888-335-624.
BANIAK na mleko, 420l, agregat nowy, gm.Goniądz, 1.700 zł. 0694-899-822.
BECZKA 6000l, do szamba, gm.Augustów, 1.800 zł. 0697-365-937.
BECZKA 600l, oś, rama, Wys.Maz. 800 zł lub zamiana na siano w belach. 0504-361-889.
BECZKA blaszana ocynkowana 2000 litrów, 1.200 zł, pow. Wys.Maz. 0608-373-434.
BECZKA do wody, na podwoziu, 2000l, poidło, 1.600 zł. (0-87)568-31-79, 0504-426-986.
BECZKA na wodę, na podwozie, 1200 l. na kołach, 1.100 zł. ok.Zambrowa, (0-86)271-47-11.
BECZKA ocynkowana 600l, st.db, gm.Augustów, 380 zł. (0-87)644-22-92.
BECZKA plastikowa 600 l, na wodę lub ropę, 180 zł, Augustów. 0669-024-566.
BECZKA, 4300l, (2003) ok.Tykocina, 10.000 zł. 0511-180-477.
BECZKI, 5 szt, 200 l, do miodu, zamykane z góry, 100 zł/szt, gm.Mońki. (0-85)749-26-73.
BECZKOWOZ polski, poj.4 tys, ok. Kulesze,4.000 zł, 0505-277-312
BECZKOWÓ, 7000l, 1-oś, nowe opony, gm.Goniądz, 14.500 zł. 0502-470-880.
BECZKOWÓZ 1.000 l, do wody, ocynkowany, z pompą, 2.100 zł, ok. Olecka, (0-87)520-19-02.
BECZKOWÓZ 10000l, niemiecki, na tandemie, 15.000 zł, gm.Grodzisk. 0601-674-008.
BECZKOWÓZ 2.500 l, 2.000 zł, gm.Poświętne. 0505-701-768.
BECZKOWÓZ 2500 l, ocynkowany na wodę, 2.800 zł, (0-85)722-15-76.
BECZKOWÓZ 2500l, polski, stan bdb, ok.Zambrowa, 3.500 zł. (0-86)271-58-67.
BECZKOWÓZ 2800l, beczka nowa, ocynkowana, hydraulika, 5.500 zł. (0-86)271-75-88.
BECZKOWÓZ 3.200 l, stan db, 5.000 zł, ok. Moniek. 0606-278-288.
BECZKOWÓZ 3000 l, ocynkowany, kompletny, 7.300 zł, transport gratis, Grajewo, 0665-301-012.
BECZKOWÓZ 3000l, 2.500 zł. (0-86)279-05-30.
BECZKOWÓZ 3000l, ocynkowany, Tykocin, 5.000 zł. 0509-197-002.
BECZKOWÓZ 3600l, bez ocynku, 3.800 zł, ok.Rajgrodu. 0516-869-231.
BECZKOWÓZ 4.000 l, 7.200 zł, gm.Zawady. 0509-287-694.
BECZKOWÓZ 4000 l, pow.Sejny, 5.500 zł. (0-87)516-14-49.
BECZKOWÓZ 4000l, ocynkowany, boczna zasuwa, hydraulika, ok.Zambrowa, 8.700 zł. 0887-143-941.
BECZKOWÓZ 4500l, ocynkowany, stan bdb, ok.B-stoku, 7.500 zł. 0608-444-078.
BECZKOWÓZ 5.000-6.000l, 2 szt., ocynkowany, na ramie, hydraulicznie otwierany, stan bdb, 10.200-11.500 zł, Ełk. 0600-214-285.
BECZKOWÓZ 5000l, ocynkowany, 10.500 zł. 0887-145-730.

BECZKOWÓZ 5000l, ocynkowany, kpl, wąż, wałek, wylewka, gm.Zbójna, 7.900 zł. 0602-507-434.

BECZKOWÓZ 6000 l,ocynkowany,kompletny, Grajewo,14.500 zł, (0-86)272-24-54.

BECZKOWÓZ 6000l, ocynkowany, gm.Wizna, 12.000 zł. 0507-042-496.

BECZKOWÓZ 6000l, ocynkowany, tandem, Bielsk Podlaski, 9.500 zł. 0500-172-721.

BECZKOWÓZ 8000l, ocynkowany, 12.500 zł, ok.Korycina. (0-85)716-03-79.

BECZKOWÓZ 8400l, ocynkowany, Tykocin, 12.500 zł. (0-85)718-13-39.

BECZKOWÓZ Eckart 6000l, ocynkowany, st.bdb, tandem, Sokółka, 15.800 zł. 0507-275-225.

BECZKOWÓZ Fortschritt, 10.000 l (1988) stan bdb, 19.500 zł, ok.Augustowa. 0605-413-327.

BECZKOWÓZ Kościan (1994) uszkodzona beczka, 2.500 l, 2.000 zł, ok.Ciechanowca. (0-86)277-19-12.

BECZKOWÓZ Kościan, 2.000 l (1997) 3.500 zł, gm.Szumowo. 0696-996-709 po 20.

BECZKOWÓZ ocynkowany, 3.000 l, na resorach, 8.500 zł, Augustów. 0503-042-555.

BECZKOWÓZ ocynkowany, 3.000-4.000l, stan bdb, 8.500 zł, ok.Ełku. 0503-303-065.

BECZKOWÓZ ocynkowany, 7.000 l, tandem, stan bdb, 15.000 zł, Łapy, 13.500 zł. 0660-251-660.

BECZKOWÓZ ocynkowany, niemiecki, 4.000l, 8.200 zł, Mońki. (0-85)716-28-89.

BECZKOWÓZ plastikowy Forschriit, 10000l, 17.000 zł, Zambrów. 0609-459-141.

BECZKOWÓZ polski 4000l (2001) 9.000 zł, Stare Juchy. 0600-134-258.

BECZKOWÓZ polski, 4000 l, stan bdb, 9.500 zł, gm.Zawady. (0-85)714-02-13.

BECZKOWÓZ, 2.500l., 3.700 zł., okolice Suwałk. 0796-094-987.

BECZKOWÓZ, 3.800l., ocynkowany, duże koła, właz, kpl., stan bdb., 8.000 zł., gm. Czarna Białostocka. 0514-927-971.

BECZKOWÓZ, 3200 l. ocynkowany, kompletny, stan bdb. 7.200 zł. gm.Czyżew, 0668-411-127.

BECZKOWÓZ, 3500 l. ocynkowany, 5.900 zł. gm.Suwałki, 0519-609-780.

BECZKOWÓZ, 4.000 l, ocynkowany, Garant, 9.000 zł, Łomża. (0-86)216-50-37.

BECZKOWÓZ, 4.000l., (1999) 8.500 zł., gm. Śniadowo. 0515-897-580.

BECZKOWÓZ, 4.500l., ocynkowany, hydraulicznie otwierany, 7.500 zł., okolice Suwałk. 0513-910-211.

BECZKOWÓZ, 4000l, ocynkowany, stan bdb, gm.Boguty, 9.000 zł. 0604-712-901.

BECZKOWÓZ, 5.000l., ocynkowany na balonach, 7.500 zł. Janów. 0692-675-578.

BECZKOWÓZ, 6.000 l, resor, tandem, ocynkowany, 22.500 zł, Augustów. 0604-725-505.

BECZKOWÓZ, 6.000 l, tandem, 14.000 zł, gm.Narew. (0-85)681-51-22, 0605-334-329.

BECZKOWÓZ, 6000l, Mońki, 12.800 zł. 0500-294-465.

BECZKOWÓZ, 6000l, ocynkowany, wylekwka, Czyżew Osada, 12.000 zł. 0889-357-901.

BECZKOWÓZ, 7.000 l, ocynkowany, 3 zawory, resor, 17.500 zł, gm.Zambrów. 0606-886-071.

BECZKOWÓZ, 7.000 l, tandem, na resorach, pełna hydraulika, 22.000 zł, Krypno. 0606-278-288.

BECZKOWÓZ, 8.500 l, tandem, 17.500 zł, Mońki. 0793-131-590.

BECZKOWÓZ, Chojna, lwł, 4000l, stan bdb, Szczuczyn, 8.000 zł. (0-86)272-55-97.

BECZKOWÓZ, ocynkowany, 6000l, 12.500 zł. (0-87)615-82-53.

BECZKOWÓZ, ocynkowany, 8.500 l, stan bdb, 15.000 zł, pow. olecki. (0-87)521-55-45.

BELARKA łańcuchowa 7.800 zł, ok.Grajewa. 0519-451-919.

BELARKA Metal-Fach,(2009), nowa, 42.000 zł, Sokółka, 0513-947-947.

BEVCZKOWÓZ, 8.500 l, 13.000 zł, gm.Tykocin. 0601-147-822.

BIZON Record (1989) stan bdb., 48.000 zł., gm. Rutki. 0502-759-904.

BIZON super z kabiną, sieczkarnią, II właściciel, (1988/89) 52.000 zł., okolice Zambrowa. 0785-817-800.

BIZON z056 z szarpaczem, 25.000 zł., gm. Suchowola. (0-85)712-46-65, 0502-216-293.

BIZON Z056, 22.000 zł., okolice Korycina lub na ciągnik rolniczy z turem. 0504-526-575.

BIZON Z56 (1982) silnik po kapitalnym remoncie, nowe opony, 28.000 zł., Brańsk. (0-85)737-61-91.

BIZON Z56 (1986) 30.000 zł. ok.Czyżewa, 0600-219-717.

BLOK do C330, wał korbowy czeski c360, piasta do przyczepy nowa, gm.Jeleniewo, 150-1.000 zł. 0660-809-864.

BLOK silnika do C328, gm.Tykocin, 800 zł. 0504-911-424.

BLOK silnika zetor 72, do spawania, 1.500 zł., gm. Korycin. 0695-192-867.

BLOK silnika, SW400, do kombajnu Bizon, Szudziałowo, 1.400 zł. 0503-579-386.

BLOK, pompa paliwowa, inne, ciągnik Deutz 913, gm.Jedwabne, 100-1.000 zł. (0-86)472-14-91.

BORTY do przyczepy 6t, Zambrów, 800 zł. 0510-478-952.

BORTY do przyczepy HL8011, 850 zł, ok.Łap. 0503-476-582.

BORTY do rozrzutnika 1-osiowego, 500 zł, k.Wys.Maz. (0-86)275-06-43.

BORTY do rozrzutnika polskiego, 4m, 550 zł, ok.Zambrowa. (0-86)475-01-64.

BRONA aktywna Amazone, stan bdb, gm.Jedwabne, 4.700 zł. 0516-755-627.

BRONA aktywna, szer. 2.5 m, 5.500 zł, gm.Kołaki Kość. 0511-947-165.

BRONA ciężka V, 3-letnia, 1.200 zł, ok.Moniek. (0-85)749-25-03.

BRONA posiewna, 5-polowa, zaczepiana, 500 zł, gm.Dobrzyniewo. 0602-689-729.

BRONA talerzowa ciężka, 3.700zł, 0602-347-456

BRONA talerzowa zawieszana Akpil U239/2 (2005) 5.000 zł, Hajnówka. 0608-847-808.

BRONA, wahadłowa, 1.500 zł. Suwałki, 0504-185-388.

BRONY 3-częściowe z zaczepem do kultywatora, gm.Szepietowo, 450 zł. (0-86)476-10-90.

BRONY 4-polowe, 350 zł, k.Szepietowa. 0660-483-141.

BRONY 5-polowe, fabryczne, ok.Czyżewa, 850 zł. 0600-449-219.

BRONY 5-polowe, stan bdb, Sejny, 800 zł. 0880-648-376.

BRONY 5-polowe, zgrabiarka, gm.Małkinia, 1.400 zł. (0-29)644-70-50.

BRONY 6-polowe, lekkie, do ziemniaków, ok.Czyżewa, 650 zł. 0600-449-219.

BRONY ciężkie, 2,4 m, podwójne wałki, 1.300 zł. pow.Augustów. 0667-525-815.

BRONY i kultywator, do ciągniczka ogrodowego TZ-4K-14, 500 zł, k.Jeżewa. 0728-140-288.

BRONY V, 1.000 zł., gm. Sokoły. 0784-809-300.

BRONY, 5-polowe, stan średni, 400 zł, gm.Sokoły. (0-86)476-20-17.

BRONY, ciężkie, 4 -talerzowe, stan bdb., gm. Szepietowo, 2.000 zł. 0510-344-658, 0513-392-507.

BRYCZKA konna, 2-kołowa, 700 zł, gm. Świętajno. (0-87)521-50-14.

BURTY do przyczepy, 4,5t, Ciechanowiec, 900 zł. 0887-392-281.

C328 przerobiony na C330, kabina, po kapitalnym remoncie, Rutki Kossaki, 12.000 zł. 0660-213-618.

C330 (1971) stan db. 11.500 zł. Suchowola, 0608-795-416.

C-330 (1973) 15.000 zł, gm.Puńsk. 0781-839-467.

C330 (1976) 10.000 zł, gm.Augustów. 0504-411-227.

C-330 (1978) 12.000 zł, Siemiatycze. 0600-526-713.

C-330 (1978) kabina, nowe opony, akumulator, 14.000 zł. lub na większy, gm. Sokoły. 0608-885-987.

C330 (1980) 15.000 zł, gm.Trzcianne. 0790-609-896.

C-330 (1980) po remoncie, stan bdb, 20.000 zł, gm.Wyszki. 0668-485-956.

C330 (1981) kabina, lwł, gm.Zbójna, 13.700 zł. 0602-507-434.

C330 (1982) okrągła oś, uszkodzona skrzynia biegów, gm.Dziadkowice, 12.000 zł. 0501-737-277.

C330 (1982) stan bdb, 13.500 zł, Ciechanowiec. (0-86)277-68-01.

C330 (1983) kabina, stan bdb, 13.800 zł, ok.Andrzejewa. 0606-979-165.

C330 (1986) kabina Sokółka, oryginał, 16.000 zł, k.Suwałk. 0608-586-117.

C330 (1990) stan bdb, 19.300 zł, gm.Kulesze Kościelne. 0512-097-884.

C-330 M (1989) tur (2005) stan bdb, 21.000 zł, ok.Czyżewa. 0505-553-274.

C-330 M (1990) 17.000 zł, gm.Szulborze. 0600-722-013.

C-330 m (1992) oryginał, czerwony, kabina Sokółka, nowe akumulatory, 1900 myh, 26.500 zł, Rutki. (0-86)270-14-88.

C330, (1972) zielony, lwł, ok.Dąbrowy Białostockiej, 11.000 zł. 0502-409-308.

C-330, (1976), stan db, 13.000 zł, gm.Sidra, (0-86)721-12-09.

C330, (1978) Nowe Piekuty, 13.500 zł. 0600-568-404.

C330, (1984) gm.Klukowo, 14.000 zł. 0504-289-093.

C330, (1985) stan bdb, ok.Sejn, 15.000 zł. (0-87)517-20-09.

C-330, (1988), 14.500 zł, k/Wąsosza, 0692-203-744.

C-330, (1990), z kabiną, stan bdb, gm.Boguty, 18.500 zł, (0-86)277-51-20.

C-330, 13.500 zł, Sokoły. 0723-478-302.

C330, do remontu, 10.000 zł. (0-85)712-26-26.

C330, gm.Wizna, 15.500 zł. 0507-042-496.

C-330, I wł., stan bdb, 22.000 zł, ok.Lipska. 0608-718-223.

C330, I-wł, stan bdb, 14.500 zł, Wys.Maz. 0605-684-571.

C330, kabina, lwł, (1982) stan bdb, ok.Zambrowa, 18.500 zł. 0667-337-956.

C-330, kabina, stan bdb, 14.500 zł, k.B-stoku. 0607-275-327.

C330, stan bdb, 12.500 zł, gm.Zawady. 0662-473-708.

C330, stan bdb, oryginał, 1700 mth, 15.500 zł. gm.Nowe Piekuty, (0-86)476-18-43.

C-330, stan bdb., z kabiną, 12.000 zł., pow. Sokółka. 0888-335-624.

C330M (1988) stan db. 18.200 zł. ok.Brańska, 0667-625-304.

C330M (1989) stan bdb, kabina, aktualny przegląd, okolice Grajewa, 16.500 zł. (0-86)273-31-48.

C330M (1990) kabina, tur, 20.000 zł. gm.Szulborze, 0600-722-013.

C355 (1973) gm.Juchnowiec Kościelny, 12.000 zł. (0-85)719-65-82 po 20.

C355 (1976) zarejestrowany, silnik po remoncie, nowe ogumienie, akumulatory, 12.800 zł, gm.Nurzec Stacja. 0669-772-815.

C355, kabina, silnik po remoncie, stan db. 12.000 zł. Suwałki, 0600-211-478.

C-355, nowe opony, stan db, 11.000 zł, Wys.Maz. 0723-918-682.

C355, po remoncie silnika, st.bdb, oryginalny, Siamiatycze, 15.500 zł. 0504-676-554.

C360 (1976) 10.000 zł, gm.Zambrów. 0721-821-982.

C360 (1976) 15.000 zł, gm.Piątnica. (0-86)219-22-09.

C360 (1977) silnik po remoncie, lub podzespoły, 550-10.500 zł. gm.Puńsk, (0-87)516-15-59.

C360 (1978) 14.000 zł, gm. Przytuły. (0-86)472-08-65.

C-360 (1978) silnik po remoncie, pełna dokumentacja, stan bdb, 16.000 zł, k.Suwałk. 0512-824-105.

C-360 (1978) skrzynia przekładniowa, nowa, silnik po kapitalnym remoncie, części oryginalne, 14.800 zł, k.Lipska. 0519-625-858.

C-360 (1979) 11.000 zł., Hajnówka. 0502-098-983.

C360 (1980) sprawny, 11.000 zł, gm.Kobylin Borzymy. 0609-142-893.

C360 (1980) st.db, gm.Suwałki, 12.000 zł. (0-87)563-81-33.

C-360 (1981) 7.200 zł lub zamiana, ok.Łomży. 0603-400-235.

C360 (1981) stan db, ok.Ciechanowca, 15.000 zł. 0505-252-339.

C360 (1982) 13.900 zł, lub zamienię na inny sprzęt rolniczy, ok.Łomży. 0603-400-235.

C360 (1982) kabina, stan bdb, 13.500 zł, pow.Łomża. 0691-027-196.

C360 (1982) silnik po kapitalnym remoncie, lwł, Suwałki, 17.000 zł. 0603-458-445.

C-360 (1984) kabina, ogumienie w stanie db, 13.200 zł, ok. Łomży. 0510-627-288.

C-360 (1984) 19.000 zł, gm.Knyszyn. 0691-373-997.

C-360 (1984) zarejestrowany, ubezpieczony, 15.500 zł, gm.Kowale Oleckie. 0504-025-831.

C-360 (1985) kabina Smolniki, 16.500 zł, gm. Nur. 0505-391-295.

C360 (1985) po remoncie, stan bdb, kabina, Szepietowo, 17.000 zł. 0600-192-055.

C360 (1985) sprawny, kabina, 17.000 zł. (0-86)279-13-19.

C360 (1988) 16.000 zł, Gródek. (0-85)718-06-99, 0509-252-998.

C-360 3P (1982) I właściciel, orygina +kabina, stan bdb., 18.000 zł., okolice Ciechanowca. (0-86)277-67-75, 0509-805-570.

C360 3P (1985) stan bdb, kabina, zarejestrowany, 17.500 zł, Kleosin. (0-85)663-28-30, 0669-791-819.

C360 3P (1988) 16.000 zł, ok.Korycina. 0508-613-345.

C-360 3P, (1984) 15.500 zł., okolice Łap. 0503-706-461.

C-360 3P, mało używany, (1985) 19.000 zł., gm. Juchnowiec. (0-85)663-28-30, 0669-791-819.

C-360 do drobnych poprawek, nowe opony, 7.600 zł., bez prawa rejestracji, okolice Brańska. 0505-499-893.

C-360 Perkins (1986) nowe opony +kabiana, 12.300 zł., pow. Ostrów Mazowiecka. 0886-630-502.

C-360 po kapitalnym remoncie, jak nowy, 22.000 zł, ok.Suwałk. 0693-056-032.

C-360 Ursus (1985) 14.000 zł., gm. Nowy Dwór. 0603-350-201.

C360, (1974) po remoncie, stan bdb, Sokoły, 17.800 zł. 0513-443-662.

C360, (1975) gm.Poświętne, 9.000 zł lub zamiana na prasę kostkującą. (0-85)650-16-51.

C360, (1976) ubezpieczony, sprawny, gm.Zambrów, 10.000 zł. 0692-134-594.

C360, (1977) Siemiatycze, 13.000 zł lub zamianan na samochód. (0-85)656-16-12, 0508-328-134.

C360, (1978) silnik po remoncie, stan db, ok.Jedwabnego, 12.000 zł. (0-86)472-15-87.

C360, (1983) kaqbina, nowe opony, stan bdb, gm.Jedwabne, 14.500 zł. 0516-852-187.

C360, (1984) kabina, ok.Łomży, 15.500 zł. 0660-529-185.

C360, (1986), stan bdb, I właściciel, silnik po remocnie, 15.000 zł, Hajnówka, (0-85)681-51-99.

C-360, 10.000 zł., do uzg., gm. Juchnowiec Kościelny. 0791-961-701.

C360, 3P (1988) stan db. 19.000 zł. lub zamiana na większy, ok.Grajewa, (0-86)273-16-32.

C360, bez możliwości rejestracji, 12.500 zł, ok.Suwałk. 0601-472-845.

C360, gm.Łomża, 9.000 zł. 0696-157-691.

C360, gm.Nowe Piekuty, 16.500 zł lub zamian ana C330. 0696-938-516.

C360, kabina (1983) 20.000 zł, gm.Suchowola. 0506-019-264.

C-360, kabina sokólska (1979) silnik po kapitalnym remoncie, nowe ogumienie, 13.600 zł, ok.Jedwabnego. 0509-320-869.

C360, kabina, opony nowe, ok.Czyżewa, 13.500 zł. 0600-809-612.

C360, po kapitalnym remoncie 3.57, wspomaganie, automat, 11.100 zł. Czyżew, 0605-846-927.

C360, po remoncie, kabina czeska, 15.000 zł, do 100km transport, Suwałki. 0608-365-642.

C360, skrzynia biegów, normalna lub szybka, 50 km/h. 2.000- 3.000 zł, 0519-422-906.

C360, stan bdb (1988) 13.500 zł, ok.Zambrowa. 0660-409-963.

C360, stan bdb, Grajewo, 12.500 zł. 0607-290-130.

C-360, stan bdb., 9.000 zł., okolice Łomży. 0660-529-185.

C360, stan db (1987) gm.Dąbrowa, 16.000 zł. 0665-767-128.

C360, stan db, 11.000 zł, Grajewo. (0-86)271-08-72.

C360, tur, (1983) gm.Dziadkowice, 16.000 zł. 0600-858-432.

C360, tur, osprzęt, 15.000 zł. (0-85)716-81-60.

C3603P (1985) kabina, stan bdb, 18.000 zł, Suwałki. (0-87)566-28-75.

C-360-3P, 16.000 zł, k/Grajewa, 0517-820-747.

C360-3P, po kapitalnym remoncie, 17.000 zł do uzg. ok.Sztabina, 0505-602-211.

C362, 2000mth, oryginał, 18.000 zł. (0-85)722-48-48, po 20.

C363P, (1987) stan bdb, ok.Szumowa, 19.000 zł. 0600-582-683.

C-363P, (1987), stan bdb, I właściciel, 17.500 zł, ok.Czyżewa, 0513-301-551.

C363P, (1989) gm.Sidra, 22.000 zł. 0510-762-518.

C363P, po kapitalnym remoncie, ok.Sztabina, 17.000 zł. 0505-602-211.

C385 +tur 3-sekcyjny, Wys.Maz, 24.500 zł. 0512-829-794.

C385, (1981) gm.Dziadkowice, 24.000 zł. 0600-858-432.

C-385, 14.000 zł., lub na mniejszy, okolice Zambrowa. 0508-710-550.

C385, po kapitalnym remoncie, 15.000 zł, gm.Bargłów. 0663-230-390.

C385, stan bdb (1980) ścięta maska, 18.000 zł. gm.Brańsk, 0887-411-929.

C385A, (1976) stan bdb, 26.000 zł, gm.Bargłów. 0503-006-587.

C385A, 4x4, (1983) stan bdb, Sejny, 28.000 zł. 0609-801-577.

C4011 (1970) przerobiony na C360, gm.Andrzejewo, 11.000 zł. 0887-021-080.

CHŁODNIA do mleka 750l +bojler na ciepłą wodę, 3.500 zł. Kierzki. (0-87)615-72-68.

CHŁODZIARKA 3-bańkowa do mleka, gm.Łomża, 350 zł. (0-86)218-32-69.

CHŁODZIARKA do mleka 800l, 3.000 zł, ok.Suwałk. 0512-089-717.

CHŁODZIARKA do mleka, 4-konwiowa, 100 zł, gm.Andrzejewo. 0603-323-815.

CHODZIARKA bańkowa do mleka, 80l., (1998) stan bdb., 800 zł., okolice Czyżewa. 0606-595-237.

CHWYTAK bel na tył ciągnika Sokółka, ok.Siemiatycz, 1.500 zł. 0601-674-008.

CHWYTAK do bel na podnośnik Rozmaryn, stan idealny, 1.200 zł, okolice Łomży, 0506-868-782.

CHWYTAK do bel na tył ciągnika, rzemieślniczy, 1.000 zł., gm. Sokoły. 0608-885-987.

CHWYTAK do bel na tył ciągnika, Sokółka, 1.800 zł, k.Czyżewa. (0-86)271-90-63.

CHWYTAK do bel na tył ciągnika, stan bdb., 1.000 zł., gm. Nur. (0-86)478-20-30.

CHWYTAK do bel na tył ciągnika, wypychany, 800 zł., gm. Wiżajny. (0-87)568-84-33.

CHWYTAK do bel, 1.800 zł, gm.Lipsk. 0516-096-406.

CHWYTAK do bel, 2.000 zł. gm.Dobrzyniewo, 0600-017-276.

CHWYTAK do bel, do tura (2000) 2.500 zł, gm. Kulesze Kośc. (0-86)476-37-65.

CHWYTAK do bel, do tura, Biedaszki, 1.800 zł. gm.Łomża, (0-86)219-31-40.

CHWYTAK do bel, gm.Sokoły, 2.000 zł. (0-86)476-43-39.

CHWYTAK do bel, hydrauliczny, na tył ciągnika, 900 zł, gm.Andrzejewo. 0603-323-815.

„ADROL" Rębiszewo Studzianki 1
18-200 Wysokie Mazowieckie
tel. 0509-188-028, 0721-556-513

Nowe:

Ciągniki McCormick – od 35 KM do 225 KM
LELY – KOSIARKI, ZGRABIARKI, PRZEWRACARKI,
ŁADOWACZE –Quicke, Stoll, MX,
JCB-Ładowarki
OWIJARKI, CHWYTAKI DO BEL, ŁYŻKI, PALECIAK
PASZOWOZY- STORTI

Używane:

ZETOR 9540, 7245 z Ł, 7211, 6245, 7745 6011, 4320, 5718, 5245, 5211
DEUTZ FAHR DX 3.70, 6.06 z Ł
SAME Antares 100
JOHN DEERE 6900 1995 r. 136 KM, 6610 2000 r. 115 KM
RENAULT, Celtis 436 2004 r., Ceres 85
MASSEY FERGUSON 3075 Ł 1994 r. , 4255 z Ł 2001 r.,
CASE ,Cx 100 1998 r.,
URSUS 4512
JCB Ładowarka 526
McCORMICK ,Cx 105 2006 r., MC100 Ł 2001 r., MTX 140
MANITOU - Ładowarka 928, 1999 r.
PRASY BELUJĄCE Welger, Deutz Fahr, Reco, Claas, Krone, Grenland, JF, Vicon
SIECZKARNIE CLAAS Jaguar 840, 860, MENGELE 6800
ROZRZUTNIKI: 7-11 ton

Zapraszamy
poniedziałek-sobota od 8.00 do 17.00
NIEDZIELA - NIECZYNNE

S591809wwbo

CHWYTAK do bel, hydrauliczny, stan bdb, ok.Czyżewa, 900 zł. (0-86)271-73-51.

CHWYTAK do bel, na tył ciągnika, 1.850 zł. (0-87)568-60-52.

CHWYTAK do bel, na tył ciągnika, gm.Sokoły, 1.100 zł. 0506-918-459.

CHWYTAK do bel, na tył ciągnika, sokólski, stan jak nowy, 1.700 zł, gm.Andrzejewo. 0888-208-845.

CHWYTAK do bel, nowy, gm.Jaświły, 2.500 zł. 0667-309-968.

CHWYTAK do bel, widły do tura, Wys.Maz. 3.700 zł. 0510-261-172.

CHWYTAK masztowy do bel, gm.Rutki, 2.500 zł. 0509-712-552.

CHWYTAK masztowy tylny bel Chart T232, stan bdb, 5.000 zł, Sokółka. 0609-582-117.

CHWYTAK na tył ciągnika, masywny, stan bdb, gm.Nowe Piekuty, 1.100 zł. (0-86)476-18-71.

CHWYTAK na tył ciągnika, masztowy, 3-sekcyjny, 3.500 zł. (0-86)472-12-39.

CIĄGFNIK Ford, 4x4, 80KM., 16.300 zł., +możliwość dokupienia tura, Suwałki. 0514-133-456.

CIĄGNICZEK-KOSIARKA samojezdna z koszem do koszenia trawników, 3.000 zł, Wieliczki. 0500-701-095.

CIĄGNIK Belarus 80 (1986) 4x4, 17.300 zł, gm.Ciechanowiec. (0-86)277-66-76.

CIĄGNIK Belarus, 4x4, 1989, duża kabina, nowe opony, 28.000 zł. 0782-293-508.

CIĄGNIK Białoruś (1977) 6.500 zł, gm.Boguty Pianki. (0-86)277-52-83.

CIĄGNIK Białoruś MTZ80 (1993) 35.000 zł, Hajnówka. 0608-847-808.

CIĄGNIK Białoruś, 18.000 zł. do uzg, Siemiatycze, 0506-166-590.

CIĄGNIK Białoruś, spycharka, po remoncie silnika, 8.500 zł, ok. Suwałk. 0513-845-154.

CIĄGNIK C328 (1964) stan db., 14.000 zł. (0-85)722-18-22.

CIĄGNIK C-355, 15.000 zł, ok. Ełku. 0509-546-239.

CIĄGNIK C-360 (1978) stan bdb, pełna dokumentacja, 16.000 zł, ok.Suwałk. 0512-824-105.

CIĄGNIK C-360, 9.000 zł, gm. Mikołajki. (0-87)421-37-83, 0665-340-729.

CIĄGNIK Caase, 85KM (1994) przedni napęd, tur, stan bdb, 40.000 zł, ok.Augustowa. (0-87)644-68-21.

CIĄGNIK Case 4240 (1995) 90KM, 44.900 zł, gm.Poświętne. 0791-556-720.

CIĄGNIK Case, 105KM, przedni napęd, stan bdb, 34.000 zł, Augustów. (0-87)641-21-86.

CIĄGNIK David Brown, Case, 1690, 4x4, 16.000 zł. Szepietowo, 0604-146-270.

CIĄGNIK Deutz D7206, 70KM, kabina, wspomaganie, opony, stan bdb, 15.500 zł. (0-87)516-36-58.

CIĄGNIK Deutz Fahr 5206 (1980) 3-cylindrowy, 12.500 zł, Janów. 0511-296-276.

CIĄGNIK Deutz Fahr 6010, 110 KM, 4x4, 7.000 mtg, nowe opony, 43.000 zł, ok.Małkini. 0660-873-172.

CIĄGNIK Deutz Fahr DX85 (1979) 23.000 zł, gm.Łomża. 0661-916-685.

CIĄGNIK Deutz Fahr, tur, osprzęt, stan db, ok.Wys.Maz, 68.000 zł. 0724-457-262.

CIĄGNIK Farmot (1996) 10.800 zł lub zamian an kombajn zbożowy, dopłata. (0-86)476-92-46.

CIĄGNIK Farmot, (1996) 1600mth, stan db, gm.Łapy, 14.500 zł. 0798-723-640.

CIĄGNIK Fend 308 (1985) stan db. 43.000 zł. Mońki, 0664-524-111.

CIĄGNIK Fend 309 LSA, przedni naped z Turem, 37.000 zł, Grajewo, 0665-301-012.

CIĄGNIK Fend, Farmer, 308LSA, tur (1995) 72.000 zł. ok.Łomży, 0508-706-698.

CIĄGNIK Fendt 306, 4x4 (1985) 43.000 zł, Mońki. 0664-959-795.

CIĄGNIK Fendt 309, (1983) 4x4, Mońki, 32.000 zł. 0664-959-795.

CIĄGNIK Fendt 309LF (1984) stan bdb, tur Stoll, 41.000 zł, Łomża. 0512-822-923.

CIĄGNIK Fendt 311 (1987) 110KM, Zambrów, 46.000 zł. (0-86)270-11-86, 0503-080-355.

CIĄGNIK Fendt 610, (1984) 95KM, nowe opony, gm.Goniądz, 42.000 zł. 0502-470-880.

CIĄGNIK Fendt 615LS (1982) 160KM, 35.000 zł. Dąbrowa B-stocka. (0-85)712-91-71.

CIĄGNIK Fendt, 4x4, 20.000 zł, gm. Orzysz. 0500-705-881.

CIĄGNIK Fendt, z turem, 4x4, 75.000 zł, gm. Orzysz. 0500-705-881.

CIĄGNIK Fiat 1180DT (1987) 110 KM, 4x4, ogumienie 100%, st.bdb, ok.Perlejewa, 27.500 zł. 0664-766-775.

CIĄGNIK Fiat 680 (1978) 13.500 zł, Suwałki. (0-87)563-70-78.

CIĄGNIK Ford 3-cylindrowy, stan db, Łomża, 11.900 zł. 0502-258-522.

CIĄGNIK Fort, z koparką, na bliźniakach, 10.000 zł. Sokoły, 0888-903-473.

CIĄGNIK Fortschritt 323 (1988) stan db, 20.000 zł, ok.Augustowa. 0509-863-160.

CIĄGNIK Fortschritt, 115 KM, stan bdb, 16.800 zł, Augustów. 0500-848-570.

CIĄGNIK International 644 (1982) 4-cylindrowy, 70KM, kabina, wspomaganie, gm.Zbójna, 13.800 zł. 0606-353-291.

CIĄGNIK J.Deere 3140 (1981) 27.000 zł do uzg. Suwałki. 0604-759-231.

CIĄGNIK JD (1978) 50KM, ok.Suwałk, 14.000 zł. 0515-136-537.

CIĄGNIK JD 2140 (1982) +tur, stan bdb, 37.000 zł, Bielsk Podl. 0603-047-666.

CIĄGNIK JD 3130, 100 KM, Turbo, 4x4 (1984) 25.000 zł, k.Kolna. 0504-862-713.

CIĄGNIK JD 3140 (1984) 34.000 zł, gm.Kołaki Kościelne. 0511-947-165.

CIĄGNIK JD 3640, 115KM (1988) stan bdb, 44.000 zł, gm.Grodzisk. 0604-153-761.

CIĄGNIK JD 4220S (1981) 150KM, Zambrów, 29.000 zł. (0-86)270-11-86, 0503-080-355.

CIĄGNIK JD 6200 (1995) 4-cylindrowy, 90KM, stan bdb, klimatyzacja, 51.000 zł, gm.Zbójna. (0-86)212-01-20, 0606-353-291.

CIĄGNIK JD 7700 (1995) 150KM, Zambrów, 92.000 zł. (0-86)270-11-86, 0503-080-355.

CIĄGNIK John Deer 2120, stan dobry, 13.800zł, 0602-347-456

CIĄGNIK John Deere 6600 (1996), stan bdb, 89.000 zł, Suchowola. 0798-464-221.

CIĄGNIK John Deere, 4x4, 140KM, 30.000 zł, gm. Orzysz. 0500-705-881.

CIĄGNIK Jums, 5.000 zł, ok.Olecka. 0661-307-013.

CIĄGNIK Jumz (1980) 7.000 zł, gm.Sidra. (0-85)721-14-71.

CIĄGNIK Jumz (1982) dokumenty, 4.300 zł, gm.Dziadkowice. 0723-508-972 po 16.

CIĄGNIK Jumz (1983) +tur, bez prawa rejestracji, 8.000 zł, do neg, k.Wys.Maz. 0888-628-572.

CIĄGNIK Jumz (1983) dowód, oryginał, 1500mtg., jak nowy, 17.500 zł. 0664-966-757.

CIĄGNIK Jumz Białoruś, silnik nowy, ok. Suwałk, 15.000 zł. 0887-379-762.

CIĄGNIK Jumz, (1976) stan db, gm.Świętajno, 5.800 zł. 0885-765-894.

CIĄGNIK Landini 6500, (1985) tur, 65KM, 4-cylindrowy, Ciechanów, 17.500 zł. (0-23)676-20-26, po 19.

CIĄGNIK LTZ 55A, 4x4 (1999), stan bdb, Zbójna, 24.500 zł, (0-86)214-15-79.

CIĄGNIK Massey Ferguson (1986), napęd, tur 1-sekcyjny, 39.000 zł, Suchowola. 0798-464-221.

CIĄGNIK Mercedes MB.Trak 900 Turbo, 86KM, z turem, 59.000 zł, Zambrów. 0515-504-156.

CIĄGNIK MF (1983) przedni napęd+ tur, stan db, 35.000 zł, Brańsk. 0505-506-457.

CIĄGNIK MF 3060 +tur, 3-sekcyjny na joystick, stan bdb., 48.000 zł., gm. Zawady. 0667-907-139.

CIĄGNIK MF 3065 (1995) stan bdb, 45.000 zł, k.Szumowa. 0608-458-645.

CIĄGNIK MF 560 (1980) stan bdb, 24.500 zł, gm.Kulesze Kościelne. 0512-097-884.

CIĄGNIK MF 675SY (1983) przedni napęd, tur, nowe opony, stan db, 40.000 zł, gm.Brańsk. 0505-506-457.

CIĄGNIK MF-250 (1988) wspomaganie, kabina, 22.000 zł, lub zamiana na tańszy, k.Zambrowa. 0609-227-692.

CIĄGNIK MF255 (1985) stan db, 18.000 zł, ok.Sejn. 0667-016-128.

CIĄGNIK MF690 (1989) wspomaganie, kabina komfortowa, st.bdb, gm.Szumowo, 25.000 zł. 0788-916-047.

CIĄGNIK MTZ 82 z turem, lub bez, 90mtg, 60.000 zł, gm.Rutki. (0-86)276-47-15, 0500-383-914.

CIĄGNIK Nwe Holand 125KM (1996) tus, sprężarka, nowe opony, Zambtów, 60.000 zł. 0606-886-071.

CIĄGNIK ogrodniczy 1-osiowy +kompletne wyposażenie, stan bdb, 3.600 zł, Augustów. (0-87)643-51-94.

CIĄGNIK ogrodniczy TZ-4K-14, 2-napędowy, oryginał, mało używany, 7.000 zł, k.Jeżewa. 0728-140-288.

CIĄGNIK ogrodniczy, 2-kołowy, diesel z możliwością napądzania maszyn, 2.000 zł., Rajgród. 0885-182-495.

CIĄGNIK ogrodowy, kosiarka, stan db., 2.500 zł., Suwałki. 0603-612-156.

CIĄGNIK Ostrówek, koparka, 15.000 zł. ok.Suwałk, 0509-604-200.

CIĄGNIK Renault (1980) 110KM, st.bdb, ok.Moniek, 30.000 zł. 0506-569-802.

CIĄGNIK Renault (1996) 80KM, silnik JD, Mońki, 56.000 zł. 0510-751-540.

CIĄGNIK Renault 110\14 (1988) sprawny technicznie, 35.000 zł, Knyszyn. 0516-086-523.

CIĄGNIK Renault 145\14, sprawny technicznie, 28.000 zł, Knyszyn. 0516-086-523.

CIĄGNIK Renault 651, (1985) kabina, wspomaganie, ok.Ostrołęki, 17.500 zł. 0509-431-224.

CIĄGNIK Renault 9034 (1990) przedni napęd, niska kabina +adaptacje do tura, 33.000 zł, Janów. 0500-210-853.

CIĄGNIK Renault 92KM, (1987) stan bdb, Ostrów Maz. 28.000 zł. 0668-460-604.

CIĄGNIK Renault Ares, 540RX, 85KM (1998) stan bdb. 62.000 zł. Mońki, 0664-524-111.

CIĄGNIK Renault, (1987) +tur, 3-sekcyjny, +krokodyl, Sokółka, 36.000 zł. 0669-901-117.

CIĄGNIK renault, 112KM., stan idealny, 42.000 zł., okolice Grajewa. 0510-366-695.

CIĄGNIK Renault, 95KM, (1988) turbo, stan bdb, Sokółka, 34.000 zł. 0669-901-117.

CIĄGNIK Renault, Cergos, z turem 3-sekcyjnym, 85KM (1997) stan bdb. 65.000 zł. gm.Rzechoń. 0500-141-045.

CIĄGNIK rolniczy Fendt 108 z turem jednosekcyjnym, 15.000 zł. 0508-194-601.

CIĄGNIK rolniczy IHC 946 86 KM, tur jednosekcyjny, przedni napęd, 17.000 zł. 0508-194-601.

CIĄGNIK rolniczy z przednim napędem, 85KM, stan idealny, 39.000 zł, Augustów. 0503-042-555.

CIĄGNIK rolniczy, (2009), Farmer, F-8244C2, 81KM, Sokółka, 105.000 zł, 0513-947-947.

CIĄGNIK rolniczy, Case, 5140 Turbo (1991) 117 KM. Tus, rewers, 4x4, klimatyzacja, 54.000 zł. Częstochowa, 0664-427-803.

CIĄGNIK Same Explorer, (1988) 90 turbo, szerokie ogumienie, stan bdb, gm.Jaświły, 35.000 zł. 0667-309-968.

CIĄGNIK Same Jaguar export, 90KM, (1984) 35.000 zł, gm. Mońki. 0887-218-907.

CIĄGNIK T25 (1983) stan techniczny bdb, 9.500 zł, ok.Suwałk. 0792-566-503.

CIĄGNIK T25 (1991) sprawny technicznie, 11.000 zł, ok.Hajnówki. (0-85)685-20-99.

CIĄGNIK Ursus 1212 (1983) 26.000 zł, ok.Łap. 0887-585-355.

CIĄGNIK Ursus 3512 (1993 XII) 28.000 zł, gm.Perlejewo. 0600-707-867.

CIĄGNIK Ursus 4514 (2000) tur 3-sekcyjny, 67.000 zł, gm.Nur. 0507-650-649.

CIĄGNIK Ursus 902, stan bdb, 20.000 zł, do uzg, gm.Kobylin Borzymy. 0696-645-294.

CIĄGNIK Ursus 912 (1993) szybka skrzynia, stan bdb, 33.000 zł, gm.Nowe Piekuty. 0697-021-362.

CIĄGNIK Ursus 912, 23.000 zł, gm.Klukowo. 0696-136-511.

CIĄGNIK Władymirec T25A, składak, bez rejestracji, do małego remontu, 5.200 zł, Sztabin. 0515-589-693.

CIĄGNIK z silnikiem esa, 1.600 zł, gm. Świętajno. 0798-543-624.

CIĄGNIK Zetor 3320 (1998) I wł., stan idealny, 42.000 zł, ok.Szepietowa. 0728-966-242.

CIĄGNIK zetor 50, 5.000 zł, gm. Wieliczki. (0-87)521-44-61.

CIĄGNIK Zetor 5340, tur samopoziomujący, napęd 4\4, radio, ogrzewanie, skrzynia rewers, 50.000 zł, Ełk. 0509-774-991.

CIĄGNIK Zetor 6011 (1986) stan bdb, z przeznaczeniem do upraw rzędowych, 22.000 zł, ok.Łap. 0507-131-888.

CIĄGNIK Zetor 7245, tur 3-sekcyjny, 41.000 zł, gm.Nowe Piekuty. 0784-033-476.

CIĄGNIK Zetor 7745 turbo, tur (1991) 48.000 zł, gm.Nowe Piekuty. 0784-033-476.

CIĄGNIK, C385 (1975) 17.000 zł. gm.Bielsk Podlaski, (0-85)730-63-06.

CIĄGNIK, Internacional 543, 3-cylindrowy, stan db, ok.Augustowa, 11.000 zł. 0607-733-314.

CIĄGNIK, Massey Ferguson, 40.000 zł, gm.Orzysz. 0693-429-747.

CIĄGNIK, Renault TF16 (1988) napęd, po kapitalnym remoncie, dokumenty, gm.Siemiatycze, 26.000 zł. (0-85)656-02-97.

CYKLOP Atlas, niemiecki na 2 pompy+widły, szufla, łyżka przedsiębiorcza, 8.500 zł., okolice Suwałk. 0501-263-096.

CYKLOP czeski z kabiną, stan idealny, 13.500 zł., Czyżew. 0692-738-566.

CYKLOP czeski, duży, st.bdb, gm.Czyżew, 6.500 zł. 0511-184-439.

CYKLOP czeski, kabina, 2 pompy, 10.000 zł, gm.Rutki. (0-86)270-95-87.

CYKLOP polski (1995) 9.500 zł. Stawiski. 0514-863-047.

CYKLOP polski +kabina, I wł., stan bdb, 12.300 zł, ok.Czyżewa. 0501-783-208.

CYKLOP polski z kabiną, stan bdb, 6.500 zł, okolice Łomży, 6.500 zł, 0506-868-782.

CYKLOP polski, 10.500 zł, k/Szczuczyna, (0-86)273-51-12.

CYKLOP polski, 4.000 zł. gm.Sterdyń. (0-25)787-03-24.

CYKLOP polski, kabina, stan bdb, 7.000 zł, gm.Przytuły. (0-86)278-55-98.

CYKLOP polski, komplet łyżek, stan db, 9.000 zł, gm.Mońki. 0696-471-324.

CYKLOP polski, stan bdb, oryginał, 9.300 zł, gm.Nowe Piekuty. 0694-022-159.

CYKLOP polski, stan db, 5.500 zł, ok.Augustowa. 0509-863-160.

CYKLOP stan idealny, w oryginale, 8.300 zł, Kobylin Borzymy, (0-86)274-30-94.

CYKLOP Troll, 6.000 zł, ok.Gołdapi. 0692-322-079.

CYKLOP, 6.500 zł, gm.Śniadowo. (0-86)473-86-70.

CYKLOP, nowy typ (1996) stan bdb, 15.000 zł, Śniadowo. (0-29)761-56-22.

CYKLOP, polski, duży, na kołach, stan bdb, pow.Augustów, 9.500 zł. 0663-767-576.

CYKLOP, polski, kabina, ok.Zambrowa, 6.500 zł. (0-86)271-58-67.

CYKLOP, polski, oryginał, stan bdb, Szepietowo, 6.200 zł. 0693-102-318.

CYKLOP, polski, stan bdb (1980) 9.000 zł. (0-86)472-01-62.

CYKLOP, st.bdb, Filipów, 10.000 zł. 0504-747-325.

CYKLOP, zawieszany, sprawny, 3.000 zł. ok.Augustowa, (0-87)562-40-41.

CZĘŚCI do kombajnu MF 620, używane, 10-100 zł, Łapy. 0601-882-370.

CZĘŚCI do kopaczki, na taśmę tylną, tryby, 370 zł/kpl. gm.Zawady, 0508-658-428.

CZĘŚCI do talerzówki, 10-100 zł, Brańsk. (0-85)737-37-62.

CZĘŚCI do zetora 8011, c-385, 100 zł, (0-85)741-96-59 po 19-ej.

CZĘŚCI silnika, JH i MF, 1.000 zł, Szczuczy, 0513-680-359.

D Laval, hala udojowa, w bok 6-stanowisk (2004) 23.000 zł, gm.Kobylin Borzymy. 0514-866-488.

DESZCZOWNIA, szer. 60m. dł.300 m. (1996) 5.500 zł. gm.Dziadkowice, 0504-291-341.

DMUCHAWA do siana i zboża, 350 zł, gm. Świętajno. 0798-543-624.

DMUCHAWA do siana pionowa, stan idealny, 900 zł, ok.Suwałk. 0783-646-866.

DMUCHAWA do siana, 1.000 zł. (0-86)278-63-32.

DMUCHAWA do siana, 500 zł, gm.Sztabin. (0-87)641-20-76. po 18.

DMUCHAWA do siana, 500 zł, k.Wys.Maz. (0-86)275-06-43.

DMUCHAWA do siana, gm.Ciechanowiec, 400 zł. (0-86)277-19-43.

DMUCHAWA do siana, pionowa, gm.Zabłudów, 500 zł. (0-85)718-82-08.

DMUCHAWA do siana, pionowa, mało używana, Nowe Piekuty, 400 zł. 0600-568-404.

DMUCHAWA do siana, pionowa, silnik 11KW, 1.800 zł, do neg, k.Drohiczyna. 0782-165-590.

DMUCHAWA do siana, stojąca, gm.Nowinka, 800 zł. 0607-970-700.

DMUCHAWA do siana, zboża, 400 zł, gm. Świętajno. (0-87)521-50-14.

DMUCHAWA do zboża 1.500 zł, agregat przedsiewny 2,8m 1.800 zł, gmina Piątnica 0604-643-495, 0698-869-557.

DMUCHAWA do zboża kompletna, 1.500 zł, k.Rajgrodu. 0798-714-402.

DMUCHAWA do zboża kompletna, silnik 5,5 kW, 2.500 zł, Kołaki Kośc. 0696-027-533.

DMUCHAWA do zboża z rurami, 7,5kW, 2.500 zł, ok.suwałk, 0515-136-537.

DMUCHAWA do zboża, 2.000 zł, k.Suwałk. 0519-609-780.

DMUCHAWA do zboża, komplet rur, silnik 5.5kw, 1.700 zł, gm.Janów. 0696-697-867.

DMUCHAWA do zboża, silnik 7.5KW, kompletna, z rurami, 2.200 zł, Zambrów. 0502-906-504, 0519-562-512.

DMUCHAWA do zboża, tłocząca, silnik 13KW, 2.500 zł, gm.Jasionówka. 0505-919-433.

DMUCHAWA pionowa do siana, stan bdb, 550 zł, gm.Zambrów. (0-86)271-88-43.

DMUCHAWA pionowa, 500 zł., okolice Szczuczyna. 0501-627-322.

DMUCHAWA pionowa, st.bdb, ok.Suwałk, 550 zł. (0-87)569-34-67.

DMUCHAWA ssąco-tłocząca do zboża, kompletna, rury, stan db, Mońki, 4.200 zł. (0-85)716-04-19.

DMUCHAWA ssąco-tłocząca, 4.700 zł, k.Suwałk. 0519-609-780.

DMUCHAWA ssąco-tłocząca, do zboża, 5.900 zł, Bielsk Podl. 0798-564-027.

DMUCHAWA, do siana, pionowa, stan bdb. 500 zł. ok.Wys.Maz. 0510-851-341.

DMUCHAWA, do zboża, niemiecka, 1.200 zł. ok.Zambrowa, (0-86)271-76-37.

DMUCHWA do zboża, Tornado, silnik 4KW, rury, 1.800 zł, gm.Janów. 0515-988-376.

DOJARKA 2-konwiowa, Alfa Laval, 2.000 zł, Rutki. (0-86)270-14-88.

DOJARKA Alfa Laval, 850 zł, Korycin. 0609-091-549.

DOJARKA Alfa Laval, bez baniek, 500 zł, gm.Poświętne. 0785-958-201.

DOJARKA Alfa Laval, bezprzewodowa, nie używana, 1 konwia, Kulesze, 2.200 zł. 0501-344-161.

DOJARKA Alfa Laval, mało używana, gm.Zabłudów, 2.000 zł. (0-85)741-96-19.

DOJARKA Alfa lawal, kompletna, 1.250 zł, 0660-045-709.

DOJARKA ciągnikowa na wózku, 1.500 zł, gm.Sejny. (0-87)516-31-02.

DOJARKA konwiowam Alfa-Laval, kompletna z rurami, 1.500 zł, (0-86)270-34-14.

DOJARKA na przyczepce ciągnikowej, 2.000 zł, ok.Suwałk. (0-87)563-60-79.

DOJARKA przewodowa Alfa Laval, 5.500 zł, ok.Łomży. 0502-316-138.

DOJARKA przewodowa West Falia, nowy typ myjni, 15.000 zł, ok.Zambrowa. 0505-116-192.

DOJARKA, 500 zł, (0-85)681-31-64 od godz. 18-20.

DOJARKA, Alfa Laval, 1-konwiowa, 1.000 zł, gm.Goniądz. (0-85)738-04-38.

DOJARKA, Alfa Laval, napęd od WOM ciągnika, na przyczepce, lub na części, 1.200 zł, pow.Sejny. (0-87)516-15-59.

DOJARKA, konwiowa, 1.000 zł. gm.Szepietowo, (0-86)476-08-49.

DOJARKA, przewodowa, kompletna, 4.300 zł. Suwałki, 0513-910-211.

DOJARKA, przewodowa, Westfalia, pompa 900, 4 aparaty udarowe, 14.000 zł. gm.Przytuły, 0506-799-992.

DRABINKA do prasy polskiej, 500 zł, gm.Jasionówka. (0-85)716-04-31. po 20.

DRABINKA do prasy polskiej, gm.Łomża, 700 zł. 0696-157-691.

DRABINKA do prasy Z224/1, ok.Łomży, 650 zł. 0513-555-546.

DWUKÓŁKA do przewozu koni, szer 1,5-konia, Zambrów, 3.500 zł. 0888-723-622.

DWUKÓŁKA do przewozu zwierząt, stan bdb, 1.200 zł, gm.Nowe Piekuty. 0694-022-159.

DWUKÓŁKA, ciągnikowa, stan bdb. Iwł. opony 10", 1.650 zł. Łomża, 0662-681-903.

FAHR (1997) stan db. 9.900 zł. Kolno, 0880-146-062.

FARMER nowy, 86KM, silnik JD, 125.000 zł, Sokółka, 0513-947-947.

FARM-MOT, (1997), zarejestrowany, 10.000 zł do neg.(0-86)272-33-54 wieczorem.

FELGA, składana, R=22 cm. 150 zł. gm.Zawady, 0508-658-428.

FELGI 38" do ursusa 385, 914, 2szt, 500 zł, gm.Kossaki Nadbielne. (0-86)276-47-17.

FELGI do kombajnu zbożowego Bizon, 18x4x30, 2 szt, 1.200 zł, gm.Bielsk Podl. 0511-539-909.

FOLIA do sianokiszonki, belgijska, 200 szt, 215-225 zł/rolka. ok.Zambrowa. 0880-129-524.

FORSCHMIT 4m szer. z silnikiem MTZ-

5.000 zł, (0-85)721-12-55.

FORT, napęd średni, 80KM, stan bdb. 16.500 zł. Suwałki, 0505-373-582.

GLEBOGRYZARKA niemiecka, 2,5 m , stan bdb, 2.500 zł, Ciechanów. 0512-033-997.

GLEBOGRYŻARKA spalinowa Viking VH-440, gwarancja, 2.000 zł, gm.Sztabin. (0-87)641-20-76. po 18.

GLEBOGRYZARKA, polska, stan bdb., I właściciel, 1.600 zł., Łomża. 0514-866-680.

GLEBOGRYZARKA, stan bdb, 2.600 zł, gm.Rutki. (0-86)270-14-88.

GLEBOGRYZARKA, szer. robocza 130, 2.500 zł lub zamiana na bydło mięsne, gm. Przerośl. 0512-146-466.

GŁĘBOSZ pościerniskowy, 13 zębów, stan bdb, 3.800 zł, ok. Moniek. 0788-597-348.

GNIOTOWNIK do zboża 3-walcowy, 5.300 zł, ok.Siemiatycz. 0695-995-115.

GNIOTOWNIK do zboża, 3.000 zł. (0-85)716-81-60.

GNIOTOWNIK do zboża, duże walce, 2.800 zł, ok.Siemiatycz. 0695-995-115.

GRANULATOR do produkcji paszy, 6.000 zł, B-stok. (0-85)718-67-01.

HEDER 3,6m, do do kombajnu zbożowego Fahr, st.db, gm.Jedwabne, 5.500 zł. 0600-564-429.

HEDER do kombajnu Claas, stan średni, 2.700 zł, Zambrów. 0662-731-569.

HEDER do kombajnu Class, szer.3.60, 2.500 zł, Zambrów. 0662-731-569.

HEDER do kombajnu zbożowego Fahr, szer.3.60, 5.500 zł, ok.Jedwabnego. 0600-564-429.

HEDER do pokosówki+ dodatkowe części zamienne, stan bdb, 2.500 zł, pow.Ełcki. 0605-098-809.

JAŁÓWKA, wysoko cielna, 3.000 zł. ok.Białegostoku, 0607-116-477.

JOHN Deere 2250, +tur 2-sekcyjny,(1993), ok. Ełku, 37.000 zł. 0888-091-079.

JOHN Deere 3650 (1989), 37.000 zł, ok.Kalinowa. 0889-260-311.

JOHN Deere 5315 (2007) 160.000 zł. Zambrów, 0506-937-947.

KABINA blaszana do C330, 350 zł, gm.Lipsk. (0-87)642-30-04.

KABINA blaszana do C360, gm.Juchnowiec, 300 zł. (0-85)719-68-63.

KABINA do C-330 (2003) stan bdb, 1.700 zł, ok.Drohiczyna. (0-85)655-12-05.

KABINA do C330, Kobylin Borzymy, 1.100 zł. 0506-794-926.

KABINA do C-330, z plandeką, 200 zł, gm.Łomża. 0666-085-881.

KABINA do C360, 2-drzwi, ok.Suwałk, 850 zł. 0692-392-735.

KABINA do C360, czeska, stan bdb, 1.000 zł, gm.Sejny. (0-87)516-35-01, 0507-281-838.

KABINA do C-360, nowy model, 1.300 zł, ok.Czyżewa, 0513-301-551.

KABINA do MF 255, gm.Wyszki, 2.100 zł. (0-85)737-15-71.

KANY do mleka, poj. 40 l, szt. 1, 250 zł. (087)566-73-31.

KARUZELA do rozrzucania trawy, stan db, 500 zł, gm. Tykocin. 0511-846-868.

KLACZ, źrebna, wyźrebienie lipiec, 12-letnia, gm.Platerów, 4.500 zł. (0-83)357-86-75.

KLATKA porodowa dla macior nieużywana, 500 zł, 0782-032-982.

KOLCZATKA do pługu 4-skibowego, 180 cm, 1.000 zł, gm.Szepietowo. 0503-317-244.

KOLUMNA kierownicza do C-360, 550 zł, k/Grajewa, (0-86)272-70-67.

KOŁA 12.4\36, 2szt, do zetora, lub c360, 1.100 zł\kpl, ok.Czyżewa. 0695-747-477.

KOŁA 18,4/38, 100% bieżnika, 2 szt, 1.400 zł/szt, k.Bielska Podl. 0694-035-623.

KOŁA 20", 2 szt, 400 zł, Rutka Tartak. 0502-843-435.

KOŁA bliźniaki, 13.6/38 +pierścienie sprzęgające na 34", stan bdb, 2.000 zł/kpl., Grajewo. 0604-800-379.

KOŁA do uprawy międzyrzędowej, 11.2R32 i 11.2R48, 4.000 zł. kpl., Sejny. 0660-713-331.

KOŁA od wozu żeleźniaka, 2 szt, 450 zł, gm. Lelis. (0-29)761-71-28.

KOŁA rogowe, nowy typ, do zgarniaka, 300 zł/szt. (087)516-42-71.

KOŁA wąskie, 6 szt, do ciągnika JD lub MF, 230x95 R32, 270x95 R44, 9.5x44, 5.000 zł, k.Bielska Podl. 0604-092-396.

KOŁO szerokie do bizona, 23.1\26, 2.000 zł, gm.Augustów. (0-87)644-22-14.

KOŁO, 15.0x55 R17, kompletne, 300 zł, k.Augustowa. 0505-794-138.

KOMABJN ziemniaczany Bolko, (1991) stan bdb, ok.Łomży, 9.000 zł. 0507-144-467.

KOMBAJN Anna (1991) 8.000 zł. gm.Czyżew, 0508-650-977.

KOMBAJN Biozn Record Z058, (1999) joystick, komputer, Iwł, sieczkarnia, Ostrowiec Świętokrzyski, 133.000 zł. 0607-461-142.

KOMBAJN Bizon 056, 18.500 zł, Grajewo. 0517-144-007.

KOMBAJN Bizon Record (1990) +sieczkarnia, 55.000 zł, gm.Janów. 0781-726-191.

KOMBAJN Bizon Record Z058, (2001) joystick, stan bdb, gm.Ostrowiec Świętokrzyski, 165.000 zł. 0604-965-189.

KOMBAJN Bizon Rekord, (1992) stan bdb, gm.szepietowo, 56.000 zł. 0668-661-132.

KOMBAJN Bizon Super (1986) st.bdb, ogumienie jak nowe, ciągła eksploatacja, 30.000 zł, gm.Śniadowo. (0-29)761-56-22. po 20.

KOMBAJN Bizon Super Z56 (1989) 54.000 zł, gm.Grabowo. (0-86)279-01-80, 0693-249-941.

KOMBAJN Bizon Super Z56, (1987) gm.Zambrów, 37.000 zł. (0-86)271-75-62.

KOMBAJN Bizon Super, (1989) stan bdb, gm.Jaświły, 43.000 zł. (0-85)716-17-20.

KOMBAJN Bizon Super, kabina, sieczkarnia, stan bdb, 48.000 zł, Zambrów. 0785-817-800.

KOMBAJN Bizon Z056 (1986) stan bdb, 50.000 zł, gm.Grajewo. 0607-436-594.

KOMBAJN Bizon Z056 (1990) kabina, sieczkarnia, ok.B-stoku, 42.000 zł. 0661-087-766.

KOMBAJN Bizon Z056, kabina, sieczkarnia, (1989) gm.Węgorzewo, 45.000 zł. 0507-966-458.

KOMBAJN Bizon Z-40, stan dobry, garażowany, ok. Suwałk, lub zamiana np. na samochód, maszyny, itp., 13.000 zł. (087)563-60-73.

KOMBAJN Bizon Z56, (1978) 10.000 zł. (0-87)568-70-96.

KOMBAJN bizon Z56, (1987), garażowany w pełni sprawny, 31.000 zł, (0-86)273-85-49.

KOMBAJN Bizon Z050, gm.Klukowo, 20.000 zł. (0-86)277-47-17.

KOMBAJN Bizon Z056 (1980) gm.Kolno, 18.000 zł. (0-86)278-71-50.

KOMBAJN Bizon Z056, (1985) Hajnówka, 23.000 zł. 0506-819-397.

KOMBAJN Bizon, (1989) kabnina, Kolno, 40.000 zł. 0606-856-653.

KOMBAJN Bizon, 15.000 zł, gm.Sidra. 0695-511-688.

KOMBAJN buraczany Neptun (1998) stan bdb, 3.900 zł, Szepietowo. (0-86)476-06-93, 0785-538-793.

KOMBAJN Claas 50, heder 2.70, 26.500 zł, stan bdb, Zambrów. 0662-731-569.

KOMBAJN Claas Consul, 2,8m, 4-cylindrowy Perkins, automatycznie rozkładana rura, gm.Michałowo, 19.000 zł. (0-85)718-93-62 po 20.

KOMBAJN Claas heder 3 m+ sieczkarnia, ok. Suwałk, 20.000 zł. 0887-379-762.

KOMBAJN Claas Merkator, heder 3 m, silnik 6-cylindrowy Fergusona +sieczkarnia, 20.000 zł, ok.Moniek. 0513-323-929.

KOMBAJN Class Corsar, 2,6 m, stan bdb, Suwałki, 9.000 zł. 0694-747-069.

KOMBAJN Class Dominator 85, szer.3.60 m. kabina, sieczkarnia, stan bdb. 39.000 zł. gm.Dziadkowice, 0606-657-470.

KOMBAJN do ziemniaków Anna, stan bdb, 16.000 zł, k.Łap, (0-85)650-20-31. po 20.

KOMBAJN Fahr 1000, heder 3,60 z sieczkarnią, 10.500 zł., okolice Siemiatycz. (0-85)656-08-35.

KOMBAJN Fortschritt 524, (1991) 19000mth, 4,8m, hydraulicznie rozkładana rura, gm.Czyże, 40.000 zł. (0-85)681-30-48, 0604-543-048.

KOMBAJN J. Deere 1042 (1984) heder 3,40 m, sieczkarnia, kabina, 29.000 zł, Mońki. 0508-995-628.

KOMBAJN JD 6810H (1986) 2 hedery, 60.000 zł, gm.Augustów. 0504-411-227.

KOMBAJN John Deere 330, stan dobry, powiat suwalski, 14.000 zł. 0887-920-811.

KOMBAJN John Deere 960, heder 3.20, uszkodzona pompa wtryskowa, 14.000 zł do neg., ok.Moniek. 0788-597-348.

KOMBAJN Klaas Merkator 75, kabina, sieczkarnia, silnik Mercedes, do drobnych poprawek, 16.000 zł. Janów. 0506-636-102.

KOMBAJN Matador Gigant, 13.000 zł, gm.Sidra. 0695-511-688.

KOMBAJN Merkator 75, silnik mercedesa, heder 3.60, 23.000 zł, Drohiczyn. 0602-390-544.

KOMBAJN New Holland 1540, wysyp hydrauliczny, 3,4 m, st.db, 23.000 zł, Grabowo. (0-86)279-05-09.

KOMBAJN New Holland 1545, Prostki, 30.000 zł. 0721-146-432.

KOMBAJN New Holland 8060, sieczkarnia, rzepak, 4 m, 55.000 zł. (0-87)629-89-54.

KOMBAJN New Holland, wysuwana rura (1988) 28.500 zł, gm.Mońki. 0503-329-662.

KOMBAJN polski Bizon, 8.000 zł lub na części, Zambrów. 0662-731-569.

KOMBAJN Rekord Z058 (1999) z sieczkarnią, I właściciel, stan bdb., 133.000 zł., Ostrowiec Świętokrzyski. 0607-461-142.

KOMBAJN Rekord Z058 (2001) stan bdb., I właściciel, 165.000 zł., Ostrowiec Świętokrzyski. 0604-965-189.

KOMBAJN Vistula (1974) k.Łap, 6.000 zł. 0697-400-267.

KOMBAJN Vistula, stan bdb, gm.Łapy, 6.000 zł. 0661-827-517.

KOMBAJN Volvo 900, 3m, stan db, ok.Kolna, 13.500 zł. 0606-965-183.

KOMBAJN zbożowy , New Holland 15-50, 35.000zł, 0605-882-742

KOMBAJN zbożowy Bizon (1980) st.bdb, gm.Brańsk, 21.000 zł. 0887-126-207.

KOMBAJN zbożowy Bizon (1980) stan bdb. 19.500 zł. gm.Tykocin, 0511-071-855, (0-85)718-74-81.

KOMBAJN zbożowy Bizon (1987) I wł., stan bdb, 45.000 zł, ok.Szepietowa. 0728-966-242.

KOMBAJN zbożowy Bizon (1987) z kabiną, 49.000 zł, gm.Czyżew. 0785-829-050.

KOMBAJN zbożowy Bizon (1991) 50.000 zł, Boguty. (0-86)277-52-59.

KOMBAJN zbożowy Bizon Sampo (1999) 1.050 mtg, I wł., 49.000 zł, gm.Bielsk Podl. 0512-276-273.

KOMBAJN zbożowy Bizon Sampo, na części, 10.000 zł, gm.Lubotyń. 0886-141-282. po 20.

KOMBAJN zbożowy Bizon Z56 (1984) 16.000 zł, ok.Zambrowa. (0-86)271-77-69.

KOMBAJN zbożowy Bizon, 15.000 zł w bdb

stanie, sprawny, (0-87)619-42-69, Czerwonka kolo Ełku.

KOMBAJN zbożowy Claas Consul, 2,8 m, stan bdb, 16.000 zł, k.Sztabina. (0-87)641-31-80.

KOMBAJN zbożowy Claas Dominator 108 SL (1990) 98.000 zł, Sokołów. 0608-231-461.

KOMBAJN zbożowy Claas Dominator 56, kabina, sieczkarnia, czujniki, st.bdb, ok.Augustowa, 56.000 zł. 0888-279-310.

KOMBAJN zbożowy Claas Dominator 76 (1984) 3,6m, kabina, bez sieczkarni, Rutki, 41.000 zł. (0-86)276-47-29.

KOMBAJN zbożowy Claas Dominator 86 (1984) kabina, szarpacz, heder 4,5 m, 62.500 zł, S-tycze. (0-85)656-12-67.

KOMBAJN zbożowy Claas Dominator 86, (1984) ok.Monie, 67.000 zł. 0506-209-927.

KOMBAJN zbożowy Claas Dominator, kabina, sieczkarnia, hydrauliczny wysyp, klimatyzacja, szer.4,0m, Czeremcha, 41.000 zł. 0698-617-111.

KOMBAJN zbożowy Claas Matador Gigant, 9.000 zł., gm. Zawady. (0-85)714-02-03.

KOMBAJN zbożowy Claas Mekator75 z szarpaczem, szer. 3,60, silnik forda VI, uszkodzony, 15.000 zł. (0-85)650-22-12.

KOMBAJN zbożowy Claas Merkator 75, stan bdb, 25.000 zł, gm.Rutki. (0-86)276-47-05.

KOMBAJN zbożowy Claas Merkator, 3m, ok.Moniek, 19.000 zł. 0518-094-167.

KOMBAJN zbożowy Claas Protektor, 20.000 zł, Suchowola. 0607-256-442.

KOMBAJN zbożowy Claas Protektor, 3,6m, silnik 6-cylindrowy, stan bdb, ok.Łomży, 23.000 zł. 0606-965-183.

KOMBAJN zbożowy Claas, 13.000 zł, gm. Łomża. 0661-916-685.

KOMBAJN zbożowy Claas, 6.500 zł, ok.Olecka. 0661-307-013.

KOMBAJN zbożowy Claas, 6.500 zł, ok.Olecka. 0661-913-017.

KOMBAJN zbożowy Class Comet na części lub w całości, gm. Krasnopol, 3.000 zł. 0511-645-301.

KOMBAJN zbożowy Class Konsul, heder 3, stan bdb, 24.000 zł, Grajewo. 0512-828-816.

KOMBAJN zbożowy Class Merkator 75 (1979) hydrauliczna rura, czujniki awarji, stan db, gm.Zabłudów, 27.000 zł. 0604-674-416.

KOMBAJN zbożowy Class, heder 2m, 7.000 zł, k.Wąsosza. (0-86)273-15-46.

KOMBAJN zbożowy Fahr M1000, 3 m, 16.000 zł, gm.Wys.Maz. 0608-450-861.

KOMBAJN zbożowy Fahr M1000, 3,6 m, 12.000 zł, Dąbrowa B. 0785-953-893.

KOMBAJN zbożowy Fahr M1200, stan db, 22.000 zł, ok.Jedwabnego. 0600-564-429.

KOMBAJN zbożowy Fahr M66, 10.500 zł, Grajewo. 0505-879-308.

KOMBAJN zbożowy Fahr, 2.70 szer. kosa, stan bdb, 16.800 zł, Augustów. 0503-042-555.

KOMBAJN zbożowy Fahr, heder 2.70 m. stan db, 16.000 zł, Nowa Wieś. (0-85)738-55-76.

KOMBAJN zbożowy Fahr, stan techniczny bdb, kosa 2,65m, silnik Perkins, 15.000 zł, 0517-185-979.

KOMBAJN zbożowy Fortschritt, gotowy do żniw, 20.000 zł, ok.Grajewa. 0519-451-919.

KOMBAJN zbożowy International 825, kabina, sieczkarnia, hydrauliczny wysyp, szer.4,3m, Czeremcha, 34.000 zł. 0698-617-111.

KOMBAJN zbożowy International, heder 3.20, silnik 4-cylindrowy perkins, stan bdb, 15.500 zł, Jedwabne. 0507-311-392.

KOMBAJN zbożowy JD (1979) 20.000 zł, gm.Rajgród. 0516-109-442.

KOMBAJN zbożowy JD 960 (1980) heder 3.60, kabina, sieczkarnia, 28.000 zł, Sokółka. 0662-634-638, (0-85)711-12-55.

KOMBAJN zbożowy JD 975, kabina, rozbijak słomy, rura hydrauliczna, wysyp, 43.000 zł, Bielsk Podl. 0603-047-666.

KOMBAJN zbożowy JD630, 3,2m, silnik 6-cylindrowy, gm.Brańsk, 20.000 zł. 0691-818-918.

KOMBAJN zbożowy John Deer 952, 3,2 m., 18.000 zł. 0509-665-240.

KOMBAJN zbożowy John Deere 965, 36.000 zł, lub zamiana na zetora z napędem, pow.Sejny. 0697-756-803.

KOMBAJN zbożowy MF 520, heder 3,60, 20.000 zł. gm. Wyszki. (0-85)737-10-64.

KOMBAJN zbożowy MF, heder 2.8m, 8.000 zł, k.Wąsosza. (0-86)273-15-46.

KOMBAJN zbożowy MF487, (1970) stan db, gm.Wys.Maz. 11.000 zł. 0512-738-494.

KOMBAJN zbożowy MF507, 3m, silnik 6-cylindrowy, st.bdb, gm.Szepietowo, 15.000 zł. 0510-344-658, 0513-392-507.

KOMBAJN zbożowy MF-520, kosa 3,8m, 18.000zł, 0605-882-742

KOMBAJN zbożowy New Holand, 25.000 zł., gm. Nowy Dwór. 0603-350-201.

KOMBAJN zbożowy New Holland 122, stan bdb, heder 3 m, silnik 4-cylindrowy, 16.500 zł, Sejny. (087)516-36-58.

KOMBAJN zbożowy New Holland 135, oryginał, heder 3.60, 20.000 zł, ok.Korycina. 0885-235-391.

KOMBAJN zbożowy New Holland 1520, stan bdb, 24.500 zł, gm.Jedwabne. 0888-633-138.

KOMBAJN zbożowy New Holland 1540, kabina, sieczkarnia, silnik VI, heder 3.60m, 28.300 zł, ok.Stawisk. 0600-341-988.

KOMBAJN zbożowy New Holland 1545, kosa 3,6m, ok.Sokółki, 18.500 zł. 0609-743-626.

KOMBAJN zbożowy New Holland 8050 (1988) stan bdb, heder 3,80, 48.500 zł, okolice Jedwabnego. 0600-564-429.

KOMBAJN zbożowy New Holland, 17.000 zł. (0-87)629-89-54.

KOMBAJN zbożowy Sampo 2020, (1997) stan bdb, Ostrów Maz. 51.000 zł. 0512-094-008.

KOMBAJN zbożowy Sampo, I wł., 400 mtg, 69.000 zł, Poświętne. (0-85)650-13-05.

KOMBAJN zbożowy Z020 zawieszany, stan db, 4.000 zł, gm.Szumowo. 0696-996-709. po 20.

KOMBAJN zbożowy Z020, garażowany, 4.000 zł, gm.Suchowola. 0608-405-307.

KOMBAJN zbożowy Z056, (1986) gm.Troszyn, 26.000 zł. 0505-756-198.

KOMBAJN zbożowy Z-110 Bizon (1996) garażowany, sieczkarnia, komputer, 90.000 zł, ok.Suwałk. 0693-056-032.

KOMBAJN zbożowy, Claas Consul, stan db. 15.000 zł. ok.Sokółki, 0502-969-874.

KOMBAJN zbożowy, Claas Dominator 85 (1980) heder 3.6m, 33.000 zł, gm.Łomża. 0513-598-416.

KOMBAJN zbożowy, Claas Merkator 50, kabina, heder 3.2m, 26.500 zł, gm.Łomża. 0513-598-416.

KOMBAJN zbożowy, John Deere, szer. koszenia 3 m, 25.500 zł, ok. Augustowa. (0-87)641-21-86.

KOMBAJN zbożowy, MF, 525, heder 3,60m 17.000 zł. ok.Sokółki, 0502-969-874.

KOMBAJN zbożowy, New Holland, na części, 10.000 zł, gm.Lubotyń. 0886-141-282. po 20.

KOMBAJN zbożowy, półzawieszany, do ciągnika ZO-20, I wł, garażowany, stan bdb, 3.000 zł, k.Szumowa. 0792-355-005.

KOMBAJN zbożowy, zawieszany, do ciągnika Z-20, stan db, 3.200 zł, k.Goniądza. 0889-024-234.

KOMBAJN ziemniaczany Anna (1985) 4.200 zł, Jedwabne. 0507-144-467.

KOMBAJN ziemniaczany Anna (1985) garażowany, stan bdb, 7.000 zł, Tykocin. (0-85)718-70-03.

KOMBAJN ziemniaczany Anna (1987) Iwł, garażowany, st.bdb, ok.Czyżewa, 8.200 zł. 0502-105-191.

KOMBAJN ziemniaczany Anna (1991) I właściciel, stan idealny, nieużywany, oryginał, 11.000 zł., gm. Grodzisk. (0-85)656-80-81.

KOMBAJN ziemniaczany Anna (1992) dodatkowo sortownik, 11.500 zł, gm.Perlejewo. 0600-707-867.

KOMBAJN ziemniaczany Anna (1994) stan bdb, 14.000 zł, Knyszyn. 0603-032-448.

KOMBAJN ziemniaczany Anna (1996) 18.000 zł, gm.Boguty. (0-86)277-52-59.

KOMBAJN ziemniaczany Anna, (1987) sprawny, 5.600 zł. (0-86)219-63-06.

KOMBAJN ziemniaczany Anna, (1989) stan bdb, 12.000 zł. (0-86)476-39-26.

KOMBAJN ziemniaczany Anna, (1989) stan bdb, Kobylin Borzymy, 11.000 zł. (0-86)476-40-14.

KOMBAJN ziemniaczany Anna, (1991) stan db, Iwł, ok.Czyżewa, 9.000 zł. (0-86)271-73-51.

KOMBAJN ziemniaczany Anna, (1992) Iwł, stan bdb, ok.Szczuczyna, 12.000 zł. 0606-526-770.

KOMBAJN ziemniaczany anna, (19950 szeroka listwa, stan bdb, gm.Jedwabne, 11.500 zł. 0516-852-187.

KOMBAJN ziemniaczany Anna, 2-rzędowy, stan bdb, ok.Łap, 6.000 zł. 0511-171-535.

KOMBAJN ziemniaczany Anna, gm.Troszyn, 15.000 zł. (0-29)761-56-54.

KOMBAJN ziemniaczany Anna, mało używany, 10.000 zł, Poświętne. (0-85)650-13-05.

KOMBAJN ziemniaczany Anna, mało używany, stan bdb, 12.500 zł, gm.Rutki. (0-86)276-47-15, 0500-383-914.

KOMBAJN ziemniaczany Anna, ok.Moniek, 2.000 zł. (0-85)716-53-20.

KOMBAJN ziemniaczany Anna, stan bdb, 7.000 zł, ok.Narwi. 0507-037-653.

KOMBAJN ziemniaczany anna, stan bdb, 8.000 zł, Czyżew. (0-86)277-52-12.

KOMBAJN ziemniaczany Anna, stan db, 4.500 zł, ok.Sokół. 0513-551-345.

KOMBAJN ziemniaczany Anna, stan db. 9.500 zł, k.Jedwabnego. 0515-859-554.

KOMBAJN ziemniaczany Bolko (1990) st.bdb, gm.Czyżew, 5.500 zł. 0511-184-439.

KOMBAJN ziemniaczany Bolko (1991) stan bdb., 8.000 zł., gm. Andrzejewo. 0666-134-323.

KOMBAJN ziemniaczany Bolko, 11.000 zł, Kobylin Borzymy. 0790-484-257.

KOMBAJN ziemniaczany Bolko, Iwł., st.bdb, 10.000 zł. (0-86)271-72-87.

KOMBAJN ziemniaczany, 12.000 zł., Kobylin Borzymy. 0506-794-926.

KOMBAJN ziemniaczany, Anna (1995) 13.900 zł. ok.Stawisk, 0504-629-885.

KOMBAJN ziemniaczany, Anna, Iwł. stan bdb. 8.300 zł. gm.Nur, 0501-740-540.

KOMBAJN ziemniaczny Anna, stan bdb (1990) 8.200 zł, k.Rutek. 0693-880-224.

KOMBJAN zbożowy International 541, heder 3,80, hydrauliczna rura, kabina, 26.000 zł., Przytuły. 0503-592-957.

KONWIE do dojarki Alfa Laval, 2szt, kpl, gm.Świętajno, 350 zł/szt. 0513-085-053.

KOPACZKA ciągnikowa jednorzędowa, napęd wom, ok.Sejn, 450 zł, 0606-113-842.

KOPACZKA ciągnikowa, 1.200 zł, ok.Łap. 0501-581-306.

KOPACZKA ciągnikowa, 1.700 zł, gm. Zambrów. (0-86)271-76-37.

KOPACZKA ciągnikowa, 1.800 zł, ok.Zambrowa. 0500-603-497.

KOPACZKA ciągnikowa, 2.500 zł. (0-86)273-66-69.

KOPACZKA ciągnikowa, 900 zł, ok.Zambrowa. 0661-191-289.

KOPACZKA ciągnikowa, stan bdb, pow.Łomża, 1.900 zł. 0516-755-627.

KOPACZKA ciągnikowa, stan bdb. 2.200 zł. gm.Mońki, (0-85)716-53-17.

KOPACZKA do ziemniaków, 2.200 zł. gm.Rutki, 0692-399-383.

KOPACZKA do ziemniaków, mało używana, Mońki, 2.800 zł. 0500-580-330.

KOPACZKA do ziemniaków, przyczepa samozbierająca, 4.000 zł. (0-85)744-40-26.

KOPACZKA do ziemniaków, stan bdb, gmm.Szudziałowo, 3.000 zł. (0-85)722-15-21.

KOPACZKA do ziemniaków, stan bdb, ok.Sokółki, 2.200 zł. 0782-147-485.

KOPACZKA elewatorowa, stan bdb, oryginał, 2.300 zł, Mońki. 0721-695-661.

KOPACZKA elewatorowa, stan bdb, w oryginale, 3.200 zł, Szczuczyn. 0513-680-359.

KOPACZKA, ciągnikowa, 1.500 zł. lub zamiana na samochód, Jesionówka, 0510-416-882.

KOPACZKA, ciągnikowa, 1.900 zł. gm.Wąsosz, (0-86)273-10-41.

KOPACZKA, ciągnikowa, 3.000 zł. gm.Nowe Piekuty, 0603-675-876.

KOPACZKA, stan db, 1.800 zł, gm. Rutki. (0-86)270-91-05.

KOPACZKA, stan db, ok.Moniek, 2.200 zł. 0603-471-725.

KOPARKA Jumz rolnicza, 11.000 zł, Grajewo. 0606-856-653.

KOPARKA Waryński, K408 na gąsienicach, sprawna, 13.500 zł, Bielsk Podlaski, 0606-233-786.

KOPARKO-ŁADOWARKA Kramer 412, stan bdb, krokodyl do gnoju, łyżka, 29.000 zł, Zambrów. 0662-731-569.

KOPARKO-SPYCHARKA Białorus, stan db, 7.400 zł, gm.Turośl. 0515-923-087.

KORPUS do pługu Kverneland, 14-calowy, kpl, nowy, Mońki, 2.500 zł. (0-85)716-20-31.

KOSA do trawy, 100 zł, B-stok. 0666-150-352.

KOSA, boczna do Bizona, stan bdb. 750 zł. gm.Szudziałowo, 0507-337-423.

KOSIARKA (1996) szer.2,15, 2-bębnowa, hydraulicznie składana, gm.Szumowo, 4.500 zł. 0723-918-676.

KOSIARKA 5-dyskowa Leli, rotor, 8.000 zł, gm. Czyżew. 0602-688-789.

KOSIARKA bębnowa Samarol (2002), dł.1.65m, mało uywana, 4.500 zł, ok.Szepietowa. 0692-421-390.

KOSIARKA bębnowa z wałkiem, stan bdb, 2.300 zł, gm. Tykocin. 0511-846-868.

KOSIARKA bębnowa, hydrauliczna, szer. robocza 2.60, stan bdb, 9.000 zł, ok. Olecka. (0-87)521-55-45.

KOSIARKA bębnowa, szer 2,2m, stan bdb, gniotownik, pow.Sokołów Podlaski, 3.500 zł. 0518-531-828.

KOSIARKA ciągnikowa, listwowa, stan bdb, części zamienne, 900 zł, ok. Olecka. (0-87)520-19-02.

KOSIARKA czołowa 2,5 m, 3.000 zł, Puńsk. 0506-227-780.

KOSIARKA czołowa PZ, gm.Szumowo, 4.000 zł. 0723-918-676.

KOSIARKA czołowa PZ245, 5.500 zł, gm.Biała Piska. 0660-679-094.

KOSIARKA czołowa, bębnową, 2,10 Samasz, (2001) 3.000 zł., okolice Suchowoli. 0696-580-715.

KOSIARKA Deutz Fahr KN, szer. 2.23 m, 4.500 zł, Mońki. 0660-808-553.

KOSIARKA do kukurydzy, Klaas, 3.000 zł. Goniądz, 0517-975-503.

KOSIARKA do trawy napędzana silnikiem, 1.250 zł, Augustów. 0600-102-589.

KOSIARKA dyskowa Krone, szer. 2.8 m, hydraulicznie składana, stan bdb, Stawiski, 8.000 zł. 0602-292-210.

KOSIARKA dyskowa Krone, z rozdrabniaczem pokosów, 6.000 zł, gm.Łomża. 0504-314-538.

KOSIARKA dyskowa Kuhn (1995) stan bdb., 12.000 zł., Kobylin Borzymy. 0605-440-043.

KOSIARKA dyskowa Kuhn GMT 55 selekt, nowa, 16.500 zł, ok. Augustowa. 0602-848-742.

KOSIARKA dyskowa Kuhn, szer.2,4m, 6-dyskowa, rozbijak, ok.Krypna, 7.400 zł. 0511-036-133.

KOSIARKA dyskowa Kuhn, szer.2.80, 7.000 zł, ok.Suwałk. 0501-263-092.

KOSIARKA dyskowa Kun, szer. 2,10 m, rotor, 4.800 zł, Ciechanowiec. 0516-361-195.

KOSIARKA dyskowa Mortl HT, szer. 2,90 m, hydraulika, 7.000 zł, Zambrów. (0-86)271-19-93 po 19.00.

KOSIARKA dyskowa Neumaier z rozbijakiem, szer. 2,40, 6.700 zł. Łomża. 0501-680-652.

KOSIARKA dyskowa Neumaier, szer.2.60m z rozbijakiem, 5.500 zł, pow.Sejny. (0-87)516-14-49.

KOSIARKA dyskowa Pottinger, 2,65, (2007) 17.000 zł., gm. Zabłudów. 0504-309-116.

KOSIARKA dyskowa Taarup z rozbijakiem, 1.9m, 3.700 zł, ok.Suwałk. 0506-474-915.

KOSIARKA dyskowa V, 4.000 zł., gm. Klukowo. 0507-105-077.

KOSIARKA dyskowa Vicon, 6-dyskowa, 4.500 zł, k.Nura. 0602-481-241.

KOSIARKA dyskowa Wartsila, 1.8m, 2.800 zł, ok.Suwałk. 0694-735-678.

KOSIARKA dyskowa, 3m, 6-talerzy, rozbijacz do trawy, gm.Tykocin, 7.500 zł. 0500-238-433.

KOSIARKA dyskowa, Krone 243CV, z rozbijakiem pokosów (2000) 13.500 zł. ok.Sokół, 0608-114-679.

KOSIARKA dyskowa, mortl HT330, 6.800 zł, 0500-505-225.

KOSIARKA dyskowa, niemiecka, 2,62m, składana hydraulicznie, Nowe Kalinowo, 4.000 zł. 0695-847-736.

KOSIARKA dyskowa, polska, szer. 2.40m, 7.000 zł, k.Sokół. 0502-394-514.

KOSIARKA dyskowa, szer. 2,40 m, +rozbijak, stan bdb, 8.500 zł, ok.Zambrowa. (0-86)476-88-56.

KOSIARKA dyskowa, Vicon AMS 2800, szer 2,8, kondycioner, Suraż, 11.000 zł. 0501-527-354.

KOSIARKA elektryczna Agroma, 1100W., Grajewo, 150 zł. (0-86)272-64-39.

KOSIARKA elektryczna, 100V, Black Decker, stan bdb, 170 zł, Augustów. 0504-447-714.

KOSIARKA konna, stan bdb+ części, gm.Szulborze Wielkie, 500 zł. (0-86)478-33-21 po 20.

KOSIARKA konna, stan db, 250 zł, Suwałki. (0-87)562-12-88.

KOSIARKA listwowa Hako, szer. koszenia 105 cm, stan db, 950 zł, Augustów. 0792-047-037.

KOSIARKA listwowa Osa, st.bdb, ok.Suwałk, 550 zł. (0-87)569-34-67.

KOSIARKA Mesko 165, do remontu ,1.500 zł, (0-85)721-12-55.

KOSIARKA MTD, traktorek, ok.Suwałk, 2.500 zł. 0783-473-718.

KOSIARKA Osa, 400 zł, k.Suwałk. 0725-673-105.

KOSIARKA poduszkowa, elektryczna, jak nowa, 170 zł, Augustów. 0604-937-369.

KOSIARKA rotacyja czeska, mało używana, stan bdb, ok.Moniek, 3.000 zł. (0-85)716-83-60.

KOSIARKA rotacyja Słupsk, 600 zł. (0-85)718-48-23, po 18.

KOSIARKA rotacyjna (2000) 1.800 zł, k.Sejn. 0693-146-824.

KOSIARKA rotacyjna (2004) stan bdb, I wł, w oryginale, 2.100 zł, ok. Łomży. 0510-627-288.

KOSIARKA rotacyjna Claas, rozbijak, szer 2,1m, stan bdb, ok.Suwałk, 5.300 zł. 0509-857-134.

KOSIARKA rotacyjna czeska, 1.200 zł, k/Grajewa, (0-86)273-85-36.

KOSIARKA rotacyjna czeska, mało używana, osłony, 2.700 zł., gm. Wys. Maz. 0691-661-250.

KOSIARKA rotacyjna czeska, stan bdb, 2.700 zł, Skłody-Przyrusy, (0-86)476-17-92.

KOSIARKA rotacyjna czeska, stan db, 1.850 zł, Wys.Maz. (0-86)274-51-99.

KOSIARKA rotacyjna Meduza, gm. Dobrzyniewo Duże, 1.700 zł. (0-85)653-33-47.

KOSIARKA rotacyjna Mesco Z133, stan bdb., 2000 zł., gm. Michałowo. 0600-895-941.

KOSIARKA rotacyjna polska (2004) stan bdb, 2.400 zł, ok.Jedwabnego. 0880-228-198.

KOSIARKA rotacyjna polska Słupsk, I wł., stan bdb, 21.000 zł, Nur. 0515-264-182.

KOSIARKA rotacyjna polska, 1.500 zł, ok.Mężenina, (0-85)714-22-10.

KOSIARKA rotacyjna polska, 650 zł. (0-86)270-32-82.

KOSIARKA rotacyjna polska, stan bdb, 1.900 zł, Augustów. 0887-593-972.

KOSIARKA rotacyjna polska, stan db, 2.000 zł, gm.Szepietowo. (0-86)476-22-86.

KOSIARKA rotacyjna PZ, szer. 135, 1.400 zł, ok.Piątnicy. 0508-522-604.

KOSIARKA rotacyjna PZ, szer. koszenia 165, 2.700 zł do uzg, ok.Piątnicy. 0508-522-604.

KOSIARKA rotacyjna PZ185, 2.500 zł, gm.Narew. 0605-334-329, (0-85)681-51-22.

KOSIARKA rotacyjna Samasz (2001) szer.2,10m, hydraulicznie składana, st.bdb, gm.Augustów, 5.800 zł.

(0-87)644-79-39.

KOSIARKA rotacyjna Samasz 185, (2001) 2.500 zł., okolice Grajewa. 0661-238-801.

KOSIARKA rotacyjna Samasz, 2,1m, hydraulika, st.bdb, gm.Łomża, 5.300 zł. 0604-118-771.

KOSIARKA rotacyjna Samasz, szer. 2.10m, rozbijak pokosów, 8.000 zł, gm.Drohiczyn. (0-85)655-11-74.

KOSIARKA rotacyjna Słupsk (2002) 2.100 zł, Suwałki. 0600-809-612.

KOSIARKA rotacyjna Słupsk 94, 2.200 zł, ok.Łap. 0887-585-355.

KOSIARKA rotacyjna Słupsk, gotowa do pracy, stan bdb, 2.200 zł, Mońki. (0-85)716-47-53.

KOSIARKA rotacyjna Słupsk, stan bdb, 1.600 zł, k.Łomży. 0691-027-196.

KOSIARKA rotacyjna Słupsk, stan bdb, 2.300 zł, Pisz. (0-87)562-30-12, 0664-754-558.

KOSIARKA rotacyjna Słupsk, stan bdb, gotowa do pracy, 2.200 zł, ok.Moniek. (0-85)716-47-53.

KOSIARKA rotacyjna Słupsk, stan db, 1.800 zł, gm. Rutki. (0-86)270-91-05.

KOSIARKA rotacyjna Słupsk, stan idealny, 3.000 zł, gm. Mońki. (0-85)716-53-57.

KOSIARKA rotacyjna Słupsk, szer.1.65, stan bdb, 1.600 zł, gm.Goniądz. 0500-165-744.

KOSIARKA rotacyjna Spomasz, 1.500 zł, ok.Łomży. 0502-316-138.

KOSIARKA rotacyjna Z105\1, stan bdb, 1.400 zł, ok.Filipowa. 0604-657-904.

KOSIARKA rotacyjna Z178 (2004) 1.700 zł, ok.Knyszyna. 0501-323-043.

KOSIARKA rotacyjna, (2003) Słupsk, szer 185cm, ok.Łomży, 5.000 zł. 0501-953-488.

KOSIARKA rotacyjna, 1,65m, 1.700 zł. (0-86)473-83-98.

KOSIARKA rotacyjna, 1.500 zł., gm. Rutka Tartak. 0517-714-518.

KOSIARKA rotacyjna, 2.000 zł, gm.Brańsk. 0692-127-297.

KOSIARKA rotacyjna, 2.500 zł, gm.Kowale Oleckie. 0512-443-295.

KOSIARKA rotacyjna, 2.500 zł. gm.Boćki, (0-85)731-44-66.

KOSIARKA rotacyjna, 2-bębnowa, szer. 2,15 m, stan bdb, 5.500 zł, ok.Zambrowa. (0-86)476-88-56.

KOSIARKA rotacyjna, 4-gwiazdowa, szer. 2.70m, Stohl, hydraulicznie składana, 5.500 zł, k.Zambrowa. 0723-918-677.

KOSIARKA rotacyjna, czeska, 3.200 zł, gm.Stawiski. 0888-962-206.

KOSIARKA rotacyjna, czeska, 900 zł, k.Zambrowa. 0786-023-739.

KOSIARKA rotacyjna, czeska, st.bdb, gm.Jedwabne, 1.700 zł. 0516-755-627.

KOSIARKA rotacyjna, czeska, stan bdb, 2.500 zł, gm.Brańsk. 0664-141-896.

KOSIARKA rotacyjna, czołowa, 4-bębnowa, 2.200 zł. ok.Suwałk, (0-87)565-17-79.

KOSIARKA rotacyjna, Deutz Fahr, z rozbijakiem pokosów, szer. 2.30m, 8.500 zł, pow.Zambrów. 0503-972-082.

KOSIARKA rotacyjna, mała, 1.300 zł, gm.Turośń K. 0508-837-494.

KOSIARKA rotacyjna, mała, Słupsk, stan bdb, 1.700 zł, ok.Moniek. (0-85)716-85-29.

KOSIARKA rotacyjna, mało używana Samasz, 1,65, 3.200 zł., gm. Nowinka. 0607-970-700.

KOSIARKA rotacyjna, Meduza, 1.500 zł. (0-85)738-51-23.

KOSIARKA rotacyjna, Mesco, Krypno, 2.000 zł. 0503-113-960, 0501-417-197.

KOSIARKA rotacyjna, osłony, stan bdb. 2.100 zł. ok.Rajgrodu, 0510-499-545.

KOSIARKA rotacyjna, polska słupsk, 1.750 zł. gm.Augustów, 0791-859-638.

KOSIARKA rotacyjna, polska, 1.200 zł, gm.Knyszyn. 0608-321-204.

KOSIARKA rotacyjna, polska, 1.700 zł, gm.Zawady. 0782-503-478.

KOSIARKA rotacyjna, polska, 1.850 zł, Gołdap. (0-87)615-82-09.

KOSIARKA rotacyjna, polska, nie używana, gwarancja, 3.100 zł, ok.Moniek. 0601-891-963.

KOSIARKA rotacyjna, polska, Nowe Piekuty, 1.500 zł. 0600-568-404.

KOSIARKA rotacyjna, polska, stan db, 1.600 zł, gm.Andrzejewo. 0888-208-845.

KOSIARKA rotacyjna, PZ, szer. 1.85m, 2.300 zł, gm.Kolno. 0500-436-377.

KOSIARKA rotacyjna, rozbijak, Słupsk, 2,1m, ok.Suwałk, 4.500 zł. 0693-056-032.

KOSIARKA rotacyjna, Samarol, ok.Czyżewa, 1.500 zł. 0516-317-199.

KOSIARKA rotacyjna, Słupsk, 1.100 zł, k.Suchowoli. 0696-580-715.

KOSIARKA rotacyjna, Słupsk, I wł, stan bdb, 1.400 zł, gm.Szumowo. (0-86)476-86-61.

KOSIARKA rotacyjna, Słupsk, szer. 1.65m, stan bdb, 2.500 zł, gm.Zambrów. 0660-321-657.

KOSIARKA rotacyjna, szer.1.85 m. 1.200 zł. Zambrów, (0-86)270-51-46.

KOSIARKA rotacyjna, szer.2,2m, ok.Suwałk, 2.700 zł. 0515-136-537.

KOSIARKA rotacyjna, z wałkiem, szer. 2.10m, Samasz, mało używana, 6.300 zł, gm.Michałowo. (0-85)718-93-62. po 20.

KOSIARKA samasz szer. 2,10, 5.000 zł, 0665-064-138, 0600-419-637.

KOSIARKA samojezdna do trawy Muraj (2001) 3.000 zł. Sejny. 0887-197-963.

KOSIARKA Słupsk, Zawady, 1.500 zł. 0606-291-335.

KOSIARKA spalinowa, 250 zł, gm.Janów. 0603-128-091.

KOSIARKA spalinowa, mało używana, 500 zł. B-stok, 0886-841-557.

KOSIARKA –traktorek, Motec, 11 koni z koszem, silnik Briggsa stan bdb. Strabla, 2.100 zł, 0604-727-557.

KOSIARKA, 8-dyskowa, stan bdb., 8.500 zł., Czyżew Osada. 0600-517-065.

KOSIARKA, rotacyjna, polska, po kapitalnym remoncie, 1.900 zł. gm.Wąsosz, (0-86)273-10-41.

KOSIARKA, samobieżna, spalinowa Saab, uzywana, 300 zł, Ełk. 0514-997-300.

KOSIARKA, stan db, 2.000 zł, gm.Kolno. 0606-856-653.

KOSIARKA, traktorek, 1.800 zł. Siemiatycze, 0600-457-952.

KOSIARKA-CIĄGNICZEK, koszenie 1 m, 2.100 zł, Suwałki. 0504-137-363.

KOSIARKE do każdej trawy, 6KM, 800 zł, 0600-518-077.

KOSIARKI Kuhn i Class, 7.000 zł, k/Grajewa, 0510-366-695.

KOSIARKI osy 2 szt., w całości lub na części, 500 zł, gm.Wieliczki. 0500-349-370.

KOSIARKI spalinowe, używane, 2 szt, 300 zł, Białystok. 0510-541-217.

KOSUARKA Niemeyer, rotacyjna, 165 cm roboczych, 1.900 zł, ok. Moniek. 0788-597-348.

KOSZ zasypowy, rolki, taśma, nowe, do rozsiewacza RCW3, gm.Kolno, 2.600 zł. 0506-248-687.

KOSZE ocynkowane, 1.20x0.80x1.70 m, Ełk, 120 zł/szt. 0515-343-075

KÓŁKA kompletne do zgrabiaka lub przetrząsacza, szerokie, nowe, 4szt, 700 zł, gm.Rutki. 0511-285-423.

KÓŁKO podporowe pługa 3-4-skibowego, 150 zł, Łapy. 0508-891-575.

KÓŁKO podporowe, gumowe, do pługów obrotowych lemken, 200 zł, ok.Zambrowa. (0-86)475-01-64.

KROJE, przedpłużki do pługu Kverneland, Mońki, 100 zł/szt. (0-85)716-20-31.

KROKODYL do ładowacza, nowy, 2.600 zł, gm.Lipsk. 0516-096-406.

KROKODYL, szer. 1.5m, 2.800 zł, k.Łap. 0607-660-618.

KULTYWATOR +brony 3, Białystok, 1.300 zł. (0-85)675-56-67.

KULTYWATOR 14-zębowy, fabryczny, ok. Suwałk, 1.000 zł. 0603-420-224.

KULTYWATOR 20-zębowy, +pług 2-skibowy, 1.200 zł. (0-87)568-51-84.

KULTYWATOR 3,5m, wałek, ok.Siemiatycz, 2.000 zł. 0606-467-648.

KULTYWATOR 5.5m, składany hydraulicznie, 4.000 zł, Kolno. (0-86)474-34-24, 0888-865-261.

KULTYWATOR 9m, hydraulicznie rozkładany, ok.Suwałk, 10.000 zł. 0793-784-261.

KULTYWATOR Fraugde, 2,80, zabezpieczenia sprężynowe, 4.000 zł., Giżycko. 0889-912-637.

KULTYWATOR Grudziądz, 18-zębowy, stan bdb, 1.000 zł. pow. Łomża. 0516-852-187.

KULTYWATOR podorywkowy Brening, zabezpieczenia śrubowe, szer. 2.40 m, 3.600 zł, k.Sejny. (0-87)516-31-65.

KULTYWATOR podorywkowy, 6-zębowy, zapotrzebowanie na moc, 60-80KM. 3.200 zł. gm.Filipów, 0507-554-502.

KULTYWATOR podorywkowy, zabezpieczenia resorowe, szer. 3m. 4.100 zł. ok.Olecka, 0507-163-112.

KULTYWATOR pościerniskowy JD, 2.80m, 2.000 zł, ok.Suwałk. 0694-735-707.

KULTYWATOR pościerniskowy Konskilde, 2.5m, 2.500 zł, ok.Suwałk. 0694-735-678.

KULTYWATOR pościerniskowy, 13-zębowy, 3.000 zł, ok.Suwałk. 0501-263-096.

KULTYWATOR pościerniskowy, szer. 4.5, zabezpieczenia, srężynowe, 6.500 zł, ok.Olecka. 0500-073-795.

KULTYWATOR ścierniskowy, 3 mkw., zabezpieczenia sprężynowe, mocna konstrukcja, 3.800 zł. 0507-589-352.

KULTYWATOR uprawowy, 2.5m, wąskie zęby 25szt, 1.200 zł, ok.Suwałk. 0694-735-707.

KULTYWATOR z wałem, 1.500 zł, ok.Łomży. (0-86)219-22-09.

KULTYWATOR z wałkiem, szer.2.80, stan bdb, 2.000 zł, gm.Stawiski. 0692-363-430.

KULTYWATOR, 1.000 zł. Suwałki, 0661-964-809.

KULTYWATOR, 500 zł, ok.Wys.Maz. 0696-358-308.

KULTYWATOR, fabryczny, gumowe koła, stan bdb, 1.400 zł, Nowy Dwór. 0504-543-394.

KULTYWATOR, polski, fabryczny, 2m, 950 zł, Olecko. 0504-565-157.

KULTYWATOR, szer. 2,10m, oryginalny, grudziądzki, 1.000 zł, gm.Łomża. 0793-692-299.

KULTYWATOR, szer. 2.60 m, 2 wałki, 3 pola, 50 zębów, Pisz, 2.400 zł. (0-87)423-42-66.

KULTYWATOR, szer. 6m, hydraulicznie składany, wałki, stan bdb, 6.000 zł, gm.Goniądz. 0518-543-464.

KULTYWATOR, szer.4.20m, ciągany, hydraulicznie opuszczany, stan bdb, 1.300 zł, gm.Sokółka. 0514-393-796.

KULTYWATOR, Unia Grudziądz, 18-zębowy, 1.100 zł. Suwałki, 0504-185-388.

LADA do cięcia słomy, gm.Szepietowo, 250 zł. 0503-552-315.

LAWETA, do bel, 2 szt. 4.500 zł/szt. gm.Rajgród, (0-86)273-30-82.

LEJEK do nawozów, 600 zł. (0-87)568-60-52.

LICZNIK do owijarki, nowy, gwarancja, Augustów, Białystok, 150 zł. 0697-687-258.

LKT brimont, 62.000 zł. (0-87)629-87-37.

LKT Dfu 451, 32.000 zł. (0-87)629-89-54.

KRAMIK

LTZ (1990) przedni napęd, gm.Sztabin, 25.000 zł. 0502-897-015.
LTZ55A, 4x4 (1996) 15.000 zł, gm.Łomża. 0698-659-232.
ŁADOWACZ bel Sipma, Solo, 2.600 zł., gm. Suchowola. 0695-376-786.
ŁADOWACZ cyklop, polski, gm.Rutki, 9.000 zł. 0509-712-552.
ŁADOWACZ czołowy 3-sekcyjny, do C-330, 0888-379-799.
ŁADOWACZ czołowy, 2-sekcyjny, do Ursusa 2812, 3512, MF255, stan bdb, gm.Rutki, 5.500 zł. 0515-237-384.
ŁADOWACZ czołowy, do Ursusa 8090, krokodyl, gm.Zawady, 9.500 zł. 0888-379-799.
ŁADOWACZ do bel na tył ciągnika, 1.300 zł, gm.Wys.Maz. 0511-148-536.
ŁADOWACZ do bel na tył ciągnika, 1.500 zł., gm. Dobrzyniewo. 0505-256-400.
ŁADOWACZ do bel Sipma, 1.500 zł, gm. Wyszki. (0-85)737-13-30.
ŁADOWACZ do bel z wózka widłowego, 1.500 zł, gm.Wiżajny, 0506-837-293.
ŁADOWACZ do bel, 3-piętrowy, 3.000 zł. 0728-195-952.
ŁADOWACZ do obornika, hydrauliczny, hm.Klukowo, 1.500 zł. 0514-598-721.
ŁADOWACZ masztowy do bel, stan bdb., 2.300 zł., gm. Dąbrowa Białostocka. 0603-754-481.
ŁADOWACZ masztowy Sokółka (2004) gm.Tykocin, 7.000 zł. 0697-981-964.
ŁADOWACZ na tył ciągnika, szufla, widły, ok.Suwałk, 1.000 zł. 0692-392-735.
ŁADOWACZ Trol, ok.Ciechanowca, 6.500 zł. (0-86)277-19-19.
ŁADOWACZ troll 350, (2004) stan bdb, gm.Wys.Maz. 9.500 zł. 0509-535-241.
ŁADOWACZ Troll, 5.000 zł, k.Knyszyna. 0508-398-840.
ŁADOWACZ troll, sprawny, pow.Wys.Maz. 3.500 zł. 0503-826-775.
ŁADOWACZ troll, zielony (1996) 7.000 zł, ok.Wys.Maz. 0666-528-681.
ŁADOWACZ Tur, szwedzki, 7.000 zł, Zambrów. (0-86)271-76-25.
ŁADOWACZ, na tył ciągnika, do bel, 1.500 zł. Poświętne, (0-85)650-13-47.
ŁADOWACZ, Troll, T323, 2-łyżkowy, 6.100 zł. Przerośl, 0505-975-214.
ŁADOWARKA czołowa Weidemann, 85.000 zł, k.Hajnówki. 0509-218-681, (0-85)686-44-63.
ŁADOWARKA Kramer, typ 811, silnik 5-cylindrowy Deutza, 4x4, 26.000 zł, ok.Moniek. 0885-884-105.
ŁADOWARKA łamana Atlas (1994) łyżka dzielona, krokodyl, stan bdb, gm.Mońki, 30.000 zł. 0660-975-744.
ŁADOWARKA Rettenmaier, łamana w połowie, 17.800 zł., okolice Łomży. 0514-046-477.
ŁADOWARKA rolnicza Bokcad, udźwig 350 kg, ok.Janowa, 20.000 zł do uzg. 0606-552-939.
ŁADOWARKA teleskopowa Claas Ranger 920 (1996) st.bdb, Siemiatycze, 56.000 zł. 0697-590-223.
ŁADOWARKA teleskopowa JCB (1994) 29.000 zł, ok.Suwałk. 0502-482-255.
ŁADOWARKA teleskopowa JCB 525/58 (1993) Siemiatycze, 40.000 zł. 0697-590-223.
ŁADOWARKA teleskopowa Manitu, seria 500,600,700, na części, Siemiatycze, 25.000 zł, do uzg, 0697-590-223.
ŁADOWARKA, (1985) gm.Stawiski, 19.500 zł. 0503-738-043.
ŁADOWARKA, Sheff SKL-501, w połowie łamana, szupla, paleciak, 28.000 zł, Krypno. 0511-036-133.
ŁAŃCUCH, do prasy belującej, 2 szt. 1.100 zł/szt. gm.Jaświły, 0505-596-519.
ŁAŃCUCH, nowy, 2szt, do rozrzutnika 1-osiowego, 20-listew, 300 zł. (0-86)271-88-43.
ŁAŃCUCHOWY zgarniak obornika kompletny, 3.000 zł. (087)516-42-71.
ŁYŻKA do tura 1.75 m, 800 zł, ok.Sokółki. 0691-774-170.
ŁYŻKA do tura do C360, C330 lub Ursusa, ok.Szepietowa, 200 zł. 0604-843-185.
ŁYŻKA podsiębierna do koparki Białoruś, gm.Raczki, 700 zł. 0608-297-985.
MASSEY Ferguson 590, z zepsutym napędem, (1981), 23.000 zł, ok.Kalinowa. 0889-260-311.
MASZ do wózka, Trypleks, przesów w lewo i w prawo, 3.500 zł, gm.Janów. 0515-988-376.
MASZT ciągnikowy do bel, palet, wys. podnoszenia 3,5m, 1.500 zł. (0-85)653-33-47.
MASZT ciągnikowy, do bel, Palet, 1.800 zł. gm.Nowe Piekuty, (0-86)476-17-69.
MASZT do bel i palet, 1.800 zł, Knyszyn. 0600-356-734.
MASZT do bel z wózka widłowego, 3 siłowniki, stan bdb, 1.100 zł, ok.Sokółki. 0518-382-180.
MASZT do bel, 1.800 zł, lub zamienię na inny sprzęt rolniczy, gm. Knyszyn. 0513-706-855.
MASZT do bel, wys. 3.5m, 1.800 zł, gm.Mońki. 0696-471-324.
MASZT do bel, wys. 3.5m, stan db, 1.650 zł, do neg, pow.Zambrów. 0503-972-082.
MASZT do ciągnika, 1.300 zł. Białystok, 0663-460-468.
MASZT widłowy do C-330, C-360, 1.500 zł, Sokoły. 0723-478-302.
MASZT, do bel, 1.500 zł. gm.Sztabin, (0-87)641-30-03.
MATA oborowa, Suchowola, 100 zł. (0-85)712-45-47.
MF 105 KM (1987) 36.000 zł, Sokółka. 0667-138-883.
MF 155 (1980) 50 KM, niska kabina, 10.500 zł, Janów. 0511-296-276.
MF 255 (1988) 25.000 zł, gm.Janów. 0781-726-191.
MF 255 (1989) I wł. 25.000 zł, ok.Lipska. 0608-718-223.
MF 255, (1989), I właściciel stan bdb, Nowe Piekuty, 27.500 zł, 0509-555-340.
MF 5465, (2006),moc 120KM, 2000 motgodzin, mh.speedchift skrzyna, 120.000 zł, pow. Sejny, 0662-052-299.
MF 565 (1984) zarejestrowany, 18.000 zł do uzg. ok.Piątnicy. 0508-522-604.
MF 8140, 160KM., (1996) tuz i wum, stan bdb., 75.000 zł., gm. Klukowo. 0694-771-504.
MF, 2645 (1985) 4x4, 110KM, stan db. 24.000 zł. gm.Rzechoń, 0500-141-045.
MF, 690 (1987) stan db. koła bliźniacze, wspomaganie, nowa kobina, nowy akumulator, 23.000 zł. Choroszcz, 0798-879-708.

Firma Jatkowski
Berżałowce 8, 16-500 Sejny,
087 516-36-58, 0609-801-577

1. ZETOR 10045, 1983, stan idealny
2. ZETOR 9540, 1996, TUZ + WOM, stan bdb
3. MTZ-82, 1989
4. DEUTZ FAHR, Agroplus 85, 2002,
5. DEUTZ DX 90, 1981
6. Kombajn zbożowy New Holland M-122
7. MTZ 1020 100 KM, 1992
8. MF-158 z turem, 1970
9. ZETOR 10540, 1999 TUZ + WOM, 1700 MTG
10. FORSCHRITT ZT-323, 1986
11. Ładowarka teleskopowa Tele-trak, 1994
12. Zetor 8145, 1990, stan dobry
13. Beczkowozy ocynkowane, 3-6000 l
14. Przyczepy wywrotki 4-12 t
15. IHC-624, 1975, 60KM
16. URSUS 1224, 1989/1990,
17. Sieczkarnie 1-rzędowe POTINGER
18. Rozrzutnik obornika 10T Forstchritt
19. Deutz DX-85 z TUR-em, 1980
20. Ursus C-360, 1980
21. PRASA ROLUJĄCA CLAAS ROLLANT 250, 120x125, 2002R.
22. TUR Quicke do MTZ-82
23. ŁADOWACZ TROLL 2000R.
24. ŁADOWACZ CZOŁOWY DO MTZ
25. URSUS 1634, 1996R.
26. MTZ-920 z ładowaczem, 1996/97
27. Ładowacz czołowy do Zetora 7245
28. Kombajn zbożowy John Deere 730
29. CASE 845XL z ładowaczem, 4x4, 1989

Oraz wiele innych maszyn.
ZAPRASZAMY
poniedziałek-sobota,
od 8.00 do 17.00.

RB3009wsbs

MF133, 42 KM, opony 50%, stan bdb, Łomża, 15.700 zł.lub zamienię na samochód osobowy. 0728-331-110.
MF235, (1979) lwł, ok.moniek, 16.000 zł. 0506-209-927.
MF255 (1988) z ładowaczem czołowym, 33.200 zł, Mońki, lub zamienię na większy. 0503-475-605.
MF255 (1989) nowe opony, kabina, 21.000 zł, k.Łomży. 0698-172-063.
MF255 (1991) 25.000 zł, Bargłów. (0-87)642-43-76.
MF255, 23.900 zł, gm.Zabłudów. (0-85)741-96-19.
MF255, 27.000 zł. (0-85)716-94-05.
MF255, stan bdb (1987) 24.000 zł. Sokoły. (0-86)476-30-94.
MF2625, 100KM, (1988) gm.Nowe Piekuty, 40.000 zł. 0696-051-598.
MF3060, 80KM, 4x4, kabina, ok.Ostrołęki, 36.000 zł. 0509-431-224.
MF3070 (1990) 4x4, 39.900 zł, gm.Boćki. 0603-115-202.
MF3080, 105KM, (1988) ok.Olecka, 40.000 zł. 0608-380-814.
MF3512, (1997) 42.000 zł. (0-86)274-51-15.
MF3655 (1991) 155KM, stan bdb, 40.000 zł, gm. Miastkowo. (0-86)219-63-53, 0512-915-921.
MIESZADŁO do gnojowicy, elektryczne, dł. 4m., 2.200 zł., ok.Rajgrodu. (0-86)273-36-38.
MIESZADŁO do szamba, dł.3-6,5m, Turośl, 3.500 zł. 0502-671-885.
MIESZADŁO do szamba, ok. 4.000 zł, lub zamiana na inne propozycje, ok. Augustowa. 0604-725-505.
MIESZADŁO elektryczne do gnojowicy, niemieckie, 2.500 zł, Kulesze Kość. 0782-003-737.
MIESZADŁO elektryczne do szamba, 4m., 2.100 zł., Łomża. 0889-744-898.
MIESZALNIK pasz, 1 t, rozdrabniacz bijakowy, 11 kW, 5.000 zł, gm.Zambrów. 0600-210-959.
MIESZALNIK paszowy na mokro, silnik 4,5KW, 1.700 zł, okolice Knyszyna. 0781-197-031, (0-85)716-73-67.
MIESZALNIK zboża, 2.000 zł, B-stok. (0-85)718-67-01.
MIESZAŁKA do paszy pozioma, 10.000 zł, pow.Rajgród. 0503-114-670.
MIESZANKA zbożowa, 10ton, 500 zł/tona, ok.Augustowa, 0500-670-021.
MIKSER do gnojowicy, dł.3-6m, Turośl, 2.700 zł. 0502-671-885.
MINIKOPARKA Nissan ZL6, 3-cylindrowa, diesel +łyżka skarpowa, 10.500 zł, Rajgród. 0504-288-686.
MINITRAKTOR ogrodowy, 2-cylindrowy, powietrze chłodzone, ok.Suwałk, 5.500 zł. 0500-091-010.
MŁOCARNIA Damfa MSC 7B, stan bdb, Milejczyce, 1.200 zł. 0602-848-742.
MŁOCARNIA Damfa, +prasa, 2.000 zł, ok.Suwałk. (0-87)563-60-79.
MŁOCARNIA Warmianka, mało używana, 2.000 zł, k/Grajewa, (0-86)273-17-60.
MŁOCARNIA Warmianka, stan bdb, Studzianki, 1.000 zł. (0-85)718-46-66.
MŁOCARNIA, Danfa, 500 zł, k.Wys.Maz. (0-86)275-06-43.
MŁYNEK Bąk, stan bdb, Sejny, 500 zł. 0880-648-376.
MŁYNEK bijakowy (1994) 11KW, gm.Grabowo, 2.250 zł. 0721-339-245.
MŁYNEK bijakowy Bąk, 7,5kW, bez silnika, 350 zł. gm.Lipsk (0-87)642-32-72.
MŁYNEK bijakowy fabryczny, 11 kW, 2.400 zł, gm.Krypno. 0669-085-380.
MŁYNEK bijakowy, 11 kW, 2.300 zł, Stawiski. 0888-962-206.
MŁYNEK bijakowy, 550 zł, ok.Kolna. 0888-962-206.
MŁYNEK bijakowy, 7,5 kW, 1.200 zł, k.Korycina. (0-85)721-93-90.
MŁYNEK bijakowy, 7.5KW, fabryczny, 2.100 zł, k.B-stoku. 0601-320-889.
MŁYNEK bijakowy, Bąk, stan bdb. 1.400 zł. ok.Łap. (0-85)650-13-58, po 20.
MŁYNEK bijakowy, do zboża, nowy, 2.000 zł. (0-86)279-05-30.
MŁYNEK bijakowy, fabryczny, 11KW, 2.200 zł. (0-87)644-79-83.
MŁYNEK bijakowy, fabryczny, 11KW, ok.Szczuczyna, 2.200 zł. 0887-931-094.
MŁYNEK bijakowy, rzemieślniczy bez silnika, stan bdb., 550 zł. 0662-422-959.
MŁYNEK do czyszczenia zboża, silnik, nowy, ok. Ciechanowca, 600 zł. 0783-672-301.
MŁYNEK do mielenia na kamienie, 200 zł, Poświętne. 0601-882-466.
MŁYNEK do zboża, 7.5KW, mieszalnik, stan db. 3.800 zł. Zambrów, 0519-562-512, 0502-906-504.
MŁYNEK do zboża, ssąco-tłoczący, silnik 9KW, 2.200 zł, Zambrów. 0502-906-504, 0519-562-512.
MŁYNEK do zboża, stan bdb., 200 zł., gm. Grodzisk. 0608-072-341.
MŁYNEK kamieniowy, 200 zł, Dąbrowa B-stocka. 0500-804-574.
MŁYNEK na kamienie, 200 zł, ok.Jeżewa. 0886-702-268.
MŁYNEK rozdrabniający z mieszalnikiem pasz, 4.200 zł, Jedwabne, 0792-766-525.
MŁYNEK ssący 11KW, 1.800 zł, B-stok. (0-85)718-67-01.
MŁYNEK śrutownik, silnik 7.5KW, 1.200 zł, gm.Śniadowo. (0-86)473-86-70.
MŁYNEK tarkowy, do zboża, silnik 7,5KW, stan bdb, 1.300 zł. (0-87)641-22-27.
MŁYNEK, do mielenia zboża, 1.000 zł. gm.Boćki, (0-85)731-44-66.
MŁYNEK, ssąco-tłoczący, 11 kW, 2.300 zł, ok.Suwałk. (0-87)565-17-79.
MOTOREDUKTOR do wyciągu obornika, silnik 1,1kW, 50obr/min, Suwałki, 450 zł. 0696-939-881.
MTZ (1982) stan db., 14.000 zł., gm. Sidra. 0605-545-343.
MTZ (1985) mała kabina, przedni napęd, stan bdb, 16.000 zł, pow.S-tycze. 0887-395-205.
MTZ (1986) przedni napęd, stan db, ok.Jasionówki, 14.000 zł. 0517-929-244.
MTZ 80 (1990) Kolno, 17.500 zł. 0691-675-411.
MTZ 80 (1992) duża kabina, gm.Tykocin, 19.000 zł. 0606-228-777.
MTZ 82 +tur 6 (1999) 1700 mtg, 49.000 zł, gm. Rutki. (0-86)475-38-82.
MTZ 82, (1985), stan bdb , 10.500zł , 0507-049-587
MTZ belarus 894,(1997), zarejestrowany wersja eksportowa, wzmacniana hydraulika,szerokie ogumienie, 40.000 zł,do uzg. 0798-593-580.
MTZ Białoruś, nowa kabina, błotniki, stan bdb, gm.Suchowola, 14.000 zł. 0512-210-972.
MTZ z turem, 30.000 zł, pow.Ełcki. 0607-540-454.
MTZ, 80 (1987) duża kabina, wspomaganie na orbitrolu, 17.000 zł, Sokółka. 0500-589-446.
MTZ55, duża kabina (1990) 16.000 zł, gm.Wyszki. 0604-758-130.
MTZ80 (1990) I wł., Wyz.Maz, 16.000 zł. (0-86)274-51-15.
MTZ82 (1987) po kapitalnym remoncie, mała kabina, 22.000 zł/zamienię na T25 do 10.000 zł, Żytkiejmy. 0518-601-877.
MTZ82 +tur (1999) st.bdb, 49.000 zł, Łomża. 0668-381-221.
MTZ820, nowy, nierejestrowany (2008) 58.000 zł., okolice Sejn. 0885-809-161.
MZ ETZ 251, stan silnika bdb,techniczny db, do lekkiej kosmetyki, 1.500 zł, 0517-185-979.
NACZEPA ciężarowa, wywrotka, metalowa (2004) 50.000 zł. gm.Orla, 0501-347-273.
NACZEPA, wywrotka, Tandem, ładownoś 10 t., 11.000 zł., okolice Łomży. 0503-861-345.
NAPĘD, przednik, Zetor 7245, Zambrów, 7.000 zł. 0509-079-113.
NIEMIECKĄ prasę kostkującą Fahr, stan bdb, 5.500 zł, gm. Nowe Piekuty, 0692-175-000.
NOWE stoiska oborowe i ruszta, 28 sztuk, 48 zł/szt., gmina Myszyniec, 0697-849-069.
OBCIĄŻNIKI do C360, na koła tylne, 500 zł, Sedranki k/Olecka. 0785-116-392.
OBCIĄŻNIKI do zetora, 2 szt., kpl., 1.650 zł., gm. Nowe Piekuty. 0603-068-204.
OBCIĄŻNIKI przednie, 310kg, do zetora Proxima, gm.Wys.Maz. 2.000 zł. 0509-535-241.
OBCIĄŻNIKI tylne, do C330, komplet, 400 zł. ok.Czarnej B-stockiej, (0-85)710-91-55, 0662-106-833.
OBCIĄŻNIKI, przód, tył do Zetor Forter, 1.000 zł. kpl., okolice Grabowa. 0660-783-122.
OBRĘCZE, obejmy, do beczek plastikowych, 120l. 40 szt. 6 zł/szt. Białystok. 0662-744-100.
OBROTNICA do przyczepy platformy, 1.000 zł, Augustów. 0698-589-289.
OBSYPNIK 5-rzędowy fabryczny, stan bdb, 550 zł, ok.Wys.Maz. (0-86)275-29-45.
OBSYPNIK do ziemniaków, fabryczny, 5-rzędowy, gm.Szepietowo, 650 zł. (0-86)476-10-90.
OBSYPNIK do ziemników, fabryczny, 650 zł. (0-86)215-02-75.
OBSYPNIK, 500 zł, ok.Zambrowa. 0500-603-497.
OBSYPNIK, III-rzędowy, do ziemniaków, 1.000 zł. gm.Szepietowo, (0-86)476-11-44.
OBUDOWA podnośnika do C360, pełna, Hajnówka, 700 zł. 0513-967-854.
OBUDOWA tylnego mostu do ciągnika C-360, 2.000 zł, Hajnówka. (0-85)873-46-25 7-8, 20-21.
OBUDOWA tylnego mostu, C360, Łapy, 1.500 zł. 0503-197-291.
OIJARKA do bel, wąska, szeroka folia, nowa, Stawiski, 7.000 zł. 0889-895-782.
OK.BIELSKA Podlaskiego, 2.10 ha, 25.000 zł, (0-85)654-55-61
OPONA 16,9/30, 250 zł, Zambrów. 0666-948-126.
OPONA 18,4x26, 70%, 500 zł., gm. Dziadkowice. 0664-047-028.
OPONA 420/70/24, 100% bieżnika, 2 szt, 850 zł/szt, Bielsk Podl. 0694-035-623.
OPONA do beczkowozu, 20", nie używana, fartuch, dętka, 1.900 zł. ok.Szepietowa, 0662-296-953.
OPONA radialna 16,9x38, 60% bieżnika, 600 zł, taśmociąg do siana 12 m, 2.000 zł, gm. Krasnopol. 0504-572-398.
OPONA tylna do C380, ok.Moniek, 300 zł. 0508-327-925.
OPONY 11,2/10/24, 2szt, ok.Zambrowa, 350 zł. (0-86)270-30-97.
OPONY 16,9x30 (2004) 2szt, Kleosin, 1.200 zł. 0502-018-746.
OPONY 315/80R22.5, 5 szt., 100 zł. szt., Łapy. 0602-450-082.
OPONY ciągnikowe tylne, 540x65x38, stan bdb, 1.400 zł, ok. Rajgrodu. 0663-783-001.
OPONY do ciągnika rolniczego Pirelli 16,9 R34, 50procent zużycia, 400 zł/szt., (0-87)517-11-98
OPONY kombajn ciągnik Michelin 18,4 R 26 stan bieżnika 70procent, 600 zł/szt. (0-87)517-11-98.
OPONY R38/13.6, 2 szt, mało używane, 1.200 zł, ok.Bielska Podl. 0512-098-988.
OPONY radialne 12,4x24, 2 szt, 35 proc. bieżnika, 450 zł, ok.Jeżewa. 0660-198-980.
OPONY radialne, roz. 900x20, 2 szt, 600 zł, ok.Sokół. 0513-551-345.
OPONY radialne+ dentki, 16.9 B-34, 2 szt, stan bdb, 600 zł, k.Jeżewa. (0-85)718-13-83.
OPONY tylne do C-360 100zł/szt., kabina 700 zł, (gm.Jaświły), 0508-530-823.
OPONY, 12,4/24 2 szt. bieżnik 80%, 550 zł. Sejny, 0606-113-842.
OPONY, 2szt, 710/70/38, Goniądz, 4.500 zł. 0503-618-336.
OPRYSKIWACZ 2000l, szer 18m, Kolno, 5.000 zł. 0606-856-653.
OPRYSKIWACZ 30 l, Meprozet, stan db, 800 zł, Kobylin Borzymy. (0-86)274-30-94.
OPRYSKIWACZ 300l, Dąbrowa Białostocka, 500 zł. (0-85)712-29-13.
OPRYSKIWACZ 300l, gm.Ciechanowiec, 1.000 zł. (0-86)277-19-43.
OPRYSKIWACZ 300l, regulacja oprysku, gm.Nowinka, 1.900 zł. 0607-970-700.
OPRYSKIWACZ 300l, szer.10m, stan db, 750 zł, ok.Szumowa. 0508-319-554.
OPRYSKIWACZ 400l, (1996) gm.Zawady, 1.200 zł. 0505-921-331.
OPRYSKIWACZ 400l, 12m, polski, stan db, 1.600 zł. (0-85)712-26-26.
OPRYSKIWACZ 400l, gm.Sejny, 300 zł lub na części. (0-87)516-28-40.
OPRYSKIWACZ 400l, jugosłowiański, atest, ok.Czyżewa, 1.100 zł. 0785-606-802.
OPRYSKIWACZ 400l, polski, belka 12m, st.bdb, gm.Łomża, 1.500 zł. 0604-118-771.
OPRYSKIWACZ 400l, polski, sprawny, 500 zł, gm.Poświętne. (0-85)650-12-27.
OPRYSKIWACZ 400l, sprawny, atest, 1.100 zł. (0-85)656-84-63.
OPRYSKIWACZ 450 l, 700 zł. (0-86)270-91-05.
OPRYSKIWACZ 600l, gm.Sokoły, 1.200 zł. 0513-177-523.
OPRYSKIWACZ 600l, niemiecki, gm.Janów, 1.400 zł. (0-85)721-63-56.
OPRYSKIWACZ 600l, niemiecki, st.bdb, ok.Łap, 2.100 zł. 0504-985-278.
OPRYSKIWACZ 700l, st.bdb, gm.Rutki, 1.900 zł. (0-86)276-47-05.
OPRYSKIWACZ 800 l, stan db, Mońki, 3.000 zł. 0515-538-094.
OPRYSKIWACZ Agrola 400l, spełniający warunki unijne, 1.200 zł, Zambrów. 0661-481-942.
OPRYSKIWACZ Agrola Płaskownica, gm. Szumowo, 1.200 zł. 0604-198-468.
OPRYSKIWACZ ciągany, 18 m, 1.500 zł, gm.Zambrów. 0501-662-068.
OPRYSKIWACZ ciągnikowy, fabrycznie nowy, 2.100 zł, Zabłudów. 0601-320-889.
OPRYSKIWACZ do zboża, 400l, gm.Dąbrowa Białostocka, 2.000 zł. 0723-536-059.
OPRYSKIWACZ do zboża, 600l, 12m, gm.Tykocin, 3.000 zł. 0500-238-433.
OPRYSKIWACZ Jarmet, zbiornik 800l, +rama, Ostrów Maz. 1.000 zł. (0-29)745-35-08, po 20.
OPRYSKIWACZ Pilmet 317, atest do 2011, 1.000 zł., Sidra. (0-85)721-11-19, 0606-679-377.
OPRYSKIWACZ Pilmet LM412, (1998) 400l, lance 12m, regulacja wysokości, stan bdb, Czyżew, 1.800 zł. (0-86)275-54-66.
OPRYSKIWACZ Pilmet, 300 l, z atestem, 1.400 zł, ok. Suwałk. 0512-146-466.
OPRYSKIWACZ polowy, 300 l. stan bdb. Pilmet, 1.200 zł. gm.Nowe Piekuty, (0-86)476-18-71.
OPRYSKIWACZ polski, stan bdb, 650 zł, k.Zambrowa. 0509-079-103.
OPRYSKIWACZ zawieszany 300l, stan db, 400 zł, gm.Ostrów Maz. (0-29)644-36-83.
OPRYSKIWACZ zbożowy, zawieszany, 500 l, szer. 10m, do małego remontu, 450 zł, gm.Kowale Oleckie. (0-87)523-86-72.
OPRYSKIWACZ zwieszany, sadownizy Pilmet 320, bardzo mało uywany, 1.500 zł, 0600-769-105.
OPRYSKIWACZ, 10 m, ważny atest, 700 zł, gm. Jaświły. (0-85)716-16-30.
OPRYSKIWACZ, 300 l, atest, 600 zł, gm.Krypno. 0513-897-601.
OPRYSKIWACZ, 300 l. zawieszany, 800 zł. stan bdb. gm.Rutki, (0-86)270-14-52.
OPRYSKIWACZ, 300l, sprawny, ok.Czyżewa, 700 zł. 0669-377-276, po 19.
OPRYSKIWACZ, 350 l, Pilmet, ważny atest, stan db, 1.000 zł, gm.Szumowo. 0696-996-709. po 20.
OPRYSKIWACZ, 400 l, 400 zł, gm.Zawady. (0-85)714-97-84.
OPRYSKIWACZ, 400 l, 900 zł, gm.Łomża. 0696-157-691.
OPRYSKIWACZ, 400 l. 900 zł. gm.Jedwabne, 0507-150-635.
OPRYSKIWACZ, 4000l, Szczuczyn, 800 zł. (0-86)272-55-97.
OPRYSKIWACZ, 400l., 12m., 5 sekcji, 1.000 zł., Dąbrowa Białostocka. 0512-816-879.
OPRYSKIWACZ, 400l., Jarmet, mało używany, ważny atest, 1.600 zł., gm. Nur. (0-86)478-20-30.
OPRYSKIWACZ, 400l., szer., 10m., 800 zł., gm. Tykocin. 0600-499-969.
OPRYSKIWACZ, 450 l, atest, stan bdb, 800 zł, k.Wys.Maz. 0667-197-057.
OPRYSKIWACZ, 600 l, 2.000 zł, gm.Łapy. (0-85)715-22-72.
OPRYSKIWACZ, 600l, 12m lance, stan bdb, Hajnówka, 2.200 zł. 0697-524-180.
OPRYSKIWACZ, 600l, szer. 12m, stan bdb, 2.500 zł, gm.Raczki. 0608-297-985.
OPRYSKIWACZ, 800 zł. 0728-195-952.
OPRYSKIWACZ, fabryczny 300l, 1.000 zł, ok.Szczuczyna. (0-86)272-51-29.
OPRYSKIWACZ, nowy, 400l., gm. Szepietowo, 2.000 zł. 0510-344-658, 0513-392-507.
OPSYPNIK do ziemniaków, gm.Szudziałowo, 500 zł. (0-85)722-15-21.
OPSYPNIK fabryczny, mało używany, ok.Łomży, 700 zł. 0501-953-488.
ORKAN , 3.000 zł., gm. Andrzejewo. 0666-134-323.
ORKAN 2, stan bdb, 3.000 zł do uzg., Suwałki, 0504-990-179.
ORKAN do kukurydzy, 1-rzędowy, Krone, 2.500 zł. (0-86)473-83-98.
ORKAN do słomy, 3.000 zł, gm. Sidry, (0-86)721-12-09.
ORKAN do słomy, 3.000 zł, okolice Suwałk. 0662-593-789.
ORKAN II do zielonki (1988) 3.000 zł., gm. Suwałki. 0697-067-563.
ORKAN II, mało używany, gm.Szepietowo, 3.500 zł. 0510-344-658, 0513-392-507.
ORKAN IIA, stan bdb, 2.400 zł, k.Czyżewa.
ORKAN, 1.600 zł, ok.Czyżewa. 0501-783-208.
ORKAN, 1.700 zł, gm.Bielsk Podl. 0500-230-586.
ORKAN, 2.500 zł., Suwałki. 0795-211-991.
ORKAN, gm.Czyżew, 3.000 zł. (0-86)475-20-36.
ORKAN, stan db. 2.500 zł. gm.Nowe Piekuty, 0603-675-876.
OSIE, rama dł.6m, skrzynia 2,3x4,5m do przyczepy, gm.Kolno, 300-2.100 zł. 0506-248-687.
OSPRZĘT do koparki Białoruś, typ rolniczy, 3.000 zł, Suwałki. 0695-811-914.
OSPRZĘT do tura, ok. Sokoły, od 1.400- 2.800 zł, 0880-805-082.
OŚ naczepy, opony, 700 zł. (0-85)740-24-02.
OŚ przednia, kompletna, koła, 15/11 do Zetora 12211/8011, ok.Augustowa, 18.000 zł. 0605-413-327.
OŚ, koła do przyczepki lub beczkowozu, 800 zł, gm.Czyżew Osada. 0889-131-021.
OŚ, na tandemie, 2.500 zł. gm.Dobrzyniewo, 0600-017-276.
OWIJARKA bel, 6.500 zł, Łomża. 0512-822-923.
OWIJARKA bel, nowa, 6.500 zł,0512-052-888.
OWIJARKA bel, nowa, pełna opcja, 6.800 zł. 0512-052-888.
OWIJARKA bel, własny rozdzielacz, Wys.Maz. 5.000 zł. 0665-404-831.
OWIJARKA do bel Sipma (2001) 6.300 zł., okolice Piątnicy. 0600-527-252.
OWIJARKA do bel Sipma, ok.Łomży, 6.200 zł. 0660-529-185.
OWIJARKA do bel Sipma, samozaładowcza (2006) 19.500 zł, Nowe Piekuty. 0604-211-735.
OWIJARKA do bel, gm.Kobylin, 6.000 zł. 0662-597-933.
OWIJARKA do bel, gm.Stary Lubotyń, 4.500 zł. (0-22)645-93-58.
OWIJARKA do bel, nowa, mało, duża folia, ok.Moniek, 6.600 zł. 0601-455-752.
OWIJARKA do bel, samozaładowcza, niemiecka (2000) 20.000 zł, Knyszyn. 0603-032-448.
OWIJARKA do bel, Sigma, 6.000 zł. Stawiski, 0514-863-047.
OWIJARKA do bel, stan bdb, gm.Śniadowo, 5.500 zł. 0516-220-193.
OWIJARKA samozaładowcza do bel, 12.000 zł, ok.Białegostoku. 0518-739-232.
OWIJARKA samozaładowcza, do bel, stan bdb, 14.500 zł, gm.Łomża. 0504-314-538.
OWIJARKA Sipma, (2001), 6.000 zł, k/Szczuczyna, 0691-386-999.
OWIJARKA Sipma, 6.200 zł, gm.Jedwabne. (0-86)217-86-18.
OWIJARKA Sipma, 6.300 zł, gm. Łomża. 0696-157-691.
OWIJARKA, do bel, 50x70 nowa, 7.000 zł. ok.Wys.Maz. (0-86)275-30-94.
OWIJARKA, mało używana, po jednym sezonie, 7.000 zł, Wyszki. 0661-944-850.
OWIJARKA, urządzenie do stawiania bel, ok.Dąbrowy Białostockiej, 7.500 zł. 0697-554-959.
PAJĄK do siana, 4-bębnowy, 4 m, 2.500 zł, gm.Boćki. 0606-519-696.
PALECIAK d o tura, 1.200 zł. ok.Łap. 0503-476-582.
PALECIAK do tura, 1.000 zł, gm.Szumowo. 0880-474-161.
PALECIAK do tura, ok.Łap, 800 zł. 0504-182-190.
PASZOWÓZ 10msześc AGM, pionowy ślimak, komputerowa waga, st.bdb, ok.Łap, 30.000 zł. (0-85)715-49-30.
PASZOWÓZ Trailer, 10msześc., (2001) pionowy, waga, obustronny wysyp, 29.000 zł., Zambrów. 0515-504-156.
PERZYCZEPA platforma do przewozu bel, na 34 bele, 8.000 zł, pow.Siemiatycze. 0608-609-757.
PIEŁACZ 7, 600 zł. (0-86)476-08-96, 0695-667-930.
PIŁA spalinowa Husqvarna 40, 2.7KM, stan idealny, 450 zł., gm. Sokoły. 0504-856-639.
PLATFORMA do bel na resorach, 4.000 zł, gm.Krypno. 0669-085-380.
PLATFORMA do bel, 6.4x2.4, 7.200 zł, gm.Suchowola. 0505-959-862.
PLATFORMA do bel, koła bliźniaki, 2.100 zł, Korycin. 0609-091-549.
PLATFORMA do bel, ok. 10.000 zł, ok. Augustowa. 0698-589-289.
PLATFORMA do kostek, bel, pow.Sejny, 2.200 zł. (0-87)516-14-49.
PLATFORMA do przewozu bel, koła bliźniaki 7.5m, 6.700 zł, Augustów. (0-87)644-58-47.
PLATFORMA do przewozu bel, na bliźniakach, st.db, Siemiatycze, 7.800 zł. 0608-609-757.
PLATFORMA, do bel, stan bdb. 4.500 zł. ok.Zambrowa. (0-86)270-59-63.
PLATFORMA, laweta, do bel, duża, bliźniaki, Mońki, 7.900 zł. 0601-456-067.
PŁUG 2-4-skibowy, stan bdb, 3.500 zł. (0-85)712-26-26.
PŁUG 2-skibowy, 400 zł, k.Jedwabne. 0515-859-554.
PŁUG 2-skibowy, 400 zł, k.Suwałk. 0694-153-703.
PŁUG 2-skibowy, 500 zł, Boguty. 0600-477-286.
PŁUG 2-skibowy, 500 zł, k.Suwałk. (0-87)569-34-02.
PŁUG 2-skibowy, 500 zł, k/Grajewa, (0-86)273-17-60.
PŁUG 2-skibowy, ciągnikowy, 500 zł, gm.Szepietowo. (0-86)476-10-10.
PŁUG 3 i 4-skibowy, stan bdb, od 1.000 zł-2.000 zł\szt, gm.Zambrów. (0-86)271-88-43.
PŁUG 3, fabrycznie nowy, odkładnia 40, zabezpieczenie śrubowe, hartowany, 4.500 zł., Brańsk. 0507-793-155.
PŁUG 3-skibowy Grudziądz, 400 zł, ok.Moniek. (0-85)749-25-03.
PŁUG 3-skibowy Grudziądz, stan bdb, 1.300 zł, gm. Knyszyn. (0-85)716-11-23.
PŁUG 3-skibowy Kverneland Vario, stan bdb, 11.000 zł, gm.Szczuczyn. 0665-773-156.
PŁUG 3-skibowy Kverneland, zabezpieczenia resorowe, stan bdb, 4.800 zł. (0-85)681-30-52.
PŁUG 3-skibowy Nemejer, hydraulicznie obracane, 3.300 zł, Sokoły. 0608-114-679.
PŁUG 3-skibowy obrotowy Overum, gm.Suwałki, 3.000 zł. 0662-593-789.
PŁUG 3-skibowy obrotowy, Huard, stan db, 3.500 zł, pow. wysokomazowiecki. 0695-173-014.
PŁUG 3-skibowy Rabewerk, ażurowy, hydraulicznie obracany, przedpłużki, 5.000 zł, gm.Boguty. 0692-482-777.
PŁUG 3-skibowy Rabewerk, obrotowy, do dużego ciągnika, st.bdb, Wys.Maz., 10.000 zł. 0515-495-551.
PŁUG 3-skibowy Unia Grudziądz, st.bdb, gm.Jedwabne, 1.000 zł. 0516-755-627.
PŁUG 3-skibowy Unia Grudziądz, stan db, 700 zł, ok.Wys.Maz. (0-86)275-29-45.
PŁUG 3-skibowy, 1.100 zł, ok.Czyżewa. 0691-431-427.
PŁUG 3-skibowy, 1.200 zł, Tykocin. 0888-863-444.
PŁUG 3-skibowy, 800 zł, okolice Knyszyna. 0885-759-689.
PŁUG 3-skibowy, 900 zł, gm.Zawady. (0-85)714-97-84.
PŁUG 3-skibowy, 900 zł, k.Łap. 0728-876-129.
PŁUG 3-skibowy, Grudziądz, stan bdb, ok.Knyszyna, 850 zł. 0695-158-501.
PŁUG 3-skibowy, hydrauliczny, 3.300 zł. ok.Suwałk, 0519-609-780.
PŁUG 3-skibowy, Kverneland, zabezpieczenia resorowe, kwadratowa rama, przedpłużki,stan bdb, 7.500 zł, pow. wysokomazowiecki. 0601-582-151.
PŁUG 3-skibowy, Kverneland, zabezpieczenia śrubowe, okrągła rama, 2.700 zł do neg., Mońki 0662-600-430.
PŁUG 3-skibowy, kwadratowa rama, zabezpieczenia sprężynowe, stan db, 4.500 zł, ok.Bakałarzewa. 0691-734-212.
PŁUG 3-skibowy, mechanicznie obrácany Krone, 2.400 zł, pow.Augustowski. 0509-949-445.
PŁUG 3-skibowy, obracany Lanzberg, 6.000 zł, gm.Kołaki Kościelne. 0511-947-165.
PŁUG 3-skibowy, obracany, 1.600 zł. (0-85)731-09-62.
PŁUG 3-skibowy, obracany, 2.600 zł, ok.Ełku. 0503-303-065.
PŁUG 3-skibowy, obracany, 3.900 zł, gm.Kołaki Kośc. (0-86)270-32-82. po 20.
PŁUG 3-skibowy, obracany, zabezpieczenia sprężynowe, 6.500 zł, okolice Białegostoku. (0-85)738-43-23, 0507-153-081.
PŁUG 3-skibowy, odkładnie 18", 2.400 zł, gm.Łomża. (0-86)219-32-33.
PŁUG 3-skibowy, ok.Łomży, 800 zł. 0513-555-546.
PŁUG 3-skibowy, polski, gm.Rutki, 1.000 zł. 0509-712-552.
PŁUG 4 skibowy, stan idealny, zabezpieczenie od kamieni, odkładnia 35, 3.990 zł, gm.Brańsk, 0507-793-155.
PŁUG 4 skibowy, unia kobuz, (2002), stan idealny, 2.500 zł, Radziłów, 0504-732-502.
PŁUG 4, fabrycznie nowy, odkładnia 40, zabezpieczenie śrubowe, koło gumowe, hartowany, 5.500 zł., Brańsk. 0507-793-155.
PŁUG 4+1 Unia, zabezpieczenie śrubowe (2006) stan bdb., 11.000 zł., okolice Moniek. 0512-176-178.
PŁUG 4-skibowe Internacionale, zabezpieczenia resorowe, przedpłużki, koło gumowe, ok.Ciechanowca, 8.500 zł. (0-86)277-19-19 po 20.
PŁUG 4-skibowy Frost, stan bdb, Hajnówka, 4.200 zł. 0697-524-180.
PŁUG 4-skibowy Kverneland 16', zabezpieczenia resorowe, nowe elementy robocze, 10.500 zł, ok.Suwałk. 0501-263-092.
PŁUG 4-skibowy Kverneland Vario AB100, hydrauliczna regulacja orki od 12-20", stan bdb, 15.500 zł, Mońki. (0-85)716-20-31.
PŁUG 4-skibowy Kverneland, półzawieszany, zabezp. resorowe, 7.500 zł, Węgorzewo. 0798-712-195.
PŁUG 4-skibowy Kverneland, resory, kwadratowa rama, stan bdb, 9.400 zł, Mońki. (0-85)716-20-31.
PŁUG 4-skibowy Kverneland, zabezpieczenia resorowe, stan bdb, ok.Moniek, 10.200 zł. 0500-580-330.
PŁUG 4-skibowy Kverneland, zabezpieczenia resorowe, Suwałki, 4.500 zł. 0606-641-084.
PŁUG 4-skibowy obrotowy Kverneland, zabezpieczenia resorowe, 13.000 zł, k.Hajnówki. 0509-218-681, (0-85)686-44-63.
PŁUG 4-skibowy Overum, zabezpieczenia hydrauliczne, duże odkładnie i kroje, stan bdb, 4.800 zł, Ciechanów. 0509-812-791.
PŁUG 4-skibowy Unia Grudziądz (2002) stan bdb, 3.100 zł, gm.Szumowo. 0696-440-579.
PŁUG 4-skibowy Unia Grudziądz, 4.500 zł, stan bdb, gm.Kobylin Borzymy. 0696-645-294.
PŁUG 4-skibowy Unia Grudziądz, poszerzany, 2.100 zł, gm. Kulesze Kośc. (0-86)476-37-65.
PŁUG 4-skibowy, 1.500 zł, (0-86)273-85-36.
PŁUG 4-skibowy, 2.200 zł, Tykocin. 0888-863-444.
PŁUG 4-skibowy, Kverneland, Vario, półzawieszany, ok.Kolna, 13.900 zł. 0505-860-746.
PŁUG 4-skibowy, Kverneland, zabezpieczenia resorowe, na kole, 1 skiba regulowana, 9.900 zł, ok. Kolna. 0505-860-746.
PŁUG 4-skibowy, obracany, Kverneland, Kalinowo, 9.500 zł. (0-87)629-87-37.
PŁUG 4-skibowy, obrotowy, Kverneland, głowica wysoka 240, nowe lemiesze, Goniądz, 16.500 zł. 0503-618-336.
PŁUG 4-skibowy, obrotowy, Overum, zabezpieczenia śrubowe, stan bdb, ok.Rajgrodu, 6.500 zł. 0504-210-555.
PŁUG 4-skibowy, polski, 1.500 zł, gm.Zawady. (0-85)738-40-41.
PŁUG 4-skibowy, szeroki, odkładnie śrubowe, stan db, Łomża, 2.500 zł. 0889-744-898.
PŁUG 4-skibowy, Unia Grudziądz (2003) mało używany, 3.900 zł, Czyżew. 0790-281-318.
PŁUG 4-skibowy, zabezpieczenia śrubowe, Kobylin Borzymy, 6.000 zł. (0-86)476-40-14.
PŁUG 4-skibowy, zagonowy, zabezpieczenia śrubowe, 3.500 zł, gm.Dziadkowice. 0790-635-890.
PŁUG 4-skibowy, zapezpieczenia śrubowe, Suchowola, 2.800 zł. 0500-335-960.
PŁUG 5-skibowy Kverneland, zawieszany, hydraulika 1-skiby, ok.Moniek, 10.000 zł. 0885-487-703, po 19.
PŁUG 5-skibowy, sztywny, 1.600 zł, gm.Sejny. (0-87)516-31-65.
PŁUG 5-skibowy, zabezpieczenia śrubowe, do remontu, ok.Ciechanowca, 1.600 zł. (0-86)277-19-19.
PŁUG Kewerland Wario, 4 -skibowy, regulacja hydrauliczna, 15.800 zł., Stawiski. 0888-962-206.
PŁUG Kverneland 3-skibowy, zabezpieczenia resorowe, stan bdb, 3.600 zł, gm.Jasionówka. 0505-919-433.
PŁUG Kverneland 4-skibowy obrotowy VD85, 18.000 zł, gm.Dziadkowice. 0790-635-890.
PŁUG Kverneland, 4-skibowy, obrotowy, zabezpieczenia śrubowe, 5.500 zł. (0-86)476-05-17.
PŁUG Kverneland, 4-skibowy, stan bdb. 4.600 zł. ok.Bielska Podlaskiego, (0-85)681-30-52.
PŁUG Kverneland, obrotowy, kultywator (2004) 25.000 zł. Kobylin Borzymy, 0791-859-047.
PŁUG obracany Fiskars, zabezpieczenia sprężynowe, 5.200 zł, ok.Knyszyna. 0501-323-043.
PŁUG obracany, 3-skibowy, 4.500 zł., gm. Boćki. (0-85)731-33-58.
PŁUG obrotowy 4-skibowy Huard, k.Hajnówki, 10.000 zł. (0-85)686-44-63, 0509-218-681.
PŁUG trzyskibowy obracany, DURO , 3.700zł, 0602-347-456
PŁUG Unia Grudziądz, 4-skibowy (1998) 4.000 zł., gm. Szumowo. 0604-198-468.
PŁUG zagonowy, 4 skibowy Rabewerk, stan bdb, 3.500 zł, 0602-295-274.
PŁUG, 2-skibowy, stan db. 600 zł. ok.Moniek, 0514-673-312.
PŁUG, 3 -skibowy,grudziacki, stan bdb., 1.250 zł., okolice Łap. 0517-185-979.
PŁUG, 3-skibowy, 1.000 zł. Suwałki, 0661-964-809.
PŁUG, 3-skibowy, 600 zł. gm.Czyżew, 0511-964-539.
PŁUG, 3-skibowy, 800 zł, k.Jedwabnego. 0515-859-554.
PŁUG, 3-skibowy, obracany, Lenken, 3.700 zł. ok.Suwałk, 0604-514-017.
PŁUG, 3-skibowy, obrotowy Lenken, 6.500 zł., Bielsk Podlaski. 0515-072-413.
PŁUG, 3-skibowy, obrotowy, Rabewerk, 3.000 zł. gm.Boguty, 0504-211-433.
PŁUG, 3-skibowy, obrotowy, zabezpieczenia śrubowe, stan db. 2.800 zł. ok.Rajgrodu, 0696-281-382.
PŁUG, 4-skibowy, 1.400 zł, k.Szepietowa. 0660-483-141.
PŁUG, 4-skibowy, Kverneland, zabezpieczenia resorowe, 5.500 zł, Janów. 0515-988-376.
PŁUG, 4-skibowy, Kwerneland 14",okrągła rama, 3.700 zł, 0506-051-470.
PŁUG, 4-skibowy, polski, 2.000 zł., okolice Ostrowi Mazowieckiej. 0606-588-718.
PŁUG, 4-skibowy, Unia Grudziądz, 1.200 zł. gm.Zabłudów, 0504-496-022.
PŁUG, IV-skibowy, 1.000 zł. Szepietowo, 0601-874-116.
PŁUG, Krone, 4-skibowe, obrotowe, gm.Dziadkowice, 7.000 zł. 0600-858-432.
PŁUG, Rabewerk, 4-skibowy, zabezpieczenia sprężynowe, 5.500 zł. gm.Przerośl, 0501-263-096.
PŁUGI 2-skibowe, 400 zł do uzg., gm. Kulesze Kościelne, 0500-895-648.
PŁUGI 4 2.500 zł, młynek do zboża 1.400 zł zgrabiarka do siana 1.500 zł, gnina Piątnica 0604-643-495, 0698-869-557.
PŁUGI zagonowe, obrotowe, stan bdb, 5.600 zł, Konarzyce k. Łomży. 0604-412-207.
PŁUGI, 3 -skibowe Grudziądz, 1.100 zł., gm. Jaświły. 0666-877-531.
PŁUGI, 4-skibowe, 2.500 zł. gm.Rutki, 0692-399-383.
PODAJNIK zbożowy, dł.8m, 3.000 zł, ok.Suwałk. 0512-089-717.
PODBIERAK trawy, do sieczkarni, Mengele 4900, stan bdb. 4.500 zł. gm.Goniądz, 0692-022-408.
PODNOŚNIK do bel, masztowy, 1.600 zł, gm.Ostrów Maz. 0668-252-145.
PODNOŚNIK masztowy, gm.Śniadowo, 1.600 zł. 0516-220-193.
PODWOZIE naczepy samochodowej, 3-osiowe, 3.000 zł. (0-85)740-24-02.
POJEMNIK na pasze, zboże, 1000kg, 6szt, 60 zł/szt. (0-87)644-94-46.
POJEMNIK plastokowe, na palecie, 3 szt, 1.000 l, 240 zł/szt, B-stok. 0698-580-099.
POMPA 2szt, silnik 1,5KW, do wody lub gnojowicy, Suchowola, 280 zł/szt. (0-85)712-43-17.
POMPA do beczkowozu, 6.000l., stan bdb., 2.500 zł., Grajewo. 0508-316-928.
POMPA do gnojówki, wody, 1-fazowa, stan bdb. 600 zł. gm.Sztabin, (0-87)641-30-03.
POMPA do szamba lub wody, 2.000 W, 15.000 l wydajność, 300 zł, gm.Augustów. 0691-540-186.
POMPA hydrauliczna do kombajna, nowa, raz tylko użyta, 1.000 zł, 0517-185-979.
POMPA paliwowa do C-360 3P, 60 zł, Zambrów. 0661-383-641.
POMPA paliwowa do T25, nowa, 300 zł., gm. Andrzejewo. (0-86)271-71-46 rano lub wieczorem.
POMPA paliwowa po regeneracji do MTZ, 200 zł., gm. Choroszcz. 0608-444-078.
POMPA paliwowa, do T25, nowa, ok.Czyżewa, 320 zł. 0600-809-612.
POMPA próżnicowa do beczkowozu niemieckiego, stan dobry, 1.500 zł,ok.Sejn, 0605-763-925.
POMPA z silnikiem, do dojarki, bezprzewodowej, lub zwykłej, 350, 600 zł. ok.Łomży, 0694-304-048.
POMPĘ do beczkowozu, 5000 l, 1.500 zł, (0-85)722-15-76.
POPMPA ssąco-tłocząca, Vogeltang, stan bdb, ok.Suchowoli, 5.500 zł. 0604-090-785.

POSKROM do korekcji racic, mata gumowa, koła, gm.Mońki, 3.200 zł. 0660-268-120.

POSKROM do korekcji racic, nowy, na kółkach, 2.100 zł, gm.Czyżew Osada. 0604-167-045.

POSKRON do korekcji racic, nowy, 2.800 zł, gm. Turośl. 0509-756-568.

PRASA belujaca, 2 szt, Krone 125, siatka, sznurek, Sokoły, 16.700 zł/szt. 0506-902-000.

PRASA belująca (1994) włoska, łańcuchowa, st.bdb, Nowe Piekuty, 19.000 zł. 0606-782-870.

PRASA belująca (1995) 15.000 zł, do uzg, gm.Sztabin. (0-87)641-31-95. do 5 lub od 20.

PRASA belująca 120 (2002) st.bdb, szeroki podbierak, 2 sznurki, c.smarowanie, zamki, 33.000 zł. (0-86)217-46-01.

PRASA belująca Agrobel (1995) 120x120, gm.Sztabin, 13.000 zł. (0-87)641-32-01.

PRASA belująca Cararo, podbieracz 1,6m, stan bdb, gm.Łomża, 16.000 zł. (0-86)219-32-32.

PRASA belująca Cararo, stan bdb, Milejczyce, 18.500 zł. 0605-321-487.

PRASA belująca Cararo, zamki, hydrauliczny podbieracz, 18.500 zł, Wys.Maz. 0512-829-794.

PRASA belująca Carraro, 17.500 zł. 0502-025-448.

PRASA belująca Carraro, Hajnówka, 18.000 zł. 0506-819-397.

PRASA belująca Claas 44, 120x120, stan bdb, 18.500 zł, k.Łap. 0887-145-730.

PRASA belująca Claas 44, 16.000 zł, ok.Korycina. 0885-235-391.

PRASA belująca Claas 46, 32.000 zł, k.Korycina. (0-85)721-91-22.

PRASA belująca Claas 46, rotor, sznurek, szeroki podbierak, 25.000 zł., gm. Kobylin Borzymy. 0660-042-305.

PRASA belująca Claas Roland 44, siatka sznurek, stan bdb, 22.000 zł, Czyżew. (0-86)277-52-12.

PRASA belująca Claas Roland, 17.000 zł. gm.Kołaki Kośc. (0-86)270-32-19.

PRASA belująca Claas Rolland 44, 16.000 zł, gm.Nur. 0507-650-649.

PRASA belująca Claas Rollant 46, szeroki podbierak, 36.500 zł, k/Grajewa. 0602-505-623.

PRASA belująca Claas, (1997) siatka, 14-noży, rotor, c.smarowanie, szeroki podbierak, pow.Sokołów Podlaski, 35.000 zł. 0518-531-828.

PRASA belująca Claas, Siemiatycze, 15.500 zł. 0781-122-018.

PRASA belująca Class Roland 46, (1996) owijanie na 2-sznurki, c.smarowanie, st.bdb, Dąbrowa Białostocka, 16.500 zł. 0791-588-227.

PRASA belująca Deutz Fahr DX150, c.smarowanie, owijanie na 2 sznurki, stan idealny, 17.500 zł, Sokoły. 0600-620-295.

PRASA belująca Deutz Fahr GP-2.30, siatka, sznurek, stan bdb, 16.500 zł, gm.Knyszyn. 0608-321-204.

PRASA belująca Deutz Fahr, 120x120, zatrzaski, 16.000 zł, gm.Czarna B. (0-85)710-92-63.

PRASA belująca Deutz Fahr, siatka, rotor, noże, szeroki podbierak, gm.Kobylin, 31.000 zł. 0662-597-933.

PRASA belujaca Galigani 3200L (1997) szeroki podbierak, sznurek, siatka, 20.000 zł, Łomża. 0512-822-923.

PRASA belująca Gallignani (1991), szerokie ogumienie, centralne smarowanie, stan bdb, 18.500 zł, pow. wysokomazowiecki. 0601-582-151.

PRASA belująca Gallignani,(1991), wałkowa, szerokie ogumienie, centralne smarowanie, stan bdb, 18.500 zł. pow. wysokomazowiecki, 0601-582-151.

PRASA belująca Grenland RF120, (1997) stan bdb., 27.000 zł., okolice Brańska. 0608-885-560.

PRASA belująca Holland 841, 10.000 zł, gm. Goniądz. (0-85)738-37-98.

PRASA belująca J.Deere 578 wałkowa (2003) stan bdb, 42.000 zł, Mońki. 0691-719-344.

PRASA belująca JD545, pasy, sznurek, st.bdb, gm.Janów, 20.000 zł. (0-85)721-63-56.

PRASA belująca Krone 120, stan bdb, 11.900 zł, Boguty. 0698-209-309.

PRASA belująca Krone 125 (1987) szerokie koła, 13.000 zł, Mońki. 0508-995-628.

PRASA belująca Krone 125 (1995) 18.300 zł, Suwałki. 0604-111-049.

PRASA belująca Krone 125, 18.500 zł, gm.Czyże. 0504-275-170.

PRASA belująca Krone 8/16, zmiennokomorowa (1994) ok.Moniek, 20.000 zł. 0503-329-662.

PRASA belująca Krone KR130, szeroki podbieracz, stan bdb., 21.500 zł., Czyżew. 0504-780-124.

PRASA belująca Krone, 120x120, stan bdb, Dąbrowa Białostocka, 16.500 zł. 0791-588-227.

PRASA belująca Krone, 20.000 zł, Ciechanowiec. (0-85)657-89-38.

PRASA belująca Krone, łańcuchowa, 15.000 zł, k.Szumowa. 0608-458-645.

PRASA belująca New Holand, mało używana, 14.900 zł, stan idealny, Ełk. 0600-214-285.

PRASA belująca New Holland 841, stan bdb, gm.Dąbrowa Biaostocka, 9.500 zł. 0698-381-333.

PRASA belująca New Holland 841, zmiennokomorowa, łańcuchowa, stan bdb, 9.500 zł, ok. Moniek. 0788-597-348.

PRASA belująca Omas (1993) 120x100, gm.Sztabin, 12.000 zł. (0-87)641-32-01.

PRASA belująca polska (2003) ok.Suwałki, 26.500 zł. 0509-093-662.

PRASA belująca Rivera Casali, 7.500 zł, Suchowola. 0669-388-055.

PRASA belująca Rivera Casalis, Suwałki, 5.500 zł. 0606-641-084.

PRASA belująca Sipma (1999) łańcuchowa, centralne smarowanie łańcuchów, szerokie ogumienie, 20.000 zł, pow. wysokomazowiecki. 0695-173-014.

PRASA belująca Sipma (2001) 28.000 zł, ok.Łomży. 0514-743-670.

PRASA belująca Sipma (2007) 35.000 zł. Czyżew, (0-86)275-54-66.

PRASA belująca Sipma Classic (2006/07) bele 120x120, I właściciel, 36.500 zł., gm. Czyżew. 0885-986-773.

PRASA belująca Sipma Z279/1 (2001/2002) szeroki podbierak, 28.900 zł, Siedlce. 0601-535-850.

PRASA belująca Sipma Z569 (2002) +owijarka, Łomża, 35.000 zł. 0600-781-359.

PRASA belująca Sipma, (1999), 19.000 zł, k/Radziłowa, 0509-148-601.

PRASA belująca Sipma, 27.500 zł, k.Knyszyna. 0508-398-840.

PRASA belująca Sipma, 30.000 zł, gm.Knyszyn. 0667-845-271.

PRASA belująca Sipma, gm.Knyszyn, 28.500 zł. 0503-462-942.

PRASA belująca Sipma, Krypno, 23.000 zł. 0503-113-960, 0501-417-197.

PRASA belująca SLH Carraro, szeroki podbieracz, na zatrzaski (1993) Łomża, 13.000 zł. 0505-116-063.

PRASA belująca Unia Samarol (2008) siatka, sznurek, rotor, noże, 48.000 zł/zamienię na kostującą, Łowicz. 0501-504-723.

PRASA belująca Vicon, 120x120, Suwałki, 10.000 zł. 0506-474-915.

PRASA belująca Vikon, 120\120, sznurek, 8.500 zł, ok.Suwałk. 0506-474-915.

PRASA belująca Warsama (2001) gm.Raczki, 23.000 zł. (0-87)568-52-83.

PRASA belująca Welger RP12, 17.500 zł, ok. Sztabina. 0669-196-815 po 18.

PRASA belująca Welger RP12R, 16.000 zł, gm.Mońki. (0-85)716-21-51.

PRASA belująca Welger RP-12S, owijanie, siatka sznurek, c.smarowanie, 18.000 zł, gm.Puńsk. 0663-026-562.

PRASA belująca Welger RP150, 7.800 zł, gm.Tykocin. 0601-147-822.

PRASA belująca Welger RP200, (1996) szeroki podbieracz, rotor, siatka, sznurek, szerokie koła, Janów, 28.000 zł. 0506-636-102.

PRASA belująca Welger RP235 (2006) po 2 sezonach, jak nowa, 76.000 zł, ok.Ciechanowca. 0503-502-564.

PRASA belująca Welger, 120\120, stan bdb, 14.500 zł., gm.Rutki. 0503-676-400.

PRASA belująca Welger, szeroki podbierak, szerokie ogumienie, stan bdb, 23.000 zł, ok.Dąbrowy B-ckiej. 0505-706-952.

PRASA belująca Wikon (1997) szeroki podbierak, szerokie koła, 23.500 zł, gm.Turośl. 0606-750-595.

PRASA belująca Z-230, 4.000 zł, ok.Białegostoku. 0501-521-884.

PRASA belująca, (2002) Iwł, 23.000 zł. (0-86)273-67-46.

PRASA belująca, 22.000 zł. Zambrów, (0-86)270-51-46.

PRASA belująca, DF, GP230, stan bdb. 18.000 zł. Choroszcz, 0798-879-708.

PRASA belująca, DF, pasowa, 120/150, stan bdb. sprawna, 11.500 zł. gm.Ciechanowiec, 0514-337-761.

PRASA belująca, Kararo, stan bdb. 22.000 zł. gm.Boćki, 0517-169-473, (0-85)731-44-90.

PRASA belująca, Metal Fach Sokółka (2002) 25.000 zł. Sokółka, 0510-279-449.

PRASA belująca, pasowa, Hestion, 5650, stan bdb, 15.500 zł, ok.Moniek. (0-85)716-50-16.

PRASA belująca, pasowa, JD, górny zaczep, 11.000 zł. gm.Milejczyce. 0508-536-929.

PRASA belująca, polska, 19.000 zł. lub zamiana na kostkującą, ok.Korycina, 0508-613-345.

PRASA belująca, RP12, Welger, 16.000 zł. gm.Przytuły, 0506-799-992.

PRASA belująca, Sipma (2000) szeroki podbierak, mało używana, 29.500 zł. gm.Jaświły, 0505-596-519.

PRASA belująca, Sipma (2002) 32.000 zł. ok.Łomży, 0509-440-861.

PRASA belująca, Sipma, (2001), 26.000 zł, k/Szczuczyna, 0691-386-999.

PRASA belująca, stan bdb, 15.500 zł, Skłody-Przyrusy, (0-86)476-17-92.

PRASA belująca, szerokie koła, rotor, noże, gm.Łapy, 33.500 zł. 0798-723-640.

PRASA belująca, Welger RP200, centrale smarowania, rotor, noże, siatka, 27.200 zł. gm.Stawiski, 0600-341-988.

PRASA belująca, Z543, stan bdb. 30.000 zł. K.Szczuczyna, (0-86)279-03-77.

PRASA Claas Roland 44, stan bdb, 16.500 zł, gm.Zambrów. 0602-859-130.

PRASA Deutz Fahr, podbierak 150, pasowa (1992) stan bdb. 9.900 zł. Sokoły, 0698-828-535.

PRASA International ze świdrem, 5.500 zł.(0-85)656-84-67.

PRASA koskująca zachodnia, stan bdb. pasują polskie aparaty, 5.500 zł. gm.Brańsk, 0887-411-929.

PRASA kostkujaca Deutz Fahr, stan bdb, 10.500 zł, ok.Suwałk. 0509-648-124.

PRASA kostkujaca JD346, stan bdb, gm.Jedwabne, 7.200 zł. 0516-755-627.

PRASA kostkujaca polska, Z224, ok.Zambrowa, 9.000 zł lub zamiana na przyczepę D47. 0600-957-386.

PRASA kostkujaca Sipma (1993) 12.000 zł, Zawady. 0514-151-808.

PRASA kostkujaca Sipma, (1994) z drabinką, 11.000 zł, k/Wąsosza, (0-86)273-14-51.

PRASA kostkujaca Z-224/1, 12.800 zł, ok.Wys.Maz. 0691-431-427.

PRASA kostkująca „WELGER" AP 41, 7.000 zł., okolice Szczuczyna. 0501-627-322.

PRASA kostkująca AP45 Welger z wyrzutnikiem, 6.000 zł, ok.Kolna. 0604-390-273.

PRASA kostkująca Claas, stan bdb, 5.200 zł, pow. Łomża. 0516-852-187.

PRASA kostkująca Class, stan bdb, 6.500 zł, k.Wys.Maz. (0-86)275-04-79.

PRASA kostkująca Fahr HD400, stan db, gm.Dąbrowa, 10.000 zł. 0665-767-128.

PRASA kostkująca Fahr, 6.000 zł, gm.Zabłudów. 0666-915-951.

PRASA kostkująca Famarol Z511, prowadnica (1997) garażowana, 16.000 zł, gm.Szumowo. 0696-996-709 po 20.

PRASA kostkująca International 445, stan bdb, 4.500 zł, pow.Łomża. 0691-027-196.

PRASA kostkująca International, stan bdb., 4.200 zł., gm. Jaświły. (0-85)716-16-55.

PRASA kostkująca JD-332, stan bdb, Zbójna, 6.200 zł. 0511-071-897.

PRASA kostkująca Massey Ferguson, stan db, 3.500 zł, Giżycko. 0506-644-602.

PRASA kostkująca New Holland 280, stan bdb, 6.500 zł, gm. Kowale Oleckie. 0669-847-496.

PRASA kostkująca polska +drabinka (1990) 9.500 zł, Jedwabne. 0696-157-691.

PRASA kostkująca polska +drabinka (1996) 12.500 zł, gm.Czyżew. 0668-470-453.

PRASA kostkująca polska Sipma Z224/1 (1995) garażowana, I wł, drabinka, 16.000 zł, gm.Szepietowo. 0518-937-383.

PRASA kostkująca polska Sipma Z224/1, 6.800 zł, k.Zambrowa. 0602-216-994.

PRASA kostkująca polska Sipma Z224\1 (1993) stan bdb, 11.000 zł, gm.Nowy Dwór. 0782-528-937.

PRASA kostkująca polska z drabinką, 10.000 zł, gm.Nowe Piekuty. 0694-987-692.

PRASA kostkująca polska Z224/1, drabinka, stan db, Wys.Maz., 8.000 zł. 0515-495-551.

PRASA kostkująca polska, (1989) 10.000 zł., gm. Nowy Dwór. 0603-350-201.

PRASA kostkująca polska, drabinka, stan db, 11.000 zł, Grajewo. (0-86)271-08-72.

PRASA kostkująca polska, drabinka, zaczep, Siemiatycze, 11.000 zł. 0781-122-018.

PRASA kostkująca polska, I-wł, garażowana, ok.Suwałk, 12.500 zł. (0-87)615-82-53.

PRASA kostkująca polska, stan bdb, 7.000 zł, ok. Rutek. 0514-907-831.

PRASA kostkująca polska, z drabinką, gm.Grabowo, 13.000 zł, 0600-675-320.

PRASA kostkująca Sipma (1987) stan db, 11.000 zł, gm.Brańsk. 0602-319-388.

PRASA kostkująca Sipma (1990) stan bdb, I właściciel, 9.400 zł, okolice Knyszyna. 0695-158-501.

PRASA kostkująca Sipma (1995) st.bdb, ok.Sokółki, 16.000 zł. 0781-779-495.

PRASA kostkująca Sipma Z224/1 (1990) 13.500 zł, gm.Wyszki. (0-85)737-14-41.

PRASA kostkująca Sipma Z224/1, (2004) stan bdb, gm.Wyszki, 21.500 zł. 0508-498-684.

PRASA kostkująca Sipma Z224/1, 13.000 zł k.Moniek. (0-85)716-14-25.

PRASA kostkująca Sipma Z-224/1, I wł., stan bdb, 11.700 zł, ok.Drohiczyna. 0604-487-950.

PRASA kostkująca Sipma Z224/1, Iwł, stan bdb, gm.Kolno, 15.000 zł. (0-86)278-73-56.

PRASA kostkująca Sipma Z224/1, wysokiego stopnia gniotu, gm.Juchnowiec Kościelny, 10.000 zł. 0516-313-723.

PRASA kostkująca Sipma Z224/2 (1996) drabinka, stan bdb., gm. Boguty, 15.500 zł. 0513-567-037.

PRASA kostkująca Sipma Z224\1 (1996) 14.500 zł, Zabłudów. 0601-320-889.

PRASA kostkująca Sipma Z224\1, 1-właściciel, podajnik, mało używana, garażowana, 13.400 zł, ok.Milejczyc, 0513-458-681.

PRASA kostkująca Sipma Z224\1, I-wł, garażowana, drabinka, stan bdb, 13.000 zł, gm.Hajnówka. 0500-732-888.

PRASA kostkująca Sipma Z224\1, ok.Moniek, 13.000 zł. (0-85)716-14-25.

PRASA kostkująca Sipma, (1991) stan bdb, pow.Mońki, 11.000 zł. 0696-552-119.

PRASA kostkująca Sipma, drabinka, 11.800 zł, Łomża. 0514-743-670.

PRASA kostkująca Sipma, stan bdb, I wł. (1996) 14.700 zł. gm.Jaświły. 0607-819-571.

PRASA kostkująca Sipma, stan bdb., 13.000 zł., gm. Czyżew. (0-86)275-60-87.

PRASA kostkująca Sipma, stan db, 6.000 zł, gm.Szumowo. 0602-216-994.

PRASA kostkująca Welger 41, niemiecka, gm.Sztabin, 3.500 zł. (0-87)641-32-18.

PRASA kostkująca Welger AP41, gm.Kobylin Borzymy, 4.500 zł. (0-86)274-34-41.

PRASA kostkująca Welger AP41, z drabinką, kompletna, 4.500 zł, gm. Jaświły. (0-85)716-17-58.

PRASA kostkująca Welger AP41, zaczep, drabinka, 5.600 zł, Łapy. 0604-844-316.

PRASA kostkująca Welger AP45, 6.700 zł, k.Augustowa. (0-87)641-93-39, 0608-011-200.

PRASA kostkująca Welger AP52, 7.000 zł., gm. Wyszki. (0-85)737-10-64.

PRASA kostkująca Welger AP61, szeroki podbierak, drabinki, zaczep, stan bdb, 6.700 zł, Sokoły. 0600-620-295.

PRASA kostkująca Welger D2500, stan bdb, szeroki podbierak, drabinka, zaczep, ok. Suwałk, 7.000 zł. 0508-196-704.

PRASA kostkująca Welger EP-45, 9.000 zł, gm.Czyże. 0504-275-170.

PRASA kostkująca Z 224/1 (1991) Iwł, gm.Sokoły, 12.500 zł. 692-792-188.

PRASA kostkująca Z224 (1995) 13.000 zł. gm.Zambrów. (0-86)271-87-18.

PRASA kostkująca Z224, 7.000 zł, lub zamienię na przyczepę, Stare Juchy. 0600-134-258.

PRASA kostkująca Z224, 8.000 zł, gm.Korycin. 0668-158-210.

PRASA kostkująca Z224, polska, 11.500 zł., okolice Wys. Maz. 0691-722-075.

PRASA kostkująca Z224/1 (1990) stan db, Iwł, 9.000 zł, lub zamiana na prasę belującą, k.Miastkowa. 0518-648-423.

PRASA kostkująca Z-224/1 (1995) 3 lata nie używana, drabinka, 17.000 zł, ok.Wizny. 0504-580-136.

PRASA kostkująca Z224/1 (1997) podajnik, zaczep, I wł, stan bdb, 14.500 zł, k.Łomży. (0-86)217-06-62.

PRASA kostkująca Z224/1 (1997) S-tycze, 14.000 zł. 0607-275-327.

PRASA kostkująca Z224/1 (1998) 16.000 zł, gm.Łomża. (0-86)218-32-69.

PRASA kostkująca Z224/1 z drabinką, stan bdb, 12.500 zł, okolice Moniek. (0-85)716-83-67.

PRASA kostkująca Z224/1, (1989) drabinka, zaczep, stan bdb, gm.Rutki, 10.000 zł. 0510-850-133.

PRASA kostkująca Z224/1, (1998), z drabinką, gm. Boguty, 16.500 zł,(0-86)277-51-20.

PRASA kostkująca Z224/1, 12.000 zł. (0-85)655-45-50.

PRASA kostkująca Z224/1, 8.200 zł, Knyszyn. 0728-358-756.

PRASA kostkująca Z224/1, drabinka, oryginalne aparaty, iglice, gm.Rutki, 8.500 zł. 0693-880-224.

PRASA kostkująca Z224/1, Iwł. (1996) 15.000 zł. ok.Zambrowa, (0-86)271-76-37.

PRASA kostkująca Z224/1, stan bdb, 14.500 zł, gm.Brańsk. 0557-377-816.

PRASA kostkująca Z-224/1, z drabinką, 12.500 zł, k/Szczuczyna, (0-86)279-03-69.

PRASA kostkująca Z224\1, stan bdb, 9.900 zł, gm.Mońki. 0500-580-330.

PRASA kostkująca, Bamfort, 5.000 zł. gm.Bielsk Podlaski, (0-85)731-06-88.

PRASA kostkująca, duża kostka, 19.000 zł. gm.Myszyniec, 0500-191-503.

PRASA kostkująca, gm.Suchowola, 2.650 zł. (0-85)712-57-41.

PRASA kostkująca, niemiecka, gm.Tykocin, 2.500 zł. 0504-911-424.

PRASA kostkująca, niemiecka, gm.Wizna, 7.000 zł. 0512-181-359.

PRASA kostkująca, niemiecka, szeroki podbierak, 5.500 zł. gm.Kołaki Kośc. (0-86)270-32-19.

PRASA kostkująca, polska (1990) 10.500 zł, k.Moniek. (0-85)716-11-06.

PRASA kostkująca, polska (1999) I-wł, 14.500 zł, ok.Śniadowo. 0798-381-631.

PRASA kostkująca, polska Sipma (1990) 11.000 zł, ok.Rutek. 0662-213-850.

PRASA kostkująca, polska Sipma (1991) stan bdb, nieużytkowana zarobkowo, 12.700 zł, pow.Mońki. 0501-433-376.

PRASA kostkująca, polska z drabinką, 8.000 zł., gm. Jaświły. (0-85)716-83-39.

PRASA kostkująca, polska, drabinka, I wł., stan bdb, 16.000 zł. (0-86)278-59-21.

PRASA kostkująca, polska, gm.Suwałki, 8.500 zł. 0667-553-146.

PRASA kostkująca, polska, I właściciel, 15.800 zł., gm. Wys. Maz. 0693-745-187.

PRASA kostkująca, polska, zaczep, przeciwwaga, drabinka, stan bdb, ok.Augustowa, 8.700 zł. (0-87)641-31-76, po 18.

PRASA kostkująca, Sipma Z224/1 (1992) stan bdb. Iwł. 10.500 zł. ok.Filipowa, 0502-384-494.

PRASA kostkująca, Sipma, drabinka, Iwł. stan bdb. 15.000 zł. ok.Sokółki, 0500-129-680.

PRASA kostkująca, Sipma, Z224/1, stan bdb (1993) 11.500 zł. ok.Suchowoli, (0-85)716-85-29.

PRASA kostkująca, stan bdb, ok.Wizny, 14.000 zł. (0-86)472-12-60.

PRASA kostkująca, Welger, AP-45, stan bdb. 6.500 zł. (0-87)643-70-81, 0512-087-448.

PRASA kostkująca, Z224, Sipma (1995) 12.000 zł. Raczki, 0669-508-580.

PRASA kostkująca, Z224/1 (1995) Iwł. 15.500 zł. Trzcianne, (0-85)738-55-03.

PRASA kostkującaZ224/1, (1996) I właściciel, stan bdb., 16.000 zł., gm. Nowe Piekuty. (0-86)476-14-41.

PRASA Krone 130, Sokołów Podlaski, 16.500 zł. 0606-550-489.

PRASA New Holanad, 6.000 zł., gm. Andrzejewo. 0666-134-323.

PRASA niemiecka koskująca, K442/1, stan db. 3.000 zł. gm.Szepietowo, (0-86)476-11-54.

PRASA polska zdrabinką, 9.500 zł., gm. Korycin. 0695-192-867.

PRASA polska, kostkująca, stan bdb. 10.500 zł. gm.Brańsk, (0-85)737-71-31.

PRASA polska, Sipma, (1990), k/Wąsosza, 10.000 zł, (0-86)273-24-38.

PRASA rolująca Grenland RF120 (1995), podbieracz 2m, owijanie 2x sznurek, stan idealny, 28.500 zł, 0500-334-274.

PRASA rolująca Krone 130S, 2x sznurek, siatka, rotor, noże, szeroki podbierak, 29.000 zł, Raczki. (0-87)568-55-47.

PRASA rolująca new Holand 5950 (1997) 28.000 zł, Czyżew. 0698-676-518.

PRASA rolująca Welger RP125, szeroki podbierak, siatka, sznurek, centralne smarowanie, 31.000 zł, Sztabin. 0724-701-584.

PRASA rolująca Welger RP200 (1993) 17.500 zł, gm.Narew. (0-85)681-51-22, 0605-334-329.

PRASA rolująca Welger RP200 (1995) c.smarowanie, wałkowa 120\120, 16.900 zł, pow.Sokółka. 0518-382-180.

PRASA rolująca Welger RP200 (1995), 33.000 zł, gm. Kalinowo. 0504-227-070.

PRASA rolująca Welger RP220 (2000), 42.000 zł, gm. Kalinowo. 0504-227-070.

PRASA rolująca Welger, siatka lub bez, 17.000 zł, Augustów. (0-87)641-21-86.

PRASA rolująca, Krone 125, sznurek, siatka, oryginał, Sokołów Podlaski, 17.500 zł. 0606-550-489.

PRASA rolująca, Krone KR120 (1995), stan bdb, 17.800 zł, Giżycko. 0506-644-602.

PRASA Sipma, polska, (1990) 10.000 zł., gm. Wąsosz. (0-86)273-14-38.

PRASA Welger 220 Profi, siatka, sznurek, rotor, szeroki podbierak, stan bdb, 39.000 zł, Raczki. (0-87)568-55-47.

PRASA Welger AP41, 5.700 zł., okolice Kolna. 0663-218-777.

PRASA Welger AP45, 7.000 zł., okolice Kolna. 0661-654-561.

PRASA wysokiego zgniotu Sipma, 12.500 zł, gm.Sejny. 0662-106-896.

PRASA Z224/1 (1995) 11.700 zł, k.Rutki. 0604-675-163.

PRASA Z-224/1, kostkująca, stan idealny (1991) I właściciel, 12.000 zł., Zawady, koło Jeżewa. (0-85)714-00-83.

PRASA zwijająca Sipma, (2000) 27.000 zł., gm. Kobylin Borzymy. (0-86)274-33-79.

PRASA zwijająca, Maskar 120 (2000) stan bdb. 28.000 zł. Bakałarzewo, 0605-099-058.

PRASA, wysokiego zgniotu, do siana, słomy, 10.000 zł. gm.Drohiczyn, (0-85)655-11-10.

PRASĘ kostkującą Welger AP41 z podajnikiem,stan idealny, 5.600 zł, 0792-811-206.

PRZCZEPA samozbierająca Mirosławiec, stan bdd, 3.800 zł, Hajnówka, (0-85)681-51-99.

PRZEDNI napęd kompletny do Ursusa, lub Zetora, 11.500 zł, Zambrów. 0609-459-141.

PRZEDNIA oś do Ursusa 912,1012, kpl, gm.Boguty, 2.500 zł. 0504-371-951.

PRZEKŁADANIA do wyciągu obornika, 550 zł. (0-87)643-18-87.

PRZEKŁADNIA, do sieczkarni KS, 400 zł. gm.Janów, 0603-128-091.

PRZENOŚNIK kubełkowy, wys.15 m, +kosz, 12.000 zł, gm.Janów. 0505-231-261.

PRZENOŚNIK ślimakowy do zboża, dł.8m, stan bdb, 1.800 zł, gm.Janów. 0696-697-867.

PRZENOŚNIK ślimakowy do zboża, nowy, 2.800 zł., okolice Sokółki. 0667-333-518.

PRZERWACARKA Niemeyer, szer. 5.20, hydraulicznie składana, z wałkiem, 6.800 zł, Pisz. 0500-804-456.

PRZETRZĄSACZ 2-karuzelowy, 400 zł, gm.Goniądz. 0500-165-744.

PRZETRZĄSACZ 6-karuzelowy Deutz Fahr, szer.6.40, gm.Brańsk, 7.000 zł. 0664-141-896.

PRZETRZĄSACZ Deutz Fahr, 6,5 m, hydr., 5.000 zł, Węgorzewo. 0798-712-195.

PRZETRZĄSACZ do siana Claas, 4 koła, 4,5 m, 3.500 zł, k.Suwałk. (0-87)516-46-14.

PRZETRZĄSACZ do siana, 2-karuzelowa, polska, 400 zł., okolice Kolna. 0516-916-755.

PRZETRZĄSACZ do siana, Neumaier, 4-gwiazdowy, stan bdb, 2.500 zł. (0-86)476-46-01.

PRZETRZĄSACZ do siana, Pająk, 450 zł. (0-86)215-02-75.

PRZETRZĄSACZ karuzelowy do siana, polski, 400 zł, Łomża. (0-86)219-31-84.

PRZETRZĄSACZ karuzelowy Fela, 5 m, 3.500 zł, gm.Ostrów Maz. 0668-252-145.

PRZETRZĄSACZ karuzelowy, 500 zł, Boguty. 0600-477-286.

PRZETRZĄSACZ karuzelowy, st.db, gm.Klukowo, 450 zł. 0608-803-776.

PRZETRZĄSACZO zgrabiarka, 7-gwiazdowa, nowy typ, stan bdb, (1999), 2.100 zł, (0-86)270-34-14.

PRZETRZĄSACZO zgrabiarka, 7-gwiazdowa, nowy typ, stan bdb, (1999), 2.100 zł, (0-86)270-34-14.

PRZETRZĄSACZO-ZGRABIARKA 7, 1.500 zł, k.Czyżewa. (0-86)277-42-47.

PRZETRZĄSACZO-ZGRABIARKA 7-gwiazdowa, gm.Rutki, 1.500 zł. 0501-662-074.

PRZETRZĄSACZO-ZGRABIARKA 7-gwiazdowa, stan bdb, 1.100 zł, gm.Zambrów. (0-86)271-88-43.

PRZETRZĄSACZO-ZGRABIARKA Mesko, 3.800 zł, okolice Śniadowa, (0-86)217-08-86.

PRZETRZĄSACZO-ZGRABIARKA pasowa Pottinger 240, 850 zł., Rajgród. 0885-182-495.

PRZETRZĄSACZO-ZGRABIARKA V, 950 zł., gm. Turośl Kościelna. 0505-040-769.

PRZETRZĄSACZO-ZGRABIARKA VII, 1.200 zł., okolice Sokół. (0-86)476-43-39.

PRZETRZĄSARKA kołowa, Deutz Fahr, szer. robocza 5.40, stan db, 5.500 zł, Konarzyce k. Łomży. 0602-662-207.

PRZETRZĄSARKO-ZGRABIARKA Mesko (1997) 4.200 zł, ok.Korycina. (0-85)716-03-79.

PRZETRZĄSARKO-ZGRABIARKA Mesko, 6.500 zł. (0-85)656-84-67.

PRZEWRACARKA 4-gwiadowa, Claas (1997) hydraulicznie składana, szerokie koła, 6.500 zł, k.Zawad. (0-85)714-21-64.

PRZEWRACARKA 4-gwiazdowa Deutz Fahr, szer. 4,20 m, 2.100 zł, gm.Klukowo. 0506-348-031.

PRZEWRACARKA 4-gwiazdowa, hydraulicznie składana, Deutz Fahr, ok.Sokół, 6.000 zł. 0507-370-934.

PRZEWRACARKA 5-gwiazdowy, bdb, 650 zł, k.Łap. 0728-876-129.

PRZEWRACARKA 6-gwiazdowa, 6,5m, gm.Zbójna, 7.000 zł. 0606-353-291.

PRZEWRACARKA 6-gwiazdowa, 600 zł, gm.Poświętne. (0-85)650-15-38.

PRZEWRACARKA 7-gwiazdowa, stan db, Perlejewo, 1.100 zł. 0698-781-247.

PRZEWRACARKA 7-gwizdowa, nowy typ, żółte gwiazdy, stan db, 1.700 zł. (0-85)657-89-39.

PRZEWRACARKA ciągana, Fella, szer. 4.20, 2.800 zł, Pisz. 0500-804-456.

PRZEWRACARKA Claas, 4,5m, zawieszana, kompletna, pow.Olecko, 2.900 zł. 0500-701-095.

PRZEWRACARKA Claas, 5.40m, gm.Wys.Maz, 4.100 zł. (0-86)274-52-56.

PRZEWRACARKA Claas, szer. 5.4m, szerokie koła, stan bdb, 2.800 zł, Suwałki. 0514-133-456.

PRZEWRACARKA Deutz Fahr szer. 6,40, 7.800 zł, Łomża. 0501-680-652.

PRZEWRACARKA Deutz Fahr, hydrauliczna, zielona, szer 5,2m, pow.Wys.Maz. 5.600 zł. 0725-918-892.

PRZEWRACARKA Deutz Fahr, hydraulicznie rozkładany, 5,20 m, stan bdb, 5.200 zł, ok.Wys.Maz. 0505-338-984.

PRZEWRACARKA DF 376, 6-gwiazdowa, Nowogród, 10.000 zł. 0602-489-446.

PRZEWRACARKA do siana 2-gwiazdowa, 1.200 zł, ok.Wys.Maz. 0692-787-426.

PRZEWRACARKA do siana 5, gm.Ciechanowiec, 500 zł. (0-86)277-19-43.

PRZEWRACARKA do siana 6-gwiazdowa, hydraulicznie składana, stan bdb, 7.500 zł, ok.Łap. (0-85)715-38-98. po 18.

PRZEWRACARKA do siana Deutz Fahr, 6-gwiazdowa, hydraulicznie rozkładana, 6.500 zł, gm. Czyżew. 0602-688-789.

PRZEWRACARKA do siana karuzelowa, 6-gwiazdowa, hydrauliczna, szer. 6.60 m, 6.800 zł, k.Łap.
(0-85)715-16-07.

PRZEWRACARKA do siana Mesko, stan db, 1.350 zł, gm.Sokoły. (0-86)476-42-86.

PRZEWRACARKA do siana, 4-gwiazdowa hydraulicznie rozkładana, 5,5m., 6.000 zł., Wys. Maz. 0889-131-021.

PRZEWRACARKA do siana, 4-gwiazdowa, hydraulicznie rozkładana, 6.500 zł., Czyżew Osada. 0600-517-065.

PRZEWRACARKA do siana, 4-gwiazdowa, szer 4,8m, składana ręcznie, wałek, ok.Moniek, 3.000 zł. 0793-131-590.

PRZEWRACARKA do siana, 6-gwiazdowa, Kuhn, stan bdb. 6.000 zł. ok.Szumowa, 0696-473-797.

PRZEWRACARKA do siana, DF, stan bdb. 5.700 zł. ok.Szumowa, 0696-473-797.

PRZEWRACARKA do siana, gm. Rutka Tartak, 600 zł. 0517-714-518.

PRZEWRACARKA do siana, Kohn, 4-gwiazdowa, recznie składana, stan bdb, 3.500 zł. gm.Boguty, 0888-224-480.

PRZEWRACARKA do siana, na pasek, 2-gwiazdowa, polska, pow.Wys.Maz. 500 zł. (0-86)477-11-69.

PRZEWRACARKA Fella, 680 hydro, 7.900 zł, pow.Augustów. 0500-505-225.

PRZEWRACARKA hydrauliczna 6-gwiazdowa Fella, 8.000 zł, ok.Łomży. 0660-679-094.

PRZEWRACARKA hydrauliczna, Deutz Fahr, 4-gwiazdowa, 4.600 zł, pow.Wys.Maz. 0695-519-500.

PRZEWRACARKA karuzelowa 2-gwiazdowa, 700 zł, gm.Wys.Maz. 0608-450-861.

PRZEWRACARKA karuzelowa 6-gwiazdowa, szer.6.40, stan bdb, 7.500 zł, do uzg, ok.Jeżewa. 0785-028-430.

PRZEWRACARKA karuzelowa Claas, szer.5,4m, gm.Nowe Piekuty, 2.000 zł.
0668-225-516.

PRZEWRACARKA karuzelowa Deutz Fahr 4-rzędowa, stan bdb, 3.900 zł. ok.Wys.Maz. (0-86)476-33-39.

PRZEWRACARKA karuzelowa Deutz Fahr, 4-gwiazdowa, stan bdb, 3.900 zł, do uzg, ok.Wys.Maz. 0515-607-597.

PRZEWRACARKA karuzelowa Deutz Fahr, 6-gwiazdowa, szer. 6,40m, stan bdb, 7.500 zł, ok.Wys.Maz. 0889-588-658.

PRZEWRACARKA karuzelowa Kuhn, 2.500 zł., gm. Turośl. 0887-426-636.

PRZEWRACARKA karuzelowa Nemejer, 6-gwiazdowa, hydraulika, 7.000 zł, ok.Sokołowa Podl. 0606-880-910.

PRZEWRACARKA karuzelowa, DF, zawieszana, szer.4.80 m. gm.Augustów. 2.700 zł. 0791-859-638.

PRZEWRACARKA karuzelowa, 2 -gwiazdowa, 500 zł. 0695-667-930.

PRZEWRACARKA karuzelowa, 6-gwiazdowa, 6m, zawieszana, stan bdb, ok.Rajgrodu, 4.500 zł. 0516-869-251.

PRZEWRACARKA karuzelowa, do siana, 4-gwiazdowa, niemeicka, wałek, sprzęgło, ok.Brańska, 3.850 zł. (0-85)737-35-61.

PRZEWRACARKA karuzelowa, do siana, 4-gwiazdowa, niemiecka, wałek ze sprzęgłem, 3.850 zł, k.Brańska. (0-85)737-35-61.

PRZEWRACARKA karuzelowa, hydraulicznie rozkładana, 6,8m, stan bdb, Augustów, 6.700 zł. 0509-949-445, po 17.

PRZEWRACARKA karuzelowa, stan bdb, 1.500 zł, Czyżew. (0-86)277-52-12.

PRZEWRACARKA karuzelowa, taka sama jak Mesco PZ, stan bdb., 2.200 zł., Zambrów. 0790-241-303.

PRZEWRACARKA Kuhn, składana hydraulicznie, 6.000 zł, gm.Nur. 0600-349-330.

PRZEWRACARKA Mesco, 2-gwiazdowa, gm.Nowe Piekuty, 4.000 zł. 0693-478-777.

PRZEWRACARKA Mesko (2003) stan bdb, 5.000 zł, ok. Szepietowa. 0507-610-917.

PRZEWRACARKA Niemeyer, 6 -gwiazdowa, hydraulicznie składana, 4.700 zł. ok. Zambrowa, 0608-706-363.

PRZEWRACARKA Niemeyer, szer. 5.20, hydraulicznie składana, z wałkiem, 6.800 zł, Pisz. 0504-223-632.

PRZEWRACARKA pasowa do siana, Ostrów Maz. 1.000 zł. (0-29)745-35-08, po 20.

PRZEWRACARKA PZ, szer. 5,20, hydraulicznie składana, 5.500 zł., okolice Zambrowa. 0889-434-053.

PRZEWRACARKA VI, 900 zł., Łapy. 0602-662-110.

PRZEWRACARKA zawieszana Deutz Fahr, szer 5m, ok.Suwałk, 3.500 zł. 0695-747-333.

PRZEWRACARKA, 4 -gwiazdowa, karuzelowa Niemeyer HR462, powierzchnia robocza 4.60m., 2.500 zł., okolice Sejn. (0-87)517-11-98.

PRZEWRACARKA, 6-gwiazdowa, hydraulicznie składana, Deutz Fahr, 7.500 zł. ok.Sokół, (0-86)274-13-43.

PRZEWRACARKA, hydraulicznie składana, 4-gwiazdowa, 4.000 zł, k.Zambrowa. 0723-918-677.

PRZEWRACARKA, karuzelowa, 4-gwiazdowa, hydraulicznie składana, 7.800 zł. gm.Sokoły, 0696-847-030.

PRZEWRACARKA, Newmeier, szer.5,40 m. szerokie koła, stan bdb. 2.800 zł. Suwałki, 0505-373-582.

PRZEWRACARKA, szer. 5.20m, 2.500 zł, Augustów. 0693-720-944.

PRZEWRACARKA, VII, nowy typ (1990) 1.800 zł. Perlejewo, 0698-781-247.

PRZEWRACARKO- zgrabiarka do siana, 3.200 zł, k/Grajewa, 0602-505-623.

PRZEWRACARKO- zgrabiarka, 7- gwiazdowa, 1.500 zł, 0,35 zł/kg, (0-85)719-16-67.

PRZEWRACARKO zgrabiarke 7, stan bdb, 1.000 zł, 0507-809-664.

PRZEWRACARKO-ZAGRABIARKA, Wicher 7, 400 zł, gm.Sokoły. (0-86)476-20-17.

PRZEWRACARKO-ZGRABIARKA 5, 1.000 zł, pow.Sokółka. 0505-379-272.

PRZEWRACARKO-ZGRABIARKA 5, 500 zł, gm.Turośń K. 0508-837-494.

PRZEWRACARKO-ZGRABIARKA 5, 800 zł, k.Sidry. (0-85)721-13-73.

PRZEWRACARKO-ZGRABIARKA 6, nowy typ, 1.600 zł, k.Wys.Maz. 0600-228-573.

PRZEWRACARKO-ZGRABIARKA Deutz, stan db, 1.500 zł, gm.Sokoły. (0-86)476-20-17.

PRZEWRACARKO-ZGRABIARKA do siana PZ, st.bdb, gm.Szumowo, 1.700 zł. 0788-916-047.

PRZEWRACARKO-ZGRABIARKA karuzelowa, 1.900 zł, k.Augustowa. 0509-949-445 po 17.

PRZEWRACARKO-ZGRABIARKA Mesco, 3.500 zł, gm.Drohiczyn. (0-85)655-11-74.

PRZEWRACARKO-ZGRABIARKA wicher 7-gwiazdowy, stan db, 1.200 zł, gm.Kobylin Borzymy. 0698-844-777.

PRZEWRACARKO-ZGRABIARKA, 5-kołowa, 1.000 zł. gm. Wieliczki. (0-87)521-34-68.

PRZEWRACARKO-ZGRABIARKA, 6-gwiazdowa, kompletna, 650 zł. ok.Filipowa, 0502-384-494.

PRZEWRACARKO-ZGRABIARKA, 7-gwiazdowa, 1.100 zł, k.Suchowoli. 0696-580-715.

PRZEWRACARKO-ZGRABIARKA, 7-gwiazdowa, 1.500 zł, ok.Olecka, (0-87)520-62-13.

PRZEWRACARKO-ZGRABIARKA, 7-gwiazdowa, do remontu, 850 zł, pow.Sejny. (0-87)516-15-59.

PRZEWRACARKO-ZGRABIARKA, 7-gwiazdowa, garażowana, mało używana, ok.bociek, 1.300 zł. (0-85)731-38-12.

PRZEWRACARKO-ZGRABIARKA, Mesco, 4.700 zł, gm.Poświętne. 0508-138-329.

PRZEWRACARKO-ZGRABIARKA, nowy typ, 1.700 zł, Tykocin. (0-85)718-70-03.

PRZEWRACARKO-ZGRABIARKA, nowy typ, Zawady, 1.700 zł. 0606-291-335.

PRZEWRACARKO-ZGRABIARKA, pasowa, 1.500 zł., Suwałki. 0501-778-832.

PRZTRZĄSACZO-ZGRABIARKA Mesco, (2004) gm.Szepietowo, 4.700 zł. 0661-946-868.

PRZTRZĄSACZO-ZGRABIARKA Mesco, gm.Szepietowo, 4.700 zł. 0608-662-901.

PRZTRZĄSACZO-ZGRABIARKA, 500 zł. (0-85)738-51-23.

PRZTRZĄSACZO-ZGRABIARKA, Mesco Rol, szer 3m, (2000) 2.000 zł. (0-87)644-79-70.

PRZTRZĄSACZO-ZGRABIARKA, Rutki, 900 zł. 0696-455-074.

PRZYCZEPA 10T na kołach bliźniakach, 7.800 zł, k/Grajewa, (0-86)273-22-67.

PRZYCZEPA 10t, 5.000 zł, gm.Rutki. 0504-055-267.

PRZYCZEPA 10t, 6,5x2,5m, zerejestrowana, borty, blaszana podłoga, na bliźniakach, gm.Grabowo, 7.800 zł. (0-86)279-05-14.

PRZYCZEPA 11.5 t, borty 80cm, szer. 2.40m, dł. 7.20m, stan bdb, 9.700 zł, Zambrów. 0508-813-159.

PRZYCZEPA 11.5t, 6.500 zł, gm.Poświętne. (0-85)650-11-53.

PRZYCZEPA 11t, Kobylin, 7.000 zł. 0664-937-320.

PRZYCZEPA 11t, na bliźniakach, gm.Kobylin Borzymy, 8.000 zł. 0609-142-893.

PRZYCZEPA 18t, 3-osiowa, gm.Rutki, 9.500 zł. 0503-641-575.

PRZYCZEPA 1-osiowa 6 t, 4.500 zł, gm.Nowy Dwór. 0601-201-668.

PRZYCZEPA 1-osiowa do bel, 3.300 zł, gm.Nur. 0784-673-076.

PRZYCZEPA 1-osiowa, 4,6/2,3m, Wys.Maz. 1.700 zł. 0665-404-831.

PRZYCZEPA 3,5 t, nie zarejestrowana, 3.500 zł, gm.Czyżew. (086)275-55-86, 0662-053-250.

PRZYCZEPA 3-stronny wywrot, ok.Jedwabnego, 8.500 zł. (0-86)217-85-43.

PRZYCZEPA 4 t, niska, 2 tłoki, 11.500 zł, gm.Czyżew. (0-86)275-54-50.

PRZYCZEPA 4,5t, ok.Zambrowa, 7.300 zł. 0507-732-886.

PRZYCZEPA 4,5t, sztywna, stan bdb, Ciechanów, 3.500 zł. (0-23)676-20-26, po 19.

PRZYCZEPA 6 t, 3-stronny wywrot (1988) zarejestrowana, 10.500 zł, Zambrów. 0792-501-408 po 20.00.

PRZYCZEPA 6 t, 3-stronny wywrot, podwójne borty, 14.500 zł, gm.Poświętne. 0501-599-924.

PRZYCZEPA 6 t, stan bdb, podwójne borty, 50+50 cm, 6.900 zł, ok.Augustowa. 0691-448-323, (0-87)567-83-23.

PRZYCZEPA 6t, sztywna, 4.500 zł, gm.Poświętne. (0-85)650-11-53.

PRZYCZEPA 6t, sztywna, ok.Rutek, 4.200 zł. (0-86)276-47-39.

PRZYCZEPA 8 t, HL, 2-stronny wywrot, 7.800 zł, gm.Andrzejewo. 0695-777-366.

PRZYCZEPA 8t, sztywna, 5,4/2,4m, gm.rutki, 4.000 zł. 0503-641-575.

PRZYCZEPA Autosan, (1990) 4,5t, gm.Stawiski, 9.000 zł. 0503-738-043.

PRZYCZEPA BLUMHART, 7,20x2,5m , stalowa, podłoga, 10.000zł, 0508-221-685

PRZYCZEPA ciągnikowa 1-oś (patelnia) 8t, stan bdb, 11.500 zł, gm.Miłki. 0518-412-802.

PRZYCZEPA ciężarowa, do przewozu bel, zarejestrowana, 16.000 zł. (0-87)643-18-87.

PRZYCZEPA D-46, sztywna, 4.900 zł, k.Brańska. 0698-417-478.

PRZYCZEPA D47 wywrotka, 10.000 zł, Jeżewo. 0604-429-047.

PRZYCZEPA D-50, 6t., podwójne burty, 50+50cm., szczelna skrzynia pod zboże, 6.500 zł. (0-85)731-30-62, 0502-470-987.

PRZYCZEPA D55, 3-stronny wywrot, dokumenty, Grajewo, 10.800 zł. 0504-930-328.

PRZYCZEPA Deutz-Fahr, 8 ton, 25.000 zł. 0728-195-952.

PRZYCZEPA do bel, 10 t, bliźniaki, 7.000 zł, k.Ciechanowca. 0608-137-356.

PRZYCZEPA do bel, 3.000 zł, gm.Kolno. 0600-781-359.

PRZYCZEPA do kukurydzy, zboża, duża, hamulec najazdowy, taśma automatyczna, 6.900 zł, Ełk. 0607-665-024.

PRZYCZEPA do przewozu 2 koni, zarejestrowana, 4.800 zł, gm. Raczki. 0502-159-357.

PRZYCZEPA do przewozu beli, gm.Miłki, 6.000 zł. 0518-412-802.

PRZYCZEPA do przewozu bydła, traktorowa, 2.000 zł, gm.Przerośl. 0501-263-096.

PRZYCZEPA do przewozu zwierząt, augustowska, komplet opon, 1.800 zł. (0-87)568-31-79, 0504-426-986.

PRZYCZEPA do remontu, wywrotka, ok.Augustowa, 2.700 zł. 0607-733-314.

PRZYCZEPA do siana Mirosławiec, stan idealny, 2.750 zł., gm. Grodzisk. 0608-072-341.

PRZYCZEPA do sianokiszonki Claas Sprint 440, wałki dozujące, 9t, Łapy, 18.000 zł. 0504-985-278.

PRZYCZEPA do sianokiszonki Krone 5000 turbo, tandem, wysokie borty, 18.500 zł, ok. Suwałk. (0-87)516-46-14.

PRZYCZEPA do sianokiszonki Krone, 6 t, 4.000 zł, ok.Białegostoku. 0501-521-884.

PRZYCZEPA do sianokiszonki Mengele Law 360, super, 15.500 zł, k/Grajewa, 0602-505-623.

PRZYCZEPA do sianokiszonki Pottingier, siloprofi II, stan bdb, 24.000 zł, ok.Suwałk. 0501-263-092.

PRZYCZEPA do sianokiszonki T607, ład. 30 msześć., Opalenica (2004), 12.000 zł, Kalinowo. 0691-346-404.

PRZYCZEPA do sianokiszonki, Claas Sprint 330S, 15.000 zł, Łapy. 0601-882-370.

PRZYCZEPA do sianokiszonki, Deutz Fahr, noże, wałki, 7.000 zł, Szepietowo. (0-86)476-08-39.

PRZYCZEPA do sianokiszonki, Krone 5000 Turbo, tandem, walce, stan bdb, Stawiski, 12.800 zł. 0602-292-210.po 19.

PRZYCZEPA do zbioru zielonek Z378 (2005) 20.000 zł, gm.Dziadkowice. 0504-291-341.

PRZYCZEPA HL8011, wywrotka 8 ton, stan bdb., zarejestrowana, 12.000 zł., Łapy. 0510-658-508.

PRZYCZEPA kosząco-zbierająca Zamet T635, stan bdb, 21.000 zł, Zambrów. (0-86)271-75-57.

PRZYCZEPA Krone, 3-stronny wywrot, 6.500 zł, gm.Kołaki Kośc. 0511-947-165.

PRZYCZEPA niemiecka, 6 t, 9.500 zł, gm.Poświętne. 0781-931-055.

PRZYCZEPA objętościowa do kukurydzy 50msześć, gm.Zawady, 15.000 zł. 0602-605-381.

PRZYCZEPA platforma, na bliźniakach, 4.600 zł, gm.Sztabin. 0501-653-850.

PRZYCZEPA samochodowa 10t, 6.200 zł, Łomża. 0512-938-646.

PRZYCZEPA samozaładowcza do przewozu bel, 7.800 zł., gm. Grodzisk. 0608-609-757.

PRZYCZEPA samozbierajaca, polska, mała, Ostrożany, 3.000 zł. 0608-026-056.

PRZYCZEPA samozbierają, do sianokiszonki, Mengele Law 360, Super Ouatro, stan bdb, ok.Bargłowa, 19.000 zł. (0-87)642-43-42.

PRZYCZEPA samozbierająca +dmuchawa pionowa, stan bdb, 5.000 zł, gm.Kalinowo. (0-87)629-83-05.

PRZYCZEPA samozbierająca 1-osiowa, do sianokiszonki, wałki, zaczep hydrauliczny, noże docinające, ok.Sokółki, 8.000 zł. (0-85)711-13-70.

PRZYCZEPA samozbierająca Claas 330 sprinter, ładowność 8t., łamany dyszel, 19.800 zł., gm. Wys. Maz. 0693-745-187.

PRZYCZEPA samozbierająca Claas K26, stan bdb, łamany dyszel, hydraulicznie podnoszony podbierak, 9.000 zł, gm.Kossaki Nadbielne. (0-86)276-47-17.

PRZYCZEPA samozbierająca Claas S33, 8 t, tandem, stan bdb, 14.000 zł, gm.Suchowola. 0604-301-723.

PRZYCZEPA samozbierająca Class S33, stan db., 10.000 zł. 0604-090-785.

PRZYCZEPA samozbierająca Class, 8 ton, tandem, noże, walce, Szepietowo, 15.500 zł, 0609-306-941.

PRZYCZEPA samozbierająca Deutz-Fahr, 8t., 32 noże, rotor, 19.000 zł. 0510-867-610.

PRZYCZEPA samozbierająca DF, wałki, noże, gm.Klukowo, 16.000 zł. 0517-762-821.

PRZYCZEPA samozbierająca DF, wałki, noże, gm.Klukowo, 25.000 zł. 0517-762-821.

PRZYCZEPA samozbierájąca do siana, duża, gm.Czyżew, 4.000 zł. (0-86)475-20-36.

PRZYCZEPA samozbierająca do siana, stan bdb., 2.800 zł., Kulesze Kościelna. 0500-895-648.

PRZYCZEPA samozbierająca do sianokiszonki 6t, noże, gm.Rajgród, 5.600 zł. (0-86)273-31-46.

PRZYCZEPA samozbierająca do sianokiszonki, siana, PRP3, gm.Przerośl, 5.700 zł. 0504-919-009.

PRZYCZEPA samozbierająca do wożenia zielonki, 3.500 zł, gm.Kulesze Kośc. 0510-686-433.

PRZYCZEPA samozbierająca Fahr, 23 noże, stan bdb, 12.000 zł, Nowe Piekuty. (0-86)476-17-27.

PRZYCZEPA samozbierająca Jugosławianka PRP1, Nowe Piekuty, 4.000 zł. (0-86)476-16-54.

PRZYCZEPA samozbierająca Jugosławianka, gm.Klukowo, 4.500 zł. 0511-578-676.

PRZYCZEPA samozbierająca Jugosławianka, stan bdb, 7.000 zł, gm.Zawady. (0-85)714-02-13.

PRZYCZEPA samozbierająca Jugosłowianka I, stan bdb, 5.000 zł, gm.Poświętne. 0785-958-201.

PRZYCZEPA samozbierająca Jugosłowianka II, do remontu, gm.Sokoły, 3.000 zł. 0608-885-987.

PRZYCZEPA samozbierająca jugosłowianka II, gm. Krasnopol, 6.500 zł. 0511-645-301.

PRZYCZEPA samozbierająca Jugosłowianka II, noże, 3.600 zł, gm.Brańsk. (0-85)737-77-23. po 20.

PRZYCZEPA samozbierająca jugosłowianka II, stan bdb, 4.100 zł, Wys.Maz. (0-86)274-53-20.

PRZYCZEPA samozbierająca jugosłowianka II, stan bdb, 6.500 zł, Tykocin. (0-85)718-70-03.

PRZYCZEPA samozbierająca Jugosłowianka III, 2.200 zł, pow.Zambrów. 0793-456-192.

PRZYCZEPA samozbierająca Jugosłowianka, stan bdb, 4.500 zł, Zambrów. 0506-798-935.

PRZYCZEPA samozbierająca jugosłowiańska, 3.500 zł, Suwałki. 0502-933-232.

PRZYCZEPA samozbierająca Kemper, z wałkami, nożami, 6.500 zł, Zambrów. (0-86)475-28-44.

PRZYCZEPA samozbierająca Krone 5000 Turbo, stan bdb, 21.000 zł, ok.Kalinowa. 0500-728-448.

PRZYCZEPA samozbierająca Krone HSL 2503, cała na części, 4.000 zł, gm. Turośl. 0509-756-568.

PRZYCZEPA samozbierająca Krone, do sianokiszonki, na tandemie, hydraulicznie łamany zaczep, wałki, 13.000 zł, Sztabin. 0724-701-584.

PRZYCZEPA samozbierająca Krone, HSL3500, 5.000 zł, ok.Kolna. (0-86)278-65-81.

PRZYCZEPA samozbierająca Krone, na tandemie, wałki, noże, 8.000 zł, gm.Kobylin Borzymy. 0502-534-390.

PRZYCZEPA samozbierająca Kunów, 4.500 zł, okolice Śniadowa, (0-86)217-08-86.

PRZYCZEPA samozbierająca masywna na 2 ubijacze, typ Chojnice, stan db., 3.000 zł., gm. Drohiczyn. 0504-292-400.

PRZYCZEPA samozbierająca Mengele 535/2, noże, walce dozujące, 8 t, stan bdb, 15.500 zł, k.Czyżewa. (0-86)277-42-47.

PRZYCZEPA samozbierająca Mirosławiec T010/2, I wł., stan bdb, 2.500 zł do uzg. Nur. 0515-264-182.

PRZYCZEPA samozbierająca Mirosławiec 102, 4.500 zł, Bielsk Podl. (0-85)731-10-10.

PRZYCZEPA samozbierająca Mirosławiec, 4.500 zł, k.Drohiczyna. 0880-891-394.

PRZYCZEPA samozbierająca Mirosławiec, oryginał, 2.000 zł. gm.Boćki, (0-85)731-47-28.

PRZYCZEPA samozbierająca polska, 1.500 zł, k.Drohiczyna. 0782-165-590.

PRZYCZEPA samozbierająca Pottinger, 8t, noże, wałki, łamany zaczep, st.bdb, Kolno, 19.000 zł. 0606-205-488.

PRZYCZEPA samozbierająca Pottinger, tandem, łamany dyszel, hydr. sterowana, 32 noże, 21.000 zł, gm.Zaręby K. 0516-163-567.

PRZYCZEPA samozbierająca Pottonger, tandem, hydraulicznie sterowana, 32 noże, stan bdb., 21.000 zł., okolice Andrzejewa. 0518-508-503.

PRZYCZEPA samozbierająca Strautmann Super Vitesse 11t (1995) pełny rotor, szerokie ogumienie, st.bdb, Łapy, 45.000 zł. 0504-985-278.

PRZYCZEPA samozbierająca T010, mało używana, I wł., 2.800 zł, Wys.Maz. 0885-986-773.

PRZYCZEPA samozbierająca T010/1, 3.200 zł, k.Ciechanowca. 0608-137-356.

PRZYCZEPA samozbierająca T-010\2, 3.000 zł, gm.Szumowo. 0501-059-127.

PRZYCZEPA samozbierająca T055, stan bdb, garażowana, 5.500 zł, Dobrzyniewo. 0691-579-455.

PRZYCZEPA samozbierająca T055, stan db., 3.100 zł., gm. Klukowo. 0661-926-056.

PRZYCZEPA samozbierająca T072, garażowana, stan bdb, ok.Bociek, 3.000 zł. (0-85)731-38-12.

PRZYCZEPA samozbierająca T72, gm.Zabłudów, 3.000 zł. (0-85)718-82-08.

PRZYCZEPA samozbierająca T010/1, (1994) stan bdb, ok.Czyżewa, 3.500 zł. 0505-553-274.

PRZYCZEPA samozbierająca T010\2 Mirosławiec, 4.200 zł, gm.Jaświły. (0-85)716-16-55.

PRZYCZEPA samozbierająca T055, do siana, 6.000 zł., okolice Szczuczyna. 0501-627-322.

PRZYCZEPA samozbierająca T055, wieloczynnościowa, garażowana, st.db, gm.Perlejewo, 4.500 zł. 0887-594-482.

PRZYCZEPA samozbierająca T072, 5.000 zł., okolice Jeleniewa. 0783-427-426.

PRZYCZEPA samozbierająca T072, koła 11.5, stan bdb, ok.Suwałk, 5.000 zł. 0507-483-775.

PRZYCZEPA samozbierająca T0-72, stan bdb, 3.000 zł, gm.Kobylin Borzymy. 0513-134-488.

PRZYCZEPA samozbierająca z kosiarką (2002) 14.000 zł, Korycin. 0508-613-345.

PRZYCZEPA samozbierająca z kosiarką, 15.000 zł. 0728-195-952.

PRZYCZEPA samozbierająca, 3,5t., mało używana, 8.200 zł., gm. Nowinka. 0607-970-700.

PRZYCZEPA samozbierająca, DF, stan db. 8-tonowa, 17.000 zł. gm.Myszyniec, 0500-191-503.

PRZYCZEPA samozbierająca, Jugosławianka, stan bdb. 8.300 zł. ok.Brańska, (0-85)723-74-12.

PRZYCZEPA samozbierająca, Jugosłowianka III, 4.000 zł. gm.Szepietowo, 0603-090-459.

PRZYCZEPA samozbierająca, Krone HSL 2503, 21-noży, łamany dyszel, Puńsk, 11.000 zł. 0783-808-544.

PRZYCZEPA samozbierająca, Mengele, do zielonki, 3.500 zł. (0-86)278-63-32.

PRZYCZEPA samozbierająca, ok.Bielska Podlaskiego, 5.000 zł. 0600-812-362.

PRZYCZEPA samozbierająca, stan bdb, dmuchawa, 3.200 zł, Klukowo. 0507-131-985.

PRZYCZEPA samozbierajcą claas, 5500p, 50.000 zł, 0665-064-138, 0600-419-637.

PRZYCZEPA samozbierjąca Jugosłowianka I, 3.500 zł, gm.Knyszyn. 0608-321-204.

PRZYCZEPA samozbierjąca, mała, do zielonki, łamany dyszel, stan bdb, 4.900 zł, k.Szepietowa. (0-86)476-06-93, 0785-538-793.

PRZYCZEPA sztywna 6 t, 8.000 zł, ok.Moniek. 0513-323-929.

PRZYCZEPA sztywna 3,5 t, 2.500 zł, ok.Drohiczyna. (0-85)655-12-05.

PRZYCZEPA sztywna 4t, stan db, 3.000 zł, gm.Stawiski. 0692-363-430.

PRZYCZEPA sztywna, 10t, stan bdb, gm.Rutki, 4.300 zł. 0792-776-610.

PRZYCZEPA sztywna, 1-osiowa, stan bdb, Grajewo, 3.000 zł. 0504-930-328.

PRZYCZEPA sztywna, 4t, Rutki, 3.200 zł. 0508-997-598.

PRZYCZEPA sztywna, 6t, Kobylin, 5.500 zł. 0664-937-320.

PRZYCZEPA sztywna, 6t, ok.Moniek, 7.000 zł. 0518-094-167.

PRZYCZEPA sztywna, stan bdb, ok.Andrzejewa, 3.300 zł. 0606-979-165.

PRZYCZEPA technologiczna T088, ok.Mławy, 12.500 zł. 0501-240-380.

PRZYCZEPA wywrotka 1-osiowa, wywrot 3-stronny, 8.000 zł, gm.Sztabin. 0502-897-015.

PRZYCZEPA wywrotka 4t, 2 tłoki, po remoncie, Siamiatycze, 6.500 zł. 0504-676-554.

PRZYCZEPA wywrotka 6 tonowa, stan bdb, wywrot 3-stronny,15.000 zł, gm.Sokoły, 0509-616-397 po 16.

PRZYCZEPA wywrotka 6t, podwójne borty, stan bdb, 10.200 zł, ok.Szepietowa. 0507-960-008.

PRZYCZEPA wywrotka 6t, stan bdb, 10.000 zł. (0-86)275-33-48, po 20.

PRZYCZEPA wywrotka 732D (1988) stan bdb, 12.000 zł, ok.Giżycka. 0602-377-331.

PRZYCZEPA wywrotka 8 t, 13.500 zł, gm.Poświętne. 0501-599-924.

PRZYCZEPA wywrotka D55, 6t., (1990) 12.000 zł. gm. Boguty. 0501-328-744.

PRZYCZEPA wywrotka D732, ładowność 4t, niska, 10.500 zł, ok.Moniek. (0-85)716-57-00.

PRZYCZEPA wywrotka D732, stan bdb, I-wł, Wys.Maz. 0605-684-571.

PRZYCZEPA wywrotka HL, 6t, borty 80cm, 9.000 zł, Knyszyn. 0600-356-734.

PRZYCZEPA wywrotka, 14t., 15.000 zł., pow. Siemiatycze. 0608-609-757.

PRZYCZEPA wywrotka, 1-osiowa, 4t, stan bdb, pow.Łomża, 4.500 zł. 0515-755-627.

PRZYCZEPA wywrotka, 1-osiowa, 7.500 zł. (0-87)644-58-47.

PRZYCZEPA wywrotka, 3.5t, 2-stronny wywrot, 4.500 zł, Dąbrowa B-stocka. 0604-396-048.

PRZYCZEPA wywrotka, 4 tony, 3- stronny wywrot, 6.100 zł, ok.Kolna, 0506-248-687.

PRZYCZEPA wywrotka, 4,5t, 3.500 zł. (0-87)642-33-18.

PRZYCZEPA wywrotka, 4.5t, jeden tłok, 9.500 zł, Mały Płock. 0509-281-024.

PRZYCZEPA wywrotka, 4.5t., 8.000 zł., okolice Łap. 0508-410-073, (0-85)650-17-85.

PRZYCZEPA wywrotka, 4t, 8.500 zł, Sztabin. 0501-653-850.

PRZYCZEPA wywrotka, 5.000 zł, Stawiski. (0-86)279-03-75.

PRZYCZEPA wywrotka, 6t, 2-stronny wywrot, 5.800 zł, Dąbrowa B-stocka. 0604-396-048.

PRZYCZEPA wywrotka, 8 t, do remontu, 5.500 zł, Sidra. 0511-205-583.

PRZYCZEPA wywrotka, 8t, stan bdb, 8.600 zł, gm.Rutki. 0503-676-400.

PRZYCZEPA wywrotka, do małego remontu, 4.500 zł, Brańsk. (0-85)737-37-62.

PRZYCZEPA wywrotka, nowa, 1-osiowa, dł.3.5, szer.2m, światła, zaczep, masywna, 8.700 zł, gm.Jaświły. (0-85)716-86-08.

PRZYCZEPA wywrotka, rosyjska, 10-tonowa (1991) na tandemie, stan bdb. 8.500 zł. Zambrów, (0-86)271-48-37.

PRZYCZEPA z silnikiem do przewozu, 1.600 zł, gm. Świętajno. (0-87)521-50-14.

PRZYCZEPA zbierająca do sianokiszonki, Mengele, stan db, gm.Sokoły, 48.000 zł. (0-86)476-33-74.

PRZYCZEPA zbierająca LP1, stan bdb, 5.000 zł, okolice Goniądza. (0-85)738-39-46.

PRZYCZEPA zbierająca RP1, stan bdb, gm.Goniądz, 4.500 zł. (0-85)738-39-46.

PRZYCZEPA zbierająca T-126/5, 2000, rotor, noże, łamany dyszel, 9.000 zł. 0693-278-822.

PRZYCZEPA zbierająca, Class Sprinter 440S, 13.500 zł. gm.Zawady, 0606-990-335.

PRZYCZEPA zbierająca, Jugosławianka, RP2, 6.500 zł. gm.Zawady, 0606-590-335.

PRZYCZEPA zbierająca, stan db., 5.000 zł., okolice Łap. (0-85)650-19-71.

PRZYCZEPA, 10t., 3-stronny wywrot, podwójne borta, stan idealny, 14.000 zł., gm. Dąbrowa Białostocka. 0692-894-797.

PRZYCZEPA, 11,5 tony, 6.500 zł., Czyżew. 0692-738-566.

PRZYCZEPA, 12t, tandem, niemiecka, 9.500 zł, Zambrów. 0662-731-569.

PRZYCZEPA, 2-osiowa, 3t, 3.000 zł, Łomża. 0606-277-193.

PRZYCZEPA, 4.5t (1985) 6.000 zł, gm.Nowy Dwór. 0603-350-201.

PRZYCZEPA, 6 ton, stan bdb., wywrot 3 -stronny, gm. Sokoły, 15.000 zł. 0507-399-220.

PRZYCZEPA, HL11, 8-tonowa, 20.000 zł. gm.Nowe Piekuty, (0-86)476-17-24, 0504-182-085.

PRZYCZEPA, kosiraka do zielonek, gm.Szepietowo, 13.000 zł. 0600-577-767.

PRZYCZEPA, rosyjska, 6t, 2-stronny wywrot, duże koła balonowe, 8.000 zł, gm.Raczki. 0608-297-985.

PRZYCZEPA, samozbierająca, T072, 3.000 zł. gm.Czyżew, 0511-964-539.

PRZYCZEPA, sztywna, 4-tonowa, stan bdb. 5.500 zł. ok.Białegostoku, 0608-444-078.

PRZYCZEPA, sztywna, 6-tonowa, stan db, 5.000 zł, ok.Moniek. (0-85)716-50-16.

PRZYCZEPA, wywrotka 1-osiowa, ładowność 5t., 3.500 zł. , okolice Korycina. 0607-848-868.

PRZYCZEPA, wywrotka, 1-osiowa, nowa, Mońki, 6.500 zł. 0601-455-752.

PRZYCZEPA, wywrotka, Autosan 732, 2 tłoki, niskie koła, Łomża, 10.500 zł. 0668-381-221.

PRZYCZEPĘ samozbierającą TO-55, 1987, 3.300 zł. (087)562-16-59.

PRZYCZEPKA ciągnikowa z beczką na wodę, 1000 l, 1.000 zł, Suwałki. 0608-293-176, 0515-403-939.

PRZYCZEPKA ciągnikowa, do przewozu żywca, stan bdb, 2.200 zł, k.Tykocina. (0-85)718-15-31.

PRZYCZEPKA ciągnikowa, do żywca, ok.Czyżewa, 7.800 zł. 0600-809-612.

PRZYCZEPKA do przewozu bydła, 1.500 zł, k.Suwałk. 0694-153-703.

PRZYCZEPKA do przewozu zwierząt na 2szt, gm.Miłki, 7.000 zł. 0518-412-802.

PRZYCZEPKA do przewozu zwierząt, zarej., 1-osiowa, 2.000 zł, pow.Zambrów. 0793-456-192.

PRZYCZEPKA samochodowa na 2 krowy, gm.Zambrów, 3.100 zł. 0505-435-669.

PRZYCZEPKA samozbierająca Jugosłowianka z nożami, 3.500 zł., gm. Wys. Maz. 0691-661-250.

PRZYCZEPKA samozbierająca TO-55, garaowana, stan bdb, 4.000 zł, gm.Zambrów. 0660-321-657.

PRZYCZEPKA samozbierająca, łamany dyszel, 3.900 zł., okolice Zambrowa. 0505-435-669.

PRZYCZEPKA, 1-osiowa na resorach, 3-stronny wywrot, nowa, 9.000 zł., okolice Sokółki. 0667-333-518.

PRZYCZEPKA, 1-osiowa, sztywna, 7.000 zł. gm.Nowe Piekuty, (0-86)476-17-24, 0504-182-085.

PRZYCZEPKA, 1-osiowa, wywrotka, fabryczna, 3.700 zł. ok.Moniek, (0-85)716-85-29.

PRZYCZEPKA, do ciągnika, 1.000 zł. Suwałki, 0661-964-809.

PRZYCZEPKA, wywrotka, ciągnikowa, 1-osiowa, koła 10/15, 2.80x1.80 m, 7.000 zł, ok.Augustowa. 0606-613-369.

PRZYCZEPKI do zrywki, 2szt, 450-600 zł/szt, gm.Nurzec Stacja. 0669-772-815.

PRZYCZEPY: wywrotkę i platformę, 4600zł, 0501-653-850

PRZYRZĄD do czyszczenia kopyt bydła, Sejny, 3.000 zł. 0508-947-469.

PRZYSTAWKA do zbioru kukurydzy na ziarno, Geninghoff PC 400, 16.000 zł, k.Bielska Podl. 0604-092-396.

RAMA pługa 2-skibowego, 250 zł, Łapy. 0508-891-575.

RENAULT Cergos (2000) 95 KM, 65.000 zł, ok.Szczuczyna. 0606-933-589.

RENAULT Premium, siodłowy, 385, (1997) +naczepa Van Hool, 30.000 zł. 0667-945-852.

RĘBAK do gałęzi spalinowy z rozdrabniaczem, 13KM, 4.400 zł, 0600-518-077.

RĘBAK do gałęzi, potrzebna moc 25 KM, gm. Kobylin Borzymy, nowy, 8.500 zł. (0-86)274-30-44.

RĘBAK do gałęzi, potrzebna moc 25KM., gm. Kobylin Borzymy, 6.500 zł.(0-86)274-30-44.

RĘBAK do gałęzi, silnik spalinowy, 10 KM., gm. Kobylin Borzymy, 3.900 zł. (0-86)274-30-44.

ROAMA z przyczepy zbierającej, na przyczepkę 1-osiową do ciągnika, gm.Ciechanowiec, 450 zł. 0663-428-422.

ROZBIJA do siana „Niemayer" szer. 3,5 m, stan bdb, 5.500 zł, 0507-275-225.

ROZBIJAK Claas 450, ok.Moniek, 4.100 zł. 0508-327-925.

ROZBIJAK do siana 2-gwiazdowy, st.bdb, ok.Suchowoli, 620 zł. (0-85)712-55-40 po 20.

ROZBIJAK do siana 5,4m, gm.Jedwabne, 3.700 zł. 0600-564-429.

ROZBIJAK do siana Deutz Fahr, 4-gwiazdowy, 6-zębowy, 3.500 zł, gm.Janów. 0512-225-452.

ROZBIJAK do siana Fella, zawieszany, st.bdb, gm.Sokoły, 4.000 zł. 0608-885-987.

ROZBIJAK do siana hydrauliczny, 6.000 zł, Ciechanowiec. (0-85)657-89-38.

ROZBIJAK do siana, 4-gwiazdowy, szer. 3,20m., stan bdb., 1.700 zł., Sejny. 0693-424-552.

ROZBIJAK do siana, Kuhn, 4,5m, Janów, 4.500 zł. 0515-988-376.

ROZBIJAK do siana, pająk, stan db. 350 zł. ok.Perlejewa, 0698-781-247.

ROZBIJAK do siana, szer. 5, 40, stan db., 3.700 zł., okolice Jedwabnego. 0600-564-429.

ROZBIJAK do sianka, Stoll, 5m, ręcznie składany, gm.Boguty, 4.000 zł. (0-86)478-23-82, 0604-712-901.

ROZBIJAK Mesco, polski, 1.500 zł, k.Sejn. 0693-146-824.

ROZBIJAK pokosow DF 4gwiazdowy, nr.KH40D, z wałkiem, 2.500 zł, 0507-589-352.

ROZBIJAK pokosów 4, ręcznie składany, 3.000 zł, k.Nura. 0602-481-241.

ROZBIJAK pokosów Claas Woltro 6.40, 6.500 zł, gm.Łomża. 0504-314-538.

ROZBIJAK pokosów, 2-gwizadowy, gm.Czyżew, 500 zł. (0-86)275-61-58.

ROZBIJAK pokosów, 4 i 6-gwiazdowy, hydraulicznie składany, 3.500-5.000 zł, pow. olecki. (0-87)521-55-45.

ROZBIJAK pokosów, 4-gwiazdowy, stan bdb, Korycin, 3.600 zł. (0-85)721-80-86.

ROZBIJAK pokosów, Niemayer, stan bdb, szer. robocza 5.5 m, 8.000 zł, ok. Moniek. 0606-278-288.

ROZBIJAK pokosów, ok.Perlejewa, 1.600 zł. (0-85)657-86-55.

ROZBIJAK, do siana, stan bdb, 400 zł. ok.Korycina, 0502-157-275.

ROZBIJAK, karuzelowy, 600 zł. gm.Szepietowo, (0-86)476-08-80.

ROZDRABIACZ słomy do kombajnu Bizon rekord, 2.600 zł, ok.Mężenina, (0-85)714-22-10.

ROZDRABNIACZ, uniwersalny, Bąk, silnik elektryczny 11KW, stan bdb. 2.500 zł. gm.Kołaki, 0603-820-319.

ROZDZIELACZ 2-sekcyjny do tura, kompletny, 500 zł, ok.Łap. 0502-246-376.

ROZDZIELACZ podnośnika do C-360, 500 zł,Suchowola, 0606-907-266.

ROZDZIELACZ podnośnika do C360, inne, Dobrzyniewo, 300-500 zł/szt. 0500-097-199.

ROZDZIELACZ, do C330, używany, stan db. 250 zł. gm.Puńsk, (0-87)516-15-59.

ROZRZUTNIK 10 t, 1995, stan bdb, w oryginale, nadstawki do kukurydzy, szerokie koła Feine, 18.900 zł. (087)516-36-58.

ROZRZUTNIK 1-osiowy Czarna B (1984) po remoncie, 4.000 zł, Wys.Maz. (0-86)275-11-60.

ROZRZUTNIK 1-osiowy Czarna B. (1991) 4.800 zł, k.Łomży. 0798-764-734.

ROZRZUTNIK 1-osiowy Czarna Białostocka, 3.700 zł, ok.Czyżewa. 0691-431-427.

ROZRZUTNIK 1-osiowy Czarna Białostocka, 5.500 zł, gm. Zambrów. (0-86)271-76-37.

ROZRZUTNIK 1-osiowy Czarna Białostocka, st.bdb, gm.Nowy Dwór, 5.500 zł. (0-85)722-62-52.

ROZRZUTNIK 1-osiowy Czarna B-stocka, stan db, gm.Szepietowo, 4.300 zł. (0-86)476-23-51.

ROZRZUTNIK 1-osiowy, 3.000 zł, Jedwabne. 0696-157-691.

ROZRZUTNIK 1-osiowy, 3.5t, 4.300 zł, gm.Klukowo. (0-86)277-29-82.

ROZRZUTNIK 1-osiowy, do remontu, 2.500 zł, gm.Jaświły. (0-85)716-83-39.

ROZRZUTNIK 1-osiowy, ok.Kolna, 7.000 zł. 0661-654-561.

ROZRZUTNIK 1-osiowy, stan db, 4.000 zł, gm.Szepietowo. (0-86)476-10-10.

ROZRZUTNIK 1-osiowy, stan db, 5.000 zł, gm.Mońki. (0-85)716-45-49.

ROZRZUTNIK 2-osiowy (1987) st.db, Zambrów, 4.000 zł. 0510-478-952.

ROZRZUTNIK 2-osiowy na resorach, w całości, lub na części, 2.000 zł, Mońki. 0664-929-976.

ROZRZUTNIK 2-osiowy, 3.000 zł, gm.Śniadowo. (0-86)473-86-70.

ROZRZUTNIK 2-osiowy, 4.200 zł, k.Sztabina. 0798-713-223.

ROZRZUTNIK 2-osiowy, burty do kukurydzy, 6.500 zł. (0-86)473-83-98.

ROZRZUTNIK 2-osiowy, Czarna Białostocka, +nadstawy do kukurydzy, gm.Brańsk, 6.000 zł. 0691-818-918.

ROZRZUTNIK 2-osiowy, na resorach, gm.Andrzejewo, 3.000 zł. 0608-321-722.

ROZRZUTNIK 2-osiowy, na resorach, st.bdb, ok.Moniek, 7.900 zł. 0506-569-802.

ROZRZUTNIK 2-osiowy, na resorach, stan bdb, 7.200 zł, gm.Piątnica. 0510-627-288.

ROZRZUTNIK 2-osiowy, polski, nowe burty, podłoga, Zambrów, 6.800 zł. 0880-085-575.

ROZRZUTNIK 2-osiowy, resory, 5.500 zł, gm.Tykocin. 0506-074-532.

ROZRZUTNIK 2-osiowy, stan bdb, 6.000 zł, Augustów. 0693-720-944.

ROZRZUTNIK 2-osiowy, stan bdb, gm.Suchowola, 10.000 zł. 0606-378-018.

ROZRZUTNIK 2-osiowy, z nadstawami do kukurydzy (1988) 5.000 zł, gm.Augustów. (0-87)644-22-14.

ROZRZUTNIK 2-osiowym Czarna Białostocka, 6.500 zł, k/Grajewa, 0510-366-695.

ROZRZUTNIK 7-tonowy ,stan bdb ,LA Boulch ,nadstawki do kukurydzy 14.000zł, gm.Sokoły, 0507-399-220.

ROZRZUTNIK Czarna B-cka, stan bdb, 5.000 zł, Bielsk Podl. (0-85)730-97-16, 0500-779-566.

ROZRZUTNIK Fortschritt, po kapitalnym, remoncie, do kiszonki, 22.000 zł, ok.Augustowa, (0-87)644-54-92.

ROZRZUTNIK obornika (2003) 8t, tytan, stan bdb, Piekuty, 25.000 zł. 0669-534-968.

ROZRZUTNIK obornika 10 t, 12.000 zł, k.Ciechanowca. 0602-255-516.

ROZRZUTNIK obornika 1-osiowy (1994) 7.000 zł, Wys.Maz. (0-86)275-11-60.

ROZRZUTNIK obornika 1-osiowy Czarna Białostocka, do remontu, gm.Szulborze, 2.000 zł. (0-86)478-30-11.

ROZRZUTNIK obornika 1-osiowy Dobre Miasto, oryginał, przekaźnik, ok.Zambrowa, 3.800 zł. (0-86)271-77-34.

ROZRZUTNIK obornika 1-osiowy, 3.700 zł, k.Suwałk. 0519-609-780.

ROZRZUTNIK obornika 1-osiowy, 7,5 t (1993) zaczep, resor, stan bdb, 11.500 zł, gm.Perlejewo. 0664-766-775.

ROZRZUTNIK obornika 1-osiowy, fabryczny, stan db, 3.500 zł, ok.Suchowoli. 0503-573-604.

ROZRZUTNIK obornika 1-osiowy, Łapy, 5.500 zł. 0517-782-460.

ROZRZUTNIK obornika 1-osiowy, stan bdb, 3.900 zł, Siemiatycze. 0600-526-713.

ROZRZUTNIK obornika 1-osiowy, stan db, 2.500 zł, Sokoły. 0600-620-295.

ROZRZUTNIK obornika 2-osiowy na resorach, 3.500 zł do uzg. ok.Ciechanowca. 0519-392-207.

ROZRZUTNIK obornika 2-osiowy, (1991) ok.Szczuczyna, 8.500 zł. 0887-931-094.

ROZRZUTNIK obornika 2-osiowy, na resorach,
metalowe burty do kukurydzy
stan bdb, 7.000 zł, ok.Siemiatycz!, 0511-577-472

ROZRZUTNIK obornika 2-osiowy, stan bdb, 4.500 zł, gm.Szumowo. 0602-216-994.

ROZRZUTNIK obornika 4 t, Czarna B-cka, 2-osiowy, po remoncie, 6.500 zł, Suraż. 0512-146-850.

ROZRZUTNIK obornika 5T niemiecki, 6.600 zł, k/Grajewa, (0-86)272-41-65.

ROZRZUTNIK obornika 6t, Agromet, st.db, ok.Suchowoli, 12.500 zł. 0604-090-785.

ROZRZUTNIK obornika 6t, gm.Wizna, 12.500 zł. 0507-042-496.

ROZRZUTNIK obornika 7t, 1-osiowy, borty do kukurydzy, st.bdb, 13.500 zł, gm.Boguty. 0692-482-777.

ROZRZUTNIK obornika 8 t, 10.500 zł, ok.Ciechanowca. 0602-255-516.

ROZRZUTNIK obornika 8t, 8.500 zł, gm.Szczuczyn. 0665-773-156.

ROZRZUTNIK obornika dwuosiowy, (2004), stan idealny, okolice Łomży, 10.000 zł, (0-86)219-31-55.

ROZRZUTNIK obornika Fortschritt 10t, ok.Mławy, 14.500 zł. 0501-240-380.

ROZRZUTNIK obornika Fortschritt 12t, nadstawki do kukurydzy, hydrauliczna klapa, 22.000 zł. (0-85)656-84-63.

ROZRZUTNIK obornika Fortschritt, po kapitalnym remoncie, nowe borty, podłoga, łańcuchy, adapter, 27.500 zł, ok.Augustowa. 0781-728-735.

ROZRZUTNIK obornika jednoosiowy, stan dobry, okolice Łomży, 3.500 zł, 0506-868-782.

ROZRZUTNIK obornika Leboluch, 8,5t, tandem, płynny posuw, hydrauliczna klapa, stan bdb, gm.Boguty, 25.000 zł. 0510-403-419.

ROZRZUTNIK obornika na tandemie, 8 t, pionowe wałki (2004) +borty do kukurydzy, 28.000 zł, ok.Wys.Maz. 0505-338-984.

ROZRZUTNIK obornika PRT-11t (1990) 12.500 zł, Sejny. 0510-403-371.

ROZRZUTNIK obornika, 12.000 zł, Radziłów, (0-86)273-68-75.

ROZRZUTNIK obornika, 1-osiowy Czarna Białostocka, 4.600 zł., okolice Łomży. 0660-529-185.

ROZRZUTNIK obornika, 1-osiowy, Czarna Białostocka, po kapitalnym remoncie, 7.000 zł. (0-86)275-55-86, 0662-053-250.

ROZRZUTNIK obornika, 1-osiowy, Dobre Miasto, 3.500 zł., okolice Łomży. 0508-567-656.

ROZRZUTNIK obornika, 1-osiowy, niemiecki, Kalinowo, 7.000 zł. (0-87)629-87-37.

ROZRZUTNIK obornika, 1-osiowy, po kapitalnym remoncie, gm. Szumowo, 5.500 zł. (0-86)476-85-61.

ROZRZUTNIK obornika, 1-osiowy, stan bdb, Szepietowo, 2.700 zł. 0693-102-318.

ROZRZUTNIK obornika, 1-osiowy, stan db., 4.200 zł,ok.Moniek, 0880-332-714.

ROZRZUTNIK obornika, 2 -osiowy na piły, 4-łańcuchowy, Czarna Białostocka, 4.500 zł, gm. Jedwabne. (0-86)217-86-24.

ROZRZUTNIK obornika, 2-osiowy (1997) 4-tonowy, 10.000 zł. Raczki, 0669-508-580.

ROZRZUTNIK obornika, 2-osiowy, (1988), stan bdb, nowa taśma i podłoga, 5,800,zł, (0-86)270-34-14.

ROZRZUTNIK obornika, 2-osiowy, 4.800 zł, k.Zambrowa. 0602-216-994.

ROZRZUTNIK obornika, 2-osiowy, blat z blachy nierdzewnej, 4.000 zł. gm.Czyżew, 0668-361-658.

ROZRZUTNIK obornika, 2-osiowy, do remontu, Krypno, 2.500 zł. 0503-113-960, 0501-417-197.

ROZRZUTNIK obornika, 2-osiowy, Mońki, 8.000 zł. 0500-294-465.

ROZRZUTNIK obornika, 2-osiowy, na resorach, po kapitalnym remoncie, stan bdb. 6.500 zł. ok.Jeżewa, 0888-908-370.

ROZRZUTNIK obornika, 2-osiowy, na resorach, stan db, 5.500 zł, do uzg, gm.Goniądz. (0-85)738-04-38.

ROZRZUTNIK obornika, 2–osiowy, Nowe Piekuty, 4.500 zł. 0600-568-404.

ROZRZUTNIK obornika, 2-osiowy, ok.Sokółki, 7.000 zł lub zamian an tur do C360 samopoziomujący. 0500-067-949.

ROZRZUTNIK obornika, 7t, 12.000 zł, k.Korycina. (0-85)721-91-22.

ROZRZUTNIK obornika, 7-tonowy, 3 wałki poziome, zastawki do kukurydzy, 14.500 zł. ok.Sokół, 0608-114-679.

ROZRZUTNIK obornika, 8t, stan bdb, pow.Ostrów Maz. 11.000 zł. 0500-417-353.

ROZRZUTNIK obornika, 8-tonowy, stan bdb, 11.800 zł, ok.Ciechanowca, 0514-337-761.

ROZRZUTNIK obornika, Czarna Białostocka, stan db, 4.000 zł. (0-86)472-01-62.

ROZRZUTNIK obornika, jednoosiowy, Czarna Białostocka, 40.000zł, 0605-882-742

ROZRZUTNIK obornika, ład. 3.5t, po remoncie, 5.200 zł, k.Olecka. 0507-163-112.

ROZRZUTNIK obornika, resory, 2-osiowy, ok.Kolna, 8.000 zł. 0506-962-862.

ROZRZUTNIK obornika, stan db, ok.Moniek, 5.500 zł. 0603-471-725.

ROZRZUTNIK obornika, tandem, 8-tonowy, Warming, 4 wałki pionowe, (2002) 24.500 zł. ok.Małkini, 0660-873-172.

ROZRZUTNIK obornika, Tempo, tandem, 4 wałki pionowe (2002) 25.000 zł. ok.Małkini, 0660-873-172.

ROZRZUTNIK, 1-osiowy Czarna Białostocka, do remontu, 2.000 zł., gm. Nowe Piekuty. (0-86)476-19-85.

ROZRZUTNIK, 1-osiowy, 3.200 zł., Wys. Maz. 0668-010-651.

ROZRZUTNIK, 1-osiowy, 7-tonowy, stan bdb., LA Boulch, nadstawki do kukurydzy, 14.000 zł. 0509-616-397 po 16.00.

ROZRZUTNIK, 1-osiowy, nowa podłoga, borty, stan bdb., 4.500 zł., gm. Zawady. 0667-907-139.

ROZRZUTNIK, 2-osiowy na resorach, stan db., okolice łap, 4.300 zł. 0509-466-658.

ROZRZUTNIK, 2-osiowy z nadstawkami, po kapitalnym remoncie, 9.000 zł., okolice Sokół. (0-86)476-43-39.

ROZRZUTNIK, 2-osiowy, na resorach, nowe ogumienie, 8.000 zł, gm.Kolno. 0668-409-728.

ROZRZUTNIK, 2-osiowy, Sipma, 8.500 zł, gm. Jedwabne. (0-86)217-86-24.

ROZRZUTNIK, 2-osiowy, stan bdb, oryginał, 8.300 zł, Mońki. 0721-695-661.

ROZRZUTNIK, 8t, 8.500 zł, Zambrów. 0518-645-027.

ROZRZUTNIK, 9.5-tonowy, zaczep refeorowany, kpl. nadstawek do kukurydzy, stan bdb. 10.000 zł. Janów. 0506-636-102.

ROZRZUTNIK, TRT10, 10-tonowy, 10.000 zł. ok.Ełku, 0606-333-450.

ROZRZUTRNIK, 1 -osiowy, Czarna Białostocka, stan db., okolice Bielsk Podlaski, 4.300 zł. 0504-712-449.

ROZSIEWACZ nawozowy Amazone, 800l, hydrauliczny, stan bdb, 4.400 zł. (0-85)681-30-52.

ROZSIEWACZ nawozów Amazone, 500l., stan bdb., 2.700 zł., 0600-564-429.

ROZSIEWACZ nawozów 2-talerzowy Promar Złotki, 2.500 zł, Suraż. 0512-146-850.

ROZSIEWACZ nawozów Amazone 1000l, st.bdb, gm.Bielsk Podlaski, 2.800 zł. (0-85)681-30-52.

ROZSIEWACZ nawozów Amazone ZAF 1000l, Mońki, 3.200 zł. 0608-857-810.

ROZSIEWACZ nawozów Amazone, 2-talerzowy, 500kg., Bielsk Podlaski, 2.000 zł. 0515-072-413.

ROZSIEWACZ nawozów Amazone, 600 l, stan db, 2.800 zł, k.Zambrowa. 0724-104-189.

ROZSIEWACZ nawozów Kos do remontu, 200 zł, gm. Jaświły. (0-85)716-16-30.

ROZSIEWACZ nawozów Kos, gm.Raczki, 500 zł. (0-87)568-60-46.

ROZSIEWACZ nawozów lejek z mieszalnikiem, stan db, 350 zł. (0-85)715-22-67, 0512-441-487.

ROZSIEWACZ nawozów Rauch, 1.200 l, hydrauliczny, stan bdb, 4.600 zł, ok.Hajnówki. 0697-524-180.

ROZSIEWACZ nawozów Sulki ład. 1200, 3.000 zł, ok.Goniądza. 0607-816-333.

ROZSIEWACZ nawozów, 500 kg, ok. Olecka, 1.800 zł. 0604-449-646.

ROZSIEWACZ nawozów, Amazone ZAF803, 3.500 zł. gm.Bakałarzewo, 0605-099-058.

ROZSIEWACZ nawozów, Amazone, 800l, stan bdb, gm.Rutki, 1.900 zł. 0792-776-610.

ROZSIEWACZ nawozów, Jarmet, (2004) 300 zł. (0-87)644-79-70.

ROZSIEWACZ nawozów, kos sprawny, 450 zł,(0-86)273-85-49.

ROZSIEWACZ nawozów, Koss, 1.500 zł. gm.Szepietowo, (0-86)476-88-00.

ROZSIEWACZ nawozów/wapna RCW, ład. 1.5t, 3.500 zł, gm.Szumowo. gm.Szumowo. 0728-348-453.

ROZSIEWACZ RCW3, Piaseczno, 2.600 zł. 0692-630-295.

ROZTRZASACZ 2-osiowy, 6t, Czarna Białostocka, 1.500 zł. (0-85)718-48-23, po 18.

ROZTRZĄSACZ obornika 1-osiowy, 5.000 zł, Stawiski. (0-86)279-03-75

RURA wysypowa ze ślimakiem do Bizona, kpl., 600 zł., okolice Dąbrowy Białostockiej. 0660-015-222.

RUSZTA betonowe dla bydła, 12szt, dł.3m, gm.Zambrów, 50 zł/mb. 0662-881-537.

RUSZTA betonowe, 170x33cm, 18 szt, 45 zł/szt. Wys.Maz, (0-86)275-11-35.

RUSZTA oborowe, stalowe, 28m, gm.Myszyniec, 120 zł/m. 0504-894-780.

RUSZTA, 8 szt, 80x100 cm, 120 zł/szt, k.Rajgrodu. 0798-714-402.

SADZARKA ciągnikowa, 500 zł, ok.Zambrowa. 0500-603-497.

SADZARKA czeska, 1.500 zł, ok.Zambrowa. 0787-200-744.

SADZARKA czeska, 500 zł. (0-85)718-48-23, po 18.

SADZARKA czeska, sortownik do ziemniaków, mało używane, 2.500 zł, gm.Rutki. (0-86)270-14-88.

SADZARKA do rozsady, 2-rzdowa, talerzowa, gm.Płaska, 2.500 zł. 0721-574-930.

SADZARKA do warzyw 2-4-rzędowa, Piaseczno, 900 zł. 0692-630-295.

SADZARKA do ziemniaków, 1.000 zł. gm.Nur, 0501-740-540.

SADZARKA do ziemniaków, 700 zł, Jedwabne. 0507-144-467.

SADZARKA do ziemniaków, czeska, 2-rzędowa, 2.000 zł, gm.Łapy. (0-85)650-20-31 po 20.

SADZARKA do ziemniaków, czeska, stan idealny (1990) I właściciel, 2.000 zł., Zawady, koło Jeżewa. (0-85)714-00-83.

SADZARKA do ziemniaków, kubełkowa, polska, stan bdb, 1.200 zł, gm.Sejny. 0691-670-958.

SADZARKA polska, stan bdb, gm.Mońki. 0721-695-661.

SADZARKA, do ziemniaków, polska, kubełkowa, stan bdb. 1.400 zł. gm.Nowe Piekuty, (0-86)476-18-43.

SADZARKA, II-rzędowa, stan bdb. 1.500 zł. gm.Szepietowo, (0-86)476-11-44.

SCHLADZIALNIK mleka 800l Alfa Laval, stan idealny, 8.500 zł, gm.Sokoły, 0509-616-397 po 15.

SCHŁADZALNIK do mleka 1450l+ odzysk, 7.000 zł, Szepietowo. 0668-408-274.

SCHŁADZALNIK do mleka Alfa Laval 600l, st.bdb, gm.Bielsk Podlaski, 3.500 zł. 0782-021-759.

SCHŁADZALNIK do mleka, Alfa Laval, 1250l, sprężarka, gwarancja, ok.kolna, 5.000 zł. 0507-504-886.

SCHŁADZALNIK do mleka, Alfa Laval, 650 l, 3.650 zł, gm.Sokoły. 0500-858-166.

SCHŁADZALNIK, Jappi, 550l, gm.Przerośl, 3.100 zł. 0504-919-009.

SCHŁADZARKA do mleka Frigomilk, 800l., (2001) gm. Suchowola, 7.500 zł. 0603-563-994.

SIECZKARNIA 1-rzędowa Claas Jaguar, st.bdb, gm.Radziłów, 3.000 zł. 0664-524-613.

SIECZKARNIA 1-rzędowa Claas, 2.500 zł, k.Moniek. 0505-065-849.

SIECZKARNIA 1-rzędowa Mengele, stan bdb, 5.200 zł, ok.Łap. (0-85)715-10-01.

SIECZKARNIA 1-rzędowa Pottinger, do kukurydzy, gm.Śniadowo, 4.000 zł. 0602-448-098.

SIECZKARNIA 1-rzędowa, Deutz Fahr, do kukurydzy, 3.800 zł, gm.Sztabin. 0667-992-063. po 20.

SIECZKARNIA 2-rzędowa Pottinger Mex Profi K, Augustów, 10.000 zł. 0695-888-528.

SIECZKARNIA 2-rzędowa, czołowa Kemper, stan idealny, gniotownik, 7.000 zł, 0502-154-548.

SIECZKARNIA 4-rzędowa, Claas Jaguar 80SF, gniotownik, stan db, 25.000 zł, gm.Sokoły. 0500-858-166.

SIECZKARNIA Claas Jaguar 690SL (1993) 65.000 zł, Kulesze K. 0693-212-115.

SIECZKARNIA Claas Jaguar 695FL, stan bdb., heder 4-rzędowy, podbierak do trawy, 75.000 zł., gm.Andrzejewo. 0666-890-594.

SIECZKARNIA Claas Jaguar SF70 +podbieracz do trawy, stan bdb., gm. Klukowo, 30.000 zł. 0505-230-690.

SIECZKARNIA Claas, 80.000 zł, gm. Orzysz. 0693-429-747.

SIECZKARNIA Class Jaguar 695 mega (1992), stan bdb, 100.000 zł, Kalinowo. 0503-303-065.

SIECZKARNIA do kapusty, Suraż, 2.500 zł. 0698-311-050.

SIECZKARNIA do kukurydzy 1-rzędowa Kemper, gm. Krasnopol, 2.700 zł. 0511-645-301.

SIECZKARNIA do kukurydzy 1-rzędowa Malwa, 2.100 zł, gm. Kulesze Kośc. (0-86)476-37-65.

SIECZKARNIA do kukurydzy 1-rzędowa, gm.Lipsk, 2.750 zł. 0506-278-025.

SIECZKARNIA do kukurydzy Claas Jaguar 690, detektor metalu, gniotownik, 4x4, Bielsk Podlaski, 59.000 zł. 0500-172-721.

SIECZKARNIA do kukurydzy Fox, 30.000 zł, Mońki. 0603-858-599.

SIECZKARNIA do kukurydzy Mengele SF 5200 (1988) 60.000 zł, gm.Drohiczyn. (0-85)655-10-34, 0662-293-671.
SIECZKARNIA do kukurydzy, (1990) samobieżna, polska, Z350, mało używana, pow.Wys.Maz. 18.000 zł. (0-86)477-11-69.
SIECZKARNIA do kukurydzy, 1-rzędowa, Duetz Fahr, stan bdb., 3.800 zł., okolice Rajgrodu. 0798-714-402.
SIECZKARNIA do kukurydzy, 1-rzędowa, gm.Korycin, 1.800 zł. 0660-839-510.
SIECZKARNIA do kukurydzy, 1-rzędowa, niemiecka, 3.000 zł. (0-86)271-58-67.
SIECZKARNIA do kukurydzy, 1-rzędowa, ok.Siemiatycz, 2.000 zł. 0606-467-648.
SIECZKARNIA do kukurydzy, 1-rzędowa, Pottinger Max III, 3.800 zł., ok.Rajgrodu. (0-86)273-36-38.
SIECZKARNIA do kukurydzy, 1-rzędwa, polska, ok.Moniek, 3.500 zł. 0887-405-263.
SIECZKARNIA do kukurydzy, 2-rzędowa Kemper, hydrauliczna rura, stan db., 6.000 zł., gm. Dziadkowice. 0664-047-028.
SIECZKARNIA do kukurydzy, 2-rzędowa, Kemper, nowe noże, ostrzałka, stan bdb. 6.000 zł. gm.Ciechanów, 0512-033-997.
SIECZKARNIA do kukurydzy, Mengele Mamut 6800, (1993) 6-rzędowa, 360KM, st.bdb, gm.Sepietowo, 61.000 zł. 0668-661-132.
SIECZKARNIA do kukurydzy, New Holland, 6-rzędowa (1993) 30.000 zł. gm.Lubotyń, 0509-489-648.
SIECZKARNIA do kukurydzy, samobieżna JD 5460, kemper, sprawna, 20.000 zł, Knyszyn. 0516-086-523.
SIECZKARNIA do kukurydzy, trawy, gm.Perlejewo, 28.000 zł. 0604-148-411.
SIECZKARNIA do słomy, 300 zł, gm.Zabłudów. 0600-076-033.
SIECZKARNIA jednorzędowa KRONE, stan bdb., 3.000 zł., Kulesze Kościelne. 0500-895-648.
SIECZKARNIA Mex DT Pottinger, 9.500 zł, gm.Zawady. (0-85)738-40-41.
SIECZKARNIA samobierzna, 4 -rzędowa, JD5460, gniotownik, detektor metalu, gm. Rutki, 32.000 zł. 0502-759-904.
SIECZKARNIA samobieżna 2-rzędowa MB2000, 16.000 zł, ok.Zambrowa. 0505-116-192.
SIECZKARNIA samobieżna Fortschritt E281, 11.000 zł, gm.Korycin. 0601-095-308.
SIECZKARNIA samobieżna JD, gniotownik, Ciechanowiec, 48.000 zł. 0692-215-763.
SIECZKARNIA samobieżna Mengele 3000, 3-rzędowa, silnik 8 V, stan db., 16.000 zł. Zaręby Kościelne. (0-86)475-23-55.
SIECZKARNIA samobieżna Z-350/3, stan bdb, ok. Suwałk, 16.000 zł. 0508-196-704.
SIECZKARNIA samobieżna, do kukurydzy, 4-rzędowa, stan db, Mońki, 32.000 zł. 0515-538-094.
SIECZKARNIA, 1.000 zł, Dąbrowa B-stocka. 0500-804-574.
SIECZKARNIA, 1-rzędowa, Mengele, MB220, 5.000 zł. (0-86)472-12-11.
SIECZKARNIA, Class Jaguar 690, stan db. 49.000 zł. gm.Bargłów, 0508-378-559.
SIECZKARNIA, do słomy, kompletna, do kombajnu New Holland, 3.900 zł. ok.Stawisk, 0600-341-988.
SIECZKARNIA, II-rzędowa, Pottinger, 12.000 zł. ok.Suwałk, (087)563-82-27.
SIECZKARNIA, I-rzędowa, do kukurydzy (1997) poslka 2.000 zł. gm.Dobrzyniewo, (0-85)719-98-58.
SIECZKARNIA, I-rzędowa, do kukurydzy, Mengele, stan bdb. 2.500 zł. Kobylin, 0721-324-554.
SIECZKARNIA, nowa, Suchowola, 400 zł. 0887-585-128.
SIEWNIK Amazone do kukurydzy, 6-rzędowy, Suchowola, 15.000 zł. 0500-335-960.
SIEWNIK Amazone, 2,7m, 21-redlic, stan bdb, ok.Bielska Podlaskiego, 4.500 zł. 0510-980-323.
SIEWNIK do kukurydzy Becker z nawozem, 4-rzędowy, 10.000 zł, gm.Kowale Oleckie. 0512-443-295.
SIEWNIK do kukurydzy Becker, 4-rzędowy, nawozy, nowy typ, 9.000 zł, Wys.Maz. 0510-816-519.
SIEWNIK do kukurydzy Becker, z nawozami lub bez, mechaniczny, 4-rzędowy, 5.800 zł, Sztabin. 0724-701-584.
SIEWNIK do kukurydzy Klaine, pneumatyczny, 6-rzędowy, stan bdb, Stawiski, 6.700 zł. (0-86)278-50-27.
SIEWNIK do kukurydzy pneumatyczny, stan bdb, Stawiski, 6.700 zł. 0602-292-210. po 19.
SIEWNIK do kukurydzy z dozownikiem nawozow, pneumatyczny GASPARO SP-520, stan bdb., 11.500 zł. Kierzki. (0-87)615-72-68.
SIEWNIK do kukurydzy, 4-rzędowy, 11.500 zł, Grajewo, (0-86)272-24-54.
SIEWNIK do kukurydzy, 4-rzędowy, pneumatyczny Monopol, stan bdb., 7.000 zł., okolice Łomży. 0507-767-057.
SIEWNIK do kukurydzy, 5.500 zł, k.Ciechanowca. (0-85)657-88-55.
SIEWNIK do kukurydzy, 6-zębowy, 3.500 zł, Mońki. 0603-858-599.
SIEWNIK do kukurydzy, 8-rzędowy, stan bdb, Mońki, 12.000 zł. 0509-412-499.
SIEWNIK do kukurydzy, Konskilde Demeter, (2001), 16.000 zł, Grajewo, 0516-328-290.
SIEWNIK do kukurydzy, zachodni, stan bdb, 4.000 zł, gm.Radziłów. 0880-192-745.
SIEWNIK do nawozów Amazone, 500 l. stan bdb. 1.300 zł. ok.Rajgrodu, 0696-281-382.
SIEWNIK do nawozów Kos, 600 zł, gm.Trzcianne. (0-85)738-53-36.
SIEWNIK do nawozów Lejek, 350 zł. Łomża. (0-86)219-31-84.
SIEWNIK do nawozów z wałkiem, 350 zł, k.Zambrowa. 0509-079-103.
SIEWNIK do nawozów, 750kg, Nowe Kalinowo, 1.200 zł. 0695-847-736.
SIEWNIK do nawozów, Amazone 600 kg, 2.200 zł, Łapy. (0-85)650-16-85.
SIEWNIK do nawozów, niemiecki, 2-tarczowy, dodatki, 2.600 zł. Suchowola, 0695-763-952.
SIEWNIK do nawozów, szer. do 14m, poj. 800 kg, 2.300 zł, k.Olecka. 0507-163-112.
SIEWNIK do nawozu Amazone, hydraulika, wałek, 900kg, st.bdb, Boguty, 4.300 zł. 0510-403-419.
SIEWNIK do zboża Amazone D7, 2,5m., 4.400 zł., okolice Suwałk. 0519-609-780.
SIEWNIK do zboża Amazone, 4.000 zł, Grajewo, 0665-301-012.
SIEWNIK do zboża Fiona, szer. 3m., 3.200 zł., okolice Suwałk. 0501-263-096.
SIEWNIK do zboża Polonez 3m, na gwarancji, ścieżki technologiczne, znaczniki hydrauliczne, podest, 19.000 zł, pow.Siemiatycze. 0608-609-757.
SIEWNIK do zboża, 17-rurkowy, 1.300 zł, gm.Trzcianne. (0-85)738-53-36.
SIEWNIK do zboża, Poznaniak, gm.Nowe Piekuty, 4.500 zł. 0696-051-598.
SIEWNIK do zboża, traw, rzepaku, Hasia, 3 m szer., stan db, 6.500 zł, Pisz. (0-87)423-42-66.
SIEWNIK konny zawieszany, 600 zł, k.Sokółki. 0691-774-170.
SIEWNIK lejek do nawozów, gm.Boguty, 500 zł. 0604-712-901.
SIEWNIK Mazur, 4m (1988) 4.000 zł, gm.Augustów. (0-87)644-22-14.
SIEWNIK nawozowy Kos, 400 zł, gm.Zawady. (0-85)738-40-41.
SIEWNIK nawozowy Kos, stan bdb., 550 zł., okolice Dąbrowy Białostockiej. 0660-015-222.
SIEWNIK nawozowy Kuhn MDS1141, 1.500 l, 4.300 zł, gm.Jaświły. 0880-173-394.
SIEWNIK nawozowy Lejek, 2 -letni, 550 zł., gm. Augustów. 0517-341-607.
SIEWNIK nawozowy Motyl, 500l, stan bdb, 1.700 zł, gm.Kobylin Borzymy. 0698-844-777.
SIEWNIK pneumatyczny, 6m, 3,5t, st.bdb, ok.Suwałk, 19.000 zł. 0793-784-261.
SIEWNIK pozananiak (1988) 4.000 zł. Zambrów, 0506-937-947.
SIEWNIK poznaniak (1987) stab db, 2.300 zł, do uzg, gm.Sokółka. 0514-393-796.
SIEWNIK poznaniak do małego remontu 1.800 zł , (0-86)279-12-51.
SIEWNIK Poznaniak, 2,7 m, 1.700 zł, gm.Biała Piska. (0-87)425-84-24.
SIEWNIK Poznaniak, 3.200 zł. 0662-593-789.
SIEWNIK Poznaniak, 3.400 zł, gmina Sokółka. 0509-943-249.
SIEWNIK Poznaniak, 3.700 zł, gm.Kolno. (0-86)474-33-99.
SIEWNIK Poznaniak, nowy typ, stan idealny, 5.100 zł, ok.Suwałk. 0783-646-866.
SIEWNIK Poznaniak, ok.Białegostoku, 3.500 zł. 0691-046-974.
SIEWNIK Poznaniak, przekładnia olejowa, 5.000 zł, gm.Jedwabne. 0696-157-691.
SIEWNIK poznaniak, przekładnia olejowa, ok.B-stoku, 7.800 zł. 0661-087-766.
SIEWNIK Poznaniak, stan bdb, nowy typ, Iwł. 2.800 zł, Łomża. 0662-681-903.
SIEWNIK Poznaniak, stan db, 3.000 zł, Wys.Maz. (0-86)274-51-99.
SIEWNIK Poznaniak, stan db, 3.200 zł, gm.Wizna. 0600-986-842.
SIEWNIK poznaniak, szer. 2.70m, 5.000 zł, gm.Brańsk. (0-85)737-78-16.
SIEWNIK specjalistyczny do wysiewu trawy w łąkę, 7.000 zł, Zambrów. 0515-504-156.
SIEWNIK talerzowy do zboża Famaron (2006) 18.000 zł, gmn.Brańsk. 0602-319-388.
SIEWNIK talerzowy, 4m, ok.Dąbrowy Białostockiej, 4.900 zł. 0504-993-854.
SIEWNIK zboowy, Amazone Danagri (1997), 5.500 zł, Olecko. 0502-596-820.
SIEWNIK zbożowy Amazone D3, 3m, 2.800 zł, gm.Boćki. 0606-519-696.
SIEWNIK zbożowy Amazone D5, zagarniacz ziarna, ustawienia trybowe, stan bdb, 3.000 zł, pow.Sokółka. 0518-382-180.
SIEWNIK zbożowy Amazone Junior, 2.5m, stan bdb, 4.300 zł, ok.Hajnówki. 0697-524-180.
SIEWNIK zbożowy Amazone Special, 2,5m, st.bdb, gm.Bielsk Podlaski, 5.600 zł. (0-85)681-30-52.
SIEWNIK zbożowy Amazone, szer.3m, talerzowy, 8.000 zł, gm.Kołaki Kościelne. 0511-947-165.
SIEWNIK zbożowy JD, 3 m, 2.100 zł, gm.Ciechanowiec. (0-86)277-66-76.
SIEWNIK zbożowy Nadern, wał, Sokółka, 4.000 zł. (0-85)711-77-11.
SIEWNIK zbożowy Nodett, 3 m, 2.400 zł, Mońki. 0662-600-430.
SIEWNIK zbożowy Nordsten, szer. 4m. stan bdb., 6.500 zł., Sidra. (0-85)721-11-19, 0606-679-377.
SIEWNIK zbożowy Poznaniak (1988) 3.000 zł., gm. Suwałki. 0697-067-563.
SIEWNIK zbożowy Poznaniak, 91990) gm.Zawady, 3.000 zł. 0505-921-331.
SIEWNIK zbożowy Poznaniak, okolice Moniek, 2.000 zł. (0-85)716-53-20.
SIEWNIK zbożowy, 2.000 zł. gm.Jeleniewo, 0602-406-855.
SIEWNIK zbożowy, 3,2m, przerobiony z 2-konnych, st.db, ok.Augustowa, 1.300 zł. 0888-279-310.
SIEWNIK zbożowy, 3m., stan bdb., 4.400 zł., okolice Hajnówki. 0697-524-180.
SIEWNIK zbożowy, 4.000 zł, stan bdb, gm.Kobylin Borzymy. 0696-645-294.
SIEWNIK zbożowy, Amazone D7 specjal, szer. 3m, 7.200 zł, gm.Boćki. 0508-515-490.
SIEWNIK zbożowy, Amazone, 3 m, stan bdb, 6.500 zł, Konarzyce k. Łomży. 0604-412-207.
SIEWNIK zbożowy, konny, 900 zł, Grajewo. (0-86)273-36-39.
SIEWNIK zbożowy, konny, przerobiony na ciągnikowy, 19 redlic, 900 zł, ok. Moniek (0-85)716-51-73.
SIEWNIK zbożowy, Noreshritt, szer.3m. stan bdb. 4.100 zł. ok.Bielska Podlaskiego, (0-85)681-30-52.
SIEWNIK zbożowy, szer. 3m (2001) komputer, ścieżki, 7.000 zł, Suchowola. 0669-388-055.
SIEWNIK zbożowy, talerzowy, szer. 3.60 m. stan bdb. 6.000 zł. gm.Szypliszki, 0507-200-319.
SIEWNIK, do zboża, 3-metrowy, z broną, 4.300 zł. ok.Suwałk, 0513-910-211.
SIEWNIK, Kos, 800 zł. Suwałki, 0600-211-478.
SILNIK 6-cylindrowy do ursusa, 8.000 zł, Grajewo. 0606-856-653.
SILNIK C-330, maszt do ciągnika, 2300-1350zł , 0663-460-468
SILNIK Deutz do kombajnu, 3.500 zł, Sztabin. 0501-653-850.
SILNIK do Bizona SW400, po naprawie, 4.000 zł., okolice Korycina. 0607-848-868.
SILNIK do C330, kompletny, 1.800 zł, Dobrzyniewo Duże. 0691-579-455.
SILNIK do C-360, 1.500 zł, ok.Kolna. 0667-131-704.
SILNIK do kombajnu Claas, 6-cylindrowy, możliwość sprawdzenia, gm.Raczki, 4.500 zł. 0605-999-580.
SILNIK do rometa ogara, stan bdb, 450 zł, 0517-185-979.
SILNIK elektryczny, 7,5KW, gm. Szepietowo, 600 zł. (0-86)476-10-90.
SILNIK siłowy, 1,1kW, 120 zł, gm.Wąsosz. 0782-032-982.
SILNIK SW400 po kapitalnym remoncie, 7.000 zł, gm. Wyszki. 0668-485-956.
SILNIK SW400, do Bizona, komplet, Wasilków, 3.500 zł. 0508-060-608.
SILNIK Zetor 5201, 3-cylindrowy, 2.800 zł. (0-85)740-24-02.
SILNIK, C385, 4.000 zł. Filipów, 0504-539-602.
SILNIK, Ursus 3512, Zambrów, 2.800 zł. 0509-079-113.
SILOS do zboża, 25-tonowy, 3.200 zł. Zambrów, 0519-562-512, 0502-906-504.
SILOS lejowy, 24t., 3.300 zł., Hajnówka. 0502-098-983.
SILOS Michał 7-tonowy 4000 zł, 0728-195-952.
SILOS na zboże, 30t, po cemencie, Knyszyn, 4.700 zł. 0501-760-548.
SILOS na zboże, dmuchawa, 50t, +przenośnik kubełkowy, 12.000 zł. (0-85)722-48-48, po 20.
SILOS paszowy Michał 5t, mało używany, gm.Nowe Piekuty, 2.900 zł. 0508-722-798.
SILOS paszowy, 3.5-tonowy, stan bdb, 1.000 zł, Zambrów. 0887-829-447.
SILOS zbożowy, 250t, 25.000 zł, pow.Rajgród. 0503-114-670.
SIŁOWNIKI do przycepy, 4 szt., od 250- 700 zł, ok.Augustowa, 0605-413-327.
SKRZYNIA biegów do John Deere+ tylny most, 3.000 zł. 0508-194-601.
SKRZYNIA biegów do kombajnu Claas, 600 zł, gm. Jaświły. (0-85)716-16-30.
SKRZYNIA biegów do Ursusa 3512, 2.000 zł, Zambrów. (0-86)271-76-25.
SKRZYNIA biegów, wytrząsacze, klepisko, koła pasowe do Bizon Z50, polski, 50 -200 zł.,gm. Sokoły. 0510-401-605.
SŁOMA, bele, 50 szt, 20 zł/szt. (0-85)737-12-90.
SNOPOWIĄZAŁKA mało używana, 2.000 zł, ok.Suwałk. (0-87)563-60-79.
SNOPOWIĄZAŁKA WC5, młocarnia MC7B+ kuna 21, stan bdb, 2.500 zł, do uzg, gm.Janów. (0-85)749-48-35. wieczorem.
SNOPOWIĄZAŁKA, stan bdb, mało używana, gm.Tykocin, 1.00 zł. 0516-083-038.
SNOPOWIĄZAŁKA, Warta II, stan bdb, Milejczyce, 1.000 zł. 0602-848-742.
SORTOWNIK do ziemniaków, 450 zł, ok.Wys.Maz. 0692-787-426.
STANOWISKA dla bydła, 25 szt, 90 zł/szt, ok.Suwałk. 0783-646-866.
STERTNIK, 8 m z silnikiem, stan bdb., 1.500 zł., okolice Korycina. 0605-657-477.
STERTNIK, 8m, stan bdb, do podawania słomy, siana, ok.Zambrowa, 2.200 zł. 0509-291-366, (0-86)271-44-88.
STERTOWNIK do kostek, 12 metrów, stan bdb, 2.200 zł. 0782-293-508.
STOISKA dla bydła, nowe, 24 szt, 48 zł/szt, gm.Myszyniec. 0697-849-069.
SUSZARNIA do zboża, podłogowa, ok.Tykocina, 5.000 zł. (0-85)718-71-77.
SUSZARNIA z dmuchawą do zboża i kukurydzy, ok.Suwałk, 3.000 zł 0515-136-537.
SZAMBIARKA, 8.000l., po remoncie, 6.000 zł., gm. Andrzejewo. 0666-890-594.
SZARPACZ słomy do kombajnu zbożowego John Deere, 4-klawiszowy, 3.000 zł, Mońki. 0662-600-430.
SZARPAK słomy do Bizon, 3.800 zł., Kołaki. 0519-370-877.
SZTELWAGA do bronowania, 7 szt., stan idealny, 4.200 zł., gm. Świętajno. 0513-085-053.
SZUFLA czołowa, zaczepiana na przód ciągnika 914, 1014, 3.000 zł, ok.Sejn. (0-87)516-31-65.
ŚCINACZ zielonek, Zamet T635, 19.500 zł. (0-86)271-75-57.
ŚCISK do bel do ładowacza czołowego, gm.Troszyn, 2.200 zł. (0-29)761-56-54.
ŚLIMAK do zboża, z sitami, stan bdb. ok.800 zł. ok.Wys.Maz. 0510-851-341.
ŚRUTOWNIK 11 kw, 2.300 zł, do negocjacji, Stawiski, 0888-962-206.
ŚRUTOWNIK bijakowy, 11KW, 2.100 zł, gm.Szczuczyn. 0665-773-156.
ŚRUTOWNIK bijakowy, 5.5kW, stan bdb, 1.100 zł, Giżycko. 0506-644-602.
T25 (1974) 10.000 zł., gm. Sokoły. 0784-809-300.
T25 (1976) nowe opony, Grajewo, 5.700 zł. 0694-228-739.
T-25 (1983) spalony, 3.500 zł, do uzg, Hajnówka. 0513-967-854.
T-25 (1984) stan db, 5.800 zł, k.Wys.Maz. 0502-469-857.
T25 (1988) 1200mth, 9.200 zł, Grajewo. 0694-228-739.
T25 A2 Władymirec (1979) platforma, stan bdb, gm.Krypno, 11.500 zł, do uzg. 0508-744-146.
T25 Władymir (1989) 11.000 zł., gm. Nowy Dwór. 0603-350-201.
T25, (1984) kabina, stan bdb, ok.Łomży, 8.800 zł. 0516-852-187.
T25, (1984) pow.Ostrów Maz. 7.800 zł. 0886-630-502.
T25, (1992) stan bdb, 2200mth, gm.Czyże, 11.000 zł. 0501-442-498.
T25, (1994), 14.500 zł, ok.Sokółki, 0517-687-099.
T25, fabryczna kabina, 8.800 zł. Ostrów Maz. 0607-218-059.
T25A (1988) fabryczna kabina, st.db, gm.Supraśl, 8.500 zł. 0506-711-568.
T25A, (1987) gm.Gródek, 13.000 zł. (0-85)718-06-57.
TALERZÓWKA 16, 1.700 zł, gm.Łomża. 0696-157-691.
TALERZÓWKA 16, Łomża, 2.100 zł. 0515-895-912.
TALERZÓWKA 16, stan db, 1.800 zł, gm.Wizna. 0600-986-842.
TALERZÓWKA 20 Bomet, 3-letnia, 3.500 zł, ok.Ciechanowca. 0669-394-362.
TALERZÓWKA 20, Aktil, stan bdb, ok.Augustowa, 3.500 zł. (0-87)641-31-76, po 18.
TALERZÓWKA 4x9, do remontu, gm.Mały Płock, 2.600 zł. 0506-248-687.
TALERZÓWKA ciągana, polska, szer.3m, stan db, 6.900 zł, ok.Augustowa. 0667-525-815.
TALERZÓWKA Lilla Harrie, szer.3.5m, na kołach z hydrauliką, 7.500 zł, Ciechanów. 0509-812-791.
TALERZÓWKA Słupsk 16, stan bdb, 2.000 zł, ok.Stawisk. 0692-363-430.
TALERZÓWKA, 16 talerzy, stan bdb, Mońki, 2.000 zł. 0518-543-464.
TALERZÓWKA, 20 talerzy, nowa, 3.200 zł, ok.Kolna. 0604-390-273.
TALERZÓWKA, 36 dysków, 4-metrowa, hydraulicznie unoszona, stan bdb. 9.800 zł. Sokoły, 0698-828-535.
TARCZA sprzęgłowa do RENAULT, nowa, LUK nr. A318903306374 +łapy wycisku nr.6005008408, 850 zł. (0-85)731-30-62, 0502-470-987.
TAŚMOCIĄG do obornika, na łańcuch, stan db, 1.750 zł, gm.Piątnica. 0510-627-288.
TAŚMOCIĄG do siana, dł. 12m, 2.000 zł, gm.Sztabin. 0667-992-063. po 20.
TAWOTNICA nożna, 500 zl, k.Choroszczy. 0608-444-078.
TRAK taśmowy, poziomy, 13.500 zł, Knyszyn. 0600-356-734.
TRAKTOR Case 4230 (1994) przedni napęd, 5.700 mtg, 85 KM, stan bdb,
45.000 zł, Sejny. 0605-211-332.
TRAKTOR Fend 311 LSA, turbotronik, (1984) z tuzem, stan db., 38.500 zł., Suwałki. 0501-956-567.
TRAKTOREK, kosiarka, szer. 1 m, 3.500 zł, Augustów. 0665-145-485.
TROLL (1995) st.bdb, zadbany, gm.Zambrów, 8.000 zł. 0662-881-537.
TROLL 350 (1995) st.db, Iwł, gm.Czyżew, 8.500 zł. (0-86)275-61-58.
TROLL 350, (1995), 6.300 zł, (0-86)476-39-45.
TROLL T350 (2003) stan bdb., I właściciel, koła+łapy, okolice Kulesze Kościelne, 9.500 zł. (0-86)476-39-61, 0798-831-872.
TROLL T350, szary, iwł, st.bdb, gm.Wys.Maz., 7.000 zł. 0515-495-551.
TROLL, 5.800 zł, Sztabin. 0694-627-018.
TROLL, zielony, (2000) ok.Zambrowa, 9.500 zł. 0600-957-386.
TUR 1-sekcyjny do MF, Mońki, 4.000 zł. 0608-857-810.
TUR 2-sekcyjny (2007) do MF 255, 4.500 zł, gm.Łomża. (0-86)217-83-83.
TUR 2-sekcyjny, gm.Rajgród, 3.800 zł. 0696-281-382.
TUR 3512 (1996) do MF255, ok.Jeżewa, 3.900 zł. 0604-576-698.
TUR 3-sekcyjny MF, Ursus 3512, 2812, widły, łyżka, 5.300 zł, gm.Kołaki K. 0693-611-777.
TUR 3-sekcyjny, do ciągnika Renault 4-cylindrowego, 6.500 zł, gm.Krypno. 0510-255-653.
TUR 3-sekcyjny, do Zetora, stan bdb, łyżka, widły, 11.000 zł. (0-86)275-55-86, 0662-053-250.
TUR 3-sekcyjny, samopoziujący, do dużego ciągnika+ łżko krokodyl 2 mkw, 8.800 zł, gm.Sokoły, 0503-539-100.
TUR 4-sekcyjny do Zetora, niemiecki, 8.200 zł, k.Sztabina. 0798-713-223.
TUR 6 do MTZ +chwytak bel, 13.000 zł, gm. Rutki. (0-86)475-38-82.
TUR 6 do Ursusa lub Zetora, 8.500 zł, gm.Łapy. 0515-189-136.
TUR do C330 (2003) stan idealny, ok.Andrzejewa, 3.500 zł. (0-86)271-90-71.
TUR do C-330 (2006) 3.200 zł, gm.Szulborze. 0600-722-013.
TUR do C-330, 3.000 zł., gm. Szepietowo. (0-86)476-08-80.
TUR do C330, Bielsk Podlaski, 2.500 zł. 0794-513-071.
TUR do C330, gm.Łomża, 3.000 zł. 0507-144-467.
TUR do C330, mało używany, jak nowy, 3.700 zł, ok.Łomży. 0603-400-235.
TUR do C-360 jak nowy, 3 razy używany, 3.700 zł, ok.Łomży. 0603-400-235.
TUR do C-360, 3-sekcyjny, mało używany, stan bdb., 8.000 zł., gm. Dąbrowa Białostocka. 0603-754-481.
TUR do ciągnika +szufla, 1.500 zł. (0-86)473-23-95.
TUR do ciągnika, 1.500 zł, Czarna Białostocka, 0660-594-111.
TUR do MF235/255, 2812, 3512, stan bdb. 3.100 zł. gm.Andrzejewo, (0-86)271-97-34.
TUR do Ursusa 1014, stan idealny, 12.000 zł, Mońki. 0691-719-344.
TUR do Ursusa 4514, łyżka, chwytak do bel, Nowe Piekuty, 12.500 zł. 0694-022-159.
TUR do Zetora 5340, z osprzętem, 14.000 zł, Kolno. (0-86)474-38-69.
TUR Fendt, 2-sekcyjny, widły do bel, ok.Krypna, 7.500 zł. 0511-036-133.
TUR na tył ciągnika, szufla, widły, gm.Sokółka, 1.000 zł. (0-85)721-13-72.
TUR samopoziomujący do Ursusa U-914, 8.000 zł, Zambrów. 0792-501-408 po 20.00.
TUR VI, 8.500 zł., gm. Łapy. 0515-189-126.
TUR, 2-sekcyjny, do zetora, 4-cylindrowego, 6.000 zł. ok.Korycina, 0502-157-275.
TUR, do zetora, I-sekcyjny, 3.600 zł. Sokoły, 0600-038-457.
TUR, ładowacz czołowy, Chief 21, 2-sekcyjny, do dużego ciągnika, 10.500 zł. Kobylin Borzymy, 0791-859-047.
TUZ +WOM do ciągnika JD, nie używane, 12.000 zł, 0600-410-915.
TUZ +wom do Zetora 7745 lub pochodnych, 5.500 zł, ok.Zambrowa. 0880-129-524.
TUZ, wom, przedni do Zetora 7540/10540, oryginał, 8.000 zł. (0-87)516-36-58.
TYLNY most, zwolnice, kolumna kierownicza do C-360, 650- 2.000 zł, (0-85)718-62-28.
U 912, stan bdb., 26.000 zł., gm. Augustów. 0517-542-554.
ULE, z pszczołami, 8 szt. 160 zł/szt. Suchowola, 0695-763-952.
URSUS 1012 (1985) +tur 3-sekcyjny, turbinka, gm.Raczki, 35.000 zł. (0-87)568-52-83.
URSUS 1012 turbo (1986), odnowiony, zarejestrowany, 21.000 zł, Kalinowo. 0500-169-963.
URSUS 1014 (1987) +pług 4-skibowy, 46.000 zł, Jedwabne. 0603-645-193.
URSUS 1014 (1989) napęd, st.bdb, oryginał, Siemiatycze, 39.500 zł. 0504-676-554.
URSUS 1014 (1995) stan bdb, 45.000 zł, Zambrów. 0609-459-141.
URSUS 1014, stan bdb, wersja eksportowa, 44.500 zł, Jedwabne, 0603-645-193.
URSUS 1212, (1982) szybka skrzynia 55km/h, stan bdb, pow.Zambrów, 26.800 zł. 0600-818-832.
URSUS 1222 (1986) stan db, 25.000 zł, Bielsk Podl. 0506-119-657.
URSUS 1224 (1983) stan bdb, 33.000 zł, k.Sokółki. 0504-062-500.
URSUS 1224 (1984), 30.000 zł, gm.Siemiatycze. (0-85)655-45-50.
URSUS 1224 (1986) 33.000 zł., gm. Augustów. 0605-232-955.
URSUS 1224 (1986) stan db. 40.000 zł. gm.Szepietowo, 0693-078-127.
URSUS 1224 turbo, (1987), opony 90%, na dużych kołach 38, 41.000 zł, ok.Kalinowa. 0888-091-079.
URSUS 1224, (1986) stan bdb, ok.Szepietowa, 40.000 zł. 0693-078-127.
URSUS 1224, (1988), 40.000 zł, 0665-064-138, 0600-419-637.
URSUS 1224, (1989) stan db, Sejny, 29.000 zł. 0609-801-577.
URSUS 1614 (1988) ogumienie w ciągłej eksploatacji, stan bdb, 39.500 zł, Sokółka. 0723-952-841.
URSUS 2812 (1993), stan db, 27.000 zł, ok.Grajewa. 0663-783-001.
URSUS 2812 (1996) 29.000 zł, gm.Trzcianne. 0511-368-079.
URSUS 3512 (1994) ładowacz czołowy, oryginał, I-wł., 29.800 zł, Wąsosz. 0662-133-116.
URSUS 3512 (1994) stan bdb., 28.000 zł., gm. Boguty. 0501-328-744.
URSUS 3512 (1996) 38.000 zł, gm.Zambrów. 0501-662-068.
URSUS 3512 (1996) Iwł, gm.Siemiatycze, 29.500 zł. (0-85)655-56-71 po 20.
URSUS 3512, (1995) Kobylin, 31.000 zł. 0664-937-320.
URSUS 3512, (1996) stan bdb, gm.Boguty, 30.000 zł. 0514-914-784.
URSUS 385, ok.Sokółki, 14.000 zł. 0504-867-998.
URSUS 4512 Agroma (1998) st.db, Kętrzyn, 40.000 zł. 0603-930-750.
URSUS 4514 (1994) mocowanie to tura, 47.500 zł, gm.Nowe Piekuty. (0-86)476-19-38.
URSUS 4514 (1995) I wł., 2500mth, nowe przednie opony, tur, Radziłów, 47.900 zł. 0600-314-520, 0517-344-517.
URSUS 5314, (1997) 4x4, tur, 3-sekcyjny, 65.000 zł., gm. Kobylin Borzymy. 0660-042-305.
URSUS 5314, 3-letni, 75.000 zł, Radziłów, (0-86)273-68-75.
URSUS 902 (1984) 15.500 zł, k.Śniadowa. 0517-738-317.
URSUS 904 (1983), ogumienie 100%, nowe poszerzane, gm. Kalinowo, 30.000 zł. 0889-260-311.
URSUS 904 Turbo, przerobiony na 1014, 4x4, 98 KM, czerwony, skośna maska, 29.500 zł, k.Suwałk. 0501-039-198.
URSUS 914 (1984) +tur 3-sekcyjny, gm.Kobylin Borzymy, 35.000 zł. 0608-693-041.
URSUS 914 (1987) +tur, 37.000 zł., gm. Choroszcz. 0501-428-040.
URSUS 914 (1990) 42.000 zł. ok.Brańska, (0-85)737-34-12.
URSUS 914 (1998) stan bdb, 56.000 zł. Zambrów. (0-86)271-48-37.
URSUS 914, stan db (1987) 37.000 zł. ok.Zambrowa, 0509-712-558.
URSUS C-330 (1975) stan bdb, nowe opony, 14.000 zł, ok.Dąbrowy B-ckiej. 0693-507-776.
URSUS C-330 (1989) 14.000 zł, ok.Suwałk. 0693-056-032.
URSUS C-330,C-360 instrukcja napraw 60zł/szt., Białystok, 0604-357-652.
URSUS C-355, stan db, lub zamienię na inny z dopłatą, do 80KM, 12.000 zł, woj.mazowieckie 0510-730-237.
URSUS C-360 3P., (1988) stan db., 18.500 zł., okolice Grajewa. 0605-321-632.
URSUS C-360, (1979), kabina, 13.500 zł, 0502-025-841.
URSUS C-360P, (1987) do remontu, 7.500 zł, okolice Jedwabnego. 0600-564-429.
URSUS C-385, stan db, nowe ogumienie, zarejestrowany, 16.000 zł, gm.Augustów. (0-87)644-94-43.
URSUS T340 bez prawa rejesrtacji, uszkodzony silnik, 4.500 zł., okolice Grajewa. 061-238-801.
URSUS, C360, stan bdb. 16.500 zł. gm.Szepietowo, 0603-839-557.
URSUS, U1012 (1988) stan bdb. 25.500 zł. lub zamiana na mniejszy, ok.Sejn, 25.500 zł. (0-87)516-33-01.
WAGA 1000kg, gm.Zambrów, 1.700 zł. 0505-435-669.
WAGA do ważenia żywca, suwana, 2.700 zł, gm.Czyżew. (0-86)275-60-31.
WAGA do żywca, 1.000 kg, z legalizacją, 3.000 zł, Ełk. 0605-541-451.
WAGA do żywca, do 1.000 kg, stan bdb, 2.500 zł, gm.Szulborze. 0604-791-796, (0-86)478-30-25.
WAGA do żywca, do 150 kg, mało używana, 1.800 zł, k.Olecka. (0-87)520-62-20.
WAGA magazynowa, suwakowa, 500 kg, legalizacja, 800 zł, ok.Augustowa. 0606-613-369.
WAŁ do C-330, nowy, 700 zł, k.Korycina. (0-85)721-80-51.
WAŁ łąkowy 3x1m, gm.Nowogród, 5.000 zł. 0500-209-991.
WAŁ łąkowy, 2.40\1m, 3.800 zł, Augustów. (0-87)644-58-47.
WAŁ łąkowy, szer. 2,30, wys. 90 cm., 1.900 zł., Zambrów. 0698-889-602.
WAŁ łąkowy, szer. 2,20, wys. 70 cm., 3.200 zł., Zambrów. 0698-889-602.
WAŁ masywne wykończenie, 1.200 zł, Puchały, 0506-222-521.
WAŁ pierścieniowy 3m szer. 2.000 zł,(0-85)721-12-55.
WAŁ pierścieniowy, hydraulicznie składany, szer. 6,20, stan db., 13.200 zł., okolice Łomży. 0507-767-057.
WAŁ potrójny, Grajewo, 5.000 zł. 0694-228-739.
WAŁ uprawowy, strunowy, 2,9 m, gm.Lipsk, 1.800 zł. 0516-096-406.
WAŁ, 6,3m, (2004) Węgorzewo, 20.000 zł. 0509-557-062.
WAŁEK przekaźnika mocy do prasy, Grodzisk, 280 zł. 0698-480-275.
WAŁK, 6m, gm.Łomża, 9.000 zł. (0-86)219-32-29.
WAŁY posiewne pierścieniowo-kolczaste, 3-częściowe, 5,2m, 3.000 zł, ok. Kolna. 0505-860-746.
WAŁY posiewne, 6 m, 2.500 zł. 0507-589-352.
WAŁY posiewne, pierścieniowe, szer.5m. 3.200 zł. ok.Olecka, 0507-163-112.
WAŁY posiewne, stan bdb, 3.300 zł. (0-87)615-82-53.
WARMIANKA, duża, Bielsk Podlaski, 1.000 zł. 0600-316-991.
WCIĄGARKA do obornika -łopata mechaniczna, silnki 3KW., 1.350 zł., Bielsk Podlaski. 0508-324-624.
WIALNIA do zboża, Augustów, 300 zł. 0506-329-104.
WIALNIA do zboża, fabryczna, stan bdb, ok.Kolna, 1.000 zł. 0506-962-862.
WICHER do siana 7, 1.800 zł do uzg, Wys.Maz. (086)274-51-15.
WIDLAK na tył ciągnika, 1.500 zł, Brańsk. 0505-506-457.
WIDLAK, do bel, tylni, 500 zł. gm.Przerośl, 0692-511-808.
WILK do warzyw, Suraż, 2.500 zł. 0698-311-050.
WIRÓWKA, do miodu, 4-ramkowa, 250 zł. ok.Białegostoku, (0-85)719-32-71.
WORKI,400 szt., 35 gr. szt., gm. Jasionówka. (0-85)716-10-28.
WÓZ ciągnikowy, gm.Płaska, 3.000 zł. 0660-263-805.
WÓZ konny, Augustów, 1.400 zł. 0506-329-104.
WÓZ konny, nowy, przystosowany do ciągnika, kuty na żelazo, 1.000 zł. (087)641-94-81.
WÓZ na gumowych kołach, 1.000 zł. (0-85)710-33-02.
WÓZ paszowy AGM80 (2007) wysyp obustronny, mało używany, 50.000 zł, gm.Bielsk Podl. 0512-276-273.
WÓZ platforma, okuta, do bel lub ciuków, 2.100 zł. okolice Knyszyna. 0885-759-689.
WÓZ z platformą, koła 825x20, 1.000 zł do uzg., ok.Moniek. 0664-318-819.
WÓZ żelazny, koła 10/15, do przewozu ciuków i bel, 1.700 zł, ok. Olecka. (0-87)520-19-02.
WÓZ, fura, do ciągnika, 700 zł. 0660943-584.
WÓZEK do Hedera do kombajn Bizon, 2.800 zł., okolice Kolna. 0516-916-755.
WÓZEK żelazny, do ciągnika, nowy, koła R16, 1.000 zł, gm.Brańsk. (0-85)737-60-71.
WÓZEK żelazny, nowy, koła R20, 2.40x1.70m, 1.000 zł, gm.Brańsk. (0-85)737-60-71.
WYCIĄG do obornika, kompletny, gm.Klukowo, 1.000 zł. 0514-598-721.
WYCIĄG obornika, 600 zł., okolice Czyżewa. 0887-946-364.
WYCIĄG obornika, kompletny, szynowy, górny, mocowany do sufitu, 3.600 zł, ok.Krypna. (0-85)716-94-64.
WYCIĄG, 1t, Suwałki, 1.200 zł. 0600-737-607.
WYCIĄGARKA ciągnikowa, Kobylin Borzymy, 1.000 zł. 0506-794-926.
WYCINAK BVL, 6-piłowy, winda, 6.500 zł, gm.Szumowo. (0-86)476-87-84.
WYCINAK do kiszonki BVL, podwójny nóż, stan idealny, 5.500 zł, Konarzyce k. Łomży. 0604-412-207.
WYCINAK do kiszonki Troilet, gm.Śniadowo, 2.700 zł. 0602-448-098.
WYCINAK do kiszonki, 1.500 zł., okolice Zambrowa. 0505-435-669.
WYCINAK do kiszonki, 2.500 zł, ok.Goniądza. 0607-816-333.
WYCINAK do sianokiszonki, piłowy, stan bdb, 3.500 zł, ok.Łap. (0-85)715-38-98. po 18.
WYCINAK piłowy 1,7m, st.bdb, gm.Klukowo, 5.300 zł. 0506-348-031.
WYCINAK piłowy do kiszonek Fella, stan bdb, 4.500 zł, Zambrów. 0692-341-986.
WYCINAK piłowy, Szturchman, z windą, 3.700 zł, gm.Szumowo. 0880-474-161.
WYCINAK samozaładowyczy, (1997) stan bdb, ok.Rajgrodu, 6.500 zł. 0516-869-251.
WYCINAK, stan bdb, Czyżew Osada, 3.000 zł. 0889-357-901.
WYKRAJAK mieczowy, winda, 2-miecze, Kuhn, Zambrów, 3.300 zł. 0888-723-622.
WYORYWACZ do buraków, 3 -rzędowy, 700 zł. 0608-373-434.
WYTRZĄSACZE do kombajnu zbożowego International 321, 2 szt, Mrągowo. 0607-941-155.
WYTRZĄSACZE, skrzynia biegów, zwolnice, do kombajnu Fahr MM 1000, 300-1.500 zł, pow.Augustów. 0723-828-615.
ZACZEP do przyczepy z hamulcem najazdowym, 500 zł., gm. Andrzejewo. 0695-777-366.
ZACZEP dolny do MTZ, masywny, 500 zł., gm. Choroszcz. 0608-444-078.
ZACZEP, górny do C360, 150 zł. gm.Choroszcz, 0608-444-078.
ZAPRAWIARKA do zboża, 1.000 zł, gm.Tykocin. 0605-216-404.
ZBIORNIK 800l Alfa Laval , stan idealny zamiana na wiekszy, 8.500 zł, gm.Sokoły, 0507-399-220.
ZBIORNIK do mleka 1.200 l, eurotank, 10.000 zł, ok.Knyszyn. (0-85)716-02-74.
ZBIORNIK do mleka 2000 l, myjnia automatyczna, 12.000 zł, Zambrów. (0-86)270-51-46.
ZBIORNIK do mleka 420 l, elektryczny wyświetlacz temperatury, listwa i zawór, 2.400 zł, Krasnopol. (0-87)516-45-17.
ZBIORNIK do mleka 450l, zawór, listwa, legalizacja, stan bdb, 2.000 zł, ok.Grajewa. 0609-892-641.
ZBIORNIK do mleka 600 l, sprawny, w całości lub na części, 2.200 zł, gm.Kalinowo.
ZBIORNIK do mleka 600l Alfa Laval, st.bdb, mało używany, gm.Boguty, 6.500 zł. 0504-371-951.
ZBIORNIK do mleka 850 l, 10-letni, I wł, nowa sprężarka, 6.500 zł, Kulesze Kośc. 0724-457-262.
ZBIORNIK do mleka 850l Jappy, 3.800 zł, gm.Kobylin Borzymy. 0514-866-488.
ZBIORNIK do mleka 850l Westfalia (2004) ok.Czyżewa, 10.000 zł. (0-86)271-74-24.
ZBIORNIK do mleka Alfa Laval 1.250 l, wannowy, nowa sprężarka, 8.500 zł, ok.Augustowa. (0-87)643-69-72.
ZBIORNIK do mleka Alfa Laval 650l, okrągły, nowy agregat, 4.500 zł, gm.Wizna. (0-86)472-04-85.
ZBIORNIK do mleka Alfa Laval, 1.000 l, odzysk ciepła (2004) stan bdb, 13.000 zł, gm.Radziłów. (0-86)273-61-17.
ZBIORNIK do mleka Alfa Laval, 1.500 l, kompakt, 8.500 zł lub zamiana na mniejszy, Pisz. (0-87)423-41-39.
ZBIORNIK do mleka Alfa Laval, 1000 l, 5.500 zł. (0-86)219-26-96.
ZBIORNIK do mleka Alfa Laval, 500 l, 2.500 zł, okolice Sokół. 0664-563-311.
ZBIORNIK do mleka Alfa lavel, 1.200l., okrągły, 4.200 zł., Pisz. 0502-378-822.
ZBIORNIK do mleka Frigo Milk (2004) 1000l, gm.Wąsosz, 10.500 zł. 0500-064-940.
ZBIORNIK do mleka Japy Westfalia, 850 l (2000) okrągły, stan bdb, 6.800 zł, Pisz. 0502-378-822.
ZBIORNIK do mleka Japy, 650 l, agregat roczny, 4.200 zł, k.Krypna. 0694-224-889.
ZBIORNIK do mleka Miller, 1.000l., okrągły, nowy agregat, listwa, zawór, stan idealny, 5.800 zł. 0502-378-822.
ZBIORNIK do mleka, 1100l, listwa, Bakałarzewo, 2.000 zł. 0698-617-502.
ZBIORNIK do mleka, 2100 l, samomyjący, 8.600 zł, Nowe Piekuty. 0604-211-735.
ZBIORNIK do mleka, 300l, okrągły, elektronika, listwa +zawór, 2.000 zł do neg., gm.Biała Piska. (0-87)423-99-41.
ZBIORNIK do mleka, 500l, gm.Sztabin, 2.500 zł. 0781-121-712.
ZBIORNIK do mleka, 550l, ok.Suchowoli, 4.000 zł. 0692-366-356.
ZBIORNIK do mleka, 600 l, sprawny, duży agregat, 2.200 zł, ok. Kalinowa. (0-87)629-86-45.
ZBIORNIK do mleka, 750l, stan bdb, gm.Grabowo, 5.000 zł. (0-86)279-04-43.
ZBIORNIK do mleka, 800l, stan db, gm.Turośń, 3.200 zł. 0512-442-313.
ZBIORNIK do mleka, 850l, (2002) gm.Kołaki Kośc, 7.300 zł lub zamiana na większy. 0608-572-771.
ZBIORNIK do mleka, Alfa Laval, 2.000l, kompakt, 9.000 zł lub zamiana na mniejszy, Pisz. (0-87)423-41-39.
ZBIORNIK do mleka, Alfa Laval, 530 l, 8.000 zł, gm. Bargłów. (0-87)642-44-44.
ZBIORNIK do mleka, Alfa Laval, 600l, (1997) listwa, tabela, zawór, stan bdb, Wys.Maz. 4.700 zł. 0513-212-429.
ZBIORNIK do mleka, Jappy, 1.600l, wannowy, 8.500 zł lub zamiana na mniejszy, Pisz. (0-87)423-41-39.
ZBIORNIK do mleka, wannowy, 1.060 l (2004) 7.000 zł, Mońki. 0513-709-049.
ZBIORNIK mleka 1000 l, alfa laval, 4.000 zł, Grajewo, (0-86)272-41-65.
ZBIORNIK mleka 600 l, 4.600 zł, k/Grajewa. 0500-597-889.
ZBIORNIK na mleko 430l, stan db, 4.000 zł, ok.Zambrowa. (0-86)271-88-68.
ZBIORNIK na mleko 525l, (1997) stan bdb., 4.000 zł., gm. Kulesze Kościelne. 0509-747-300.
ZBIORNIK na mleko 650 l, 1.500 zł, gm.Kołaki Kośc. (0-86)270-32-82. po 20.
ZBIORNIK na mleko Japi, 650 l, stan bdb, 2.500 zł, ok.Augustowa. (0-87)642-21-29.
ZBIORNIK na mleko wannowy, poj. 600 l, 2.800 zł, gm.Turośl. (0-86)278-66-83.
ZBIORNIK na mleko, (2005) stan bdb. 430 l.Iwł, 4.700 zł. Zambrów,. 0666-288-603.
ZBIORNIK na mleko, 1.200 l (2000) 8.500 zł, Śniadowo. 0694-855-173.
ZBIORNIK na mleko, 1200 l, (2001) Alfa Laval, ok.Andrzejewa, 12.000 zł. (0-86)271-72-87.
ZBIORNIK na mleko, 300 l. sprawny, 2.500 zł. gm.Grajewo, (0-86)273-06-27.
ZBIORNIK na mleko, 400l, 4.200 zł. (0-85)738-58-14.
ZBIORNIK na mleko, 500 l. 3.300 zł. Wys.Maz. 0501-646-824.
ZBIORNIK na mleko, 550l, nowy agregat, 3.800 zł. (0-85)712-45-69.
ZBIORNIK na mleko, 800l, stan dbb, gm.Suchowola, 5.500 zł. 0663-503-891.
ZBIORNIK na mleko, Alfa Laval, 1450 l, 7.000 zł, k.Szepietowa. 0668-408-274.
ZBIORNIK na mleko, Alfa Laval, 800 l, Iwł, stan bdb, gm.Ryn, 6.500 zł. (0-87)421-89-14, po 20.
ZBIORNIK na mleko, Krosno, 800l, +odzysk ciepłej wody, gm.Boguty, 7.000 zł. 0514-914-784.
ZBIORNIK na mleko, Westfalia, 1250 l (2004) 16.500 zł. gm.Łomża, (0-86)219-31-64.
ZBIORNIK na mleko, Westfalia, 900 l (1997) I wł, 6.500 zł, k.Czyżewa. 0660-930-418.
ZBIORNIK plastikowy do wody, 800 l, na palecie, gm.Suwałki, 150 zł. 0661-915-169.
ZBIORNIK plastikowy, 1.000l., paleta, 3 szt., 250 zł. szt., Białystok. 0505-459-940.
ZBIORNIK, 1100l, na palecie, 3szt, pow.Ostrów Maz. 160-240 zł/szt. 0886-630-502.
ZBIORNIK, AlfaLaval, 600 l. (1997) listwa, tabela, zawór, wyświetlacz, 5.700 zł. Szepietowo, (0-86)476-11-44.
ZBIORNIK, chłodzący, z odzyskiem, do mleka (2001) Iwł. 9.200 zł. gm.Goniądz, 0696-757-497.
ZBIORNIK, na mleko, 1200 l. (2000) 8.500 zł. gm.Suchowola, 0508-077-755.
ZBIORNIKI 1000l, poleta 300 zł, ok. Klukowa, 0506-019-755.
ZETOR 10145 Turbo (1985) zarejestrowany, gm.Kolno, 27.000 zł. (0-86)278-71-50.
ZETOR 10540 (1996) +tur (2003) Czyżew, 66.000 zł. 0698-676-518.
ZETOR 10540 (1996) tur (2003) z osprzętem, 61.000 zł, gm.Czyżew. (0-86)275-55-19.
ZETOR 11441, (2008) do dopłat, klimatyzacja, obciążniki, Ostrowiec Świętopkrzyski, 160.000 zł. 0607-461-142.
ZETOR 12045, (1983) stan bdb, Klepacze, 28.000 zł. (0-85)662-66-19, 0692-864-626.
ZETOR 12111 (1980) szybka skrzynia, 24.000 zł, gm.Tykocin. 0606-473-776.
ZETOR 12145 (1989) tur 3-sekcyjny, stan bdb, 45.000 zł, pow.Łomża. 0691-027-196.
ZETOR 12145, stan bdb, pow.Sejny, 35.000 zł. (0-87)516-14-49.
ZETOR 3512,stan bdb., I właściciel, 5.000Mth., 26.000 zł. 0600-314-520.
ZETOR 3545 (1973) przedni napęd, tur 3-cylindrowy, 15.000 zł, Janów. 0511-296-276.

AGROSERWIS
GROUP SP. Z O.O.

Ciągniki, maszyny rolnicze:
Ursus, Farmer NAJTANIEJ
Separatory do komórek somatycznych
Maści, płyny dla krów.
Stół do rzepaku.

Łopuchowo 21
16-080 Tykocin
tel. 85-718-13-14

ul. Sikorskiego 19
16-060 Zabłudów
tel. 85-717-02-30

501-778-700

R71509wkdrá

ZETOR 40-11, stan dobry, 7000zł, 0605-882-742

ZETOR 4911, 13.500 zł lub zamienię na ziemię, las. 0606-282-188.

ZETOR 5045, 4x4 (1982) 24.000 zł, Suwałki. 0604-224-918.

ZETOR 5211 (1991) I właściciel, gm. Knyszyn, 30.000 zł. (0-85)716-21-23.

ZETOR 5211 Agroma, (1985) oryginał, stan bdb., 25.000 zł., Zambrów. 0694-942-970.

ZETOR 5211, (1993) stan db, Boćki, 29.500 zł. 0510-757-387.

ZETOR 5245 (1990) 33.000 zł, gm.Kolno. (0-86)474-38-69.

ZETOR 5711, (1976) stan db, ok.Rajgrodu, 9.500 zł. 0504-210-555.

ZETOR 5718 (1977) 4-cylindrowy, kabina, miękki przód, gm.Grabowo, 12.800 zł. 513-809-546.

ZETOR 5718 (1977)+ tur, stan db, 15.500 zł, Sokóły. 0600-038-457.

ZETOR 5718 (1979) st.bdb, gm.Zambrów, 16.500 zł. 0609-133-089.

ZETOR 5718, z turem, stan bdb, 17.500 zł. 0604-449-646.

ZETOR 5911 (1980), duża kabina, sprawny, 14.500 zł, ok. Suwałk. 0513-845-154.

ZETOR 6011, (1983) wspomaganie, nowy akumulator, stan bdb, Dąbrowa Białostocka, 19.500 zł. 0792-830-005.

ZETOR 6045 (1982) gm.Sidra, 28.000 zł. (0-85)721-12-05.

ZETOR 6045, (1981) +pług 3-skibowy, gm.Sidra, 28.000 zł. 0518-702-510.

ZETOR 6245 (1987) nowe opony, stan bdb, 31.000 zł, k.Wys.Maz. 0502-469-857.

ZETOR 6245, tur, +łyżka, (1990) stan db, Suwałki, 36.000 zł. 0604-111-049.

ZETOR 6718 (1980) stan bdb, 16.500 zł, Suchowola. 0607-256-442.

ZETOR 6718, 13.000 zł lub zamiana na kombajn zbożowy, gm.Suchowola. 0662-043-578.

ZETOR 6748, napęd, stan db, ok.Sokółki, 26.000 zł. 0504-867-998.

ZETOR 6945 z turem, 25.000 zł, k/Radziłowa, (0-86)273-69-56.

ZETOR 7011 (1982) stan db. Iwł. ogumienie 100%, 20.000 zł. gm.Zambrów. 0508-085-839.

ZETOR 7045 (1983) tur 3-sekcyjny, gm.Dobrzyniewo Duże, 37.000 zł. (0-85)653-33-47.

ZETOR 7045 (1984) duże koła, kpl. zaczepów, stan bdb, 26.500 zł, ok.Dąbrowy B-ckiej. 0505-706-952.

ZETOR 7045, (1984) stan db, Łapy, 26.000 zł. 0502-246-410.

ZETOR 7045, z napędem (1986) 76,5 KM, 29.500 zł, ok. Moniek. 0503-329-662, 0510-720-664.

ZETOR 7211 (1985) 22.000 zł, gm.Puńsk. 0781-839-467.

ZETOR 7211 (1985) I właściciel, komplet obciążników, stan bdb., okolice Suwałk, 24.500 zł. 0513-609-636.

ZETOR 7211 (1987) 25.000 zł. gm.Drohiczyn, (0-85)655-11-10.

ZETOR 7211 (1988) st.bdb, Kleosin, 26.900 zł. 0502-018-746.

ZETOR 7211 (1988) stan bdb., 27.000 zł., okolice Brańska. 0608-885-560.

ZETOR 7211 (1992) 31.000 zł. Wys.Maz. (0-86)476-13-10.

ZETOR 7245 (1989) ładowacz czołowy, 3-sekcyjny Quick, stan bdb, 47.000 zł, gm.Kołaki Kośc. (0-86)270-31-16.

ZETOR 7245 (1990), ogumienie 90%, gm. Kalinowo, 32.000 zł. 0888-091-079.

ZETOR 7245 (1992) +tur, nowe opony ok.Miastkowa, 43.000 zł. (0-86)217-46-01, 0509-518-652.

ZETOR 7245, tuz (1991) Suwałki, 36.000 zł. 0604-111-049.

ZETOR 7340 (1998) I wł., bogata wesrja, 53.000 zł, gm.Czyżew. 0692-422-263.

ZETOR 7340, (1996) +tur, nowy, gm.Augustów, 80.000 zł. (0-87)644-90-39.

ZETOR 7711 (1990) 5.300Mth, oryginał, stan bdb., 33.500 zł. Czyżew. 0668-351-982.

ZETOR 7745 (1989) 35.000 zł, Szepietowo. 0605-994-584.

ZETOR 7745 turbo (1989) orbitrol, szerokie koła, 38.000 zł, gm. Czarna Białostocka. 0514-927-971.

ZETOR 7745 turbo (1990) +tur 5-letni, stan bdb, 58.000 zł, gm.Łomża. (0-86)219-32-39.

ZETOR 7745, (1990), 34.000 zł, gm. Orzysz, 0662-119-958.

ZETOR 7745, (1991) +prasa belująca, stan bdb, gm.Wyszki, 51.000 zł. 0501-281-269.

ZETOR 8011 z turem (1981) 20.000 zł., okolice Augustowa. (0-87)642-41-01.

ZETOR 8011, (1980) Klepacze, 13.000 zł. 0692-864-626.

ZETOR 8011, stan bdb, 18.000 zł, ok. Suwałk. 0513-845-154.

ZETOR 8011, stan bdb, 21.000 zł, Mońki. 0691-719-344.

ZETOR 8145 (1992) tur, stan bdb, ok.Suwałk, 53.000 zł. 0662-593-789.

ZETOR 8145, (1987) stan bdb, ok.Sejn, 36.000 zł. (0-87)517-20-09.

ZETOR 8211, (1993), 32.500 zł, 0606-282-188.

ZETOR 9111, (1990) szybka skrzynia, wzmocniona hydraulika, oryginał, stan bdb, Dąbrowa Białostocka, 26.500 zł. 0792-830-005.

ZETOR 9540 +tur quick (1995) 2.600 mtg, 66.000 zł, ok.Ciechanowca. 0503-502-564.

ZETOR 9540, (1996) przedni wom, tuz, stan bdb, 53.000 zł. (0-87)516-36-58.

ZETOR 9540, 8540, tur, stan bdb., 55.000 zł., Białystok. 0512-123-183.

ZETOR Super 50, części zamienne: pompa wtryskowa, chłodnica, wał korbowy, silnik, 250-1.500 zł, gm.Przerośl. (0-87)569-17-28.

ZETOR, 5340, tur, łyżka, widły, 4x4, radio, ogrzewanie, 52.000 zł. gm.Kalinowo, 0509-774-991.

ZETOR, 7711, I wł. (1989) 30.000 zł. gm.Puńsk, 0503-379-449.

ZETOR, 7745, turbo (1992) 41.500 zł. lub zamiana na większy, gm.Zawady, 0606-990-335.

ZGRABIARKA 2-karuzelowa, stan bdb, szer. 7 m, 13.000 zł, ok.Zambrowa. (0-86)476-88-56.

ZGRABIARKA 4, 600 zł, Bakałarzewo. (0-87)569-42-32.

ZGRABIARKA 4-gwiazdowa, 600 zł, ok.Augostaw. 0723-828-615.

ZGRABIARKA 5, 1.100 zł, gm.Rutka Tartak. 0502-843-435.

ZGRABIARKA 5-gwiazdowa, na podnośnik, prawie nowa, 900 zł, Sokółka. 0798-918-370.

ZGRABIARKA 7, 1.400 zł, gm. Łomża. 0696-157-691.

ZGRABIARKA 7-gwiazdowa, 1.500 zł. gm.Turośl, 0515-923-087.

ZGRABIARKA 7-gwiazdowa, fabryczna, 1.300 zł, Dąbrowa B-stocka. (0-85)712-20-35.

ZGRABIARKA 7-gwiazdowa, st.bdb, Bargłów Kościelny, 2.000 zł. (0-87)642-41-86.

ZGRABIARKA 7-gwiazdowa, stan bdb, 2.000 zł, gm.Świętajno. (0-87)562-54-74.

ZGRABIARKA 7-gwiazdowa, stan bdb, Sokoły, 1.500 zł. 0604-960-448.

ZGRABIARKA Claas (1995), 4 m, 7.500 zł. (0-87)643-18-87.

ZGRABIARKA Claas Kontur WS 380S, na tandemie, wyjmowane ramiona, stan bdb, 6.500 zł, (0-86)270-34-14.

ZGRABIARKA Claas Liner 430, Nowogród, 12.500 zł. 0602-489-446.

ZGRABIARKA Claas WS330S, 4.700 zł, Suwałki. 0601-409-290.

ZGRABIARKA Class, szer. robocza 3.20, stan idealny, 5.500 zł, ok. Moniek. (0-85)716-94-75.

ZGRABIARKA Deutz Fahr, 9-ramienna, szer. 3,20, 4.500 zł., Łomża. 0604-118-771.

ZGRABIARKA Deutz Fahr, szer. 4.60m, 5.500 zł, k.Zambrowa. 0723-918-677.

ZGRABIARKA Deutz Fahr, szer.2.80, stan bdb, 2.800 zł, ok.Rajgrodu. 0691-869-426.

ZGRABIARKA Deutz Fahr, tandem, szer. 3.60 m, 4.600 zł, pow.Wys.Maz. 0695-519-500.

ZGRABIARKA do siana Duetz Fahr, tandem, hydrofiltr, szer. 4,30 m, 5.300 zł, Ciechanowiec. 0516-361-195.

ZGRABIARKA do siana Ferland, 4,20, 8.000 zł., Wys. Maz. 0889-131-021.

ZGRABIARKA do siana Neumayer, szer.3,5m, tandem, Sokółka, 4.800 zł. 0507-275-225.

ZGRABIARKA do siana, 2,5m., 2.600 zł., Giżycko. 0889-912-637.

ZGRABIARKA do siana, 9.000 zł, Ciechanowiec. (0-85)657-89-38.

ZGRABIARKA do trawy, szer. 6.20m, stan bdb, 12.500 zł, k.Suchowoli. 0600-919-689.

ZGRABIARKA Fahr, 2.500 zł., gm. Turośl. 0887-426-636.

ZGRABIARKA Fahr, 3 m, wąskie kółka, 2.900 zł, Mońki. 0793-131-590.

ZGRABIARKA Fell (1997), 7-metrowa, 2 bębny zgrabiające, 13.000 zł, gm. Kalinowo. 0504-227-070.

ZGRABIARKA Fella, 2.700 zł, pow.Augustów. 0500-505-225.

ZGRABIARKA Fella, na 3 szerokich kołach, 3.20 szer. robocza, 4.500 zł, Pisz. 0504-223-632.

ZGRABIARKA Fella, szer 3,3m, szerokie koła, tandem, ok.Suwałk, 5.000 zł. 0695-747-333.

ZGRABIARKA Fella, szer. 2.80, gwiazdowa, 1 koło, Pisz, 3.700 zł. 0504-223-632.

ZGRABIARKA karuzelowa Claas, 2,60 m, stan db, 2.900 zł, pow.Augustów. 0723-828-615.

ZGRABIARKA karuzelowa Claas, 2,80 m, 3.100 zł, gm.Szepietowo. 0668-661-132.

ZGRABIARKA karuzelowa Deutz Fahr, szer. 2,5 m, 2.500 zł, ok.Suwałk. 0501-263-092.

ZGRABIARKA karuzelowa Deutz Fahr, szer. 3,80 m, stan db, 4.900 zł, ok.Suwałk. 0501-263-092.

ZGRABIARKA karuzelowa DF, gm.Sejny, 2.500 zł. 0692-225-041.

ZGRABIARKA karuzelowa Fahr, stan bdb, 2.300 zł, pow.Łomża. 0691-027-196.

ZGRABIARKA karuzelowa Fella, 2,8 m, 3.000 zł, Turośl. 0666-097-421.

ZGRABIARKA karuzelowa Fella, 4,20 (1996) 7.200 zł, Czyżew. 0698-676-518.

ZGRABIARKA karuzelowa JS, szer. 3,5 m, 3.600 zł, ok.Sokół. 0509-185-389.

ZGRABIARKA karuzelowa Neumaier, 2.800 zł, Rajgród. 0885-182-495.

ZGRABIARKA karuzelowa Pottinger, ok.Sokół, 2.900 zł. 0507-370-934.

ZGRABIARKA karuzelowa Stohl, 3,2 m, 2.800 zł, gm.Ostrów Maz. 0668-252-145.

ZGRABIARKA karuzelowa Stohl, 3,4 m, 5.000 zł, k.Sokół. (0-86)476-20-50.

ZGRABIARKA karuzelowa, 3 m, Deutz Fahr, stan bdb, 3.900 zł, Ełk. 0507-473-555.

ZGRABIARKA karuzelowa, 3m, 3.200 zł, gm.Łomża. (0-86)219-32-33.

ZGRABIARKA karuzelowa, Kohn, szer. 3m, 3.500 zł, gm.boguty. 0692-482-777.

ZGRABIARKA karuzelowa, szer 2,6m, pow.Sejny, 1.800 zł. 0667-271-829.

ZGRABIARKA kołowa Deutz Fahr, szer. robocza 3.70, stan bdb, 5.500 zł, Konarzycy k/Łomży. 0602-662-207.

ZGRABIARKA Kuhn, 3.5 m szer., 2 koła grabiące, 2.300 zł. (0-87)423-42-66.

ZGRABIARKA Kuna, szer. 3m, 3.200 zł, k.Szepietowa. (0-86)476-08-34.

ZGRABIARKA Neumaier (2000) stan bdb, 8.500 zł, Łomża. (0-86)216-50-37.

ZGRABIARKA Neumaier, 4,5m., (1995) 5.000 zł., okolice Zambrowa. 0889-434-053.

ZGRABIARKA Neumayer RS620, 2-kołowa, hydraulicznie składana, 6,2m, gm.Zbójna, 8.000 zł. 0606-353-291.

ZGRABIARKA pokosów Deutz Fahr, szer. 2,80 m, stan bdb, 3.500 zł, ok.Tykocina. (0-85)718-16-75.

ZGRABIARKA Stoll, szer. robocza 3.20, 3.500 zł, Pisz. 0500-804-456.

ZGRABIARKA Stoll, szer.3.30, stan bdb, 3.800 zł, ok.Rajgrodu. 0691-869-426.

ZGRABIARKA Wicher 5, 900 zł, k.Zambrowa. 0786-023-739.

ZGRABIARKA, 1-gwizadowa, Kuhn, składana, 4,5m, Janów, 4.500 zł. 0515-988-376.

ZGRABIARKA, 2-karuzelowa, Krone, hydraulika, 6,8m, stan bdb, ok.Jeżewa, 13.500 zł. 0517-052-753.

ZGRABIARKA, 4,2m (2006) gm.Wizna, 16.000 zł. 0609-712-462.

ZGRABIARKA, 7-gwiazdowa, stan bdb, 1.500 zł, k.Łomży. 0691-027-196.

ZGRABIARKA, Deutz Fahr, tandem, pow.Sokołów Podlaski, 5.500 zł. 0518-531-828.

ZGRABIARKA, karuzelowa, szer.2.60 m. 2.000 zł. Szepietowo, 0601-874-116.

ZGRABIARKA, Kuhn, 2.200 zł, Suchowola. (0-85)716-16-65.

ZGRABIARKA, nowy typ, 1.700 zł, gm.Kolno. 0600-781-359.

ZGRABIARKA, Stella, 415TF, na tandemie, 5.500 zł. gm.Przerośl, 0501-263-096.

ZGRABIARKO-PRZEWRACARKA 5, 1.000 zł, gm.Supraśl. 0500-317-955.

ZGRABIARKO-PRZEWRACARKA 5, ok.Łomży, 750 zł. 0502-426-360.

ZGRABIARKO-PRZEWRACARKA V, 700 zł., Kobylin Borzymy. 0506-794-926.

ZGRABIARKO-PRZEWRACARKA, 6-gwiazdowa, 800 zł, gm.Tykocin. 0600-326-282.

ZGRABIARKO-PRZEWRACARKA, 6-gwiazdowa, fabryczna, stan bdb, 1.500 zł, gm.Goniądz. (0-85)738-04-38.

ZGRABIARKO-PRZEWRACARKA, 6-gwiazdowa, zawieszana do ciągnika, 900 zł do uzg., gm. Kowale Oleckie. (0-87)523-86-72.

ZGRABIARKO-PRZEWRACARKO 7-gwizadowa, gm.Ciechanowiec, 1.000 zł. 0663-428-422.

ZWOLENNICY, kompletna, 2szt, do C360, ok.Knyszyna, 900 zł/szt. (0-85)716-79-54.

ŻARNA bijakowe, 600 zł., gm. Sokoły. 0784-809-300.

ŻARNA do mielenia gryki, Kolno, 200 zł. (0-86)278-14-92.

ŻARNA na kamienie, gm. Szepietowo, 200 zł. (0-86)476-10-90.

ŻMIJKA do zboża, 1.300 zł, ok.Suwałk. (0-87)565-17-79.

ŻNIWIARKA konną w stanie bdb, garażowana, 1.500 zł. 0501-566-059.

PRODUKTY ROLNE

10 ton mieszanki zbożowej, 400 zł/tona, ok. Zambrowa, (0-86)270-31-89.

50 ton orkiszu z certyfikatem ekologicznym, 2 zł/kg, Kętrzyn, 0660-287-012.

AKCJE Cukrowej Spółki, 1670szt, Klukowo, 1 zł/szt. 0507-131-985.

BELE, I pokos, 100 szt., 90 zł. szt., okolice Grabowa. 0660-783-122.

BURAKI, duże, białe, 1t, gm.Dobrzyniewo Duże, 200 zł/t. 0515-258-213.

GRYKA ekologiczna z certyfikatem, 6 ton, 120 zł/t, Bielsk Podlaski, 0606-233-786.

GRYKA na siew,ok. Siemiartycz, 110 zł/q do uzg. 0668-245-827.

GRYKA sucha i oczyszczona, ok.Siemiatycz, 110 zł/q do uzg., 0668-245-827.

GRYKA, 1t, Białystok, 900 zł/t. 0668-030-521.

GRYKA, 1t, Siemiatycze, 850 zł. 0608-609-757.

GRYKA, 250kg, 80 zł\q, gm.Dobrzyniewo Duże. 0501-515-911.

GRYKA, 4,5 t, 80 zł/q, Sokółka. 0691-585-368.

GRYKA, 4,5t, Sokółka, 80 zł/q. 0691-585-368.

GRYKA, ekologiczna, 1.tona, 80 zł/q, gm.Czeremcha, 0503-405-446, (0-85)685-04-03, po 19.

JAŁÓWKA cielna, wyc. wrzesień, 2.300 zł, gm.Bargłów Kośc. 0663-230-382.

JĘCZMIEŃ +pszenica, 100 t, 500 zł/t, gm.Goniądz. (0-85)738-07-86.

JĘCZMIEŃ ok.10 ton, 450 zł/tona ok.Sokółki, 0607-858-153.

JĘCZMIEŃ, 10 t, 450 zł/t, gm.Olecko. (0-87)523-94-98.

JĘCZMIEŃ, 10 t, 500 zł, gm.Ełk. 0608-147-259.

JĘCZMIEŃ, 10t, 500 zł\t, Szepietowo. (0-86)476-04-02.

JĘCZMIEŃ, 10t., przewiany, 50 zł. q., Sokółka. 0512-143-185.

JĘCZMIEŃ, 12 t, 55 zł/q, gm.Suraż. (0-85)650-32-80.

JĘCZMIEŃ, 12t, Studzianki, 500 zł/t. 0606-131-561.

JĘCZMIEŃ, 15t, 550 zł/t, k.Augustowa. 0517-533-442.

JĘCZMIEŃ, 5t, 55 zł/q, Sokoły. (0-86)275-11-50.

JĘCZMIEŃ, do siewu, 5t., 70 zł/q, gm.Łapy. (0-85)650-20-31. po 20.

JĘCZMIEŃ, ok. 1.5t, 50 zł/q, gm.Tykocin. 0696-120-185.

JĘCZMIEŃ, pszenżyto, 2 t, 60 zł/q, gm.Szepietowo. 0691-983-562.

JĘCZMNIEŃ, pszenżyto, 25t, Ełk, 50 zł/q. 0503-115-766.

KISZONKA kukurydzy, 15t., 90 zł/ tona, okolice Zambrowa. (0-86)219-31-01 po 20.00.

KLACZ zimnokrwista, ze źrebakiem 1-miesięcznym, 5.800 zł, gm.Trzcianne. (0-85)738-40-65.

KONICZYNA na pniu, 20ha, gm.Suwałki, 400 zł/ha. 0785-481-895, (0-87)566-58-39.

KONICZYNA, trawa na pniu, 1,5ha, gm.Boguty, 40 zł/bela. (0-86)277-51-58.

KUKURYDZA, 2-jednostki siewne, ok.Bielska Podlaskiego, 250 zł/jednostka. 0513-135-002.

ŁUBIN Polonez, ok. 2.5t, 70 zł/q, k.B-stoku. 0501-783-233.

ŁUBIN słodki, 2t., 900 zł. tona., Sokółka. (0-85)711-23-31.

ŁUBIN słodki, ok.7t, gm.Michałowo, 750 zł/t. 0501-568-357.

ŁUBIN słodki, siewny, ekologiczny, czyszczony, 7t., 1.200 zł. tona., gm. Raczki. 0604-056-655.

ŁUBIN słodki, żółty, 2t, 70 zł/q, gm.Mońki. 0509-634-045.

ŁUBIN Sonet ekologiczny z certyfikatem, 2 tony, 1.300 zł/t, Bielsk Podlaski, 0606-233-786.

POLTRADE International

Schładzalnik do mleka
1200 litrów - wanna

8000zł

Schładzalnik do mleka
2000 litrów - cysterna*

32 000zł

Rok gwarancji
Możliwy zakup na raty
Posiadamy w ofercie także inne pojemności
*cena netto

Kuriany 97 koło Białegostoku
tel. 0(85) 749 32 19 tel. kom. 0 602 505 500

ŁUBIN, ekologiczny, 1tona, 90 zł/q, gm.Czeremcha, 0503-405-446, (0-85)685-04-03, po 19.

ŁUBIN, słodki, Polonez, 1,5t, 800 zł/t. (0-85)731-09-62.

ŁUBIN, słodki, polonez, 4 tony, 80 zł/q. Zabłudów, (0-85)718-86-71.

MIESZANKA zbożowa 10t, 47 zł/q, ok. Wys.Maz. 0500-123-913, (0-86)275-33-67 po 20.

MIESZANKA zbożowa 8t, 40 zł/q k.Wys.Maz. 0694-908-906.

MIESZANKA zbożowa z peluszką, ekologiczna, 1t., 700 zł., Tykocin. (0-85)718-72-60, 0603-162-549.

MIESZANKA zbożowa, 10t, gm.Grajewo, 49 zł/q. (0-86)273-80-92.

MIESZANKA zbożowa, 15t, jakoś bdb, 42 zł/q. (0-85)711-63-06.

MIESZANKA zbożowa, 15t. 45 zł/q. Kobylin, (0-86)274-33-76.

MIESZANKA zbożowa, 2t, 450 zł/t, Wys.Maz. (0-86)275-26-83.

MIESZANKA zbożowa, 3 tony, 420 zł/tona, ok.Bociek, 0784-927-077.

MIESZANKA zbożowa, 3t, 450 zł/t, gm.Korycin. 0504-427-793.

MIESZANKA zbożowa, 3t, ok.Bielska Podlaskiego, 390 zł/t. 0513-135002.

MIESZANKA zbożowa, 3t, ok.Sejn, 450 zł/t. (0-87)516-36-56.

MIESZANKA zbożowa, 40t, gm.Brańsk, 400 zł/t. (0-85)737-37-28.

MIESZANKA zbożowa, 50 t, 450 zł/t, gm.Olecko. (0-87)523-94-98.

MIESZANKA zbożowa, jęczmień, pszenica, ok. 6t, 40 zł/q, gm.Tykocin. 0696-120-185.

MIESZANKA zbożowa, ok.8 ton, 450 zł/tona, ok.Tykocina, 0601-527-218.

MIESZANKA zbożowa, owies bezłuskowy, jęczmień, pszenica, 5t, 700 zł/t, k.Łomży. 0502-054-173.

MIESZANKA zbożowa, owies, jęczmień, 20t, 45 zł\q, możliwy transport, Łomża. 0501-164-317.

MIESZANKA zbożowa, przewaga owsu, 3t. 50 zł/q. gm.Stawiski, 0668-633-707.

MIESZANKA zbożowa, pszenżyto, 12t, gm.Bielsk Podlaski, 450 zł/t. 0695-727-695.

MIESZANKA zbożowa, pszenżyto, pszenica, jęczmień, ok.30t, od 45 zł-55 zł\q, gm.Tykocin. 0662-174-437.

MIESZANKA zbożowa: owies, jęczmień, 5t, gm.Choroszcz, 350 zł/t. (0-85)717-11-84.

MIESZANKA, 2 t, 50 zł/q, gm.Szepietowo. 0691-983-562.

MIESZANKA, 20 t, k.Łap, 50 zł/q. 0697-400-267.

MIESZANKA, 20t, gm.Łapy, 50 zł/q. 0661-827-517.

MIESZANKA, 2t, ok.Augustowa, 450 zł/t. (0-87)644-90-12.

MIESZANKA, 3 t, 50 zł/q. k.Wąsosza. 0606-472-315.

MIESZANKA, jęczmień-pszenica, 30 t. 500 zł/tona, gm.Poświętne, (0-85)650-19-29, po 20.

MIESZANKA, owies, 20t, ok.Raczek, 500 zł/t. 0600-166-664.

MIESZANKA, pszenżyto, 15 ton, 45Zł/q gm.Nur, 0661-303-082.

MIESZANKA, zbożowa, 5-ton, 48 zł/q, gm.Wyszki, 0692-007-814.

MIESZANKĘ zbożową, pszenżyto ok.5t., 40zł/q ,(gm.Jaświły), 0508-530-823.

MIESZKANKA zbożowa, ok. 20 t, 400 zł/t, Olecko. 0604-514-845.

MIESZNKA zbożowa, pszenżyto, 5 t, 48 zł/q, ok.Olecka.(0-87)521-44-56.

MIÓD pszczeli, wielokwiatowy, 10 słoików, 0.9l. 17 zł/słoik, Kolno, 0880-146-062.

MLEKO kozie, 5 zł/litr, 0501-610-803.

ORKISZ w łusce, 2 t, 150 zł/q, k.Raczek. 0514-017-640.

OWIES 10t, 40 zł/q, gm.Dąbrowa Białostocka, 0502-290-487.

OWIES 20 t, 400 zł/t, ok. Ełku. 0698-658-558.

OWIES czyszczony 5 ton i 2,5 tony żyta, 400 zł/tonę, ok. Ełku,(087)619-42-69.

OWIES ekologiczny, 20t., 450 zł. tona, gm. Filipów. (0-87)523-82-25, 0505-721-858.

OWIES, 10 t, 40 zł/q, Krasnopol. 0604-920-602.

OWIES, 10t, 450 zł\t, gm.Piątnica. 0501-513-894.

OWIES, 10t., 36 zł. tona., gm. Sidra. (0-85)721-12-50 po 20.00.

OWIES, 20 t, 40 zł/q, ok.Sokółki. (0-85)711-60-90.

OWIES, 2t, gm.Gródek, 400 zł/t. 0503-154-719.

OWIES, 2t., 450 zł. tona. (0-85)719-64-03, (0-85)874-69-30, 0509-036-419.

OWIES, 5 t, gm. Bakałarzewo, 350 zł/t. 0508-305-258.

OWIES, 50t., 40 zł. q., gm. Suchowola. (0-85)712-46-65, 0502-216-293.

OWIES, 5t, ok.Dąbrowy Białostockiej, 33 zł/q. 0600-197-734.

OWIES, 5t, Studzianki, 400 zł/t. 0606-131-561.

OWIES, 8 t, 400 zł/t, Mońki. (0-85)716-46-17.

OWIES, 8q, 35 zł/q, gm.Czeremcha. 0785-632-201. po 19.

OWIES, do siewu, 5t., 60 zł/q, gm. Łapy. (0-85)650-20-31.

OWIES, suchy, czysty, workowany, 9t, pow.Siemiatycze, 42 zł/q. 0696-109-904.

OWIES, żyto, 4t, 40 zł/q. (0-85)716-13-71.

OWIES,40 zł/metr, dobry gatunkowo, ok 2 ton,,(0-85)814-16-82.

PSZENICA 10t, 50 zł/q, ok. Wys.Maz., 0500-123-913, (0-86)275-33-67 po 20.

PSZENICA Ozima biała, 10t, gm.Juchnowiec, 550 zł/t. 0791-598-918.

PSZENICA ozima, ekologiczna, 2,3t., 750 zł. tona, Tykocin. (0-85)718-72-60, 0603-162-549.

PSZENICA ozima, ok. 5 t, 450 zł/t, Olecko. 0604-514-845.

PSZENICA, 10 t, bdb jakość, możliwy dowóz, 600 zł/t, Grajewo. 0512-828-816.

PSZENICA, 10 ton, 490 zł/t, Wizna. (0-86)219-62-75.

PSZENICA, 2 tony, 500 zł/tona, ok.Sokół, 0692-141-620.

PSZENICA, 20 t, 550 zł/t, k.Sokółki. 0602-761-395.

PSZENICA, 25t, 550 zł/t, k.Augustowa. 0517-533-442.

PSZENICA, 3t, 500 zł/t, Jeżewo. (0-85)718-14-19.

PSZENICA, 50t, ok.Ełku, 550 zł/t. (0-87)619-31-82.

PSZENICA, jara, 6 ton, 50 zł/q. Zabłudów, (0-85)718-86-71.

PSZENICA, jęczmień, 50 t, 520 zł/t, Szumowo. 0604-514-535.

PSZENŻYTO 15t, 47 zł/q, ok. Wys.Maz. 0500-123-913, (0-86)275-33-67 po 20.

PSZENŻYTO 20t, ok.Bielska Podl, 450 zł\t. 0501-650-757.

PSZENŻYTO 3 t, 400 zł/t, żyto 2 t 320 zł/t, ok.Brańska, 0603-435-718.

PSZENŻYTO 8t, 40 zł/q, k.Wys. Maz. 0694-908-906.

PSZENŻYTO w belach, 20 szt., 50 zł. szt., gm. Bargłów. 0693-355-020.

PSZENŻYTO workowane, 15t., 450 zł/tona. (0-85)719-64-03, (0-85)874-69-30, 0509-036-419.

PSZENŻYTO z żytem, 2t., 50 zł. m, gm. Kulesze Kościelne. (0-86)476-56-03.

PSZENŻYTO, 10 t, 500 zł/t, k.Raczek. 0600-166-664.

PSZENŻYTO, 10 t, ok.Sejn, 500 zł/t. 0606-113-842.

PSZENŻYTO, 10 t., gm.Rajgród, 420 zł. tona. 0508-344-105.

PSZENŻYTO, 10 ton, 500 zł/tona, ok.Augustowa, 0500-670-021.

PSZENŻYTO, 10t., 450 zł. tona, Sejny. 0601-249-525.

PSZENŻYTO, 15 t, 500 zł/t, gm.Turośń K. (0-85)715-41-17.

PSZENŻYTO, 15 t, 500 zł/t, ok.Sejn. 0513-744-078.

PSZENŻYTO, 2.5t, 40 zł\q, gm.Jasionówka. 0606-475-211.

PSZENŻYTO, 20t, gm.Juchnowiec, 450 zł/t. 0791-598-918.

PSZENŻYTO, 20t, ok.Szumowa, 50 zł/q. 0600-582-683.

PSZENŻYTO, 2t, 450 zł/t, gm.Korycin. 0504-427-793.

PSZENŻYTO, 2t, 450 zł/t, Wys.Maz. (0-86)275-26-83.

PSZENŻYTO, 3 t, bdb jakość, 550 zł/t, Grajewo. 0512-828-816.

Jak zamieścić bezpłatne ogłoszenie drobne w KRAMIKU ogłoszeniowym

- Na kuponie drukowanym w gazecie
  Jeden kupon może zawierać tylko jedno ogłoszenie, które może być zlecone na maksymalnie 3 kolejne wydania.
  Kupony należy przesyłać do redakcji Gazety Współczesnej pocztą lub dostarczyć osobiście do Biura Ogłoszeń Gazety Współczesnej.
- Telefonicznie pod numerem tel. (0-85) 748-74-48.
  Jednorazowo można zlecić druk maksymalnie 2 ogłoszeń na maksymalnie 3 kolejne wydania.
- Drogą Internetową, wysyłając e-maila na adres: kramik@wspolczesna.pl
  na maksymalnie 3 kolejne wydania.
- Ogłoszenia na najbliższe wydanie Kramiku przyjmujemy do wtorku do godziny 16.00.

Skrócony regulamin

1. Zlecenie ogłoszenia do Kramiku jest jednoznaczne ze złożeniem oświadczenia o zapoznaniu się i akceptacją Regulaminu.
2. Bezpłatne ogłoszenia drobne: przeznaczone są dla pełnoletnich osób fizycznych nie prowadzących działalności gospodarczej, mogą zawierać maksymalnie do 15 słów, a w przypadku serdeczności do 30 słów. Przy sprzedaży towaru, usługi lub najmu w treści oferty musi być zawarta cena, muszą zawierać numer telefonu poprzedzony numerem kierunkowym oraz lokalizację.
3. Do działów: AUTOMOTO, ROLNICTWO I OGRODNICTWO oraz NIERUCHOMOŚCI przyjmujemy maksymalnie 3 ogłoszenia z tym samym numerem telefonu, do pozostałych działów maksymalnie 4 ogłoszenia z tym samym numerem telefonu.
4. Ogłoszenia w rubryce PRACA/ZATRUDNIĘ (z wyjątkiem opieki, gospodyni domowej) oraz USŁUGI i AGROTURYSTYKA są płatne.
5. Redakcja zastrzega sobie prawo do zmian treści lub wstrzymania publikacji ogłoszenia.

gwkramik ogłoszeniowy

KUPON NA OGŁOSZENIE DROBNE

Przeznaczony wyłącznie dla osób prywatnych

Ogłoszenie drobne może zawierać maksymalnie 15 słów łącznie z ceną i telefonem. Warunkiem ukazania się ogłoszenia jest podanie ceny towaru (sprzedaż, wynajem) oraz lokalizacji.

Podaj rubrykę: .....

.....

.....

.....

.....

podaj cenę: ..... telefon: .....

Dane ogłoszeniodawcy (do wiadomości redakcji)

imię, nazwisko:

adres, kod pocztowy:

podpis:

Wpisz ilość emisji (max. 3)

1. Wypełniony kupon należy przesłać pod adresem: Gazeta Współczesna, 15-950 Białystok, skr. 193, z dopiskiem KRAMIK.
2. Redakcja zastrzega sobie prawo do zmian treści lub wstrzymanie publikacji ogłoszenia bez podania przyczyny.
3. Niniejsza forma reklamy przeznaczona jest dla osób nie prowadzących działalności gospodarczej.
4. Jeden kupon może zawierać tylko jedno ogłoszenie

Podane dane osobowe będą przetwarzane przez Media Regionalne Sp. z o.o. wyłącznie dla potrzeb realizacji zamówienia.

PSZENŻYTO, 3 t, gm. Bakałarzewo, 400 zł/t. 0508-305-258.
PSZENŻYTO, 3,5t, gm.Jedwabne, 500 zł/t. 0603-954-511.
PSZENŻYTO, 30 t, 470 zł/t, ok. Gołdapi. 0601-310-572.
PSZENŻYTO, 30 t, 500 zł/t, gm.Ełk. 0608-147-259.
PSZENŻYTO, 30 ton, 480 zł/tona, gm.Poświętne, (0-85)650-19-29.
PSZENŻYTO, 30t, Dąbrowa Białostocka, 40 zł/q. 0602-329-988.
PSZENŻYTO, 30t, ok.Ełku, 450 zł/t. (0-87)619-31-82.
PSZENŻYTO, 3t, ok.Sejn, 400 zł/t. (0-87)516-36-56.
PSZENŻYTO, 4t, 430 zł/t, k.Dobrzyniewa. 0501-720-778.
PSZENŻYTO, 5 t, 40 zł/q, Jeżewo. (0-85)718-14-19.
PSZENŻYTO, 50t, bdb.jakość, gm.Juchnowiec, 400 zł/t. 0511-294-537.
PSZENŻYTO, 6 ton, 420 zł/tona, ok.Bociek, 0784-927-077.
PSZENŻYTO, 6t, 400 zł/t, Kobylin Borzymy. (0-86)476-40-79.
PSZENŻYTO, 6t, Kobylin Borzymy, 400 zł/t. (0-86)476-55-86.
PSZENŻYTO, 6t., workowane, 43 zł. q., z dowozem, Kuźnica. 0602-338-267.
PSZENŻYTO, 8 t, 45 zł/q. (0-86)275-11-73.
PSZENŻYTO, mieszanka zbożowa, 50 zł. q., okolice Kulesz Kościelnych. 0511-351-538.
PSZENŻYTO, ok. 100 t, 450 zł/t, gm.Olecko. (0-87)523-94-98.
PSZENŻYTO, ok. 4 t, 500 zł/t, gm.Bargłów. 0506-031-331.
PSZENŻYTO, zimowe, 50 t. 50 zł/q. Ostrów Maz. (0-29)745-35-08, po 20.
SER kozi, 15 zł/szt., 0501-610-803.
SIANO i sianokiszonka w belach, od 12szt-20szt, 60 zł\szt, gm.Sokoły. 0512-028-589.
SIANO i słoma w belach, 40 -70 zł. szt., okolice Kulesz Kościelnych. 0511-351-538.
SIANO luze, 1,5t, gm.Łapy, 350 zł/t. 0508-981-210.
SIANO łąkowe 150, w dużych belach, 60 zł/szt., możliwość dowozu Ełk. 0606-262-582.
SIANO prasowane w kostkach, 2000szt, ok.Suwałk, 3 zł\szt. (0-87)569-34-06.
SIANO w belach, 100 szt., 40 zł. szt., gm. Turośń Kościelna. 0604-119-052.
SIANO w belach, 10szt, Suraż, 35 zł/szt. 0514-411-501.
SIANO w belach, 20 szt, 50 zł/szt, gm.Zabłudów. 0601-622-191.
SIANO w belach, 25 szt, 30 zł/szt, k.Pisz. (0-87)423-48-55.
SIANO w belach, 30 bel, 50 zł. bela, gm. Sztabin. (0-87)641-24-29.
SIANO w belach, 30 szt, 40 zł/szt, gm.Szudziałowo. 0602-761-395.
SIANO w belach, 30 szt, 65 zł/szt, do uzg, gm.Wiżajny. 0512-160-889.
SIANO w belach, 30szt, gm.Grajewo, 50 zł/szt. 0519-643-709.
SIANO w belach, 40 szt, 90 zł/szt, ok.Jedwabnego. 0885-341-591.
SIANO w belach, 48szt, 60 zł\szt, możliwość dowozu, ok.Czyżewa. 0785-823-436.
SIANO w kostkach 1 pokos ,słomę 3,5 zł/szt, gm.Szumowo, 0662-491-772.
SIANO w kostkach, 15t, 300 zł/t, Wydminy. 0518-389-024.
SIANO w kostkach, 2t, gm.Płaska, 2.0 zł/szt. 0660-263-805.
SIANO w kostkach, 300 szt., 2 zł. kostka, okolice Lipska. (0-87)642-37-76.
SIANO w kostkach, 300szt, gm.Juchnowiec, 1 zł/szt. 0506-820-535.
SIANO w kostkach, 3t, polne i łąkowe, 300 zł/t, Jeżewo. (0-85)718-14-19.
SIANO w kostkach, 5t, 2 zł/kostka, gm.Trzcianne. 0511-368-079.
SIANO w kostkach, około 1500 szt., 2.50 zł. szt., gm. Wasilków. (0-85)718-66-90.
SIANO w kostkach, około 7t., ze stodoły, 250 -350 zł. tona, Danowo, koło Grajewa. (0-86)273-42-67.
SIANO w kostkach, pierwszy pokos, 7t, 30 zł/q, gm.Ostrów Maz. 0697-062-959, (0-29)644-68-68.
SIANO w kostkach, z traw gruntowych, ok. 3.000 szt., 3 zł/szt., Bargłów. 0506-031-331.
SIANO, 3t, gm.Nura, 170 zł/t. (0-86)277-43-64.
SIANO, 100 bel, 40 zł/szt, Goniądz. 0600-073-617.
SIANO, 60 bel, 70 zł. szt., gm. Kobylin Borzymy. (0-86)274-32-31.
SIANO, bele, 100 szt. 60 zł/szt. gm.Rutki, (0-86)276-47-28.
SIANO, bele, 100szt, możliwość dowozu, ok.Łap, 70 zł/szt. (0-85)650-53-92.
SIANO, bele, 10szt, 33 zł/szt. (0-85)717-85-03.
SIANO, bele, 200szt, gm.Wizna, 40 zł/szt. 0609-712-462.
SIANO, bele, 50szt, gm.Boćki, 35 zł/szt. (0-85)731-47-43.
SIANO, ciuki, 200szt, ok.Augustowa, 3 zł/szt. (0-87)644-90-12.
SIANO, kostki, 150szt, 2 zł/szt. (0-85)717-85-03.
SIANO, kostki, 1t, 200 zł. (0-85)716-13-71.
SIANO, kostki, 200 szt, 1 zł/szt, gm.Jaświły. (0-85)716-16-58.
SIANO, kostki, 3t, Pietkowo, 400 zł/t. 0501-015-928.
SIANO, sianokiszonka do owinięcia, słoma, 500 bel, Kętrzyn, 35-55 zł./szt. 0601-428-290.
SIANO, słoma, bele, 24szt, 2-letnie, ze stodoły, ok.Suchowoli, 10 zł/szt. 0660-370-669.
SIANO, słoma, bele, 45szt, możliwość dowozu, gm.Czyżew, 40-65 zł/szt. 0607-750-743.
SIANO, słoma, kostki, 25000szt, pow.Sokoły, 2-3 zł/szt. 0792-617-229.
SIANO, w belach, 20 szt. 50 zł/szt. Zabłudów, 0504-309-116.
SIANO, w kostkach, 10 ton, 350 zł/tona, ok.Wys.Maz. (0-86)275-20-62.
SIANO, w kostkach, 200 szt. 3 zł/szt. gm.Sejny, (0-87)516-31-61.
SIANO, w kostkach, 200 szt. 3zł/szt. gm.Stawiski, 0668-633-707.
SIANOKISOZNKA w belach, bdb jakość, 50 szt, 70 zł/szt, k.Szepietowa. 0507-960-008.
SIANOKISZONKA w belach, 10 szt, 80 zł/szt, gm.Wysokie. 0600-658-699.
SIANOKISZONKA w belach, 100 szt, 20-80 zł, k.Sztabina. (0-87)641-32-19.
SIANOKISZONKA w belach, 14 szt, 50 zł/szt +1 bela gratis, Krypno. 0513-207-625.
SIANOKISZONKA w belach, 15 szt, 50 zł/szt, Wydminy. 0518-389-024.
SIANOKISZONKA w belach, 20 szt, 70 zł/szt, gm.Poświętne. 0519-415-674.
SIANOKISZONKA w belach, 200 szt, 70 zł/szt, gm.Zawady. 0512-439-210, 0507-661-590.
SIANOKISZONKA w belach, 20szt, 80 zł\szt, gm.Kołaki Kościelne. (0-86)270-31-10.
SIANOKISZONKA w belach, 25 bel, 60 zł. bela., gm. Sztabin. (0-87)641-24-29.
SIANOKISZONKA w belach, 30szt, 65 zł\szt, gm.Poświętne. (0-85)650-12-27.
SIANOKISZONKA w belach, 30szt, I-pokos, bdb jakość, 65 zł\szt, ok.Augustowa. 0504-156-163.
SIANOKISZONKA w belach, 33 szt, 62 zł/szt, gm.Zabłudów. 0601-622-191.
SIANOKISZONKA w belach, 40 szt., 80 zł. szt., I, II pokos., okolice Ciechanowca. (0-86)277-67-75, 0509-805-570.
SIANOKISZONKA w belach, 40szt, 50 zł\szt, gm.Zabłudów. 0504-309-116.
SIANOKISZONKA w belach, 40szt, gm.Wyszki, 65 zł/szt. 0502-647-858.
SIANOKISZONKA w belach, 50 szt, 80 zł/szt, k.Wys.Maz. (0-86)275-11-60.
SIANOKISZONKA w belach, 50szt, 50 zł\szt, Sejny. 0723-035-645.
SIANOKISZONKA w belach, I pokos, 20szt, gm.Augustów, 80 zł/szt. (0-87)644-22-92.
SIANOKISZONKA w belach, I,II pokos, uprawne, 100 szt., gm. Jaświły, 65 zł. szt. 0725-519-984.
SIANOKISZONKA w belach, ok.100szt, 50-60 zł\szt, ok.Wizny. 0692-487-541.
SIANOKISZONKA w belach, traw sianych z dodatkiem koniczyny, dobrze wyciśnięte, 50szt, 85 zł\szt, ok.Czyżewa. 0698-123-111.
SIANOKISZONKA w belach, trawa polna, 50 szt., 80 zł/szt, okolice Kulesz K. (0-86)276-10-20.
SIANOKISZONKA w dużych belach 150, spora ilość lucerny, 70 zł/szt., moliwość dowozu Ełk. 0606-262-582.
SIANOKISZONKA, 30 bel, 60 zł/szt. k/Grajewa. (0-86)273-20-96.
SIANOKISZONKA, 80 bel, 60 zł/szt. gm.Turośń Kośc. 0607-939-148.
SIANOKISZONKA, 80 bel, 80 zł/szt, k.Łap. (0-85)715-64-94 po 20.
SIANOKISZONKA, bele, 100szt, gm.Sokoły, 150 zł/szt. (0-86)476-43-37.
SIANOKISZONKA, bele, 80szt, Monki, 70 zł/szt. 0793-027-787.
SIANOKISZONKA, cięta, trawa siana, 500 bel, 70 zł/szt, Gródek, dowóz 50 km od B-stoku. 0502-255-050.
SIANOKISZONKA, koniczyna w belach, 30 szt, 80 zł/szt, ok.Czyżewa. 0888-407-882.
SIANOKISZONKA, siano w belach, 50 szt, 60 zł, ok.Grajewa. (0-86)273-87-52.
SIANOKISZONKA, w belach, 100 szt. 80 zł/szt. gm.Rutki, (0-86)276-47-28.
SIANOKISZONKA, w belach, 15 szt. 30 zł/szt. gm.Jaświły, 0510-787-957.
SIANOKISZONKA, w belach, 19 szt. 40zł/ szt. gm.Krasnopol, (0-87)516-45-56.
SIANOKISZONKA, w belach, 50 szt. 60zł./szt. ok.Goniądza, 0506-569-802.
SŁOAM, kostki, żytnia, 1000szt, Suchowola, 2 zł/szt. 0697-490-474.
SŁOMA belowana, 120 szt, 27 zł/szt, okolice Knyszyna. 0781-197-03, (0-85)716-73-67.
SŁOMA belowana, 40 szt., 30 zł, gm. Wąsosz, 0665-310-678 po 20.
SŁOMA owsiana, ciuki, 2 t, 250 zł/t, k.Wąsosza. 0606-472-315.
SŁOMA w bealch z pszenżyta i mieszanki, 50 szt, 30 zł/szt, ok.Wys.Maz. 0667-197-057.
SŁOMA w belach ze stodoły, 100 szt, 20 zł/szt, ok.Bociek. (0-85)731-31-69.
SŁOMA w belach ze stodoły, 80 szt., 30 zł. szt., gm. Kobylin. 0608-266-869.
SŁOMA w belach, 100 szt. ze stodoły, 20 zł/szt. gm.Brańsk, (0-85)737-71-31.
SŁOMA w belach, 100szt, gm.Czarna Białostocka, 25 zł/szt. 0791-558-019.
SŁOMA w belach, 100szt, gm.Stawiski, 35 zł/szt. (0-86)474-24-83.
SŁOMA w belach, 120x150, 30 szt., 40 zł. szt., Kolno. 0661-109-719.
SŁOMA w belach, 150 szt, 30 zł/szt, Kobylin Borzymy. 0790-484-257.
SŁOMA w belach, 20 szt, 10 zł/szt, gm.Tykocin. (0-85)718-11-74.
SŁOMA w belach, 20 szt, 20 zł/szt, Dąbrowa B-stocka. (0-85)712-20-35.
SŁOMA w belach, 20 szt., 25 zł.szt., gm. Jaświły. 0666-877-531.
SŁOMA w belach, 200 szt, 25 zł/szt, możliwość dowozu, gm.Szumowo. 0728-348-453.
SŁOMA w belach, 200 zł, 25 zł/szt, gm.Szumowo. 0880-474-161.
SŁOMA w belach, 200szt, gm.Grabowo, 30 zł/szt. (0-86)279-03-91.
SŁOMA w belach, 250szt, gm.Poświętne, 27 zł/szt. (0-85)650-11-63.
SŁOMA w belach, 30 szt, 25 zł/szt, gm.Przytuły. 0506-799-992.
SŁOMA w belach, 30szt, 30 zł\szt, ok.Zambrowa. (0-86)270-32-07.
SŁOMA w belach, 40szt, 20 zł/szt, gm.Poświętne. 0695-089-267.
SŁOMA w belach, 48szt, 40 zł\szt, możliwość dowozu, ok.Czyżewa. 0785-823-436.
SŁOMA w belach, 50 szt, 25 zł/szt, ok.Grajewa. (0-86)273-87-52.
SŁOMA w belach, 70szt, 10 zł\szt, gm.Zabłudów. 0666-915-951.
SŁOMA w belach, 90 szt., 30 zł. szt., pow. Siemiatycze. (0-85)657-10-78.
SŁOMA w belach, ok.150szt, gm.Radziłów, 20 zł/szt. 0664-524-613.
SŁOMA w belach, ze stodoły, 100szt, 30 zł\szt, ok.Łap. (0-85)650-16-85.
SŁOMA w belach, ze stodoły, 70 szt, 15 zł/szt, Dolistowo. 0517-775-521.
SŁOMA w kostakch, ok. 8t, 15 zł/q, gm.Ostrów Maz. 0697-062-959, (0-29)644-68-68.
SŁOMA w kostkach ze stodoły, 5 ton, 2.40 zł/szt, Kolno. 0500-729-150.
SŁOMA w kostkach, 1.000 szt., 1 zł. kostka, okolice Lipska. (0-87)642-37-76.
SŁOMA w kostkach, 400 szt, 150 zł/całość, gm. Lipsk. (0-87)642-38-84.
SŁOMA w kostkach, 400 szt. 1 zł/szt. gm.Jaświły, 0510-787-957.
SŁOMA w kostkach, ok.400 szt. 1.50 zł/szt. ok.Czyżewa, 0886-702-268.
SŁOMA w żniwa, z 30 ha, 12 zł/bela, k.Wys.Maz. 0667-197-057.
SŁOMA z paszą w belach, 50 szt, 30 zł/szt, k.Szepietowa. 0507-960-008.
SŁOMA ze stodoły w belach, 20 szt, 35 zł/szt, gm.Wysokie. 0600-658-699.
SŁOMA żytnia w belach, 100szt, 15 zł\szt, pow.Siemiatycze. 0662-449-501, 0608-522-959.
SŁOMA żytnia w belach, 300 szt, 10 zł/szt, ok. Sztabina. 0669-196-815 po 18.
SŁOMA żytnia, w belach, 120x150, 500 szt., 30 zł/szt., Ełk. 0698-658-558.
SŁOMA, 20 bel, 20 zł/szt, k.Grajewa. (0-86)272-66-81.
SŁOMA, 30 bel, 25 zł/szt, k/Drohiczyna. 0880-891-394.
SŁOMA, 50 bel, 30 zł/szt, Goniądz. 0600-073-617.
SŁOMA, 600 balotów, Kętrzyn, 20 zł/szt, możliwość dowozu. 0603-930-750.
SŁOMA, bele, 100szt, gm.Brańsk, 20 zł/szt. 0503-503-363.
SŁOMA, bele, 200szt, gm.Jedwabne, dowóz, 35 zł/szt. (0-86)217-85-66, 0691-368-398.
SŁOMA, bele, 200szt, żytnia, owsiana, ze stodoły, możliwość dowozu, ok.Łap, 30 zł/szt. (0-85)650-53-92.
SŁOMA, bele, 30szt, ok.Szczuczyna, 30 zł/szt. 0606-526-770.
SŁOMA, bele, 50 szt. 25 zł/szt. ok.Łap, 0511-616-141.
SŁOMA, bele, sucha, 70 szt, 25 zł/szt, gm. Czyżew. (0-86)275-60-60.
SŁOMA, bele, z mieszanki, 30szt, ok.Zambrowa, 26 zł/szt. 0516-567-911.
SŁOMA, bele, żytnia, 150szt, pow.Siemiatycze, 30 zł/szt. 0608-609-757.
SŁOMA, ok,300 szt. 20 zł/szt, gm. Bielsk Podlaski, (0-85)731-03-04.
SŁOMA, siano w kostkach, I pokos, 20t., 200 -500 zł. tona, gm. Stawiski. 0502-054-173.
SŁOMA, siano, 5t, od 20 zł-30 zł\q, gm.Jasionówka. 0606-475-211.
SŁOMA, w belach, 100 szt. 30 zł/szt. ok.Szczuczyna, (0-86)273-53-96.
SŁOMA, w belach, 20 szt. 30 zł/szt. gm.Czyżew. 0506-245-198.
SŁOMA, w belach, 50 szt. 25 zł./szt. ok.Goniądza, 0506-569-802.
SŁOMA, w belach, 70 szt. 30 zł/szt. gm. Łapy, (0-85)715-50-10.
SŁOMA, w belach, 80 szt. 10 zł/bela, gm.Dziadkowice, (0-85)657-14-83.
SŁOMA, w belach, ze stodoły, 40 szt. 30 zł/szt. Czyżew, (0-86)275-54-66.
SŁOMA, w belach, ze stodoły, 50 szt. 30 zł/szt. gm.Juchnowiec, 0728-843-393.
SŁOMA, z pszenżyta, ze stodoły, 50 szt. 23 zł/szt. ok.Moniek, 0500-571-330.
SŁOME w belach, 30 szt., ok.Kowal Oleckich, 17 zł/belę, 0608-022-177.
TRAWA 10ha, pokos I-II, do zbioru, ok.Grajewa, 450 zł/ha. 0502-542-523.
TRAWA tymotka, nasiona, koniczyna czerwona, 1t, Sokoły, 5.50 zł/kg. (0-86)275-11-50.
TRAWA z motylkowymi, lucerna z koniczyną, ekologiczna, z certyfikatem, 25ha, do skoszenia, 150 zł/ha, k.Suwałk. 0508-849-515.
TRAWA, bele, 14szt, ok.Sejn, 50 zł/szt. (0-87)516-33-59.
TRAWA, do skoszenia, 4ha, 2 pokosy, 2.000 zł. gm.Grajewo, (0-86)273-21-02.
UDZIAŁ członkowski Mlekovita o wartości 4.000zł, gm.Ciechanowiec, 2.000 zł. (0-86)277-43-64.
WÓZ do ciągnika, 700 zł, gm.Choroszcz. (0-85)662-66-70.
WYKA, 2t Suwałki, 3 zł/kg. 0517-533-442.
ZBOŻE, 8t, gm.Zabłudów, 350 zł/t. (0-85)718-82-08.
ZETOR, 5340, (2003) stan bdb , tur, 80.000 zł. ok.Wys.Maz, 0513-375-833.
ZGRABIARKA, karuzelowa, Kohn, szer. 2.80 m. stan db. 3.300 zł. gm.Boguty, 0888-224-480.
ZIEMNIAKI Irga, 1t, 0.45 zł\kg, ok.Wys.Maz. 0504-361-889.
ZIEMNIAKI Irga, 5 t, 0.50 zł/kg, Ełk. 0608-275-402.
ZIEMNIAKI Irga, bez nawozów sztucznych, 700kg., 50 gr. kg., gm. Narew. (0-85)681-66-54.
ZIEMNIAKI jadalne 4 T, 350 zł/t, k/Szczuczyna, (0-86)273-17-19.
ZIEMNIAKI jadalne irga 4 t, 600 zł/t. k/Grajewa. (0-86)272-32-90.
ZIEMNIAKI jadalne Irga, 1 t, 300 zł, k.Rutek. 0694-950-106.
ZIEMNIAKI jadalne Irga, 1.5t., 350 zł. tona, gm. Jaświły. (0-85)716-83-39.
ZIEMNIAKI jadalne Irga, 10 t, 0,50 zł/kg, gm.Jasionówka. 0606-475-211.
ZIEMNIAKI jadalne Irga, 1t, Sokółka, 250 zł/t. 0605-884-777.
ZIEMNIAKI jadalne Irga, 2 t, 50 zł/q, gm. Korycin. (0-85)721-80-86.
ZIEMNIAKI jadalne Irga, 2t, 450 zł/t, gm.Turośń Kościelna. 0510-821-704.
ZIEMNIAKI jadalne Żura, 2t, 35 zł\q, gm.Śniadowo. (0-86)473-88-43.
ZIEMNIAKI jadalne, 1,5 t, 0,40 zł/kg. gm.Jeleniewo. (0-87)568-33-39.
ZIEMNIAKI jadalne, 1.200 kg, 450 zł/t, gm. Rutki. (0-86)270-15-29.
ZIEMNIAKI jadalne, 25t w workach 15 kg, 0,40 zł/kg, gm.Jaświły, 0605-989-181.
ZIEMNIAKI jadalne, 3t, 50 zł/q, gm. Dobrzyniewo. 0505-256-400.
ZIEMNIAKI jadalne, 4t, ok.Szczuczyna, 350 zł/. (0-86)273-17-19.
ZIEMNIAKI jadalne, Denar, 1t, 40 zł/q, Dolistowo. 0517-775-521.
ZIEMNIAKI jadalne, ekologiczne, białe, ok 3tony, 45 zł/q, ok.Moniek, 0885-919-174.
ZIEMNIAKI jadalne, irga, 2t, gm.Korycin, 500 zł/t. (0-85)721-80-86.
ZIEMNIAKI jadalne, Irga, Sokół, 10t, 50 zł\q, dowóz, ok.Suchowoli. (0-85)712-48-70. po 20.
ZIEMNIAKI jadalne, ok 1t, 0.45 zł\kg, Augustów. 0607-765-565.
ZIEMNIAKI jadalne, sadzeniaki Irga, 3 t, 400 zł/t, ok.Sokółki. (0-85)722-49-43.
ZIEMNIAKI jadalne, żółte, białe, grot, orlik, 2,5t, 320-360 zł/t. (0-86)219-63-06.
ZIEMNIAKI sadzeniaki skrobiowe Kuba 2t, 50 zł/q, gm.Dąbrowa Białostocka, 0502-290-487.
ZIEMNIAKI sadzeniaki, Denar, 1t, Dolistowo. 0517-775-521.
ZIEMNIAKI sadzeniaki, Irga, 1t, 0.40 zł/kg, k.Choroszczy. 0607-064-763.
ZIEMNIAKI skrobiowe Grot, 2t, 40 zł/q. (0-86)270-20-84.
ZIEMNIAKI wczesne jadalne, sadzeniaki, 3 t, 30-40 zł/q, gm.Bargłów. 0600-413-086.
ZIEMNIAKI, duże, jadalne, ok.1 tony, 35 zł/q. ok.Brańska, 0887-522-511.
ZIEMNIAKI, Irga, sadzeniaki, ok.300 kg. 40 zł/q. ok.Topczewa, (0-85)737-17-55.
ZIEMNIAKI, jadalne, Irga, 2 tony, 0.50zł/kg. ok.Szczuczyna, 0606-526-770.
ZIEMNIAKI, sadzeniaki, Irga, 3 tony, 30 zł/q, gm.Grajewo, (0-86)261-11-39.
ZIEMNIAKI, sadzeniaki, ok.600 kg. 35 zł/q. ok.Brańska, 0887-522-511.
ZIEMNIAKI, sedzaniaki, Irga, ok. 1000 kg. 45 zł/q. ok.Łap, (0-85)650-13-58, po 20.
ŻYTO 20 T, Radziłów, 400 zł/T, 0600-553-876.
ŻYTO ekologiczna, 8t., 450 zł. tona., gm. Filipów. (0-87)523-82-25, 0505-721-858.
ŻYTO ekologiczne z certyfikatem, 20 ton, 450 zł/t, Bielsk Podlaski, 0606-233-786.
ŻYTO konsumpcyjne, db jakość, 20t, 500 zł/t, k.Łomży. 0502-054-173.
ŻYTO paszowe, 10t, 25 zł\q, gm.Szepietowo. 0513-392-507.
ŻYTO, 10 t, db jakość, 400 zł/t, k.Grajewa. (0-86)272-66-81.
ŻYTO, 10 ton, 370 zł/tona, ok.Moniek, 0664-678-357, po 17.
ŻYTO, 10t., workowane, 38 zł. q., z dowozem., Kuźnica. 0602-338-267.
ŻYTO, 12t, 35 zł/q, k.Moniek. 0664-063-759.
ŻYTO, 15t, ok.Białegostoku, 350 zł/t. 0506-036-439.
ŻYTO, 2 t, 38 zł/q, gm.Turośń K. 0504-774-213.
ŻYTO, 20 t. ekologiczne, badane, 40 zł/m. Radziłów, (0-86)273-60-47.
ŻYTO, 2t, 40 zł/q, okolice Suwałk. (0-87)568-35-22.
ŻYTO, 30t, ok.Sztabina, 38 zł/q. 0669-196-815 po 20.
ŻYTO, 40 t, 380 zł/t, gm.Goniądz. (0-85)738-07-86.
ŻYTO, 5,5 t, 400 zł/t, gm.Lipsk. 0518-546-480.
ŻYTO, 5.5t, 350 zł/t, Kobylin Borzymy. (0-86)476-40-79.
ŻYTO, 5t., 55 zł. q., gm. Łapy. (0-85)650-20-31.
ŻYTO, 7t, gm.Kuźnica Białostocka, 500 zł/t. 0511-458-556.
ŻYTO, 8t., 35 zł/q, koło Wys. Maz. 0694-908-906.
ŻYTO, jakość bdb, 18t, 38 zł/q. (0-85)711-63-06.
ŻYTO, mieszanka zbożowa, po 10t, 50 zł\q, pow.Siemiatycze. 0662-449-501.
ŻYTO, na pniu, 11 ha, 8.000 zł. gm.Grajewo, (0-86)273-21-02.
ŻYTO, ok. 25 t, 400 zł/t, ok. Ełku. 0698-658-558.
ŻYTO, około 14 ton, okolice Sokółki, 350 zł/tona. 0607-858-153.
ŻYTOK, 3t, 40 zł/q. (0-85)737-77-94.

POZOSTAŁE OGŁOSZENIA JUŻ JUTRO!

OKAZJE

SPRZEDAM

ALBA, 140 cm, 50 zł, Bakałarzewo. (0-87)569-34-03.
ALBY dla dziewczynek, 2 szt, wzr. 140, 130 cm +dodatki, 50 zł/szt do uzg, ok.Wąsosza. 0791-723-401.
BUDA dla psa nowa, ocieplona, kryta dachówką, 650 zł, 0662-149-819.
GARNITUR młodzieżowy, 94 cm, 200 zł, B-stok. (0-85)744-81-36.
KAMIZELKA, musznik, butonierka, biało-srebrna, rozm. M, 120 zł, k.B-stoku. 0660-916-034.
KOMPUTER Sempron 2800 +płyta ASUS-K8U-X, grafika Ati Radeon-9600pro, 512DDRam, 40GB, monitor 17", 450zł. 0500-016-300, (085)746-32-93.
ŁÓŻKO rehabilitacyjne, nowe, 850 zł, Grajewo, (0-86)272-28-61.
SPODNIE garniturowe do komunii, jasne, roz.134-140, nowe, 30 zł, Ełk. 0604-256-639.
SUKNIA ślubna +bolerko, roz. 38 z możliwością przeróbki, 600 zł, Białystok. 0511-733-724.
SUKNIA ślubna biała, rozmiar 36, wzrost 167- 170, pierwsza właścicielka, 1.000 zł.ok.Szczuczyna-Grajewa, 0784-970-194.
SUKNIA ślubna COSMOBELLA model 7572, 1.000 zł, (0-85)719-21-57 lub 0694-747-683.
SUKNIA ślubna z gorsetem, rozm. 38-40, biała, 250 zł., Białystok. 0782-693-375.
SUKNIA ślubna, 2 szt, biała, ecru, rozm.36, 40, Suwałki, 500 zł/szt. 0517-633-482, (0-85)875-44-84, po 16.
SUKNIA ślubna, 2-częściowa, biała, gorset zapinany na szyi, roz.38, welon, koło, diadem, 450 zł, Suwałki. 0607-197-126.
SUKNIA ślubna, 2-częściowa, roz 42/44, welon, buty roz 38, Ciechanowiec, 400 zł. 0694-089-922.
SUKNIA ślubna, biała, 2-częściowa, rozm. 40, buty gratis, 400 zł, k.Suwałk. 0510-209-559.
SUKNIA ślubna, biała, rozm. 36-38, 3-częściowa, podwiązywany tren, raz noszona, 550 zł, k.B-stoku. 0660-916-034.
SUKNIA ślubna, biało-bordowa, rozm. 36, 300 zł. 0503-626-757.
SUKNIA ślubna, biały, 2-częściowa, roz 36, stan bdb, gm.Nowinka, 500 zł. 0512-267-047.
SUKNIA ślubna, ecru, gorset regulowany, roz.36,38, gratis bolerko, biżuteria sztuczna, Suwałki, 800 zł, do uzg. 0721-204-764.
SUKNIA ślubna, francuska, 38/40, 2-częściowa, cappuccino, +dodatki, Białystok, 900 zł do uzg. 0791-032-682.
SUKNIA ślubna, rozm.38, 500 zł. Białystok, 0668-530-621.
SUKNIA ślubna+ gorset, rozm.36/38, ecru, po jednym użyciu, 800 zł. ok.Łomży, 0660-536-986.
UBRANKO do chrztu dla chłopca, rozm.62, becik, Białystok, 100 zł. 0782-693-375.

POZOSTAŁE OGŁOSZENIA JUŻ JUTRO!

MATERIAŁY BUDOWLANE

KUPIĘ

14 żerdzi, dł. 8,5m., świerkowe, gr. 10cm. (0-85)743-47-69.
BARAKOWÓZ, 2szt, zniszczone, spalone, do remontu. 0505-231-261.
BETONIARKĘ, 1-fazową, 0508-523-497.
BLACHA z rozbiórki, 200mkw. 0788-338-964.
BLACHĘ z rozbiórki, 50 akruszy, gm.Michałowo, (0-85)717-99-71.
BLACHĘ, suporex, siatkę ogrodzeniową z rozbiórki. 0504-314-908.
CEGŁA, potrójna, biała, ok.5000 szt. 0608-381-223.
DESKI, iglaste, gr 65-80mm, 2m-sześc. 0667-203-506.
GRZEJNIKI, żeliwne, używane, ok.60 szt. gm.Lipsk, (0-87)642-20-76.
KONTENER mieszkalny lub barakowóz, w stanie db. 0504-314-908.
KRĘGI studzienne, średnnica 90 cm. 0506-769-582.
MATERIAŁ na słupki metalowe, Augustów. 0792-047-037.
OGRODZENIE metalowe, 0502-653-938.
PŁYTA OSB, gr 8mm, 60mkw. (0-85)743-20-24.
PŁYTY żelbetonowe, drogowe, ok.200szt. 0793-456-766.
PODKŁADY kolejowe, Białystok. 0691-722-812.
PODKŁADY kolejowe, do 20 szt, B-stok. 0793-005-732.
PUSTAKI, 24x24x59, 100 szt. 0602-170-227.
SIATKA ogrodzeniowa, blacha, Białystok. 0511-778-870.
SIDING, może być z demontażu, ok.150 mkw. woj.podlaskie, 0506-262-013.
SŁUPKI ogrodzeniowe, siatkę, pręty, kształtownik. 0663-453-581.
SŁUPY betonowe, ogrodzeniowe. 0885-297-830.
STĘPLE budowlane, używane, 210szt, ok.B-stoku. 0503-146-545.
SZYNA z wąskotorówki, 50mb. (0-85)650-12-69.
TRELINKĘ z demontażu, B-stok. 0501-668-146.
WANNĘ blaszaną, starą, Białystok, 0508-397-188.

SPRZEDAM

BALE dębowe, 0,8m-sześc, gr 5cm, Augustów, 600 zł. 0725-388-475.
BALE dębowe, jesionowe, kl.I, 6msześ, od 1.800 zł-2.400 zł\msześ, Dobrzyniewo Duże. 0602-784-061.
BALE sosnowe, wytarte ze starego domu, do dekoracji wnętrz, 650 zł/msześc., 0504-017-943.
BALE świerkowe, gr 5cm, 10m-sześc, Augustów, 650 zł/m-sześc. 0725-388-475.
BALE z rozbiórki domu, + dwie stodoły, ok. 45 m.sześc, 13.000 zł, gm.Czyże. (0-85)681-39-85, 0696-723-089.
BALE z rozbiórki domu, duże okna kompletne, 5.000 zł, k/Grajewa, (0-86)273-36-41.
BALE, deski sosnowe, ok.10msześc, dł.1m, Supraś, 500 zł/msześc. 0506-432-604.
BALUSTRADA balkonowa, z demontażu, 8 mb, 500 zł, Szumowo. (0-86)476-82-17.
BARAK, 6,20x2,30, do remontu, 1.300 zł., Białystok. (0–85)675-26-33.
BARAK, drewniany, 2x3,5x2,2m, B-stok, 600 zł. 0888-600-736.
BARAKOWÓZ bez kół, 1.000 zł., okolice Grabówki. (0-85)732-15-29.
BLACHA z rozbiórki, cynkowana, 230 mkw, na ściany lub drzwi, 1.200 zł, 0506-248-687.
BLACHA, ocynkowana, a rozbiórki, 50-arkuszy, Zaścianki, 15 zł/szt. 0512-123-251.
BLATY pomostowe do rusztowania Warszawskiego, 10szt, B-stok, 50 zł/szt. 0602-333-079.
BLOCZEK betonowy 36x24x12, pozostałość po budowie, 400 szt, 2,50 zł/szt, Raczki. 0885-990-196.
BLOCZEK fundamentowy M4, rozbiórkowy, 600szt, 1.20 zł\szt, Ełk. 0603-998-607.
BLOCZKI betonowe, 2.000 szt, nowe, 25x25x14, 2,50 zł/szt, Mońki. 0511-200-329.
BOAZERIA, 100 mkw., 20 zł. mkw, Narew. (0-85)681-62-56, 0667-056-256.
BOAZERIA, 100 mkw., 20 zł. mkw, Narew. (0-85)681-62-56, 0667-056-256.
BRAMA metalow, otwierana, skrzydło 3m., +bramka, 1m., 1.300 zł. Łapy. 0608-579-788.
BRAMA metalowa z bramką, częściowo kuta, ze słupkami, 2x195+ 85, 1.500 zł, do uzg, B-stok. 0511-764-271.
BRAMA, i słupki, 380 cm, 160 zł, B-stok, (0-85)676-23-78.
BRODZIK akrylowy, 90x90, nowy, 500 zł, B-stok. (0-85)743-16-47, 0665-715-999.
BRODZIK prysznicowy, 90, używany, półokrągły, B-stok, 40 zł. 0698-641-997.
BUDYNEK odeskowany 5x8x5m, do rozbiórki, 1.500 zł. (0-85)737-13-16.
CEGŁA biała, 5.000 szt, 0.70 zł/szt, k.Dąbrowy B-stockiej. (0-85)722-64-98.
CEGŁA biała, bloczek, 25x22x12 cm, 13.000 szt, 2 zł/szt, k.Zambrowa. (0-86)270-33-00.
CEGŁA biała, pełna, 70 szt, 12x6, z rozbiórki, 0,90 zł/szt, Białystok. (0-85)675-48-66.
CEGŁA ceramiczna U-220 KL.15, 3.500 szt., 2.50 zł. szt. 0503-045-002.
CEGŁA pełna, biała, nowa, 15.000 szt, ok.Zambrowa, 0.70 zł/szt. (0-86)476-87-60.
CEGŁA z rozbiórki, ok.2000szt, na paletach, Suwałki, 0,55 zł/szt. (0-87)565-39-10 po 19.
CEGŁA, szamotowa, 1000szt, ok.Białegostoku, 1.50 zł/szt. 0604-844-765.
CEMENT 32,5 II, BV, 25t., 440 zł. tona. 0503-045-002.
CEOWNIK 16, 40mb, 35 zł\mb, B-stok. 0782-251-072.
CYNA do lutowania, 50, 10 kg, 20 zł/kg, B-stok. 0660-920-154.
DACHÓWKA poniemiecka, 1500 szt., 30 gr/szt.,ok.Olecka, (0-87)521-44-56.
DACHÓWKA poniemiecka, czerwona, 1200szt, gm.Wiżajny, 1.000 zł. 0792-444-582.
DACHÓWKA szara, 5000szt, 0.20 zł\szt, Kolno. (0-86)474-34-24, 0888-865-261.
DĄB, 0,7m-sześc, dł 7,25m, ok.Suwałk, 800 zł/m-sześc. 0507-794-024.
DĄB, czarny, w dylach, sezonowany, 1 msześć, Narew, 3.700 zł. (0-85)681-66-72, 0504-384-780.
DESKA, gr.34 mm. ok.2 msześc. 1.100 zł. Łapy, 0508-172-071.
DESKI 25 mm, 20 msześc, 350 zł/msześc, pow.Sokółka. 0661-826-954.
DESKI calówki 1 m3, 400 zł, 0604-977-885.
DESKI calówki, sosnowe, suche, 10 msześc., 550 zł. msześc., okolice Białegostoku. 0506-036-439.
DESKI dębowe, suche, 2msześc, gm.Czyżew, 1.000 zł. 0783-297-418.
DESKI gr 32 mm, 5 msześc, 800 zł, ok.Kolna. 0667-190-645.
DESKI sosnowe 32mm, ok.20msześc, gm.Ciechanowiec, 520 zł/msześc. 0500-465-950.
DESKI sosnowe suche, 32-50 mm, różne długości, 10 msześc, 550 zł/msześc. gm.Sokoły. (0-86)476-42-86.
DESKI sosnowe, 3,2 mm, wysezonowane, 3 msześc, 650 zł/msześc, Radziłów. (0-86)273-60-33.
DESKI sosnowe, bardzo dobrej jakości, na budowę, 4 msześc, 750 zł/msześc, k.Łomży. 0500-824-154.
DESKI sosnowe, podłogowe, 3,8 mm, wysezonowane, na podłogę, 3 msześć, B-stok, 1.200 zł/msześć. 0511-778-870.
DESKI suche 3 msześc, 500 zł/msześ, Knyszyn. 0518-900-361.
DESKI, 1-2 cm, dł.110-190 cm. na altanki, wc, 1.5 msześc. 400 zł. Białystok, (0-85)654-23-35.
DESKI, 3 msześć, 500 zł/msześc. Białystok. 0604-264-688.
DESKI, czarny dąd, ok. 1 m.sześc, 50.000 zł, do uzg, B-stok. 0513-967-854.
DESKI, gr.25-80 mm, 4m.sześc, 500-800 zł/m.sześc, B-stok. (0-85)744-93-08.
DŁUŻYCA osikowa, 30mkw, pow.Sejny, 180 zł/mkw. 0608-757-984.
DRZWI 60,70,80, prawe, białe, 3szt, Białystok, 50 zł. (0-85)653-03-21.
DRZWI balkonowe bez futryn, 2 szt, 50 zł/szt, Bielsk Podl. 0501-933-360.
DRZWI balkonowe PCV, 350 zł, 3 tygodnie, 0604-922-094.
DRZWI balkonowe, drewniane, podwójne, 80 zł, do uzg, Wasilków. 0502-364-266.
DRZWI drewniane 90, ościeżnica drewniana, 2 zamki, używane, st.bdb, Białystok, 230 zł. 0669-966-020.

WYROBY ZE STALI NIERDZEWNEJ
Łomża, ul. Poznańska 70
BALUSTRADY, PORĘCZE
wysoka jakość
konkurencyjne ceny
- podjazdy dla inwalidów
- wyroby na zamówienie
- blachy, rury, profile, kolanka
- usługi TIG, PLASMA, LASER
- okucia do jachtów
- orurowania do samochodów
- orurowania do motocykli i qadów
tel./fax: (086) 218-07-00
tel : 502-649-512
tel : 509-439-701

BLACHY NIEMIECKIE
TRAPEZ T-18; T-20; T35
• OCYNKOWANA OD 13,10
• ALUCYNK OD 14,65
• TRAPEZ POWLEKANY OD 16,95
• BLACHODACHÓWKA OD 17,80
• ŚNIEGOŁAPY OD 2,50 zł/szt.
TEL./FAX 085 712-17-04
CENY NETTO

DRZWI drewniane sosnowe z futryną, 420 zł, 3 tygodnie, 0604-922-094.
DRZWI drewniane z futryną, 4 szt., 400 zł. szt., Białystok. 0509-607-092.
DRZWI drewniane zewnętrzne z futryną, 2szt, 1.000 zł, Grajewo. (0-86)272-25-99.
DRZWI garażowe drewniane, ocieplone, dwuskrzydłowe z furtką 230x230 (z futryną), 150 zł, B-stok. 0609-724-828.
DRZWI garażowe z futryną, 450 zł, Białystok. (0-85)670-22-45 po 17.00.
DRZWI garażowe, brązowe, metalowe, ocieplane, 2.40x2.58 m, 1.500 zł, Wys.Maz. (0-86)274-51-15.
DRZWI garażowe, częściowo oszklone, 260x260, metalowe, ocieplone, 500 zł., Bielsk Podlaski. (0-85)730-54-42.
DRZWI garażowe, drewniane, 2- częściowe, używane z futryną, stan bdb, 2,60x2,50, 300 zł, 0695-834-286.
DRZWI garażowe, drewniane, używane, 2-skrzydłowe, 250 zł, Ełk. 0601-500-858.
DRZWI garażowe, używane, drewniane, 2-skrzydłowe, 210x255 cm. 400 zł. Białystok, 0605-600-007.
DRZWI łazienkowe, 60, prawe, 100 zł, ok. Augustowa. (0-87)642-41-26, 0609-495-456.
DRZWI pełne 70x200, 5 szt., nowe, 170 zł/szt., Mońki. 0785-642-439.
DRZWI szwedzkie, 20 szt, atest wyciszenia, 100 zł/szt, Kleosin, 0606-176-250.
DRZWI wewnętrzne białe, 84 cm, 92 cm, 3 szt, Suwałki, 50 zł/szt. 0602-534-386.
DRZWI wewnętrzne, białe, oszklone, 6 szt, 50 zł/szt, gm.Jaświły. (0-85)716-83-41.
DRZWI wewnętrzne, pełne, prawe, 60 cm, białe-profilowane, 30 zł, Białystok. (0-85)675-15-58.
DRZWI zewnętrzne antywłamaniowe trzy zamiki, brązowe, stan bdb, 330 zł (0-85)719-41-13.
DRZWI zewnętrzne, jesion, zamek, 400 zł, 0662-242-058.
DRZWI, zew, nowe, szer 90cm, lewe, B-stok, 650 zł. 0601-130-369.
DWUTEOWNIK 12cm, 40m, Mały Płock, 1.000 zł. 0506-784-741.
DYLE sosnowe z rozbiórki, 12 msześc., 3 zł. msześc., gm. Bielsk Podlaski. 0505-984-691.
DYLE sosnowe, grubość 8 cm., 10 msześc., 750 zł. msześc., okolice Białegostoku. 0506-036-439.
ELEKTRYCZNA szafka metalowa, skrzynka 35x35cm., gniazdo siłowe na przyłączu tymczasowym przy budowie, 50 zł. 0605-175-837.
FARBA poliuretanowa, 20l, zielona, do malowania dachów, ogrodzeń, metalu, trwała, Sokoły, 300 zł. 0517-761-636.
FREZY stolarskie, zwykłe i z węglikiem, 10 szt, 50-300 zł, B-stok. (0-85)744-93-08.
FUTRYNY drewniane, 5 szt, 100 zł/szt, Białystok. (0-85)654-50-69.
GLAZURA 15x15cm, biała z niebieskimi paskami, 11,5mkw, Sejny, 120 zł. (0-87)516-22-69.
GONT bitumiczny brązowy, ciemny, 10 mkw, 50 zł, Białystok. (0-85)675-15-58.
GONT drewniany, 200mkw, Dąbrowa Białostocka, 10 zł/mkw. 0602-329-988.
GRZEJNIK łazienkowy drabinkowy, nowy, 180 zł, Białystok. 0604-922-094.
GRZEJNIK żeliwny, 20 żeberek, 500 zł, gm.Szepietowo. (0-86)476-10-10.
GRZEJNIKI aluminiowe, mało używane, 160 szt, 23 zł/żeberko, ok.Białegostoku. 0503-479-922.
GRZEJNIKI panelowe, dł. 2m, 2 szt, 100 zł/szt, Łapy. 0508-891-575.
GRZEJNIKI płytowo-panelowe, 4 szt, Białystok, 70-150 zł. 0512-368-387.
GRZEJNIKI żeliwne, 100szt, gm.Dąbrowa Biaostocka, 6 zł/szt. 0698-381-333.
GRZEJNIKI żeliwne, 200szt, Mońki, 8 zł/szt. 0502-534-720.
GRZEJNIKI żeliwne, 80 szt, 8 zł/szt, gm.Janów. 0603-128-091.
JESION, wiąz, 15m-sześc, ok.Bielska Podlaskiego, 400 zł/m-sześc. 0606-460-037.
KABEL ziemny, 4x1, 100 mb, 2.5 zł/mb. Białystok, 0660-920-154.
KABEL, 4x70, miedź pobielana,z gumą, 50 mb, 70 zł/mb. Białystok, 0660-920-154.
KABINA natryskowa +brodzik 90x90, Samplast, nowa, Łomża, 800 zł. 0600-896-436.
KAMIENIE polne, średnie i małe, naskalniaki, alejki, 10 ton, 50 zł/tona, Łapy, 0606-178-435.
KAMIENIE skalniaki, różna wielkość, 50 t, 30 zł/t, k.Suwałk. 0505-707-489.
KAMIEŃ brukowy, przebrany, 100 t, 70 zł/t, Wasilków. 0693-992-693.
KAMIEŃ łupany, ok.100 mkw. 46 zł/mkw. do uzgodnienia, Suwałki, 0691-462-323.
KAMIEŃ łupany, różna wielkość, ok.70 mkw. 44 zł/mkw. Suwałki, 0600-747-141.
KAMIEŃ polny i łupany, ok. 100 t, 100 zł/t, gm. Orzysz. 0693-429-747.

TOTALNA
WYPRZEDAŻ
GLAZURA
TERAKOTA
GRESY
ARMATURA
ŁAZIENKOWA
ASKO
BIAŁYSTOK, UL. KOLEJOWA 19A
TEL. 085 65 11 106
www.asko.com.pl
UWAGA !!! Z TYM KUPONEM 10 % RABATU W SKLEPIE !!!

KAMIEŃ polny, bity, 150 mkw, 30-50 zł/mkw, k.Suwałk. (0-87)568-35-43.
KAMIEŃ polny, duży, mały, 30 t, Hajnówka, 100 zł\t. (0-85)873-46-25 7-8, 20-21.
KAMIEŃ polny, duży, mały, 30 t, Hajnówka, 100 zł\t. (0-85)873-46-25 7-8, 20-21.
KAMIEŃ polny, ok. 150 t, różna wielkość, 20 zł/t. (0-87)732-30-77 po 20.00, 0691-835-577.
KAMIEŃ sypany, 100 mkw, 40 zł/mkw, k.Suwałk. 0694-153-703.
KAMIEŃ, bity, 100mkw, gm.Jeleniewo, 20 zł/mkw. (0-87)568-35-55.
KAMIEŃ, bity, płytki, 200mkw, ok.Suwałk, 30-50 zł/mkw. 0502-870-481.
KAMIEŃ, polny, różnej wielkości, każda ilość, 35 zł/t do uzg., gm.Biała Piska. 0500-330-316.
KĄTOWNIK hutniczy 30x30 w laskach 1.5 i 3,20 m; płaskownik 40x4, dł. 1,40 m, 3 zł/mb. 0504-017-943 (dzwonić w niedzielę)
KOMIN z blachy kwasoodpornej, średnica 12 cm okrągły, 8 metrów, Białystok, 500 zł, 0604-977-885.
KONSTRUKCJĘ metalową szklarni 6x3 m, może być ze szkłem, 0504-017-943..
KONSTRUKCJĘ metalową wiaty dł. 30 m, szer. 12, wys. 4 m, 18.000 zł. 0504-017-943 (dzwonić w niedzielę).
KONTENER budowlany, 1.600 zł, Białystok. 0664-388-996.
KONTENER budowlany, 700 zł, Białystok. 0501-710-149.
KONTENER metalowy, na magazyn lub działkę, 2.800 zł, Knyszyn. 0501-760-548.
KOSTKA drogowa, zbrojeniowa, 60x20x8 cm, 4.50 zł/szt., Ełk, 0515-343-075.
KRATY metalowe, białe, 2 szt, 170 zł/szt, Łomża. (0-86)216-92-55 po 18.
KRĄG studzienny, B-stok, 100 zł. 0509-188-954.
KROKWIA, 26szt, 7m, 7\16, 40 zł\szt, Dąbrowa B-stocka. 0519-636-639.
KROKWIE wysezonowane suche 3 mszeSc, 700 zł, Knyszyn. 0518-900-361.
KROKWIE, 4mszeSc, różnej długości, ok.Grajewa, 640 zł/mszeSc, możliwość transportu. 0698-917-106.
KROKWIE, płaty, 7 m.szeSc. 620 zł/m.szeSc. ok.Białegostoku, 0604-331-156.
LICZNIK 3-fazowy, 100 zł. (087)566-73-31, 0608-410-504.
LODÓWKA, zlew, kuchenka, Blaupunkt, B-stok, 150 zł. 0698-469-754.
MATERIAŁ na więźbę dachową, 7 mszeSc. 550 zł/mszeSc. ok.Sokółki. (0-85)711-19-25 po 19.00.
MOZAIKA brzozowa 25 mkw, 20 zł/mkw, Białystok. (0-85)675-07-80.
MOZAIKA jesionowa, 12 mkw, 20 zł/mkw, Białystok. (0-85)675-07-80.
NAKRYCIA klinkierowe na słupki ogrodzeniowe, 10szt, pomarańczowe, 40 zł\szt, Mońki. 0518-645-897.
NOWĄ dachówkę ceramiczną, brązową, 340 szt. 1 zł/szt. 0604-349-882.
NOWE kręgi, 4 szt. 80x90, 120 zł/szt. Zaścianki, (0-85)740-22-05, 664-437-610.
OGRODZENIA metalowe, kątownik, 25 mb, B-stok, 100 zł/mb. 0512-650-835.
OGRODZENIE metalowe, z profilu zamkniętego, groty, 25 mb, B-stok, 150 zł/mb. 0512-650-835.
OKLEINA, mahoń, 100mkw, 2 zł/mkw. (0-85)711-28-51.
OKNA drewniane 140x56cm, 33szt, 150 zł/szt, Sejny. (0-87)516-22-69.
OKNA drewniane, 2-skrzydłowe, z rozbiórki, 144/148, 3szt, stan bdb, Suwałki, 180 zł/szt. 0509-690-918.
OKNA drewniane, 4 szt, stan db, 1450x1430, 1965x1430, 100 zł/szt, Czarna B. (0-85)710-28-97, 0728-661-442.
OKNA drewniane, 7szt, 120\150, 1szt 80\150, 100 zł\szt, do uzg, Wasilków. 0502-364-266.
OKNA PCV 116x146, szt.2, 350 zł/szt., 0503-363-372.
OKNA PCV, 60x160 cm, 2szt, 176x164, 1szt, 210x144, 1szt, drzwi 80x205, 150 zł/szt, B-stok. (0-85)741-90-18.
OKNA PCV, nowe, 87x114, 2 szt, 320 zł/szt, Białystok. (0-85)654-50-69.
OKNA plastikowe, nowe, 100x136 cm. 2 szt. 650 zł/2szt. Białystok, 0788-030-252.
OKNA Sokółka, 57x146 1 szt, 148x146 4 szt, 87x113 1 szt, 90-150 zł/szt, Bielsk Podl. 0501-933-360.
OKNA z demontażu, stan bdb, 15 szt., plastikowe i drewniane, 75 zł/szt., Mońki. 0605-639-783.
OKNA z futrynami, drewniane, STOLBUD SOKÓŁKA, 3-szybowe, 150x150cm., 4 kpl., 200 zł. kpl. (0-85)651-47-99, 0603-531-002.
OKNA z futrynami,5 szt.,150 zł/szt, 0885-937-981.
OKNA, 11szt, 10-letnie, futryny, gm.Tykocin, 50 zł/szt. 0505-047-275.
OKNA, dwudzielne, na szklarnię, 66x135 cm, 18 szt. 10 zł/szt. Suwałki, 0502-829-595.
OKNA, plastikowe, w okleinie, Alustik, standart, 143x144, 3 szt. 700 zł/szt. Zambrów, (0-86)271-77-34.
OKNA, stolarka sokólska, 15-letnia, 10szt, 145\145, 115\115, 115\145, 2.15\80, 40 zł\szt, Janów. 0609-806-201, (0-85)721-66-16.
OKNO PCV 117x144, Białystok, 420 zł. 3- tygodnie, 0885-937-981.
OKNO pcv, 87\144, 360 zł, B-stok. 0508-073-762.
OKOLICE Bielska Podlaskiego, stodoła z bala do rozbiórki, 13x6,5m., +dobudówka 4x1,5m., 2.900 zł. 0511-651-771.
PALETY drewniane, po rozbiórce, ok. 30 szt, 2 zł/szt, B-stok. 0515-076-758.
PALETY, 50szt, Choroszcz, 3-10 zł/szt. 0501-535-632.
PAPA termozgrzewalna, 12 rolek, dł 7 m, 700 zł, Grajewo. 0608-496-909.
PAPIER ścierny, rolka 70, 23x0,9m., 200 zł., Białystok. 0798-829-703.
PARKIET dębowy, 10 mkw, 45 zł/mkw, Łomża. (0-86)216-92-55 po 18.
PARKIET, jesion, gatunek I, 730x90x22, 27mkw, Zambrów, 120 zł/mkw. 0603-603-722.
PIASEK, pospółka, kamień, od 12-40 zł/t, z dowozem, Ełk. 0606-262-582.
PLEKSA na świetliki, altanki, drzwi, okna, tunele, 12 mkw, ok.Raczek, 900 zł. 0505-816-004.
PŁOT z kątownika, dł. 2 m, wys. 1,20, 50 zł/mb. 0504-017-943.
PŁYTKI chodnikowe używane, 200 szt, 3 zł/szt, Augustów. 0792-047-037.
PŁYTKI chodnikowe, 35x35, 100 szt., 2 zł. szt., Białystok. 0509-188-954.
PŁYTKI chodnikowe, ok.300szt, 50\50\7, 6.50 zł\szt, gm.Szypliszki. 0502-907-211.
PŁYTKI PCV 30x30, 500 szt, 0,60 zł/szt, Białystok. (0-85)675-07-80.
PŁYTY chodnikowe, z rozbiórki, 40 mkw, 1,50- 2 zł/szt.,gm.Zabłudów, 0502-269-491.
PŁYTY drogowe, 120 szt, 245 zł/szt, Wys.Maz. (0-86)476-19-90, 0725-218-350.
PŁYTY drogowe, używane, 1,3x3m, 80 szt, Łomża, 200 zł/szt. 0602-154-056.
PŁYTY warstwowe, gr.4 cm, 1.000 mkw, 45 zł/mkw, Ciechanowiec. 0697-590-223.
PODŁOGÓWKA, 100 mkw, Narew, 45 zł/mkw. (0-85)681-62-56, 0667-056-256.
PODŁOGÓWKA, 100 mkw, Narew, 45 zł/mkw. (0-85)681-62-56, 0667-056-256.
PORĘCZE, dębowe, jesionowe, kl.I, 150 mb, 40 zł/mb, Hajnówka. (0-85)683-29-20.

POZOSTAŁOŚCI po budowie, woj.podlaskie, 0511-927-322.
PROJEKT domku o powierzchni 169/208 m2, 990 zł. 0603-361-831.
PRZEWÓD OW 4x10, 22 m, 8 zł/mb., (087)566-73-31, 0608-410-504.
PRZEWÓD YDY 5x10, 9 m, 10 zł/mb., (087)566-73-31, 0608-410-504.
PRZĘSŁA metalowe, 3,50/1,30, pomalowane, 17.5 mb, Białystok, 1.250 zł. (0-85) 676-02-63.
PRZĘSŁA ogrodzeniowe, dł 2m, wys 125cm, kątownik, 50szt, Zabłudów, 140 zł/szt. 0600-469-752.
PRZĘSŁA ogrodzeniowe, solidnie wykonane, z płaskownika, nadające się na bramę, wys:120cm, 5mb, Suwałki, 150 zł/mb. (0-87)565-14-16.
PRZYCZEPA parkingowa, 4x2,5m., 4.200 zł., Suwałki. (0-87)565-19-19.
PUSTAKI, żużlowe, nowe, 50x22x18cm, 1.000 szt, 4 zł/szt, Janów. 0505-231-261.
RAMY okienne oszklone, 150x75 cm, 30 szt, stan bdb, 20 zł/szt, Łomża. 0507-869-000.
ROLETY Velux, 94/135, 9szt, B-stok, 75 zł/szt. 0602-333-079.
RURA na słupki, 150 słupków, Suwałki, 20 zł/szt. 0885-538-095.
RURA w odcinkach 2mb, 100szt, 16.50 zł\szt, B-stok. 0662-744-100.
RURA, 3.70 m. 220 zł. Białystok, 0511-541-888.
RURA, dł. 2mb, sr. 6cm, 50 szt, 23 zł/szt, B-stok. 0662-744-100.
RURKA ogrodzeniowa, 1 cal, ocynkowana, 4 zł/mb., Ełk. 0515-343-075.
RURY f 60 mm, 8 szt, 6-metrowe, 8 zł/m, gm. Szepietowo. 0510-344-658.
RURY f 90 mm, 200 m, 10 zł/mb, gm. Szepietowo. 0510-344-658.
RURY fi 10, grubościenne, dł. 4,40 m, 18 szt., elementy wiaty, 35 zł/mb. 0504-017-943.
RURY na słupki, śr.52mm, 200 mb,dł. 2m., Białystok, 8.00 zł/mb. 0608-688-559.
RUSZTOWANIA warszawskie typu lekkiego, nowe, 40szt., 57zł/szt. 0505-611-998.
RUSZTOWANIA warszawskie, 30 elementów, 50 zł/szt, Białystok. 0608-688-559.
RUSZTOWANIA warszawskie, 40 ramek, 35 zł. ramka, gm. Raczki. 0693-467-861.
RUSZTOWANIA warszawskie, 6 szt. 30 zł/szt. Filipów, 0504-539-602.
RUSZTOWANIA warszawskie, nowe, lekkie, pomalowane, 25 szt., 54 zł/szt. 0504-863-673, 0601-820-833.
RUSZTOWNIE warszawskie, 20 elementów, nowe, 55 zł. szt., okolice Białegostoku. 0603-244-672.
SCHODY, solidne, metalowe, 5,30 x1,10, 2.200 zł., Zawady, koło Jeżewa. (0-85)714-00-83.
SEDES kompakt,150 zł, 3 tygodnie, 0508-073-762.
SIATKA ocynkowana wys.1,5, 50mb, ramki do bramy, szer.4m, Łapy, 800 zł. 0508-701-414.
SIATKA ogrodzeniowa, 140m, ocynkowana, wys.1.5m, 12 zł\mb, B-stok. 0608-688-559.
SIATKA ogrodzeniowa, plastikowa, zielona, 120x24 cm. 7 rolek, 3 zł/mb. gm.Janowskie, (0-85)721-64-25, po 19.
SIATKA ogrodzeniowa, ws 1,5m, 200mb, B-stok, 15 zł/mb. 0665-223-240.
SIATKA ogrodzeniowa, wys.1,5 m, gr.drutu 3 mm, ocynk, 60 mb, 13 zł/mb, Nowe Piekuty. 0506-536-077.
SKRZYDŁA okienne, 10 szt, białe, brązowe, Suwałki, 20 zł/szt. 0602-534-386.
SŁUPKI ogrodzeniowe, 70 szt, z ceownika, dł. 1.9m, 17 zł/szt, B-stok. 0506-291-081.
SŁUPKI ogrodzeniowe, drewniane, 100 szt. 6 zł/szt. ok.Knyszyna, 0504-314-908.
SŁUPKI ogrodzeniowe, różne przekroje, 100 szt, Zabłudów, 30 zł/szt. 0600-469-752.
SŁUPKI ogrodzeniowe, śr.42mm, dł.2m, 100szt, Białystok, 16 zł/szt. 0608-688-559.
SŁUPKI ogrodzeniowe, wys 2m, 100szt, B-stok, 15 zł/szt. 0665-223-240.
SŁUPKI ogrodzeniowe, wys. 2m. śr.45 mm. 100 szt. 21 zł/szt. Ełk. 0601-098-285.
SŁUPKI ogrodzeniowe, wys.2.15 m. śr.51 mm. 40 szt. 23 zł/szt. Ełk. 0601-098-285.
SPICHLERZ z bala 4x5m, gm.Szepietowo, 1.200 zł. 0510-344-658.
SPICHLERZ z bala, 5\6, 1.500 zł, gm.Szepietowo. 0513-392-507.
SPICHLERZ zbożowy z bala, ok.Ciechanowca, 1.500 zł. 0511-664-159.
STEMPLE 3,20m, 250szt, gm.Kobylin Borzymy, 4.50 zł/szt. (0-86)476-40-37.
STEMPLE budowlana, dł. 3m, 250 szt, 4 zł/szt, k.Bielska Podl. 0600-768-549.
STEMPLE budowlane 3 m, 4 zł/szt, 0661-802-745.
STEMPLE budowlane 4 metrowe, 30 sztuk, Białystok, 1zł/mb, 0604-977-885.
STEMPLE budowlane, 100 szt, 2,70 m, 3 zł/szt, k.Wys.Maz. 0667-197-057.
STEMPLE budowlane, 100 szt, 3,1 m, 4 zł/szt, k.Bielska Podl. 0505-616-986.
STEMPLE budowlane, 150 szt., 275 cm, 5 zł/ szt., Klepacze, 0607-930-734.
STEMPLE budowlane, 160szt, gm.Zabłudów, 5 zł/szt. 0889-946-957.
STEMPLE budowlane, 2,5 m, 200 szt, 2 zł/szt, Supraśl. 0602-324-202.
STEMPLE budowlane, dł. 4.5m, 50 szt, 4 zł/szt, k.Dobrzyniewa. 0663-705-838.
STEMPLE budowlane, dł.2,80 m. 200 szt. 3 zł/szt. Suwałki, 0507-123-282.
STEMPLE budowlane, dł.2.70 m. 100 szt. 3.50 zł/szt. Jurowce, 0517-985-588.
STEMPLE ogrodniczki dł. 2,65–2,8, 230 szt., 3,5 zł/szt. 0696-069-515.
STEMPLE ogrodniczki, dł. 2,65–2,8, 230 szt., 3,5 zł/szt. 0696-069-515.
STEMPLE sosnowe 2.2 m, 250 szt, 2 zł/szt, B-stok. 0512-394-600.
STEMPLE sosnowe 2.2m, 250 szt, 1.7 zł/szt, B-stok. 0512-394-600.
STEMPLE, 400szt, dł.3,15m, gm.Kolno, 4,50 zł/szt. 0502-047-687.
STEMPLE, 500szt, gm.Płaska, 3-4 zł/szt. 0668-123-471.
STEMPLE, ok.130 szt. 2 zł/szt. Czarna B-stocka, 0600-306-672.
STODOŁA 15x8 m w całości lub deski i blachę, ok.6.000 zł, (0-87)644-95-01.
STODOŁA 20x8m, z desek, st.db, Mielnik, 5.000 zł. 0506-166-233, (0-85)656-12-49.
STODOŁA drewniana z oborą +dom drewniany, 8x10, do przeniesienia, k.Czyżewa, 20.000 zł. (0-86)275-55-62.
STODOŁA drewniana, do rozbiórki, 19x9m, 3.000 zł, gm.Wyszki. 0692-007-814.
STODOŁĘ z bala oraz oborę z kamienia łupanego do rozebrania, 5.000 zł, Ostrołęka. (0-29)769-04-42.
STROP betonowy, składany z elementów, pow. krycia 50-60 mkw., 1.500 zł. Ełk. 0798-516-700.
STYROPIAN 5cm., 3 paczki, 50 zł. całość, Białystok. 0515-076-758.
STYROPIAN gr.5cm, 20mszeSc, gr.10cm, 15mszeSc, gm.Bielsk Podlaski, 100-130 zł/mszeSc. (0-85)654-41-00.
SUPOREX, 24\24\59, 250szt, 6 zł\szt, Suwałki. 0604-059-030.

POZOSTAŁE OGŁOSZENIA JUŻ JUTRO!

RÓŻNE

SPRZEDAM

JESION ok. 6m, wysezonowany. 0785-154-541.
KAMIEŃ ŁUPANY 10 CM GRUBOŚCI, 0511-921-125.
SOFA ze stelażem+ 2 fotele, 0798-515-969.
SZTACHETY, podłogówka, szalówka, tarcica sosnowa, olchowa, dębowa -sprzedam, 0608-71-30-32.

KUPIĘ

1 m3 dyla sosnowego, sezonowanego, grubość 8- 10 cm,ok.Sej, Suwałk, 0502-162-664.
DREWNO opałowe, 20 mp, z transportem. 0661-022-166, (0-85)653-93-44.
DREWNO opałowe, 20 mp. (0-87)565-52-04.
DREWNO opałowe, ok.10mszeSc. 0663-460-468.
DRZEWO na opał w kostkach, 10 mszeSc. 0501-610-803.
DRZEWO na pniu, świerk lub sosna, 10szt, gm.Turośń Kośc. 0511-778-870.
DRZEWO opałowe, możliwa wycinka własna, 30 mp. 0511-927-322.
KEGI, beczki po biwie, zdecydowanie. 0792-581-110.
SIATKĘ używaną, k/Grajewa, (0-86)272-23-47 po 20.
SOSNĘ dłużycę, 0698-430-080.
TOPOLE, sosny, 15 szt. ok.B-stoku, 0692-763-419.

SPRZEDAM

ALTANA sześciokątna, 10 mkw., 2.300 zł. (0-85)657-56-56.
BAL sosnowy, gr.8 cm, 5mszeSc. 2.500 zł. gm.Perlejewo, (0-85)657-86-21.
BALE dębowe, dł.125 cm, sezonowane, 3 m.szeSc, 1.400 zł/m.szeSć, k.Kolna. 0606-373-925.
BALE dębowe, pod schody, 1m-szesc, gm.Turośń, 1.300 zł. 0512-442-313.
BALE jesionowe, suche, 8 szt. dł.2.50 m. gr.10 cm. 1.500 zł/kpl. gm.Juchnowiec, 0722-097-753.
BALE olchowe na sztachety suche, 70 szt., 1.500 zł, 0725-523-730.
BARAKOWÓZ, duży, bez kół, 2.000 zł do neg., ok. Ełku. 0608-275-402.
BECZKA plastikowa, 1000 litrów, 180 zł. 0782-032-982
BRZEZINA na pniu, okolice Grajewa, 20.000 zł. 0510-366-655.
BRZOZA na opał, paletówka, metry, ilość 50 mp, cena 120 zł/mp, Bielsk Podlaski, 0606-233-786.
BUK, dłużyca, 50 mszeSc., 400 zł/mszeSc., Pisz. 0691-046-118.
DĄB na pniu, świeżo ścięty, 700 zł/mszeSc. ok. Łap. 0886-671-805.
DĄB, 120x8, różna szerokość, ok.8 mszeSc. 800 zł/mszeSc. Białystok, (0-85)743-16-47, 0665-715-999.
DĄB, dłużyca, 14 m3, 550 zł/m3, ok.Wys.Maz.,0694-908-906.
DĄB, dłużyca, 30 mszeSc., 480 zł/mszeSc., Ełk. 0515-343-075.
DĄB, gr.8 cm, 4 mszeSc, 1.500 zł/mszeSc, gm.Supraśl. 0500-317-955.
DĄB, ok.10 mszeSc. 7 lat sezonowany, 3.000 zł/ mszeSc. Suwałki, 0505-034-293.
DESKI z rozbiórki, na opał, 60 zł/mp., Ełk. 0515-343-075.
DŁUŻYCA brzozowa, sosnowa, 30 mszeSc., 180 zł. mszeSc., gm. Gołdap. (0-87)615-82-09.
DREWNO kominkowe, grube, porąbane, brzoza, olcha, 30m-szeSc, B-stok, 120 zł/m-szSc. 0608-148-703.
DREWNO kominkowe, jesion, suche, ok. 30 mp. 170 zł/mp. gm.Turośń Kośc. 0604-582-199.
DREWNO kominkowe, liściaste, 5mp, Hajnówka, 160 zł/mp. 0600-315-908.
DREWNO liściaste, 10 mp, 130 zł/mp, Wasilków. 0661-488-247.
DREWNO opałowe, mieszane, 20mp, ok.Knyszyna, 100 zł/mp. 0504-314-908.
DREWNO opałowe, 10 mszeSc, 70 zł/mszeSc, k.Rutek. 0694-950-106.
DREWNO opałowe, brzoza, 5mp, gm.Narew, 100 zł/mp. (0-85)681-66-54.
DREWNO opałowe, dąb, grab, 20 mp, Narew, 130 zł/mp. (0-85)681-66-72, 0504-384-780.
DREWNO opałowe, dębowe, 20mszeSc, gm.Janów, 100 zł/mszeSc. 0691-253-502.
DREWNO opałowe, dębowe, brzozowe, 70mp, ok.Suwałk, 125/mp. 0502-384-522, (0-87)562-14-11.
DREWNO opałowe, jesion, bóg, 20mp, B-stok, 140 zł/mp. 0502-061-358.
DREWNO opałowe, liściaste, 15mp, ok.Dąbrowy Białostockiej, 90 zł/mp. (0-85)712-29-80.
DREWNO opałowe, liściaste, ok. Ełku, 70 zł/mszeSc. 0514-334-087.
DREWNO opałowe, liściaste, z dowozem na terenie Olecka, Gołdapi, Węgorzewa, Suwałk, 90-120 zł/mp. 0608-230-335.
DREWNO opałowe, ok. Ełku, 100 zł/mp. 0698-658-558.
DREWNO opałowe, olcha, 9 mp, 90 zł/mp, k.Bielska Podl. 0600-768-549.
DREWNO opałowe, olcha, brozaw pieńkach, mliwoś dowozu, porabania, 6 mp, 115 zł/mp, B-stok, 0669-392-481.
DREWNO opałowe, olcha, sosna, 8 m.szeSc, 80-100 zł/m.szeSc, k.Moniek. 0601-891-963.
DREWNO opałowe, pozostałości z budowy, Białystok, 200 zł, 0604-977-885.
DREWNO opałowe, sosna, 25mp., 80 zł. mp., gm. Dobrzyniewo Duże. 0605-461-560.
DREWNO opałowe, sosna, brzoza, ok.20 mp, 90-120 zł/mp, k.Wasilkowa. 0660-198-971.
DREWNO opałowe, suche, porąbane, 4 przyczepy, 1.000 zł. przyczepa, okolice Zambrowa. 0514-458-316 po 19.00.
DREWNO opałowe, suche, rąbane, 20 mp. 85-150 zł/mp. ok.Czarnej B-stockiej, (0-85)710-91-55, 0662-106-833.
DREWNO opałowe, zrzyny, opoły, ok.20 mszeSc, 65 zł/mszeSc z dowozem na terenie Białegostoku i okolic. 0515-076-758.
DREWNO opałwe, drobne, porąbane, 20m-szeSc, B-stok, 80 zł/m-szeSc. 0608-148-703.
DRZEWO liściaste, szczepane, do kominka, Ełk, 150 złmp. z dowozem. 0606-262-582.
DRZEWO olcha, 10mkw, ok.Trzciannego, 100 zł\mkw. 0609-051-286.
DRZEWO opałowe liściaste, w klockach, 120 zł/mp., Ełk. 0694-768-417.
DRZEWO opałowe sosna, 100msześ, 60 zł\msześ, gm.Ełk. (0-87)619-67-80.
DRZEWO opałowe, liściaste, 120 zł/mp., Ełk. 0606-262-582.
DRZEWO opałowe, olcha, grube, szczepane, 20 mp., 100 zł. mp., gm. Poświętne. 0695-089-267.
DRZEWO opałowe, sosna, rąbana, sucha, 10mp, 70 zł\mp, B-stok. 0693-971-212.
DRZEWO sosnowe, 50 cm, 3 mszeSc, 1.200 zł/mszeSc, Białystok. 0511-778-870.
DYLE dębowe, jesionowe, gr.5 cm. 5-letnie, ok. 20 mszeSc. 1.600 zł/ mszeSc. Krypno, 0691-303-012.
DYLE jesionowe 20 mszeSc, dębowe 10 mszeSc, 1.500 zł/mszeSc, pow.Sokólka. 0661-826-954.
DYLE sosnowe, sezonowane, dł. 5,3, gr.10, szer. 25, 10 mszeSc, 800 zł/mszeSc, gm.Michałowo. 0514-710-214.
ELEKTRODY ER-146, fi 5 mm, w paczce jest 80 elektrod, paczek 15 szt., 35 zł/paczkę. (087)566-50-74.
JESION, 3mszeSc, Juchnowiec, 350 zł/mszeSc. 0508-334-476.
JESION, bale, 5 mszeSc, 400 zł/mszeSc, gm.Czyżew. (0-86)275-53-90.
JESION, średnica 2cm., 3 mszeSc., 450 zł. mszeSc., Białystok. 0519-416-340.
KONTENER alumieniowy, idealny na działkę, 7.20x2.50x2.10 m, 3.800 zł, Ełk. 0503-028-040.
LAS do wycięcia, 23 a, 7.000 zł, k.Zambrowa. 0514-458-316. po 20.
MIAŁ węglowy, 8t, Sokoły, 380 zł/t. 0503-045-002.
MIAŁ, 3-tony, 200 zł/ton, Sokółka. 0501-441-184.
MYJKA fryzjerska, ceramiczna, bez fotela, 300 zł. 0508-165-480.
OLCHA dłużyca, ok. 30 m.szeSc, 190 zł/m.szeSc, gm.Przytuły. 0506-799-992.
OLCHA na opał, paletówka, sucha, metry, ilość 20 mp, cena 100 zł/mp, Bielsk Podlaski, 0606-233-786.
OLCHY, dłużyce, ok.30 mszeSc, gm.Przytuły, 190 zł/mszeSc. 0506-799-992.
OPAŁ, olszyna, 20mp ok.Suwałk, 100 zł\mp. 0501-726-828.
PIECYK z butlą gazową, 200 zł, Białystok, 0604-977-885.
POJEMNIKI plastikowe na palecie, 1000 l, do wody, paliwa, Suwałki, 250 zł/szt. 0514-019-063.
ROWER 6-9 kat, używany, 120zł, 0509-323-397
SADZONKI świerku, wys. 1,20 m, 200 szt, 12 zł/szt, Czarna B-cka. 0784-266-506.
SCHODY metalowe (harmonijkowe na sprężynach), 400 zł. 0661-915-169.
SOSNA dłużyca, 24 m.szeSc, 220 zł/m.szeSc, k.Stare Juchy. (0-87)619-93-95.
SOSNA tartaczna, na pniu, ok. 100 mszeSc., wycinka własna, 190 zł/mszeSc., ok. Gołdapi. 0515-234-255, 0510-083-693.
SOSNA, 80-letnia, do ścięcia, 50 szt. 200 zł/mszeSc. gm.Perlejewo, (0-85)657-86-21.
SOSNA, sucha, odpady, ok. 30 mszeSc., 60 zł/mszeSc., Pisz. 0691-046-118.
SOSNA, tartaczna, 8 szt. ścięta, 200 zł/mszeSc, ok.Knyszyna. 0604-986-479.

SZTACHETY (półwałki) liściaste, wys. 12 m/6 cm, ok. 1000 szt., 1,50 zł/szt. 0661-085-036.

POZOSTAŁE OGŁOSZENIA JUŻ JUTRO!

TELEFONY

KUPIĘ

NOKIA, Samsung, do 500 zł. 0607-807-462.

SPRZEDAM

APARAT stacjonarny, 10 zł, B-stok. 0501-693-700.
ISDN, Euric 530, 300 zł. gm.Janów, 0603-128-091.
LG KG130 nowy, aparat cyfrowy, 80 zł, 0512-307-155.
LG KU 990, 450 zł, Łomża. 0604-826-388.
LG KU990, gwarancja, bez simlocka, Białystok, 470 zł. 0665-223-248.
MOTOROLA V3, mp3,aparat, kmara, dokumentacja, 220 zł, 0516-445-056.
MOTOROLA W375, pełny zestaw, stan bdb. 130 zł, 0660-499-877.
NOKIA 2630, nowy, gwarancja, pamięć 10MB, aparat 1,3Mpx, nie używany, kpl, Białystok, 380 zł. (0-85)732-27-56.
NOKIA 3100, faktura zakupu, stan bdb, użytkowany przez kobietę, Suwałki, 80 zł. 0604-215-173.
NOKIA 5200, gwarancja, pełna dokumentacja, Ciechanowiec, 220 zł. 0694-192-311.
NOKIA 5300, stan db., 200 zł., okolice Augustowa. (0-87)642-20-76.
NOKIA 6111, bez simlocka, stan bdb, kolorowy wyświetlacz, MP3, zestaw głośnomówiący, B-stok, 220 zł. 0511-778-870.
NOKIA 6151, bez simlocka, stan dobry, MP3, wejście kart pamięci, 179 zł, 0692-514-609.
NOKIA 6151, bez simlocka, stan dobry, MP3, wejście kart pamięci, 179 zł. 0692-514-609.
NOKIA 6210 navigator, GPS garmin, aparat 3,2 mpx, simlock Orange/Idea, fabryczny komplet, 520 zł. 0697-259-744.
NOKIA 6310i, oryginalna obudowa, stan jak nowa, bez simlocka, polskie menu, 200 zł, B-stok. 0792-019-735.
NOKIA N95 w sieci Plus, telefon z gwarancją z dnia 17.04, 850 zł, 0600-960-512.
SAMSUNG D900i, 300 zł, Czyżew. 0664-135-719.
SAMSUNG d900i, nowy, 2 lata gwarancji, bez simlocka, 0791-116-475, 350 zł+ gratis.
SAMSUNG E710, bez simlocka, dwa wyświetlacze, stan bdb, 99 zł. 0692-514-609.
SAMSUNG SGHD880, na dwie karty SIM, 500 zł. Sokoły. 0888-903-473.
SAMSUNG V800, 380 zł,Łomża. 0604-826-388.
SAMSUNG, U700, karta 2GB, słuchawki, uszkodzone klawisze dotykowe, 140 zł. Różanystok, 0781-528-079.
SIEMENS AX72, z ładowarką, 50 zł, Ełk. 0515-187-856.
SIEMENS ME75, +starter TAK TAK, 80 zł. 0660-709-566.
SONY Ericsson C510, nowy, gwarancja, 800 zł do uzg., Białystok. 0503-154-719.
SONY Ericsson c702 z nawigacją, dodatki, 420 zł, Suwałki. 0514-506-556.
SONY Ericsson K310i, nowy, gwarancja, 200 zł. gm.Suchowola. 0725-452-112.
SONY Ericsson K310i, stan db, simlock Plusa, dokumentacja, 60 zł, Ełk. 0505-868-218.
SONY Ericsson K510i, lekko uszkodzony, 120 zł., Zabłudów. 0508-764-743.
SONY Ericsson W300i, bez simlocka, stan db, 150 zł, Białystok. 0661-029-099.
SONY Ericsson W880i, karta 128, 380 zł., okolice Suwałk. 0692-859-613.
SONY Ericsson W890i, miesięczny, gwarancja, stan bdb., 370 zł., Mońki. 0601-891-963.

POZOSTAŁE OGŁOSZENIA JUŻ JUTRO!

USŁUGI

TYNKARSKIE

TYNKI ageregatem, tanio i solidnie. 0728-464-551
TYNKI agregatem, Suwałki, 0510-412-369.
TYNKI tradycyjne gipsowe, agregatem. 0784-998-940.

BUDOWA, REMONT

ADAPTACJA poddaszy, elewacje, struktury, glazura, szpachlowanie, Suwałki, okolice, 0510-412-369.

BIELENIE obór agregatem. 0501-327-824.

BRUK, polbruk, granit, bicie kamienia. 0604-375-707.
BUDOWA budynków pod klucz. 0605-300-397.
BUDOWA domów, obór. 0500-444-832.
BUDOWA domów, remonty, 0606-949-446.
BUDOWA domów, remonty, 0697-489-992.
BUDOWA domów, tynki agregatem. 0660-064-952.

BUDOWA domów,obór,szamba, 0600-506-507.

CYKLINOWANIE, remonty, 0728-548-666.
DOCIEPLANIE budynków solidnie, konkurencyjne ceny, szybkie terminy realizacji, 0600-591-661.
DOCIEPLANIE, materiały, tanio. 0606-312-666.
DOCIEPLENIA, elewacje, suchy tynk. 0502-420-330.
DOMÓW, obór, modernizacje, 0509-319-750.
DOMY, obory. Usługi koparką. 0604-510-292.

ELEWACJE, remonty, docieplenia. 0664-058-344.

GLAZURA, terakota, panele, tanio. 0606-718-157.
KONSTRUKCJE drewniane, remonty, budowy, docieplenia, szalówka, wnętrza, 0605-233-277.
KROKWIE, łaty, tarcica, sztachety. 0502-712-839.
MALOWANIE strukturalne, remonty, 0886-443-484.
OGRODZENIA klinkierowe, 0609-885-058.
PARKIETY, DESKA PARKIETOWA, SCHODY. PRODUCENT -(085)683-46-38 www.andrewpol.com.pl

POSADZKI agregatem solidnie, faktura, 0695-203-303.

POSADZKI agregatem -solidnie. 0508-724-359.
POSADZKI agregatem -solidnie., 0511-661-237.
POSADZKI agregatem, solidnie, 0607-688-187.
POSADZKI i tynki agregatem. 0605-300-397.
PRACE budowlane ogrodzenia, fundamenty, docieplenia Rzetelnie, solidnie, konkurencyjne ceny. 0601-980-085
PRZYDOMOWE oczyszczalnie ścieków.0601-176-431.
SCHODY, +usługi stolarskie. 0660-064-952.
STANY surowe, elewacje docieleniowe, 0507-594-560.
TYNKI tradycyjne agregatem, 0607-517-308.
UKŁADANIE KOSTKI BRUKOWEJ, PODWÓRKA- WJAZDY, SUWAŁKI, OKOLICE., 0518-865-956.
UTWARDZANIE terenu betonem. 0605-300-397.
WIERCENIE i cięcie betonu. 0784-537-286.
WYKONUJEMY maszynowe wewnętrzne tynki gipsowe i cementowo-wapienne, szpachlowanie, malowanie, ocieplenia poddaszy. Tel. 0600-916-998.
WYKONUJĘ WSZELKIEGO RODZAJU WYKOPY KOPARKO-ŁADOWARKĄ, SZAMBA EKOLOGICZNE, SUWAŁKI, OKOLICE, 0506-152-549.
WYKOŃCZENIA i remonty, 0508-680-760.

WYKOŃCZENIA, certyfikaty energetyczne, 0515-331-331.

ZAKŁAD REMONTOWO-BUDOWLANY, 0508-492-822. WYKONUJE STANY SUROWE I WYKOŃCZENIA KOMPLEKSOWO.

OGRODZENIA

SZTACHETY olchowe heblowane. 0502-712-839.

UKŁADANIE GLAZURY

GLAZURA, terakota, schody, tarasy. 0514-753-509.

CYKLINOWANIE

CONFORT FLOOR - usługi parkieciarskie - solidnie i profesjonalnie. Krótkie terminy, 0798-256-669.

UKŁADANIE, CYKLINOWANIE PODŁÓG, 0513-005-474.

HYDRAULICZNE

PRZYDOMOWE oczyszczalnie ścieków. 0512-086-437
USŁUGI hydrauliczne, 0669-610-227.

MEBLE

WWW.KUCHNIEBIALOUS.COM

NAPRAWA AGD

PRALKI, lodówki, (085)743-18-47, 0606-342-131.

PRZEPROWADZKI

WWW. przeprowadzki.bialystok.pl (085)742-15-28.

OKNA I DRZWI

OKNA PCV -najniższe ceny w mieście profesjonalny, montaż, (085)746-14-46, 0600-380-772.

DACHY

KRYCIE dachów -tanio. 0602-333-644.
KRYCIE dachów, 0507-652-188.
KRYCIE dachów, docieplenie więźby dachowej, podbitka., 0505-858-895, 0607-683-191.
KRYCIE dachów, więźby dachowe. 0668-167-333.
KRYCIE, WIĘŹBA, ELEWACJE, BUDOWA PODDASZY, OCIEPLENIA, SUWAŁKI, okolice. 0501-564-471.
MALOWANIE DACHÓW, OD 6 ZŁ/M2, 0723-116-634.
MALOWANIE dachów. 0605-130-473.
WIĘŹBY, skomplikowane krycie. 0602-777-760.

ŚLUSARSKIE

KOWALSTWO, balustrady, ogrodzenia, (085)741-96-56.
OGRODZENIA, ŁOMŻA, 0692-148-426.

TRANSPORT

AUTOLAWETA, do 4 ton, 0601-735-558.
AUTOLAWETĄ okolice Ełku -Grajewa, 0505-720-184.
KOPARKO -ładowarka -nowa, wydajna. 0602-570-451.
TANIO: osobowe, busy, maszyny. 24 h., 600-056-789.

INNE

NAGROBKI granitowe podwójne już od 5.000 zł. 0601-912-474 www.jan-sobczak.pl

NAGROBKI grantiowe, schody, parapety,0506-579-747.
NAGROBKI ul. Augustowska 6/2, 0880-195-872.
OGRODY -renowacja, pielęgnacja, 0512-299-458.
POMNIKI KAMIENNE, WYSTAWA. 0609-549-571.
USŁUGI sprzątające: mieszkania, biura, mycie dywanów, (085)716-10-19, 0694-024-228.

ROLNICTWO

BIELENIE i mycie obór (sprawnie), 0500-444-451.
FIRMA wykona szamba okrągłe, prostokątne, płyty gnojowe, silosy, obory, kanały oborowe, 0501-408-363.
NAPRAWY ciągników, silników i osi. 0607-607-679.
TARCIE drzewa trakiem przewoźnym. 0504-921-727.

IMPREZY OKOLICZNOŚCIOWE

WIDEO, zdjęcia, (085)745-23-47, 0502-643-655.

ZAWIADOMIENIA

W Białymstoku, przy ul.Mickiewicza, na przełomie kwietnia i maja przybłąkała się suka owczarka niemieckiego. Właściciela proszę o kontakt. 0668-338-046.

GAZETA WSPÓŁCZESNA
www.wspolczesna.pl