Godzina zero dla opery >>3
Ostatni dzień pracy dyrektora Niesiołowskiego

BIBLIOTEKA PUBLICZNA im. Łukasza Górnickiego Czytelnia Prasy

Na Twojej ulicy >>4
Tym razem odwiedziliśmy mieszkańców ul. Sybiraków

DZIŚ
po południu / w nocy

28° 16°

>>2

GAZETA Białostocka
WSPÓŁCZESNA
Cena gazety w prenumeracie pocztowej 1,05 zł
ISSN 0137-9488

30 czerwca 2009
wtorek
125 (16805)
1,50 zł (w tym 7% vat)

Białystok >> Związkowcy przejęli od ZNTK mieszkania zakładowe

Łapy w rękach „Solidarności”

Julia Szypulska
jszypulska@wspolczesna.pl

Prawie 400 mieszkań należących do Zakładów Naprawczych Taboru Kolejowego w Łapach przeszło na własność NSZZ „Solidarność”. Lokatorzy będą mogli je wykupić za 40 proc. wartości. – Ta cena to żadna okazja – komentują mieszkańcy. I na razie wstrzymują się z wybuchami radości.

– Poczekamy, zobaczymy – kwituje Andrzej Karpowicz, jeden z lokatorów. – Nawet z bonifikatą wielu osobom może być trudno zebrać pieniądze. A z kredytami jest trudno. Który bank udzieli długoterminowej pożyczki mnie, 48-latkowi?

Transakcja między związkiem i ZNTK jest jednak niecodzienna.

– Jesteśmy czuli na krzywdę ludzką – tłumaczy Józef Mozolewski, przewodniczący „Solidarności” w regionie podlaskim. – Nie chcielibyśmy, by w Łapach powtórzył się los mieszkańców bloków w Starosielcach.

Takiego obrotu sprawy obawiali się też pracownicy ZNTK. Ogłoszenie upadłości tej firmy to już tylko kwestia czasu. Jeszcze w tym tygodniu do sądu trafi poprawiony wniosek w tej sprawie. Syndyk mógłby sprzedać mieszkania prywatnej firmie, tak jak to się stało w przypadku bloków kolejowych w Starosielcach. Nowemu nabywcy natomiast zależałoby tylko na zysku. Mógłby podnieść czynsze i zlikwidować bonifikaty. Ludzie w ten sposób straciliby możliwość wykupu mieszkań.

– Nie chcemy zarabiać na mieszkańcach – twierdzi Józef Mozolewski. – Chodzi o to, by ludzie zyskali poczucie bezpieczeństwa.

Na własność „Solidarności” przeszło prawie 400 mieszkań, zarządzanych przez spółkę „Domy”. Zmiana właściciela od piątku widnieje już w Krajowym Rejestrze Sądowym.

Władze związku nie chcą ujawnić, ile zapłaciły za udziały. Przyznały natomiast, że wcześniej udzieliły zakładowi pożyczki pod zastaw spółki. Dzięki tym pieniądzom pracownicy od stycznia do kwietnia otrzymywali pensje. Wartość 100 proc. udziałów to około 6 mln zł.

Związek zamierza umożliwić mieszkańcom wykup mieszkań na takich samych warunkach, jakie dotąd oferowała spółka „Domy”.

– Po odliczeniu kaucji oraz 40 proc. bonifikaty, cena metra kwadratowego mieszkania wyniesie ok. 600 złotych – mówi Andrzej Roszkowski, prezes spółki „Domy”. – Żeby zyskać prawo własności, lokator musiałby wpłacić około 7 tys. złotych zaliczki, a resztę zapłaciłby w ośmiu ratach, co kwartał.



B. Maleszewska

Pracownicy ZNTK bali się, że syndyk sprzeda bloki razem z nimi

Komentarz



Tanio nie dla wszystkich

Mieszkanie o pow. 62 mkw. będzie można kupić za ponad 37 tys. zł. W porównaniu do rynkowych cen to rzeczywiście niedużo. Kiedy jednak sześcioosobowa rodzina utrzymuje się tylko z jednej pensji, taka kwota jest dla niej nieosiągalna. Oby nowy właściciel pamiętał, że swoją ofertę kieruje do osób, które straciły bądź wkrótce stracą pracę.

Julia Szypulska

W numerze:

▲ **Białystok/Szczytno. Dziewczyna z Lipowej ma już swojego Niemena.** Udało się! Roman Maciejewski ze Szczytna i jego koleżanka sprzed prawie czterdziestu lat – Dziewczyna z Lipowej, którą odnaleźliśmy, już się spotkali. Były wzruszenia, wspomnienia, opowieści o życiu i piosenki Czesława Niemena.

>>2

JUTRO w gazecie:

Kim są tajemniczy, zakapturzeni mężczyźni? Co w Białymstoku robi Batman i jaką historię zaprezentują nam dwie pary na lotnisku? I kim jest Obcy, który ich połączy? Dowiemy się z kinowego ekranu. Bo padł pierwszy klaps w produkcji o Podlasiu.

– Czytaj już jutro

promocja


reklama


reklama
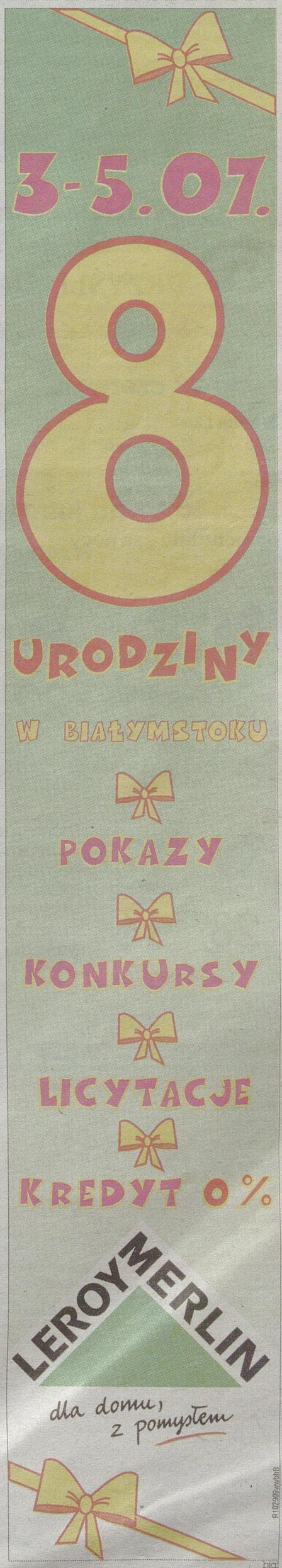

redaktor odpowiedzialny
Małgorzata Pawłowska



redakcja@wspolczesna.pl, bezpłatna infolinia 0800 127 067

GAZETA WSPÓŁCZESNA
30 czerwca 2009
wtorek

Dziś >> 181 dzień roku

Imieniny **EMILII, LUCYNY**

wschód	4.05	**zachód**	20.57
wschód	14.17	**zachód**	23.57

forum.wspolczesna.pl

Komentarz do tekstu: Absurdalna decyzja! Muszą donosić na sąsiadów, bo inaczej będą płacić

~~gość~~ A kto ma płacić za remont? Może w końcu mieszkańcy zaczną interweniować, jak widzą wyczyny młodzieży, a nie udają, że nie widzą.

Podyskutuj na forum wspolczesna.pl

Widziałeś, nagrałeś, zrobiłeś zdjęcie

@ PRZYŚLIJ DO NAS

wspolczesna24@wspolczesna.pl

Lotto 28 czerwca

▲ **Multi Lotek:** 10, 11, 12, 13, 28, 29, 30, 40, 47, 50, 53, 56, 57, 58, 61, 63, 67, 69, 71, 73; Plus: 61

Pogoda >> na jutro

po południu / w nocy

Białystok

30° 17°

Ciśnienie 1003 hPa

Łomża

29° 17°

Ciśnienie 1004 hPa

Suwałki

28° 16°

Ciśnienie 999 hPa

Zachmurzenie małe i umiarkowane, okresami duże. Możliwe lokalne burze. Wiatr słaby, w czasie burz może być silny, wschodni.

Kursy walut NBP

waluta	1$	1€	1£	1CHF
kupno	3,17▼	4,46	5,22▲	2,92▲
sprzedaż	3,23▼	4,55	5,33▲	2,98▲

GAZETA WSPÓŁCZESNA

Media Regionalne Spółka z o.o. 00-838 Warszawa, ul. Prosta 51. **Redakcja:** 15-419, Białystok, ul. św. Mikołaja 1; **Dyrektor Zarządzający Oddziału:** Krzysztof Paliński; **Redaktor Naczelny:** Konrad Kruszewski – tel. 085 748 74 00, fax 085 748 74 01; **Sekretariat Redakcji** – tel. 085 748 74 74, fax 085 748 74 73;
ODDZIAŁY REDAKCJI: Bielsk Podlaski tel./fax 085 730 67 86; **Hajnówka** tel./fax 085 682 59 89; **Mońki** tel./fax 085 716 57 57; **Sokółka** tel. 085 711-20-18; **Suwałki**, ul. Mickiewicza 5, 16-400, tel./fax 087 566 30 00, 087 563 14 83, **Biuro Ogłoszeń** – tel/fax 087 566 57 26; **Łomża** tel. 086 216 78 99, 086 215 10 25; **Grajewo** tel./fax 086 272 89 15; **Projekt graficzny** Krzysztof Ignatowicz. **Druk:** Drukarnia w Ignatkach, Ignatki 40/2, 16-001 Kleosin
Biuro Reklam i Ogłoszeń tel. 085 748 74 30, **KRAMIK** tel. 085 748 74 48; **Przedstawiciele Handlowi** tel. 085 748 74 41, 42, 43
Prenumeratę przyjmują „RUCH" SA (Białystok, Ełk, Łomża, Ostrołęka), Urzędy Pocztowe oraz listonosze do 20. każdego miesiąca; informacje: **Dział Kolportażu** – tel./fax 085 748 74 24.
Nr indeksu 350133. Redakcja nie odpowiada za treść reklam i ogłoszeń.

Białystok/Szczytno >> Dzięki nam Hanka i Roman spotkali się po 38 latach!

Dziewczyna z Lipowej ma już swojego Niemena

GW nasz temat

Udało się! Roman Maciejewski ze Szczytna i jego koleżanka sprzed prawie czterdziestu lat – Dziewczyna z Lipowej, którą odnaleźliśmy, już się spotkali. Były wzruszenia, wspomnienia, opowieści o życiu i piosenki Czesława Niemena.

Kilka tygodni temu razem z czytelnikami „Gazety Współczesnej" szukaliśmy dziewczyny z ulicy Lipowej. Swoją dawną koleżankę chciał odnaleźć Roman Maciejewski, poeta, mieszkaniec Szczytna. Miał wobec niej dług. W latach 70-tych dziewczyna pożyczyła mu wszystkie płyty Niemena. Wtedy były niczym najcenniejszy skarb. Niestety, Roman ich nie oddał. Postanowił swój „niecny uczynek" naprawić teraz. I udało się! Odnaleźliśmy jego koleżankę, córkę zegarmistrza z ul. Lipowej. Roman i Hanka są już po spotkaniu. Nie braliśmy w nim udziału na prośbę obu zainteresowanych stron. Ale właśnie dostaliśmy list od Romana Maciejewskiego – publikujemy go w całości. Trzeba go przeczytać. To piękny tekst o tym, że... warto szukać:

Pragnę serdecznie podziękować red. Annie Mierzyńskiej i innym dziennikarzom Gazety Współczesnej w Białymstoku, dzięki którym udało mi się (niemal po 40 latach) odnaleźć Dziewczynę z Lipowej! To dzięki Gazecie spotkałem się osobiście tydzień temu w Białymstoku z Dziewczyną z Lipowej i mogłem po wielu latach Ją przeprosić i zwrócić m.in. cyfrowy zapis płyt Czesława Niemena, których Jej niegdyś nie zwróciłem...

(...) Wiem, że wielu wrażliwych ludzi chciałoby zrobić to samo: także móc przeprosić za niegdyś wyrządzone niegodziwości. Często bardzo chcieliby, ale np. uznali, że nie mają szans na odnalezienie po latach tych osób... Może będę przykładem, że tak nie jest. Że warto szukać. Prosić np. dziennikarzy (niekoniecznie z tabloidów); odrobinę oczyścić własne sumienie... By mniej mieć wyrzutów sumienia. By potem móc żyć jaśniej i prawdziwiej, szczególnie tworząc. (...)

Roman Maciejewski-Varga

(ka)



Cena gdańy w prenumeracie pocztowej 1,05 zł

ISSN 0137-[illegible]

ałystok >> Wiemy, kim jest córka zegarmistrza, szukana przez znajom

Dziewczyna z Lipowej to ja!

Anna Mierzyńska
mierzynska@wspolczesna.pl

dnaleźliśmy ją! Poszukiwana przez nas dziewczyna z Lipowej to Hanna Olechnowicz, białostoegarmistrza pana wskazuje na to, że oria z Niemenem e 40 lat zakończy

dę zaskoczona, - śmiała się pani rtek odwiedziła anowa, uśmiejerzyć, że były gazetę.

i, poeta ze w ubiegłym ni odnaleźć lem w 1971 ej imienia, której jej vy trzeba

pożyczył winylo- i nigdy

stydzę. Chętuległo- osobom. Pani dyrektor Irena fono- Karpiuk z Izby Rzemieślniczej w Bia- tawa lymstoku przypomniała

nazywali się

– To mogę być

Hanna Olechnowicz śmieje się z całej historii: już dawno zapomniała o płytach pożyczonych Niemenowi. Ale to dzięki niemu po latach stała się „dziewczyną z Lipowej" – tutaj

Siemiatycze >> Były radny w liście do Lecha Kaczyńskiego:

Prezydencie, odbierz order staroście

U przejmie proszę pana prezydenta o odebranie panu Janowi Zalewskiemu, staroście siemiatyckiemu, Srebrnego Krzyża Zasługi – napisał w liście do prezydenta Lecha Kaczyńskiego Krzysztof Chendoszka, mieszkaniec gminy Drohiczyn.

Kilka tygodni temu napisaliśmy, że starosta siemiatycki był zarejestrowany przez Służbę Bezpieczeństwa jako kontakt operacyjny – takie informacje zostały podane w katalogu Instytutu Pamięci Narodowej. Nasz artykuł wywołał w Siemiatyczach szeroką dyskusję, tym bardziej że zbiegł się on w czasie z przyznaniem Janowi Zalewskiemu państwowego odznaczenia. Krzysztof Chendoszka, mieszkaniec gminy Drohiczyn, były radny, wysłał list do prezydenta Lecha Kaczyńskiego, w którym domaga się odebrania staroście krzyża zasługi.

– A co tu komentować? Ja nie starałem się o ten krzyż zasługi, Kancelaria Prezydenta sama wystąpiła do mnie z taką propozycją – Jan Zalewski nie bardzo przejmuje się listem.

Ale to nie koniec. Chendoszka chce również, by wojewoda udostępnił mu oświadczenie lustracyjne starosty oraz „podjął czynności służbowe wobec Jana Zalewskiego". Zdaniem Chendoszki, rejestracja Zalewskiego jako kontakt operacyjny oznacza, iż współpracował on z SB. Jeśli w oświadczeniu lustracyjnym nie przyznał się do współpracy, powinien (wg Chendoszki) ponieść odpowiedzialność za tzw. kłamstwo lustracyjne.

Sprawa nie jest jednak taka oczywista. Najpierw IPN musiałby bowiem udowodnić, że SB nie tylko zarejestrowało starostę, ale że ten rzeczywiście współpracował ze służbami.

(ka)

Region >>

Papierosy drożej

Dziś – uznało Ministerstwo Finansów – tracą ważność dotychczasowe banderole na papierosy. Oznakowane w ten sposób opakowania do jutra muszą zniknąć z kiosków i sklepów. Chyba że handlowcy dokupią tzw. banderole legalizacyjne za 1,3 zł. Dla palaczy oznacza to jednak wzrost ceny o 1,3 zł na każdej paczce, bo koszt całej operacji poniosą klienci.

W ostatnim czasie z powodu zmiany banderol trudno było kupić niektóre marki papierosów. Handlowcy nie zamawiali nowych dostaw do czasu, aż wyjaśni się spór o termin wejścia w życie nowej ustawy akcyzowej (początkowo stara akcyza miała być ważna do 31 sierpnia). **(now)**

Siemiatycze >> Dwaj pijani bracia zostali zatrzymani. Policja złapała ich na gorącym uczynku.

Pobili mężczyznę, bo zwrócił im uwagę

Dwóch młodych mężczyzn zaatakowało 39-latka, bo zwrócił im uwagę. Pobity trafił do szpitala z pękniętą żuchwą. Napastników zatrzymali siemiatyccy policjanci.

Policjanci z Siemiatycz w minioną sobotę w nocy patrolowali ulice miasta. W pewnym momencie zauważyli, jak dwóch młodych mężczyzn bije 39-latka.

– Na widok radiowozu napastnicy zaczęli uciekać – powiedział Kamil Sorko z zespołu prasowego Komendy Wojewódzkiej Policji w Białymstoku. – Mundurowi natychmiast ruszyli za nimi. Po chwili 25-letni mieszkaniec miasta był już zatrzymany.

Jego 21-letniego brata funkcjonariusze złapali kilkanaście minut później. Jak się okazało, obaj byli pijani. Ze wstępnych ustaleń wynika, że zaatakowali, bo mężczyzna zwrócił im uwagę, by zachowywali się ciszej. Pobity 39-latek trafił do szpitala. Ma prawdopodobnie pękniętą żuchwę, uraz głowy i jest potłuczony. Napastnicy noc spędzili w policyjnym areszcie. Odpowiedzą za pobicie. **(bisu)**

bial

Policja



Zatrzymanym grozi do trzech lat pozbawienia wolności

redaktor odpowiedzialny
Ewa Wyrwas

085 748 74 61

GAZETA WSPÓŁCZESNA
30 czerwca 2009
wtorek

Białystok >>

Policjanci zostają u nas. Na razie.

Policjanci z białostockiego oddziału prewencji, mimo rozpoczęcia wakacji, nie dostali rozkazu wyjazdu do pracy nad morzem lub w stolicy. Do tej pory było to reguła, że ok. 100 naszych funkcjonariuszy na lipiec i sierpień opuszczało rodzinne strony. W tym roku na razie jest inaczej. Jak jednak udało nam się ustalić, również na te wakacje część policjantów raczej nie uniknie wyjazdu do innego województwa.

Sytuacja w oddziale prewencji jest jednak niepewna, bo od miesięcy wisi nad nim widmo przeniesienia 100 z 300 istniejących etatów do innego województwa. Jak na razie żadna oficjalna decyzja w tej sprawie nie zapadła, ale Komenda Główna Policji już od dawna potwierdza, że jest to możliwe. Gdyby do tego doszło, byłaby to strata dla województwa podlaskiego, ponieważ policjanci z oddziału prewencji są bardzo potrzebni, zwłaszcza do pomocy w patrolowaniu osiedli oraz zabezpieczeniu większych imprez. **(bisu)**

Białystok >>

Egzotyczny żółw w stawie

Staw przy Pałacu Branickich w Białymstoku odwiedził nietypowy gość. Pływa w nim żółw. Zwierzę będą łapać strażnicy miejscy, ale czekają, aż wyjdzie na ląd.

Na razie jednak żółwiowi podoba się w białostockich stawach i za każdym razem, jak mundurowi próbowali go schwytać, nurkował pod wodę.

Nie wiadomo, skąd zwierzę wzięło się u nas. Żółw został zauważony wczoraj rano. Gdy zostanie wyłowiony, mundurowi przewiozą go do lekarza weterynarii, a ten podejmie decyzję o dalszych krokach. **(bisu)**

Białystok >> Ostatni dzień pracy dyrektora Niesiołowskiego

Godzina zero dla opery

Anna Mierzyńska
amierzynska@wspolczesna.pl

Pikieta pod Urzędem Marszałkowskim! Obrońcy dyrektora Opery i Filharmonii Podlaskiej organizują dziś manifestację, by skłonić władze województwa do przyjęcia warunków dyrektora.

Bo bije godzina zero dla Opery i Filharmonii Podlaskiej. Dziś Marcin Nałęcz-Niesiołowski zdecyduje, czy nadal będzie dyrektorem tej instytucji. We wtorek o północy mija bowiem termin podpisania nowego kontraktu przez dyrektora. On jednak nie chce przedłużenia umowy tylko o 2,5 roku, jak proponuje mu marszałek. Chce mieć dyrektorski kontrakt ważny przez cztery lata. Marszałek z kolei uważa, że od stycznia 2011 r. nową operą powinien zarządzać manager, który wygra konkurs na to stanowisko. Nałęcz-Niesiołowski już tydzień temu powiedział: na takich warunkach kontraktu nie podpisze.

– Dla mnie to oznacza, że pan Niesiołowski odrzuca naszą propozycję i nie chce dalej pracować – mówi jasno marszałek Jarosław Dworzański. – Nie będziemy też tej sprawy rozpatrywać ponownie na dzisiejszym posiedzeniu zarządu, ponieważ nie mamy o czym dyskutować. Pan dyrektor podjął decyzję.

Tymczasem sprawa kontraktu zaczęła żyć własnym życiem. Związkowcy z dwóch związków działających w operze piszą listy do marszałka: jedni w obronie Niesiołowskiego, drudzy – wręcz przeciwnie.

– Jesteśmy przeciwni powołaniu Marcina Nałęcz-Niesiołowskiego na stanowisko dyrektora opery (...). Uważamy, że nie jest on odpowiednią osobą do dalszego kierowania naszą instytucją – napisali członkowie zarządu Związku Pracowników Opery i Filharmonii Podlaskiej.

A obrońcy dyrektora organizują dziś pikietę pod hasłem (napisanym w oficjalnym oświadczeniu): „Zaprzestańmy bulwersujących akcji i włączmy się wspólnie w tworzenie wspólnej przyszłości, na czele z nieocenionym panem Marcinem Nałęcz-Niesiołowskim."

Członek zarządu województwa Mieczysław Baszko zaś oficjalnie poinformował w poniedziałek:

– Jestem za pozostawieniem pana dyrektora na stanowisku i przedłużeniem mu kontraktu na cztery lata.

– To jest opinia tylko jednego członka zarządu – skomentował marszałek Dworzański. ▲

A. Zgliet

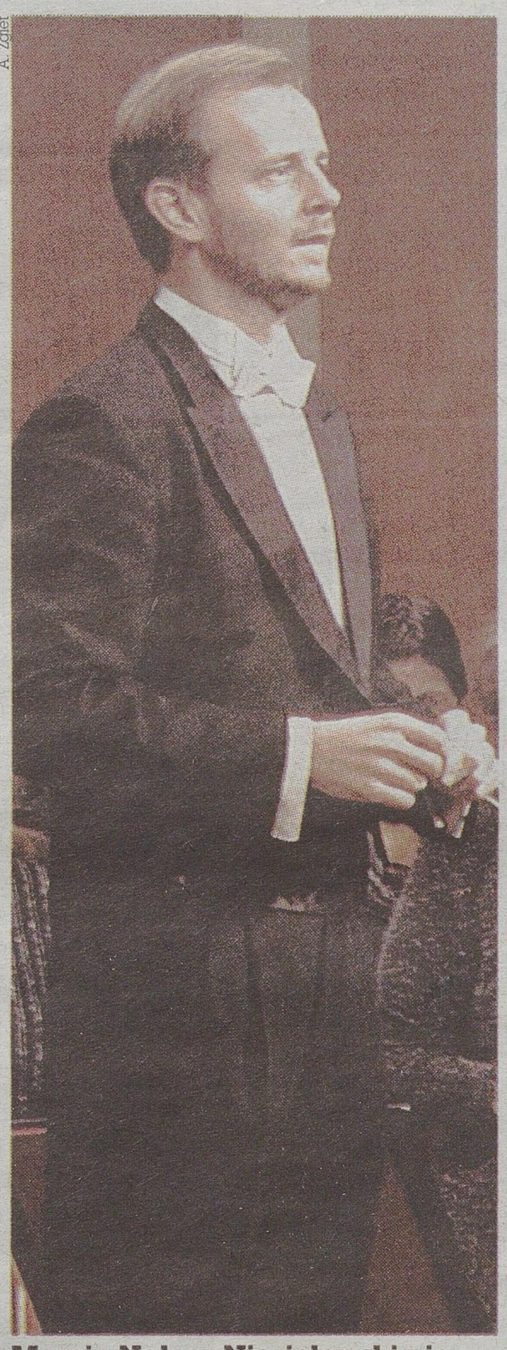

Marcin Nałęcz-Niesiołowski nie chce podpisać nowego kontraktu. Czy to znaczy, że odchodzi?

100 mln dla opery

Marszałek podpisał wczoraj z ministrem kultury i dziedzictwa narodowego Bogdanem Zdrojewskim umowę o dalszym finansowaniu budowy Opery i Filharmonii Podlaskiej. Umowa opiewa na 100,6 mln zł z unijnego programu Infrastruktura i Środowisko. Starania urzędu o te pieniądze trwały kilka miesięcy. Potrzebna była m.in. zgoda ministra finansów oraz ministra rozwoju regionalnego.
Dzięki tej umowie budowa opery zakończy się w terminie, czyli w styczniu 2011 r.

@ PODYSKUTUJ
forum.wspolczesna.pl

Krótko

▲ **W tym tygodniu bez kąpieli.** Od dziś część mieszkańców Leśnej Doliny w Białymstoku będzie musiała się myć w zimnej wodzie. Do piątku MPEC wyłączy ciepłą. Nie będzie jej w sześciu budynkach przy ul. Armii Krajowej nr: 18, 20, 22, 24, 26 i 30. Przerwa potrwa maksymalnie od 30 czerwca (wtorek) od godz. 8 do 3 lipca do godz. 16 (piątek). **(bisu)**

▲ **Dziś upływa termin składania wniosków** o udzielenie dotacji na prace przy zabytkach prowadzone w roku 2009. Jeszcze tylko dzisiaj do godz. 16 zgłaszać się mogą właściciele lub posiadacze zabytków wpisanych do rejestru zabytków znajdujących się na obszarze Białegostoku. Informacje pod nr. tel. 085 869 63 66 lub 869 63 69. Do rozdzielenia przez urząd miasta pozostało 127 tys. zł. **(lka)**

▲ **Tomasz Bagiński** odwiedzi dziś o godz. 20 kino Helios w galerii Alfa w Białymstoku. Będzie można zobaczyć nowy film reżysera.
Przed pokazem sala nr 1 nazwana zostanie imieniem Tomasza Bagińskiego, a sam artysta otrzyma dożywotni bilet do kina Helios w Białymstoku. **(uk)**

reklama



ul. SYBIRAKÓW

Skorupy



Sławomir Jeromczyk, mieszka przy tej ulicy od 8 lat.
Osiedle jest spokojne i zaciszne. Jak opowiadają sąsiedzi, kilka lat temu były tu w zasadzie tylko pola. Teraz jest już sporo bloków. Pod dostatkiem mamy sklepów spożywczych, a także punktów usługowych: fryzjera, gabinety lekarskie itp. To dobrze, bo dzięki konkurencji są niższe ceny. Jak tylko jest pogoda, to przyjemnie jest się wybrać do pobliskiego lasu na spacer. Kiedyś mieliśmy drobne problemy z młodzieżą, ale muszę powiedzieć, że już od kilku lat mamy spokój.



Edyta Adamczuk, mieszka przy tej ulicy od 8 miesięcy.
Zaczęłam w zeszłym roku studia i wynajęłam mieszkanie właśnie przy ulicy Sybiraków. Bardzo podoba mi się okolica. Wspaniała jest też lokalizacja, bo z jednej strony blisko las, a z drugiej kilka minut autobusem do centrum. Duże znaczenie ma też fakt, że na osiedlu jest sporo zieleni, aż miło wyjrzeć z balkonu. Choć samochodów na osiedlu nie brakuje, nie uprzykrzają one strasznie życia, bo mieszczą się na istniejących parkingach. Wieczorem również jest w miarę cicho.



Urszula Iwaniuk, mieszka przy tej ulicy od kilku lat.
To jedno z nowszych osiedli w Białymstoku. Z tego co wiem, mieszka tu sporo młodych małżeństw. Jest w miarę cicho, choć oczywiście w ciągu dnia bywa głośniej ze względu na biegające dzieci. Na szczęście jest sporo placów zabaw, więc dzieci się nie nudzą. Komunikacja również jest w porządku: 5 dojeżdża do centrum, inne autobusy m.in. do galerii, choć sporo sklepów jest również na miejscu. Znajdziemy tu nawet fryzjera i kosmetyczkę.



Paweł Bielawski, mieszka przy tej ulicy od 8 lat.
Mieszka się tutaj miło i spokojnie. Zawsze było tu sporo sklepów, a teraz wraz z budową kolejnych bloków powstają nowe. Bo trzeba dodać, że osiedle cały czas się rozrasta. Bardzo blisko mamy do lasu. Mieszkańcy chętnie z niego korzystają: nieraz widziałem jak chodzą na spacery. Łąka przed lasem to również świetne miejsce na spotkania ze znajomymi. Nie ma też raczej problemów z przestępczością, choć czasem zbierają się przy blokach grupki młodzieży.

Czy wiesz, że...

Nowo powstała ulica na osiedlu Skorupy otrzymała sybiraków jako patronów 10 lutego 1997 r.

Ul. Sybiraków >> Mieszkańcy mówią, że nie mają na co narzekać

To jest młode osiedle i prawie bez wad

Sybiracy



Sybir to dla zesłańców symbol represji caratu, a później ZSRR wobec Polski i rodaków zsyłanych do łagrów i więzień na tereny b. ZSRR. Tylko podczas II wojny światowej w głąb Rosji zesłano kilkaset tysięcy ludzi. Sybiracy i ich rodziny obchodzą swoje święto 17 września, w rocznicę wejścia armii sowieckiej na tereny Polski.
Białostocki oddział Związku Sybiraków powstał w roku 1989.

Odwiedzin na białostockich ulicach ciąg dalszy. W tym tygodniu spotkaliśmy się z mieszkańcami ulicy Sybiraków. Zdominowana jest ona z jednej strony przez kościół Ducha Świętego, a z drugiej przez bloki. A 20 lat temu wszystko wyglądało tu zupełnie inaczej...

Jeszcze niedawno wszędzie były łąki

Wszystkie spotkane przez nas osoby mieszkają na osiedlu od maksymalnie 8 lat. Nie były więc w stanie zbyt wiele powiedzieć o przeszłości miejsca, w którym mieszkają.

Spotkaliśmy jednak pana Romualda, który co prawda mieszka na osiedlu Piasta, ale za to od 30 lat przemierza okolice dzisiejszej ulicy Sybiraków, by dostać się na działkę, którą ma pod lasem.

– Kiedyś wcale nie było tu ulicy, w ogóle nic nie było, tylko łąki – powiedział nam. – Po minięciu Dolistówki (która płynie równolegle do ul. Piastowskiej), od razu słyszało się śpiew ptaków. Następnie przez trawę, dróżką dochodziłem do działek. Potem postawiono kościół i kolejne bloki. W ciągu 10 lat wyrosło całe osiedle!

Najpierw, w roku 1988, wybudowano drewniany, tymczasowy kościół. Pierwszą mszę w dużym kościele murowanym odprawiono 13 października 1996 roku. Równolegle, po drugiej stronie ulicy powstawały pierwsze bloki. Na wniosek białostockiego oddziału Związku Sybiraków, w 1997 roku Rada Miasta Białegostoku nadała tej ulicy nazwę Sybiraków.

W tym samym roku nastąpiło poświęcenie pomnika – Grobu Nieznanego Sybiraka, który stoi w bezpośrednim sąsiedztwie kościoła.

Mimo iż bloki coraz mocniej „wgryzają się" w łąki, po opuszczeniu osiedla wciąż można zasmakować dawnego klimatu tego miejsca. Jak stwierdził pan Romuald, niejeden raz słyszał w pobliskich krzakach krzyki bażanta.

Sklepy, las i dobra komunikacja

Mieszkańcy, z którymi rozmawialiśmy, są bardzo zadowoleni z miejsca, w którym żyją. Jak mówią, są blisko centrum, bo autobus linii 5 kursuje bardzo często i w kilka minut są w śródmieściu.

Bloków na osiedlu jest kilkanaście i tyle samo znajduje się tutaj sklepów. Od spożywczych, przez kwiaciarnię, aptekę, po zakład fryzjerski i gabinet kosmetyczny.

Pytani o problemy, jakie można spotkać na ich osiedlu, mieszkańcy mówią o grupkach młodzieży sterczących pod klatkami. Poza tym zdaniem naszych rozmówców, mieszkanie przy ul. Sybiraków ma same zalety.

Wojciech Jakubicz

Już za TYDZIEŃ:

ul. ORZESZKOWEJ

Już wyjaśniam sprawę



> **Kamil Tomaszczuk**
zespół prasowy KWP w Białymstoku

Niektórzy mieszkańcy mówią o zbierających się na osiedlu grupkach młodzieży. Czy policja monitoruje sytuację na bieżąco?
W ostatnim czasie nie odnotowaliśmy zwiększonej ilości przestępstw z udziałem młodych ludzi, także w rejonie ul. Sybiraków. Wiemy, że nie wszyscy wyjechali na wakacje, więc próbują zabić nudę w towarzystwie kolegów. To nie jest zabronione. Ale jeśli tylko zaczną hałasować, rozrabiać czy pić alkohol, to po informacji od mieszkańca natychmiast interweniujemy. W czasie wakacji wysyłamy więcej patroli i trzymamy rękę na pulsie.

Swingowanie, harmonijki i teatry – to były niezapomniane Dni Miasta!



B. Maleszewska

Matt Dusk (zdj. z lewej), swingujący wokalista przyjechał do Białegostoku specjalnie z USA. I rzucił nasze miasto na kolana. Mogliśmy usłyszeć największe przeboje artysty i standardy takich wykonawców jak Frank Sinatra. Koncert był zwieńczeniem tegorocznych Dni Miasta. Artysta był zachwycony białostocką publicznością i dał się namówić na bisy. Ale to nie jedyna atrakcja przygotowana specjalnie na zakończenie tegorocznych urodzin Białegostoku. Kilkunastu harmonijkarzy m.in. z Polski, Rosji i Białorusi przyjechało, aby w Białostockiej Szkole Bluesa odbyć warsztaty harmonijkowe. Właśnie oni, razem z instruktorami zagrali w niedzielne popołudnie „Amazing Grace" z wieży kościoła św. Rocha.
A wczoraj zakończył się też Międzynarodowy Przegląd Inicjatyw Teatralnych „Białysztuk 2009". **(uk)**



U. Krutul

bial.

redaktor odpowiedzialny
Krzysztof Jankowski

085 730 67 86

Sokółka >> Samorządowcy popierają dyrektora

Radni: Skarga nauczycieli jest bezzasadna

Skarga nauczycieli na swego szefa jest bezzasadna – uznali radni powiatu sokólskiego na poniedziałkowej sesji. Innego zdania jest jednak podlaski kurator oświaty.

Nauczyciele z Zespołu Szkół Zawodowych w Sokółce mieli nadzieję, że radni powiatowi będą po ich stronie przy rozpatrywaniu skargi na działania dyrektora Jana Zabłudowskiego. Niestety, decyzja samorządowców była inna – większość uznała, że rację miał zarząd powiatu, kiedy odrzucił żądanie pedagogów o natychmiastowe zwolnienie dyrektora ze stanowiska.

Tylko dwóch radnych opowiedziało się po stronie nauczycieli, a jeden wstrzymał się od głosu.

– Ale, naszym zdaniem, starosta wpływał na zdanie radnych. To nie było obiektywne przedstawienie sprawy – powiedziała nam Iwona Mackiewicz-Kowalska, jedna z nauczycielek szkoły.

Innego zdania o konflikcie między nauczycielami a ich szefem jest natomiast podlaski kurator oświaty. Właśnie przesłał on pismo do starosty sokólskiego, że od nowego roku szkolnego rozpocznie formalną ocenę dyr. Zabłudowskiego.

– Ja natomiast otrzymałam pismo, w którym pan kurator wyraźnie stwierdza, że nie widzi możliwości, byśmy pracowali dalej pod nadzorem pana Zabłudowskiego – mówi Mackiewicz-Kowalska. **(ka)**

Gmina Michałowo >> Kierowca trafił do szpitala

Zamiast w łosia, uderzył w drzewo

Łoś znów był przyczyną tragedii na drodze. Kierowca, który próbował ominąć zwierzę, spowodował wypadek.

Doszło do niego wczoraj po godzinie 7 niedaleko miejscowości Nowa Wola k. Michałowa (powiat białostocki). Kierowca jechał volkswagenem polo. Nagle na drogę wprost pod koła samochodu wyskoczył łoś. 30-letni mężczyzna, chcąc uniknąć zderzenia ze zwierzęciem, zaczął gwałtownie hamować i skręcił w bok. Skończyło się to dla niego bardzo nieszczęśliwie. Samochód zjechał do rowu i uderzył w drzewo. Kierowca z ogólnymi obrażeniami trafił do szpitala.

Podobnie skończył się wypadek dzień wcześniej. Na drodze Podozierany – Michałowo auto rozbiło się na drzewie. Jedna ranna osoba trafiła do szpitala. Ze wstępnych ustaleń policji wynika, że łada jadąca z Podozieran nie dostosowała prędkości do warunków drogowych. **(bisu)**

Krótko

▲ **Bielsk Podlaski.** Dzisiaj na kolejnym posiedzeniu zbierze się Rada Miasta. Sesja rozpocznie się o godz. 9 w sali widowiskowej Bielskiego Domu Kultury. Najpierw radni będą dyskutować m.in. nad zatwierdzeniem taryf za zbiorowe zaopatrzenie w wodę i odprowadzanie ścieków. Na godz. 12 zaplanowano zaś odczytanie treści uchwały o nadaniu honorowego obywatelstwa Bielska osobom pomordowanym w 1943 roku w Lesie Pilickim. Na sesję mają zostać zaproszeni potomkowie rozstrzelanych. **(jan)**

Bielsk Podlaski >> Prawica założyła stowarzyszenie

Nie dla rozwiązłych

Ci, którzy popierają aborcję, związki homoseksualne oraz rozwiązłość życia małżeńskiego nie będą przyjmowani do bielskiego stowarzyszenia.

Krzysztof Jankowski
kjankowski@wspolczesna.pl

Jedność kieruje się bowiem nauką społeczną Kościoła – informują bielscy politycy, którzy założyli stowarzyszenie pod nazwą Prawica Samorządna Jedność.

W skład stowarzyszenia weszli m.in. lokalni samorządowcy związani dotychczas z komitetem wyborczym o podobnej nazwie: Prawica Samorządowa Jedność. Wśród nich są m.in.: Ignacy Grzybowski, Leszek Mateusz Karbowski, Kazimierz Leszczyński, Romuald Margański, Krzysztof Prorok, Zdzisław Tworkowski czy Witold Sysuła.

– Stowarzyszenie jest kontynuacją powoływanego na okres wyborów komitetu, ale nie zamierzamy się ograniczać do celów politycznych. Raczej na trwałe chcemy zapisać się w życiu społecznym Bielska – zapowiada przewodniczący „Jedności" Witold Sysuła.

Stowarzyszenie prowadzi otwarte spotkania informacyjne, na których zachęca do wstępowania w swoje szeregi.



Fot. K. Jankowski

O powołaniu stowarzyszenia poinformowaliśmy w swoim biuletynie – mówi przewodniczący Witold Sysuła

– Chcemy aktywnie współpracować z samorządem i organizacjami pozarządowymi – mówi Sysuła. – Naszym celem jest też niesienie pomocy osobom, których problemy może rozwiązać samorząd.

Stowarzyszenie ma jednak ostre kryteria przyjmowania kandydatów. W jego biuletynie czytamy, że – prócz popierania aborcji czy eutanazji – z jego składu wyklucza m.in. „zdrada ideałów prawicy i wejście w układ z funkcyjnymi działaczami SLD". Trudno też nie zauważyć, że wśród założycieli stowarzyszenia brakuje nazwisk kilku polityków związanych dotychczas z „Jednością".

– Prawdą jest, że niewielka grupa osób, która funkcjonowała w „Jedności", teraz rozpoczęła współpracę z SLD – przyznaje Sysuła. – Nie zamykamy jednak naszych struktur nawet przed nimi. Bo aspekt polityczny jest ważny, ale nie chcemy, by zdominował nasze stowarzyszenie. ▲

reklama

Roma

Kamień elewacyjny ROMA produkowany jest w 6 kolorach: brąz, żółty, szary, grafit, sahara, carmel. Doskonale nadaje się na elewacje zewnętrzne, cokoły, ogrodzenia. Nie wymaga fugowania. Do montażu zaleca się zaprawę klejową Stone Master.

Rustic

Kamień dekoracyjny RUSTIC przeznaczony jest do wykończenia ścian wewnętrznych. Produkowany jest na bazie gipsu, co poza walorami dekoracyjnymi daje doskonały efekt izolacyjny i dźwiękochłonny.

Limburg

Płytka LIMBURG jest dostępna w śnieżno białym kolorze. Jest to płytka bezfugowa i stworzona na bazie gipsu. Strukturą przypomina kamień ROMA. LIMBURG jest idealny na ściany w salonie, pokojach gościnnych itp.



Dostępne dla klienta:
Leroy Merlin
Białystok, ul.Produkcyjna 86

LEROY MERLIN
dla domu z pomysłem

bial

Powiat moniecki >> Sanepid zbadał wodę

Kąpiele w Biebrzy nie grożą wysypką

Sanepid, jak co roku na początku lata, zbadał jakość wody w dwóch najpopularniejszych kąpieliskach nad Biebrzą: w Goniądzu oraz Dolistowie. Wynika z nich, że w obu miejscach można bez obaw zażywać wodnego szaleństwa.

Warto być jednak ostrożnym

Wyniki badań próbek z tych najczęściej uczęszczanych kąpielisk przed kilkoma dniami dotarły do monieckiego sanepidu.

– Wodę z obu miejsc Wojewódzki Inspektorat Sanitarny przebadał na obecność olei mineralnych, substancji powierzchniowo czynnych, fenolu, osadów smolistych i zakwitów sinic. Nic z tego nie stwierdzono w badanych próbkach – informuje Agnieszka Wędołowska z Powiatowej Stacji Sanitarno-Epidemiologicznej w Mońkach.

Moniecki sanepid jednocześnie przypomina, że nie należy wchodzić do wody podczas zakwitu sinic, bowiem może mieć to fatalne skutki dla naszego zdrowia.

Badają i informują na bieżąco

Miłośnicy biebrzańskich kąpieli, zarówno turyści, jak i miejscowi, mogą być więc pewni, że woda na plaży w Dolistowie oraz w Goniądzu jest czysta.

Terminy otwarcia i udostępnienia obu kąpielisk, jak co roku, określą ich zarządcy.

Aktualne informacje o przydatności wody do kąpieli na pozostałych kąpieliskach na terenie województwa dostępne są na stronie internetowej Wojewódzkiej Stacji Sanitarno-Epidemiologicznej: www.wsse.bialystok.pl.

US

W obiektywie



U. Subbotko

IV Dni Biebrzy w Goniądzu. Imprezę rozpoczęła sobotnia Noc Świętojańska. Uczestnicy mogli zobaczyć puszczanie wianków na Biebrzy, pokaz sztucznych ogni oraz koncert zespołu Złotka z Bielska Podlaskiego. W niedzielę wystąpiły orkiestry dęte z Czech i Węgier, odbył się turniej zabawowo-rekreacyjny służb mundurowych (na zdjęciu) oraz zawody łodzi pychowych. **US**

Mońki >> 40 bezrobotnych skorzysta z 6 kursów

Zdobędą nową wiedzę

MOPS zorganizował bezpłatne szkolenia dla bezrobotnych. Mogą oni też liczyć na pomoc doradcy zawodowego i psychologa.

Urszula Subbotko
usubbotko@wspolczesna.pl



U. Subbotko

Bogdan Winnicki, uczestnik kursu na technologa prac wykończeniowych, konsultuje się z Aliną Czarniecką, dyrektor MOPS-u

Budowlanką zajmuję się już od 20 lat, ale i tak na zajęciach ciągle dowiaduję się czegoś nowego – podkreśla 52-letni Bogdan Winnicki z Moniek, który wraz z synem od tygodnia uczęszcza na kurs technologa prac wykończeniowych. – Cieszę się, że zdobędę zaświadczenie o moich umiejętnościach na piśmie. Porozmawiam też z doradcą, bo myślę o własnej firmie.

Projekt „Twoja przyszłość w Twoich rękach" wystartował na początku czerwca. W jego ramach 40 bezrobotnych skorzysta z jednego, bądź kilku szkoleń. Zaoferowano im w sumie 6 różnych kursów m.in. z zakresu finansów i rachunkowości. Jedna z grup w ramach praktyk odnowi też kilka pomieszczeń w ośrodku.

– W zajęciach biorą udział osoby w wieku aktywności zawodowej, trwale bezrobotne i korzystające z naszej pomocy – informuje Alina Czarniecka, dyrektor MOPS-u.

– Celem jest wzmocnienie ich pozycji na rynku pracy, zmotywowanie do samodzielności i wiary we własne siły – zaznacza Renata Siuchno, koordynator projektu.

Organizatorem przedsięwzięcia jest Miejski Ośrodek Pomocy Społecznej w Mońkach, wspierany przez Powiatowy Urząd Pracy. Koszt projektu to 233 tys. złotych. MOPS wyłożył na ten cel 24,5 tys. złotych, reszta pieniędzy pochodzi z unijnego programu Kapitał Ludzki oraz budżetu państwa.

Dla kursantów przewidziano też jeden gorący posiłek podczas zajęć oraz finansową zapomogę. Każdy uczestnik otrzyma także certyfikat potwierdzający odbycie kursu.

W planach są również zajęcia integracyjne, a w sierpniu wspólna wycieczka na Mazury. Projekt potrwa do końca grudnia. W przyszłym roku, najprawdopodobniej już w lutym, rozpoczną się szkolenia dla kolejnej grupy bezrobotnych. ▲

reklama

nutool
lepsze otoczenie

Spawarka transformatorowa
NUPOWER NUP100



Dane techniczne:
Zasilanie 230V~50Hz
Prąd spawania 40 -100 Amper
Średnica elektrod 1,6 - 2,5 mm
Ciężar 15 kg
Wyposażenie :
Uchwyt spawalniczy ,
młotek , szczotka druciana , maska

Cena promocyjna
179 PLN

Wiertarko-wkrętarka akumulatorowa NUPOWER NUP19



Dane techniczne:
Napięcie 18V
Prędkośc obrotowa 2 zakresowa , regulowana elektronicznie – 0-350 / 0-1050 (min-1)
Obroty , prawo-lewo
2 baterie 1200Ah
Funkcja udaru
Uchwyt wiertarski samozaciskowy 10mm
Liczba ustawień momentu obrotowego 16+1
Walizka plastikowa
plus zestaw wierteł i bitów

Cena promocyjna
129 PLN

Dostępne dla klienta:
Leroy Merlin Białystok, ul. Produkcyjna 86

LEROY MERLIN dla domu z pomysłem

Oferta ważna od 3.07.2009 do 31.07.2009
bial

redaktor odpowiedzialny
Justyna Muszyńska



Strona przygotowana na podstawie serwisów:
PAP, Fotorzepa, internetowych, radiowych i telewizyjnych

redakcja@wspolczesna.pl, bezpłatna infolinia 0 800 127 067

GAZETA WSPÓŁCZESNA
30 czerwca 2009
wtorek

Warszawa >> Prezydent ociąga się z podpisaniem Traktatu z Lizbony

Lech Kaczyński stawia warunki

Prezydent obiecał, że podpisze ważny dla Polski dokument, ale dopiero po referendum w Irlandii i wyroku niemieckiego Trybunału Konstytucyjnego.

PAP/Leszek Szymański



Prezydent uważa, że Traktat Lizboński nie jest korzystny dla Polski

Prezydent Kaczyński ogłosił swoją decyzję na poniedziałkowym spotkaniu z dyplomatami. Powiedział, że podpisze Traktat Lizboński, ale dopiero po tym, jak Irlandczycy zaakceptują go w ponownym referendum. Będzie też czekał, aż w sprawie traktatu wypowie się niemiecki Trybunał Konstytucyjny. Ma on orzec, czy traktat jest zgodny z niemiecką konstytucją.

– Polska nie jest kluczem do przyjęcia traktatu. Trzeba sobie jasno powiedzieć – do tego traktatu są w tej chwili tylko dwa klucze. Jeden znajduje się w Republice Federalnej Niemiec. Drugi klucz to naród irlandzki – uzasadnił prezydent zwłokę w tej sprawie.

Podpis będzie

Kaczyński od dawna zwleka ze złożeniem podpisu pod aktem ratyfikacji Traktatu z Lizbony. Nie zgadza się z założeniami traktatu, które dotyczą zwiększenia kompetencji Parlamentu Europejskiego nad parlamentami poszczególnych państw członkowskich. Dlatego zamierza czekać aż do jesieni z podpisaniem traktatu. Właśnie wówczas odbędzie się drugie już referendum w Irlandii.

– Niezależnie od wszystkiego, w okresie szwedzkiej prezydencji trzeba będzie ukształtować nowy kształt władz Unii, a jeśli traktat wejdzie w życie – powołać przewodniczącego Rady Unii Europejskiej i wysokiego komisarza ds. zewnętrznych – zaznaczył prezydent.

Szwecja obejmie przewodnictwo w Parlamencie Europejskim 1 lipca. Przejmie je po kończącej się we wtorek czeskiej prezydencji w UE.

Prezydent się wahał

Mimo niechęci prezydenta wobec traktatu, wiadomo, że w jego otoczeniu są ludzie, którzy namawiają go do podpisania dokumentu. „Dziennik" ujawnił w zeszłym tygodniu, powołując się na anonimowego pracownika z otoczenia prezydenta, że był czas, gdy Lech Kaczyński rozważał podpisanie traktatu bez czekania na wyniki irlandzkiego referendum.

„Dziennik" dowiedział się również, że prezydent w rzeczywistości nie zwleka z podpisem ze względu na Irlandię. Prawdziwym powodem zwłoki były dotychczas wybory europejskie. Kaczyński miał obawy, że zwycięży w nich jakieś skrajne ugrupowanie, co wpłynęłoby niekorzystnie na pozycję Polski w Europie.

Jest jednak mało prawdopodobne, zważywszy na poniedziałkową deklarację, by prezydent zdecydował się teraz na złożenie podpisu pod dokumentem. Jego środowisko jest ponoć podzielone w tej sprawie. Jeśli poza tym Irlandczycy nie poprą tego projektu w referendum, to i tak umrze on śmiercią naturalną.

Rozszerzenie Unii

Podczas spotkania z dyplomatami krajów UE Kaczyński mówił też m.in. o dalszym rozszerzeniu Unii.

– Polska była, jest i będzie zwolenniczką poszerzenia Unii, także na Bałkany – zapewnił obecnych na spotkaniu polityków z państw, które dopiero kandydują do Unii Europejskiej.

Wyraził nadzieję, iż spór graniczny między Słowenią a Chorwacją nie stanie na przeszkodzie tego procesu. Ocenił też, że w jego zakończenie powinni się włączyć unijni negocjatorzy, tak aby oba kraje mogły jak najszybciej dołączyć do UE. Zadeklarował, że Polska również jest gotowa pomóc. ▲

Krótko

▲ **Częstochowa >>** Z poważnymi ranami brzucha trafiła do szpitala 4-letnia dziewczynka, raniona nożem przez pijaną matkę. Kobieta sama wezwała policję. Badanie trzeźwości wykazało u niej prawie trzy promile alkoholu w wydychanym powietrzu. Stan dziecka jest ciężki. Przeszło ono poważną operację, obecnie jest w stanie śpiączki. Matce grozi nawet dożywocie za usiłowanie zabójstwa.

▲ **Kraków >>** Prokuratura wszczęła śledztwo w sprawie katastrofy lotniczej, do której doszło w niedzielę po zakończeniu pikniku lotniczego. W wypadku awionetki Cessna 172 jedna osoba zginęła na miejscu. Ciężko poparzony pasażer zmarł w szpitalu. Dwie pozostałe osoby są ranne, w tym jedna ciężko. Śledczy już przeprowadzają oględziny szczątków samolotu oraz przesłuchują świadków. Istnieje podejrzenie, że maszyna była przeciążona.

▲ **Pakistan >>** Szokujące informacje na temat śmierci Piotra Stańczaka, geologa zabitego przez talibów, podaje „Dziennik". Mężczyzna, który jakiś czas dzielił z Polakiem celę, ujawnił, że Stańczak mógł ocalić życie, gdyby przeszedł na islam. Taką propozycję złożyli mu porywacze. Inżynier jednak odmówił. Pozostali więźniowie podziwiali jego odwagę. Także sami talibowie byli zaskoczeni jego decyzją. Według świadka, decyzja o ścięciu Polaka była dla nich bardzo trudna.

▲ **Polska >>** Premier Donald Tusk odwiedził powodzian na Podkarpaciu i w Małopolsce. Oznajmił im, że każdy poszkodowany może dostać nawet do 6 tys. zł w ramach tzw. szybkiej pomocy. Pieniądze te przeznaczone mają być na najpilniejsze wydatki. Zapewnił także mieszkańców, że otrzymają pomoc dla dzieci, np. kolonie na koszt państwa. We wrześniu zaś mogą liczyć na darmowe wyprawki szkolne. ▲

USA >> Gwiazdor był wrakiem człowieka

Ujawniono wyniki sekcji zwłok Jacksona

Brytyjski dziennik „The Sun" ujawnił raport z sekcji zwłok Michaela Jacksona, który zmarł w czwartek wieczorem polskiego czasu.

Jego wyniki są cały czas utajnione, ale dziennikarze dotarli do dokumentów, które ujawniają, w jakim stanie było ciało gwiazdora. Informacje, które zdobyli, są szokujące. Pokazują, że tuż przed śmiercią Jackson był wrakiem człowieka.

Wychudzony i pokłuty

Michael Jackson miał liczne nakłucia na całym ciele, zwłaszcza na ramionach, udach i w okolicy bioder. To ślady po zastrzykach z leków przeciwbólowych. Jego ciało było posiniaczone i skrajnie wychudzone. W żołądku nie znajdowało się nic z wyjątkiem mnóstwa tabletek.

Lekarze na podstawie licznych blizn policzyli, że przeszedł co najmniej 13 operacji plastycznych. W czasie sekcji jego nos oklapł, bo kości nie wytrzymały obciążenia po aż tylu zabiegach.

Nie miał włosów

Okazało się też, że Michael był zupełnie pozbawiony włosów. Na głowie miał jedynie meszek porównywalny do skórki brzoskwini. Przez cały czas nosił więc perukę.

Nad lewym uchem lekarze sądowi znaleźli ślady poparzeń, prawdopodobnie powstałe po tym, jak włosy Jacksona zapaliły się podczas kręcenia reklamówki w latach 80-tych. ▲

promocja



redaktor odpowiedzialny
Ewa Wyrwas
085 748 74 61

GAZETA WSPÓŁCZESNA
30 czerwca 2009
wtorek

Białystok >> Nowa akcja schroniska dla zwierząt

„Reks też jedzie na wakacje" czyli adoptuj psa za złotówkę

Przez cały tydzień możesz adoptować psa za jedyną złotówkę. Akcja dotyczy tylko dorosłych czworonogów, które najbardziej potrzebują domu. Warto odwiedzić Schronisko dla Bezdomnych Zwierząt (ul. Dolistowska 2, Białystok) w godz. 10-16 i przygarnąć czworonoga.

– Często przy akcjach adopcyjnych „za złotówkę" ludzie i tak wpłacają spore darowizny na rzecz schroniska – mówi Waldemar Okulus, kierownik placówki. – Dlatego najhojniejszych postanowiliśmy nagrodzić. Zainteresowanie akcją jest duże. Ludzie przychodzą i oglądają czworonogi. Mam nadzieję, że jak najwięcej z nich znajdzie dobry, ciepły dom.

Na najhojniejszych darczyńców czekają specjalne niespodzianki. Do „zgarnięcia" są dwa obiady w Dworku Rutkowskich w Borowskich Wypychach, dwa obiady w restauracji Sabatino w Białymstoku i dwa bilety na dowolny seans w kinie Helios w Galerii Biała.



B. Mateszewska

Psy potrzebują ciepłego domu

Dodatkowo każdy pies, który zostanie adoptowany w trakcie trwania akcji, dostanie darmową wizytę w salonie fryzjerskim „Psi salon" Urszuli Anny Todorczuk. Listę nagrodzonych poznamy 6 lipca.

(uk)

Białystok >> Przed szpitalem za mało miejsca na auta

Pacjenci nie zaparkują

GWracamy do...

Chorzy nie mają gdzie parkować przed szpitalem onkologicznym przy ulicy Ogrodowej w Białymstoku.

Andrzej Zdanowicz
azdanowicz@wspolczesna.pl



A. Zdanowicz

Pan Eugeniusz często nie ma gdzie zostawić auta przed szpitalem

Nie przyjeżdżamy tu dla własnej przyjemności – skarży się nam Halina Badowiec. – Trafiają tu chorzy, którzy walczą o życie. Nie wszyscy są w stanie dojść do szpitala o własnych siłach. Muszą więc parkować jak najbliżej drzwi.

Problem z parkingami zgłosił do naszej redakcji jej mąż, Eugeniusz. Poruszaliśmy już ten temat na łamach „Gazety Współczesnej". Niewiele jednak w tej kwestii się zmieniło.

Za parkowanie mandat

Na małym parkingu nie starcza miejsca. Wiele osób zostawia swe auta wzdłuż ulicy, bo stoi tu znak zakazu postoju.

– Policja przymyka oko na parkujących tu kierowców – mówi pan Eugeniusz.

Mniej wyrozumiała jest straż miejska.

– Już raz dostałem od nich mandat – wspomina Badowiec. Po interwencji naszej gazety skończyło się na pouczeniu.

– Funkcjonariusze zazwyczaj starają się brać pod uwagę okoliczności, w jakich dochodzi do naruszenia przepisów – tłumaczył wówczas Jacek Pietraszewski, rzecznik białostockiej straży miejskiej.

Będą nowe miejsca, ale...

– Po licznych interwencjach, szpital onkologiczny dostanie miejsce na parking – powiedziała nam Marzena Juczewska, dyrektor Białostockiego Centrum Onkologii.

Ma on znajdować się obok pobliskiego szpitala wojewódzkiego przy ulicy Warszawskiej. Miejsce to wygospodarowano dzięki przeniesieniu oddziału ginekologii. 15 września upływa termin oddania projektu parkingu. Ma on być piętrowy i pomieścić 120 samochodów. – Ciągle będzie za mało miejsc parkingowych, ale poprawi to nieco obecną sytuację – dodaje pani dyrektor.

– Nowy parking będzie za daleko – komentuje pan Eugeniusz. – Nie każdy chory będzie mógł dojść z niego do szpitala.

– Zakazu postoju przy szpitalu nie można jednak znieść – tłumaczy Karol Świetlicki z Urzędu Miejskiego. – Samochody parkujące na ulicy utrudniłyby ruch drogowy. Nie można też wprowadzić tu ruchu jednokierunkowego. Utrudniłoby to dojazd do szpitala i innych instytucji.

Opinie

Poruszenie wśród internautów wzbudził finał konkursu Miss Polonia Województwa Podlaskiego 2009. Oto niektóre z komentarzy z forum:

Nick: Adam
www.wspolczesna.pl
A dlaczego dzikich kart nie dostały nastolatki?

Nick: xyz
www.wspolczesna.pl
Bo one są za mało dzikie. Śliczna Miss i I Wicemiss (gratulacje Beatko).

Nick: Gość
www.wspolczesna.pl
Jasne, że są za mało dzikie, bo to są dopiero nastolatki. Również nie zgadzam się z wyborem I Wicemiss Nastolatek. Nie wiem, gdzie ludzie mają oczy. Przecież ta dziewczyna nie wygląda na nastolatkę, jest sztuczna i przerobiona, a te włosy – koszmar. Niesprawiedliwa ocena.
Były dziewczyny piękne, naturalne i oryginalne. Jest to zupełna pomyłka.

Nick: lu9
www.wspolczesna.pl
Tak, to prawda. Byliśmy na wyborach i obserwując inne piękne dziewczyny, doszliśmy do wniosku, że Miss i I Wicemiss wybrane w tym konkursie to jakaś porażka. Wybaczcie, ale to wszystko wydaje się być jakieś takie przekupione. Jak zwykle, nie zostały wybrane te dziewczyny, które na to w pełni zasługiwały.
Pozdrawiam wszystkie piękne nastolatki. Nie martwcie się – i tak jesteście piękne.

(sw)

promocja

Wesoła Szkoła



Komplet podręczników do klasy 1 **„Wesoła Szkoła i Przyjaciele"**
Cena detaliczna: ~~164 zł~~ **147,60 zł**
RABAT 10% – **oszczędzasz 16,40 zł!**



Komplet podręczników do klasy 2 **„Wesoła Szkoła"**
Cena detaliczna: ~~176 zł~~ **158,40 zł**
RABAT 10% – **oszczędzasz 17,60 zł!**



Komplet podręczników do klasy 3 **„Wesoła Szkoła"**
Cena detaliczna: ~~176 zł~~ **158,40 zł**
RABAT 10% – **oszczędzasz 17,60 zł!**

TYLKO U NAS NAJTANIEJ
podręczniki szkolne do klas 1 - 3



Podręczniki do nabycia w Biurach Ogłoszeń „Gazety Współczesnej" :

Białystok, ul. św. Mikołaja 1
Ełk, ul. Pułaskiego 24
Grajewo, ul. Osiedle Centrum 7a
Łomża, ul. Dmowskiego 1E
Suwałki, ul. Mickiewicza 5

GAZETA WSPÓŁCZESNA

Finanse >>

Kredyt może być tańszy

Zaciągałeś kredyt preferencyjny (w okresie od 8 lipca 2008 r. do 25 lutego 2009 r.)? Zgłoś się do banku. Możesz ubiegać się o obniżenie oprocentowania. Na mniejsze raty mogą też liczyć ci, którzy zaciągnęli podstawowy kredyt inwestycyjny (z linii IP) przed 1 maja 2007 r.

W przypadku kredytów zaciągniętych od 8 lipca 2008 r. do 25 lutego 2009 r. minimalne oprocentowanie płacone przez kredytobiorcę zostało zmniejszone z 3,5 proc. do 2 proc. w skali roku. Przy obowiązujących obecnie stopach procentowych oznacza to, że osoby korzystające z kredytów udzielonych z linii: nKZ, nMR, nBR, nGP, nGR, nNT i nKL zamiast 3,5 proc. zapłacą oprocentowanie w wysokości 2 proc., natomiast w przypadku kredytów z linii nIP wysokość oprocentowania zostanie obniżona do 2,6 proc. lub 3 proc. (w zależności od banku).

W przypadku kredytów udzielonych przed 1 maja 2007 r., całkowite oprocentowanie nie może wynosić więcej niż 1,5 stopy redyskontowej weksli. Jednocześnie w przypadku kredytów z linii IP udzielonych od 1 stycznia 2003 r. minimalne oprocentowanie płacone przez kredytobiorcę zostało obniżone z 3 do 2 proc. w skali roku.

(kocl)

Szepietowo >> Na XVI Wystawie Zwierząt Hodowlanych nie było przegranych

Super agro show

Sto tysięcy gości podziwiało w sobotę i niedzielę rekordowe pod każdym względem zwierzęta i ich właścicieli – najlepszych podlaskich rolników.

Wojciech Nowicki
wnowicki@prasapodlaska.pl

Do produkcji litra mleka przez krowie wymię musi przepłynąć 400 litrów krwi. A rekordzistki jak Veela 51 (tytuł championa wśród krów w II laktacji) z hodowli Stanisława Żochowskiego ze wsi Kamińskie Wiktory, wytwarzają kilkanaście tysięcy kilogramów mleka rocznie.

Veela z numerem 80, z tej samej hodowli zresztą, została uznana za najpiękniejszą jałówkę całej wystawy i tytuł superchampiona w najważniejszej kategorii – bydło mleczne – pojechał do gminy Poświętne.



Fot. B. Maleszewska

Szeroki przód, mocna linia grzbietu, wymię dobrze zawieszone, tuż powyżej stawu skokowego – tak ocenili jurorzy Asię 1, która została superchampionem wśród krów po pierwszym wycieleniu

Sukces i cięcie kosztów

– Była okazja aby podziękować tym, dla których pracuję i od których zależę – powiedział nam minister rolnictwa Marek Sawicki, który przyjechał na zorganizowaną przez Podlaski Ośrodek Doradztwa Rolniczego imprezę. – Wypada pochylić przed nimi czoła, bo w trudnych czasach świetnie dają sobie radę, a ich gospodarstwa są wciąż dochodowe.

Jak to robią?

– To kwestia dobrej organizacji i zwracania uwagi na koszty – tłumaczy Tomasz Rokicki z Kiersnówka k. Brańska, który pracuje na warszawskiej SGGW i pomaga ojcu w hodowli owiec. – Korzystamy z własnych pasz i podwyżki ich cen nie biją nas tak bardzo po kieszeni.

Rokiccy gospodarzą na 50 ha, trzymają ok. 350 owiec. Specjalizują się w hodowli już od 30 lat.

Było co podziwiać

Nie narzekali na ciężkie czasy najlepsi. Nieważne czy hodowcy „zwyczajnych" prosiąt, koni, kóz, czy bardziej niszowi pasjonaci, którzy przywieźli gołębie ozdobne, szynszyle czy kuce szetlandzkie. Przybyli, zobaczyli, zwyciężyli... A także wymieniali się doświadczeniami z tysiącami gospodarzy zwiedzających tereny Agroareny. Sporym zainteresowaniem cieszyły się stoiska producentów pasz i maszyn rolniczych. W sumie zjawiło się ponad 280 firm.

– Hodujemy bydło mleczne i opasy – powiedziała nam pani Anna Kosakowska ze Stawisk. – Właśnie modernizujemy gospodarstwo i potrzebny jest nam paszowóz. Chyba wypatrzyłam odpowiedni model.

Nas najbardziej zainteresowała taksówka mleczna (koszt – ok. 6 tys. zł).

– Urządzenie przygotowuje mleko dla cieląt – tłumaczy Sławomir Losiak z firmy Alima Bis ze Środy Wielkopolskiej. – A procesor utrzymuje jego temperaturę na wybranym poziomie przez cały dzień i odmierza porcje.

Rolnicy oglądali, podziwiali i wzdychali „Piękne, ale te ceny...".

– Susza gospodarstwa nie ukrusza – mówił nam Andrzej Jamiołkowski, główny specjalista PODR w Szepietowie, który udzielał fachowych porad gospodarzom. – A po ostatnich opadach też różnie może być... Rolnik nigdy nie śpi spokojnie. Ma dużo powodów do zmartwień.

Zwycięscy rolnicy

- Stanisław Żochowski, Janusz Żochowski (za superchampiony w kategorii: bydło mleczne);
- Witold Kulesza (za superchampiona w bydle mięsnym);
- Bożena i Zbigniew Jaroś (za superchampiony w trzodzie chlewnej);
- Paweł Świderski, Zdzisław Osmulski, Grzegorz Wiszowaty, Jerzy Kondratiuk (za championy wśród koni);
- Sławomir Paprocki (za superchampiony w owcach);
- Romuald Klepacki, Leszek Cywiński (za superchampiony w drobiu hodowlanym).

To mnie cieszy

> Joanna Bogusz
Wysokie Mazowieckie



Cieszy mnie wspaniała pogoda na regionalnej wystawie. Chów i sprzedaż bydła coraz lepiej rozwija się w naszym regionie. Świadczą o tym liczne nagrody zdobywane przez podlaskich hodowców. Cieszy mnie też to, że eksport bydła mięsnego rośnie. To powoduje, że coraz więcej rolników rozważa zajęcie się hodowlą. **(us)**

To mnie drażni

> Bogdan Dzieliński
Zalesie



Drażni mnie zbyt wysoka cena maszyn rolniczych. Jeżeli ceny skupu płodów rolnych i mleka nie pójdą w górę, to za około pół roku nastąpi wyraźny spadek zainteresowania sprzętem. Sam chcę kupić ciągnik, ale nie mam zamiaru przepłacać. Na razie obserwuję rynek i czekam na dobrą okazję. By rozwijać działalność i inwestować w gospodarstwo, rolnik potrzebuje opłacalności swojej produkcji. **(us)**



Annę Kosakowską ze Stawisk najbardziej interesowały maszyny rolnicze (na zdjęciu z synami: Arturem, Dawidem i Markiem)



Polska owca nizinna i białogłowa owca mięsna z gospodarstwa Józefa Rokickiego z Kiersnówka (tytuł championa w kategorii tryki ras mięsnych)

Redaktor odpowiedzialny
Donata Żmiejko



085 748 74 53

ZA TREŚĆ REKLAM I OGŁOSZEŃ REDAKCJA NIE ODPOWIADA

Podatki >> Kto pójdzie na pierwszy ogień?

Opodatkują gospodarzy

Gospodarze prowadzący działy specjalne produkcji rolnej będą się rozliczać jak firmy.

Barbara Kociakowska
bkociakowska@prasapodlaska.pl

Takie są założenia projektu nowelizacji ustawy o PIT, przygotowanego przez Ministerstwo Finansów. Do działów specjalnych zalicza się m.in. kurniki, pieczarkarnie, szklarnie, ogrzewane folie, hodowle zwierząt futerkowych, pasieki.

Więcej zapłacą – ale odliczą

Obecnie podatek ustalany jest od powierzchni (np. szklarni) lub ilości kur niosek. Ministerstwo chce, by rolnicy płacili podatek na podstawie rzeczywistych dochodów, a nie szacunkowych. Toteż projekt nowelizacji ustawy o PIT zakłada zrównanie zasad opodatkowania działów specjalnych z działalnością gospodarczą. Rolnicy, którzy takie działy prowadzą, będą rozliczać się z fiskusem tak jak przedsiębiorcy – według zasad ogólnych (skala podatkowa – 18 i 32 proc. lub liniówka – 19 proc.).

Nowe przepisy mają umożliwić osobom prowadzącym działy specjalne dokonywanie odliczeń od dochodów wydatków na nabycie nowych technologii. Będą im także przysługiwały jednorazowe odpisy amortyzacyjne do wysokości 100 tys. euro. w latach 2009-2010 (od 2011 r. kwota odpisów wróci do poziomu 50 tys. euro).

Mali mogą ryczałtem

Natomiast ci, którzy prowadzą działalność na mniejszą skalę (do 150 tys. euro przychodu w poprzednim roku) mogą wybrać ryczałt. Zapłacą wówczas podatek według stawki 5,5 proc., ale nie będą mogli uwzględnić kosztów.

Jednocześnie rząd chce podnieść skalę (stawki określające co jest produkcja na własne potrzeby, a co działem specjalnym produkcji rolnej). A więc ci, którzy mają np. niewielką przydomową szklarnie nie muszą się martwić.

Lepiej nie będzie

Co na to rolnicy, czy podoba im się pomysł objęcia ich podatkiem takim jak firmy?

– Na pewno lepiej nie będzie – mówi Adam Medykiewicz z Solistówki, właściciel gospodarstwa drobiarskiego. – Ale na razie trudno jeszcze ocenić ten pomysł, bo wszystko jest jeszcze w fazie projektu. A więc nie wiadomo, jak będzie to ostatecznie wyglądać.

Zdaniem drobiarza z Solistówki pomysł ministerstwa jest przymiarką do tego, by opodatkować wszystkie gospodarstwa rolne. Na pierwszy ogień idą działy specjalne, bo obecnie są do tego najbardziej przygotowane.

Ale jak zauważa, jeśli wszystkie gospodarstwa miałyby płacić podatek dochodowy, to połowa z nich nie płaciłaby nic. ▲

reklama

PPUH ISO: 9001;14001;18001
METALKOMPLEX
Krupniki 20 k. Białegostoku
tel. 085 66-12-466, fax 66-16-665
www.metalkomplex.com.pl
* ZBIORNIKI NA GNOJOWICĘ I PŁYTY OBORNIKOWE
* WYPOSAŻENIE BUDYNKÓW INWENTARSKICH
Świetliki kalenicowe, Drzwi inwentarskie, Styrodur dachowy, Płyty warstwowe, Pianka poliuretanowa, Wygrodzenia, Wygarniacz obornika
* BLACHY POKRYCIOWE
trapezowe, blachodachówka „DONA", rynny, okna dachowe, elementy konstrukcyjne

- Schładzalniki mleka
- Zgarniacze obornika – hydrauliczne
- Wygrodzenia, Wozy paszowe
- Maty legowiskowe
- Dojarki przewodowe – nowe i używane
- Dojarki konwiowe nowe - **wyprzedaż**

Z dostawą do klienta **CENY PROMOCYJNE**
AgroComplex®
Tel kom.:
0 662 231 882, 0 696 209 772



ogłoszenia drobne

☆ ROLNICTWO ☆ ROLNICTWO ☆ ROLNICTWO ☆ ROLNICTWO ☆ ROLNICTWO ☆ ROLNICTWO ☆ ROLNICTWO

KUPIĘ

*******BYDŁO POURAZOWE, POWYPADKOWE, NIENADAJĄCE SIĘ DO HOWU, MACIORY I KNURY. NAJWYŻSZE CENY, SZYBKI DOJAZD. FAKTURA WYREJESTROWANIA, 0669-955-408.

*******BYDŁO pourazowe, maciory, knury, całe podlaskie, 0691-513-391.

*****BYDŁO pourazowe, knury, maciory do 4 zł, 24h/na dobe 0516-940-508.

*BYDŁO pourazowe, całe Podlasie, 0516-347-901.

*BYDŁO, trzoda, pourazowe, szybki dojazd, faktura, nawyższe ceny., 0503-014-086.

*RZEŹNIA ZAKUPI BYDŁO POURAZOWE, MACIORY, KNURY. SUWAŁKI, ŁOMŻA, BIAŁYSTOK. WYŻSZE CENY NIŻ U KONKURENCJI. 0512-307-037.

*SKUP bydła każdej kondycji, szybki dojazd, faktura, do 5 zł, 0515-419-263.

*ZAKŁADY MIĘSNE CHOBOT PROWADZĄ SKUP BYDŁA RZEŹNEGO: KROWY, BUHAJE, JAŁÓWKI. TEL. 0-606-989-987, 0-600-306-756, 0-728-816-890.

BYDŁO pourazowe, maciory, szybki dojazd, do 4 zł, 0504-128-508.

KNURY, lochy, rozprowadzam knurki, loszki, konkurencyjne ceny, 0604-860-609.

KOMBAJN ziemniaczany Anna- kupię 0604-104-335.

KUPIĘ żyto, pszenżyto, pszenicę, 0501-546-324.

PRASĘ kostkującą kupię, 0662-549-468.

PSZENŻYTO, pszenica(085)650-15-21, 0511-987-012.

SKUP koni, źrebiąt., 0603-651-516.

SKUP trzody chlewnej. 0660-700-379.

SPRZEDAM

**TANIO! Opony kombajnowe, traktorowe i inne. Hurtownia GUMPOL Polmozbyt, Zambrów, ul. Magazynowa 18, (086)271-35-11.

*JAŁOWICE HF: Z NIEMIEC OD 6100 ZŁ; Z POLSKI OD 4500 ZŁ; KROWY PIERWIASTKI; JAŁOWICE MIĘSNE LIMOUSINE. W CIĄGŁEJ SPRZEDAŻY. P.H. „KONRAD", UL. POLIGONOWA 28C, ŁOMŻA. TEL. (086)215-11-15.

*KOMBAJNY : Claas, Volvo, Fortschritt; prasy,ładowarki teleskopowei,ciągniki Zetor, Ursus, MTZ, pługi, talerzówki, wały, kultywatory, karuzele, ładowacze czołowe, Przasnysz, 0692-999-007.

*PRZEDNI napęd, skrzynię biegów, mosty obciążniki do Ursus, Zetor wszystkie typy. Przyczepy wywrotki od 6-18 ton, 0692-999-007.

*ZBIORNIKI do mleka, belarki, ciągniki, siewniki do kukurydzy, przewracarki, zgrabiarki, kosiarki do trawy, (087)423-01-92, 0504-252-839.

AGREGAT uprawowy Bekert 3 m szer. 7000,- (085)737-52-95

BECZKOWOZY, NIEDROGO, 0601-787-601.

BELE sianokiszonki z pola, 70 szt. z 2008, 2009 roku, cena do uzgodnienia. 0697-215-860.

BIZON Z-56, (1990), 0603-660-665

C-328, , wóz, pług +kultywator. 6.700,- 0503-620-332

CIĄGNIK MF 255 (1989), owijarka bel nowa (2008), przyczepa wywrotka 15 t budowlana, opryskiwacz 2000 L (2004), agregat uprawowo-siewny Accord 4 m, 0605-820-749.

CIĄGNIK MF-3080, (1990), 39.000zł, 0691-387-030.

CIĄGNIK Velmet-8550, 160KM, (1999) , John Deere-1630, pług Kverenland, 4-skib. 0606-114-007.

CZĘŚCI - Kombajn MF, Sampo, Volvo, 0606-114-007.

CZĘŚCI do kombajnów Class, nowe i używane, od 10zł, 0696-638-749

DOJARNIE rurociągowe, schładzalniki mleka- montaż, zamiana, raty, (087)423-48-77, 0603-860-885.

GOSPODARSTWO rolne 30 ha, 7 ha las, zabudowania, Wólka Brzozowa k/Grajewa. (086)273-20-00

JĘCZMIEŃ zboża paszowe z dostawą, 0501-546-324.

KOJCE porodowe 36 szt. w tym ruszta, wygrodzenia, wentylacja, cena 1 kojca 700 zł, 0605-820-749.

KOMBAJN Bizon Z040, gm. Szepietowo, 0608-531-032

KOMBAJN Class (1996). 25.000 euro (085)737-52-95

KOMBAJN Class Dominator 80, 0605-092-320.

KOMBAJN JD 955, zamiana-prasa, 0502-644-411.

KOMBAJN zbozowy New Holland 15-50, kosa 4.5m, 35.000zł, 0605-882-742.

KOMBAJN zbożowy Forsznit E514, (1989),kosa 4.5m, 35.000zł, 0514-300-142

KOMBAJN zbożowy MF-520 w całości lub na części, od 1500zł, 0605-882-742

KOMBAJNY: Volvo-830, 800, Class Merkator-70, John Deere-965, Sampo, International, 0606-114-007.

MIESZANKA zbożowa 420 zł, kukurydza -ziarno 700 zł, możliwość transportu. 0604-625-955.

OBUDOWA tylnego mostu C-360 nowa, 2.500,- (085)814-10-71

ODCHOWALNIA prosiąt do 30 kg, 120 szt., w tym wygrodzenia, autokarmniki, ruszta, wentylacja, 5.000 zł/kpl. 0605-820-749.

ODDAM trawę za skoszenie 8 ha łąki. 0606-881-066.

OWIJARKA bel Sipma +stawiacz bel, pług B201, kopaczka do ziemniaków. 0501-322-561.

PHU ROL-MIX oferuje jałowice hodowlane z dolewem HF oraz jałówki mięsne. Dowóz zwierząt do odbiorcy., 0602-731-229, (0-61)437-75-27.

PRASY belujące, traktory z importu, (086)217-56-00.

PRUBNIK do ustawiania wtryskiwaczy, 500zł, 0605-882-742

PRZYCZEPY używane od 4 do 16 t, 0501-599-924.

PSZENICA 100 t, owies 70 t, pszenżyto 100 t, 0605-820-749.

RZORZUTNIK obornika, 8T, (2005), 0691-387-030.

SILNIK do C-3603P, stan idealny, 4000 zł. 0516-383-972

SPROWADZAM prasy belujące, zachodnie, różne typy, 0502-984-105.

SPROWADZAM traktory rolnicze: Zetor, Fendt, inne. 0606-966-465, 502-984-105.

SPRZEDAM dwie jałówki cielne, 0888-089-110.

STOŁY do zbioru rzepaku Bizon Z056/Z058, i inne, 0501-496-288.

ŚRUTA SOJOWA, HURT, DETAL DOWÓZ, 0605-121-540

UŻYWANE Zetory, Ursusy, kombajny Bizon, prasy kostkujące i inne maszyny. Stawiski tel. (086)278-51-84, 0606-947-028.

ZBIORNIK mleka 3500 l, C-330, 0606-630-146.

ZBIORNIK mleka 800-2000l, serwis montaż , dojarki przewodowe, (086)272-67-97, 0502-534-434.

ZBIORNIK, wanna, 1600 l, 4900 zł, 0502-176-444.

ZETOR -10111, (1992), 21.000 zł, C-385, 10.000 zł, MF-698T, 27.500 zł, Bizon Z0-56, 0507-194-654.

ZA TREŚĆ REKLAM I OGŁOSZEŃ REDAKCJA NIE ODPOWIADA

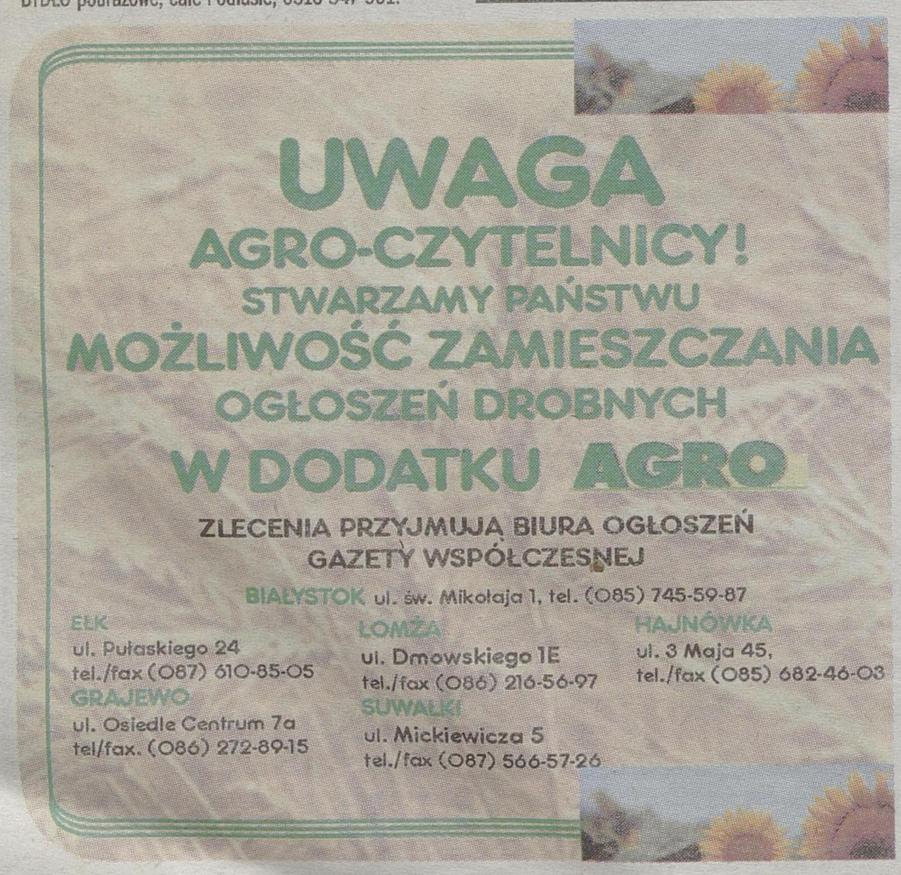

Imprezy >> Na co dzień ciężko pracują w polu, a raz w roku bawią się na swoim święcie

To była truskawka!

Ważyła 138,40 gram. Agnieszce Koniecko z Kramkówki Małej (gm. Goniądz), która przyniosła gigantyczny owoc, udało się ustanowić nowy rekord.

Barbara Kociakowska
bkociakowska@prasapodlaska.pl

Pobić rekord w konkursie na największą truskawkę (rozgrywanym podczas XIV Dni Truskawki w Korycinie) wcale nie było łatwo. Poprzedni został ustanowiony w 2003 r. Wówczas to rekordowy owoc ważył 127,42 gram.

Fot. W. Okszto



Jak szybko można zjeść kilogram truskawek? Co roku udowadniają nam to uczestnicy mistrzostw świata, które odbywają się w Korycinie. Najszybszemu z nich zajęło to 3 minuty i 1 sekundę.

Truskawki są duże, ale cena niska

W tym roku jednak, jak mówią plantatorzy, truskawki obrodziły i są duże. Gorzej jest z ceną.

– Początek sezonu był bardzo zły – mówi Jarosław Minczewski z Łosińca, właściciel 1,2 ha plantacji. – Ale teraz myślę, że jest zbliżony do poprzedniego. Bo plony są lepsze niż przed rokiem, ale cena w skupach niższa.

Dlatego w tym roku swoje truskawki sprzedaje na rynku. W ubiegłym roku to się nie opłacało, bo za taką cenę można było sprzedać truskawki w skupie.

XIV Dni Truskawki w Korycinie wyglądały podobnie do tych z poprzednich lat. Bo co roku są takie same konkurencje. Oczywiście truskawkowe.

Trzy minuty i pusta miska

Co roku najwięcej emocji wzbudzają „Mistrzostwa świata w jedzeniu truskawek". W tym roku wystartowało w nich trzech zawodników. Każdy z nich otrzymał miskę pełną owoców. W każdym naczyniu był dokładnie kilogram truskawek. Dobrano je tak, by zgadzała się również ilość. Truskawki trzeba było najpierw dokładnie odszypułkować, a później jak najszybciej zjeść. Zwycięzcy – Wojciechowi Wenimko – zajęło to trzy minuty i jeszcze sekundę (była to sekunda karna za upuszczenie truskawki). Ale do rekordu z 2003 roku zabrakło mu półtory minuty.

Natomiast najmłodsi mieli szansę spróbować swoich sił w konkursie na najładniejsze truskawkowe przebranie. Ich mamy mogły natomiast upiec na konkurs truskawkowe ciasto.

To taka lokalna tradycja

Skąd się wzięła w Korycinie taka impreza? Jakie były jej początki?

– Czternaście lat temu zastanawialiśmy się w jaki sposób najlepiej będzie promować Korycin, jakie święto najlepiej mogłoby się wpisać w naszą tradycję – wspomina Mirosław Lech, wójt Korycina. – I przyszły nam do głowy truskawki.

Bo, jak tłumaczy, truskawki to kawał historii Korycina. Okoliczni rolnicy uprawiają je od lat 60. Tu każdy gospodarz potrafi uprawiać truskawki . Choć powierzchnia plantacji jest różna – od kilku arów do kilkunastu hektarów.

Lato, słońce i wakacje

Poza tym truskawka kojarzy się bardzo pozytywnie: z latem, wakacjami, słońcem.

Dzięki Dniom Truskawki Korycin i sąsiadujące gminy: Janów i Suchowola w regionie północnowschodnim zaczęły być postrzegane jako zagłębie truskawki. Bo rzeczywiście są zagłębiem truskawkowym, nawet w skali kraju.

– Może jeszcze nie wszyscy w kraju mają tę świadomość, ale wszystko przed nami – żartuje Mirosław Lech.

Mogą zobaczyć gwiazdy na żywo

A więc, już od 14 lat, co roku nie tylko mieszkańcy gminy Korycin, ale także całego regionu bawią się na święcie truskawki.

– Po czasie spędzonym na polu można się tu przyjemnie pobawić – mówi Joanna Głębocka ze Skindzierza, która przyszła w minioną niedzielę na Dni Truskawki. – To jest jedyna tak duża impreza w okolicy.

I o to właśnie chodzi. Co roku do Korycina z występami przyjeżdżają znani artyści. Na przykład w tym roku gwiazdą imprezy był zespół Lombard.

– Mieszkańcy gminy, którzy na co dzień ciężko pracują, mogą obejrzeć na żywo gwiazdy polskiej piosenki, oderwać się od rzeczywistości – mówi wójt gminy Korycin.

Prawo >> Jak skorzystać z pomocy

Pieniądze na utylizację

Agencja Restrukturyzacji i Modernizacji Rolnictwa będzie dopłacała do utylizacji padłych zwierząt gospodarskich, niezależnie od tego, czy ich posiadacze wywiązali się z obowiązków nałożonych przepisami o „Identyfikacji i Rejestracji Zwierząt".

Po nowelizacji rozporządzenia Rady Ministrów zmianie uległa treść Oświadczenia Producenta Rolnego, składanego przy odbiorze padłej sztuki. Inna zmiana polega na usunięciu wymogu składania przez producentów rolnych w przypadku utylizacji konia informacji o podmiocie, w którym padły koń był zarejestrowany. Oprócz zmian dotyczących usunięcia wymogu zgłoszenia padnięcia zwierzęcia, zrezygnowano również z podawania informacji o tym, czy beneficjenta zalicza się do grupy mikro, małych czy średnich przedsiębiorstw.

Nowy wzór oświadczenia został zamieszczony na stronie internetowej ARiMR w zakładce Pomoc Krajowa.

Pozostałe zasady udzielania pomocy na utylizację nie uległy zmianie. Nadal aktualny pozostaje wykaz podmiotów utylizacyjnych świadczących takie usługi z dofinansowaniem Agencji w poszczególnych województwach oraz maksymalne ceny usług.

Pomoc finansową Agencji mogą otrzymać producenci rolni prowadzący gospodarstwo rolne w rozumieniu przepisów o podatku rolnym lub dział specjalny produkcji rolnej, spełniający kryterium małego.

Pobieranie renty lub emerytury nie wyklucza możliwości uzyskania pomocy na utylizację pod warunkiem, że przepisy na podstawie których dana osoba otrzymuje to świadczenie nie zabraniają jednoczesnego prowadzenia gospodarstwa rolnego.

Aby skorzystać z pomocy producent rolny powinien telefonicznie skontaktować się z wybranym przez siebie podmiotem, który na podstawie umowy z Agencją świadczy usługi na obszarze danego województwa.

Agencja dofinansowuje do 100 proc. ponoszonych przez producenta rolnego kosztów zbioru i transportu padłego bydła, owiec, kóz, koni oraz świń. Także pokrywane są do 100 proc. koszty unieszkodliwiania bydła, które ukończyło 24 miesiąc życia oraz owiec i kóz, które ukończyły 12 miesiąc życia (zwierzęta z tych grup podlegają badaniom w kierunku TSE). W przypadku unieszkodliwienia padłego bydła poniżej 24 miesiąca życia, owiec i kóz poniżej 12 miesiąca życia oraz świń i koni niezależnie od ich wieku, Agencja może dofinansować do 75 proc. takich kosztów poniesionych przez producenta rolnego.

(PPR)

Dotacje >> Program dla młodych rolników

Przymiarki do większej kwoty

Miało być łatwiej, ale nie będzie. Będzie za to więcej pieniędzy. Resort rolnictwa planuje zmiany w programie dla młodych rolników. Co prawda wymagania zostały właściwie takie same, ale do wzięcia są inne pieniądze.

Każdy kto planuje przejąć lub kupić gospodarstwo, może ubiegać się o premię na ułatwienie startu. Trzeba jednak spełnić kilka warunków. Po pierwsze być przed czterdziestką i mieć odpowiednią ilość ziemi. Liczy się średnia powierzchnia gruntów rolnych w województwie lub w kraju.

Powierzchnia gospodarstwa nie może być mniejsza niż średnia gospodarstwa w danym województwie, a jeżeli ta średnia gospodarstwa jest mniejsza niż średnia powierzchnia w kraju, to obowiązuje ta ostatnia – wyjaśniła Monika Pietrusińska-Janowska z ARiMR.

I właśnie to jest najtrudniejsze do spełnienia. Ale wbrew wcześniejszym zapowiedziom poprzeczka nie zostanie obniżona. Młodzi rolnicy będą mogli jednak do powierzchni gospodarstwa wliczyć także grunty dzierżawione.

Najważniejsza planowana zmiana w programie dla młodych rolników to zwiększenie kwoty pomocy o 25 tysięcy złotych. Problem w tym, że na wyższe dofinansowanie będą mogli liczyć jedynie ci rolnicy, którzy nie podpisali jeszcze umowy z Agencją Restrukturyzacji.

Artur Ławniczak, wiceminister rolnictwa powiedział, że zgoda komisji jest, aby te 75 tysięcy złotych było przyznawane, z tym, że nie można niestety wrócić wstecz do tych, którzy już otrzymali, mają decyzję na 50 tysięcy złotych.

Na wprowadzenie zmian trzeba jednak poczekać. Najpierw musi je zaakceptować rząd, a później Komisja Europejska.

(PPR)

Augustów> Pracopwniczy Ośrodek Maszynowy z atrakcyjną ofertą na wystawie w Szepietowie

Wszystko dostaniesz POM spełni zadanie

Rolnicy od dawna wiedzą, że warto kupować maszyny z augustowskiego Pracowniczego Ośrodka Maszynowego.

Alfred Bigosiński
suwalkior@wspolczesna.pl

Potwierdziłyi to w ubiegły weekend Regionalna Wystawa Zwierząt Hodowlanych i Dni z Doradztwem Rolniczym w Szepietowie. Stoisko POM-u cieszyło się niezmiennym zainteresowaniem.

Wystawiono w nim produkowane w Augustowie rozsiewarkę nawozów NO57/1 18 m/NOX, rozsiewacz nawozów Motyl NO31M/1, separator M502, przenośnik ssąco tłoczący T207/1 z wężem ssącym, przenośnik pneumatyczny zasypowy T378/4, przenośniki ślimakowe T206/4, T206/3, T206/2,; belkę ciężką V polową składaną hydrauliczną. Ponieważ stoisko było wspólne z firmą Metal Fach, pojawiły siównież ciągniki marek Zetor i McComick, wóz Joskin 8400, zestaw uprawowo siewny Kraj, maszyny firmy Kuhn, mieszadło do Gnojowicy POM Brodnica oraz kosiarka GMD 702.

Cenne nagrody

Sporo emocji wzbudziło rozstrzygnięcie konkursu na hasła promujące augustowski Pracowniczy Ośrodek Maszynowy. Nagrody były naprawdę wartościowe. Rywalizowano o skuter wartości ponad 2,5 tys zł, rower elektryczny (1,4 tys. zł), dwie kosiarki spalinowe po 950 zł każda, a także o nagrody pocieszenia i nagrodę niespodziankę.

Lauretem konkursu został mieszkaniec gminy Bargłów Kościelny, który napisał: „Szukasz pracy czy grabarki, jakiej tylko zechcesz marki, zaraz wszystko to dostaniesz, POM dziś spełni twe zadanie. Więc do POM-u szybko spiesz, w Augustowie – jasna rzecz!".



Losowanie nagród za najlepsze hasła promujące Pracowniczy Ośrodek Maszynowy w Augustowie podczas Regionalnej Wystawy Zwierząt Hodowlanych i Dni z Doradztwem Rolniczym, które w miniony weekend odbyły się w Szepietowie.

Druga nagroda przypadła w udziale rolnikowi ze wsi Boguty Pianki. On też spróbował reymować reklamę.

Jego zdaniem: „Chcesz maszyny kupic nowe, to najlepiej w Augustowie. Bo tam cena jest bombowa i obsluga odlotowa. Wszyscy wiedzą o tym „hicie", POM Augustów jest na szczycie".

Trzecią nagrodę odebrał pan Marian ze Sztabina: „POM to firma lubiana i przez rolników często odwiedzana, kupują tam różne maszyny przydatne dla całej rodziny, a kto jeszcze nie sprawdził, niech szybko się dowie jak miła obsługa jest w tym POM-ie w Augustowie"

Wśród lauretaów był mieszkaniec DąbrowyBiałostockiej. Ułożone przez niego hasło brzmiało:„Hej rolniku! jeśli chcesz w maszyny inwestować, tanio kupić i serwisować , jedź do POM-u w Augustowie, wybór wyjdzie ci na zdrowie".

Członkowie komisji konkursowej przyznawali poźniej, że mieli problemy z wyłonieniem lauretaów. Sporo bowiem osób, jak przed rokiem, wykazało się inwencją.

Trochę historii

W 1955 r. na terenie dawnych augustowskich koszar utworzono Państwowy Ośrodek Maszynowy. Miał on świadczyć usługi głonie na rzecz spółdzielni produkcyjnych. Te jednak rozpadły sie rok poźniej. POM wspomagał więc kółka rolnicze.

Rozszerzył swoją działalność w 1970 r. Powstała stacja diagnostyczna, zaczęto produkcję przenośników do zboża.

Zmieniły się czasy. Większość POM-ów w Polsce zlikwidowano. W Augustowie stało się inaczej. W 1997 r, przeprowadzono prywatyzację. Utworzono spółkę pracowniczą i w nazwie firmy słowo „państwowy" zmieniło się na „pracowniczy".

Od tej pory nieustannie POM poszerza zakres swojej działalności. Specjalizuje się w produkcji przenośników ślimakowych, rozsiewaczy do nawozów, bron, silosów paszowych.

Wyroby te zdobywają nagrody w licznych konkursach, na targach i wystawach. Znane są nie tylko w Polsce, cieszą się także uznaniem za granicą. POM prowadzi też działalność usługową.

124109wsbs



Za chwilę cenne nagrody zostaną wręczone laureatom konkursu na hasło o POM-ie.



Rolnicy zwiedzają wspolne stoisko augustowskiego POM i firmy Metal Fach.

Nowości

Brama w dębowym odcieniu



Brama garażowa g60 (prod. Normstahl) posiada bezpieczny system konstrukcji sprężyn i zamkniętych prowadnic, który chroni przed przytrzaśnięciem (np. palców). Dodatkową opcją wyposażenia jest czujnik optyczny, który sprawia, że brama cofnie się za każdym razem, gdy tylko napotka opór na swojej drodze. Użytkownik steruje bramą przy pomocy minipilota. Brama dostępna jest w kolorach złotego i ciemnego dębu (na zdjęciu).
Cena – od 2,3 tys. zł +VAT.

Wiercenie jest w cenie



Wiertarka elektropneumatyczna 550 HMSL (prod. Kress) pozwala na wiercenie w drewnie o średnicy do 25mm, w stali do 13mm, a w prefabrykatach budowlanych do 18mm. Urządzenie posiada czujnik temperatury, które chroni narzędzie przed przegrzaniem. Dzięki trybowi wiercenia z mechanizmem udarowym, wiertło poradzi sobie nawet z opornym na wiercenie betonem.
Cena – ok. 640 zł. **(opr. now)**

Sufity podwieszane >> Lubimy odrobinę fantazji budowlanej nad głową

Co ma wisieć...

Nietrudno dziś wzbogacić o skosy, fale czy kopuły architekturę własnego mieszkania. Świetnie nadają się do tego płyty gipsowo – kartonowe.

Wojciech Nowicki
wnowicki@prasapodlaska.pl

Sufit podwieszany może przyjąć w zasadzie dowolny kształt. A tym samym optycznie zmienić pomieszczenie – powiększyć, podwyższyć lub obniżyć. Płyta gipsowo – kartonowa bowiem może być gięta zarówno na sucho jak i na mokro.

Jednak ciekawy wygląd to nie jedyny atut podwieszanego sufitu. Tak samo ważna jest również funkcjonalność tego rozwiązania. A systemy sufitowe pozwalają nie tylko zakryć niedoskonałości stropów.

Płaszczyzna z potencjałem

– To także doskonałe miejsce do montowania opraw oświetleniowych, kratek wywiewnych wentylacji i klimatyzacji – wyjaśnia inżynier Wiesław Szymanowicz, właściciel Zakładu Remontowo–Budowlanego w Białymstoku.

Osłonią i ukryją nieestetyczną plątaninę całego systemu rur i instalacji, bez których nie może istnieć obecnie żaden budynek. Zaczynając choćby od połączeń kablowych poszczególnych elementów zestawu kina domowego. Ale w dużej mierze swą popularność sufity podwieszane zyskały, ponieważ tłumią dźwięki.



Gra światła i cienia, zmiana rzeczywistych barw materiałów.... Sufit pomoże stworzyć nowe, atrakcyjne oblicze każdego wnętrza

– W pomieszczeniu, w którym jest zamontowany i wypełniony np. wełną mineralną sufit, nie ma pogłosu, a dźwięki są przyjemne dla ucha – mówi inżynier.

Dlatego nie może się bez nich obejść pokój do ćwiczeń na jakimś instrumencie muzycznym czy sala kina domowego. Ale także przydadzą się w kuchni – „dźwiękotwórczym" pomieszczeniu. W sypialni zaś izolujący hałas sufit z pewnością korzystnie wpłynie na jakość nocnego wypoczynku.

Prosty jak sufit?

Na sufit podwieszany potrzeba miejsca. Wykonuje się je zatem z płyt przymocowanych do metalowej konstrukcji podwieszanej do sufitu na krótkich wieszakach. Można też płyty położyć na ruszcie – konstrukcji z metalowych profili, łączników oraz wieszaków – przytwierdzonym bezpośrednio do stropu.

W gotowym systemie musimy jeszcze zaszpachlować miejsca łączenia płyt, a także oszlifować i zagruntować powierzchnię. Rezultat: gotowy do malowania, gładki sufit. Tylko jak uzyskać skosy, fale i łuki?

– Najprościej do wykonania sufitów przestrzennych używać gotowych kształtek – radzi inż. Szymanowicz. – Każdy taki element przykręca się do rusztu. Miejsca łączenia przykrywamy taśmą do spoinowania, szpachlujemy, szlifujemy i malujemy.

Za najprostszy sufit podwieszany (wraz z robocizną) zapłacimy około 55 zł za metr kwadratowy. Bardziej skomplikowane kształty i wyższe jakościowo materiały podrażają koszt całej inwestycji – od 60–70 zł/mkw. do nawet 120 zł/mkw.

Światło w domu

Przy projektowaniu pomieszczenia pamiętajmy o oświetleniu. Powinno umożliwiać dobre widzenie w każdym miejscu pokoju. Źródła światła mogą być montowane w oprawach wbudowanych w sufit lub pod nim, przylegając do jego płaszczyzny.

Lampy wbudowane w sufit dobrze doświetlą i nie zburzą – w przeciwieństwie do dekoracyjnych opraw wiszących – stylistyki wnętrza. Najlepszy rezultat przynosi podkreślenie linii sufitu szeregiem opraw punktowych lub światłem ukrytym pomiędzy poziomami sufitów. ▲

Sufity do zadań specjalnych

W łazienkach i saunach również można zastosować sufity podwieszane. Do tego celu służą specjalne płyty sufitowe, które można instalować w miejscach narażonych na wilgoć. Sufity podwieszane bardzo dobrze chronią przed ogniem. Mineralne płyty sufitowe zostały sklasyfikowane jako niezapalne. Dzięki temu, przy odpowiedniej konstrukcji, mogą być montowane jako zapora ogniowa, czyli sufity ogniochronne. Warto więc osłonić nimi strop w domu szkieletowym.

źródło: Ekspert Budowlany 1/2009

Zioła w ogrodzie >> Odstrasza mole, pachnie i poprawia smak mięsa

Aromatyczna moc zwykłej lawendy

Tradycyjne odmiany lawendy kwitną jedynie w czerwcu i lipcu. Kwiaty odmiany wąskolistnej „Aromatico" pojawiają się już pod koniec maja i kwitną całe lato, jesień, aż do pierwszych mrozów.

W ogrodzie i w doniczce

Lawenda lubi rosnąć w miejscu nasłonecznionym, ale osłoniętym od wiatru. Najlepiej sadzić ją na glebie próchniczej, przepuszczalnej i lekkiej. Pielęgnacja nie jest trudna. Wystarczy spulchniać glebę i usuwać chwasty. Lawenda nie znosi świeżego obornika, lubi za to kompost – co dwa-trzy lata, i nawozy mineralne.

Na późną jesień, zimę i wczesną wiosnę warto ją zabezpieczyć przed zmarznięciem. Wprawdzie lawenda jest rośliną wytrzymałą, jednak lepiej podlewać ją regularnie, choć niezbyt obficie.



Lawenda znana jest z m.in. właściwości uspokajających

Roślinę można rozmnażać z nasion lub sadzonek. Oczywiście można również kupić gotowe sadzonki.

Kwiaty i łodygi lawendy lekarskiej należy zbierać w suchy dzień przed upałem. Najlepiej związać łodygi w pęczki i powiesić w ciepłym, zacienionym i przewiewnym miejscu. Proces suszenia może trwać kilka tygodni. Kiedy łodygi są bardzo suche, należy poobrywać kwiaty i umieścić je w szczelnie zamkniętym pojemniku.

Pasuje do dań z grilla

Warto przy stosowaniu lawendy pamiętać o dwóch regułach. Po pierwsze – używajmy jej z umiarem, a po drugie – raczej korzystajmy z lawendy z własnej uprawy niż kupionej w sklepie ogrodniczym. Ta ze sklepu może zawierać szkodliwe pestycydy.

Z lawendy można przygotować cukier lawendowy, który świetnie nada się do deserów. Świeża lub suszona roślina doskonale nadaje się do aromatyzowania dań z grilla. Możemy używać jej jako dodatku ziołowego do marynaty lub bezpośrednio okładać lawendą mięsa. **(zag)**

reklama



zadzwoń do reportera
Wojciech Nowicki
wnowicki@prasapodlaska.pl 085 748 95 71

Meble kolonialne >> Wystrój w klimacie tropików

Styl białego człowieka

Egzotyczne gatunki drewna wykorzystywane w takich wnętrzach – m.in. venge, mahoń, palisander, tek – są wynikiem raczej mody niż konieczności. Otóż solidne europejskie meble sprowadzane do kolonii, by nadać otoczeniu żołnierzy i plantatorów bardziej brytyjski charakter, nie sprawdziły się w tropikalnym klimacie. Kolonizatorzy sięgnęli więc po lokalne surowce i rzemieślników. Ci zaś kopiom wiktoriańskich mebli z bambusa nadali orientalny szlif.

Ciężkie czy dystyngowane?

Wszystkie meble wykonywano ręcznie. Niektóre były delikatne, wręcz filigranowe, zdobione techniką inkrustacji czy intarsji, inne potężne, masywne, wręcz gotyckie. Pojawiły się sprzęty przystosowane do nowych warunków klimatycznych: ażurowe szafy, łóżka z moskitierami.

Łączy je jedno, poza kolorystyką: duża masywność i trwałość. Wynika to ze sposobu wytwarzania. Każdy element to lite drewno, nie stosuje się płyty czy sklejki. Dzięki temu meble przetrwają wiele lat.

Nie grozi im rozeschnięcie. Drewno egzotyczne jest w naturalny sposób zaimpregnowane i zabezpieczone przed szkodnikami. Niekiedy, dla podkreślenia ich historycznego pochodzenia, stosuje się techniki postarzające drewno, np. imituje dziury właśnie po kornikach. Wykańcza się je przeważnie naturalnym woskiem, zatem zachowują naturalny zapach (może on drażnić alergików), a drewno ma możliwość oddychania.

Przestrzeń i oddech

Meble kolonialne dzięki swej prostocie i małej ilości zdobień doskonale harmonizują z meblami nowoczesnymi. I coraz częściej goszczą w naszych domach. Najczęściej są to komody, regały, szafy - dzięki swej prostocie i małej ilości zdobień pasują do mebli nowoczesnych. Ale równie dobrze się prezentują w klasycznych aranżacjach, choć ze względu na masywność zdecydowanie lepiej wyglądają w większym metrażu.

– Autentyczne sprzęty w tym stylu to rzadkość, przynajmniej na Białostocczyźnie - mówi Anna Ramm z białostockiej firmy Antyki. - Może dlatego, że ich forma różni się od tych, do których jesteśmy przyzwyczajeni. Kolonialne meble trafiały do polskich domów jako pojedyncze, dekoracyjne egzemplarze. **(now)**

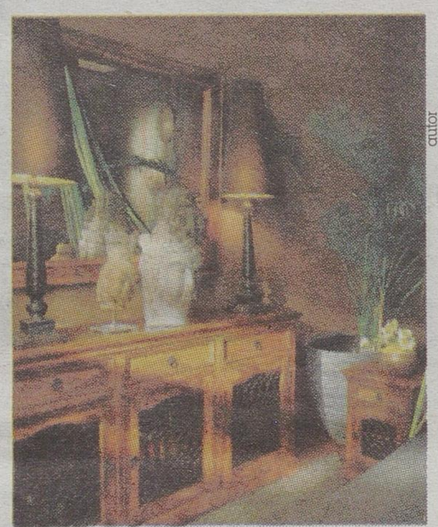

autor

Jeśli meble są bogato rzeźbione, narzucają określony styl

Luksus na salonach >> Nawet w kryzysie na wyposażeniu

Superfarby i

Pierwszy w Polsce Salon Wnętrz Dekorian wystartował w Białymstoku. A Viessmann – producent urządzeń grzewczych – otwiera drugie już centrum w naszym mieście.

Wojciech Nowicki
wnowicki@prasapodlaska.pl

Farby, tynki strukturalne, tapety włoskich, holenderskich, belgijskich i francuskich producentów, podłogi kanadyjskie, listwy podłogowe i sufitowe... To tylko niewielka część potrzebnych do dekoracji domu artykułów z pierwszego salonu Dekorian przy ul. Konopnickiej. Po białostockiej premierze, powstaną podobne salony w Warszawie, Krakowie i Wrocławiu.

I chociaż od przybytku głowa nie boli, ale w Białymstoku sklepów z farbami i tapetami jest zatrzęsienie. Po co nam kolejny?

– To nie są produkty, które można kupić w marketach – mówi Mariusz Kaperczak z firmy MAM, importera i dystrybutora m.in. farb Para. – Większość z nich sprzedajemy na zasadzie wyłączności. Ludziom, którzy chcą, aby ich wnętrze odbiegało od sztampy i standardu.

Inaczej niż u sąsiada

Mocne wrażenie robi ponad 300 wzorów okładzin austriackiej firmy Sibu – przebój największych na świecie targów meblowych w Mediolanie.

Fot. B. F. Skok



Kolory roku 2009 to kolory ponadczasowe, barwy ziemi, które pasują do każdego wystroju – mówi Mariusz Kaperczak.

– Tworzywo sztuczne imituje różne materiały – wyjaśnia Kaperczak. – Może to być skóra czy blacha. Dopasować je można do dowolnego kształtu: kolumny czy filaru. Ale stanowią też alternatywę tradycyjnych farb czy tapet na ścianę.

Maty mają własną warstwę samoprzylepną, a do pokrycia dużych powierzchni potrzebny nam będzie jeszcze specjalny klej. Ale efekt – ściana na przykład o fakturze pomarszczonej krokodylej skóry – trzeba przyznać, jest tego wart.

Białostoczanie mają dobry gust

> Bing Yang
dyrektor ds. eksportu firmy Para



Nasze farby sprzedawane są już w blisko 30 sklepach w całym kraju – teraz, także w Białymstoku. Jesteście społeczeństwem „na dorobku", a po latach siermiężnego socjalizmu potrzeba tu wciąż sporo pracy – i farby – aby dorównać do światowych standardów. Ludzie są jednak przywiązani do swoich domów i mieszkań; celebrują rodzinny tryb życia. I dbają o wygląd swoich domów. O wiele bardziej niż na Zachodzie, gdzie społeczeństwa są bardziej mobilne i mniej przywiązują się do miejsc. W Białymstoku, jak się przekonałem, nie brakuje ludzi, dla których liczy się szyk, jakość, oryginalność i styl. My tylko odpowiadamy na ich potrzeby. Dlatego tu jesteśmy.

reklama

MATERIAŁY BUDOWLANE
KAMIR
www.kamirpphu.com.pl
UL. ELEWATORSKA 13
UL. CIOŁKOWSKIEGO 171

Taniej już nie będzie
Dachówka w cenie Blachy
od 17,50 zł/m² +VAT
BRAAS
* promocja do wyczerpania zapasów

A9B409wwbh

fadbet s.a.
www.fadbet.com.pl
NOWA INWESTYCJA
ul. Św. A. Boboli 3A w Białymstoku (Starosielce Płd.)
Powierzchnia mieszkań od 29,86 m² do 105,80 m² (dwupoziomowe)
Każde mieszkanie ma stanowisko garażowe w garażu podziemnym
Lokal użytkowy na parterze o pow. 125 m²
Atrakcyjne ceny
Fadbet S.A. 15-182 Białystok, ul. 27 Lipca 60
tel. 085 664 40 71, 0606 992 222

reklama

certyfikat jakości
MIESZKANIA I LOKALE USŁUGOWE ATRAKCYJNE CENY I LOKALIZACJE
BIAŁYSTOK
Osiedle JAZ-BUD:
• ul. Antoniukowska/ Świętokrzyska
- Budynek C (metraże od 31,4 do 82,54 m²)
- odbiór IV kwartał 2009 r.
PLANOWANA INWESTYCJA W 2009 r. PRZY UL. GRUNTOWA-ŚLUSARSKA
085/651 49 49, 085/652 62 24
S88509wwbh
JAZ-BUD
Przedsiębiorstwo Budowlane
BIAŁYSTOK
UL. HETMAŃSKA 42
WARSZAWA
Osiedle URSUS
• ul. Skoroszewska
- odbiór IV kwartał 2009 r. bud. E
Osiedle PRAGA
• ul. Kowieńska
- odbiór 30.06.2009 r.
biuro@jaz-bud.pl, www.jaz-bud.pl
022/478 52 06, 022/478 52 05

BRAMY·DRZWI·NAPĘDY
Bramy garażowe i wjazdowe
Ogrodzenia panelowe kratowe
Automaty
Balustrady
Szlabany
Usługi ślusarskie
A9B409wwbh
JANREX
Z. P. H. U. JANREX
ul. Sienkiewicza 46, Białystok
tel. 66 48 444, 66 48 443
www.janrex.com.pl biuro@janrex.com.pl

www.ELMiR.pl
SZAFY Z DRZWIAMI SUWANYMI
RATY
RABATY
MEBLE NA WYMIAR
STUDIO KUCHENNE
ZAŚCIANKI, UL. SZOSA BARANOWICKA 64/1, tel./fax 746-62-06, fax 746-62-07
DH KORAL, ul. WYSZYŃSKIEGO 2/1, lok. 111 tel. 744-44-30
S88209wwbh

Dokładniej już się nie da



Laser SL360 (prod. Stanley) sprawdzi się np. podczas oznaczania poziomów, wzdłuż których zostaną powieszone szafki kuchenne. Dokładność pomiaru wynosi +/- 3,2 mm na każde 30 metrów. Cena – 1850 zł.

domów i mieszkań wcale nie zamierzamy oszczędzać

piec z klasą



Fot. Viessmann

Pompy ciepła pobierają energię zgromadzoną w powietrzu, wodzie lub ziemi i przekazują ją do budynku. Na zdjęciu: pompa Vitocal 300-A (Viessmann).

W atmosferze butiku

Wypada jeszcze spytać o cenę. Jedyne w swoim rodzaju, ekskluzywne, designerskie. Czyli drogie...

– Niekoniecznie – nie zgadza się product manager Mam. – Są np. linie farb o różnej jakości i cenie. Podobnie podłogi – są drewniane czy korkowe, dostępne praktycznie na każdą kieszeń, ale i podłogi skórzane, już z najwyższej półki cenowej.

Puszka farby może tu kosztować 15 złotych, ale nie brakuje gatunków po 200 i więcej złotych. Jednorazowy wydatek na pewno spory, ale w zamian dostajemy jakość gwarantowaną na wiele lat. Poza tym w firmie, która wchodzi na dziewiczy dla niej rynek, przynajmniej do września można liczyć na spory rabat.

Zielono i oszczędnie

Z piecami, pompami ciepła, kolektorami Viessmanna białostoczanie są już od pewnego czasu zaznajomieni. Ale nie w wymiarze dostępnym w nowym salonie przy ul. Branickiego. Dwa piętra utrzymane w typowej dla tego producenta systemów grzewczych stalowo–szarej kolorystyce, posłużą przede wszystkim jako centrum energii odnawialnej. Oczywiście do wykorzystania w każdym domu.

– Systemy solarne, urządzenia na biomasę, pompy ciepła – wylicza Robert Sołowiej, przedstawiciel firmy. – Ale nie tylko. Wielu białostoczan korzysta z gazu, więc oferujemy kotły kondensacyjne, z możliwością podłączenia układu solarnego. Tam, gdzie gaz nie jest podłączony, proponujemy pompy ciepła.

Piec nie tylko „wypasiony"

Podobnie jak Dekorian, choć to całkiem inna branża, Viessmann oferuje urządzenia różnej klasy. Od prostych i niezawodnych, ale bez technologicznych fajerwerków – za to za przystępną cenę – systemów, aż po urządzenia z bardziej szlachetnych materiałów ze skomplikowaną elektroniką. Ma się rozumieć – odpowiednio droższych.

– Np. urządzenie z czujnikiem, który „rozpoznaje" kaloryczność gazu i tak dobiera mieszankę, aby spalanie odbywało się na optymalnym poziomie – tłumaczy specjalista.

Tego typu rozwiązania można zresztą zastosować przy każdego rodzaju paliwie – czy będzie to gaz, czy olej, czy drewno.

Ale urządzenia niemieckiej firmy nie tylko grzeją. Np. rewersyjna pompa ciepła Vitocal, zarówno ogrzewa, jak i chłodzi. W dodatku jej głównym źródłem energii jest powietrze, które przecież nic nie kosztuje. A więc tanio i ekologicznie. Firma zamierza zresztą otworzyć przy Branickiego policealne studium technik grzewczych. Jego uczniowie będą zgłębiać nie tylko przedmioty zawodowe, ale także ekonomię i ekologię. ▲

Podłogi wielowarstwowe >> Parkiet bez problemów

Sklejka pod stopą

Podstawowa różnica i największa zaleta podłóg wielowarstwowych to struktura deski. Te do podłóg z litego drewna wycina się bezpośrednio z surowego drewna. Następnie obrabia się w deski podłogowe z piórem i wpustem – wykańczane fabrycznie lub bezpośrednio na miejscu instalacji.

– Wielowarstwowość pozwala uzyskać optymalne parametry podłogi. Klepki z drewna litego mocno pracują w zmiennych warunkach (temperatura, wilgotność – red.) – mówi Zbigniew Kiertowicz, szef Salonu Podłóg Drewnianych Cor w Białymstoku. – A to ogranicza nasze możliwości, jeśli chodzi o położenie parkietu w pomieszczeniach narażonych na częsty kontakt z wodą czy zmiany klimatu – w kuchni, przedsionku, okolicach grzejników.

Taka podłoga może się wybrzuszyć czy rozeschnąć.

Elementy wykonane z różnych gatunków drewna także „pracują", czyli odkształcają się. Ale zastosowanie różnych materiałów i spoiw sprawia, iż podłoga wielowarstwowa jest elastyczna, łatwa w montażu czy codziennej pielęgnacji. No i nadal zachowuje piękno naturalnego drewna. To zresztą idealne rozwiązanie dla osób, które chcą mieć naturalne drewno, a pod nim – ogrzewanie podłogowe.

Elementy są dosyć cienkie, co jest istotne w przypadku wykończenia wnętrz. Można zachować ten sam poziom podłogi bez dodatkowych wylewek wyrównujących. Deski nie rozsychają się, a zatem nie powstają szpecące szpary, z których ciężko usnąć kurz.

Podłogi wielowarstwowe pokrywa się lakierem o podwyższonej odporności na ścieranie.

(now)

Deska wielowarstwowa



źródło: Kopp

reklama

OSTATNIE MIESZKANIA
W GRAJEWIE
W PROMOCYJNEJ CENIE!!!

BBWW sp.z.o.o. Development
PHU BBWW Sp. z o.o.
ul. Wiewiórcza 66
15-532 Białystok
tel./fax: 085 741 64 80



cena od 2600 zł m²

Skorzystaj z programu „RODZINA NA SWOIM"

Sprzedaż Mieszkań!
0-602-318-023
www.bbww.pl bbww@bbww.pl

reklama

RUCK ZUCK .pl
LETNI SZAŁ CENOWY
PODŁOGI I DRZWI



Panele podłogowe kolekcja STYLE AC4 już za 27,99 zł/m²
Promocyjne ceny
ASKO
Białystok, ul. Kolejowa 19 A
tel. 085-65 11 106
085-65 18 662
kupon rabatowy
Odwiedzając nasz sklep z tym kuponem uzyskasz 5% rabatu na zakupiony towar
5%
R95209wwbh

ZADBAJ O SWÓJ OGRÓD
W trosce o komfort swoich Klientów MPO Sp. z o.o. uruchamia nową usługę dotyczącą zbiórki odpadów biodegradowalnych. Zapomnij o problemach składowania skoszonej trawy, zbędnych liści, przeterminowanych owoców i warzyw.
Zaopatrz się w odpowiedni worek w MPO, zapełnij go i zostaw przy furtce. Resztą zajmiemy się my.
ZADZWOŃ I DOWIEDZ SIĘ WIĘCEJ!
www.mpo.bialystok.pl
15-950 Białystok
ul. 27 lipca 62
tel.: 085 676 83 33
tel.: 085 676 83 44
MPO BIAŁYSTOK
R95009wwbhD

3-5 LIPIEC

8 URODZINY W BIAŁYMSTOKU



PROMOCJA 449 ~~499~~

Zestaw podtynkowy ASTRA
W skład zestawu wchodzą: miska, deska, stelaż podtynkowy.
kod 43531124
Dostępne również przyciski w kolorach: biały, chrom, chrom mat.



PROMOCJA 199 ~~220~~

Kompakt LM RELAX
poziom, bez deski, Cersanit
kod 42357721



PROMOCJA 12,99/m² ~~18,70~~

Glazura 20 x 25 Olimpia
Kolor: beż
kod 43244026



PROMOCJA 199 ~~270~~

Szlifierka kątowa ws6-125
AEG Moc: 700 W
kod 43523550



PROMOCJA 399 ~~518~~

Wiertarko-wkrętarka AEG 12V
2-biegowa przekładnia.
Maks. moment obrotowy: 35 Nm.
Uchwyt metalowy- bezkluczykowy.
2 baterie 2 x 1,5 Ah.
W zestawie: latarka i walizka.
kod 43523564



PROMOCJA 12,99/m² ~~19,80~~

Gres nieszkliwiony KRONOS
Wym.: 30 x 30 cm. **Kolor:** beż.
kod 43243760



PROMOCJA 149 ~~249~~

Basen ogrodowy EASY SET
Śr.: 306 cm. **Wys.:** 76 cm.
W komplecie: płyta DVD z instrukcją.
kod 43195873



PROMOCJA 93 ~~119~~

3v3 Lazura wys. odp. 2,5l
11 kolorów
kod 42668626



PROMOCJA 17 ~~23,90~~

Kinkiet wewnętrzny aluminium + szkło 60W E27 czarny
kod 42908712

POKAZY
KONKURSY
LICYTACJE
KREDYT 0%

KREDYT 0%
Pokrywamy koszt Twojego kredytu

Oferta ważna w dniach 3-5.07.2009 r.

Leroy Merlin Białystok ul. Produkcyjna 86

LEROY MERLIN
dla domu, z pomysłem

OFERTY BIUR NIERUCHOMOŚCI

SPRZEDAM MIESZKANIE

JEDNOPOKOJOWE

Białystok, Chrobrego, 30 mkw, IV p, cegła n., 157.000 zł, ARD
Białystok, Dubois, 31 mkw, IV p, 145.000 ZŁ, MTM
Białystok, Dubois, 19,9 mkw, III p, cegła, 100.000 zł, AMI
Białystok, Ekologiczna, 30,20 mkw, II p, cegła, 150.000 zł, AMI
Białystok, Gruntowa, 28 mkw, ładne, 165.000 zł, LOK
Białystok, Jurowiecka, 20 mkw, II p, 98.000 zł, AMI
Białystok, Kilińskiego, 38,5 mkw, Ip, kamienica w bardzo dobrej lokalizacji, doskonałe również na lokal, atrakcyjne, 320.000 zł, DMA
Białystok, Konopnickiej, 35 mkw, 0p, cegła, dwustronne mieszkanie, na podłogach parkiet, ściany malowane, 170.000 zł, PÓŁ
Białystok, Konopnickiej, 34,70 mkw, parter, cegła, 170.000 zł, AMI
Białystok, Lipowa, 34 mkw, IV p, cegła, łazienka w glazurze i terakocie, mieszkanie do odświeżenia, idealna propozycja dla osób szukających lokum w centrum miasta, 149.000 zł, PÓŁ
Białystok, Lipowa, 34,43 mkw, IVp, 149.000 zł, AMI
Białystok, Mickiewicza, 23 mkw, 139.000 zł, POL
Białystok, Mickiewicza, 35 mkw, 170.000 zł, POL
Białystok, Parkowa, 23 mkw, III p, cegła, 139.000 zł, AMI
Białystok, Parkowa, 23 mkw, III p, cegła, 139.000 zł, ARD
Białystok, Piastowska, 24,5 mkw, I p, cegła, 95.000 zł, FOR
Białystok, Piłsudskiego, 31,5 mkw, Ip, cegła, 147.000 zł, ARD
Białystok, Proletariacka, 36 mkw, I p, 155.000 ZŁ, MTM
Białystok, Rzymowskiego, 29,50 mkw, P, cegła, 123.000 zł, AMI
Białystok, ścisłe centrum, 34 mkw, 150.000 zł, POL
Białystok, Warszawska, 34 mkw, 185.000 zł, POL
Białystok, Wołodyjowskiego, 37,5 mkw, IIIp, 138.000 zł, FOR
Białystok, Wysoki Stoczek, 33,50 mkw, wys.P., 155.000 zł, AMI
Białystok, Zwierzyniecka, 22,9 mkw, II p, cegła, 128.000 zł, ARD
Białystok, Zwierzyniecka, 30,5 mkw, IVp, 118.000 zł, FOR
Białystok, Zwycięstwa, 34 mkw, II p, cegła, 120.000 zł, AMI
Czarna Białostocka, 39 mkw, 125.000 zł, POL
Ełk, Brzechwy 1, 25,7 mkw, I p, nowocześnie, estetycznie wykończone, do zamieszkania, dostępne od sierpnia 2009 r., 98.000 zł, MKN
Kleosin, Boboli, 31 mkw, 0p, cegła, na podłodze panele, ściany malowane, umeblowana kuchnia, wc razem z łazienką, jednostronne, środkowe z balkonem, 149.000 zł, PÓŁ
Wasilków, Kościelna, 25,4 mkw, IVp, cegła, 118.000 zł, ARD

DWUPOKOJOWE

Białystok, Akademicka, 42 mkw, IVp, cegła, 205.000 zł, FOR
Białystok, Akademicka, 36,7 mkw, II p, cegła, 177.000 zł, ARD
Białystok, Al. Piłsudskiego, 49,9 mkw, IIIp, cegła, 230.000 zł, AMI
Białystok, Andersa, 41,10 mkw, II p, cegła do zamieszkania, 223.000zł, AMI
Białystok, Anton.-Świętokrzyska, 37,53 mkw, IVp, cegła n., 193.000 zł +garaż 25.000 zł., ARD
Białystok, Antoniuk, 37 mkw, 138.000 zł, POL
Białystok, Antoniukowska, 38 mkw, III p, zabdane, 160.000 zł, FOR
Białystok, Bema, 50 mkw, II p, płyta, przestronne, nowocześnie zaaranżowane mieszkanie, wysokiej jakości wykończenie, 225.000 zł, PÓŁ
Białystok, Bema, 49,08 mkw, II p, komfortowe, 229.000 zł, AMI
Białystok, Bema, 32 mkw, IIIp, dwa niezależne pokoje, nowe okna, 159.000 zł, ADO
Białystok, Bema, 33,04 mkw, Ivp, płyta, 135.000 zł, ARD
Białystok, Białostoczek, 32,3 mkw, VIII p, płyta, 135.000 zł, ARD
Białystok, Branickiego, 39,5 mkw, IX p, płyta, 174.000 zł, ARD
Białystok, Branickiego, 38 mkw, centrum, dwa niezależne pokoje, 139.000 zł, ADO
Białystok, Chrobrego, 32 mkw, IIIp, jasne, zadbane wnętrze, 134.000 zł, ADO
Białystok, Ciepła, 38,90 mkw, III p, 215.000 zł (z wyp.) 180.000 zł (bez mebli), AMI
Białystok, Częstochowska, 50 mkw, I p, kamienica, 195.000 zł, FOR
Białystok, Dubois, 48,30 mkw, IV p, cegła, 185.000 zł, AMI
Białystok, Dubois, 31,6 mkw, III p, nowa cegła, 195.000 zł, AMI
Białystok, Dubois, 42,5 mkw, IV p, cegła, 192.000 zł, AMI
Białystok, Dworska, 42,5 mkw, wysoki parter, 196.000 zł, AMI
Białystok, Elektryczna, 47,30 mkw, II p, cegła, 230.000 zł, AMI
Białystok, Fabryczna, 36 mkw, VIIIp, 148.000 zł, FOR
Białystok, Gajowa, 33,3 mkw, III p, płyta do remontu, 145.000 zł, LOK
Białystok, Gajowa, 47,8 mkw, Vp, 165.000 zł, AMI
Białystok, Grottgera, 62 mkw, II p, cegła, przestrzenne, po kapitalnym remoncie, może być 3-pokojowe, 320.000 zł, FOR
Białystok, Gruntowa, 27,00 mkw, Ip, cegła, 143.000 zł, AMI
Białystok, Jarzębinowa, 47,80 mkw, II p, 178.000 zł, AMI
Białystok, Jurowiecka, 43 mkw, Ip, strasza cegła, balkon loggia, okna PCV, instalacje wymienione, nowa elewacja, bardzo dobra lokalizacja, 206.000 zł, DMA
Białystok, Jurowiecka, 42,6 mkw, Ip, cegła, 210.000 zł, AMI
Białystok, Kallnowskiego, 33 mkw, II p, cegła, świetna lokalizacja, 139.000 zł, ADO
Białystok, KEN, 46 mkw, IIp, cegła 2007r, 240.000 zł, FOR
Białystok, KEN, 42 mkw, IIp, cegła, bardzo ładne, 252.000 zł, LOK
Białystok, Konopnickiej, 54 mkw, IIIp, 225.000 zł, FOR
Białystok, Kopernika, 39,02 mkw, X p, 138.400 zł, AMI
Białystok, Kozłowa, 38 mkw, 136.000 zł, POL
Białystok, Krucza, 41 mkw, parter, 232.000 zł, AMI
Białystok, Legionowa, 48 mkw, II p, płyta do odświeżenia, okna do wymiany, kuchnia z wyposażeniem, 205.000 zł, PÓŁ
Białystok, Leśna Dolina, 43 mkw, 210.000 zł, POL
Białystok, Lipowa, 50,14 mkw, IIIp, cegła, 230.000 zł, ARD
Białystok, Malmeda, 44 mkw, IIp, dobrze utrzymane, 221.000 zł, FOR
Białystok, Malmeda, 48 mkw, 195.000 zł, POL
Białystok, Malmeda, 42 mkw, IIp, gustowne, 235.000 zł, FOR
Białystok, Malmeda, 48 mkw, II p, cegła, niezależne pokoje, na podłogach panele, ściany malowane, łazienka razem z wc, 215.000 zł, PÓŁ
Białystok, Mickiewicza, 54 mkw, 230.000 zł, POL
Białystok, Mickiewicza, 47 mkw, 257.500 zł, POL
Białystok, Mickiewicza, 43 mkw, 229.000 zł, POL
Białystok, Mickiewicza, 49 mkw, 392.000 zł, POL
Białystok, Mieszka I, 38 mkw, IVp, 149.000 zł, FOR
Białystok, Mieszka I, 39 mkw, II p, płyta, po generalnym remoncie, słoneczne dwustronne, w cenie pełne wyposażenie, cena do negocjacji, 195.000 zł, PÓŁ
Białystok, Mieszka I, 39 mkw, dwa niezależne pokoje, odświeżone, 154.000 zł, ADO
Białystok, Młodych, 57 mkw, 318.000 zł, POL
Białystok, Młodych, 44 mkw, 260.000 zł, POL
Białystok, Nowogródzka, 45 mkw, IIIp, 190.000 zł, FOR
Białystok, Nowy Świat, 47 mkw, IIp, cegła, 189.000 zł, FOR
Białystok, Nowy Świat, 56,2 mkw, II p, 290.000 zł, FOR
Białystok, Orzeszkowej, 37 mkw, 179.500 zł, POL
Białystok, Orzeszkowej, 37,10 mkw, 165.000 zł, AMI
Białystok, Orzeszkowej, 37 mkw, IVp, 169.000 zł, FOR
Białystok, Orzeszkowej, 53,40 mkw, II p, 246.000 zł, AMI
Białystok, Orzeszkowej, 53,4 mkw, II p, cegła, 245.000 zł, ARD
Białystok, Palmowa, 42 mkw, parter, cegła n., 250.000 zł, ARD
Białystok, Palmowa, 42 mkw, II p, cegła n., 210.000 zł, ARD
Białystok, Palmowa, 36 mkw, III p, 145.000 zł, FOR
Białystok, Palmowa, 36 mkw, I p, 148.000 zł, MTM
Białystok, Parkowa, 39 mkw, II p, 179.000 zł, MTM
Białystok, Parkowa, 46 mkw, Ip, komfort, 255.000 zł, FOR
Białystok, Piastowska, 32 mk2, parter, 139.000 zł, FOR
Białystok, Popiełuszki, 32,3 mkw, IIIp, 150.000 zł, AMI
Białystok, Prolentariacka, 39,50 mkw, parter wysoki, po remoncie,cegła, 160.000 zł, AMI
Białystok, Proletariacka, 37 mkw, do wprowadzenia się, 150.000 zł, LOK
Białystok, Pułaskiego, 38,8 mkw, IVp, cegła, 196.000 zł, AMI
Białystok, Pułaskiego, 40,28 mkw, IIIp, cegła, 195.000 zł, AMI
Białystok, Radzyminska, IVp, 164.000 zł, FOR
Białystok, Rzemieślnicza, 42 mkw, 210.000 zł, POL
Białystok, Rzymowskiego, 43 mkw, 227.000 zł, POL
Białystok, Sienkiewicza, 38 mkw, 237.000 zł, POL
Białystok, Sienkiewicza, 49,92 mkw, IIIp, cegła, 206.000 zł, AMI
Białystok, Sienkiewicza, 50 mkw, parter, cegła, 220.000 zł, ARD
Białystok, Sikorskiego, 48,2 mkw, IV p, płyta, 200.000 zł, ARD
Białystok, Skrajna, 32,6/50 mkw, IIIp, 2-poziomowe, 199.000 zł, AMI
Białystok, Słowackiego, 50 mkw, IIIp, 242.000 zł, FOR
Białystok, Słowackiego, 43,30 mkw, II p, stara cegła, balkon, okna PCV, doskonała lokalizacja, kabina prysznicowa z hydromasażem, 219.000 zł, DMA
Białystok, Słowackiego, 49,50 mkw, III p, okna PCV, starsza cegła, nowa kuchnia, ładnie urządzone, doskonały rozkład, do wprowadzenia, 241.000 zł, DMA
Białystok, Storczykowa, 41 mkw, IVp, cegła, 218.000 zł, FOR
Białystok, Stroma, 50 mkw, 170.000 zł, POL
Białystok, Swoboda, 43,8 mkw, IIIp, cegła n., 225.000 zł, ARD
Białystok, Swobodna, 43,8 mkw, IIIp, cegła, 225.000 zł, AMI
Białystok, Swobodna, 44,9 mkw, III p, cegła 98r, 220.000 zł, FOR
Białystok, Sybiraków, 47 mkw, parter, cegła, 2002r., taras, okna PCV, nowoczesna aranżacja wnętrz, 270.000 zł, DMA
Białystok, Sybiraków, 47 mkw, IV p, cegła n., 258.000 zł, ARD
Białystok, Szeroka, 44,6 mkw, II p, cegła, 208.000 ZŁ, AMI
Białystok, Szeroka, 43 mkw, IIp, 225.000 zł, FOR
Białystok, Szeroka, 44 mkw, IIIp, cegła n., 207.000 zł, ARD
Białystok, ścisłe centrum Białegostoku, 55 mkw, 220.000 zł, POL
Białystok, Świętojańska, 46,2 mkw, Ip, cegła, po remoncie, 235.000 zł, LOK
Białystok, Transportowa, 50,6 mkw, parter, cegła n., 330.000 zł z garażem, ARD
Białystok, Trawiasta, 46,80 mkw, wys.P., 239.000 zł, AMI
Białystok, Warszawska, 53 -70 mkw, III p, cegła 95, 320.000 zł, FOR
Białystok, Warszawska, 47,30 mkw, IIp, 256.000 zł, AMI
Białystok, Waszyngtona, 50 mkw, parter, cegła, 210.000 zł, FOR
Białystok, Wiatrakowa, 55,9 mkw, II p, płyta, 190.000 zł, ARD
Białystok, Wierzbowa, 42,47 mkw, parter, cegła, 169.000 zł, ARD
Białystok, Wierzbowa, 43 mkw, parter, cegła, 188.000 zł, ARD
Białystok, Wierzbowa, 38 mkw, IIIp, cegła, 141.000 zł, FOR
Białystok, Witosa, 50 mkw, IVp, do zamieszkania, 175.000 zł, FOR
Białystok, Witosa, 48 mkw, 189.000 zł, POL
Białystok, Wrocławska, 45,6 mkw, IV p, cegła, 227.000 zł, AMI
Białystok, Zachodnia, 64 mkw, I p, cegła n., 350.000 zł (z meblami), ARD
Białystok, Zachodnia, 44 mkw, 239.000 zł, POL
Białystok, Zagórna, 48 mkw, II p, 185.000 zł, AMI
Białystok, Zagórna, 42 mkw, IV p, cegła, tradycyjny układ pomieszczeń, oddzielnia kuchnia w zabudowie, mieszkanie czyste i zadbane do ewentualnego odświeżenia, 185.000 zł, PÓŁ
Białystok, Zapiecek, 30 mkw, parter, 159.000 zł, FOR
Białystok, Zielonogórska, 51,90 mkw, IVp, 195.000 zł, AMI
Białystok, Zwierzyniecka, 36 mkw, IIIp, 153.000 zł, FOR
Białystok, Zwierzyniecka, 36 mkw, III p, 147.000 zł, MTM
Białystok, Zwycięstwa, 51,56mkw, IIp, cegła, 206.000 zł, AMI
Białystok, Żabia, 32 mkw, IV p, cegła, ściany malowane, na podłogach parkiet ipanele, kuchnia oddzielna umeblowana, stałe zabudowanie w sypialni i przedpokoju, 165.000 zł, PÓŁ
Białystok, Żabia, 35 mkw, IVp, 139.000 zł, FOR
Białystok, Żeromskiego, 38 mkw, I p, 229.000 zł, FOR
Ełk, ul. Kościuszki 1, 41,88 mkw, I p, bardzo dobra lokalizacja, 135.000 zł, MKN
Ełk, ul. Wojska Polskiego 8, 43,70 mkw, IV p, Estetycznie wykończone, dobra lokalizacja. CENA DO NEGOCJACJI, 145.000 zł, MKN
Filipów, Fabryczna, 47,80 mkw, parter, 52.500 zł, TRA
Stare Juchy, 68,08 mkw, I p, wykończone, do zamieszkania, kominek, 125.000 zł, MKN
Straduny, Nadrzeczna, 41,39 mkw, II p, do remontu, w skład nieruchomości wchodzi działka i budynek gospodarczy, 83.000 zł, MKN
Suwałki, 37 mkw, IIp, Sejneńska, ścisłe centrum, do remontu, 110.000 zł, CEN
Suwałki, Buczka, 36,50 mkw, IV p, 65.000 zł, TRA
Suwałki, Młynarskiego, 38,62 mkw, IVp, 125.000 zł, SBN

TRZYPOKOJOWE

Augustów, 45 mkw, IVp, 199.000 zł, POL
Augustów -Śródmieście, 45 mkw, IIp, dobra lokalizacja, 220.000 zł, CEN
Białostoczek, 62 mkw, 260.000 zł, POL
Białystok, 1000-lecia PP, 58 mkw, IIIp, cegła 99, 316.000 zł, FOR
Białystok, Al.. 1000-lecia, 58,2 mkw, III p, cegła, 316.000 zł, ARD
Białystok, Al.. 1000-lecia, 58,2 mkw, II p, cegła, 345.000 zł, ARD
Białystok, Andrukiewicza, 69,73 mkw, IV p, winda,.cegła n., 340.000 zł, ARD
Białystok, Andrukiewicza, 62 mkw, III p, cegła n. z garażem umeblowane, ładne, 413.000 zł, ARD
Białystok, Andrukiewicza, 63 mkw, II p, 392.000 zł, MTM
Białystok, Antoniukowska, 62 mkw, IV p, nowe, cegła 2008r, 339.000 zł, FOR
Białystok, Armii Krajowej, 68,40 mkw, II p, cegła, 319.000 zł, AMI
Białystok, Armii Krajowej, 60 mkw, IIIp, cegła, 269.000 zł, FOR
Białystok, Armii Krajowej, 57 mkw, 268.000 zł, POL
Białystok, Bema, 48,3 mkw, I p, po remoncie, 210.000 zł, AMI
Białystok, Bema, 49 mkw, IV p, po remoncie, 190.000 zł, AMI
Białystok, Białostoczek, 61,7 mkw, II p, płyta, 300.000 zł, ARD
Białystok, Boboli, 55 mkw, II p, cegła, komfortowe, 282.000 zł, FOR
Białystok, Chrobrego, 58 mkw, IIp, 185.000 zł, FOR
Białystok, Ciepła, 46,5 mkw, parter, cegła, 233.000 zł, ARD
Białystok, Dworska, 60 mkw, ciche spokojne osiedle, 219.000 zł, ADO
Białystok, Ekologiczna, 50,9 mkw, parter, z ogródkiem, cegła, 312.000 zł +garaż, ARD
Białystok, Fabryczna, 48,6 mkw, Xp, 163.500 zł, AMI
Białystok, Grottgera, 63,3 mkw, II p, cegła, 320.000 zł, ARD
Białystok, Jarzębinowa, 59,20 mkw, IV p, 190.000 zł, AMI
Białystok, Jodłowa, 67 mkw, nowoczesny układ, nowoczesne zabudowy, 349.000 zł, ADO
Białystok, Jodłowa, 67 mkw, 0p, cegła, niezwykle atrakcyjne mieszkanie w nowym budownictwie, przestronne, słoneczne, wykończone materiałami wysokiej jakości, 350.000 zł, PÓŁ
Białystok, Kisiela, 73 mkw, parter, cegła 2001, taras, 385.000 zł, FOR
Białystok, Kołłątaja, 59,5 mkw, parter, cegła n., 335.000 zł, ARD
Białystok, Kołłątaja, 62 mkw, IIp, 330.000 zł, POL
Białystok, Kozłowa, 73,6 mkw, III p, cegłą, komfort, 340.000 zł, ARD
Białystok, Kraszewskiego, 57 mkw, I p, 390.000 zł, LOK
Białystok, Kraszewskiego, 60,3 mkw, III p, cegła, 370.000 zł +garaż 30.000 zł, ARD
Białystok, Kręta, 64,2 mkw, III p, cegła n., 320.000 zł+garaż 26.000 zł, ARD
Białystok, Kręta, 58 mkw, III p, cegła, 299.000 zł, FOR
Białystok, Kręta, 70,60 mkw, 2-poziomowe, 375.000 zł, AMI
Białystok, Kręta, 110 mkw, III-poddasze, cegła n., 540.000 zł, ARD
Białystok, Krucza, 67 mkw, II-poziomowe, parter, 330.000 zł, FOR
Białystok, Legionowa, 60 mkw, IIIp, 258.000 zł, FOR
Białystok, Legionowa, 58,90 mkw, IIp, 206.000 zł, AMI
Białystok, Leszczynowa, 60 mkw, przestronne, ustawne pokoje, 199.000 zł, ADO
Białystok, Lniana, 69,4 mkw, parter, po kapitalnym remoncie, 300.000 zł, AMI
Białystok, Łagodna, 59,72 mkw, II p, 244.800 zł, AMI
Białystok, Malmeda, 68,05 mkw, II p, cegła, 350.000 zł, AMI
Białystok, Mickiewicza, 64 mkw, 0p, cegła n., 375.000 zł, ARD
Białystok, Mieszka I, 48 mkw, III p, trzy niezależne pokoje, 169.000 zł, ADO
Białystok, Piastowska, 48,20 mkw, IV p, 182.000 zł, AMI
Białystok, Piastowska, 48,8 mkw., III p, płyta, 280.000 zł, ARD
Białystok, Piastowska, 58 mkw, I p, płyta, 205.000 zł, ARD
Białystok, Pileckiego, 64,37 mkw, III p, cegła n., 350.000 zł z garażem, ARD
Białystok, Piłsudskiego, 48 mkw, II p, cegła, 192.000 zł, ARD
Białystok, Piłsudskiego, 48,99 mkw, II p, cegła, 185.000 zł, AMI
Białystok, Pogodna, 62 mkw, IIIp, 325.000 zł, FOR
Białystok, Pułaskiego, 50 mkw, IV p, cegła, 259.000 zł, ARD
Białystok, Pułaskiego, 60 mkw, III p, cegła n., 357.000 zł, ARD
Białystok, Pułaskiego, 73 mkw, V p, płyta, 285.000 zł, ARD
Białystok, Pułaskiego, 60 mkw, III p, 360.000 zł, AMI
Białystok, Pułaskiego, 72,49 mkw, IV p, 240.000 zł, AMI
Białystok, Radzymińska, 61 mkw, IV p, nowoczesne wnętrze, 255.000 zł, FOR
Białystok, Radzymińska, 60 mkw, IV p, płyta, 255.000 zł, ARD
Białystok, Radzymińska, 64 mkw, Ip, 230.000 zł, AMI
Białystok, Różana, 69,4 mkw, parter, 247.000 zł, AMI
Białystok, Rumiankowa, 65,6 mkw, IIIp, 210.000 zł, AMI
Białystok, Rynek Kosciuszki, 62mkw, na lokal użytkowy, 480.000 zł, LOK
Białystok, Rzemieślnicza, 59,80 mkw, II p, 173.000 zł, AMI
Białystok, Rzymowskiego, 61 mkw, IIIp, 220.000 zł, FOR
Białystok, Scaleniowa, 71,80 mkw, IIIp, 230.000 zł, AMI
Białystok, Sienkiewicza, 48 mkw, II p, 220.000 ZŁ, MTM
Białystok, Słonimska, 65 mkw, WP, cegla 2003r, komfortowe, 399.000 zł, FOR
Białystok, Słonimska, 97,1 mkw, III -poddasze, cegła n., 545.000 zł +garaż, ARD
Białystok, Słonimska, 70 mkw, Ip, 416.000 zł, AMI
Białystok, Słonimska, 72 mkw, WP, cegła 2002, komfortowe, 410.000 zł, FOR
Białystok, Studzienna, 59,8 mkw, V p, 255.000 zł, AMI
Białystok, Swobodna, 57 mkw, III p, cegłą 96, 257.000 zł, FOR
Białystok, Sybiraków, 58mkw, III p, cegła, 344.000 zł, FOR
Białystok, Sybiraków, 55 mkw, III p, cegła, zabudowy, 319.000 zł, ADO
Białystok, Św.Wojciecha, 60 mkw, II p, 230.000 zł, FOR
Białystok, Świętojańska, 55,7 mkw, III p, cegła, 260.000 zł, ARD
Białystok, Warszawska, 75 mkw, cegła, 400.000 zł, FOR
Białystok, Waszygntona, 48,20 mkw, II p, 210.000 zł, AMI
Białystok, Wiatrakowa, 59 mkw, IIIp, cegła 04r, 349.000 zł, FOR
Białystok, Witosa, 59 mkw, IIIp, 220.000 zł, FOR
Białystok, Włókiennicza, 98 mkw, IIIp, 420.000 zł, FOR
Białystok, Wrocławska, 61 mkw, 0p, płyta osobne wejścia do wszystkich pomieszczeń, ściany malowane, wymienione okna, 239.000 zł, PÓŁ
Białystok, Wyszyńskiego, 48,2 mkw, II p, cegła, 187.000 zł, ARD
Białystok, Wyszyńskiego, 48,20 mkw, parter, do zamieszkania, 187.000 zł, AMI
Białystok, Zachodnia, 60 mkw, IIp, cegła 2004, komfort, 360.000 zł, FOR
Białystok, Zachodnia, 62,9 mkw, wysoki parter, 369.000 zł, AMI
Białystok, Zachodnia, 65 mkw, I p, 325.000zł+ garaż 25.000 zł, AMI
Białystok, Zagórna, 60 mkw, 0p, płyta, bardzo czyste i zadbane mieszkanie po remoncie, kuchnia z nową zabudową, 237.000 zł, PÓŁ
Białystok, Zagórna, 60 mkw, IV p, 219.000 zł, AMI
Białystok, Zagórna, 54 mkw, IV p, cegła(1992), 215.000 zł, MTM
Białystok, zagórna, 55 mkw, cegła, ładny funkcjonalny układ, 205.000 zł, ADO
Białystok, Zielone Wzgórza, 72 mkw, 309.000 zl, POL
Białystok, Zielonogórska, 59,09 mkw, IV p, cegła, 280.000 zł, AMI
Białystok, Zielonogórska, 57,8 mkw, parter, z ogródkiem, 225.000 zł, ARD
Bojary, 62 mkw, 359.000 zł, POL
Ciepła, 60 mkw, 268.000 zł, POL
Ełk, Sikorskiego, 63,60 mkw, I p, nowocześnie wykończone, ZAMIANA na mieszkanie o powierzchni 40-50 mkw, położone na I piętrze na os. Konieczki, MKN
Hajnówka, 48 mkw, 160.000 zł, POL
Jarzębinowa, 60 mkw, 195.000 zł, POL
Mickiewicza, 65 mkw, 375.000 zł, POL
Narew, 60 mkw, 130.000 zł, POL
Piastowska, 48 mkw, 185.400 zł, POL
Pułaskiego, 72 mkw, 240.000 zł, POL
Pułaskiego, 52 mkw, 230.000 zł, POL
Stybirakow, 58 mkw, 339.000 zł, POL
Suwałki, Buczka, 49,30 mkw, III p, atrakcyjna cena, 85.000 zł, CEN
Suwałki, centrum, 48 mkw, I p, 130.000 zł, TRA
Suwałki, Noniewicza, 65,70 mkw, Ip, 200.000 zł, TRA
Suwałki, Noniewicza, 46, mkw, III p, po remoncie, 180.000 zł, TRA
Sybiraków, 62 mkw, 360.000 zł, POL
Św.Wojciecha, 62 mkw, 239.000 zł, POL
Towarowa, 56 mkw, 250.500 zł, POL
Upalna, 59 mkw, 260.000 zł, POL
Wiejska, 61 mkw, 340.000 zł+garaż 25.000 zł, POL
Wiejska, 57 mkw, 359.000 zł, POL
Wysoki Stoczek, 60 mkw, 239.000 zł, POL
Zagórna, 54 mkw, 215.000 zł z garażem, POL

CZTEROPOKOJOWE

Armii Krajowej, 73 mkw, 287.000 zł, POL
Batalionow Chłopskich, 75 mkw, POL
Białystok, Armii Krajowej, 82 mkw, I p, cegła, po remoncie, 328.000 zł, FOR
Białystok, Batalionów Chłopskich, 65 mkw, II p, salon z kuchnią i trzy sypialnie, 262.000 zł, ADO
Białystok, Batalionów Chłopskich, 72,4 mkw, III p, 265.000 zł, AMI
Białystok, Jagienki, 72,8 mkw, IV p, 260.000 zł, AMI
Białystok, Kalinowa, 84,5 mkw, parter, 256.000 zł, AMI
Białystok, Kamienna, 82/86 mkw, III p, komfortowe, 390.000 zł, FOR
Białystok, Kisiela, 78 mkw, II p, cegła 2000, 437.000 zł, FOR
Białystok, Kręta, 90/120 mkw, II poz, cegła 99, 485.000 zł, FOR
Białystok, Mickiewicza, 105,7 mkw, III-IV p, cegła n., 549.000 zł, ARD
Białystok, Mieszka I, 63 mkw, Ip, po kapitalnym remoncie, 235.000 zł, FOR
Białystok, Piastowska, 57,2 mkw, IV p, płyta, 210.000 zł, ARD
Białystok, Satrobojarska, 89 mkw, II p, cegła, piękne duże mieszkanie za słonecznym tarasem, do wszystkich pomieszczeń oddzielne wejście, zadbane i wyremontowane, 560.000-600.000zł, PÓŁ
Białystok, Sienkiewicza, 72 mkw, parter, płyta, 259.000 zł, ARD
Białystok, Skorupska, 62,5 mkw, IVp, płyta, 299.000 zł (z meblami), ARD
Białystok, Starobojarska, 83,50 mkw, IIIp, wspólnota, 12-letnia cegła, wyjątkowy, dobry rozkład, doskonale utrzymane, zabudowy, do zamieszkania, cena do uzgodnienia, DMA
Białystok, Storczykowa, 78 mkw, III p, idealne dla rodziny, 253.000 zł, ADO
Białystok, Szarych Szeregów, 78 mkw, III p, cegła, do zamieszkania, 320.000 zł, AMI
Białystok, Upalna, 100 mkw, IIp, i poddasze, 5 pokoi, 320.000 zł, FOR
Białystok, Upalna, 88 mkw, III i IVp, komfortowe, cegła 98, 485.000 zł, FOR
Białystok, Wyszyńskiego, 62,3 mkw, IV p, płyta, 200.000 zł, ARD
Białystok, Wyszyńskiego, 62 mkw, IV p, płyta, ciekawy rozkład pomieszczeń, osobne wejścia do pomieszczeń, łazienka i wc oddzielne, do remontu, 210.000 zł, PÓŁ
Białystok, Zachodnia, 75 mkw, I p, 440.000 zł, MTM
Białystok, Zagumienna, 72 mkw, IV p, do zamieszkania, 219.000 zł, FOR
Dziesięciny, 72 mkw, 219.000 zł, POL
Ełk, Kościuszki 18, 89,04 mkw, I p, „dobra lokalizacja, spokojna okolica blisko rzeki;", 180.000 zł, MKN
Ełk, ul. Gdańska 12, 96 mkw, I p, wykończone w wysokim standardzie, gotowe do zamieszkania, 270.000 zł, MKN
Kołłątaja, 70 mkw, 411.000 zł, POL
Osiedle Młodych, 73 mkw, 289.000 zł, POL
Suwałki, Kowalskiego, 70,03 mkw, IIp, 170.000 zł, TRA

WYKAZ BIUR

Każde ogłoszenie kończy się trzyliterowym kodem. Jest to kod biura nieruchomości. Jeśli zainteresowała Państwa oferta biura, należy niżej odszukać jej kod i numer telefonu.

ADO – Adom Nieruchomości, Białystok, Legionowa 30A, tel. (085) 747-10-10, www.adom.com.pl
AMI – Amicus, Białystok, ul. Lipowa 6, tel. (0-85) 743-63-36, 869-11-71, fax (085)869-11-72 www.amicus.nieruchomosci.pl e-mail:amicusnieruchomosci@wp.pl
ARD – ARDVIL s.c., 15-282 Białystok, ul. Piękna 2, tel. 745-57-01, 747-03-21, 747-03-25 biuro@ardvil.com.pl www.ardvil.com.pl
CEN - CENTRUM Biuro Nieruchomości, 16-400 Suwałki, ul. Pułaskiego 30i, tel. (087)567-07-79, 0503-014-915, www.centrum.suwalki.pl, centrum.suwalki@gmail.com
DMA – Domena Nieruchomości, Białystok, ul. Lipowa 35A , I piętro, tel. (0-85) 744-66-46, 0-504-064-042, www.bialystok-nieruchomosci.pl
FOR – Forum Nieruchomości, Białystok, ul. Lipowa 4/225, tel. (0-85) 743-64-83 www.nieruchomosci.bialystok.pl
LOK – Lokal, Białystok, ul. Lipowa 29, tel. (0-85) 742-87-53, www.bnlokal.prv.pl
MKN – Mazurska Korporacja Nieruchomości, Ełk, ul. Wojska Polskiego 65, lok. 1, I piętro, tel. (0-87) 621-30-02, www.mkn.com.pl
MTM – Meritum Nieruchomości, Białystok, ul. Lipowa 30, lok. 215, II p. (wejście od ul. Przejazd), tel. (0-85) 744-61-00, 0-508-085-724, www.nieruchomosci-meritum.pl
POL – Polanowscy Nieruchomości o/Podlaski, Białystok, ul. św. Mikołaja 1, lok. 33, tel. (0-85) 746-67-87, www.polan.com.pl
PÓŁ – Nieruchomości Północ, (085)732-06-00, (085)743-53-33, Białystok Kilińskiego 12, www.nieruchomoscipolnoc.pl
SBN – Suwalskie Biuro Nieruchomości, Suwałki, ul. Utrata 2C/24, tel. (0-87) 566-36-71, 0 505-003-196
TRA – Transakcja, Suwałki, ul. Kościuszki 120, tel. (0-87) 566-56-14, www.transakcja.osti.pl

Kolumna reklamowa

OFERTY BIUR NIERUCHOMOŚCI

Suwałki, Kowalskiego, 73,87 mkw, IIp, 190.000 zł, TRA

Suwałki, Noniewicza, 70,04 mkw, IV p, 2900 zł/mkw, TRA

Suwałki, Noniewicza, 70,04 mkw, IVp, z garażem, 2.800 zł/mkw, SBN

PIĘCIOPOKOJOWE

Białystok, Mickiewicza, 105 mkw, III p, cegła, apartament w centrum miasta, 2-poziomowy, podwyższony standard, oferta dla wymagających., 549.000 zł, PÓŁ

Białystok, Zagumienna, 84,3 mkw, IVp, 256.000 zł, AMI

DOM

120/209 mkw, atrakcyjny dom w zabudowie szeregowej (kanadyjczyk) malowniczo położony w Sochoniach w pobliżu kompleksów leśnych, 475.000 zł, AMI

Białowieżą, 60/2988 mkw, 430.000 zł, POL

Białowieżą, 165/1600 mkw, 315.000 zł, POL

Białowieżą, 50/1100 mkw, 180.000 zł, POL

Białystok, 122/1317 mkw, nowy, na malowniczo położonej działce w odległości 14 km od centrm Białegostoku, 490.000 zł, AMI

Białystok, Antoniuk Fabryczny, 140/1050 mkw, dom i ew. działalność, 495.000 zł, FOR

Białystok, Bacieczki, 240/420 mkw, 1/2 bliźniaka, 599.000 zł, FOR

Białystok, Bacieczki, 170/835, z lat 80-tych, budynek gopodarczy z dwoma garazami o wym. 16x6, 428.000 zł, AMI

Białystok, Bacieczki, 167/350 mkw, nowy, szeregowy, 699.000 zł, FOR

Białystok, Bacieczki, 175/460 mkw, 1/2 bliźniaka, do odświeżenia, 430.000 zł, FOR

Białystok, Bacieczki, 135/1356 mkw, bliźniak, 450.000 zł, POL

Białystok, Białostoczek, 240/547 mkw, bliźniak po remoncie na spokojnym osiedlu domów jednorodzinnych, 750.000 zł, MTM

Białystok, Białostoczek, 180/390 mkw, szeregowy skrajny, 420.000 zł, FOR

Białystok, Białostoczek, 200/300 mkw, atrakcyjny, 499.000 zł, FOR

Białystok, Dojlidy, 140/900 mkw, kształtna działka, 550.000 zł, FOR

Białystok, Dojlidy Górne, 220/980 mkw, 620.000 zł, FOR

Białystok, Dzielna, 692 mkw, działka z przeznaczeniem na cele mieszkalne lub użytkowe, 850.000 zł, AMI

Białystok, Dziesięciny, 180/324 mkw, funkcjonalny rozkład, 485.000 zł, FOR

Białystok, Grabówka, 372/1600 mkw, 1.850.000 zł, POL

Białystok, Grabówka, 200/700 mkw, po kapitalnej modernizacji, 670.000 zł, FOR

Białystok, Grabówka, 240/1200 mkw, 1/2 bliźniaka, stan deweloperski, urokliwa lokalizacja, 540.000 zł, FOR

Białystok, Ignatki, 160/800 mkw, w bezpośrednim sąsiedztwie lasu, 650.000 zł, FOR

Białystok, Jaroszówka, 200/700 mkw, ustronne miejsce, 720.000 zł, FOR

Białystok, Jaroszówka, 240/650 mkw, Ładny dom w przyjaznym miejscu, 720.000 zł, FOR

Białystok, Niewodnica Korycka, atrakcyjna lokalizacja, 570.000 zł, FOR

Białystok, Nowe Miasto, 135/400 mkw, 510.000 zł, POL

Białystok, Nowe Miasto, 180/650 mkw, 1/2 bliźniaka z opcją na cały bliźniak, 790.000 zł, FOR

Białystok, Nowe Miasto, 160/212, nowa atrakcyjna, 595.000 zł, FOR

Białystok, Nowodworce, 280/947 mkw, 1/2 bliźniaka, 700.000 zł, FOR

Białystok, Ogrodniczki, 275/1700 mkw, w sąsiedztwie lasu, 880.000 zł, FOR

Białystok, os. Nowe Miasto, 151mkw/ 183 mkw, szeregówka, stan developerski, 490.000 zł, ARD

Białystok, os. Pieczurki, 105/420 mkw, 1/2 bliźniaka, 475.000 zł, FOR

Białystok, os. Przemysłowe, 200/1250 mkw, st.deweloperski, 700.000 zł, FOR

Białystok, os. Przemysłowe, 200/700 mkw, po modernizacji, 570.000 zł, FOR

Białystok, osiedle Nowe, 360,5/616 mkw, dom wolno stojacy z 1995r. Z częścią usługową o pow. 120 mkw, 820.000 zł, AMI

Białystok, Pieczarki, 200/766 mkw, do zamieszkania, 695.000 zł, FOR

Białystok, Rzemieślnicza, 100/611 mkw, 275.000 zł, AMI

Białystok, Skorupy, 168/837 mkw, 495.000 zł, POL

Białystok, Skorupy, 258/580 mkw, 1.190.000 zł, POL

Białystok, Skorupy, 215/700 mkw, 570.000 zł, POL

Białystok, Skorupy, 288/768 mkw, 695.000 zł, POL

Białystok, Słoneczny Stok, 260/325 mkw, współczesna aranżacja, przestrzenne wnętrze, 560.000 zł, FOR

Białystok, Sochonie, 140/330 mkw, nowy, szeregowy, komfort, 595.000 zł, FOR

Białystok, Supraśl, 180/800 mkw, do zamieszkania, 650.000 zł, FOR

Białystok, Wysoki Stoczek, 140/303 mkw, szeregówka 2000 r, 663.000 zł, FOR

Białystok, Wysoki Stoczek, 110/590, wolnostojący, typu słupek, 350.000 zł, ADO

Białystok, Wysoki Stoczek, 240/700 mkw, przestrzenne wnętrze, 690.000 zł, FOR

Białystok, Wyżyny, 150/300 mkw, szeregowy, 620.000 zł, FOR

Białystok, Wyżyny, 200/530 mkw, atrakcyjny, 620.000 zł, FOR

Białystok, Wyżyny, 198/533 mkw, 620.000 zł, AMI

Białystok, Zaścianki, 220/1280 mkw, po modernizacji, 779.000 zł, FOR

Białystok, Zawady, 120/1317 mkw, atrakcyjny ładny plener, 470.000 zł, FOR

Białystok, Zawady, 130/990 mkw, nowy 2004, wykończony, 620.000 zł, FOR

Białystok Jaroszówka, 200/440, wolnostojący, gustowne wnętrze, 550.000 zł, ADO

Bilwinowo gm. Szypliszki, 80/7000 mkw, z garażem i budynkiem gospodarczym w sąsiedztwie lasu, 270.000 zł, CEN

Choroszcz, 6800 mkw, 544.000 zł, POL

Choroszcz, Dzikie, 140/1000 mkw, dom wykończony z dokładnością i starannością, 485.000 zł, MTM

Dobrzyniewo Fabryczne, 180/450 mkw, nowy, piękna okolica nad rzeką, 460.000 zł, FOR

Dobrzyniówka, 109/1666 mkw, dom w stanie surowym zamkniętym, 460.000 zł, AMI

Dojlidy Górne, 170/779 mkw, parterowy z poddaszem, garaż na dwa samochody, działka ogrodzona, dobra lokalizacja, 645.000 zł do uzgodnienia, DMA

Ełk, ul. Rzemieślnicza, 220/1183 mkw., dom mieszkalny wraz z budynkiem gospodarczym o pow. około 100 mkw., 650.000 zł, MKN

Ełk, ul. Wrzosowa 27, 218/73 mkw, dom mieszkalny w stanie surowym zamkniętym + budynek gosp., działka zagospodarowana, ogrodzona., 350.000 zł, MKN

gm. Hajnówka, 175 mkw/1360 mkw, nowoczesny, atrakcyjny, 350.000 zł, ARD

Grabówka, 156/640 mkw, stan surowy otwarty, 410.000 zł, FOR

Grabówka, 170/425 mkw, nowy atrakcyjny dom w zabudowie bliźniaczej do wykończenia wewnątrz, 413.000 zł, AMI

Hajnówka, 140/700 mkw, 320.000 zł, POL

Hajnówka, 150/400 mkw, 260.000 zł, POL

Hajnówka, 150/663, Bliźniak na działalnosć w strategicznym miejscu, 565.000 zł, POL

Jaroszówka, 220/1200 mkw, niepowtarzalne miejsce przy lesie, 865.000 zł, FOR

Jez.Wigry okolice, 86/1176 mkw, drewniany, 399.000 zł, SBN

Juchnowiec, Solniczki, 167/3140 mkw, dom wolnostojący parterowy z poddaszem, 650.000 zł, MTM

Klepacze, 170/680 mkw, wolnostojący, z wyposażeniem, do zamieszkania, budynek garażowy, działka ślicznie zagospodarowana, bardzo ładny widok, grill murowany, cena do uzgodnienia, DMA

Kowale Oleckie, ul. Gołdapska, 170/1200 mkw., dom wyremontowany, docieplony, działka zagospodarowana, ogrodzona., 420.000 zł, MKN

Krokocie, gm. Ełk, 106,40/9900 mkw, dom mieszkalny, położony w zacisznym i spokojnym miejscu, po kapitalnym remoncie, zagospodarowana działka, 360.000 zł, MKN

Krynki, 80 mkw/800 mkw, parterowy, drewniany, 115.000 zł, ARD

Laski Wielkie, Gm. Kalinowo, 420/2500 mkw, dom w stanie surowym otwartym, ok. 100 m od jeziora Selmęt Wielki, 330.000 zł, MKN

Lewickie, 171,2/1700 mkw, nowy dom w stanie surowym z poddaszem użytkowym, 293.000 zł, AMI

Mała Huta, 229/646 mkw, piętrowy, w stanie surowym, 450.000 zł, SBN

Michałowo, 70/400 mkw, 149.000 zł, POL

Narewka, 119/895 mkw, 330.000 zł, POL

Niewodnica Korycka, 200/1050 mkw, stan surowy zamknięty, 380.000 zł, FOR

Niewodnica Kościelna, 103,2/945 mkw, nowy dom z 2005 roku do zamieszkania., 480.000 zł, AMI

Niewodnica Kościelna, 170/1200 mkw, urokliwa lokalizacja, 770.000 zł, FOR

Nowe Miasto, 190/280 mkw, 1/2 bliźniaka, b. dobrze utrzymany, przestrzenny, 600.000 zł, FOR

ok,. Niewodnicy Kościelnej, 120/1050, do częściowego wykończenia, 459.000 zł, ADO

Olmonty, 185/1296 mkw, 850.000 zł, POL

Orzysz, ul.1 Maja, 110/1003 mkw, dom mieszkalny+ budynek mieszkalno- gospodarczy, prowadzona agroturystyka, ładnie zagospodarowana działka, 420.000 zł, MKN

Osowicze, 185/700 mkw, dom energooszczędny, 760.000 zł, FOR

Pasynki, 218/4000 mkw, 720.000 zł, POL

Przerośl, 60/1213 mkw, do remontu, do jeziora około 100 m, 150.000 zł, TRA

Rybczyzna gm. Rajgród, 70/551 mkw, nad jez. Dreństwo, malowiczna okolica, las, NOWA NIŻSZA CENA 290.000 zł, CEN

Sielachowskie, 160/1503 mkw, atrakcyjny dom do zamieszkania z 2003 roku, 590.000 zł, AMI

Sielachowskie, 160/1500 mkw, atrakcyjny, pzrestronny, 590.000 zł, FOR

Skrybicze, 311/1744 mkw, 895.000 zł, POL

Sobolewo, 150 mkw/2500 mkw, zaciszne miejsce, 450.000 zł, ARD

Solniczki, nowy, st. Sur. Zamkn. Wolnost, na górce, pokryty dachówką, ARD

Solniczki, 126 mkw/280 mkw, śliczna szeregówka z wyposażeniem D 33, ARD

Sowlany, 180/650 mkw, 1/2 bliźniaka w atrakcyjnej cenie, 410.000 zł, AMI

Starosielce, 440/586 mkw, wolno stojący, trzyrodzinny, doskonały również na działalność gospodarczą, 3 kondygnacje, ocieplony, nowe okna, garaż na trzy samochody, doskonała lokalizacja, 710.000 zł, DMA

Starosielce, 115/574 mkw, wolnostojący, 515.000 zł, ARD

Starosielce, 170/800 mkw, 8-letni, doskonale utrzymany, w pobliżu las, plus budynek 80 mkw na działalność, 670.000 zł, FOR

Supraśl, 275/642 mkw, 1.590.000 zł, POL

Supraśl, 300/499 mkw, dom z wyjątkową panoramą+pracownia, 760.000 zł, FOR

Suraż, 45 mkw/1427 mkw, dom, działka, plus cztery budynki gospodarcze, 95.000 zł, ARD

Suwałki, 250/4700 mkw, 4 km od Suwałk, dom wolno stojący, pięknie zagospodarowany, 750.000 zł, TRA

Suwałki, centrum, 80/857 mkw, drewniany, 650.000 zł, SBN

Suwałki, Os. Powstańców Wielkopolskich, 138/628 mkw, dom słupek, 400.000 zł, TRA

Suwałki, Os. Powstańców Wielkopolskich, 220/559 mkw, dom wolno stojący, 620.000 zł, TRA

Suwałki, Osiedle Zielona Górka, dom o konstrukcji kanadyjskiej z działką o powierzchni 650 mkw, standard bardzo dobry, 720.000 zł, TRA

Suwałki, Sikorskiego, 230 mkw/211 mkw, dom w zabudowie szeregowej, 700.000 zł, TRA

Suwałki, Zielona Górka, 110/400 mkw, nowy bliźniak, 580.000 zł, SBN

Turośń Kościelna, 4,5 ha, 257.500 zł, POL

Wasilków, 150/620, wolnostojący, do remontu, 310.000 zł, ADO

Wysoki Stoczek, 125/414 mkw, szeregówka, 565.000 zł, ARD

Zawady, 220/700 mkw, nowoczesny, do wykończenia, 950.000 zł, ARD

DZIAŁKA

www.nieruchomosci-meritum.pl, MTM

Bakałarzewo, 1700 mkw do 3200 mkw, 14 działek z prawem zabudowy do jeziora 150m, 30 zł/mkw, TRA

Bałamutowo, gm. Stare Juchy, 5700 mkw, działka rolna, 18 zł/mkw, MKN

Bałamutowo, gm. Stare Juchy, 3005 mkw i 3006 mkw, działki rolne z możliwością uzyskania warunków zabudowy, 20 zł/mkw, MKN

Bałamutowo, gm. Stare Juchy, 1,38 ha i 2,0159 ha, działki rolne, 5 zł/mkw, MKN

Barany, gm. Ełk, ok.. 1100 mkw, działki budowlane, en. Elektr, woda, bardzo dobry dojazd, blisko las, 95 zł/mkw, MKN

Białowieża, 1700 mkw, 204.000 zł, POL

Borkowina, gm. Kowale Oleckie, 9,5 ha, całość las, 100.000 zł, CEN

Choroszcz, os. Piaskowej, 1180 mkw, działka budowlana, teren suchy lekko nachylony w okolicy zabudowa mieszkaniowa, 105.000 zł, PÓŁ

Dąbrówki, 3.000 mkw, 225.000 zł, POL

Dąbrówki, gm. Wasilków, 6876 mkw, działka budowlana, zabudowana trzema budynkami, media, prąd woda ze studni, położona poza zabudową zwartą, 1.425.000 zł, PÓŁ

Dobrzyniewo, 3930 mkw, 235.000 zł, POL

Ełk, 1022 mkw, działka budowalna, uzbrojona, położona w otoczeniu domów jednorodzinnych., 150.000 zł, MKN

Ełk, 12074 mkw, działka inwestycyjna, położona przy osiedlu mieszkaniowym w zabudowie wielorodzinnej, dobra lokalizacja pod duży obiekt handlowy, 1.300.000 zł, MKN

gm. Ełk, 1421 mkw, 1652 mkw, działki budowlane położone blisko Ełku z widokiem na jezioro, 55 zł/mkw, MKN

Gm. Ełk, 2196 mkw,, działka budowlana położona blisko Ełku, 45 zł/ mkw, MKN

Gm. Kalinowo, ok. 4,2 ha, z pozwoleniem i projektem dwóch domów, z prawem dostępu do jeziora w kompleksie jezior Rajgrodzkich, 500.000 zł, MKN

Gm. Kalinowo, ok. 2,1 ha, z pozwoleniem i projektem, z prawem dostępu do jeziora w kompleksie jezior Rajgrodzkich, 300.000 zł, MKN

Gm. Kalinowo, 6,48 ha, z pozwoleniami i projektami trzech domów, z linią brzegową jeziora w kompleksie jezior Rajgrodzkich, 900.000 zł, MKN

Gm. Kalinowo, Makosieje, 1,95 ha, przeznaczenie hotelowo- rekreacyjne, 250.000 zł, MKN

Gm. Sejny, 8 ha, gopodarstwo rolne z budynkami, 250.000 zł, SBN

Gm. Stare juchy, 1363 mkw, z możliwością zabudowy, w pobliżu jeziora Ułówki, 24 zł/mkw, MKN

gm. Stare Juchy, 1999 mkw. „pięknie położona działka z linią brzegową jez. Mleczówka, zabudowana domkiem letniskowym;", 245.000 zł, MKN

gm. Stare Juchy, 1,89 ha, działka rolna, częściowo zalesiona, położona przy większym kompleksie leśnym, dobry dojazd, 7.50 zł/mkw, MKN

gm. Stare Juchy, 0,85 ha, działka rolna, otoczenie nieuciążliwe, piękny widok na jezioro, 14 zł/mkw, MKN

Gm. Szypliszki, 4,86 ha, działka pod lasem, 180.000 zł, SBN

Gmina Bakałarzewo, działka o powierzchni 6599 mkw z dostepem do jeziora i możliwościa zabudowy- 60zł/mkw, i rolna o powierzchni 5666mkw z linią brzegową, jeziora i stawy na działkach- 40zł/mkw, TRA

Gmina Jeleniewo, 4000 mkw, z pozwoleniem na budowę, dostęp do rzeki Czarna Hańcza, 30.000 zł, TRA

Góra, Gm. Orzysz, 4200 mkw, działka budowlana położona na szlaku Wielkich Jezior Mazurskich, opracowany plan zagospodarownia., 378.000 zł, MKN

Góra, Gm. Orzysz, 4000 mkw., działka budowlana położona na szlaku Wielkich Jezior Mazurskich, opracowany plan zagospodarownia., 200.000 zł, MKN

Góra, Gm. Orzysz, 5507 mkw, działka budowlana położona na szlaku Wielkich Jezior Mazurskich, opracowany plan zagospodarownia., 385.490 zł, MKN

Gródek, 2,9 ha, POL

Henrykowo, 935 mkw, 99.500 zł, POL

Hermanówka, 1,3 ha, 299.000 zł, POL

Jasionowo, 1800 mkw, z mozliwościa zabudowy, media przy działce, dojazd bardzo dobry, 50.000 zł, TRA

Jeleniewo, 1,62 ha, rolna z linią brzegową J. Szurpiły, 465.000 zł, CEN

Jez.Wigry, 2,52ha, rolna z linią brzegową, 570.000 zł, SBN

Jurowce, 1200 mkw, 144.000 zł, POL

Jurowce, gm. Wasilków, 1038 mkw, działka budowlana, dojazd drogą szutrową, prąd 100m od działki, sąsiedztwo domów jednorodzinnych, 156.000 zł, PÓŁ

Kałęczyny, gm. Ełk, 2,7 ha, działka rolna (możliwość uzyskania warunków zabudowy) plantacja porzeczki czarnej, sad (ok..200 drzewek) oczko wodne, przy drodze asfaltowej, media, 6 zł/mkw, MKN

Karakule, 1,7 ha, 935.000 zł, POL

Kleosin, gm. Juchnowiec Kościelny, 773 mkw, działka budowlana, pełne uzbrojenie, suchy płaski teren, 210.000 zł, PÓŁ

Klepacze, 1200 mkw, działka budowlana, na działce prąd , wokół zabudowa jednorodzinna, dojazd droga utwardzoną szutrową, 185.000 zł, PÓŁ

Krzywe, gm. Prostki, 2222 mkw, działka pod zabudowę turystyczno -wypoczynkową, z bardzo ładną linią brzegową jez. Krzywe, media, en. Elektryczna i woda, 200.000 zł, MKN

Krzywińskie gm. Prostki, 22,6162 ha, gospodarstwo rolne +zabudowania siedliskowe do remontu, 550.000 zł, MKN

Lega, GM. Ełk, 8480 mkw., działka z wydanymi warunkami zabudowy budynkiem mieszkalnym i gospodarczym, około 100 metrów linii brzegowej rzeki Legi., 20 zł/mkw, MKN

Lewickie, 3000 mkw, 120.000 zł, POL

Lewickie, gm. Juchnowiec Kościelny, 800 mkw, działka rolna, możliwosc uzyskania WZ, dojazd drogą asfaltowa, media prąd, woda przy drodze, kształt prostokąt, 130.000 zł, PÓŁ

Linówek, gm. Krasnopol, 2 działki rolne 1,33 ha za 70.000 zł i 2,22 ha za 210.000 zł, CEN

Lipina, gm. Sokółka, 2500 mkw, działka budowlana, atrakcyjnie położona 100m od puszczy knyszyńskiej, teren suchy, płaski, w sąsiedztwie zabudowa jednorodzinna, 100.000 zł, PÓŁ

Łopuchowo, gm.Krasnopol, 3- działki o pow. 2100-3528 mkw, 120m od jeziora z dostępem gminnym, 30zł/mkw, TRA

Magdalenowo, gm. Suwałki, 3500 mkw, bezpośrednie dojście do jeziora Wigry, widok na Klasztor, 155.000 zł, CEN

Malinówka Gm. Ełk, 34531 mkw, nieruchomość gruntowa niezabudowana z linią brzegową, opracowany miejscowy plan zagospodarowania, 1.382.000 zł, MKN

Małkinie, Gm. Ełk, 1513-2064 mkw, dziesięć działek budowlanych położonych przy jeziorze Wolszczelskim z udziałem we wspólnej plaży, 55 zł/mkw, MKN

Michałowo, 3.600 mkw, 89.500 zł, POL

Michałowo, 3,1 ha, 195.000 zł, POL

Możne, Gm. Olecko, 0,55 ha, rolna, 110.000 zł, MKN

Mrozy Wielkie, GM. Ełk, 1870 mkw., działka buowlana położona w pięknej okolicy, w pobliżu lasu i jez. Selment, 70 zł/mkw, MKN

Mrozy Wielkie, gm. Ełk, 2100 mkw, działka z wydanymi warunkami zabudowy, jednorodzinnym domem mieszkalnym, dobry dojazd, media: en. Elektryczna i woda, 105.000 zł, MKN

Mrozy Wielkie, GM. Ełk, 1350 mkw., działka buowlana położona w pięknej okolicy, w pobliżu lasu i jez. Selment, 70 zł/mkw, MKN

Mrozy Wielkie, GM. Ełk, 1000 mkw., działki buowlane położone w pięknej okolicy, w pobliżu lasu i jez. Selment, 70 zł/mkw, MKN

Mrozy Wielkie, GM. Ełk, 1040 mkw., działka buowlana położona w pięknej okolicy, w pobliżu lasu i jez. Selment, promocyjna cena, 60 zł/mkw, MKN

Mrozy Wielkie, GM. Ełk, 1178 mkw., działka buowlana położona w pięknej okolicy, w pobliżu lasu i jez. Selment, 70 zł/mkw, MKN

Niewodnica narg., 4,22 ha, 1.700.000 zł, POL

Nowinka k/Augustowa, 2.860 mkw, 900.000 zł, POL

Ogrodniczki, 1462 mkw, na usługi, 95 zł/mkw, LOK

ok. Żylin, gm. Bakałarzewo, 17,2592 ha, gospodarstwo rolne zabudowane domem i budynkami gospodarskimi, 520.000 zł, TRA

Okolice Sejn, gospodarstwo rolne o powierzchni 7,46 ha, zabudowane domem drewnianym i stodołą do jeziora 100m, 260.000 zł, TRA

Okunowiec, gm. Suwałki, 5.687 mkw, nad jeziorem Krzywe, 230.000 zł, CEN

Olmonty, 1,7 ha, 1.020.000 zł, POL

Pasynki, 2700 mkw, 16.200 zł, POL

Pluszkiejmy, gm. Dubieniki, powiat Gołdap, 2,72 ha, nad jeziorem Czarne, częściowo zalesiona, dobry dojazd, 250.000 zł, CEN

Płociczno, 700 mkw, budowlana, 110 zł/mkw, SBN

Rakówek, gm.Dubeninki, 2 działki z warunkami zabudowy o powierzchni 53 ary-60.000 zł, i 1,87ha-80.000 zł, TRA

Rzepniki, 3.000 mkw, 75.000 zł, POL

Smolany Dąb, 972 mkw i 1000 mkw, z prawem zabudowy, dostęp do plaży nad jeziorem Gremzdy, 50 zł/mkw, TRA

Smolany Dąb, 4103 i 5168 mkw, rolne z linią brzegową j. Gremzdy, 180.000 zł, CEN

Smolniki, 1,87 ha, gospodarstwo agroturystyczne, zabudowane domem drewnianym do jeziora 200 m, plaża gminna, 390.000 zł, TRA

Solniczki, 1.278 mkw, 217.260 zł, POL

Sowicze, 4.085 mkw, 410.000 zł, POL

Stare Juchy, 1631 mkw, działka budowlana z udziałem we wspólnej plaży przy jez. Rekąty (połączonym z jez. Ułówki i Łaśmiady), 40 zł/mkw, MKN

Stare Juchy, 1511-2230 mkw, dwanaście działek budowlanych z udziałem we wspólnej plaży przy jez. Rekąty (połączonym z jez. Ułówki i Łaśmiady, 50 zł/mkw, MKN

Stare Juchy, 5805 mkw, działka budowlana z linią brzegową jeziora Rekąty (połączonego z jez. Ułówki i Łaśmiady, 35 zł/mkw, MKN

Stary Folwark, gm. Suwałki, 8475 mkw, budowlana/ pensjonatowa, blisko jez. Wigry, 420.000 zł, CEN

Studzianki, 3200 mkw, 144.000 zł, POL

Suczki, GM. Ełk, 60/7100 mkw, atrakcyjna nieruchomość z linią brzegową jeziora Bajtkowskiego, zabudowana domem letniskowym i bud. Gospodarczym. Działka b. ładnie zagospodarowana, pomost. Wydane warunki zabudowy domem całorocznym., 580.000 zł, MKN

Suczki, Gm. Ełk, 7100 mkw, niezwykle atrakcyjna nieruchomość z linią brzegową jeziora Bajtkowskiego, zabudowana domem letniskowym (60 mkw) i bud. gospod. Działka bardzo ładnie zagospodarowana, pomost. Wydane warunki zabudowy domem całorocznym., 580.000 zł, MKN

Suwałki, Buczka, 2.000 mkw, usługowo-produkcyjne, 60 zł/mkw, SBN

Suwałki, Gałaja, działka o powierzchni 2650 mkw z pozwoleniem na budowę domu i budynku handlowo-usługowym, 330.000 zł, TRA

Suwałki, okolice, 3.000 mkw, z możliwością zabudowy, w pobliżu jeziora Ułówki, 30 zł/mkw, SBN

Suwałki, Szpitalna, 2,81ha, o przeznaczeniu na bar, parking, 40 zł/mkw, SBN

Suwałki, Szpitalna, 1,01 ha, pod zabudowe niską, 55 zł/mkw, SBN

Suwałki Zielona Górka, działka o powierzchni 551 mkw, media przy działce, 90.000 zł, TRA

Supraśl, 4.260 mkw, 511.200 zł, POL

Szelmet Mały, 2 działki letniskowe 2100mkw i 2200 mkw z własną linią brzegową jeziora, prąd przy działkach, 60 zł/mkw, TRA

Szurpiły, 5 działek rolnych o powierzchni od 3172 do 3860 mkw z możliwością zabudowy, 11 -14 zł/mkw, TRA

Tajenko, Gm. Bargłów Kościelny, 1301 i 1146 mkw, dwie działki położone obok siebie z linią brzegową jeziora Tajno, 40.000 zł za działkę, MKN

Udziejek, gm.Jeleniewo, działka rolna o powierzchni 3,3900ha, z możliwością zabudowy siedliskowej, blisko do jeziora, 200.000 zł, TRA

Zajezierce, 3000 mkw, 35 zł/mkw, LOK

LOKAL UŻYTKOWY

Białystok, 63 mkw, ścisłe centrum, na gabinet, kancelarię, 480.000 zł, LOK

Ełk, ul. Gdańska, 16,60 mkw, garaż murowany, 21.000 zł, MKN

Gołdap, ul. Warsztatowa, budynek biurowo -usługowy o pow. 1372, 15/1513 mkw, 1.000.000 zł, MKN

Mikołajki, 60 mkw, parter, centrum turystyczne, lokal usługowy w stanie surowym, w pobliżu jeziora., 8.000 zł/mkw, MKN

Olecko, Gołdapska, 357/670 mkw, budynek usługowo-magazynowy, 250.000 zł. Możliwość negocjacji ceny, MKN

Suwałki, Warszawska, 1000 mkw, sprzedaż lub wynajem, 2.000.000 zł, 12.000zł/m-c, CEN

Suwałki, 1-go Maja, budynek piętrowy o łacznej pow 60 mkw, 105.000 zł, CEN

WYNAJMĘ MIESZKANIE

Ełk, 100 mkw IIIp, III p, centrum, umeblowane, 1.000 zł/m-c + media, MKN

Ełk, ul. Wojska Polskiego 8, 43,70 mkw, IV p, 650 zł + opłaty, MKN

LOKAL UŻYTKOWY

Antoniuk Fabryczny, 90 mkw, 0p, 2 pomieszczenia i łazienka, wyjazd bezpośrednio z dużej ruchliwej ulicy, 1 500 zł, PÓŁ

Białystok, Al.. Piłsudskiego, 451 mkw, dom w zabudowie blizniaczej, stan deweloperski, kaloryfery, tynki gipsowe, wykończone z zewnątrz, budynek wolnostojący, ogrodzony, przed nieruchomością ogólnodostępny parking, 15.875 zł, PÓŁ

Białystok, Sienny Rynek, 220 mkw, 0p, jedno duże pomieszczenie oraz cztery mniejsze, 11.000 zł, PÓŁ

Białystok, Świętojańska, 90 mkw, budynek wolnostojący, dwa pomieszczenia, łazienka, kuchnia i korytarz, rolety, alarm, klimatyzacja, 4 400 zł, PÓŁ

Ełk, Centrum, 45 mkw,, II p, lokal handlowo-usługowy, 35 zł/mkw, MKN

Ełk, Centrum, 69 mkw, I piętro, lokal handlowo-usługowy, 1500 zł netto + opłaty, MKN

Ełk, Suwalska, 300 mkw, 5 lokali handlowych, każdy z odzielnym wejściem z parkingu, 30 zł/mkw, CEN

Ełk, ul. Grota Roweckiego, 66 mkw,, parter, lokal handlowo-usługowy, pasaż handlowy, 2000 zł/m-c + opłaty, MKN

Monki, Wyzwolenia, 194,4 mkw, I p, budynek wolnostojący, 2 pokoje z kompletnym umeblowaniem, ogólnodostepne miejsca parkingowe. 3928, PÓŁ

Suwałki, 45 mkw, centrum, DH Wigry, piwnica, 2000 zł +vat miesiąc, CEN

Suwałki, Kościuszki, 250 mkw, ścisłe centrum, parter, I piętro i piwnica, wysoki standard, 15.000 zł m-c, CEN

Suwałki, Pułaskiego, 80 mkw, na biuro, gabinet, kancelarie w całości lub częściowo, 1200 zł m-c, CEN

Suwałki, u. Jana Pawła II, 80 mkw i 50 mkw, do wynajęcia od października, dwa lokale usługowe, 80 zł/mkw, CEN

WYKAZ BIUR

Każde ogłoszenie kończy się trzyliterowym kodem. Jest to kod biura nieruchomości. Jeśli zainteresowała Państwa oferta biura, należy niżej odszukać jej kod i numer telefonu.

ADO – Adom Nieruchomości, Białystok, Legionowa 30A, tel. (085) 747-10-10, www.adom.com.pl

AMI – Amicus, Białystok, ul. Lipowa 6, tel. (0-85) 743-63-36, 869-11-71, fax (085)869-11-72 www.amicus.nieruchomosci.pl e-mail:amicusnieruchomosci@wp.pl

ARD – ARDVIL s.c., 15-282 Białystok, ul. Piękna 2, tel. 745-57-01, 747-03-21, 747-03-25 biuro@ardvil.com.pl www.ardvil.com.pl

CEN - CENTRUM Biuro Nieruchomości, 16-400 Suwałki, ul. Pułaskiego 30i, tel. (087)567-07-79, 0503-014-915, www.centrum.suwalki.pl, centrum.suwalki@gmail.com

DMA – Domena Nieruchomości, Białystok, ul. Lipowa 35A , I piętro, tel. (0-85) 744-66-46, 0-504-064-042, www.bialystok-nieruchomosci.pl

FOR – Forum Nieruchomości, Białystok, ul. Lipowa 4/225, tel. (0-85) 743-64-83 www.nieruchomosci.bialystok.pl

LOK – Lokal, Białystok, ul. Lipowa 29, tel. (0-85) 742-87-53, www.bnlokal.prv.pl

MKN – Mazurska Korporacja Nieruchomości, Ełk, ul. Wojska Polskiego 65, lok. 1, I piętro, tel. (0-87) 621-30-02, www.mkn.com.pl

MTM – Meritum Nieruchomości, Białystok, ul. Lipowa 30, lok. 215, II p. (wejście od ul. Przejazd), tel. (0-85) 744-61-00, 0-508-085-724, www.nieruchomosci-meritum.pl

POL – Polanowscy Nieruchomości o/Podlaski, Białystok, ul. św. Mikołaja 1, lok. 33, tel. (0-85) 746-67-87, www.polan.com.pl

PÓŁ – Nieruchomości Północ, (085)732-06-00, (085)743-53-33, Białystok Kilińskiego 12, www.nieruchomoscipolnoc.pl

SBN – Suwalskie Biuro Nieruchomości, Suwałki, ul. Utrata 2C/24, tel. (0-87) 566-36-71, 0 505-003-196

TRA – Transakcja, Suwałki, ul. Kościuszki 120, tel. (0-87) 566-56-14, www.transakcja.osti.pl

OGŁOSZENIA i REKLAMY przyjmują: GAZETA WSPÓŁCZESNA

- **Augustów** *ul. 3 Maja 4, tel. 087-643-19-97 - "PERFEKT"*
- **Augustów** *ul. Żabia 3a, tel. 087-643-06-72 - "THEO"*
- **Białystok** *Biuro Ogł. "GW" ul. Św. Mikołaja 1, tel. 085-748-74-30, fax 085-748-74-32*
- **Bielsk Podlaski** *ul. Mickiewicza 60, tel./fax 085-730-19-20 - "ABA PLUS"*
- **Ełk** *ul. Pułaskiego 24, tel./fax 087-610-85-05 - Oddział "GW"*
- **Grajewo** *ul. Osiedle Centrum 7a, tel./fax 086-272-89-15 - Oddział "GW"*
- **Hajnówka** *ul. 3 Maja 45, tel./fax 085-682-46-03 - "SOBEX NOWY"*
- **Łomża** *ul. Dmowskiego 1e, tel./fax 086-216-56-97 - Oddział "GW"*
- **Łomża** *al. Stary Rynek 13, tel. 086-216-74-44, fax 086-216-71-07 - "TV ŁOMŻA"*
- **Mońki** *ul. Białostocka 29, tel. 085-716-21-91 - Biuro Turystyczne "KURIER"*
- **Olecko** *ul. Zielona 37, tel./fax 087-520-02-30 - "WIR"*
- **Ostrołęka** *ul. Gorbatowa 2a, tel./fax 029-764-54-11 - "TYGODNIK OSTROŁĘCKI"*
- **Ostrów Mazowiecka** *ul. Broniewskiego 56a, tel. 029-745-34-12 - "BORAM"*
- **Sokółka** *Os. Centrum 21, tel. 085-711-25-28 - "Biuro Usług Doradczych"*
- **Suwałki** *ul. Mickiewicza 5 l. 2, tel./fax 087-566-57-26 - Oddział "GW"*
- **Wysokie Mazowieckie** *ul. Długa 22, tel. 086-275-24-08, "VIDKING"*
- **Zambrów** *al. Wojska Polskiego 22, tel./fax 086-271-25-25 - "GLOBTOUR"*

oraz nasi przedstawiciele handlowi - Białystok, tel. 085-748-74-41 do 44.



ZESPÓŁ SZKÓŁ HANDLOWO-EKONOMICZNYCH IM. MIKOŁAJA KOPERNIKA W BIAŁYMSTOKU

informuje, że z sukcesem zakończono realizację projektu:

Nowoczesne kształcenie zawodowe - szansa na dobry start

Udział w projekcie zwiększył konkurencyjność absolwenta szkoły na rynku pracy oraz podniósł atrakcyjność i jakość szkolnictwa zawodowego.

Każdy uczeń miał możliwość:
- Odbycia praktyki zawodowej w renomowanych firmach
- Solidnego przygotowania się do matury i na studia
- Zaplanowania kariery zawodowej
- Zdobywania wiedzy w nowocześnie wyposażonych multimedialnych salach językowych i komputerowych

Szkoła oferowała bezpłatnie:
- naukę języków obcych zakończonych uzyskaniem certyfikatu TELC
- zdobycie prawa jazdy
- udział w komfortowych wycieczkach oraz w obozach językowych w atrakcyjnych turystycznie regionach
- zajęcia rekreacyjno - sportowe

DZIĘKUJEMY WSZYSTKIM BENEFICJENTOM PROJEKTU ORAZ OSOBOM ZAANGAŻOWANYM W JEGO REALIZACJĘ

Informacje o projekcie:
www.zshe-projekt.bialystok.pl

Zespół Szkół Handlowo-Ekonomicznych im. Mikołaja Kopernika
ul. gen. J. Bema 105, 15-370 Białystok, tel. 085 742-22-30
www.zshe.bialystok.pl

KAPITAŁ LUDZKI NARODOWA STRATEGIA SPÓJNOŚCI

Projekt współfinansowany ze środków Unii Europejskiej w ramach Europejskiego Funduszu Społecznego

UNIA EUROPEJSKA EUROPEJSKI FUNDUSZ SPOŁECZNY

S106709wwbh

żak®
CENTRUM NAUKI I BIZNESU
mówią o nas, że jesteśmy najlepsi

DWULETNIE I JEDNOROCZNE SZKOŁY POLICEALNE
LICEUM OGÓLNOKSZTAŁCĄCE DLA DOROSŁYCH
KURSY

Szkoły za DARMO!

BIAŁYSTOK
ul. Świętego Rocha 6
(I piętro, pok. 15)
tel. 085 746 08 40

ŁOMŻA
ul. Aleja Legionów 40
(CH "4+", II piętro)
tel. 086 215 02 15

SUWAŁKI
ul.Kościuszki 76
tel. 087 566 34 20

NAJPOPULARNIEJSZE KIERUNKI:
- administracja
- rachunkowość
- hotelarstwo
- turystyka
- logistyka
- handel
- bhp
- kosmetyka
- fryzjerstwo
- informatyka
- biomasaż I / II
- stylizacja i wizaż
- grafika komputerowa
- architektura wnętrz

wpisowe 0 zł

63 kierunki w 63 miastach
nieodpłatne zaświadczenia do WKU i ZUS

infolinia 0801 100 777

www.zak.edu.pl
* szczegóły i regulamin oferty dostępne w sekretariacie

A92909wsbh

KREDYTY NA OŚWIADCZENIE
fiolet Powszechny Dom Kredytowy
ZADZWOŃ I DOWIEDZ SIĘ WIĘCEJ
Serwisy kredytowe:
EŁK, TEL: 087 621 41 12
OLECKO, TEL: 087 620 12 57

SZAFY INDECO



KUCHNIE • GARDEROBY • POKOJE DZIECIĘCE
IMEX www.imex.bialystok.pl
Wasilkowska 22c, tel. 675 01 90
Hurtowa 9, tel. 742 66 70
Sokółka, Grodzieńska 18 (lp.)
MEBLE DO WŁASNEGO MONTAŻU

OGŁOSZENIE

PRZETARG OFERTOWY

Naczelnik Urzędu Skarbowego w Suwałkach zaprasza do udziału w przetargu ofert na sprzedaż niżej wymienionych samochodów, które na podstawie prawomocnego orzeczenia stały się własnością Skarbu Państwa tj:

1. **Samochód osobowy marki Opel Vectra A 2,5i Kat., nr rej. LDS-SD21, rok produkcji 1993, silnik z zapłonem iskrowym o pojemności 2498 cm³, mocy 125 kW (170 kM), wartość szacunkowa 2.900,00 zł, cena wywoławcza 2.175,00 zł.**
2. **Samochód osobowy marki Renault Safrane 2,5 nr rej. BS 32376, rok produkcji 1998, silnik z zapłonem iskrowym (z instalacją gazową) o pojemności 2435 cm³, mocy 120 kW (163 kM), wartość szacunkowa 7.500,00 zł, cena wywoławcza 5.625,00 zł.**
3. **Samochód osobowy marki Renault Vel Satis 3,5 nr rej. 808BWN44, rok produkcji 2002, silnik z zapłonem iskrowym o pojemności 3498 cm³, mocy 180 kW (245 kM), wartość szacunkowa 20.900,00 zł, cena wywoławcza 15.675,00 zł.**

Oferty z podaniem imienia i nazwiska (nazwy) oraz adresu oferenta i oferowanej ceny w zaklejonych kopertach z napisem „oferta zakupu samochodu ..." należy przesłać na adres: Urząd Skarbowy w Suwałkach, ul. 1 Maja 2A, 16-400 Suwałki lub złożyć osobiście w kancelarii tut. Urzędu **do godz. 15.30 dnia 3 lipca 2009 r.**
Każdy oferent może złożyć tylko jedną ofertę na daną ruchomość.
Oferowane pojazdy można oglądać w dniu 3.07.2009 r. w godz. 8.00-10.00 na parkingu strzeżonym firmy AUTO-POMOC Parking Strzeżony Tadeusz Jaśkiewicz w Suwałkach przy ul. Reja 57 (wejście od ul. Szpitalnej).
Komisyjne otwarcie ofert nastąpi **w dniu 8.07.2009 r. o godz. 9.00** w sali konferencyjnej Urzędu Skarbowego w Suwałkach.
Nieobecność oferenta przy otwarciu ofert będzie uznana jako wycofanie oferty.
Składający oferty na dany pojazd, którego wartość szacunkowa przewyższa kwotę 4.500,00 zł, winni wpłacić przed otwarciem ofert dla organu egzekucyjnego wadium w wysokości 10% wartości szacunkowej. Oferta osób, które nie wpłaciły wadium nie będą brane pod uwagę. Osoby, które utraciły prawo wynikłe z przybicia, tracą prawo do zwrotu kwoty wpłaconej tytułem wadium.
Bliższe informacje:
- telefoniczne (0-87) 566-69-83 do 85 wew. 116,
- internet: www.urzadskarbowy.suwalki.com.pl
- osobiście pok. 115.

R123709wsbs

OGŁOSZENIE O LICYTACJI NIERUCHOMOŚCI

Komornik sądowy przy Sądzie Rejonowym w Zambrowie Mieczysław Mioduszewski, tel. (086) 271 48 38, ogłasza, że dnia:

6 sierpnia 2009 r. o godz. 9.00

w budynku Sądu Rejonowego w Zambrowie mającego siedzibę przy al. Wojska Polskiego 56, odbędzie się

PIERWSZA LICYTACJA nieruchomości

stanowiącej:

1) nieruchomość rolną położoną we wsi Ożarki Wielkie, gm. Rutki, o pow. 2,8840 ha ozn. nr 5
KW 5144 – suma oszacowania 85 040,00 zł, cena wywołania 63 780,00 zł;
2) nieruchomość rolną we wsiach: Mężenin i Ożarki, gm. Rutki, o pow. 5,1970 ha, działki nr: 102, 281/1, 281/4, 281/5, 281/11, 282/2, 1090, 1219
KW 4772 – suma oszacowania 500 490,00 zł, cena wywołania 375 367,50 zł;
3) nieruchomość rolną we wsi Ożarki Olszanka, gm. Rutki, o pow. 4,3740 ha, działki nr 280/3, 280/4, 280/5
KW 4773 – suma oszacowania 128 980,00 zł, cena wywołania 96 735,00 zł;
4) nieruchomość rolną we wsi Ożarki, gm. Rutki, o pow. 2,7540 ha, działki nr 1089, 181/1, 281/8
KW 3278 – suma oszacowania 81 210,00 zł, cena wywołania 60 907,50 zł;
5) niezabudowaną działkę łąki z pastwiskiem we wsi Mężenin, gm. Rutki, o pow. 6,63 ha, działka nr 92
KW 4071 – suma oszacowania 170 900,00 zł, cena wywołania 128 175,00 zł;
6) nieruchomość rolną we wsi Mężenin, gm. Rutki, o pow. 1,01 ha, działka nr 94
KW 17952 – suma oszacowania 29 780,00 zł, cena wywołania 22 335,00 zł

należącej do dłużnika: Dariusza i Wiolety Kłosek.

Cena wywołania jest równa **3/4** sumy oszacowania.
Licytant przystępujący do przetargu zobowiązany jest złożyć rękojmię w wysokości 1/10 sumy oszacowania.
Zgodnie z przepisem art. 976 §1 kpc, w przetargu nie mogą uczestniczyć osoby, które mogą nabyć nieruchomość tylko za zezwoleniem organu państwowego, a zezwolenia tego nie przedstawiły oraz inne osoby wymienione w tym artykule.

A988509wwbo

biuro ogłoszeń Gazety Współczesnej przy ulicy Św. Mikołaja 1

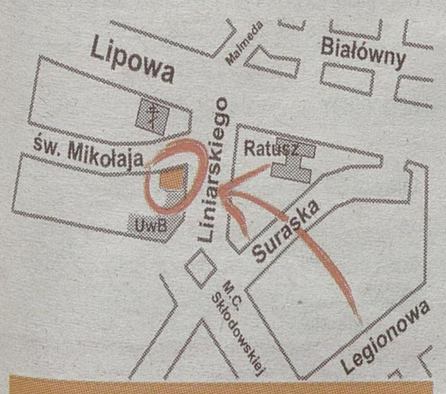

Media Regionalne Sp. z o. o.
Oddział w Białymstoku
15-419 Białystok, ul. św. Mikołaja 1,
tel. (085) 748 74 30, 745 59 87.

OGŁOSZENIE

Prezydent Miasta Ostrołęki ogłasza KONKURS w celu wyłonienia kandydata na stanowisko DYREKTORA Przedszkola Miejskiego Nr 7 w Ostrołęce, ul. Psarskiego 24.

1. Do konkursu może przystąpić nauczyciel mianowany lub dyplomowany, który spełnia wymagania określone w rozporządzeniu Ministra Edukacji Narodowej i Sportu z dnia 6 maja 2003 r. *w sprawie wymagań, jakim powinna odpowiadać osoba zajmująca stanowisko dyrektora oraz inne stanowisko kierownicze, w poszczególnych typach szkół i placówek* (DzU Nr 89, poz. 826 ze zm.):
   1) ukończył studia wyższe magisterskie i posiada przygotowanie pedagogiczne oraz kwalifikacje do zajmowania stanowiska nauczyciela w danym przedszkolu, szkole lub placówce;
   2) ukończył studia wyższe lub studia podyplomowe z zakresu zarządzania albo kurs kwalifikacyjny z zakresu zarządzania oświatą, prowadzony zgodnie z przepisami w sprawie placówek doskonalenia nauczycieli;
   3) posiada co najmniej pięcioletni staż pracy pedagogicznej na stanowisku nauczyciela lub pięcioletni staż pracy dydaktycznej na stanowisku nauczyciela akademickiego;
   4) w okresie pięciu lat bezpośrednio przed powierzeniem stanowiska dyrektora uzyskał co najmniej dobrą ocenę pracy w przedszkolu, szkole lub placówce, a w przypadku nauczyciela akademickiego – pozytywną ocenę pracy w okresie ostatnich czterech lat pracy w szkole wyższej, jeżeli stanowisko dyrektora obejmuje bezpośrednio po ustaniu zatrudnienia w szkole wyższej, albo w okresie roku bezpośrednio przed przystąpieniem do konkursu na stanowisko dyrektora uzyskał pozytywną ocenę dorobku zawodowego;
   5) posiada zaświadczenie lekarskie o braku przeciwwskazań zdrowotnych do wykonywania pracy na stanowisku kierowniczym;
   6) nie był karany karą dyscyplinarną, o której mowa w art. 76 ust. 1 ustawy z dnia 26 stycznia 1982 r. - *Karta nauczyciela* (t.j. DzU z 2006 r. Nr 97, poz. 674 ze zm.) oraz nie toczy się przeciwko niemu postępowanie dyscyplinarne;
   7) nie był karany za przestępstwo popełnione umyślnie oraz nie toczy się przeciwko niemu postępowanie karne;
   8) nie był karany zakazem pełnienia funkcji kierowniczych związanych z dysponowaniem środkami publicznymi, o którym mowa w art. 31 ust. 4 ustawy z dnia 17 grudnia 2004 r. *o odpowiedzialności za naruszenie dyscypliny finansów publicznych* (DzU z 2005 r. Nr 14, poz. 114 ze zm.).
2. Oferty osób przystępujących do konkursu powinny zawierać:
   1) uzasadnienie przystąpienia do konkursu wraz z koncepcją funkcjonowania i rozwoju szkoły lub placówki;
   2) życiorys z opisem przebiegu pracy zawodowej, zawierający w szczególności informację o stażu pracy pedagogicznej – w przypadku nauczyciela lub stażu pracy dydaktycznej – w przypadku nauczyciela akademickiego;
   3) akt nadania stopnia nauczyciela mianowanego lub dyplomowanego oraz dokumenty potwierdzające posiadanie wymaganego wykształcenia – w przypadku osoby będącej nauczycielem;
   4) dyplom ukończenia studiów wyższych oraz dokumenty potwierdzające posiadanie wymaganego stażu pracy, wykształcenia i przygotowania zawodowego – w przypadku osoby niebędącej nauczycielem;
   5) dyplom ukończenia studiów wyższych lub studiów podyplomowych z zakresu zarządzania albo zaświadczenie o ukończeniu kursu kwalifikacyjnego z zakresu zarządzania oświatą;
   6) ocenę pracy, o której mowa w § 1 pkt 4 rozporządzenia Ministra Edukacji Narodowej i Sportu z dnia 6 maja 2003 r. *w sprawie wymagań, jakim powinna odpowiadać osoba zajmująca stanowisko dyrektora oraz inne stanowisko kierownicze, w poszczególnych typach szkół i placówek*;
   7) zaświadczenie lekarskie o braku przeciwwskazań zdrowotnych do wykonywania pracy na stanowisku kierowniczym wystawione przez lekarza medycyny pracy, którego wzór został określony w załączniku Nr 2 do rozporządzenia Ministra Zdrowia i Opieki Społecznej z dnia 30 maja 1996 r. (DzU Nr 69, poz. 332 ze zm.);
   8) oświadczenie, że kandydat nie był karany karą dyscyplinarną, o której mowa w art. 76 ust. 1 ustawy z dnia 26 stycznia 1982 r. - *Karta Nauczyciela* (t.j. DzU z 2006 r. Nr 97, poz. 674 ze zm.) oraz nie toczy się przeciwko niemu postępowanie dyscyplinarne;
   9) oświadczenie, że kandydat nie był karany za przestępstwo popełnione umyślnie oraz nie toczy się przeciwko niemu postępowanie karne;
   10) oświadczenie, że kandydat nie był karany zakazem pełnienia funkcji kierowniczych związanych z dysponowaniem środkami publicznymi, o którym mowa w art. 31 ust. 4 ustawy z dnia 17 grudnia 2004 r. *o odpowiedzialności za naruszenie dyscypliny finansów publicznych* (DzU z 2005 r. Nr 14, poz. 114 ze zm.);
   11) oświadczenie, że kandydat wyraża zgodę na przetwarzanie swoich danych osobowych zgodnie z ustawą z dnia 29 sierpnia 1997 r. *o ochronie danych osobowych* (DzU z 2002 r. Nr 101, poz. 926 ze zm.) w celach przeprowadzenia konkursu na stanowisko dyrektora.
3. Oferty należy składać w zamkniętych kopertach z podanym adresem zwrotnym i dopiskiem *„Konkurs na dyrektora .....w Ostrołęce"* w terminie do dnia **15 lipca 2009 roku** na adres: **Urząd Miasta Ostrołęki, Pl. Gen. J. Bema 1, 07-410 Ostrołęka.** Konkursy przeprowadzą komisje konkursowe powołane przez Prezydenta Miasta Ostrołęki.
4. O terminie i miejscu przeprowadzenia postępowania konkursowego kandydaci zostaną powiadomieni indywidualnie.

S1011409wwbo

www.wspolczesna.pl

Włącz Wirtualną Współczesną

- jeszcze więcej informacji z Twojej okolicy
- teksty o nurtujących Cię sprawach
- kalendarz imprez
- fotogalerie
- rozbudowane multimedia
- dowcipy



www.wspolczesna.pl

- czytelna
- aktualizowana na bieżąco
- interaktywna

Chcesz sprzedać lub kupić mieszkanie? Wejdź do Biura Ogłoszeń online!

Twoje ogłoszenie może przeczytać ponad 10 milionów Czytelników

dwudziestu sześciu dzienników regionalnych na terenie całego kraju

Nadaj drobne przez internet

www.wspolczesna/nadaj.pl

Źródło: PBC General, wskaźnik CCS, fala 07-12.2008, n=23995

ZA TREŚĆ REKLAM I OGŁOSZEŃ REDAKCJA NIE ODPOWIADA

Ogłoszenia drobne dotyczące rolnictwa dziś w dodatku Współczesnej Rolnictwo

PRACA

ZATRUDNIĘ

**ZATRUDNIĘ pomoc domową z zamieszkaniem najchetniej samotną. 0662-909-658, 0604-373-244

BRYGADZISTĘ do polbruku, Białystok, 0602-776-669.

DO warsztatu mechanicznego. 0512-123-200.

GOSPODARSTWO rolne, k/Grajewa 0606-630-146

KIEROWCA do jazdy Tirem z naczepą chłodnią na trasach: Polska-Belgia-Rosja, z praktyką na stałe. Łapy k/Białegostoku, (085)650-21-99, 0602-557-199, 0602-591-457.

KIEROWCĘ Giełda Rolno-Towarowa, ul.Andersa box 33.

MAŁŻEŃSTWO lub mężczyznę w gospodarstwie rolnym,0500-186-499.

MAŁŻEŃSTWO lub pracownika w gospodarstwie rolnym. Powiat giżycko. Tylko poważne oferty. 0602-243-184.

MECHANIKA do samochodów ciężarowych, z Ełku lub okolic. 0601-538-540.

MECHANIKÓW i elektryków z doświadczeniem, Zambrów (086)270-30-99, 0783-777-777

MĘŻCZYZNĘ do 35 lat -praca w ogrodnictwie woj. podlaskie +zakwaterowanie, 0508-194-198.

MĘŻCZYZNĘ w gospodarstwie rolnym, z zakwaterowaniem, 0515-195-327.

PIEKARZA z zakwaterowaniem, 0501-658-083.

SPEDYTORKĘ do firmy Transportowej na stałe, język niemiecki, rosyjski, angielski. Łapy k/Białegostoku, mile widziana praktyka,(085)650-21-99, 0602-557-199, 0602-591-457.

SPRZEDAWCZYNIĘ z doświadczeniem Giełda Rolno -Towarowa ul. Gen. Andersa 40 box 33.

ZAGRANICA, budowa, szklarnia, opieka. 0698-592-110

AUTOMOTO

KUPIĘ

AUTA powypadkowe skupuję, 0501-328-434.

DO kasacji, całe -powypadkowe, 0506-427-705.

SPRZEDAM

ALMERA 1.5 16V, (2002), salonowy, serwisowany, pełna opcja, zamiana, 21.900zł, 0601-850-700

AUDI A6 19TDI, (2000), 32.000zł, 0503-080-355

AUTOKOMIS Premium skup -sprzedaż -zamiana, profesjonalne pranie tapicerek samochodowych, Białystok 1000-lecia P.P 39, 0601-850-700.

AVENSIS 2.0 diesel, (2005), bezwypadkowy, serwisowany, pełna opcja, zamiana, 48.900zł, 0601-850-700

DZWIG 8-ton, na samochodzie Ural, 3-osie napęd, terenowe biegi, nowe opcje, 30.000zł, 0695-245-404

MERCEDES 220 CDI, 150km, nowy model, czarny metalik, (2002-XII), automatyk, 0514-154-562.

NAJWIĘKSZY wybór części w Polsce, wszystkie modele z Europy, Japonii i USA, 0501-206-406

NISSAN Potval, turbo disel, koparko-ładowarka Ford 550, 12.000zł, 0607-351-335

OPEL Astra 1.4,benzyna (1999), I właściciel, 6800zł, 0509-572-622

OPEL Astra I kombi, (1997), 1.6 benzyna+gaz, 7.800zł, 0602-824-018

OPONY 1300x18, balony do beczkowozów i przyczep, 100-150zł, 0605-228-930

ROVER 45, 2.0 V6, pełna opcja, 20.500zł, 0601-811-578

SEAT Ibiza 1.2, (2002), 12.900zł, 0662-072-117

SILNIK 2.3 turbo, Ford Sierra Costovth 1200zł, 0605-228-930

STAR 1142 podnośnik koszowy P-184H, 0604-076-957

VOLVO S40, 1998/99r, 9.600 zł do negocjacji, 0516-109-253.

VW Golf II, (1991/1997) 3100 zł, (086)273-36-41.

VW Golf, (1995)+ gaz, 6500zł, 0507-491-489.

YARIS 1.0, (2005), salonowy, bezwypadkowy, serwisowany, klimatyzacja, zamiana, 21.900zł, 0601-850-700

CZĘŚCI

FELGI 13,6R36, opona rolnicza 13,6R36, stan bieżnika 70%, 500 zł/szt. 0728-483-228

SPRZEDAM części BMW E-30, E-34, E-36, E-38, E-39, od 10zł, 0509-988-221

INNE

KREDYT samochodowy na oświadczenie. Łomża, Wojska Polskiego 38,(086)216-92-82.

ZAKUPY

HURTOWNIE

MARS hurtowania odzieży używanej. Bezpośrednie dostawy z Anglii, Irlandii, Niemiec. Białystok ul. Kleeberga 22. (085)664-72-11, 0602-392-013

PRODUCENCI

BLOCZKI fundamentowe, pustaki żużlowe, żwir. 0602-408-938.

NIERUCHOMOŚCI

KUPIĘ

KUPIĘ
działkę uzbrojoną w okolicach Białegostoku (30km) o powierzchni 2-5ha z przeznaczeniem na przemysł.
Tel. 606-217-217, 604-168-816

R10420fwebb

SPRZEDAM

11,4 ha, kanalizacja, gaz, woda 4 km od Białegostoku. 37 zł/m2. 0606-881-066.

2,2 ha, siedliskowa, Pogorzałki, częściowo zalesiona 12 zł/m2, 0606-881-066.

3,84 ha lasu koło Michałowa, 20.000 zł/ha. 0606-881-066.

3000 mkw gm. Dobrzyniewo Duże, 99.000 zł. 0606-881-066.

3-POKOJOWE, 48 mkw. w Bielsku Podlaskim ul. Żeromskiego, stan bdb. 0666-884-061.

4,4 ha w tym 3,4 ha lasu, Ploski gm. Bielsk Podlaski, 20.000 zł/ha. 0606-881-066.

65 m2, Dziesięciny, 3-pokojowe. 0606-708-763.

ATRAKCYJNA cena garaży blaszanych- transport montaż gratis, 0501-231-350.

ATRAKCYJNA posiadłość centrum Łap. 0660-700-379.

ATRAKCYJNY dom wolno stojący, 0793-791-137.

BIELSK Podlaski -dom 260/842 m2, piętrowy, stan bdb, do zamieszkania, zagospodarowany teren, 0664-270-567.

BIURO „REGRYS" Sprzedaż działek,nowych mieszkań,segmentów w Kobyłce, Zielonce i Wołominie k/Wwy. Tel. (22)786 32 96, kom. 0-693 691 942.

BLASZAKI garaże- tanio i solidnie, (085)730-18-00, 0694-052-905.

BLASZAKI garaże tanio, transport montaż gratis, 0506-900-520, (052)348-71-48, (041)263-27-42.

DOM z działką 2400 m2, w atrakcyjnym miejscu, nad samą rzeką, 4km od Białegostoku. 0694-678-105.

DOM, Jaroszówka, 834/250 m2, 0660-662-443.

DOMKI wolno stojące, Nowodworce, 0604-940-999.

DOMY szeregowe w centrum Białegostoku, tel. (085) 654-55-67, godz. 8.00 - 16.00

DZIAŁKA 1,17 ha, 2,85 ha, 3,4 ha, 9 ha, Rafałówka, 8 km od Białegostoku, 8 zł/mkw, 0606-881-066.

DZIAŁKA 2,26 ha, Cisówka nad zalewem Siemianówka, 20.000 zł/ha. 0606-881-066.

DZIAŁKA 809 m2 ul. Brzoskwiniowa. 0608-382-278.

DZIAŁKA budowlana , uzbrojona, Mońki, 6.3 ara 0508-500-182.

DZIAŁKĘ budowlaną, tanio. 0508-905-080.

DZIAŁKI: 0,58 ha, 0,68ha i 0,55 ha -Dąbrowa Białostocka. 0518-449-386.

EŁK, tanie mieszkanie w kamienicy z CO, 89m2, I piętro, 0693-668-803.

GARAŻE blaszaki- tanio, 0505-126-033.

GARAŻE blaszane, bramy garażowe -konkurencyjne ceny! Transport, montaż -gratis. Raty! (085)662-72-48, (089)741-38-75, 0503-073-111 www.konstal.tit.pl

GRAJEWO -dom piętrowy, 208 mkw. 0517-674-848.

KAWALERKA w Białymstoku, 0509-854-013.

LUB wynajme unijny zakład mięsny. 0660-700-379

MIESZKANIE 50m2, 900 zł +opłaty. 0784-089-272.

MIESZKANIE 53,5 m2, Kleosin, 0664-902-579.

MIESZKANIE w centrum Ełku, 75.46 mkw, Ip., 3-pokojowe, 2.900 zł/mkw. do uzg. 0502-432-020.

MIESZKANIE w Ełku, nowe, pięknie wykończone, jednopokojowe, 40mkw., balkon, duży parking, piwnica 19mkw., brama na pilot, 1.5 km do centrum, 400 m do jeziora, 115.000zł, 0509-936-209.

NOWE domy na Wygodzie. (085)675-30-35, e-mail: BORN.jacwing@wp.pl www.jacwingbialystok.pl

OKAZJA! 48 m2, IIIp, słoneczne, 2-pok. umeblowane, od zaraz. Dziesięciny/Palmowa, 179 tys, 605-345-706.

PÓŁ bliźniaka, 284/1000 m2, 50 m2 wykończone do zamieszkania 270000 zł Nowodworce (085)718-67-41

SIEDLISKO, Kolnica k/Augustowa, dom drewniany, stodoła, obora 120.000 zł, 0606-881-066.

SIEDLISKO, las ziemia, po 18.00, (085)721-12-90.

SOKÓŁKA 60 m2, IVp, 3-pokoje, 190.000 zł 0516-405-423

SZEREGÓWKA, os. Pieczurki, 0604-940-999.

UL.PIŁSUDSKIEGO, 40 mkw, 0603-660-665.

WYNAJMĘ lokal handlowo - usługowo - biurowy na piętrze: 80 mkw+80 mkw, tel. (085) 654-55-67 w godz. 8.00-16.00

POSZUKUJĘ

KAWALERKĘ do 500 zł, 0721-262-554.

ZAMIENIĘ

2-POKOJOWE (willa, blok, cegła) własnościowe 66,5 m2, Ip., w Legnicy (Zagłębie Miedziowe -wysokie zarobki), czynsz 116 zł -na własnościowe w Białymstoku, Czarna Białostocka, Hajnówka, Supraśl, Wasilków, okolice. (076)722-17-50.

MIESZKANIE 3-pokojowe w Bielsku Podlaskim na 2-pokojowe w Białymstoku. 0666-884-061.

WYNAJMĘ

DOM oddzielne wejście, Wygoda, (085)676-19-98.

DWA lokale 20 i 80 m2, Grajewo, osiedle Broniewskiego 12. 0601-394-489.

LOKAL 36 m2, centrum. 0660-449-970.

LOKAL 64 mkw, Grajewo, Ełcka 23, (086)272-47-32.

LOKALE: Transportowa, Lipowa 4, 0606-481-108.

MIESZKANIE 2-pokojowe w centrum Białegostoku, rodzinie lub pracującym, 0696-430-105.

MIESZKANIE do wynajęcia w Białymstoku 2-pokoje 800 zł +liczniki, (085)730-72-39.

POKÓJ -Wasilków, 0694-308-173.

WYNAJMĘ plac magazynowy 30 ar, ogrodzony, przy ul. Poznańskiej w Łomży, 0-668-311-449.

NAUKA

AGROBIZNES, gastronomia, hotelarstwo, turystyka, informatyka. ul. Kraszewskiego 33, Białystok (085)732-42-16, www.szkola.amj.pl

LO dla Dorosłych Monte Cassino 25, (085)745-13-73

KURSY

AUTOMOBILKLUB - prawo jazdy, tel. (085)732-76-85.

TURYSTYKA

***BELGIA,** Holandia, Niemcy- soboty, niedziele, DVD, klimatyzacja, 0602-664-771, (085)747-00-01.

***SOBOTA** -Belgia, Holandia, Niemcy, 0606-379-966.

AUGUSTÓW, pokoje 30 zł/os/doba, (087)644-50-83.

BELGIA, Holandia czwartek -środa, 0502-701-966.

BIAŁORZECZKA nad J.Czarnym, 2 domy. 07230478-042

GÓRY -kwatery, wynajęcie od 20 zł. 0886-650-775.

OKĘCIE, również powroty, 0698-049-359.

RAJGRÓD, dom 4-osoby, 25-30 zł/doba, 506-408-098.

ZWIERZĘTA

JAMNIKI 3-miesięczne za 20 zł. (085)719-35-55

SZNAUCERY miniaturka, (086)270-52-94.

BIZNES

POŻYCZKI

****POTRZEBUJESZ** pieniędzy? Przyjdź do nas! Minimum formalności: bez zaświadczeń, poręczycieli, BIK. Niskie raty 25000 zł -155,27 zł, odsetki 7,08 %. Białystok (085)653-70-60, Łomża (086)216-61-11.

****POŻYCZKI** dla Firm bez zaświadczeń, uproszczone procedury; 150 tys. rata: 931,60, infolinia: 608-921-608.

*CHWILÓWKA! Pożyczka, wypłata natychmiast, bez zbędnych formalności, ubezpieczenie assistance dla pożyczkobiorcy, korzystna oferta. 0600-700-304.

TU znajdziesz ofertę dla siebie, (085)87-44-277.

RÓŻNE

KUPIĘ

DREWNO papierówkę, 0728-998-381.

DRZEWO lub las, wycinka własna. 0693-030-681.

KUPIĘ Akcje PGNiG. 0511-558-888.

SOSNĘ tartaczną, papierówkę liściastą, 0510-317-663.

ZŁOM, auta na złom, 0510-943-771.

SPRZEDAM

DREWNO opałowe -dowóz. 0661-921-290.

FOTEL rehabilitacyjny, super stan, 3800zł, 0722-960-176.

GARAŻE- blaszaki najtaniej! Raty. www.blaszaki.com, (089)542-83-71, (058)762-95-12, (018)334-08-10.

TANIE zmywanie, pralki. od 200,- 0606-953-333.

INNE

WRÓŻKA Elleni- zdejmowanie klątw, uroków, tarot.,, (085)744-00-02, 0600-114-369.

ZDROWIE

GINEKOLOG

GABINET ginekologiczny, Lipowa 6, 0602-170-344.

PSYCHIATRA

****ALKOHOLOWE ODTRUCIA. ALKOHOLIZM, NAŁOGI, NERWICE, DEPRESJE, ZABURZENIA PSYCHICZNE. DR CHOROSZUCHA, BIAŁYSTOK, UL. PODLEŚNA 16, (085)732-77-35.**

ALKOHOLOWE odtrucia (także domowe). Kroplówki, nerwice, depresje. NZOZ -VIRTUS, Antoniuk Fabr. 10 Białystok. Całodobowo, (085)661-53-33.

ODTRUCIA alkoholowe, profesjonalne, dyskretnie -także domowe, 0604-847-051.

SEKSUALNE ZABURZENIA. DR CHOROSZUCHA, UL. PODLEŚNA 16, (085)732-77-35.

ALERGOLOG

ALERGIA. Bezbolesne testy i leczenie. 2500 alergenów. Odczulanie na urządzeniach najnowszej generacji, ul. Rzymowskiego 43/28, (085)746-59-02.

GASTROLOG

HEMOROIDY nieoperacyjnie, (085)743-23-29.

URODA

GINEKOLOG -DYSKRETNIE 517-661-060.

INNE

KOMPUTEROWE badanie zdrowia, (085)743-23-29.

MASAŻE rehabilitacje w domu pacjenta, 0662-964-698

RZUĆ palenie, Starobojarska 8, (085)743-23-29.

MASZYNY I URZĄDZENIA

SPRZEDAM

KUCHNIA elektryczna moc 19 kW 2003 r. 114 kg, nie używana, 6 płytek, 50 cm2, (086)272-30-63 w. 14.

GAZETA WSPÓŁCZESNA

www.wspolczesna.pl

ZA TREŚĆ REKLAM I OGŁOSZEŃ REDAKCJA NIE ODPOWIADA







Do koloru do wyboru.

Kolorowe ogłoszenia drobne w Gazecie Współczesnej.

GAZETA WSPÓŁCZESNA

ZLEĆ OGŁOSZENIE DROBNE do Gazety Współczesnej SMS-em

Jak zlecić ogłoszenie?

1. Wpisz w telefonie komórkowym dowolnej sieci SMS-a z treścią ogłoszenia. Zacznij od podania kodu złożonego z nazwy naszej gazety, czyli WSP i numeru rubryki, w której ma się znaleźć ogłoszenie, np. 01, a dalej - po kropce - jego treść. Całość powinna wyglądać tak (prosimy nie używać polskich znaków): **WSP09.Kupie mieszkanie, tel. 123456**
2. Wyślij SMS-a z treścią ogłoszenia pod numer 91968. Każdorazowe przesłanie SMS wiąże się z naliczeniem opłaty przez operatora w wysokości **23,18 PLN z VAT** (19 PLN + VAT).
3. Otrzymasz potwierdzenie przyjęcia ogłoszenia z naszego Biura Reklamy, które sprawdzi czy jest ono zgodne z zasadami określonymi w regulaminie przyjmowania ogłoszeń.
4. Twoje ogłoszenie znajdzie się w Gazecie Współczesnej w najbliższym możliwym terminie.
5. Wiadomość SMS pod numer 91968 może być przesłana przez Ogłoszeniodawcę raz na 15 minut.
6. Dozwolona liczba znaków w SMS-ie (wraz ze spacjami i interpunkcją) nie może przekroczyć 130.
7. Regulamin wysyłania i publikowania ogłoszeń przez SMS dostępny jest na stronie internetowej www.wspolczesna.pl



Wykaz rubryk - ogłoszeń SMS

01 Praca/zatrudnię
02 Praca/szukam pracy
03 Automoto/kupię
04 Automoto/sprzedam
05 Automoto/inne
06 Automoto/inne
07 Nauka
08 Nieruchomości/sprzedam
09 Nieruchomości/kupię
10 Nieruchomości/poszukuję
11 Nieruchomości/zamienię
12 Nieruchomości/wynajmę
13 Nieruchomości/stancje
14 Komputery
15 Turystyka
16 Zwierzęta
17 Biznes
18 Rolnictwo/sprzedam
19 Rolnictwo/kupię
20 Różne/sprzedam
21 Różne/kupię
22 Różne/inne
23 Maszyny i urządzenia
24 Materiały budowlane
25 Życzenia
26 Zakupy
27 Zdrowie
28 Usługi

INFORMACJA O OCHRONIE DANYCH OSOBOWYCH

Media Regionalne Spółka z o.o. informuje, że dane osobowe Ogłoszenodawców (osób fizycznych) są przetwarzane przez wydawcę „Gazety Współczesnej" wyłącznie w celu wykonania zlecenia publikacji ogłoszeń i reklam, wystawienia faktury VAT i sprawozdawczości finansowej. Dane osobowe nie są udostępniane osobom trzecim ani przetwarzane w innych celach. Ogłoszeniodawcy mają prawo do wglądu i poprawiania danych.

KUPON NA OGŁOSZENIE DROBNE GAZETA WSPÓŁCZESNA

wyd. codzienne - jedna linia: **5,50 zł**, wyd. magazynowe - jedna linia: **11 zł**
łącznie z adresem (telefonem)

W jednej linii ogł. mieści się około 47 znaków (w pierwszej linii 43 znaki).
Za znak uważa się każdą literę, cyfrę, przerwę między wyrazami, nawias, znak interpunkcyjny.
Zapis numeru tel. (0-00)000-00-00, kom. 0-000-000-000

Ilość publikacji

	wyd. zwykłe	wyd. magazynowe
1 linia	x 5,50,-	x 11,00,-
2 linie	x 11,00,-	x 22,00,-
3 linie	x 16,50,-	x 33,00,-

dane klienta: _____

adres, kod pocztowy: _____

Upoważniam Media Regionalne Sp. z o.o. do wystawiania faktur bez mojego podpisu.

1. Kupony przyjmują nasze biura ogłoszeń i współpracujące agencje (adresy w gazecie). Kupon wraz z dowodem wpłaty na konto w Deutsche Bank Polska SA nr 78186000090000001101214002 można również przesłać pod adresem: Gazeta Współczesna, 15-419 Białystok, ul. Św. Mikołaja 1 z dopiskiem Biuro Ogłoszeń.
2. Publikacja pierwszego ogłoszenia nie później niż w ciągu 7 dni od daty otrzymania kuponu.
3. Wydania codzienne gazety: poniedziałek - czwartek, wydanie magazynowe: piątek.
4. W cenę został wliczony podatek VAT 22%.
5. Ważne są tylko kupony wycięte z gazety.

Podane dane osobowe będą przetwarzane przez Media Regionalne Sp. z o.o. wyłącznie dla potrzeb realizacji zamówienia.

Zakreśl wybraną rubrykę

UBEZPIECZENIA, NAUKA, TURYSTYKA

PRACA: zatrudnię, szukam pracy

AUTO MOTO: kupię, sprzedam, naprawy, autoalarmy, inne

ROLNICTWO: kupię, sprzedam

ZAKUPY: hurtownie, sklepy, producenci, antykwariaty

USŁUGI: budowa, remont, AGD, RTV, transport, inne, MEBLE

NIERUCHOMOŚCI: kupię, sprzedam, poszukuję, zamienię, wynajmę, stancje

ZWIERZĘTA, BIZNES

RÓŻNE: kupię, sprzedam, inne

KOOPERACJA, HYDRAULIKA

MASZYNA elektryczna do pieczenia sękaczy, ok.Suwałk, 1.200 zł. (0-87)563-00-54.
MINIŁADOWARKA MZ640, (1987), udzwig 1700kg, 14.000zł, (086)476-32-59
PODNOŚNIK najazdowy 4-kolumnowy, 0604-076-957.
SPRĘŻARKA Van oraz 3JW, 0604-076-957.
SZLIFIERKA tarczowa, 0604-076-957.
WÓZEK widłowy, podnoszenie 4,5t, 10000,- (085)737-52-95
WÓZKI widłowe GPW Gliwice, 0604-076-957.

MATERIAŁY BUDOWLANE

SPRZEDAM

DESKI budowlane i łaty 3m3, 350zł/m3, (086)476-32-59
PUSTAKI Śniadowo 1000 szt. razem 24x24x59, 7.30,- 0509-775-245

USŁUGI

TYNKARSKIE

PROFESJONALNE tynki gipsowe, 0509-770-983.

TYNK tradycyjny, tanio, solidnie. 0691-655-384.
TYNKI agregatem, Suwałki, 0510-412-369.
TYNKI GIPSOWE AGREGATEM, 0509-114-550.
TYNKI gipsowe agregatem. 0518-467-494.
TYNKI gipsowe, cementowe, 0692-890-953.
TYNKI tradycyjne gipsowe, agregatem. 0792-219-775
TYNKI tradycyjne, 0511-618-314, (086)474-39-49
TYNKI tradycyjne, elewacje, 0500-171-349.

BUDOWA, REMONT

ADAPTACJA poddaszy, elewacje, struktury, glazura, szpachlowanie, Suwałki, okolice, 0510-412-369.
ADAPTACJE, ocieplenia poddaszy, rigips, malowanie, podłogi, Suwałki, 0508-662-776.
ANBET budowa domów, obór unijnych, szamba, elewacje, ogrodzenia, wykończenia, 0663-481-621.
ARANŻACJE, projektowanie wnętrz, 0500-246-715.
ARCHITEKT, 0517-480-813.
AUTOMATYKA. Bramy. Drzwi. Serwis, (085)663-26-39..
BRUK, polbruk, granit, bicie kamienia. 0604-375-707.
BUDOWA domów jednorodzinnych, 0509-833-137.
BUDOWA domów, obór, modernizacje, 0509-319-750.

BUDOWA domów, ocieplenie, wykończenie. Suwałki, okolice, (087)567-95-02 po 17.00, 0516-037-416,

BUDOWA domów, remonty, 0606-949-446.
DOCIEPLANIE budynków tanio.0661-728-420.
DOCIEPLENIA, elewacje, suchy tynk. 0502-420-330.
DOCIPELENIA, remonty, 0603-424-784.
GLAZURA, terakota, panele, tanio. 0606-718-157.
GLAZURA, terakota, schody, tarasy, 0514-753-509.

KAM-BRUK kostka brukowa, kompleksowo. 0605-371-441.

KOMINKI -montaż, sprzedaż - tanio, 0791-234-024.
KOMPLEKSOWO remonty. 0604-429-660.
KRUSZENIE kamienia, szczękowo, 0691-696-388.
MALOWANIE , szpachlowanie, 0668-141-137.
MALOWANIE dachów, 0668-141-137.
MALOWANIE, szpachlowanie,remonty. 0665-063-930
PARKIETY, DESKA PARKIETOWA, SCHODY. PRODUCENT -(085)683-46-38 www.andrewpol.com.pl

PARKIETY, listwy, deski, schody -producent Drewbud Jurowce (085)743-50-11, 0608-123-047.

PARKIETY. (085)653-75-04. www.solpar.pl
POLBRUK kompleksowo, solidnie, tanio. 0501-028-543
POLBRUK -układanie, www.izbiccy.pl 0602-776-669.
POSADZKI agregatem -solidnie. 0511-661-237
POSADZKI agregatem. 0604-400-174.
REMONTY wykończenia. 0507-233-262.
STOLARZ. 0501-284-937, (085)718-50-83.
STUDNIE głębinowe tanio sprawdź !!! 0600-772-149
STUDNIE wiercone tanio, tel. 0504-320-592.
SUCHY TYNK, MALOWANIE, GLAZURA, 0509-114-550.

ŚWIADECTWA charakterystyki energetycznej bud.; Projekty i nadzory budowlane. 0515-291-305.

TYNKI kolor, terrazyty (85)651-09-45, 0602-175-050.
TYNKI tradycyjne agregatem, 0502-053-516.
VIERO -Elewacje. Mieszalnia farb, tynków. (085)743-79-34, 0501-672-727.
WYKOŃCZENIA wnętrz, Grajewo, 0663-372-674.
WYKOŃCZENIA wnętrz. 0507-861-444.
WYKOPY koparkami, spychem, rozbiórki, wyrywanie karczy, niwelacje, 0602-520-783, (086)216-35-79.
WYKOPY pogłębianie stawów koparkami linowymi, tanio, solidnie, Grajewo, 0505-027-228.

OGRODZENIA

BRAMY, ogrodzenia, automatyka, 0501-268-008.
OGRODZENIA klinkierowe. 0503-764-970.
PRODUCENT ogrodzeń: betonowe, drewniane, metalowe, bramy, siatki, płyty podmurówkowe, słupki. Usługi montażowe, 0609-554-376 (085)731-08-97.
SZTACHETY olchowe heblowane, 0502-712-839.

ELEKTRYCZNE

INTELIGENTNE instalacje elektryczne, alarmy, centrale telefoniczne, napędy bram, klimatyzacja 0502-773-368
ZBIORNIKI, chłodnictwo, klimatyzacja, 0782-303-048.

CYKLINOWANIE

CYKLINOWANIE, remonty, 0728-548-666.
PARKIETY, solidnie i profesjonalnie. 0798-256-669.

HYDRAULICZNE

INSTALACJE wod.-kan., CO, klimatyzacja, wentylacja, kolektory, oczyszczalnie ścieków, 0607-200-461.
OCZYSZCZALNIE instalacje wodno-kan. 0602-720-628.

NAPRAWA AGD

PRALKI, lodówki, (085)743-18-47, 0606-342-131.

NAPRAWA RTV

TELENAPRAWA , (085)661-76-31, 0602-120-966.

CZYSZCZENIE DYWANÓW

TAPICEREK samochodowych, domowych, 787-123-777

MALARSKIE

MALOWANIE natryskowe tapet itp, 0506-136-001.

PRZEPROWADZKI

WWW. przeprowadzki.bialystok.pl (085)742-15-28.

OKNA I DRZWI

ATESTOKNA tanio. Handlowa 7, (085)652-70-71.
BIAŁOSTOCKA Fabryka Okien, Pogodna 22, ceny hurtowe - montaż producenta, raty, (085)742-20-08.
OKNA PCV, najniższe ceny w mieście, profesjonalny montaż. (085)746-14-46, 0600-380-772
OKNA, drzwi,solidnie, www.atros.pl, (085)744-42-22

DACHY

CAŁÓWKA, krowie, łaty od 350 zł/m3, 0502-712-839.
DACHY www.serwisdachowy.pl 0504-080-843
DACHY z wióra: krycie dachów oraz sprzedaż wióra., (087)516-15-62, 0783-828-866.
DACHY, krycie, remonty, podbitka, 0665-913-444.
KRYCIE dachów. 0505-858-895.
KRYCIE dachów. 0607-683-191.
KRYCIE, papa, obróbki blacharskie, 0791-651-555.
KRYCIE, więźba, budowa poddaszy, elewacje, ocieplenia domów, Suwałki, okolice., 0501-564-471.
MALOWANIE dachów. 0605-130-473.

PAPY termozgrzewalne, solidnie, 0516-321-649.

WIĘŹBY, skomplikowane krycie. 0602-777-760.

ŚLUSARSKIE

KOWALSTWO, balustrady, ogrodzenia, (085)741-96-56.

TRANSPORT

AUTOLAWETĄ, okolice Ełku i Grajewa. 0505-720-184.
HOLOWANIE- auta, traktory, maszyn, 0693-351-649
HOLOWANIE, 0664-310-250.
KONTENEREM dł 4,20. 0602-827-769
TANIO: osobowe, busy, maszyny. 24 h., 600-056-789.
WYWROTKI. Ełk i okolice. 0500-019-764.

INNE

***NAGROBKI granitowe, podwójne już od 5.000 zł. Wystawa Białystok. 0601-566-181.**

NAGROBKI granitowe -najniższe ceny. Tel. 0601-924-904, 0607-497-951, www.okla.net.pl

NAGROBKI granitowe podwójne już od 5.000 zł. 0601-912-474 www.jan-sobczak.pl

NAGROBKI granitowe, duży wybór, solidnie, najlepsze ceny! 0501-741-942, 0501-362-881

POMNIKI kamienne, 0605-391-165.

POMNIKI kamienne, najtaniej. 0507-484-241
POMNIKI, grobowce, Augustowska 6/2, 0664-932-453.
SPRZĄTANIE, solidnie. 0694-024-228.

ROLNICTWO

BIELENIE agregatem. 0501-327-824.

BIELENIE obór, tel. 0509-062-655.
NAPRAWY ciągników, silników i osi. 0607-607-679.
PRZYDOMOWE oczyszczalnie ścieków. 0601-176-431.

SZAMBA prostokątne, okrągłe, płyty, silosy, obory, faktura VAT. 0501-408-363.

TARCIE drzewa trakiem przewoźnym 0504-921-727.
UBÓJ tucznika unijne standardy, tanio. 0660-700-379

MATRYMONIALNE

BIURA MATRYMONIALNE

MARIAŻ. (085)675-13-15, 0604-167-379.

S:017100wtpo

Wyrazy najgłębszego współczucia z powodu śmierci

MATKI

Kol. JACKOWI SZESZKO

składają:
Zarząd i Załoga Mleczarskiej Spółdzielni Mleczarskiej w Mońkach

RADIO

> JARD

Wiadomości. 7.00-22.00 5 minut przed pełną godzin; Prognoza pogody. o równej godzinie (przez całą dobę) Fotoradary. 8.00 do 17.00 (1 minutę po pełnej godzinie); przegląd prasy. 7.20, 8.20, 9.20; Konkursy. 8.40, 10.40, 17.10; Poranek z Radiem Jard. 6.00-9.00; Program religijny. 6.10 w każdą niedzielę; Ciekawostki cenowe. 8.30, 10.30, 12.30, 6.30, 18.30, 20.30; Dzień z Radiem Jard. 9.00-16.00; Rozmowa dnia. 10.10 pon.-pt.; Ciekawostki motoryzacyjne. 10.30, 16.30, 20.30; Jak i gdzie przyjemnie spędzić czas. 7.30, 9.30, 11.30, 13.30,17.30, 19.30, 21.30; Informator medyczny. 11.40 w każdą niedziel; Pozdrowienia ultrakrótkie. 12.00-14.00, 20.00-22.00; Audycja dla dzieci i młodzieży. 15.10 w każdą niedzielę; Wieczór z Radiem Jard. 16.00-22.00; Piosenki z Listy przebojów Greatest Hits 18.00-19.00; Przegląd wydarzeń kulturalnych. 21.10 pon. pt.; Lista przebojów Greatest Hits. po godz 22.00 w każdy piątek; Sport w Radiu Jard. 21.35 w każdą niedzielę; Noc z Radiem Jard. 22.00-6.00.

> JARD 2

Stałe bloki programowe. 7-10 Poranek z Radiem Jard 2; 10-14 Dzień z Radiem Jard 2; 14-18 Popołudnie z Radiem Jard 2; 18-22 (24) Jard Mega SMS-Beat ; 22-7 Noc z Radiem Jard 2. muzyka non-stop. Stałe punkty programowe. Wiadomości codziennie od 8 do 18. minutę przed pełną godziną; Prognoza pogody. od 7 do 22. od 8 do 18 cztery minuty po pełnej godzinie, o 7 oraz od 19 do 22 minutę przed pełną godziną; Informacje dla kierowców. Od 8 do 18. trzy minuty po pełnej godzinie; Propozycje kulturalne. Jak i gdzie przyjemnie spędzić czas. Jard 2 poleca. 8.35, 10.35, 12.35, 14.35, 16.35, 18.30. Powerplay.

> BIAŁYSTOK

7.20, 9.20, 11.20, 13.20, 15.20, 17.20, 19.20, 21.20; Wiadomości Radia Białystok co godzinę. Wydanie główne. 7.00, 16.00; Wiadomości w skrócie. 5.30, 6.30, 7.30, 8.30, 14.30, 15.30, 16.30, 17.30; Przegląd prasy. 5.40, 6.22; Sport. 7.09, 8.05, 19.04, 21.05; Wiadomości kulturalne. 10.30; Moto Radio. 6.45, 7.45, 8.45; Informacje z przejść granicznych. 6.45, 7.45, 8.45. 5.00 TA PORA TO RANO 5.35 Dlaczego w trawie piszczy; 9.10 Dzień, jak żaden inny, prow. Marcin Kozłowski; 9.30 Dlaczego w trawie piszczy, gawęda Simony Kossak; 10.30 Odpływ nudy; 11.15 Reportaż. 11.50 Minuta dla nauki; 12.30 KIWI; 13.10 Zielonym do góry, prow. Aneta Gałaburda; 14.00 Edyta Wołosik zaprasza...; 15.15 Ale jazda 15.45 Dlaczego w trawie piszczy, gawęda Simony Kossak; 16.10 Popołudniówka, prow. Iza Serafin; 17.15 Muzyka, która kręci i nęci; 17.30 Samo zdrowie; 18.15 Słowo o słowie, prof. Jerzy Bralczyk; 18.30 Litewski Magazyn Radiowy, aud. Zyty Wasiluk; 18.45 Pod znakiem Pogoni. 19.05 Wieczór inny niż wszystkie., prow. Wiesław Szymański; 19.15 W przestrzeniach słowa. Hanna Kowalewska; 19.30 Reportaż. Ja, pracownik..., rep. Agnieszki Czarkowskiej; 20.15 Poczta Literacka, prow. Wiesław Szymański;

> RMF FM

Poniedziałek - piątek 0.00-6.00 pr. nocny; 6.00-9.00 pr. poranny. Jestem w Szoku; 9.00-13.00 pr. przedpołudniowy; 13.00-17.00 pr popołudniowy LIS-VEGAS; 17.00-20.00 Lista przebojów HOP-BĘC; 20.00-0.00 program wieczorny świat według Karpia. Sobota - niedziela 0.00-8.00 program nocny; 8.00-13.00 pr. przedpołudniowy; 13.00-18.00 pr. popołudniowy. Muza pod Waszym Nadzorem.; 18.00-22.00 program wieczorny. Bit or not to Bit.; 22.00-0.00 pr. nocny

> RADIO 5

Wiadomości co godzinę 6.00-22.00; Prognoza pogody co godzinę 6.00-22.00. 5.08 Kalendarium; 5.35, 6.35, 7.20 Horoskop; 6.10 Urodzeni dzisiaj... 6.20 Echa najważniejszych wydarzeń wczorajszego dnia; 6.25 Kalendarium + imieniny + piosenka dla solenizantów; 6.45 Przegląd prasy; 7.20 Echa najważniejszych wydarzeń wczorajszego dnia; 7.45 Przegląd prasy; 8.35 Wybór piosenki dnia; 10.20 Pięć minut z polityką; 11.15 Gość Radia 5; 11.35 Telefon dla Ciebie; 12.20 Porady prawnika oraz Studio Infor; 12.30-13.00 Grająca Szafa Radia 5; 13.40 Quiz; 15.10-16.00 Grająca Szafa Radia 5; 15.20 Klakson; 17.00-18.00 Echa wielkiego świata. 18.30 Audycja. POPCORN MEGA SHOW.; 18.35 Pakiecik; 18.40 Quiz; 20.15 Opowieści nie całkiem zwyczajne..

Plotki, ploteczki...

Jubileusz Ireny Santor



Piosenkarka Irena Santor podczas Jubileuszu 100-lecia Opery Leśnej na festiwalu TopTrendy w Sopocie miała własne święto. Obchodziła 50-lecie pracy artystycznej.

Edyta nie przejmuje się siostrą



Edyta Górniak podczas sopockiego festiwalu udała, że nie widzi swojej przyrodniej siostry Małgosi. Minęła dziewczynę obojętnie, choć ta ją zagadnęła. Gosia ponoć popłakała się stojąc pod jej garderobą.

Krzyżówka

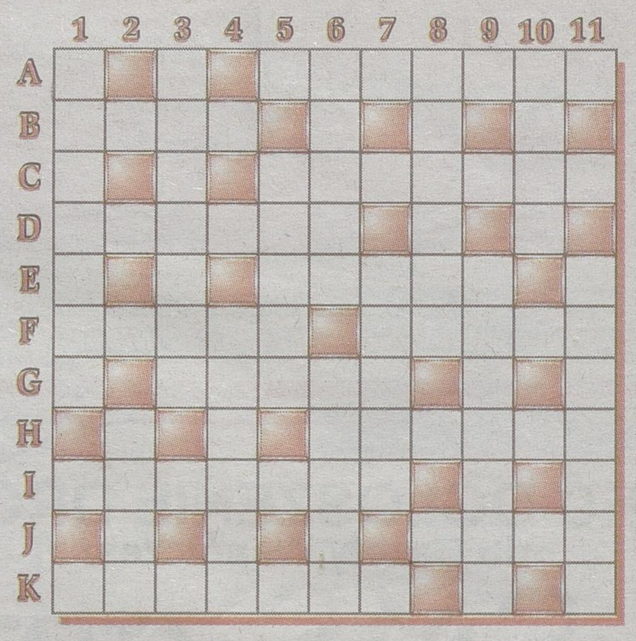

KUPON 26/B

Litery z pól: E-5, I-11, J-9, D-3, B-6, A-10, F-7, G-4, C-8, K-1, H-2 utworzą DRUGĄ część myśli Seneki.

POZIOMO: A) widowisko sceniczno-muzyczne, B) przewodnik wrażeń zmysłowych, C) nie ma gdzie jej wetknąć w tłoku, D) opieka, E) do czytania albo ściskania, F) mała czarna upierzona lub zaparzona ▲ płonie w górach, G) dawniejsza klamra u pasa, H) spec, I) coś do ubicia, J) zwierzę z gwizdem, K) smętny pojazd.

PIONOWO: 1) skrzynia z oknami do uprawy warzyw, 2) staropolska uraza, 3) między lekcjami, 4) wielki, gęsty las, 5) ptak wiosenny, 6) krzew ozdobny ▲ roślinny symbol zdrowia, 7) przeciwieństwo degradacji, 8) podobna do owalu, 9) występowanie u osobnika cech jego odległych przodków, 10) rozpuszczalna kawa zbożowa, 11) herbata z mlekiem.

HELLES

TVP 1



20.25 Vabank II, czyli riposta, Komedia kryminalna, Polska 1984, 105 min
Bankier Kramer, który w wyniku misternej intrygi Kwinty trafił do więzienia, wydostaje się na wolność. Od razu zaczyna knuć plan zemsty na Kwincie.

6.00 Kawa czy herbata?; 8.00 Wiadomości; 8.10 Pogoda; 8.15 Kwadrans po ósmej; 8.30 Koszmarny Karolek (24); 8.45 Świnka Peppa (41); 8.55 Jedynkowe przedszkole; 9.25 Lippy and Messy (7); 9.30 Legenda Nezha (29); 9.55 Na wysokiej fali (4); 10.25 Don Matteo (10); 11.25 Telezakupy; 12.00 Wiadomości; 12.10 Agrobiznes; 12.20 Plebania (1280); 12.50 Klan (1669); 13.15 Szkoła złamanych serc (156); 14.00 Podróżnik (104); 14.20 ZUS dla ciebie (1); 14.25 Rzeczpospolita niesprawiedliwa;
15.00 Wiadomości
15.10 Pogoda
15.15 Przeprowadzki (2/20) - serial obyczajowy
16.15 Opole 2009 na bis
16.25 Faceci do wzięcia (78) - serial komediowy
17.00 Teleexpress
17.25 Ranczo (6) - serial obyczajowy
18.20 Moda na sukces (4426) - telenowela
18.50 Przebojowa noc
19.00 Wieczorynka
19.30 Wiadomości
19.55 Sport
20.05 Mistrzostwa Świata – Rajd Brazylii
20.10 Pogoda
20.25 Vabank II, czyli riposta - komedia kryminalna, Polska 1984, reż. Juliusz Machulski, wyk. Jan Machulski, Leonard Pietraszak, Bronisław Wrocławski
22.10 Herosi (17, 18) - serial SF, USA 2006
23.55 Horoskop śmierci (9, 10) - serial kryminalny, Francja 2006
1.35 Notacje (378) - serial dokumentalny

TVP 2



21.00 Chłopak pilnie poszukiwany, Komedia romantyczna, Kanada/USA 2003, 105 min
28-letnia Jane otrzymuje zaproszenie na ślub wraz z osobą towarzyszącą. Z pomocą przyjaciółek zaczyna poszukiwania odpowiedniego kandydata.

6.50 Telezakupy - program reklamowy; 7.20 Sophie – panna młoda mimo woli (23/30) - serial obyczajowy; 7.50 Chaczkary – kamienne koronki - film dokumentalny; 8.15 Bodzio, mały helikopter (34/39) - serial animowany; 8.35 Radiostacja Roscoe (51/52) - serial komediowy; 9.05 Barwy szczęścia (13) - serial obyczajowy; 9.35 Barwy szczęścia (14) - serial obyczajowy; 10.05 Rajskie klimaty (7/16) - serial obyczajowy; 10.35 Przygody Tarzana (57) - serial przygodowy; 11.05 Nowe przygody Flippera (23/44) - serial przygodowy; 11.55 Magnum (103/162) - serial sensacyjny; 12.50 Lotko.tv - teleturniej; 13.20 Z lotu ptaka (2/8) - serial dokumentalny; 14.20 Córki McLeoda (61) - serial obyczajowy;
15.10 M.A.S.H. (205) - serial komediowy
15.40 Dom (5/25) - serial obyczajowy
17.30 Program lokalny
17.55 Dwójkomania - program publicystyczny
18.10 M jak miłość (634) - serial obyczajowy
19.05 Czterdziestolatek (6) - serial komediowy
20.05 Tancerze (2) - serial obyczajowy
21.00 Chłopak pilnie poszukiwany - komedia romantyczna, Kanada/USA 2003, wyk. Charisma Carpenter, David Lipper, Rachelle Lefevre
22.45 Panorama, sport
23.15 Pogoda
23.20 Odmienne stany moralności - dramat obyczajowy, USA 2003, wyk. Don Cheadle, Ryan Gosling, Chris Klein
1.10 Afryka u progu katastrofy - film dokumentalny

TVP BIAŁYSTOK



20.00 Serwis info, Magazyn informacyjny, 10 min
Aktualne wiadomości z kraju i ze świata. Relacje korespondentów na temat bieżącej sytuacji politycznej, społecznej i gospodarczej. Codzienny, profesjonalny serwis informacyjny.

5.09 Wierzę, wątpię, szukam; 5.34 Raport z Polski; 5.56 Info poranek; 7.45 Obiektyw; 8.00 Gość poranka; 8.15 Serwis info flesz - magazyn informacyjny; 8.17 Przegląd portali internetowych; 8.21 Prognoza pogody; 8.24 Przegląd prasy; 8.30 Serwis info; 8.35 Info poranek; 8.40 Przegląd prasy; 8.45 Kulisy - program dla dzieci; 9.00 Transmisja obrad Sejmu;
15.55 Serwis info
16.00 Rozmowa dnia
16.17 Biznes (230)
16.30 Serwis info
16.43 Prognoza pogody
16.45 Gość dnia - program publicystyczny
16.55 Warto tam być...
17.00 Everyday English
17.15 Komentarz – świat - program publicystyczny
17.30 Obiektyw
17.50 Szerokiej drogi!
17.57 Warto tam być...
18.00 Znane, nieznane - cykl reportaży
18.30 Światowiec
19.00 U źródeł wiary - program religijny
19.28 Prognoza pogody
19.32 Raport z Polski - magazyn informacyjny
19.50 Komentarz – świat
20.00 Serwis info
20.10 Minęła 20-ta, pogoda
21.07 Telekurier – bliżej ciebie
21.30 Serwis info, pogoda
21.45 Obiektyw, sport
22.00 Gość dnia
22.15 Plus minus
22.32 Serwis info, pogoda
23.00 Sportowy wieczór
23.30 Serwis info, pogoda
0.00 Po prostu Krystyna Feldman
0.58 Minęła 20-ta
1.41 Telekurier – bliżej ciebie
1.59 Serwis info, pogoda
2.24 Portrecista

POLSAT



20.05 Trzynaście dni, Dramat historyczny, USA 2000, 190 min
Kulisy kryzysu kubańskiego w 1962 roku, najdramatyczniejszego okresu prezydentury Johna F. Kennedy'ego, oraz rola O'Donella, zaufanego pomocnika i powiernika prezydenta.

5.15 Wstawaj! Gramy! - rozrywka; 6.00 Nowy dzień z Polsat News - magazyn informacyjny; 7.00 TV market - program reklamowy; 7.15 Wielka wygrana (522) - teleturniej; 8.00 Przygody w siodle (7) - serial przygodowy; 8.30 Łowcy skarbów (47) - serial przygodowy; 9.30 Czarodziejki (79) - serial fantastyczny; 10.30 Sheena (7) - serial przygodowy; 11.30 Sabrina, nastoletnia czarownica (6); 12.00 Rodzina zastępcza (147, 148) - serial komediowy; 13.00 I kto tu rządzi (13, 14) - serial obyczajowy; 14.10 Miodowe lata (7) - serial komediowy; 14.45 Zwariowany świat Malcolma (112) - serial komediowy;
15.15 Sabrina, nastoletnia czarownica (7) - serial komediowy
15.50 Wydarzenia, pogoda
16.15 Interwencja - magazyn reporterów
16.45 Dom nie do poznania (143) - reality show
17.45 Ostry dyżur (7) - serial obyczajowy
18.50 Wydarzenia
19.20 Sport
19.25 Pogoda
19.30 Malanowski i Partnerzy (23) - serial fabularno-dokumentalny
20.05 Trzynaście dni - dramat historyczny, USA 2000, wyk. Kevin Costner, Steven Culp, Bruce Greenwood
22.00 Studio Lotto (w przerwie filmu)
23.15 CSI: Kryminalne zagadki Miami (51, 52) - serial sensacyjny
1.15 Dzień zagłady - film sensacyjny, Filipiny/Włochy 2000
3.00 Nagroda gwarantowana
4.00 Tajemnice losu

TVN



20.50 Bez śladu, Serial sensacyjny, USA 2006, 55 min
Jack bada sprawę zaginięcia byłego żołnierza marynarki wojennej. Okazuje się, że w Japonii mężczyzna został skazany na pięć lat więzienia za gwałt. Agent udaje się do Japonii.

5.30 Uwaga! - magazyn; 5.50 Mango Telezakupy - program reklamowy; 6.50 Granie na śniadanie - teleturniej interaktywny; 7.40 Mam talent - rozrywka; 9.20 Milionerzy - teleturniej; 10.20 Salon gry - teleturniej interaktywny; 11.20 Mango Telezakupy - program reklamowy; 12.20 Na Wspólnej (999) - serial obyczajowy; 12.47 Na Wspólnej (1000) - serial obyczajowy; 13.14 Na Wspólnej (1001) - serial obyczajowy; 13.40 W-11 wydział śledczy - serial fabularno-dokumentalny; 14.20 Podróżnik (7/8) - serial sensacyjny;
15.20 Przyjaciele (18/25) - serial komediowy, USA 1994-2004
15.55 Przyjaciele (19) - serial komediowy
16.25 Rozmowy w toku - talk show
17.30 Sąd rodzinny - serial fabularno-dokumentalny
18.25 Detektywi - serial fabularno-dokumentalny
19.00 Fakty - wiadomości
19.30 Sport
19.40 Pogoda
19.50 Uwaga! - magazyn
20.05 W-11 wydział śledczy - serial fabularno-dokumentalny, Polska 2009
20.50 Bez śladu (14/23) - serial sensacyjny
21.45 Jedenasta godzina (5) - serial kryminalny
22.45 Twarzą w twarz (5) - serial obyczajowo-sensacyjny
23.45 Turniej tańca XVI Supadance Polish Open Championships - taniec sportowy
0.45 Uwaga!
1.05 Nocne granie - teleturniej interaktywny
2.25 Rozmowy w toku
3.20 Nic straconego - powtórki programów

TV4



21.00 Mojave Moon, Dramat obyczajowy, USA 1996, 125 min
Al spotyka w kawiarni Elie, która szuka kogoś, kto mógłby podwieźć ją na pustynię. Dziewczyna wybiera się do matki, która mieszka w przyczepie.

5.10 Pogromcy hitów - program publicystyczny; 5.35 VIP - magazyn kulturalny; 6.00 Muzyczne listy - magazyn muzyczny; 7.05 TV market - program reklamowy; 7.40 Zbuntowani (121); 8.45 Dziewczyny fortuny - teleturniej; 9.45 Strażnik Teksasu (14); 10.45 Big Brother 4.1 - Powrót Wielkiego Brata - reality show; 12.50 Big Brother 4.1 - reality show; 13.50 VIP - magazyn kulturalny; 14.20 Dziewczyny fortuny - teleturniej;
15.20 Latający cyrk Monty Pythona - serial komediowy, Wielka Brytania 1969-1974
16.00 J&J – czyli Jola i Jarek - rozrywka, Polska 2008
17.00 Mała czarna - talk show
18.00 Strażnik Teksasu (15) - serial sensacyjny, USA 1997
19.00 Zbuntowani (122) - serial obyczajowy, Meksyk 2005.
Miguel zaprasza Sabrinę do Vacance Club. W tym samym miejscu Mia ma się spotkać z Vico i Celiną. Diego zarzuca Robercie, że została zdominowana przez Inakiego.
20.00 Galileo (52)
21.00 Mojave Moon - dramat obyczajowy, USA 1996, wyk. Danny Aiello, Anne Archer, Michael Biehn
23.05 Modelki Janice Dickinson (9) - rozrywka
0.05 Latający cyrk Monty Pythona - serial komediowy
0.45 Regina (2) - serial obyczajowy
1.15 Big Brother 4.1 - reality show
3.55 Muzyczne listy
4.55 Pogromcy hitów

TVP POLONIA



21.50 Okazja, Serial komediowy, Polska 2005, 25 min
Kasia, Hela, Wojtek, Staszek i Wiesiek postanawiają urządzić się w nowym mieszkaniu. Kasia układa szczegółowy plan zajęć. Nieste ty, lokatorzy nie przestrzegają grafiku.

5.30 Świadkowie nieznanych historii (83); 6.00 Kawa czy herbata?; 8.00 Wiadomości; 8.10 Pogoda; 8.15 Kwadrans po ósmej; 8.30 Do przerwy 0:1 (7); 9.00 Domisie (165); 9.25 W labiryncie (15, 16) - telenowela; 10.20 Młodzi twórcy mistrzom (11); 10.45 Wielka miłość Balzaka (1/14); 11.40 Alchemia zdrowia i urody - magazyn; 12.00 Wiadomości; 12.10 Matki, żony i kochanki (5/22) - serial obyczajowy; 13.10 Dwadzieścia lat minęło... (1) - serial dokumentalny; 13.55 Odlot (2/4) - serial obyczajowy;
15.20 Lidzbarskie Wieczory Humoru i Satyry
15.40 Nasz reportaż - reportaż
16.10 Laboratorium XXI wieku (49) - magazyn
16.30 Światowiec - magazyn turystyczny
17.00 Teleexpress
17.15 Domisie (165) - program dla dzieci
17.45 300% normy (44) - teleturniej
18.15 W labiryncie (15, 16) - telenowela
19.15 Pampalini, łowca zwierząt - dobranocka
19.30 Wiadomości
19.55 Sport
20.10 Pogoda
20.15 Matki, żony i kochanki (5/22) - serial obyczajowy
21.15 Komentator (68) - magazyn
21.50 Okazja (3, 4) - serial komediowy
23.05 Wideoteka dorosłego człowieka (65) - rozrywka
23.30 Europejski Tydzień Sportu dla Wszystkich w Toruniu
0.00 Serwis info
0.10 Pogoda
0.15 W labiryncie (15, 16) - telenowela
0.45 Powtórki programów

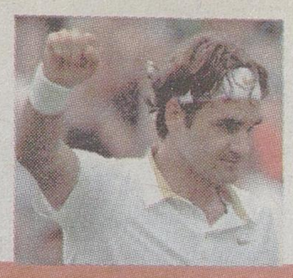

W najciekawszym meczu IV rundy Wimbledonu mężczyzn Roger Federer (Szwajcaria) pokonał Szweda Robina Soderlinga 6:4, 7:6 (7-5), 7:6 (7-5).

Tenis >> Wimbledon

„Isia" o półfinał zagra z Venus

Agnieszka Radwańska, po wczorajszym zwycięstwie nad amerykańską kwalifikantką Melanie Oudin 6:4, 7:5, awansowała do ćwierćfinału turnieju Wimbledonu. W walce o półfinał spotka się z Amerykanką Venus Williams, rozstawioną z numerem trzecim.

Mecz z 17-letnią Melanie Oudin nie był wcale dla naszej tenisistki spacerkiem. Oudin w III rundzie potrafiła wygrać z Serbką Jeleną Janković. Radwańska pierwszego gema wygrała do zera, ale już w drugim Amerykanka zaczęła zdobywać punkty i po przełamaniu serwisu naszej zawodniczki objęła prowadzenie 3:1. W kolejnych gemach tenisistka z Krakowa przyspieszyła tempo gry, wymuszając błędy rywalki. Polka objęła prowadzenie 4:3. Wkrótce był remis 4:4, ale dwa kolejne gemy stały się łupem Radwańskiej, która po 50 minutach gry objęła prowadzenie w setach 1:0.

W drugiej partii, przy 2:2, doszło do obustronnych przełamań serwisów, później obie pewnie utrzymały swoje podania do stanu 6:5 dla Radwańskiej, która w kolejnym zdobyła „breaka", kończąc spotkanie po godzinie i 36 minutach.

W poniedziałek Polka odnotowała trzy asy i skuteczność pierwszego podania na poziomie 71 procent. W sumie popełniła 13 niewymuszonych błędów, przy 24 po stronie rywalki, ale słabiej wypadła w bilansie wygrywających uderzeń 23:21.

Zwycięstwo w czwartej rundzie dało tenisistce z Krakowa premię w wysokości 106,5 tysiąca funtów oraz 500 punktów do rankingu WTA Tour.

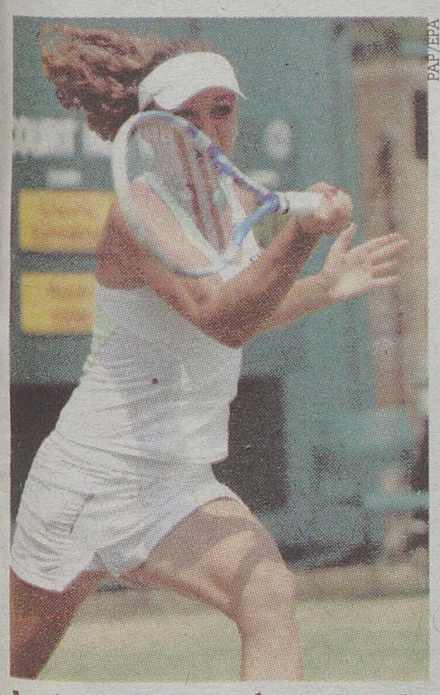

PAP/EPA

Agnieszka Radwańska dotarła do ćwierćfinału Wimbledonu

Londyńska trawa jest dla niej szczególnym miejscem, bowiem w 2005 roku triumfowała tu w rywalizacji juniorek.

W środę Radwańska zagra o półfinał z Venus Williams. Dotychczas z amerykańską tenisistką Polka grała cztery razy, raz wygrywając, a trzy razy przegrywając.

Zwyciężyła w 2006 roku w turnieju w Luksemburgu 6:3, 6:0. Później uległa V. Williams w US Open 2008 1:6, 3:6, w Rzymie w 2009 roku 1:6 i 2:6 oraz w Miami, także w 2009 r. 6:4, 1:6, 4:6. **(mark, PAP)**

Piłka nożna >> Przygotowania podlaskiej siódemki do III ligi

Znaki zapytania

Mariusz Klimaszewski, Miłosz Karbowski, Krzysztof Sokólski
sport@wspolczesna.pl

Trzecia liga po raz drugi odbędzie się w nowej formule. Drużyny podlaskie rywalizować będą w jednej grupie z rywalami z Warmii i Mazur. W nadchodzącym sezonie będziemy mieli siedmiu swoich przedstawicieli. Oto pierwsze meldunki z ich obozów.

Sokół: od razu z Freskovitą

Najlepszy zespół z Podlasia w trzeciej lidze chce być nadal główną siłą województwa. Klub przedłużył umowę z trenerem Mirosławem Dymkiem, a piłkarze na pierwszych zajęciach spotkają się już 6 lipca. Trzy dni później, 9.07 w Mielniku Sokół zagra z drugoligową Freskovitą Wysokie Mazowieckie. Już wiadomo, że zmieni się system wynagradzania zawodników „Od teraz w większości pieniądze będą leżeć na boisku. Za dobry wynik będą dobre pieniądze." – mówi w wywiadzie udzielonym oficjalnej stronie Sokoła, prezes klubu Tomasz Grynczel.

Na pewno kibice zobaczą w ekipie kilka nowych twarzy. Odchodzi natomiast Adrian Citko. Od warunków jakie postawi Jagiellonia zależą dalsze występy w Sokole wypożyczonych z niej młodzieżowców Karola Lorenca i Mateusza Butkiewicza. W drużynie prawdopodobnie zostanie, wcześniej awizowany w „Jadze" bramkarz Łukasz Trudnos.

Supraślanka: duży znak zapytania

Supraślanka Supraśl przygotowania do sezonu powinna rozpocząć 10 lipca. W planach jest nawet zgrupowanie w Olecku, ale wszystko zależy od możliwości finansowych. Wczoraj miał się zebrać zarząd klubu, na którym zamierzano poważnie zastanowić się nad przyszłością. Sytuacja jest dosyć skomplikowana i wiele zależy m.in. od wyników rozmów z gminą.



B. Maleszewska

Największą niewiadomą w III lidze jest występ w niej Hetmana Białystok. Powód: brak boiska i pieniędzy.

Warmia: poprawić wynik

W poprzednim sezonie grajewska Warmia była w trzeciej lidze ekipą numer trzy z województwa podlaskiego. „Wilki" zajęły 8. miejsce i z zadowoleniem przyjęłyby poprawę tego wyniku.

Po raz pierwszy na trening podopieczni Ryszarda Borkowskiego wyjdą w poniedziałek, 6 lipca.

– Wtedy powinno się też pojawić kilku nowych zawodników. Na razie nie ma konkretów w sprawie transferów do drużyny. Planujemy wzmocnienia i dokooptowanie kolejnej grupy naszych juniorów – mówi grajewski szkoleniowiec. – Ustaliliśmy za to plan sparingów. 11 lipca zagramy w Nowym Dworze Mazowieckim ze Świtem. Potem spotkamy się z Narwią Ostrołęka, zespołem Młodej Ekstraklasy Jagiellonii, Spartą Augustów, Supraślanką i być może Mazurem Ełk.

Wiadomo już kto odchodzi z Warmii. Ekipę opuszczą Paweł Strózik i powracający do Suwałk z wypożyczenia Grzegorz Juzwa. Niemal na pewno na Śląsk przenosi się natomiast Łukasz Piłatowski.

Mielnik: z nowym trenerem

Piłkarze z Mielnika mają nowego szkoleniowca. Od wczoraj zespół objął dr Leszek Cicirko – wykładowca AWF z Białej Podlaskiej, trener klasy mistrzowskiej z licencją UEFA. Zespół wznowi treningi 6 lipca. Nie wiadomo jeszcze, jakie będą roszady w składzie drużyny. Zespół chciałby zagrać sparingi m.in. z Freskovitą, Ożarowem, Pogonią Siedlce, Puszczą Hajnówka.

Olimpia: odeszło ośmiu piłkarzy

Wczoraj piłkarze Olimpii Zambrów rozpoczęli przygotowania do nadchodzącego sezonu. Z drużyny odchodzi ośmiu piłkarzy, większość powraca z wypożyczeń. Są to: Damian Szczęsny, Przemysław Porowski, Michał Grzanka, Łukasz Krawczyk, Szymon Nowak, Robert Wilczewski, Karol Laskowski oraz Tomasz Jastrzębski.

– Szukamy lewego obrońcy, dwóch pomocników i dwóch napastników. Kadrę uzupełnimy też swoimi wychowankami – mówi trener Kamil Rosiński.

Drużyna z powodu remontu własnej płyty mecze sparingowe rozegra na wyjazdach. A zacznie już w sobotę spotkaniem z Freskovitą. Później w planie ma mecze z Supraślanką, Tęczą Łyski, Wissą Szczuczyn, Jagiellonią ME, Bugiem Wyszków, Pogonią Łapy.

Tur: z obozem dochodzeniowym

Beniaminek z Bielska Podlaskiego przygotowania rozpocznie za tydzień. W planach ma mecze kontrolne z Sokołem Sokółka, Supraślanką Supraśl, Puszczą Hajnówka, Włókniarzem Białystok, Wigrami Suwałki. 13 lipca, zespół prowadzony przez Lucjana Trudnosa, rozpocznie 10-dniowy obóz dochodzeniowy.

Hetman: zarząd zadecyduje

Nie wiadomo jeszcze, czy do rozgrywek przystąpi Hetman Białystok. Niestety, klub nie posiada wystarczających funduszy na utrzymanie drużyny grającej na wyższym szczeblu. Poza tym Hetman ma kłopoty z boiskiem. Własne nie spełnia warunków licencyjnych. Dziś zarząd klubu ma podjąć ostateczną decyzję co do dalszych losów zespołu seniorów. ▲

Piłka nożna >> Wyjątkowo ciekawy Puchar Konfederacji zakończył się wspaniałym finałem

Brazylia znów jest najlepsza wśród najlepszych

Brazylia, ze znakomitymi Kaką i Luisem Fabiano, po raz trzeci w historii zdobyła piłkarski Puchar Konfederacji. W finale turnieju w RPA przegrywała do przerwy ze Stanami Zjednoczonymi 0:2, by ostatecznie zwyciężyć 3:2.

Po 45 minutach zanosiło się na drugą sensację w Pucharze Konfederacji w wykonaniu piłkarzy USA, którzy w półfinale przerwali serię 35. bez porażki reprezentacji Hiszpanii. Podopieczni Boba Bradleya stosowali proste środki, ale grali z wielką ambicją i skutecznie.

Zbawienna dla „Canarinhos" okazała się przerwa. Podopieczni Carlosa Dungi wyszli na drugą połowę zupełnie odmienieni. 39 sekund po wznowieniu gry Luis Fabiano strzałem z półobrotu z linii pola karnego zdobył gola kontaktowego. Ten sam zawodnik wyrównał na 2:2, zaliczając swoją piątą bramkę w turnieju. – Zawsze, gdy wychodzę na boisko w koszulce reprezentacji, jestem bardzo spokojny. To dlatego że jestem pewny tego, co robię, a Dunga pokazuje mi, jak wiele ma do mnie zaufania – mówił „Fabuloso", król strzelców Pucharu Konfederacji.

Sześć minut przed końcem regulaminowego czasu gry po dośrodkowaniu Elano z rzutu rożnego, jej kapitan – Lucio – strzałem głową uzyskał trzeciego gola.

– Po takim meczu nie możemy być szczęśliwi. Musimy od siebie jeszcze więcej wymagać — mówił sfrustrowany Amerykanin Landon Donovan.

(milk, PAP)

▲ **Brazylia – USA 3:2 (0:2). Bramki:** 0:1 – Dempsey 10, 0:2 – Donovan 27, 1:2 – Luis Fabiano 46, 2:2 Luis Fabiano – 74, 3:2 – Lucio 84. **Sędziował:** Martin Hansson (Szwecja). **Widzów:** 52291.



PAP

Bohaterowie Brazylii, od lewej: Kaka (najlepszy piłkarz turnieju), Lucio (zwycięski gol z USA) i Luis Fabiano (król strzelców)

A. Radwańska
M. Oudin
2:0
J. Dementiewa
J. Wiesnina
2:0
Brazylia
USA
3:2

GWsport

Jutro w rewanżowym meczu półfinału mistrzostw Polski juniorzy młodsi MOSP Jagiellonii zagrają u siebie z Górnikiem Zabrze.



ISSN 0137-9488

Piłka nożna >> Już w środę białostocka Jagiellonia rozegra pierwszy sparing

Nie ma rozmów z Bronowickim

Jagiellonia rozpoczęła drugi tydzień przygotowań do nowego sezonu ekstraklasy. Jutro żółto-czerwonych czeka pierwszy sprawdzian formy. Sparingpartnerem będzie Freskovita.

Krzysztof Sokólski
ksokolski@wspolczesna.pl

Początkowo meczu z drugoligowcem z Wysokiego Mazowieckiego nie było w planach. Ale Jaga przed wyjazdem na zgrupowanie do Olecka (w poniedziałek, 6 lipca) chce rozegrać spotkanie kontrolne. Zaproponowała je Freskovicie, która chętnie przystała na ofertę. Jeszcze nie wiadomo, gdzie dojdzie do konfrontacji. Być może będzie to boisko białostockiego MOSP-u przy Świętokrzyskiej. Sparing prawdopodobnie rozpocznie się o godz. 17.

Pojedynek będzie stanowił okazję, aby przyjrzeć się testowanym piłkarzom. Z Jagą cały czas trenują Brazylijczyk Daniel Henz Pereira da Silva, Kolumbijczyk Gustavo Adolfo oraz Łukasz Jegliński ze wspomnianej Freskovity.

Wbrew niektórym doniesieniom prasowym i zapowiedziom samego zainteresowanego w Białymstoku nie pojawił się Grzegorz Bronowicki. Reprezentant Polski miał nie dogadać się z Górnikiem Łęczna i dzisiaj rozpocząć negocjacje z Jagiellonią.

– Ja o niczym nie wiem – ucina spekulacje Cezary Kulesza, jeden z właścicieli klubu odpowiedzialny za sprawy sportowe. – Żadnych rozmów z Bronowickim nie prowadzimy – dodaje Kulesza, a były zawodnik Crveny Zvezdy Belgrad w poniedziałek trenował z Górnikiem.

Temat z Bronowickim pojawia się co jakiś czas już od kilku tygodni. Najpierw 29-letni obrońca przymierzany był do Lechii Gdańsk, potem miał podpisać kontrakt w Łęcznej. Często jednak wspominał o Jagiellonii, choć ze strony Białegostoku w ostatnich dniach odzewu nie było żadnego. Problem z Bronowickim może tkwić w jego wygórowanych żądaniach finansowych.

Tymczasem żółto-czerwoni przygotowania do sezonu kontynuują niemal już w pełnym składzie. Nie dojechał jeszcze tylko Kamil Grosicki, ale ten ma się pojawić na wtorkowych zajęciach, a na jego późniejszy przyjazd zgodę wyraził klub.

– Poza Andrzejem Niewulisem przechodzącym rehabilitację po zabiegu artroskopii wszyscy zawodnicy są zdrowi i ćwiczą ze stuprocentowym zaangażowaniem – stwierdza Marcin Piechowski, masażysta białostockiego zespołu.



Fot. Dziennik Wschodni

Grzegorz Bronowicki wciąż trenuje z Górnikiem Łęczna

Piłka nożna >>

Marcin Mięciel znowu w Legii

Pięciokrotny reprezentant Pols Marcin Mięciel ponownie zag w Legii Warszawa. 33-letni napastn podpisał z wicemistrzami ekstrakl kontrakt na sezon 2009/2010 – po formował w poniedziałek stołecz klub na oficjalnej stronie internetow

– Wielokrotnie podkreślałem, po zakończeniu zagranicznych wo ży chcę wrócić do Legii. Temu klub wi zawdzięczam praktycznie wszys ko – powiedział Mięciel, cytowa przez portal legia.com. – Mam jaki doświadczenie, bowiem rozegrałe ponad 300 meczów w ekstraklasac polskiej, niemieckiej i greckiej. Strz liłem w nich ponad 100 goli. W Le cel jest zawsze ten sam – podwój korona – dodał.

Kilka dni temu Mięciel rozwiąza za porozumieniem stron, umow z VfL Bochum i już wówczas wszys ko wskazywało, że wróci – po ośm latach przerwy – na Łazienkowską.

Władze Legii Warszawa od dawn szukały napastnika będącego nie ty ko konkurentem, ale i alternatyw dla Takesure Chinyamy. Sprawa sta się priorytetowa po kontuzji, jaką o niósł zawodnik z Zimbabwe, kr strzelców ekstraklasy w sezoni 2008/2009 (wspólnie z Pawłe Brożkiem z Wisły Kraków).

Mięciel grał w Legii w sezoni 1994/1995, a potem w latach 199 2001. Z warszawskim zespołem zdo był mistrzostwo oraz po dwa razy Pu char i Superpuchar Polski. Późni występował w Borus Moenchengladbach oraz greckic drużynach: Iraklisie i PAOK Saloni Od 2007 roku grał w VfL Bochum.

Legię opuścił z kolei Piotr Rock Wczoraj podpisał roczną umow z pierwszoligowym Podbeskidzie Bielsko-Biała. 35-letni zawodnik d łączył do zgrupowania bielszcza w Kętach.

Rocki podpisał kontrakt, który za wiera klauzulę umożliwiającą je przedłużenie o kolejny rok. Wych wankiem Poloneza Warszawa n dawno interesowała się Jagiellon Białystok. (PAP, KS

Piłka nożna >> Początek przygotowań do sezonu kolejnego ligowca

Freskovita Wysokie Mazowieckie wróciła do treningów

Piłkarze Freskovity Wysokie Mazowieckie rozpoczęli wczoraj przygotowania do nowego sezonu drugiej ligi. Już jutro „mleczni" rozegrają sparing z białostocką Jagiellonią.

Inauguracyjny trening odbył się w oddalonej 10 km od Wysokiego Dąbrowie Wielkiej. – Nasze główne boisko jest w remoncie. Zasialiśmy trawę i kilka dni musimy poczekać z wejściem na murawę – mówi prezes klubu Seweryn Sapiński.

W pierwszych zajęciach Freskovity uczestniczyło 24 zawodników, wśród nich testowani: obrońca Paweł Strózik (Warmia Grajewo), defensywny pomocnik Łukasz Grzybowski (Hetman Białystok), pomocnik Łukasz Perzyński (Woy Bukowiec Opoczyński) i napastnik Marcin Łukaszewski (Błękitni Pasym). Dzisiaj mają dojechać Tomasz Zakierski z Jezioraka Iława i Błażej Tusznio z Czarnych Olecko. Freskovita interesuje się także byłym graczem Górnika Zabrze, a ostatnio OKS Olsztyn Piotrem Ruszkulem, lecz ten na razie próbuje szczęścia w pierwszej lidze.



Freskovita (białe stroje) zakończyła urlopy

Do Wysokiego Mazowieckiego wraca też bramkarz Rafał Rakowiecki, który ostatnio był wypożyczony do Ostrovii Ostrów Mazowiecka.

Wypożyczeni mogą zostać nato miast Tomasz Jakuszewski, Huber Karwacki i Rafał Szczepanik, o il zgłosi się po nich nowy klub. Jesieni we Freskovicie na pewno nie zob czymy Michała Kachniarza.

Po środowym sparing z Jagiellonią, Freskovita rozegra jes cze sześć spotkań kontrolnych Z Olimpią Zambrów (4.07), Świte Nowy Dwór Mazowiecki (8.07), Sok łem Sokółka (11.07), Motorem Lubl (12.07), Bełkardem Grodno (15.0 i AZS-em Biała Podlaska (18.07). Czt ry ostatnie będą miały miejsce podcz zgrupowania w Mielniku. (K

Zdrowo

Wydanie specjalne

WTOREK
30.06.2009
ISSN 0137-9488

W miarę upływu czasu nasza skóra staje się mniej nawilżona, a tym samym bardziej wiotka. Pojawiają się pierwsze zmarszczki. A my za wszelką cenę staramy się zapobiec tym zmianom...

O mezoterapii czytaj na stronie 6.



REKLAMA

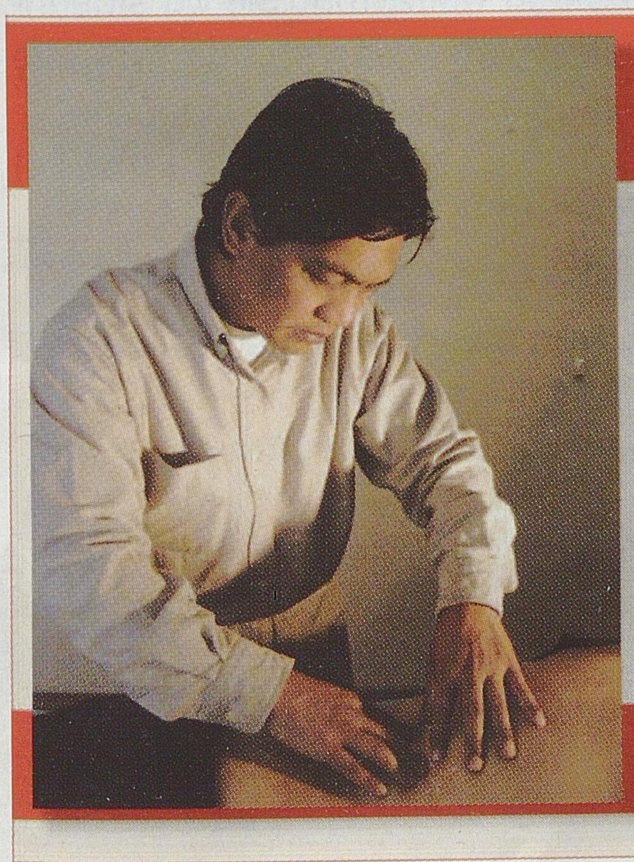

Cudotwórca z Filipin

Harry Lukingan ponownie w Polsce!!!

Filipińskie fantastyczne uzdrawianie bez bólu stało się fenomenem o światowej sławie. Harry Lukingan, jeden z najskuteczniejszych światowych uzdrowicieli o niezwykłej mocy uzdrawiania, likwiduje wszelkie schorzenia. Usuwa chore tkanki i guzy, pomaga przy chorobach nowotworowych, serca, nerek, wątroby, trzustki, białaczkach, wrodzonej ślepocie, epilepsji, deformacji kręgosłupa, sklerozie, paraliżach, kamieniach nerkowych i żółciowych, prostacie, wrzodach, cystach, alergiach, moczeniu nocnym u dzieci itp. Na czym polega jego działanie? Dzięki intensywnej koncentracji uzdrowiciel wytwarza bardzo silną energię wokół swoich rąk. Jest to ta sama energia, którą karateka rozbija ściany i dzięki której jogin chodzi po ogniu bez poparzeń. Poprzez modlitwę i medytację terapeuta wprowadza się w stan religijnej żarliwości i emanuje potężną duchową uzdrawiającą siłą. Głęboka duchowa postawa pacjenta jest pomocą w uzdrowieniu.
Harry Lukingan uznany został za jednego z najskuteczniejszych, światowych uzdrowicieli niosących pomoc, nadzieję i zdrowie. Uzdrawia w wielu krajach m.in. na Filipinach, Japonii, Francji, Szwajcarii, Holandii, Niemczech, a teraz ponownie w Polsce.

PRZYJĘCIA I ZAPISY:

Białystok: 4-5 lipca 2009
Zajazd PODLASIE
ul. 27 lipca 24/1,
tel.: 0601 567 181

Ełk: 6 lipca 2009
Spółdz. Dom Kultury "OKRĄGLAK"
ul. Grodzieńska 10
tel.: (087) 621 67 99; 0601 567 181

R116209wsbs

Kilkanaście lat temu Polki nie miały możliwości korzystania z zabiegów ginekologii estetycznej

Dla zdrowia i komfortu

Niestety, lekarze nie są w stanie pomóc wszystkim potrzebującym. Dla wielu kobiet rozmowy na tematy tak intymne są bardzo trudne i krępujące. Niektóre nie są w stanie powiedzieć o swoim problemie lekarzowi, tak bardzo się wstydzą.

– Niepotrzebnie! – zapewnia dr Janusz Tomaszewski, szef kliniki ginekologicznej przy ul. Parkowej. – O swoich problemach rozmawiają przecież z lekarzem. I oboje powinniśmy się zastanowić, co zrobić, by poprawić jej komfort życia. I współżycia.

Bo zabiegi ginekologii estetycznej to nie jest jakaś tam fanaberia. One nierzadko ratują zdrowie kobiety i umożliwiają jej normalne, wygodne życie oraz... likwidują problemy psychologiczne.

– Gdy kobieta cały czas myśli o tym, że coś jest z nią nie tak, to niestety cierpi – tłumaczy dr Tomaszewski. – Kobiety mają kompleksy z powodu nieestetycznego lub nietypowego wyglądu narządów płciowych, braku satysfakcji płciowej po porodzie. Zdarza się też ból podczas stosunków. Warto o tym bez skrępowania rozmawiać z ginekologiem. Łatwiej wtedy znaleźć rozwiązanie – dodaje.



Pacjentki niby wiedzą, ze coś jest nie tak – mówi dr Tomaszewski. – Co może być nie tak? Przede wszystkim komfort współżycia. Jednak nie wiedzą, że można to usunąć, poprawić i zmienić funkcję.

Szansa na normalne życie

Ginekologia estetyczna jest np. szansą dla pań, które mają nienaturalnie duże wargi sromowe. Z ich powodu nie tylko wstydzą się publicznie rozebrać pod prysznicem, wyjść na plażę w kostiumie kąpielowym czy nie mogą nosić atrakcyjnej bielizny typu stringi. Także – z powodu wstydu – nie mogą znaleźć partnera życiowego i nie mają szans na udane życie płciowe. To jednak nie koniec ich problemów.

– Zdarza się, że wargi sromowe są tak duże, że wręcz utrudniają chodzenie – przyznaje dr Janusz Tomaszewski.

Ratunku w chirurgii estetycznej mogą też szukać panie, które chcą poprawić jakość współżycia, która uległa pogorszeniu po porodzie czy wskutek intensywnego uprawianiu sportu. Potencjalnych pacjentek może być jednak znacznie więcej.

– Najczęstszą przyczyną tego, że seks przestał być dla kobiety źródłem radości, są właśnie zmiany położenia narządu rodnego, spowodowane uszkodzeniem mięśni i więzadeł utrzymujących go w stałym miejscu. Pojawiają się wtedy trudności z utrzymaniem moczu, zaparcia, brak seksualnych doznań – tłumaczy dr Tomaszewski. – A chirurgia estetyczna z takimi problemami bardzo dobrze sobie radzi.

I nie tylko z tym. Chirurgicznie możemy poprawić również brzydkie i często sprawiające ból blizny po nacięciu krocza oraz poprawić takie wady anatomiczne, jak np. wąskie wejście do pochwy uniemożliwiające współżycie. Lub wręcz odwrotnie – po przebytych porodach pochwę tak rozciągniętą, że współżycie nie daje żadnej przyjemności.

– Dzięki operacji estetycznej możemy pozbyć się tych dolegliwości, odzyskać wiarę w siebie i radość życia – mówi dr Janusz Tomaszewski.

Blizny niemal niewidoczne

Operacje estetyczne nie są ani bolesne, ani zbyt skomplikowane. Zwykle wykonuje się je w znieczulenie podpajęczynówkowym (kobieta jest cały czas świadoma). Już na drugi dzień po zabiegu można opuścić klinikę. Dyskomfort odczuwa się zaledwie kilka dni po operacji. Ważne jest jednak, by przez kilka (cztery-pięć) tygodni po zabiegu wstrzymać się od stosunków seksualnych. Później, gdy rana się zagoi blizny będą niemal niewidoczne.

(agsa)

ZABIEGI GINEKOLOGII ESTETYCZNEJ

- Labioplastyka (plastyka warg sromowych) – pomniejszanie nienaturalnie przerośniętych warg sromowych mniejszych lub powiększanie nierozwiniętych warg sromowych większych.
- Vaginoplastyka (plastyka pochwy) – poszerzanie lub zwężanie wejścia do pochwy. Lekarz wykonuje nacięcia błony śluzowej i warstwy powięziowej, a następnie ją zszywa.
- Podwieszanie narządu rodnego – istnieją dwa sposoby przeprowadzenia zabiegu: przez pochwę lub przez brzuch. Polega to na podwieszeniu narządów na naturalnych więzadłach, wzmocnionych przez dobrze przyjmowane przez organizm siatki.
- Poprawianie blizny po nacięciu krocza – blizny po nacięciu krocza podczas porodu mogą „ciągnąć", powodować dyskomfort, a nawet ból podczas współżycia. Bliznę można naciąć i zszyć lepiej. Staje się wtedy mniej widoczna i nie naciąga skóry.
- Hymenoplastyka (odtwarzanie błony dziewiczej) – to prosty zabieg polegający na zszyciu pozostałych fragmentów błony.

Prywatna Klinika Położniczo-ginekologiczna

Białystok, ul. Parkowa 6,
tel.: 085 732-20-22,
fax: 085 732-41-62
e-mail: klinika.jtomaszewski@wp.pl
www.klinika-ginekologiczna.pl

PRYWATNA KLINIKA POŁOŻNICZO-GINEKOLOGICZNA



Zakres usług:
- Pełen zakres operacji ginekologicznych
- Operacje metodą laparoskopową
- Diagnostyka niepłodności
- Zabiegi histeroskopowe
- Diagnostyka chorób nowotworowych
- Porody w znieczuleniu

Klinika przyjmuje pacjentki ubezpieczone w Narodowym Funduszu Zdrowia.
Szpital pełni dyżury całodobowe.





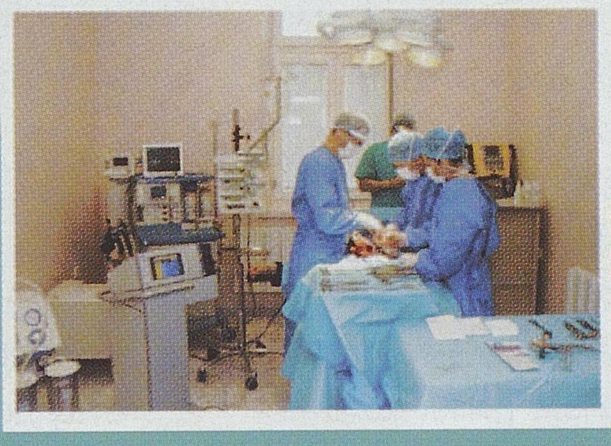

Specjalistyczna Poradnia Ginekologiczna



Dr med. Janusz Tomaszewski
Białystok, ul. Parkowa 8
tel. 085 732-50-25, 732-30-03

Poradnia czynna w godzinach 8.00-20.00
Rejestracja telefoniczna całodobowa
Przyjmuje jedenastu specjalistów
z zakresu położnictwa i ginekologii

USG 3D, 4D
- USG prenatalne ciąży wykonywane cyfrowym aparatem VOLUSION E8 przez genetyka klinicznego
- Badania USG - położnicze i ginekologiczne
- Badania laboratoryjne i cytologiczne
- Diagnostyka wczesnej ciąży
- Opieka i leczenie okresu przekwitania
- Ginekologia dziecięca i dziewczęca





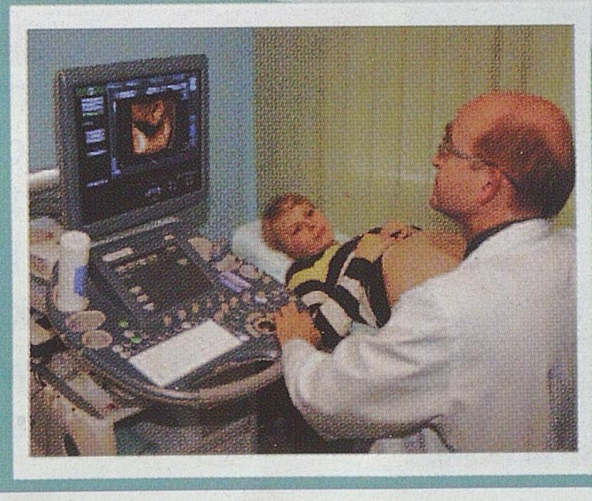

By ustrzec się raka, trzeba wiedzieć, jakie są przyczyny jego powstawania i jak go wykryć

Piersi pod specjalnym nadzorem

Najlepszą metodą wczesnego wykrycia nowotworu piersi jest samokontrola. Wiele robimy, aby podkreślić urodę naszych piersi. Nosimy dopasowane stanik, używamy ujędrniających kremów.

A jednocześnie tak mało staramy się, aby były zdrowe. Nie odkładajmy badań profilaktycznych w nieskończoność.

Zbadaj się w domu...

Samobadanie piersi nie zabiera dużo czasu – najwyżej 5 minut każdego miesiąca. Badanie można wykonywać samodzielnie, jest proste, no i nic nie kosztuje.

Comiesięczne samobadanie piersi jest po to, aby nie wykryć zbyt późno niepokojących guzków. Każda kobieta, u której pojawiła się pierwsza miesiączka, powinna nauczyć się badać piersi.

Badanie wykonuje się w tym tygodniu, w którym skończyła się miesiączka, a jeśli już kobieta nie miesiączkuje, powinna je robić tego samego dnia każdego kolejnego miesiąca.

Jeśli kobieta wykonuje badania regularnie, to jej palce mogą wyczuć guzek już o średnicy 10-12 mm. Jak to zrobić?

... na stojąco

Stań przed lustrem z rękami opuszczonymi wzdłuż ciała i dokładnie obejrzyj piersi. Oprzyj dłonie mocno na biodrach, zwracając uwagę na zmianę w kształcie piersi lub ich położeniu, a także na zmianę koloru skóry piersi lub brodawki (zabarwienie pomarańczowe).

Następnie obejrzyj piersi z rękami uniesionymi ku górze, prawą dłoń oprzyj o tył głowy, lewą dłonią badaj prawą pierś. W trakcie tej czynności staraj się palce trzymać płasko, lekko naciskaj, zataczaj koła posuwając się zgodnie z ruchem wskazówek zegara, wykonując ruchem spiralnym coraz węższe kręgi i kierując się ku brodawce.

Ściśnij brodawkę sutkową kciukiem i palcem wskazującym, sprawdzając czy nie wydobywa się z niej wydzielina. Następnie zbadaj tak samo lewą pierś.

... na leżąco

Połóż się na wznak, podpierając poduszką lewy bark. Lewą rękę podłóż pod głowę, a prawą dłonią badaj lewą pierś.

Badając pierś staraj się palce trzymać płasko, lekko naciskaj, zataczaj koła posuwając się zgodnie z ruchem wskazówek zegara wykonując ruchem spiralnym coraz węższe kręgi i kierując się ku brodawce. W trakcie tego badania zwracaj uwagę na ewentualne stwardnienia lub guzki, które spoistością różnią się od otoczenia. Teraz ułóż lewą rękę wzdłuż ciała, a prawą dłonią zbadaj lewą pachę. Następnie wykonaj badanie pachy prawej w odwrotnym ułożeniu.

Podczas samobadania w piersi można wykryć wiele zmian, które mogą budzić niepokój, ale nie wszystkie są groźne i nie muszą oznaczać nowotworu. Jedną z łagodniejszych zmian są małe zgrubienia, które zmieniają swoją wielkość podczas cyklu miesiączkowego.

Kobiety, które intensywnie się odchudzają, podczas samobadania mogą wyczuć w piersiach twarde guziki, które są efektem zwiększonej spoistości piersi, związanej z utratą tłuszczu w piersiach. Bardzo szczupłe osoby mogą także wyczuć jako twarde guziki połączenia stawowe, znajdujące się w środku klatki piersiowej, w okolicy mostka z żebrami.

U niektórych kobiet mogą występować zgrubienia pomiędzy brodawką a pachą lub bezpośrednio powyżej brodawki. Są to większe niż w innych częściach skupiska tkanki gruczołowej.

Zrób mammografię

Oprócz samokontroli niezbędne jest także regulame przeprowadzanie badań mammograficznych. Dawka promieniowania podczas mammografii jest zbliżona do dawki otrzymywanej podczas prześwietlenia zęba. O zrobieniu tego badania warto pomyśleć z niewielkim wyprzedzeniem – niezbędne jest skierowanie od lekarza pierwszego kontaktu. Badanie można też przeprowadzić podczas częstych akcji przesiewowych, podczas których kobiety mogą przebadać się bezpłatnie.

Mammografię można wykonać bez żadnego przygotowania. Najlepiej zgłosić się w dwuczęściowym ubraniu, tak by łatwo można było rozebrać się do pasa.

(zag)



Co roku 14 tys. Polek słyszy diagnozę: rak piersi. Ale choroba wykryta w porę jest w prawie 100 procentach uleczalna.

OPINIA



Katarzyna Maksimowicz, kierownik Wojewódzkiego Ośrodka Koordynującego program „Populacyjny program wczesnego wykrywania raka piersi":

Każdego roku 14 tys. Polek słyszy diagnozę: rak piersi. Dla większości z nich jest to wyrok śmierci, bo za późno zgłosiły. Każda kobieta powinna się poddać jej co dwa lata, jeśli lekarz nie zaleci inaczej.

Przy Białostockim Centrum Onkologii został powołany Wojewódzki Ośrodek Koordynujący program wczesnego wykrywania raka piersi, który organizuje i monitoruje w województwie podlaskim bezpłatne profilaktyczne badania mammograficzne dla kobiet w wieku 50-69 lat.

NAJLEPSZE DODATKI TEMATYCZNE

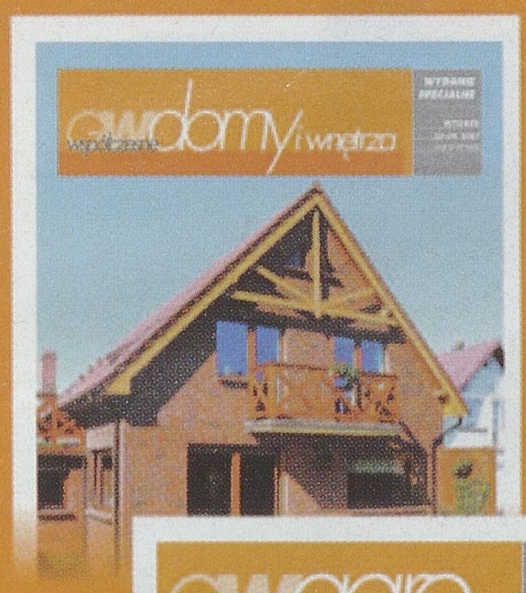

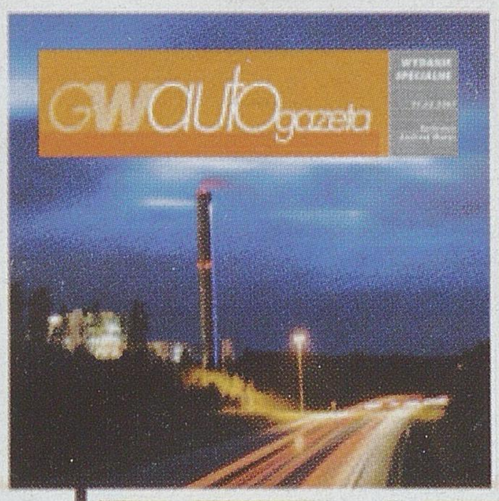

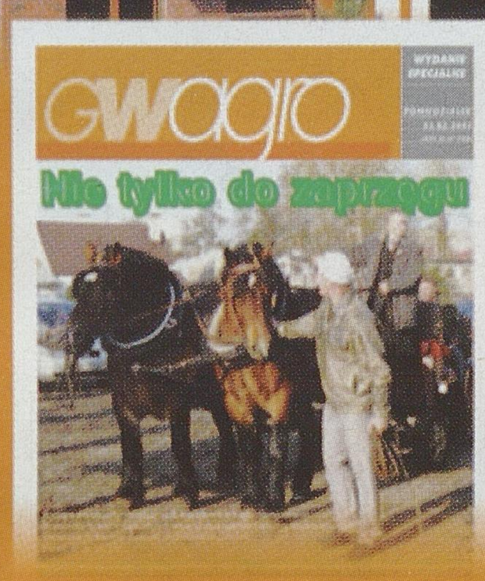



TYLKO Z „GAZETĄ WSPÓŁCZESNĄ"

Prywatny Gabinet Chirurgiczny Andrzej Popow

BEZOPERACYJNIE SKUTECZNIE

www.popow.com.pl LIKWIDUJĘ ŻYLAKI

KONTAKT:
kom. 604 570 979, Gabinet: (085) 682 40 04
e-mail: popow@popow.com.pl
17-200 Hajnówka,
ul. 3 Maja 59 Budynek „STOMATOLOGIA"

NOWOŚĆ - skleroterapia / obliteracja,
czyli nieoperacyjne leczenie żylaków
kończyn dolnych - pod kontrolą USG Doppler Color
Skuteczne leczenie owrzodzeń żylakowych
z zastosowaniem skleroterapii piankowej.

Gabinet specjalizuje się w leczeniu nieoperacyjnym żylaków kończyn dolnych metodą skleroterapii. Udziela również konsultacji chirurgicznych oraz kwalifikuje do zabiegów chirurgicznych.

Skleroterapia to metoda polegająca na podaniu do światła żylaka specjalnego środka /sklerosantu/, który powoduje uszkodzenie ściany żylaka i jego zarośnięcie. Użyty sklerosant może być w postaci płynu oraz tzw. piany.
W celu uwidocznienia chorej żyły używa się specjalnych urządzeń. Małe żyłki uwidacznia się za pomocą podświetlacza, natomiast większe żyły kontroluje się za pomocą USG. Aparat USG jest niezbędny do oceny wydolności żył oraz do kontroli procesu podawania leku.





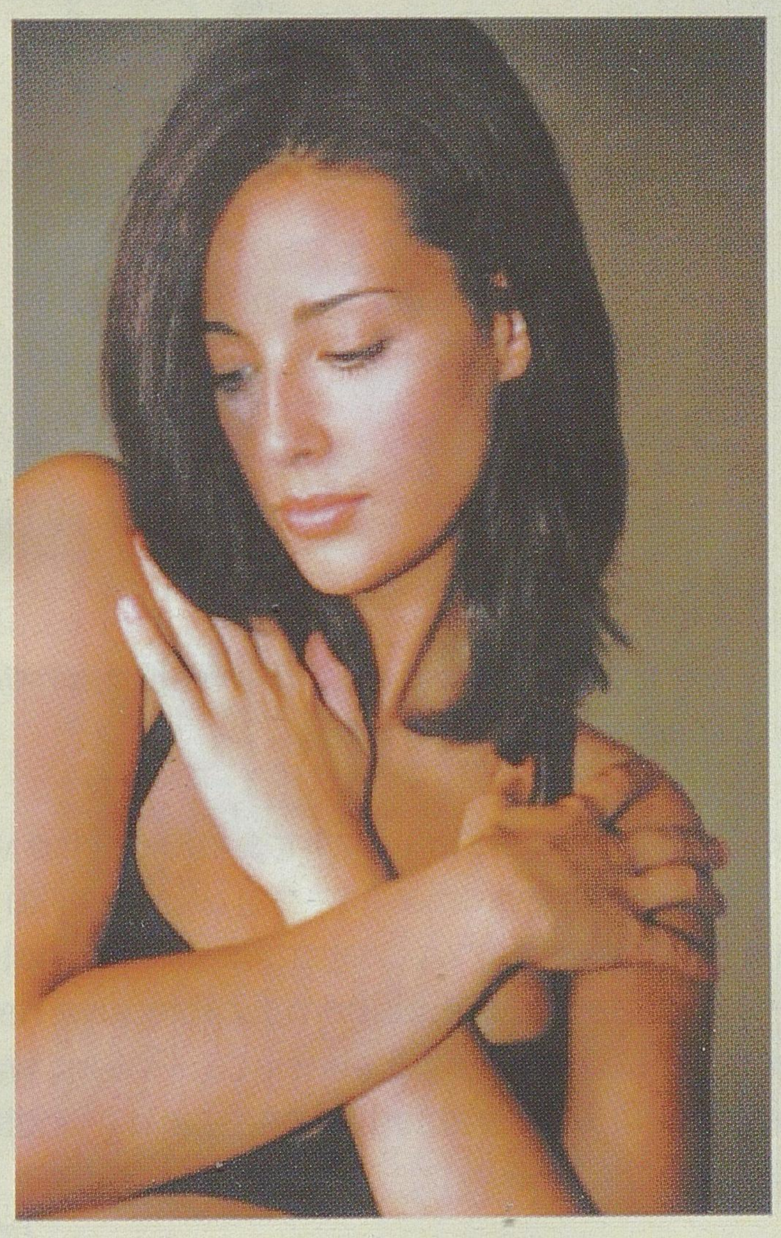

R105709wwbh

Wymaz cytologiczny jest badaniem prostym, bezbolesnym, trwającym kilka minut.

MOŻE URATOWAĆ ŻYCIE I UCHRONIĆ CIĘ
PRZED ***RAKIEM SZYJKI MACICY !***

W 2008 roku **tylko 19 % mieszkanek Podlasia** wykonało cytologię !!!

Ty także jesteś w grupie ryzyka.

Sprawdź gdzie możesz wykonać ***bezpłatnie badanie cytologiczne.***

Wojewódzki Ośrodek Koordynujący
Populacyjny Program Profilaktyki i Wczesnego Wykrywania
Raka Szyjki Macicy
Klinika Ginekologii USK w Białymstoku

Bezpłatne badania cytologiczne przez całą dobę
ul. M.C. Skłodowskiej 24 a, 15-276 Białystok
tel. 085-746-85-02, fax. 085-746-84-51

www.oncogyn.pl

Wybierz życie

Organizatorzy:

Ministerstwo Zdrowia
Narodowy Fundusz Zdrowia
Polskie Towarzystwo Ginekologiczne

Mezoterapia zapobiega lub zmniejsza objawy starzenia się skóry

Ciało idealne

Wskutek zmniejszenia się ilości kwasu hialuronowego w skórze, staje się ona mniej nawilżona, a tym samym bardziej wiotka. Pojawiają się zmarszczki. A my za wszelką cenę staramy się zapobiec tym zmianom.

Mezoterapia to zlepek słów oznaczających „leczenie do środka". Metoda polega na wstrzyknięciu pod skórę małych dawek substancji leczniczych bezpośrednio w miejsca zmienione.

– Zabiegi te łączą się z przerwaniem ciągłości skóry i mogą być wykonywane wyłącznie przez lekarzy, przy zachowaniu zasad sterylności – mówi Małgorzata Dziużycka, specjalista dermatolog–wenerolog. – Wyjątek stanowi mezoterapia bezigłowa. W tym przypadku substancje lecznicze wprowadza się do skóry w sposób nieinwazyjny.

Przed zabiegiem lekarz nakłada na skórę krem znieczulający na około 45 minut. Potem ostrzykuje małymi, niebolesnymi iniekcjami skórę twarzy, szyi, dekoltu czy też owłosioną skórę głowy.

Zastrzyki wykonywane są strzykawką o cieniutkiej igle lub pistoletem automatycznie regulującym głębokość wkłuć. Po zabiegu przez 24 do 48 godzin mogą utrzymywać się drobne ślady po ukłuciach. Ewentualne krwiaki ustępują po około tygodniu.

– Do zabiegów najczęściej wykorzystuje się mieszaniny wielu substancji rewitalizujących i regenerujących, takich jak: kwas hialuronowy, krzemionka organiczna i kompleksy multiwitaminowe – mówi dermatolog. – Stymulują one metabolizm komórek, zwiększają produkcję kolagenu i elastyny, poprawiają stan i wygląd skóry.

Osoby, które chcą pozbyć się cellulitu, również mogą skorzystać z mezoterapii.

– W wyniku zabiegu dochodzi do redukcji nadmiernej tkanki tłuszczowej – mówi Małgorzata Dziużycka. – Rezultatem jest wygładzenie skóry oraz redukcja cellulitu. Zastrzyki najczęściej zawierają kofeinę, wyciąg z karczocha, nostrzyka żółtego i rutyny, które pobudzają metabolizm tłuszczów. Do mieszanek dodaje się także krzemionkę organiczną, która regeneruje tkankę łączną i włókna kolagenu.

Jednym z najczęstszych wskazań do mezoterapii są choroby włosów, w których dochodzi do utraty lub znacznego osłabienia struktury włosów.

– Poprzez podawanie w owłosioną skórę głowy preparatów mineralnych, witamin i leków przeciwzapalnych można w znacznym stopniu poprawić odżywienie cebulek włosowych, zatrzymać ich wypadanie, a nawet spowodować odrastanie utraconych włosów – mówi lekarz. – Terapia zapobiegająca łysieniu to wstrzykiwanie substancji odżywczych, które powodują, że następuje regeneracja struktury włosa.



Mezoterapia może stanowić skuteczną metodę leczenia wielu chorób i niedoskonałości skóry. Wymaga ona jednak cierpliwości i systematyczności.

Mezoterapia przynosi efekt tylko wtedy, gdy wykonywana jest w serii kilku zabiegów. Zazwyczaj początkowo należy poddawać się jednemu zabiegowi na tydzień przez dwa miesiące. Potem warto robić jeden zabieg na miesiąc dla podtrzymania efektu.

(zag)

KIEDY NA ZABIEG?

Zabiegi na skórze najlepiej przeprowadzać zimą lub wczesną wiosną, ponieważ słońce może powodować przebarwienia w miejscu wkucia, a w miesiącach letnich trudniej goją się powstałe mikrourazy. Zabiegów nie wykonuje się u kobiet w ciąży, karmiących, w przypadku alergii, w zaburzeniach krzepnięcia, cukrzycy, stanach zapalnych skóry, opryszczce, przy zażywaniu niektórych leków, np. aspiryny.





UWAGA kleszcze!

Diagnostyka Boreliozy

oraz ponad **800** innych badań laboratoryjnych,
także **bez skierowania** od lekarza

ZAPRASZAMY do NOWEGO
Laboratorium i Punktu Pobrań
w Białymstoku
ul. Antoniukowska 11
tel. 085 651 11 16



DIAGNOSTYKA
laboratoria medyczne
...więcej niż wynik

NAJWIĘKSZA SIEĆ LABORATORIÓW MEDYCZNYCH W POLSCE

www.diag.pl

R102809wwbh



CENTRUM MEDYCZNE MEDREX

www.medrex.pl
rejestracja@medrex.pl

PROFESJONALNA OPIEKA MEDYCZNA

CHIRURGIA ESTETYCZNA

DERMATOLOGIA

BOTOX, WYPEŁNIACZE, PILINGI MEDYCZNE

CHIRURGIA OGÓLNA

SKUTECZNE LECZENIE HEMOROIDÓW
NOWOCZESNĄ METODĄ HEMORON

BEZPIECZNE LECZENIE ŻYLAKÓW
KOŃCZYN DOLNYCH
(METODĄ LASEROWĄ POD KONTROLĄ USG DOPPLER oraz METODĄ SCLEROTERAPII)

BADANIA EMG

BADANIA USG DOPPLER

• masaż leczniczy • ćwiczenia lecznicze • krioterapia • ultradźwięki • lampa sollux • laseroterapia •
• ćwiczenia wg metody reedukacji nerwowo-mięśniowej PNF • elektroterapia •

ul. Krakowska 9
15-875 Białystok
tel.: 085 749 94 43
607 734 083

ul. Stary Rynek 2 lok. 101
tel. 085 741 15 71

BEZPŁATNE KONSULTACJE REHABILITACYJNE W RAMACH NFZ



RG6909wkbh

GW Powiat sokólski

ISSN 0137-9488

GAZETA WSPÓŁCZESNA

30 czerwca 2009
wtorek

Powiat sokólski >> Szlak Tatarski to wizytówka tego terenu. Co roku wędrują nim tysiące turystów

Orient na Kresach



Gdyby nie decyzja króla Jana III Sobieskiego, nie byłoby dzisiaj w powiecie sokólskim dwóch zabytkowych meczetów i najstarszego w Polsce skupiska wyznawców islamu. Trasa prowadząca przez Sokółkę w kierunku wsi Bohoniki i Kruszyniany to znany dla wielu turystów Szlak Tatarski. Jedni przyjeżdżają tutaj, żeby odpocząć, drudzy – żeby skosztować oryginalnych tatarskich potraw, a jeszcze inni – aby poczuć klimat polskiego orientu, który wpisał się w historię Kresów.

Warto przypomnieć, że osiedlenie Tatarów na terenie dzisiejszego powiatu sokólskiego wiąże się z opisanym przez Henryka Sienkiewicza w „Panu Wołodyjowskim" buntem Lipków (Tatarów mieszkających wówczas na obszarze Rzeczypospolitej). Podczas wojny z Turcją Tatarzy walczący w szeregach armii polskiej przeszli na stronę nieprzyjaciela. Zdrada była podyktowana niepłaceniem im żołdu przez Polaków. W listopadzie 1673 roku hetman Jan Sobieski rozbił armię turecką pod Chocimiem, a rok później – już jako król Jan III – zdobył broniony przez Lipków Bar. Buntownicy zostali ponownie przyjęci do polskiej armii koronnej, zaś król jako rekompensatę za zaległy żołd nadał im kilka wsi ulokowanych w pobliżu granicy Litwy i Korony. Były wśród nich Bohoniki koło Sokółki oraz sąsiadujące z Krynkami Kruszyniany. Wszystko działo się w roku 1679.

Obecnie przypada 330 rocznica osadnictwa tatarskiego na terenie powiatu sokólskiego. To okazja do przygotowania imprez, które uświetnią ten jubileusz. Jedną z nich będzie z pewnością Letnia Akademia Wiedzy o Tatarach Polskich, która zostanie zorganizowana w Sokółce na początku sierpnia. W połowie tego samego miesiąca w Kruszynianach odbędzie się Festiwal Kultury i Tradycji Tatarów Polskich. Pierwszą z tych imprez przygotowuje sokólska gmina, natomiast drugą – gospodarstwo agroturystyczne „Tatarska Jurta" w Kruszynianach. Organizatorzy spodziewają się, że oba festyny będą cieszyły się ogromnym zainteresowaniem, tak jak miało to miejsce w latach poprzednich.

Ponoć każdy, kto chociaż raz trafi na Szlak Tatarski, z pewnością odwiedzi go kiedyś ponownie.

– Słyszeliśmy, że przed meczetem w Kruszynianach znajduje się miejsce mocy. Faktycznie, człowiek dziwnie się tutaj czuje. Ogólnie rzecz ujmując, cały Szlak Tatarski i jego mieszkańcy są niesamowici. Warto przyjechać w te miejsce – powiedzieli turyści z Warszawy.

Cennych informacji dotyczących Szlaku Tatarskiego można zasięgnąć w Muzeum Ziemi Sokólskiej, gdzie znajduje się ekspozycja związana z tatarszczyzną.

Tych, którzy zdecydują się na wędrówkę do Bohonik i Kruszynian czeka zwiedzanie miejscowych meczetów oraz wizyta na mizarach, czyli cmentarzach muzułmańskich. Trzeba też mieć na uwadze fakt, że ani z Bohonik, ani z Kruszynian turyści nie wyjadą głodni.

Na zdjęciu: meczet w Kruszynianach i przewodnik po tym obiekcie Dżemil Gembicki, obok niego – żona Katarzyna. **(db)**

Sokółka >> Wybitny kucharz Grzegorz Russak będzie oceniał pierogi i domowe nalewki

Kuchnia regionu

Do 15 lipca można zgłaszać swój udział w konkursie na najsmaczniejsze sokólskie pierogi grzybowe i najlepszą nalewkę. Na zwycięzców czekają atrakcyjne nagrody.

Dorota Biziuk
sokolka@wspolczesna.pl



D. Biziuk

Znawca kuchni Grzegorz Russak i znakomita sokólska gospodyni Teresa Fiedziukiewicz

Festyn Regionalny, na którym będą wybierane lokalne specjały kulinarne, odbędzie się 25 lipca w Sokółce. Imprezę organizuje Sokólski Ośrodek Kultury. Już teraz wiadomo, że przewodniczącym jury, które oceni potrawy, będzie znany kucharz Grzegorz Russak.

- Najpiękniejszy, a zarazem najprostszy sposób zaskarbienia sobie sympatii innych prowadzi przez... kuchnię regionalną. Polska ma w tym względzie dużo do zaoferowania zjednoczonej Europie – przekonywał Grzegorz Russak podczas ubiegłorocznego Festynu Regionalnego w Sokółce.

Z grzybowym farszem

Wszyscy, którzy zechcą wystartować w konkursie, będą musieli urządzić pokaz lepienia pierogów. Organizatorzy zapewniają składniki, z których zostanie przygotowane ciasto. Jedyną rzeczą, jaką uczestnicy zabawy powinni przynieść ze sobą na festyn, będzie grzybowy farsz. Lepienie pierogów ma trwać półtorej godziny.

Jednak zanim weźmie się udział w tym przedsięwzięciu, należy wypełnić kartą konkursową. Można ją otrzymać w Sokólskim Ośrodku Kultury lub wydrukować ze strony internetowej tej placówki. Szczegółowych informacji w tym temacie udzielają pracownicy SOK pod numerem tel. 0 85 711 24 35. Karty zgłoszeniowe należy dostarczyć do siedziby organizatora najpóźniej 15 lipca.

Te same zasady obowiązują w przypadku uczestników konkursu na najsmaczniejszą nalewkę. Różnica polega jedynie na tym, że do oceny należy zgłosić przyrządzone wcześniej trunki trunki.

Okiem znawcy

Grzegorz Russak nie ukryw był zachwycony kulinarnymi sp mi, przyrządzonymi przez sok Chwalił tez regionalne nalewki.

- W dawnej Polsce krupniki p na ciepło. Zima podawano je w niach przeznaczonych do sta baniek. Po spożyciu odpowiedni ci trunku... bańki nie były już potrzebne – wyjaśnił Grzegorz R

W tamtym roku tytuł najl nalewki zdobył krupnik auto Andrzeja Andrzejewskiego z So

- Przyrządziłem go zgodnie z pisem, jaki otrzymałem od swojego dziadka – powi zdobywca głównej nagrody.

Jeżeli chodzi o pierogi, to w roku zwyciężyły te przygoto przez sokółczankę Urszulę Drugie miejsce przypadło w Teresie Fiedziukiewicz, zaś t Grażynie Zaniewskiej.

Podczas Festynu Regionalne prezentują się zespoły biorące w Podlaskiej Oktawie Kultur.

reklama

GMINA JANÓW

Stawiają na inwestycje



Budynek po termomodernizacji, w którym wkrótce zostanie zlokalizowany janowski Urząd Gminy

Mało kto wie, że Janów ma trwały ślad w literaturze polskiej. Właśnie tutaj Henryk Sienkiewicz umiejscowił teren bitwy chorągwi Kmicica z wojskami szwedzkimi. Ale do Janowa warto przyjechać nie tylko po to, żeby na własne oczy zobaczyć miejsca opisane w sienkiewiczowskim „Potopie".

Gmina Janów leży w północno – wschodniej części województwa podlaskiego, około 40 kilometrów od wschodniej granicy państwa. Na znacznym obszarze janowskiej gminy można podziwiać malownicze pagórki obrzeża Puszczy Knyszyńskiej. Przez obszar ten przepływa rzeka Kumiałka – dopływ Biebrzy.

Większość mieszkańców gminy utrzymuje się z pracy w rolnictwie.

MIASTO DZIĘKI SAPIEHOM

Wieś Janów, początkowa nosząca nazwę Przybudek, powstała po 1703 roku w miejscu bud drwali kolonizujących teren dawnych puszcz litewskich. Założenie miejscowości przypisuje się miecznikowi Wielkiego Księstwa Litewskiego – Kazimierzowi Sannickiemu. Do nadania jej praw miejskich w 1. połowie XVIII wieku przyczynił się Jerzy Stanisław Sapieha i jego żona Teodora. Zachowany do chwili obecnej układ urbanistyczny centrum Janowa zaprojektował Wielki Podkanclerz Litewski Antoni Tyzenhauz. Jak wiele innych miejscowości z Podlasia, Janów stracił prawa miejskie na mocy ukazu carskiego z przełomu XIX i XX wieku.

MIEJSCA Z HISTORIĄ

Odwiedzający Janów turyści powinni zobaczyć neogotycki kościół pw. św. Jerzego, wybudowany w latach 1899 – 1904. Wnętrze świątyni zdobione jest techniką al. fresco i – co stanowi ewenement na terenie Podlasia – techniką sgrafitto, polegającą na rzeźbieniu w kilku warstwach kolorowych tynków. Znajdują się tu także rzeźby i drewniane krzyże wykonane przez artystę ludowego – Franciszka Wysockiego z pobliskiej wsi Trofimówka. Z obiektów sakralnych warto też zobaczyć cmentarz katolicki z pocz. XVIII wieku, gdzie stoi kaplica zmontowana ze starego drewnianego kościoła.

W centrum Janowa znajduje się odrestaurowany w 1988 roku pomnik Orła Białego. Wzniesiono go w 1933 roku na podstawie Krzyża Virtuti Militari dla upamiętnienia 15.rocznicy odzyskania niepodległości.

Największą atrakcją turystyczną gminy jest Izba Tkactwa znajdująca się w Gminnym Ośrodku Kultury Sportu i Turystyki w Janowie. To jedyne w całej Polsce muzeum gromadzące zbiory tkanin dwuosnowowych, z wyrobu których od dawien dawna słynie janowska gmina.

WYKAZ INWESTYCJI

W 2009 roku na terenie gminy Janów wykonano następujące inwestycje:

- termomodernizacja budynku użyteczności publicznej i budynku mieszkalnego - wartość inwestycji 750.400 zł;
- budowa wiaty o konstrukcji stalowo - drewnianej przy Szkole Podstawowej w Janowie – wartość inwestycji 110.000 zł;
- budowa sieci wodociągowej z przyłączami w miejscowości Janów i Kumiałka - wartość 189.963 zł;
- remont dróg dojazdowych i utwardzenie placu przy Szkole Podstawowej w Janowie - wartość 349.430 zł;
- przebudowa ciągów komunikacyjnych na terenie gminy Janów - wartość 6.519.600 zł (w trakcie realizacji).

Inwestycje planowane do realizacji w 2009 roku:

- zmiana przeznaczenia budynku służby zdrowia na budynek administracji;
- przebudowa dróg gminnych w miejscowościach Marchelówka i Nowowola;
- przebudowa parku wiejskiego w Janowie.

DNI JANOWA PO RAZ ÓSMY

Zbigniew Dziedzicki, wójt Janowa zaprasza do wzięcia udziału w lokalnym święcie – Dniach Janowa, które odbędę11 i 12 lipca.

PROGRAM IMPREZY:

sobota 11.07.2009

18.00-22.00 plac Zespołu Szkół Samorządowych w Janowie:

- gwiazda wieczoru – KABARET „WIDELEC", koncerty zespołów muzycznych
- atrakcje dla dzieci: zjeżdżalnia, trampolina, piłki, bokser i inne niespodzianki

od 22.00 dyskoteka w Klubie PANDEROZA (wstęp wolny)

- 24.00 pokaz fajerwerków

niedziela 12.07.2009

9.00-Kościół Parafialny pw. Św. Jerzego w Janowie - msza św. w intencji mieszkańców

10.30-18.00 plac Zespołu Szkół Samorządowych w Janowie:

- występ orkiestry dętej z Lipska, wręczenie medali za długoletnie pożycie małżeńskie, prezentacje artystyczne uczniów SP w Janowie, występ zespołu wokalnego KAPRYS z Gimnazjum w Janowie, konkurs wiedzy rolniczej zorganizowany przez P cówkę Terenową KRUS w Sokółce, konku wiedzy o Gminach „4 x Janów", konkurs p senki dziecięcej i młodzieżowej „Polskie prz boje XX wieku", podsumowanie konkur plastycznego ph. „Najpiękniejsze miejs w Gminie Janów", rozstrzygnięcie zawod wędkarskich o Puchar Wójta Gminy J nów, promocja książki „Janów i okolice. M ja mała ojczyzna" oraz spotkanie z aut rem Romualdem Bujwickim, stoiska twórc ludowych z Podlasia oraz inne stois handlowe i wystawowe, loteria fantowa, atra cje dla dzieci, dyskoteka.



Kościół pw. św. Jerzego w Janowie

R103909

Urząd Gminy
ul. Sokólska 18, 16 — 130 Janów
Tel. 0 85 721 62 88, 0 85 721 63 13
Fax 0 85 721 60 95
www.janow.com.pl e-mail: gmina@janow.com.pl

MF
METAL-FACH
www.metalfach.com.pl





Szereg nowości w ofercie:

- rozrzutniki obornika
- przyczepy samozbierające
- platformy do bel
- przyczepy i inne





Nagroda Złoty Instalator dla najlepszych za rok 2008 - kotły c.o.



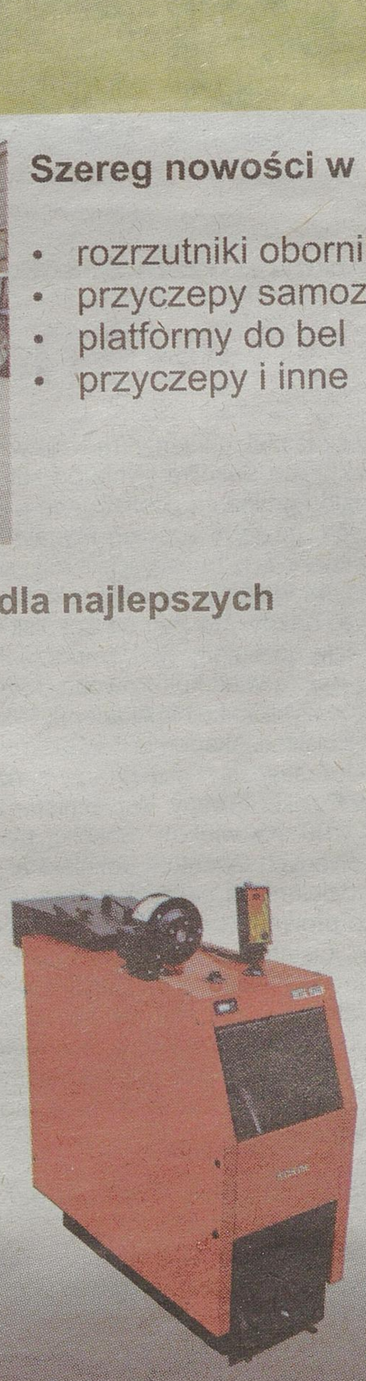



Kompleks najnowocześniejszych w kraju malarni z przrgotowaniem powierzchni-nanoceramika, malowanie kataforetyczne KTL, malowanie proszkowe i natryskowe.

Konstrukcje stalowe na miarę!



Kotły c.o.

16-100 Sokółka, ul. Sikorskiego 66
tel.: 085 711 94 54
085 711 52 10
piece@metalfach.com.pl

Maszyny rolnicze

16-100 Sokółka, ul. Kresowa 62
tel.: 085 711 98 44
fax: 085 711 07 89
handel@metalfach.com.pl

Sokółka świętuje jubileusz i zmienia swój wizerunek

Urząd Miejski
Plac Kościuszki 1,
16 — 100 Sokółka
tel. (0 85) 711 09 00,
Fax (0 85) 711 09 11
www.sokolka.pl
e-mail: sokolka@sokolka.pl

W 2009 roku mija 400 lat od chwili, kiedy Sokółka otrzymała prawa miejskie. Okrągły jubileusz to ważne wydarzenie w historii każdej miejscowości. Podobnie jest z Sokółką. W przypadku tego miasta rok jubileuszowy nie przekłada się wyłącznie na organizację ciekawych imprez, ale jest również czasem wykonywania licznych inwestycji oraz odnoszenia sukcesów w prestiżowych konkursach. Wszystko po to, aby Sokółka zmieniała się na lepsze.

Sokółka leży w północnej części Niziny Podlaskiej. Od strony wschodniej graniczy z Białorusią, a od zachodniej otacza ją Puszcza Knyszyńska. Przez miasto przebiega międzynarodowa trasa drogowa i kolejowa Warszawa – Grodno i dalej w kierunku na Wilno, Rygę, Sanki Petersburg, Mińsk, Moskwę. Miejscowość przecina droga krajowa nr 19, którą w kierunku przejścia granicznego w Kuźnicy – oddalonego zaledwie 16 kilometrów od Sokółki – przemieszcza się transport kołowy ze wszystkich państw Europy.

Nasze posiadające 400-letnią tradycję miasto leży na styku kultur Wschodu i Zachodu. Usytuowanie na obszarze przygranicznym i historyczne losy sprawiły, że przez wieki krzyżowały się tu wpływy różnych narodowości: Polaków, Białorusinów, Żydów, Tatarów, Rosjan, Litwinów, Niemców. Sokółka i jej okolice to prawdziwa mozaika kulturowo – etniczna. Pod względem wyznaniowym możemy tu spotkać przedstawicieli katolicyzmu, prawosławia i islamu.

Królowie na Sokólskiej Ziemi

Historycy zwracają uwagę na pewna prawidłowość, a mianowicie – na przestrzeni swoich dziejów Sokółka miała szczęście do ludzi o imieniu Zygmunt. W 1524 roku król Zygmunt Stary podarował tereny wokół Sokółki swojej małżonce Bonie Marii ze Sforzów. Z kolei w 1565 roku król Zygmunt August ufundował w Sokółce pierwszy kościół katolicki. Z polecenia króla Zygmunta III Wazy rewizorzy królewscy zajęli się lokowaniem miasta. To właśnie ten władca nadał Sokółce prawa miejskie. 28 lutego 1609 roku Zygmunt III Waza złożył podpis na dokumencie potwierdzającym tenże fakt.

W historii Sokólszczyzny ważną rolę odegrał król Jan III Sobieski. W 1679 roku wydał rozkaz, aby na pustych włókach niektórych wsi osiedlili się żołnierze tatarscy. Miała to być forma rekompensaty za zaległy żołd. Otrzymali oni wolność religijną i zostali zobowiązani do „stałej posługi wojennej". Do dnia dzisiejszego na Sokólszczyźnie zamieszkują ich potomkowie, zaś Bohoniki i Kruszyniany – wsie, w których znajdują się zabytkowe drewniane meczety – są ośrodkami polskiego Orientu, gdzie na doroczne święta – zwane bajramami – ściągają muzułmanie z całej Polski i nie tylko.



SOKOLE - moneta wyemitowana z okazji roku jubileuszowego Sokółki



Wyremontowana siedziba Urzędu Miejskiego w Sokółce

Unia pomaga inwestować

Trwa bądź niebawem rozpocznie się realizacja inwestycji na które Urząd Miejski w Sokółce uzyskał dofinansowanie ze środków unijnych 2009 roku. Są to:

Przebudowa ul. Piłsudskiego w Sokółce

Rozmowa ze Stanisławem Małachwiejem, burmistrzem Sokółki

Tradycja plus nowoczesność



W jaki sposób Sokółka świętuje jubileusz 400-lecia otrzymania praw miejskich?

Obchody tej rocznicy trwają od początku roku. Nadejście jubileuszu powitaliśmy na wspólnym sylwestrze miejskim, który odbył się na głównym placu Sokółki. W zabawie pod gołym niebem uczestniczyło kilkanaście tysięcy osób. Dokładnie 400 lat od chwili, kiedy Sokółka stała się miastem, czyli 28 lutego mieszkańcy oraz zaproszeni goście uczestniczyli w uroczystej sesji Rady Miejskiej. Była ona jednocześnie oficjalną inauguracją obchodów. Podczas obrad radni przyjęli stosowną uchwałę, za pośrednictwem której wyrażono głęboką wdzięczność i złożono hołd wszystkim mieszkańcom Sokółki, którzy na przestrzeni wieków swoją pracą i zaangażowaniem przyczynili się do rozwoju naszej „Małej Ojczyzny".

Praktycznie co miesiąc odbywają się u nas imprezy nawiązujące do jubileuszu. Wspomnę chociażby zorganizowane w maju w Sokółce Kresowe Spotkanie Polaków i Polonii. Była to pierwsza tego typu impreza w naszym mieście. W czerwcu hucznie świętowaliśmy Dni Sokółki. Teraz przygotowujemy się do Festynu Regionalnego, gdzie wspólnie ze znanym kucharzem Grzegorzem Russakiem wybierzemy lokalne specjały kulinarne. Szykujemy się również do Letniej Akademii Wiedzy o Tatarach Polskich, która odbędzie się w Sokółce w dniach 7 - 9 sierpnia. Zbiegnie się ona z obchodami 330-lecia osadnictwa tatarskiego na terenie dzisiejszego powiatu sokólskiego. W ramach tej imprezy planujemy mnóstwo atrakcji i już w tej chwili zapraszamy do wzięcia udziału w Akademii.

Jak na jubileusz przystało, Sokółka wyemitowała swoją lokalną monetę – 4 SOKOLE. To trwały ślad obchodów 400-lecia. Monetę można nabyć w kasie Urzędu Miejskiego oraz w wybranych sklepach. Do wyboru jest wersja mosiężna i srebrna. Pierwszą wyemitowaliśmy w ilości 20 tysiącach egzemplarzy, drugą – 500 sztuk.

Sokółka jest miastem wyjątkowym ze względów historycznych i kulturowych. Mieszkają tu obok siebie katolicy, prawosławni, muzułmanie… Przez cały czas pielęgnujemy tradycje wielokulturowe, z których Sokółka słynie od setek lat. Nasze miasto i gmina są postrzegane jako przykład miejsca, gdzie w zgodzie i wzajemnym poszanowaniu żyją przedstawiciele różnych wyznań. To jedyna w swoim rodzaju taka mozaika kulturowa. Każdy, kto trafi do sokólskiej gminy, ma okazję uczestniczyć w imprezach, które promują naszą wielokulturowość. Mam na myśli przede wszystkim Letnią Akademię Wiedzy o Tatarach Polskich. Akademia narodziła się w 1999 roku. Uczestniczą w niej Tatarzy z różnych zakątków Polski i Europy. Wcześniej – w latach 70., 80. i 90. XX wieku – Sokółka była gospodarzem słynnych Orientów Sokólskich.

W swoich działaniach samorząd stara się wspierać prace prowadzone przy poszczególnych parafiach. Ostatnio sfinansowaliśmy zamontowanie iluminacji świetlnej na zabytkowych obiektach sakralnych – kościele pw. św. Antoniego Padewskiego oraz cerkwi pw. św. Aleksandra Newskiego. Wcześniej przekazaliśmy środki na uruchomienie nagłośnienia w meczecie w Bohonikach.

Jak zmienia się Sokółka jeżeli chodzi o poprawę jej infrastruktury?

Już w minionym roku zrobiliśmy bardzo dużo. Zmiana wyglądu Sokółki jest widoczna niemal na każdym kroku. Remontów doczekały się ulice i chodniki w różnych częściach miasta i gminy. Dokończyliśmy budowę sali sportowej przy Szkole Podstawowej nr 1 oraz bloku przy ul. Majowej w Sokółce. Praktycznie od nowa urządziliśmy teren – tzw. Łezkę przy sokólskim Urzędzie Skarbowym. Na bieżąco odnawiana jest zieleń na terenie Sokółki. Zdajemy sobie sprawę, że do zrobienia jest jeszcze mnóstwo rzeczy. W 2009 roku otrzymaliśmy fundusze unijne, dzięki którym zmiany zachodzące w naszym mieście i gminie staną się jeszcze bardziej widoczne. W sumie w ramach Regionalnego programu Operacyjnego Województwa Podlaskiego staraliśmy się o dofinansowanie czterech inwestycji. Ostatecznie otrzymaliśmy środki unijne na realizację dwóch zadań: przebudowę ulic Witosa, Piłsudskiego i Wróblewskiego oraz gminnej drogi Stara Kamionka – Bobrowniki, a także budowę kompleksu boisk sportowo – rekreacyjnych przy Ośrodku Sportu i Rekreacji w Sokółce. W tej chwili trwa również przebudowa ulicy Lotników Lewoniewskich. Ta inwestycja jest dofinansowywana ze środków budżetu państwa w ramach programu „Narodowy Program Przebudowy Dróg Lokalnych 2008 – 2011". Wkrótce ruszy również budowa kompleksu boisk przy Zespole Szkół Ogólnokształcących w Sokółce w ramach rządowego programu „Moje Boisko – Orlik 2012".

Co, według Pana, jest wizytówką Sokółki?

Na terenie Sokółki działa kilka firm, które są dobrą reklamą dla naszego miasta i gminy. Chociażby produkująca stolarkę firma „Sokółka Okna i Drzwi" jest marką rozpoznawalną w całym kraju. W Sokółce mieści się tez firma „Metal – Fach", specjalizująca się w produkcji maszyn rolniczych, konstrukcji stalowych i kotłów grzewczych. Mamy też znane przedsiębiorstwo budowlane „GENO", Zrzeszenie Producentów Drobiu „EKO – GRILL", czy firmę „Farmer", gdzie powstają ciągniki rolnicze.

Dla wielu smakoszy nabiału słowo Sokółka kojarzy się z wyrobami miejscowej mleczarni. Po sokólskie jogurty i kefiry w dużych miastach ustawiają się kolejki. Markę Sokółki tworzą jednak nie tylko firmy, ale też wiele innych rzeczy. Wspomnę o hodowanych na naszych terenach koniach typu sokólskiego oraz przebiegającym przez Sokólszczyznę Szlaku Tatarskim…

Sokółka jest miejscem, które z pewnością powinno znaleźć się na trasie wędrówek po naszym pięknym kraju. Zapraszam wszystkich do odwiedzenia naszej gościnnej gminy.

Dziękuję za rozmowę.

R103809wwtb



Zajęcia w Klubie Przedszkolaka w Boguszach

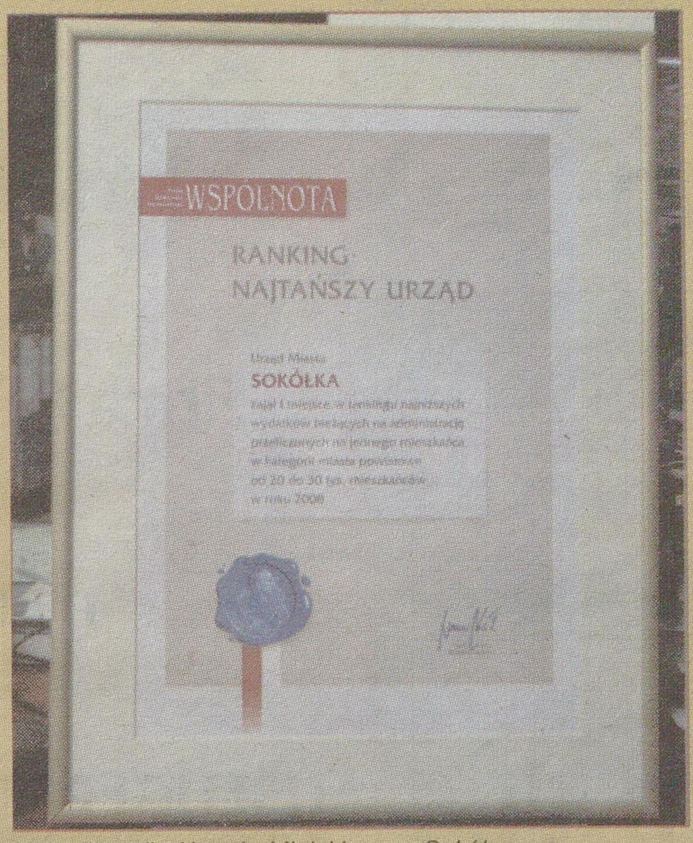

Certyfikat dla Urzędu Miejskiego w Sokółce

- przebudowa ulic Witosa, Piłsudskiego i Wróblewskiego oraz drogi gminnej Stara Kamionka – Bobrowniki – wartość kosztorysowa 7.045.118 zł; inwestycja została dofinansowana w 55 proc. ze środków Europejskiego Funduszu Rozwoju Regionalnego;

- budowa kompleksu boisk sportowo – rekreacyjnych przy Ośrodku Sportu i Rekreacji w Sokółce – wartość kosztorysowa 4.500.126 zł; inwestycja otrzymała dofinansowanie w 50 proc. ze środków Europejskiego Funduszu Rozwoju Regionalnego.

Programy dla przedszkolaków i uczniów

Gmina Sokółka realizuje projekt „Zapraszamy do Przedszkoli i Klubów Przedszkolaka" współfinansowany przez Unię Europejską ze środków Europejskiego Funduszu Społecznego w ramach Programu Operacyjnego Kapitał Ludzki. Na edukację przedszkolną gmina otrzymała 604.370 zł. Wkład własny wyniósł 13.800 zł. Realizacja projektu rozpoczęła się 1 września 2008 roku i potrwa do 31 sierpnia 2009 roku. W ramach projektu powstało pięć Klubów Przedszkolaka w: Boguszach, Janowszczyźnie, Malawiczach Dolnych, Lipinie i Starej Rozedrance. Do Klubów Przedszkolaka uczęszcza 47 dzieci w wieku od 3 do 5 lat. Utworzono również cztery dodatkowe oddziały przedszkolne w Przedszkolach nr 1, 2, 3 i 4 w Sokółce, gdzie na zajęcia uczęszcza 102 maluchów w wieku od 3 do 4 lat. Sokólska gmina stara się obecnie o uzyskanie dofinansowania dwóch kolejnych projektów: „Zapraszamy do Klubów Przedszkolaka" oraz „Zostań przedszkolakiem". Oba projekty przeszły kontrolę formalną.

Gmina Sokółka przystąpiła do realizacji projektu „Przez wiedzę i kompetencje do sukcesu", współfinansowanego przez Unię Europejską ze środków Europejskiego Funduszu Społecznego w ramach Programu Operacyjnego Kapitał Ludzki. Dofinansowanie wyniosło 686.370 zł. Projekt jest realizowany od 3 listopada 2008 roku do 31 października 2009 roku. Celem projektu jest wyrównywanie szans edukacyjnych dzieci i młodzieży uczącej się w szkołach podstawowych i gimnazjalnych na terenie gminy Sokółka poprzez zapewnienie im udziału w zajęciach pozalekcyjnych. W projekcie uczestniczy 11 szkół – 7 wiejskich i 4 miejskie (w sumie objęto nim 1.611 uczniów).

Nasz urząd jest najtańszy

Po raz kolejny Urząd Miejski w Sokółce zajął pierwsze miejsce w rankingu samorządów o najniższych wydatkach, świadczących wysokiej jakości usługi, bez niepotrzebnego generowania kosztów, tzw. „Najtańszy Urząd". Wyniki rankingu opublikował tygodnik samorządowy „Wspólnota". Zestawienie opracowali naukowcy z Uniwersytetu Warszawskiego. W rankingu brano pod uwagę wydatki bieżące na administrację w 2008 roku w przeliczeniu na jednego mieszkańca.

Sokólski Urząd Miejski zwyciężył w skali kraju w kategorii tzw. miasta powiatowe 20 – 30 tys. mieszkańców

„Gratuluję Państwu oraz urzędnikom Państwa urzędu tak doskonałego wyniku, co z pewnością świadczy o przemyślanych i konsekwentnie realizowanych działaniach" – napisała w liście gratulacyjnym do władz gminy Sokółka Aleksandra Grelik z Wydawnictwa MUNICIPIUM z Warszawy.

- Wiadomość o ponownym zwycięstwie w tym rankingu to dla nas powód do dumy. Moim zdaniem, sukces Urzędu Miejskiego w Sokółce wynika z systematycznych działań służących zwiększeniu efektywności pracy urzędników m.in. poprzez stałe podnoszenie ich kwalifikacji i umiejętności. Należy podkreślić, że w 2007 roku wprowadziliśmy w naszym urzędzie Zintegrowany System Zarządzania Jakością. Wyposażenie stanowisk pracy w odpowiedni sprzęt komputerowy i oprogramowania pozwala sprostać coraz to liczniejszym zadaniom bez zwiększania stanu zatrudnienia. Obecnie pracuje u nas 47 osób na stanowiskach urzędniczych. Pracownicy potrafią oszczędnie gospodarować zasobami, jakimi dysponujemy. W urzędzie prowadzona jest analiza kosztów bieżących i ofert dostawców usług, wdrożyliśmy także oszczędne technologie (np. indywidualne dostosowanie ofert do potrzeb urzędu, łączność przez sieci komórkowe). Uruchomienie Sali Obsługi Interesantów wpłynęło na podniesienie wydajności pracy urzędników oraz ułatwiło mieszkańcom korzystanie z usług urzędu. Trzeba podkreślić, że nasi pracownicy tworzą bardzo profesjonalny i zgrany zespół. To przyjemność kierować takimi ludźmi – powiedział Stanisław Małachwiej, burmistrz Sokółki.

Jesteśmy Gminą Przyjazną Dzieciom

Sokółka została laureatem Wojewódzkiego Konkursu „Gmina w trosce o najmłodszych". Nagrodą jest certyfikat „Gmina Przyjazna Dzieciom".

- Z przyjemnością dowiedzieliśmy się, że działania gminy zostały zauważone i docenione na forum województwa – powiedział Krzysztof Szczebiot, zastępca burmistrza Sokółki.

Pod koniec minionego roku sokólska gmina zgłosiła się do konkursu organizowanego przez Podlaskiego Kuratora Oświaty. Dokumentacja, jaką przygotowano na potrzeby konkursu, zawierała m.in. informacje odnośnie planowanych działań na rzecz upowszechniania wychowania przedszkolnego.

Oprócz Sokółki laureatami konkursu „Gmina w trosce o najmłodszych" zostały Łapy i Kolno.

Fot. D. Biziuk



Pamiątkowy certyfikat



Kościół pw. św. Antoniego Padewskiego w Sokółce – obiekt z 1848 roku



Cerkiew pw. św. Aleksandra Newskiego w Sokółce wybudowana w latach 1850 – 1853


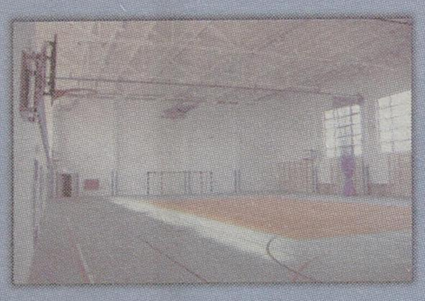




GENO
Andrzej Gieniusz

ul. Wincentego Witosa 135
16-100 Sokółka
tel. (85) 711 91 99
tel./fax (85) 711 48 45

www.geno.com.pl e-mail biuro@geno.com.pl

Firma P.P.U.H. „GENO" Andrzej Gieniusz, firma z tradycjami, na rynku istnieje od od 15 lat.

USŁUGI BUDOWLANE:

- kompleksowe wykonawstwo od projektu pod klucz,
- remonty budynków,
- lata doświadczeń i doskonałe rekomendacje.

HURTOWNIA BUDOWLANA:

- Szeroka gama produktów,
- konkurencyjne ceny,
- fachowa obsługa.




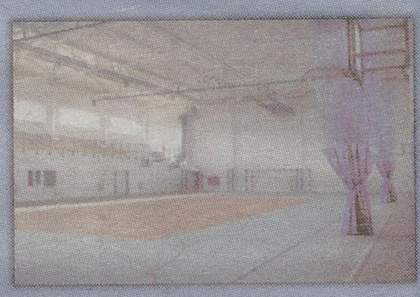


HYDRAULIKA SIŁOWA
Ignacy Lenkiewicz

ul. Łąkowa 7 16-100 Sokółka
Tel: 085-711-16-71 / Fax: 085-711-25-68
Kom: 0-600-988-242
Kom: 0-509-324-400
czynne 8-16, w soboty 8-14
www.hydramet.com.pl
ignacylenkiewicz@tlen.pl



PRODUCENT GIĘTKICH I METALOWYCH PRZEWODÓW HYDRAULICZNYCH

✓ **Wykonujemy wszystkie typy**
przewodów hydraulicznych
o różnorodnych typach gwintów
(BSP, UNF, metryczne)




✓ **Oferujemy w sprzedaży**
wszelką hydraulikę siłową
dla rolnictwa i budownictwa
(rozdzielacze, siłowniki, zawory,
manometry, oleje silnikowe,
oleje hydrauliczne)



✓ **Posiadamy w sprzedaży**
łańcuchy, ogniwa, złączki itp.



✓ **Prowadzimy sprzedaż**
filtrów powietrza ,oleju i paliwa
w cenach producenta firmy WF PZL SĘDZISZÓW.
Do ciągników , maszyn rolniczych,
samochodów ciężarowych,
maszyn budowlanych (ładowarki, koparki itp.)




Jesteśmy oficjalnym dystrybutorem firmy
STOMIL BYDGOSZCZ SA
prowadzimy sprzedaż węży hydraulicznych,
przemysłowych, wykładzin gumowych, mat itp.

Włącz Wirtualną Współczesną

- jeszcze więcej informacji z Twojej najbliższej okolicy
- teksty o nurtujących Cię sprawach
- kalendarz imprez
- fotogalerie
- rozbudowane multimedia
- dowcipy

www.wspolczesna.pl

- czytelna
- aktualizowana na bieżąco
- interaktywna



FARMER

CIĄGNIKI FARMER
W NOWYCH
ATRAKCYJNYCH CENACH



"FINANSOWANIE FABRYCZNE!"

- minimalna pierwsza wpłata już od 0%
- okres kredytowania do 7 lat
- załatwianie formalności u Klienta
- najkorzystniejsze oprocentowanie na rynku

TYLKO u nas - KREDYT POD PROW

SPRAWDŹ SAM

SZCZEGÓŁOWE
INFORMACJE
(085) 7110 103
7110 108
7110 117

Farmer Sp. z o.o. * 16-100 Sokółka ul. Białostocka 200 * www.farmer.net.pl

VERDE

IMPORTER CIĄGNIKÓW MTZ

CZĘŚCI ZAMIENNE
w pełnym asortymencie:
MTZ, BELARUS, T-25, T-150,
DT-75, JUMZ, T-130, T-170

NAJNIŻSZE CENY
W POLSCE!!!

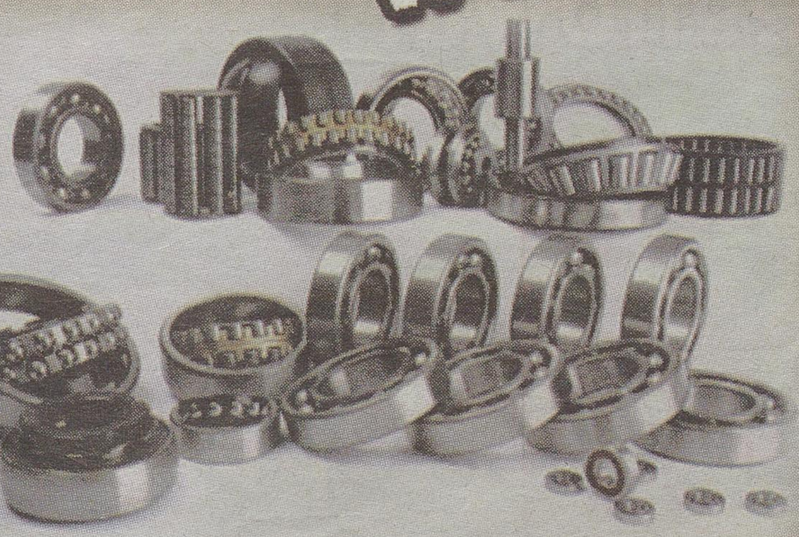



16-100 SOKÓŁKA
UL. BIAŁOSTOCKA 200

(0-85) 7110 121
Tel.: (0-85) 7110 122
(0-85) 7110 130

SPRZEDAŻ
HURTOWA I DETALICZNA

R103509wwbhB

DREWNO



KONAR

- deski podłogowe
- domy z drewna
- szalówki - 7 wzorów
- drewno budowlane
- drewno konstrukcyjne, suszone, strugane, impregnowane

NOWOŚĆ

Oferujemy w sprzedaży brykiet opałowy

Konar, Skindzierz 3 k/Korycina,
tel.: 085 72 19 190, tel./fax.: 085 72 19 388,
www.konar.net.pl, e-mail: biuro@konar.net.pl

KRAMIK plus

TYGODNIK BEZPŁATNYCH OGŁOSZEŃ

INDEKS: 235296

Nr 26 (89) 30 czerwca 2009 Wtorek

1 zł w tym 22% VAT

1 PRACA
ZATRUDNIĘ, SZUKAM PRACY
1 PODARUJĘ
1 POTRZEBUJĘ
1 ZAMIENIĘ
1 AUTOMOTO
KUPIĘ, SPRZEDAM, ZAMIENIĘ, CZĘŚCI, INNE
16 NAUKA
PODRĘCZNIKI SZKOLNE
16 ZDROWIE
LEKI, APARATURA, INNE
16 NIERUCHOMOŚCI
MIESZKANIA, DOMY, LOKALE, DZIAŁKI, BIURA NIERUCHOM.
18 DLA DOMU
MEBLE, SPRZĘT AGD, INNE
20 DLA DZIECI
OPIEKA, ZABAWKI, AKCESORIA, ODZIEŻ
20 RTV
KUPIĘ, SPRZEDAM
20 KOMPUTERY
KUPIĘ, SPRZEDAM
20 HOBBY
MUZYKA, ZWIERZĘTA, ROŚLINY, SPRZĘT SPORTOWY, FOTO, ANTYKI
22 TURYSTYKA
AGROTURYSTYKA
22 HANDEL
KUPIĘ, SPRZEDAM
22 MASZYNY I URZ.
KUPIĘ, SPRZEDAM
ROLNICTWO
KUPIĘ, SPRZEDAM, ZAMIENIĘ
31 OKAZJE
KUPIĘ, SPRZEDAM, RZECZY NOWE, RZECZY UŻYWANE
31 MATERIAŁY BUD.
KUPIĘ, SPRZEDAM
32 RÓŻNE
KUPIĘ, SPRZEDAM
32 TELEFONY
KUPIĘ, SPRZEDAM
32 USŁUGI
32 ZAWIADOMIENIA
ŻYCZENIA

9 771898 341025

ISSN 1898-3413

DZIŚ W NUMERZE

RAPORT: Auto - nowości 2009



>> 12-13

PRACA

ZATRUDNIĘ

OPIEKUNA, lub opiekunkę do starszego pana na wieś z zamieszkaniem i wyżywieniem, Siemiatycze. (0-85)655-62-79.

OPIEKUNKA do 83 kobiety, Warszawa, zakwaterowanie, system zmianowy, 1.000 zł. za 2 tygodnie. 0796-677-709.

PARA do prowadzenia domu, posesji, zamieszkanie, wyżywienie, +niewielkie wynagrodzenie, B-stok. 0502-782-576, 0510-180-864.

POMOC domowa do 55 lat, bez nałogów, samotną, B-stok, (0-85)724-84-99 po 17.

SZUKAM PRACY

16-LETEK, dorywczej na wakacje, Białystok, okolice. 0509-197-919.

16-LETNI, odpowiedzialny, chętnie opieka nad niepełnosprawnym kolegą, na wakacje, Łomża. 0504-497-462.

16-LETNIA dorywczej na okres wakacji, przy zbieraniu zbiorów, gm.Przerośl. 0798-181-974.

16-LETNIA, na wakacje, opieka nad dzieckiem, Suwałki, okolice. 0511-093-771.

17- latek pracy na okres wakcaji, możliwa praca w gospodarstwie, B-stok, 0512-605-183.

17-LETNI na okres wakacji, Czyżew i okolice. 0500-580-926.

17-LETNI, chłopak, praca dorywcza, wakacyjna, B-stok. 0511-171-962.

17-LETNIA dziewczyna na wakacje, opieka nad dziećmi, sprzątanie domu, Suwałki. 0504-458-822.

17-LETNIA, do opieki nad dzieckiem, Sejny i okolice, (0-87)517-34-11.

18-LATEK, każda praca, okolice Moniek. 0667-696-091 po 20.00.

19-LATKA, po szkole gastronomicznej, B-stok. 0515-334-951.

19-LETNI mężczyzna, prawo jazdy kat.B, uprawnienia na koparko-ładowarkę. 0511-931-307.

19-LETNI, dorywczej na okres wakacji, prawo jazdy kat.B,C, Zambrów, okolice. 0788-215-540.

20-LETNI, prawo jazdy kat.B, własne auto, jako kierowca. 0602-725-691.

20-LETNIA, dziewczyna, wykształcenie średnie, w sklepie odzieżowym, barze, na stałe, Łomża, 0513-644-825.

20-LETNIK, kat B, wykształcenie średnie, przy istalacjach elek, łapy. 0510-827-705.

22-LATKA w Wysokiem Mazowieckiem, Szepietowie, prawo jazdy kat.B, towarzyskie wykluczone. 0503-803-173.

22-LETNI, prawo jazdyu kat.B, na okres wakacji. 0692-651-347 po 15.

24-LETNI, tegoroczny absolwent politechyniki białostockiej, kierunek inżynierii środowiska II-stopnia, B-stok. 0510-766-265.

25- letnia, studentka ekonomii, j.angielski, praca w biurze, sklepie, barze, restauracji, B-stok, 0516-344-998.

25-LETNI mężczyzna, jako mechanik, blacharz, lakiernik, 5-letnie doświadczenie, prawo jazdy kat.B+E, również za granicą. 0605-392-396.

25-LETNI, prawo jazdy, B-stok, okolice. 0500-661-123.

34-LETNI, przy wykończeniach, na umowę o pracę, posiadam kursy. 0503-391-530.

34-LETNI, w firmie remontowej, Białystok. 0503-391-530, (0-85)873-04-72.

40-LETNIA kobieta, prawo jazdy kat.B, krawcowa, k.Łap, Wys.Maz. 0516-392-031.

45-KOBIETA, opieka nad starszą osobą, pranie, gotowanie, sprzątanie, zakupy, B-stok. 0518-477-768.

46-LETNI mężczyzna, jako kierowca kat.C+E. 0697-011-490.

50-LETNI mężczyzna, dodatkowa praca fizyczna, prawo jazdy kat.B, B-stok i okolice. 0660-978-157.

BRYGADZISTA, 32 lata, przedstawiciel handlowy, administracja, angielski, komputer, prawo jazdy kat. B, technik, 0517-622-475.

EMERYTKA zaopiekuje się osobą starszą, dziećmi, Białystok. 0511-518-154.

EMERYTKA, zaopiekuje się osobą starszą, dziećmi, Białystok. 0511-518-154.

HYDRAULIK, 37- letni, na terenie Łomży, 0510-817-310.

JAKO kierowca na busa, Białystok, okolice. 0504-981-588.

KOBIETA, sprzątanie, mycie okien, Wasilków, Sochonie. 0880-057-425.

KOBIETA zaopiekuje się dzieckiem. Tel. 695 210 262.

KIEROWCA, 30- letni, kat. A,B,C,D,T, pow.Suwalski, 0504-807-818.

KIEROWCA, własny bus osobowy, towarowy, laweta. 0605-203-490.

KOBIETA jako opieka do osoby starszej chodzącej, może być sprzątanie, towarzyskie wykluczone, Białystok. 0694-600-944.

KOBIETA w ochronie, III grupa inwalidztwa, Białystok i okolice. 0506-552-358.

KOBIETA, 37- letnia, sprzątanie biura, bloku, mieszkania, 0886-278-769.

KOBIETA, chałupnictwo, opieka na dzieckiem lub starszą osobą, Moniek, towarzyskie wykluczone. 0782-227-129.

KOBIETA, dyspozycyjna, komunikatywna, jako przedstawiciel handlowy, B-stok, okolice. 0792-004-229.

KOBIETA, jako krojcza lub sprzątanie, B-stok. 0785-758-777.

KOBIETA, jako opiekunka do dziecka lub starszej osoby, Białystok. 0721-061-976.

KOBIETA, jako pomoc domowa, Białystok. 0607-680-574.

KOBIETA, krawcowa owerlok, sprzątanie, opieka w godz. 16-21, agencje towarzyskie wykluczone, Białystok. 0513-488-227.

KOBIETA, opieka nad dzieckiem lub starszą osobą, Suwałki. 0507-163-143.

KUCHARKA, stałej pracy, Białystok, 0505-181-494.

MĘŻCZYZNA 23-letni, prawo jazdy, jako kierowca. 0502-980-710.

MĘŻCZYZNA 38- letni, jako pilarz bądź do cięcia drzewa,prawo jazdy A,B,C,E,T, Grajewo lub Białystok, 0609-224-516.

MĘŻCZYZNA dorywczo, posiadam busa, Łomża, 0516-497-605.

MĘŻCZYZNA, 19 lat, prawo jazdy kat.B, Łapy, 0503-706-324.

MĘŻCZYZNA, 21-letni, elektryk, uprawnienia do 1KW, wykształcenie średnie, Kolno, 0512-430-160.

MĘŻCZYZNA, dyspozycyjny, aktualne badania, doświadczenie w gastronomi, handlu, produkcja, Białystok okolice, 0791-933-377.

MĘŻCZYZNA, jako elektryk, stałej, Białystok. 790-505-325.

MĘŻCZYZNA, jako kierowca kat. A,B,C,E,T, lub magazynier, kurs na wózki widłowe, B-stok, Suwałki. 0501-503-548.

MĘŻCZYZNA, jako kierowca, kat. B,C, wyk.średnie, beznałogów, dyspozycyjny 24h. 0792-097-757.

MĘŻCZYZNA, jako kierowca, prawo jazdy kat: B,C+E, kurs na przewóz rzeczy, ok.B-stoku. 0504-337-447.

MĘŻCZYZNA, jako kierowca, własny samochód, bus, laweta, przyczepa, prawo jazdy kat. B+E, kraj, zagranica. 0605-392-396

MĘŻCZYZNA, kat B, dyspozycyjny, jako kierowca, B-stok. 0798-787-533.

MĘŻCZYZNA, kat C+E, D+E, jako kierowca, Suwałki. 0669-471-117.

MĘŻCZYZNA, murarz, doświadczenie, umiejętność układania klinkieru, B-stok. 0695-419-182.

MĘŻCZYZNA, prawo jazdy kat.C, przewóz rzeczy, upranienia na koparkę, Wys.Maz., 0668-178-073.

MĘŻCZYZNA, psycholog, doświadczenie, B-stok. 0696-702-218.

MĘŻCZYZNA, uprawnienia na wózki widłowe, pomocnik murarza, przy ogrodzeniach klinkierowych, Białystok, 0606-709-958, (0-85)651-50-86.

MŁODY od zaraz w Holandii, prawo jazdy B., posiadam numer Soffi. 0513-369-288.

OPIEKUNKA nad osobą starszą, popołudniami i w nocy, dyspozycyjna, doświadczenie, 0601-520-309.

POSPRZATAM solidnie mieszkanie, biuro, B-stok, okolice. 0500-418-251.

PROFESJONALNA kucharka z bogatym doświadczeniem. 0505-181-494.

RECEPCJA, hotel, wykształcenie turystyczno-hotelarskie, doświadczenie zawodowe, Suwałki, okolice. 0696-842-870.

RENCISTA III grupy jako dozorca, portier, dozorca. (0-85)674-74-70, 508-837-295.

RENCISTA, 45-letni, kat.A+B+C, każda kategoria, Białystok, 0501-703-269.

SPAWACZ mag, z doświadczeniem, 0782-698-096.

STUDENT II roku budownictwa, jako przedstawiciel handlowy, lub pomocnik projektanta, B-stok. 0512-571-077.

STUDENTKA pedagogiki, chętnie jako opiekunka do dziecka, teren Bielska Podlaskiego. 0514-401-647.

ZAOPIEKUJĘ sie dzieckiem, lub osobą starszą, B-stok. 0511-895-036.

ZAOPIEKUJĘ się dzieckiem lub starszą osobą, od 16-21. (0-85)741-09-80, 0798-675-343.

ZAOPIEKUJĘ się osobą starszą, doświadczenie, B-stok, (0-85)878-90-68, 0698-335-624.

ZAOPIEKUJĘ się starszą osoba, posiadam referencje, 5-letni staż opiekunki, Białystok. 0889-903-389, (0-85)968-16-70.

PODARUJĘ

GM.CZARNA Białostocka, siano, za skoszenie 1 ha, łąki, 0606-640-991.

GM.KLESZCZELE, łąka, 1 ha, skoszenia. 0500-424-010.

GRUZ betonowy, 2t. (0-85)654-23-35.

KAFLE białe, około 100 zł. szt. 0781-204-553.

KAMIEŃ polny, gm.Sokoły, 0886-702-268.

KUCHENKA elektryczn 4- palnikowa z piekarnikiem, stan bd., 0504-722-535.

SIANO w kostakch, 50 szt, Wasilków. 0664-021-767.

SIANO, Wasilków. 0664-021-767.

TRAWA z 20 ha łąki, Bielsk Podl. 0606-233-786.

WYSPOSAŻENIE łazienki po remoncie, szafa z nastawką, B-stok, 0662-128-635.

ZIEMIĘ, gruz, ok.6 wywrotek, z wykopów, Suwałki, (0-87)566-74-60.

ŻUŻEL, 20t, B-stok. 0512-368-387.

POTRZEBUJĘ

AUTA osobowego, Hajnówka. 0693-223-819.

GAŁĘZIE, gm.Sokoły. (0-86)274-14-62.

GRUZ i ziemię z wykopów, ok.Filipowa. (0-87)569-33-81, 0510-106-781.

INWALIDA I grupy, mała renta, pomoc na leczenie, operację, 61234000091760401000000084, Olecko. 0505-979-351.

K.SZYPLISZK, Suwałk, ziemia lub gruz, nieodpłatnie. 0509-690-945.

KAPLICA szpitala w Grajewie: obrazów, figurek świętych, wykładzin, dywanu 2x3 m, sprzętu nagłasniającego, maszyny do pisania, aparatu foto, komputera. 0696-112-972.

KAPLICA szpitala w Grajewie: odtwarzacza CD/DVD, videa, radiomagnetofonu, nagranych pieśni religijnych, homilii Papieża, figurek świętych, obrazów. 0696-112-972.

KOMODY, ok.Białegostoku. 0791-760-641.

LABRADOR, szczeniak do rehabilitacji chłopaka po groźnym wypadku, Studzianki. 0668-193-431.

LAMPKĘ biurową, B-stok. 0506-414-007.

LODÓWKĘ małą, sprawną, używaną, Białystok. (0-85)746-44-25.

LODÓWKI, TV kolorowego, Białystok, 0660-086-093.

ŁODZI, pontona, gm.Gródek, 0608-774-824.

ŁÓŻKO piętrowe, dziecięce, ok.Bielska Podlaskiego, 0601-337-862.

PIASEK na podsypkę, w dużej ilości, z transportem. 0694-747-683.

PIESKA stróża moskwy, B-stok, 0664-893-743.

POMOCY przy skoszeniu działki, 1.000 m w Białymstoku. (0-85)653-47-20.

RODZINA prosi o 3 wersalki, segment młodzieżowy, jasny i kuchenny, ok. Ełku. 0609-167-667.

ROWEREK dziecięcy, od lat 3. gm.Czarna Białostocka, 0796-801-670.

SAMOTNA matka z dzieckiem, wersalki, regału, stołu, foteli, szafki pod telewizor. Białystok. 0511-718-721.

WIELODZIETNA rodzina komputera i sprzętu rtv, sztachet lub siatki ogrodzeniowej, ok.Filipowa. (0-87)569-33-81, 0510-106-781.

ZIEMI z wykopów, Kleosin. 0783-918-660.

ZIEMIA z wykopu, za opłatą. 0889-828-311.

ZIEMIĘ z wykopów, gruz, ok. 40 wywrotek, Zaścianki, 0668-184-111.

ZIEMIĘ z wykopów, Wiźba Kaniuk, o.Raczek, 0508-804-034.

ZAMIENIĘ

CC 700, (1997) silnik po kapitalnym remoncie, brak skrzyni biegów, na komputer, ok.Olecka. 0665-806-631.

FOTEL 3-osobowy, Mercedes MB, na drzewo opałowe, liściaste, 3m.sześc, B-stok. (0-85)654-23-35.

GM.EŁK, budowlane, 2 szt. 1500-2500 mkw, nad jeziorem, na koparkę, koparko-ładowarkę, (0-87)619-65-77.

JAŁÓWKA, biało-głowa, 1-roczna, 350kg, mleczna, na poloneza, z gazem, stan bdb. ok.Dąbrowy B-stockiej, 0887-683-286.

OMEGA kombi, 2.0B (1994) elektryka, klimatyzacja, stan bdb. na jałówki, krowy cielne, ok.Olecka, 0664-187-321.

PRASA koskująca Welger, na samochód osobowy, Sztabin. 0501-653-850.

ROGOWO, budowlana 1670mkw, na mieszkanie 1-pokojowe, B-stok, Starosielce. 0600-432-883.

AUTOMOTO

KUPIĘ

4 drzwiowe do (2000) stan db, do 12.000 zł. Łapy, okolice. 0668-674-451.

AUDI 80-100, B4, C4 (2000)B+gaz, kombi, rozsądna cena. 0692-618-641.

AUDI, stan bdb., zadbane w rozsądnej cenie. 0668-992-792.

AUTA powypadkowe skorodowane, osobowe, dostawcze. 0507-173-626..

BUS, D, do 2,0 do (2000) podlaskie. 0517-245-751.

CC 700 (1997) silnik, gm.Kulesze Kościelne, do 500 zł. 0885-346-319.

FIAT 126p do 1.200 zł, Biała Piska, 0505-986-530.

FIAT 126p, po remoncie blacharskim, do 300 zł, ok.Białegostoku. 0518-826-433.

FIAT ducato, boxer, jumper, diesel, (1999) Białystok, do 16.000 zł lub inny. 0503-391-530, (0-85)873-04-72.

FIATA 126p, od (1995)stan db, 1.000 zł. Suwałki. 0505-198-022.

FORDA Mondeo na części, z dokumentami (1994-97) 0724-626-698.

LUBLINA izotermę II lub III. 0507-341-030.

MAZDĘ 626 2,0, 2,5 b z klimatyzacją. 0608-807-443.

MERCEDES 124, D, stan idealny. (0-85)878-98-34.

MERCEDESA skrzyniowego z wywrotem do 1990. 0502-265-599.

OPEL Ascona, w całości lub na części, do 300 zł. 0694-110-039.

OPEL Astra III, (2005/06), gaz lub diesel, B-stok, 0660-709-566.

OPEL corsa, do 1,2, do (2000) stan bdb, ok.Białegostoku. 0517-245-751.

OPLA Vectrę B (1996-1998) +gaz, sedan, hatchabck, najchętniej hak. 0507-059-632.

OSOBOWE, do 2.000 zł. 0519-451-919.

OSOBOWE, stan bdb., zadbany, do 5.000 zł. 0504-289-155.

OSOBOWY, do 5.000 zł, B-stok, okolice. 0511-782-463.

PANDA, clio, corsa, fabia, diesle, bezwypadkowy, mały przebieg, salonowy, 4- drzwiowy, do 17.000 zł, 0608-234-500.

PASSAT 1.6TD, silnik, gm.Zabłudów, 0502-269-491.

POLO, 1.4B do (2000) 4-5-drzwiowy. 0889-551-607.

POLONEZA Caro 1,6 (1996-1998) +gaz, do 1.000 zł. (0-85)743-19-57, 0696-774-177.

POLONEZA Caro lub Atu Plus, Uno, Tico z gazem, w stanie bdb, do 2.000 zł. 0885-422-232.

PRZYCZEPKA, dł. 2m. 0888-257-801.

RENAULT Espace, (1989) 2,2Kat, na części. (0-85)716-62-50.

RODZINA 6-osobowa samochodu dostawczego za symboliczną opłatą, ok.Filipowa. (0-87)569-33-81, 0510-106-781.

SAMOCHÓD, sprawny technicznie, do 1.500 zł. 0665-280-999.

SKODA Octavia 1,9TDI (2000-2002) serwisowany, z klimatyzacją, bezwpadkowy. 0604-215-173.

STARA 1142 na części lub do remontu. ok.Sokółki. 0600-745-069.

SYRENA 103,104,105, Bosto, R20, Warszawa, Wołga, części. 0503-096-833.

T-34, radziecki, stan bdb., najlepiej na gaz, może być do drobnych poprawek. 0608-482-933.

TOYOTA Corolla, D4D, (2001/06) 0505-841-614.

TOYOTA Rav4, Yaris (1998-2006) 0662-045-377.

TURBOSPRĘŻARKA, lub cały silnik, Opel Frontera, 2.5D (1997) 0608-321-722.

UAZ do remontu, dokumenty, pow.Sokólski, 0505-093-719.

UAZ, do remontu. 0880-629-692.

VW Golf III D lub B+gaz (1992-1995) do 4.500 zł. (0-85)743-19-57, 0696-774-177.

VW Golfa III (1992-94) z gazem lub diesla do 4.500 zł, Białystok. 0694-254-907.

VW Passat (1993-1996) kombi, sprawny, Suwałki. 0886-698-101.

VW Transporter, może być do remontu. 0885-910-424.

WARSZAWA i części. 0604-411-512.

WARTBURGA 311,312,353, kombi, Nysa, części. 0503-096-833.

ŻUK lub lublin, diesel, skrzyniowy, do 4.000 zł, ok.Białegostoku, 0692-288-262.

SPRZEDAM

❑ ALFA ROMEO

145, (2000) 1,4B, bezwypadkowy, B-stok, 8.500 zł. 0512-719-829.

155, 2,5TD, (1995) hak, Wasilków, 1.800 zł. 0604-592-764.

155TDI (1994/95) czerwony, 220tys.km, 4.000 zł. Siemiatycze, (0-85)655-26-92.

156 1,9JTD (2002) kombi, pełna opcja bez skóry, bezwypadkowy, Białystok, 27.000 zł lub zamienię. 0607-949-152.

156 2,4 JTD (1999) 176.000 km, 15.500 zł lub zamiana, Hajnówka. 0502-280-540.

156, 2.0B (1999) 9.800 zł, Suchowola. 0693-312-572.

164, 2,5D (1999) pełna opcja, w całości lub na części, 2.700 zł., Wys. Maz. 0664-189-920.

Chcesz zamieścić ogłoszenie?

ZADZWOŃ POD NR TELEFONU

085 748 74 48

(pon.-pt. 8.00-16.00)

KRAMIK plus

164, 2.5D (1999) w całości, lub na części, 2.500 zł, Wys.Maz. 0664-189-920.

❑ AUDI

100 C4 2,0 b +gaz (1991) 1.500 zł, Augustów. 0501-791-601.

100, (1992) 2,5TD, uszkodzona skrzynia biegów, B-stok, 6.500 zł. 0880-262-503.

100, (1992) 2,8B+gaz, czarny metalik, pełna opcja, ok.Suwałk, 9.000 zł. 0782-344-489.

100, 2.0D (1984) sprawny, ubezpieczony, 1.600 zł, do uzg, B-stok. 0693-608-705.

100, 2.0D (1986) stan db, 2.500 zł, gm.Suwałki. 0721-633-571.

100, 2.0TD (1989) stan db, 3.000 zł, ok.Zambrowa. 0501-301-105.

100, C3, (1990) 2,5TDI, Bielsk Podlaski, 4.000 zł. 0695-938-717.

100, C3, (1996) 2,5TDI, Rutka Tartak, 3.500 zł. 0793-008-631.

100, C4, (1992) 2,4D, stan db, gm.Grajewo, 6.500 zł. 0792-047-118.

100, C-4, (1992) 8.000 zł. 0501-661-652.

100, cygaro, 2.3B+gaz (1984) wspomaganie, c.zamek, stan db, w ciągłej eksploatacji, 1.200 zł, B-stok. 0781-757-578.

80 1,8 b (1990) granat metalik, 2.600 zł, gm.Dziadkowice. 0781-276-765.

80 B3 1,6TD (1990) 5.500 zł., Białystok. 0784-193-580.

80 B3 Quatro 2,0 (1990) gm.Sejny, 3.800 zł. 0721-502-003.

80 B4 (1993) 90.000km, sedan, el.szyby, lusterka, szyberdach, alarm, czerwony, 3.000 zł. 0510-249-678..

80 B4 (1993) wspomaganie, hak, szyberdach, c.zamek, 10.500 zł. 0509-107-990..

80 B4 1,6 (1994) 74 KW, 101 KM, ABS, poduszka, c.zamek, wspomaganie, 9.700 zł, Mońki. 0515-706-448.

80, (1986) stan db, Kolno, 600 zł. 0660-150-910.

80, (1988) gaz, B-stok, 3.000 zł. 0664-490-205.

80, 1,6D, (1988) stan bdb, Łapy, 3.200 zł. 0691-342-552, po 19.

80, 1,8B+gaz, (1990) wspomaganie, gm.Dąborwa Białostocka, 5.200 zł. 0501-784-468.

80, 1.8B (1990) uszkodzony, 1.000 zł, gm.Goniądz. 0662-256-106. po 15.

80, 1.8B+gaz (1995) składak, hak, stan bdb, 4.700 zł, do uzg, Gołdap. (0-87)615-97-90.

80, 2.3B+gaz (1993) szary metalik, elektryka, klimatyzacja, stan bdb, 8.000 zł, Bielsk Podl. 0608-517-673.

80, B3, (1988) stan bdb, ok.Czyżewa, 4.500 zł. 0504-708-186.

80, B3, 1,8B+gaz, (1988) Sokółka, 3.500 zł. 0698-790-027, po 16.

80, B3, 1,8B+gaz, (1996) czerwony, ok.Hajnówki, 5.000 zł. 0507-601-440.

80, B3, 1.8B+gaz (1991) stan db, 4.000 zł, do uzg, k.Wys.Maz. 0500-664-711.

80, B3, 1.9D (1991) c.zamek, szyberdach, stan bdb, 3.500 zł, do uzg, B-stok. 0603-519-680.

80, B4 (1992) ABS, 2.0B+gaz, stan bdb. zawieszenie, radio, 8.000 zł. Augustów, 0693-794-202.

80, B4, 2.5B, (1992), wspomaganie kirownicy, c.zame, el.szyberdach, stan bdb.,6.200 zł, B-stok, 0514-579-602.

80, B4,1.9Tdi, (1993), kombi, 9.9000 zł lub zamienię, Łomża, 0505-030-929.

80, B5, 2.0B, (1992), 115 KM, abs, wspomaganie, kierowicy, szyberdach, 7.000 zł, Suwałki, 0793-073-043, 0792-046-683.

80, kombi (1993) 2.6B, zielony metalik, ABS, elektryka, alufelgi, stan bdb, 7.200 zł. Białystok, 0514-579-602.

Wakacje na gazie

>> 4



Zadbaj o płuca

>> 5



Hodowlane rekordy

>> 10

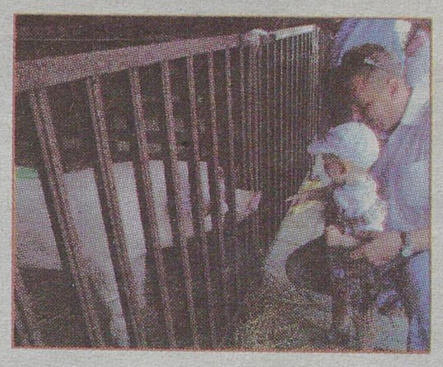

80, T4, 1.6B, (1994), zielony metalik, 130 tys km, wspomaganie kierowicy, 7.500 zł, gm.Boguty, 0662-511-591.
80,B4, 1.8B+gaz (1990) stan db, 5.000 zł, do uzg, k.Suwałk. 0502-870-481.
90 B3, coupe, 2.3B+gaz (1989) 4.000 zł, ok.Grajewa. 0505-333-900.
90 Quattro 2,0B (1988) 160KM., el. szyby, lusterka, czerwony, 5.500 zł., Hajnówka. 0511-575-602.
A3 1,6 (1997) 3-drzwiowy, bezwypadkowy, Białystok, 15.900 zł lub zamienię. 0519-422-902.
A3 1,8B (1997) 15.500 zł., Dąbrowa Białostocka. (0-85)712-80-31.
A3, (1998) stan bdb, Płaska, 21.500 zł. 0502-836-031.
A3, (2003) srebrny metalik, pełne wyposażenie bez skóry, alufelgi, 140tys/km, ok.Zambrowa, 23.500 zł. 0506-671-139.
A3, 1,9 TDI, wiśniowe, uszkodzone, 9.000 zł., Augustów. 0516-413-222.
A3, 1.6B+gaz sekwencja (1997) pełne wyposażenie, 13.800 zł, B-stok. 0697-723-479.
A3, 1.9TDI (2002) 130KM, czarny metalik, bogate wyposażenie, 28.800 zł, B-stok. 0602-124-942.
A4 (1995) stan db, 1.8B, 11.500 zł. Poświętne, 0604-247-083.
A4 (1996) klimatronic, stan bdb, 16.500 zł, Białystok. 0517-732-477.
A4 (1998) 1.6B, bezwypadkowy, serwisowany, 19.900 zł. Augustów, 0783-148-794.
A4 (1998) 1.9TDI, 110KM, ABS, elektryka, klimatyzacja, alufelgi, c.zamek, sedan, 19.900 zł. Suwałki, 0608-154-667.
A4 (1998) stan bdb, 22.600 zł, Augustów. 0505-841-614.
A4 (2001) kombi, 1.9TDI 130KM, po liftingu, bogata opcja, 34.000 zł. Zambrów, 0607-276-377.
A4 (2002) srebrny, skóra, stan idealny, 36.000 zł, Suwałki. 0511-864-148.
A4 1,6 +gaz sekwencja (1996) sedan, granatowy metalik, klimatronic, alufelgi, ABS, wspomaganie, 13.500 zł, Boguty. 0510-448-615.
A4 1,8 (2003) 4x4, pełna opcja, Krasne, 35.000 zł. 0886-425-223.
A4 1,9 TDI (1999) sedan, oryginalny, 170.000km, serwisowany, klimatronic, 4 poduszki, 23.600 zł, Kolno. 0604-971-063.
A4 1,9 TDI (2000) czarny metalik, sedan, 90 KM, 24.400 zł, ok.Suwałk. 0508-752-738.
A4 1,9 TDI (2000) kombi, 116 kM, 24.600 zł, ok.Suwałk. 0508-752-738.
A4 1,9 TDI 110 KM (1996) 14.000 zł, Suwałki. 0516-613-533.
A4 1,9TD (1997) klimatronic, zabdany, elektyrka, 15.900 zł., Kolno. 0502-742-166.
A4 1,9TDi (1996) sedan, czarny metalik, alufelgi, st.bdb, Suwałki, 14.900 zł. 0510-472-570.
A4 1,9TDI (1998) sedan, 110KM, zielony metalik, klimatronik, alufelgi, elektryka, 18.300 zł. 0500-444-775.
A4 1,9TDi (2004) 115KM, 96tys/km, bogate wyposażenie, gm.Ełk, 46.000 zł: 0507-098-800.
A4 1.6 (1996) stan idealny, 13.900 zł. 0514-028-153.
A4 1.9TDI (1995) srebrny, sedan, klimatyzacja, elektryka, alufelgi 17, nowe opony, 13.800 zł., Białystok. 0692-939-009.
A4 2,4 b (1999) srebrny metalik, alufelgi, klimatyzacja, elektryka, 4 poduszki, 19.900 zł, Suwałki. 0512-839-268.
A4 2,4 V6 (1999) granat metalik, tiptronik, klimatronik, parktronik, elektryka, alufelgi, Białystok, 18.900 zł. 0887-347-475.
A4 avant 1,9 TDI, 110 KM (1998) 18.300 zł, Białystok. 0663-716-542.
A4 Avant 1.8TS (1999) srebrny, max wyposażenie, stan bdb., 19.500 zł., Białystok. 0604-651-194, 0662-952-074.
A4 kombi 1,9 TDI 115 KM (2000) 25.000 zł, ok.Drohiczyna. 0600-950-633.
A4, (1998), 1.9TDi, 110KM, sedan, granotowy, 20.000 zł, Suwałki, 0504-781-122.
A4, (2001) 1,9TDI, 130KM, 226tys/km, książka serwisowa, zadbany, Suwałki, 35.000 zł. 0505-258-943.
A4, (2002) 1,9TDI, 131KM, 155tys/km, kombi, serwisowany, Suwałki, 38.000 zł. 0503-111-309.
A4, 1,8 125KM, (1996) Ostrów Maz. 12.900 zł. 0502-109-867.
A4, 1,8B, (1996) zadbany, gm.Sidra, 13.300 zł. 0517-741-204.
A4, 1,9TDI, (1996) Hajnówka, 14.500 zł. 0602-624-455.
A4, 1,9TDI, (1996) Sokółka, 12.200 zł. 0661-117-809.
A4, 1,9TDI, 110KM, (1996) Dąbrowa Białostocka, 16.800 zł. 0502-818-227.
A4, 1.6B (1995) abs, pp, c.zamek, szyberdach, alufelgi, srebrny metalik, 11.000 zł, Hajnówka. 0694-457-396.
A4, 1.8B, (1996), klimatyzacja, wysposażenie standarowe, ciemne szyby, granat, 4.000 zł, Suwałki, 0513-817-855.
A4, 1.8B+gaz (1995) klimatronik, elektryka, al;ufelgi, do drobnych poprawek lakierniczych, 9.900 zł. Białystok, 0608-227-484.
A4, 1.8B+gaz (1996) pełna opcja, skóra, nawigacja, 12.000 zł, Zambrów. 0604-585-742.
A4, 1.9 TDi, quatro, avant, (1998),granat, 110 KM, full opcja oprócz skóry, 19.000 zł, ok.Suwałk, 0506-559-751.
A4, 1.9TD, (1993), powypadkowy, 1.500 zł, ok.Dąbrowy Białostockiej, 0513-819-333.
A4, 1.9TDI (1996) 15.500 zł, do uzg, B-stok. 0511-415-412.
A4, 1.9TDI (1997) kombi, 16.200 zł, Grajewo. 0507-121-177.
A4, 1.9TDI (1998) uszkodzony, 12.000 zł, gm.Rutki. 0600-704-206.
A4, 1.9TDI (2004) sedan, 6xpp, klimatronik, elektryka, alufelgi, 43.000 zł, Augustów. 0513-985-200..
A4, 1.9TDI (2006) kombi, bezwypadkowy, zadbany, 58.000 zł, Hajnówka. 0668-176-228.
A4, 1.9TDI, kombi (2002) 130KM., pełne wyposażenie, bezwypadkowy, książka serwisowa, 38.900 zł. 0608-655-488.
A4, 1.9TDI, kombi (2004) stan bdb. 44.000 zł. Białystok, 0505-090-225.
A4, 2,5TDI (1999) sedan, 22.500 zł. (0-85)711-47-75, 0604-241-572..
A4, kombi, 1.9TDI (XII 1998) 110KM, ABS, klimatyzacja, c.zamek, hak, 19.500 zł, Augustów. 0693-855-920.
A4, kombi, 2.5TDI (1998/1999) quatro, 17.900 zł, B-stok. 0502-504-137.
A4, sedan, 1.9TDI (2002) 130KM, srebrny, pełne wyposażenie, alufelgi, drewniane wykończenie, 35.900 zł, Suwałki. 0501-788-764.
A6 (1994), automat, 2.5TDi, 10.500 zł, 0604-476-190.
A6 1,9 TDI 130 KM (2003) sedan, szary metalik, pakiet+, skóra, 44.900 zł, Suwałki. 0515-440-715.

KRAMIK plus

Media Regionalne sp. z o.o., 00-838 Warszawa, ul. Prosta 51; Oddział w Białymstoku - Dyrektor Zarządzający Krzysztof Paliński; Redaktor naczelny: Wojciech Jarmołowicz - tel. 085 748 96 14, fax 085 7489 620; Redakcja - tel. 085 7489 565, fax 085 748 74 73; Biuro Reklam i Ogłoszeń - tel. 085 748 74 30, KRAMIK - tel. 085 748 74 48; Przedstawiciele Handlowi - tel. 085 748 74 41, 42, 43;
Druk: Drukarnia w Ignatkach, Ignatki 40/2, 16-001 Kleosin.

A6 2,0 (12.1994) +gaz, wspomaganie, el.szyby, srebrny metalik, Białystok, 8.000 zł. 0508-322-285.
A6 2,5 TDI (1995) 15.500 zł, Białystok. 0600-107-039.
A6 2,5TDI (1994) automat, 10.000 zł., gm. Brańsk. 0604-476-190.
A6 2,5TDI (1998) 140KM., czarny metalik, abs, airbag, klimatronic, elektryka, 25.000 zł., Sokółka. 0606-645-305.
A6 2,5TDI (1998) 150KM., sedan, bogate wyposażenie S-line, skórzana tapicerka, 23.900 zł. 0500-066-833.
A6 2,5TDi (1999) Augustów, 15.000 zł. 0507-255-899.
A6 2,5TDi (2000) kombi, bordowy, lwł, pełne wyposażenie, nawigacja, TV, 34.500 zł. 0501-657-618.
A6 2,6TDi (2003) kombi, 163KM, ksenony, 6-biegowa skrzynia, Białystok, 49.900 zł lub zamienię. 0519-422-902.
A6 2,8 (1998) gm.Sokoły, 19.000 zł. 0505-655-089.
A6, (1999) 2,5TDI V6, Ignatki, 28.000 zł. 0605-403-982.
A6, 1,9TDI, (1995) sedan, 14.700 zł. (0-85)711-47-75, 0604-241-572..
A6, 1,9TDI, (1997) B-stok, 16.500 zł. 0600-451-537.
A6, 2,5TDI, (1995) sedan, Olecko, 16.500 zł. 0510-688-180.
A6, 2,5TDI, (1996) srebrny metalik, stan db, Wasilków, 11.000 zł. 0509-782-240.
A6, 2,5TDI, (1998) pełna opcja bez skóry, stan bdb, ok.Ciechanowca, 22.800 zł. 0698-171-869.
A6, 2,5TDI, (1999) pełna opcja bez skóry, stan bdb, ok.Siemiatycz, 26.200 zł. 0505-383-665.
A6, 2,5TDI, (2000) sedan, opony zimowe, metalik, Dąbrowa Białostocka, 31.000 zł. 0512-339-820.
A6, 2,5TDI, (2001) sedan, skóra, B-stok, 39.900 zł lub zamiana. 0518-470-000.
A6, 2.0B+gaz (1994) srebrny, stan db, 7.500 zł, B-stok. 0519-608-501.
A6, 2.5TD, (1996), kombi, elektryka, alufelgi, czarny metalik, stan bdb., 16.000 zł lub zamina, ok.Sejn, 0695-937-332.
A6, 2.5TDI (1996) 140KM, stan db, 14.500 zł, do neg, gm.Gródek. 0693-223-306.
A6, 2.5TDI (1996) srebrny metalik, 11.000 zł, Wasilków. 0509-782-240.
A6, 2.5TDI (1999) klimatyzacja, alufelgi, stan bdb, 25.000 zł, Augustów. 0667-272-608.
A6, 2.5TDI (2000) klimatyzacja, elektryka, ABS, ARS, 4xpp, alufelgi R18, 26.600 zł, k.Łap. 0504-898-527.
A6, 2.5TDI (2000) quatro, 29.500 zł, Łomża. 0506-467-366.
A6, 2.6B+gaz sekwencja (1995) bordo metalik, klimatyzacja, el.szyby, do poprawek lakierniczych, 8.600 zł, Suwałki. 0511-490-602.
A6, 2.8B+gaz sekwencyjny (1995) pełne wyposażenie, 15.000 zł, do uzg, k.Moniek. 0607-275-450.
A6, avant, (1995), 2.5TDi, pełna elektyrka, hak, webasto, 13.800 zł, Mońki, 0504-339-948.
A6, kombi (2000) 2.5TDI, hak, elektryka, alufelgi, klimatronik, CD, parktronic, 23.500 zł. 0509-988-221..
A6, kombi, 2,5TD, (1996) bogate wyposażenie, stan bdb, Zambrów, 14.600 zł. (0-86)271-75-61.
A6, kombi, 2.5TDI (2000) nawigacja, skóra, DVD, srebrny metalik, 25.600 zł, pow.Sokólski. 0509-679-527.
A8 4.2 Qatro (1998) 21.000 zł., gm. Lipsk. 0600-192-793.
AUDI 80, 1.8B, silnik, skrzynia, i inne, 50-400 zł. gm.Biała Piska, 0667-280-534.
B3, (1987.12), benzyna+ gaz, zabdany, 4.000 zł, B-stok, 0665-223-240.
B3, (1991) w całości lub na części, gm.Jedwabne, 1.000 zł. (0-86)217-86-76.
B3, (1991), 2.0+ gaz, 3.300 zł, pow.Zambrów, 0600-809-612.
B3, 1.8B+ gaz, (1987), 4.500 zł, ok.łomży, 0662-129-733.
B3, 2.0, 16V, (1991), rozbity prawy przód, 1.500 zł, ok.Suwałk, 0608-782-477.
B3, 80,(1990), 1.8B, niebieski metalik, stan bdb., 4.900 zł do neg.,Raczki, 0514-840-557.
B4 (1993) 2.6B, kombi, bogata wersja, 124tys.km, 8.500 zł. Białystok, (0-85)743-31-24.
B4 1,9TDI (1993) kombi, szyberdach, hak, 8.900 zł. 0603-256-115.
B4 1,9TDi (1993) zielony metalik, st.bdb, Augustów, 11.000 zł. 0608-766-230.
B4 2,0 (1992) +gaz, st.bdb, bogate wyposażenie, Ciechanowiec, 8.100 zł. 0503-993-317.
B4 80, 1,9TDI (1993) zielony metalik, stan db., 9.500 zł., Białystok. (0-85)653-39-52, 0886-604-793.
B4 Avant, 1.9TDI (1994) klimatyzacja, pełna elektryka, skórzana tapicerka, alufelgi, 10.500 zł, Jaświły. 0504-910-228.
B4 cabrio 2,9V6 (1996) pełna opcja, 17.000 zł., Szczuczyn. 0512-103-057.
B4 TDI (1994) uszkodzony lewy przód, 5.500 zł., Olecko. 0889-612-226.
B4, (1993) 2,0B+gaz, Suwałki, 8.900 zł. 0502-982-286.
B4, (1993) szyberdach, abs, stan bdb, B-stok, 10.000 zł. 0695-736-811.
B4, (1994) uszkodzony, Ogrodniczki, 2.000 zł. 0663-705-771.
B4, 1.9TDI (1994) stan db, 10.800 zł, Krynki. 0508-294-320.
B4, 1.9TDI (1995) kombi, 10.500 zł, Grajewo. 0507-121-177.
B4, 2,0B+gaz, (1992) szary metalik, stan db, Grajewo, 6.800 zł. 0793-405-072.
B4, 2.0B, (1993), I- właściciel, 150 tys km, 9.300 zł, lub zamienię na auto terenowe, Knyszyn, 0503-475-605.
B4, 2.0B+gaz (1992) radio MP3, 7.000 zł, gm.Sztabin. 0666-232-555.
B4, 2.3B (1991) zielony metalik, stan bdb, I-wł, alufelgi, radio, opony zimowe, 6.200 zł, gm.Janów. 0723-499-477.
B4, 80, zegary, 150 zł, gm.Kobylin Borzymy, (0-86)476-40-31.
B4, kombi, 1.9TDI (1992) 10.500 zł, B-stok. (0-85)676-22-06. po 20.
B4, sedan, 1.9TD (1993) 10.900 zł, lub zamiana na kombi, Suwałki. 0512-479-129.
C4, (1992) eleki.szyby, lusterka, 2,5TDI, Suwałki, 7.500 zł. 0517-444-054.
C4, 2,4D, (1994) Siemiatycze, 10.500 zł. 0694-466-490.

❑ AVIA

CIĘŻAROWY A31 (1995) 4.000 zł, Sokółka. (0-85)711-78-41, 0512-262-845.

❑ BMW

316 +gaz (1997) kombi, 8.500 zł. 0607-165-560.
316 1,6 b (1992) 4-drzwiowy, zadbany, 5.200 zł, Hajnówka. 0502-891-012.
316 B+gaz (1994) bogate wyposażenie, stan bdb, 7.300 zł, k.Ciechanowca. 0664-810-202.
316, 1.6B czerwony, (1993) 4.000 zł. ok.Kolna, (0-86)278-87-82, po 20.
316I (1994) bordo metalik, stan bdb. 7.900 zł. Białystok, 0600-540-646.
316I Compact (1994) 150.000 km., gm. Janów, 8.000 zł. 0506-700-019.
318 (1991) zielony, 5.500 zł. gm.Turośl, 0794-503-669.
318 (1991) zielony, 5.500 zł. gm.Turośl, 0794-903-669.
318 1,6+G (1995) 6.500 zł. 0691-868-110..
318 B+gaz (1992) lekko uszkodzony, 3.000 zł, B-stok. 0518-772-178.
318 compakt, 1.8B+gaz sekwencja (1999) skóra, klimatyzacja, stan bdb, 14.900 zł, B-stok. 0602-430-288.
318, (1991), 5.000 zł, ok.Moniek, (0-85)716-17-93 po 18.
318, 1,8B+gaz, (1989) stan db, ok.Dąborwy Białostockiej, 3.000 zł. 0663-631-742.
318, 1.8D (1995) ksenonowe lampy, stan bdb, 9.000 zł, ok.Łap. 0518-754-244.
318, tds, (1995), stan bdb., po remoncie silnika, 10.500 zł., Ełk. 0605-916-460.
318, TDS, kombi, (1995/96) skóra, klimatronik, c.zamek, elek.szyby, lusterka, Augustów, 11.000 zł. 0607-887-815.
318I, 1.8B (1993) stan db., 4.800 zł., gm. Choroszcz. 0693-825-688.
320 36, 2.0B (1991) klimatyzacja, 4.900 zł. 0792-047-548.
320, 2.0D (2001) sedan, srebrny metalik, I-wł, ks.serwisowa, kpl kluczyków, 22.000 zł, Łomża. 0510-849-744, 0694-074-556.
320, coupe, (1992) uszkodzony, B-stok, 4.500 zł. 0602-239-354.
320D kombi (2000) srebrny metalik, koła lato-zima, 136KM, 207 tys.km, 25.000 zł, Suwałki. 0501-434-583.
320I (1990) 2.0B, bogate wyposażenie, 3.500 zł. Białystok, 0503-467-331.
323, 2.3B+gaz (1988) 3-drzwi, coupe, stan bdb, 3.300 zł, Łomża. 0666-599-656.
324, (1987) 2,4D, Łomża, 2.200 zł. 0512-132-316.
325 TD (1993) zielony, 6.000 zł, Tykocin. 0509-852-827.
325, cabrio (1990) 6.500 zł. Białystok, 0500-589-896.
520 (1990/96) alufelgi, ABS, szyberdach, wspomaganie, alarm, 4.000 zł. lub zamiana na mniejszy, Augustów, 0518-614-401.
520 2,0B (1992) 5.500 zł., gm. Wydminy. 0501-109-525.
520, (1991) Łomża, 6.200 zł lub zamiana. 0518-931-395.
520, (1991) ok.Krypna, 6.000 zł. 0518-216-204.
520, (1997) +gaz, czarny metalik, abs, asc, wspomaganie, elek.szyby, alufelgi, klimatyzacja, B-stok, 16.900 zł. 0793-638-595.
520, 2,0B, (1991) skóra, stan bdb, ok.Wys.Maz. 6.300 zł. 0506-401-007.
520, 24V, (1992) stan db, Białystok, 5.900 zł, 0515-329-471.
520, stan bd., abs, alufelgi, wspomagnie kierownicy, szyberdacha,3.500 zł, Augustów, lub zamienię 1.6, 0518-614-401.
520D, kombi, bogata wersja (2000) 28.000 zł. Białystok, 0505-090-225.
523I, 2.5 B (1998) rozbite, Sejny, 6.500 zł, do neg. 0603-394-894.
525 +gaz, 24ViX (1992) 6.000 zł., Suwałki. 0888-544-543.
525 TDf, (1994), el.szyby, lusterka, telefon samochodowy, alufelgi, kimatyzacja, 8.200 zł, Sokoły, (0-86)476-33-64.
525 TDS (1995) uszkodzona, głowica, 4.000 zł, do uzg, B-stok. 0503-115-139.
525 TDS (1997) czarny, stan bdb., 16.000 zł., lub zamiana. 0607-622-717.
525, 2,5TDS,(1995) kombi, niebieski metalik, bogate wyposażenie, Suwałki, 8.500 zł. 0788-590-185.
525, 2.5TD (1999) kombi, 18.600 zł, gm.Michałowo. 0692-654-067.
525, 2.5TDS (1996) sedan, bogata wersja, skóra, 18.500 zł, Gołdap. 0669-383-647.
525, D, (2001) bogate wyposażenie, stan bdb, Choroszcz, 28.000 zł lub zamiana na terenowy. 0668-083-046.
525, tds, kombi, (1995), automat, klimatyzacja, hak,granatowy, Suwałki, 8.5000 zł, 0782-820-601.
525B, E34 (1989) niebieski metalik, ABS, el.lusterka, c.zamek, wspomaganie, alufelgi, 4.500 zł, Pisz. 0510-602-591.
525D, kombi (XII 2000) automat, pełne wyposażenie, bez skóry, 23.000 zł, lub zamiana na tańszy, k.Ełku. 0791-481-532.
525TD (1993) kombi, pełna opcja bez skóry, kpl.opon zimowych, gm.Kalinowo, 7.500 zł. 0691-682-912.
530D (2000) kombi, pełna opcja, srebrny, 25.000 zł. 0505-850-779.
530D (XII/2002) 193KM., 143.000km., grafitowa perła, bogate wyposażenie, 41.900 zł., Białystok. 0885-388-886.
730 (1992) granatowy metalik, klimatyzacja, el.szyby, abs, alufelgi, szyberdach, Suwałki, 5.400 zł. 0509-043-731.
730 3,0B+G (1990) biały, pełna opcja, 5.000 zł., lub zamiana, Zambrów. 0512-681-913.
730D, (1999) pełne wyposażenie, bezwypadkowy, stan bdb, B-stok, 29.900 zł. 0602-430-288.
735, 3.5B+gaz (1989) 3.500 zł, ok.Augustowa. 0885-132-241.
E30 2,0 (1990) +gaz, gm.Knyszyn, 2.500 zł. 0500-210-725.
E30 320i (1989) 1.400 zł, Sokółka. 0504-169-996.
E30 na części, 1.500 zł, Zambrów. 0518-479-093.
E30, (1990), 2.0+ gaz, uszkodzona głowica, 2.400 zł, ok.Suwałk, 0692-213-547.
E30, (1994), gaz, 1.6, kombi, przyciemniane szyby, alufiegi 16", B-stok, 3,100 zł, 0796-777-452.
E30, gaz, (1990) pełna elek, B-stok, 5.000 zł. 0609-527-252.
E34 525TD (1993) kombi, 200tys/km, Hajnówka, 6.500 zł. 0606-359-756.
E34 525TDs (1995) st.bdb, opony R18, klimatronik, 11.900 zł, Sokółka. 0602-431-492.
E34, 2.0 vanos, (1993) 155KM, czarny, 4.500 zł. Sokółka. (085)712-91-23.
E36 1,8 +nowy gaz (1991) czerwony, 5-drzwiowy, 5.000 zł lub zamiana, ok.Bogut. 0516-397-459.
E36 318is coupe, tuningowany, 8.000 zł. 0509-721-576.
E36 325, 2.5B+gaz (1993) pełne wyposażenie, prócz skóry, 8.300 zł, Sokółka. 0507-718-747.
E36, (1991), 2.5TD, w całości lub na części, 2.200 zł, Suwałki, 0604-756-850.
E36, (1992) 1,8B+gaz, stan db, ok.Suchowoli, 3.700 zł. 0513-371-952.
E36, 1.8B (1991) 4-drzwiowy, stan db, grafitowy, zadbany, 5.600 zł. Hajnówka, 0511-755-365.
E36, 316B+gaz (1992) stan db. 5.500 zł. Grajewo, 0504-417-993.
E36, 320 (1995) pełna opcja, 9.000 zł. gm.Sokółka, 0791-222-423.
E38, 725TDS (1997) pełna opcja bez nawigacji, 23.500 zł., okolice Grajewa. 0668-779-948.
E39 2,5TDS (1997) 20.000 zł., Suwałki. 0793-904-455.
E46 318 coupe (2001/02) 150.000km., I właściciel, pełna opcja bez skóry, 29.800 zł., Białystok. 0889-674-066.
E61, 2.5D (2004) bogate wyposażenie, stan bdb, 58.900 zł, Suwałki. 0502-451-962.
X5 3,0B (2001) pełne wyposażenie, jasna skóra, złoty, 60.900 zł., Wys. Maz. 0602-571-391.

❑ CHEVROLET

AVEO, 1.6B (2004) 110KM, 3.600 km, 17.200 zł, k.Suwałk. 0512-562-346.

❑ CHRYSLER

COUNT and cantr, (2004), mały przebieg 42 tys km, 30.000 zł, B-stok, 0606-889-788.
GRAND Voyager 2,5TD (1999) skóra, hak, alufelgi, klimatyzacja, 16.000 zł. 0506-573-405.
GRAND Voyager, 2.5TD (2000) van, 7-osobowy, stan bdb, 22.000 zł, Grajewo. 0606-761-043.
GRAND Voyager, 3.3B+gaz (2001) 7-osobowy, stan bdb, 26.000 zł, do neg, 0511-308-680.
VOYAGER (1996) +gaz, 7-osobowy, airback, klimatyzacja, elektryka, c.zamek, stbdb, 10.200 zł. 0509-111-369.
VOYAGER 2,5TD (1995) Suwałki, 11.500 zł. 0504-689-104.
VOYAGER 2,8CRD (2005) automat, klimatronik, abs, wspomaganie, c.zamek, czarny metalik, 5xairbag, Białystok, 40.000 zł. 0513-524-870.
VOYAGER, 2.5TD, (1997), 7- osobowy, czarn, stan bdb., ok.Suwałk, 14.000 zł, (0-87)563-60-73.
VOYAGER, 3.3B+gaz (2002) 7-osobowy, 22.500 zł, B-stok. 0723-522-674.

❑ CITROEN

AX (1993) 5-osobowy, wymiana tarczy sprzęgła, 1.200 zł. 0505-003-284.
AX 1,0B, (1995) nowy akumulator, stan bdb, B-stok, 3.600 zł. 0783-538-453.
AX GT 1,4 b +gaz (1994) ciemny metalik, 3.500 zł, Białowieża. 0609-362-196.
AX, 1.5D (1996) 4.300 zł, B-stok. 0510-203-176.
BERLINGO 1,9 D (2004) pickap, salonowy, polski, 145.000km, stan bdb, 17.200 zł, ok.Czyżewa. 0662-511-591.
BERLINGO 2,0HDI (2000) 5-osobowy, 12.000 zł., gm. Knyszyn. 0691-373-997.
BERLINGO multi-space 1.9D (1999) niebieski metalik, c.zamek, radio CD, zimówki, hak, bagażnik, 10.500 zł, Bielsk Podl. (0-85)730-12-34, 0514-179-404.
BERLINGO, 1,4 (2000) 120tys/km, osobowy, lwł, bezwypadkowy, Zambrów, 14.400 zł. 0500-125-260.
BERLINGO, 1,9D, (2002) 108tys/km, 5-osobowy, srebrny metalik, elek.szyby, c.zamek, abs, B-stok, 13.900 zł. 0504-217-310.
C15, 1,8D (1997) 5-osobowy, 2.000 zł, k.B-stoku. 0515-377-141.
C3, 1.4HDi, (2006), klimatyzacja, kopmuter, el.szyby, wspomaganie, welurowa tapicerlka, 25.600 zł, Sokółka, 0507-692-847.
C5 2,0HDI (2002) 110KM., serwisowany, Mońki, 23.000 zł. 0509-591-005.
C5 2,2HDI (2002) srebrny metalik, 102.000km., pełna opcja, stan bdb., 25.800 zł., Jeżewo Stare. 0608-384-765.
C5 kombi 1,8B (2003) 120.000km., klimatyzacja, bezwypadkowy, salonowy, pełne wyposażenie, 25.900 zł., Białystok. 0512-812-657.
KSARA Picasso, 1.8B (2003) 75 tys.km, pełne wyposażenie, klimatronik, 4xpp, 20.000 zł, Suwałki. 0505-062-717.
NX 100, 1.6B+gaz (1991) 2.500 zł, do neg, B-stok. 0793-302-028.
PICASSO, (2003) 2,0HDI, bogate wyposażenie, B-stok, 23.000 zł lub zamiana na osobowy do 10.000 zł. 0794-374-638.
PLURIEL, cabriolet, 1.4HDI (2004) bogate wyposażenie, 22.900 zł. 0601-071-353..
SAXO, 1.1B (2002) pp, szyberdach, niebieski metalik, 8.700 zł, gm.Bargłów. 0603-953-341.
XANTIA 1,6 B (1994) 2.100 zł., Brańsk. 0793-427-773.
XANTIA 2,0 (1993) st.db, Wys.Maz, 4.000 zł. 0511-990-234.
XANTIA, 1.9TD (1996) 2.000 zł, do uzg, ok.Augustowa. 0885-132-241.
XARA, kombi, (1999) 1,9D, ok.Ciechanowca, 5.000 zł. (0-85)657-88-55.
XM, 2.1TD (1994) automat, zielony metalik, 1.800 zł. Suchowola, 0609-601-876.
XN, 2,0B+gaz, (1991) bordo, pełna elek, automat, B-stok, 3.500 zł. 0513-372-962.
XSARA Picasso 2,0HDi (2000) klimatronik, elektryka, hak, 4xairbag, platynowy metalik, Lipsk, 17.500 zł. 0723-527-471.
XSARA, 1,4gaz, kombi (1998) stan db., Sokółka, 7.200 zł., lub zamienię na matiza. 0513-029-506.
ZX (1996) 2.000 zł., gm. Zbójna. 0660-561-258.
ZX, 1.6B (1991) granat, el.szyby, stan db, 2.000 zł, ok.Sokółki. 0514-187-619.

❑ CINQUECENTO

700 (1993) 1.300 zł, gm.Sokoły. 0889-551-607.
700 (1993) czerwony, st.bdb, 2.200 zł. 0518-868-210.
700 (1994) hak opony zimowe, 1.200 zł. Sokółka, 0510-343-886.
700 (1994) srebrny metalik, 1.200 zł., Białystok. (0-85)651-59-61.
700 (1994) st.db, Białystok, 1.500 zł. 0505-844-946.
700 (1994) stan bdb, nowe opony, alarm, 1.700 zł, gm.Krypno. 0692-677-654.
700 (1995) do drobnych napraw, 1.000 zł, Grajewo. 0886-244-319.
700 (1995) stan db, na części, 400 zł, do uzg, gm.Brańsk. (0-85)737-76-94.
700 (1995) stan db., badania, 1.500 zł., gm. Choroszcz. 0507-043-425.
700 (1995) ważne OC, przegląd, granatowy, stan bdb, 2.300 zł, B-stok. 0504-562-809.
700 (1996) 1.750 zł, Białystok. 0501-760-548.
700 (1996) czerwony, stan db., Białystok, 2.200 zł., lub zamienię na skuter. 0662-422-959.
700 (1996) niebieski metalik, 2.000 zł, k.Łomży. 0507-519-492.
700 (1997) 1.700 zł, Mońki. 0510-459-551.
700 (1997) 2.500 zł. stan bdb. Sokółka, 0510-723-949.
700 (1997) nowe opony letnie, zadbane, III właściciel, 1.900 zł. 0501-640-024.
700 (1997) silnik po kapitalnym remoncie, bez skrzyni biegów, zadbany, zielony metalik, 800 zł, ok.Olecka. 0665-806-631.
700 (1997) ważne opłaty, 1.600 zł., Białystok. 0724-143-120.
700 (1998) 2.100 zł. Białystok, 0502-839-815.
700 B (1994) stan db, 2.000 zł, k.Łomży. 0693-354-136.
700 po wypadku (1998) na części, 900 zł, gm.Łapy. 0517-246-801.
700, (1994) niebieski metalik, stan bdb, B-stok, 1.800 zł. 0606-944-841.
700, (1995) alufelgi, szyberdach, ok.Zambrowa, 1.700 zł. (0-86)476-88-10, 0698-638-059.
700, (1995) granat, stan bdb, B-stok, 2.200 zł. 0504-562-809.
700, (1995) Kalinowo, 1.200 zł. 0889-194-160, po 19.
700, (1997) alarm, gaz, opony zimowe, gm.Nowe Piekuty, 1.700 zł. 0696-359-044.
700, (1998) stan bdb, B-stok, 2.000 zł. 0662-040-085.
700, gaz, (1996) Nurzec stacja, 2.800 zł. 0606-528-514.
700+ gaz, (1997), Ciechanowiec, 2.200 zł do neg. 0515-473-911.
700B+GAZ (1997) 1.800 zł, ok.Wys.Maz. 0515-418-740.
700B+GAZ (1997) 2.500 zł, do uzg, Ciechanowiec. 0515-473-911.
704 (1995) 137.000 km, czarny, 1.400 zł, gm.Trzcianne. 0693-464-725.
704 B+G (1995) 2.100 zł., gm. Czyżew. (0-86)275-59-42.
704 B+gaz (1995) I wł, 71 tys.km, stan bdb, 3.900 zł, k.Moniek. 0514-931-399.
704 B+gaz (1995) I wł, 71 tys.km, stan bdb, 4.500 zł, k.Moniek. 0514-931-399.
704 ED+gaz (1994) niebieski metalik, 1.800 zł, B-stok. 0503-329-131.
704, (1993) srebrny metalik, bezwypadkowy, 2.200 zł. (0-85)654-10-48, 0662-271-719, po 20.
704, (1994) czerwony, Tykocin, 1.600 zł. 0885-645-652, 0885-129-554.
900 (1993) stan db, 1.400 zł, Sokoły. 0504-535-393.
900 (1995) 1.500 zł, ok.Moniek. 0694-339-336.
900 B+gaz (1998) stan bdb, 4.000 zł, do neg, Ostrów. Maz. 0600-347-913.

❑ DAEWOO

DAEWOO tico, na części, 20-100 zł, Szczuczyn. 0604-635-646.
ESPERO 1,8 b +gaz (1996) c.zamek, wspomaganie, el.szyby, 144.000km, 3.500 zł do uzg. Grajewo. 0663-067-568.
ESPERO, 1.8B+gaz (1996/1997) 72 tys.km, klimatyzacja, 8.500 zł, B-stok. (0-85)878-98-34.
ESPERO, 2.0B (1996) hak, elektryka, ABS, 2.800 zł, Boćki. 0504-433-195.
KORANDO, 2.3TDI (1999) silnik Merceds, bordowy metalik, 16.500 zł, Augustów. 0508-360-276.
LANOS (2001) +gaz, lwł, bezwypadkowy, zadbany, 9*.900 zł. 0512-616-352..
LANOS 1,4 (2001') +gaz, sedan, lwł, bordowy metalik, bezwypadkowy, st.bdb, gm.Ciechanowiec, 9.200 zł. 0600-171-113.
LANOS 1,5 16 V +gaz (1998) stan bdb, 6.500 zł, Czyżew. 0512-658-239.
LANOS 1,5 b (2000) sedan, zielony metalik, wspomaganie, I wł., 8.200 zł, Boguty. 0510-403-567.
LANOS 1,5 b +gaz (1998) c,zamek, alarm, ciemna zieleń, 7.200 zł, Ciechanowiec. 0608-876-156.
LANOS 1,6 hatchback, ciężarowy, biały, 5-drzwiowy (2000) 3.000 zł., Szepietowo. (0-86)477-05-30 między 9.00-15.00.
LANOS 1.5 16V (XII/1999) 5 -drzwiowy, 7.200 zł., Białystok. 0606-667-109.
LANOS sedan 1,5 z gazem w kole (2001) c. z., wspomaganie, Mońki, 10.500 zł. 0609-729-320.
LANOS, 1,5B+gaz, (1998) bezwypadkowy, stan bdb, ok.Czyżewa, 6.800 zł. 0513-301-551.
LANOS, 1,6 16V, (1998/99) gaz, Augustów, 6.000 zł. 0697-219-044.
LANOS, 1,6 16V, (2000) srebrny metalik, 118tys/km, Ciechan

TEMPRA 1,6B+gaz (1993) 140tys.km, lwł, biały, gm.Poświętne, 2.500 zł. (0-85)650-14-63.
TEMPRA, (1993), ciemnozielony, hak, wspomaganie, elektryczne szyby, szyberdach, 1.300 zł, ok.Augustowa, 0665-524-252.
TEMPRA, 1.6B, (1994), 2.700 zł, Suwałki, 0509-556-910.
TIPO 1,4 (1995) +gaz, Białystok, 3.200 zł. 0668-366-446.
TIPO 1,6B (1992) stan db., bez korozji, 1.000 zł., gm. Sidra. (0-85)749-45-13.
TIPO, 1,4+gaz, (1993) ok.Moniek, 2.000 zł. 0512-506-225.
TIPO, 1.4 B (1991) 5-drzwiowy, hak, sprawny technicznie, 800 zł, 0694-688-597..
UNO (1996) sprawny, 2.000 zł, gm. Korycin. 0607-695-449.
UNO (2000) gaz, 2 kpl. opon, czerwony, I właściciel, stan db., 5.300 zł., Białystok. 0694-886-278.
UNO 1,0 (1994) 1.800 zł, Augustów. 0669-084-834.
UNO 1,4 (1997) stan bdb, 2.100 zł, Sokoły. 0504-535-393.
UNO 1,4 b (1998) bordo metalik, stan bdb, 3.000 zł do uzg, ok.Łomży. 0669-898-211.
UNO 1,4B (1995) niebieski, stan db., 1.500 zł., Uhowo. 0501-328-083.
UNO I, po wypadku, 1.000 zł, Zabłudów, 0603-472-289.
UNO, (1995), niebieski, stan bdb., zadbany, 2.300 zł, Mońki, 0503-562-803.
UNO, 1,0B, (2001) ok.Szepietowa, 4.500 zł lub zamiana na droższy, większy, gaz lub D. 0798-042-889.
UNO, 1.0 B (1997) 1.000 zł, B-stok. 0501-283-752.
UNO, 1.0B (1994) biały, 5-drzwiowy, ważne OC, BT, 1.900 zł, do neg, Suwałki. 0788-920-953.
UNO, 1.0B (1999) 5-drzwiowy, niebieski metalik, 4.100 zł, Zaręby Kośc. (0-86)270-61-77.
UNO, 1.0B (2001) 5-drzwiowy, czerwony, 73 tys.km, stan bdb, 5.400 zł, B-stok. 0887-533-725.
UNO, 1.0B+gaz (1999) srebrny metalik, 5-drzwiowy, c.zamek, stan bdb, 3.600 zł, Suwałki. 0508-295-838.
UNO, 1.1B+gaz (1994) 800 zł, Suwałki. 0508-778-844.
UNO, 1.4, (1995), 5- drzwiowy, srebny, 1.500 zł, Brańsk, 0502-501-644.
UNO, 1.4B (1995) 1.000 zł. Poświętne, 0609-091-932.
UNO, 1.4B (1996) biały, stan db, 1.500 zł, do uzg, k.Zambrowa. 0504-208-270.
UNO, 1.4B (1996) czerwony metalik, 109 tyś\km, stan db, 3.000 zł, do uzg, gm.Wasilków. (0-85)719-40-12.
UNO, 1.4B+gaz (1996) 5-drzwiowy, 2.700 zł, Suwałki. 0506-306-289.
UNO, 1.4B+gaz (1999) 5-drzwiowy, granatowy, 5.900 zł, do neg, Ełk. 0728-706-846.
UNO, 1.7D (1996) 2.000 zł, dodatkowo drugi na części, Korycin. 0506-255-702.
UNO, 900B (2000) bezwypadkowy, czerwony, I wł, 156 tys.km, 5.000 zł, gm.Andrzejewo. 0692-787-135.
UNO, B (2000) mały przebieg+ dwa komplety opon, stan bdb, 5.600 zł, Grajewo. 0606-426-643.

❑ FORD

2,5D (1995) stan db., 7.500 zł., Supraśl. (0-85)718-36-54.
ESCORT (1991) na części, 600 zł., okolice Czyżewa. 0724-105-494.
ESCORT (1996) +gaz, klimatyzcja, hak, elektryka, Białystok, 5.700 zł. 0784-523-526.
ESCORT (1997) 5-drzwiowy hatchback, mało używany, 6.100 zł do uzg., ok.Białegostoku. 0621-256-115.
ESCORT (1999) stan db. 3.800 zł. Sokółka, 0507-517-816.
ESCORT 1,3 (1994) zadbany, ok.Łap, 3.000 zł. 0517-132-568.
ESCORT 1,4 b (1992) 1.800 zł, Bielsk Podl. 0502-724-905.
ESCORT 1,4kat (1998) srebrny, stan idealny, 6.800 zł. 0602-347-456..
ESCORT 1,6 (1997) 2-drzwiowy, st.bdb, bogate wyposażenie, Brańsk, 4.999 zł. 0696-976-274.
ESCORT 1,6 (1997) 2xirbag, elektryka, szyberdach, radio, st.bdb, niebieski metalik, gm.Bielk Podlaski, 2.000 zł. 0696-976-274.
ESCORT 1,6 (1999) +gaz, kombi, bogate wyposażenie, uszkodzony, Brańsk, 2.999zł. 0696-976-274.
ESCORT 1,6B 16V (1996) +gaz sekwencyjny, kombi, st.bdb, 8.500 zł. 0507-602-414..
ESCORT 1,8 b +gaz (1992) 1.400 zł, Białystok. 0662-864-013.
ESCORT 1.3B, (1997), alarm, 2 silnik gratis,3.500 zł, ok.Suwałk, 0697-552-681.
ESCORT 1.6 16V, (1996), ghia, 6.000 zł, B-stok, 0607-680-574.
ESCORT kombi 1,6 16V +roczny gaz sekwencja (1994) poduszki, stan bdb, 4.500 zł, ok.Łomży. 0511-598-903.
ESCORT kombi 1,8CLX (1992) 1.600 zł., Białystok. 0608-498-201.
ESCORT kombi, 1.6 16V+ gaz, (1999), 5.300 zł, Łomża, 0501-769-290.
ESCORT, (1997), 2.8D, dostawczy, sprowadzony, 3.500 zł, ok.Sokółki, 0516-038-112.
ESCORT, 1,6+gaz, (1998) 105tys/km, do poprawek lakierniczych, Ciechanowiec, 2.700 zł. 0511-310-228.
ESCORT, 1,8TD, (1998) 120tys/km, srebrny, IIwł, B-stok, 6.000 zł. 0501-349-078.
ESCORT, 1.3 b+gaz (1996) czerwony, 5-drzwiowy, hatchback, koła zimowe, stan bdb, 2.800 zł. 0889-587-558.
ESCORT, 1.3B (1992) 2.000 zł. do neg. gm.Piątnica, 0509-130-671.
ESCORT, 1.3B+gaz (1994) zielony metalik, alufelgi, szyberdach, stan bdb, 2.800 zł, do uzg, Grodzisk. 0886-575-002.
ESCORT, 1.3B+gaz (1998) wspomaganie, ABS, pp, c.zamek, oryginalne radio, stan bdb, 5.000 zł, k.Zambrowa. (0-86)277-52-36.
ESCORT, 1.6 16V (1994) kabrio, stan bdb, zielony metalik, 3.900 zł, Suwałki. 0511-045-660.
ESCORT, 1.6 16V+ gaz sekwencja, roczny (1993) kombi, 2xpp, stan bdb, 4.500 zł, gm.Nowogród. 0511-598-903.
ESCORT, 1.6B 16V (1993) uszkodzona karoseria, 1.500 zł, k.Goniądza. 0663-540-973.
ESCORT, 1.8B, 16" (1992) elektryka, c.zamek, stan db. 3.000 zł. gm.Piątnica, 0515-473-933.
ESCORT, 1.8D (1992) 2-osobowy+ paka, stan bdb, 3.300 zł, Janów. 0500-210-853.
ESCORT, 1.8D stan bdb (1994) wiśniowy, 3.500 zł. ok.Dąbrowy B-stockiej, 0887-683-286.
ESCORT, 2.0B V6 (1992) szyberdach, c.zamek, el.szyby, wspomaganie, alufelgi, 2.500 zł, k.Sokółki. 0506-422-152.
ESCORT, cabriolet, 1.6B+gaz (1989/1996) 2.200 zł, gm.Sejny. 0502-252-433.
ESCORT, kombi, 1,6B 16V zetec (1999) czerwony, bolero II, Białystok, 5.500 zł. 0602-609-907.
ESCORT, kombi, 1.8D (1993) wspomaganie, el. szyby, relingi, ważne opłaty, 1.800 zł. B-stok. 0790-827-586.
ESCORT, kombi, 1.8TD (1995) 96KM, szyberdach, ciemnozielony, garażowany, 3.800 zł, B-stok. (0-85)743-77-46, 0600-694-567.
ESCORT, sedan, 1.8D (1990) granatowy, wspomaganie, stan bdb, 2.700 zł, k.Rajgrodu. (0-87)642-59-44.
F150, 5.4B+gaz (2004) bogata wersja, 68.000 zł, Hajnówka. 0501-633-744, (0-85)674-60-32.
FIESTA 1,3B (2000) 3-drzwiowy, czerwony, alufelgi +4 koła, 5.500 zł., Suwałki. 0608-607-299.
FIESTA 1,8 D (1994) stan dbn, 6.700 zł, ok.Białegostoku. 504-210-162.
FIESTA 1,8D (1996) gm.Brańsk, 5.200 zł. 0669-453-350.
FIESTA 1.3B, (1997), 108 tys km, 2x airbag, bordowy metalki, 5.300 zł, Suwałki, 0507-035-138.
FIESTA 1.8D, (1991), stan bd., 1.700 zł do neg., Suwałki, 0663-093-071.
FIESTA, 1.1B (1994) biały, 700 zł. Kowale Oleckie, 0510-755-274.
FIESTA, 1.2 16V zetec (1999) 4-drzwi, srebrny, 2xairbag, elektryka, kpl kół zimowych, 8.900 zł, B-stok. 0510-059-989.
FIESTA, 1.2B (1997) 86 tyś\km, 5.900 zł, gm.Czyżew. 0608-367-851.
FIESTA, 1.3 (1998) 5-drzwiowy, niebieski, wspomaganie, 2xPP, serwo, 6.900 zł. 0502-583-238..
FIESTA, 1.8B+gaz (1993) 2.400 zł. 0661-766-638..
FIESTA, 1.8D (1996) 3.600 zł, lub zamiana na większy B+gaz, hak, Hajnówka. 0602-749-603.
FOCUS 1,8 (1999) +gaz sekwencyjny, zielony metalik, 12.500 zł. 0505-516-823.
FOCUS 1.6B, (2000), kombi, 138 tys.km, 15.200 zł, Suwałki, 0667-683-145.
FOCUS kombi, 1.8TDDI (2000) wersja GHIA, 118.000 km., klimatyzacja, 16.000 zł. 0607-236-599.
FOCUS, ,(2006), 1.6D, klimatyzacja, mp3, srebny metalik, 31.900 zł, Grajewo, 0508-185-877.
FOCUS, 1,8TDDI, (2000) granat metalik kombi, bogate wyposażenie, 140tys/km, Wys.Maz. 15.500 zł. 0510-610-586.
FOCUS, 1.6B, (1999), 10.600 zł, Sokółka, 0600-823-939.
FOCUS, 1:8TDDI (2001) pełna opcja, srebrny metalik, alufelgi, 16.900 zł, Łapy. 0517-065-520.
FOCUS, 2.B (2006/2007) automat, 45 tys.km, ABS, klimatyzacja, czarny, 25.000 zł, k.B-stoku. 0695-257-702.
FOCUS, hatchback, 1.8TDDI (2000) 5-drzwiowy, pełne wyposażenie, stan bdb, 15.900 zł, Wys.Maz. 0503-377-548.
FORD Escort 1,6: silnik +skrzynia, inne, 350zł, Białystok, 0601-820-833.
FUSION 1,4B (2003) srebrny, 80.000km. salonowy, bezwypadkowy, użytkowany przez kobietę, zadbany, 19.200 zł. 0694-971-423.
GALAXY 1.9TDI (2000) bogate wyposażenie, serwisowany, stan bdb., 21.700 zł. 0889-656-227.
GALAXY 2.0 DOHC (1996) bogate wyposażenie, 11.500 zł., Białystok. 0692-939-009.
GALAXY 7-osobowy, 1,9 TDI (1997) klimatyzacja, 15.600 zł, Mońki. 0665-696-874.
GALAXY, (1996), 2.8+ gaz, 10.500 zł, Szepietowo, 0660-402-034.
GALAXY, (2000), 1.9TDi, 7- osobowy, biały, klimatyzacja, abs, wspomagnie, elektryka, 19.900 zł, B-stok, 0606-75-190.
GALAXY, 1.9TDI (2003) 130KM, srebrny metalik, 6-biegowa skrzynia, klimatyzacja, elektryka, 36.500 zł, Wys.Maz. 0604-562-804.
K, 1.3B (1997) zielony metalik, 150tys.km, stan bdb. 5.800 zł. Grajewo, 0604-379-600.
KA, (1997) 1,3B, czarny metalik, wspomaganie, 2xpp, klimatyzacja, B-stok, 7.900 zł. 0509-405-137.
KURIER 1,3 (1998) +gaz, 5-osobowy, Klukowo, 4.000 zł. 0514-378-535.
MAVERICK, 2.7TD (1994) 3-drzwiowy, 15 tys.km, 12.000 zł, Hajnówka. 0691-595-829.
MAVERICK, 2.7TDI (1997) stan bdb, 23.500 zł, Suwałki. 0604-540-633.
MONDEO 1,8 TD (1994) kombi, 80.000km, stan bdb, 4.500 zł, Białystok. 0510-003-919.
MONDEO 1,8 TD kombi (1997) 4.500 zł, gm. Boguty. 0503-677-566.
MONDEO 1.8TD, (1998), stan db., 8.000 zł, B-stok, 0667-604-447.
MONDEO 2,0 16V (1993) kombi, pełna opcja bez skóra, Suwałki, 4.800 zł. 0504-413-893.
MONDEO 2,0D (2002) klimatyzacja, 6xpoduszka, el. szyby, lusterka, abs, autoalarm, 22.500 zł., Grajewo. 0791-137-853.
MONDEO kombi 1,8 b (1998) nowe opony, 6.000 zł, ok. Bielska Podl. 0606-233-786.
MONDEO kombi GLX (1995), benz+ gaz, st.db, 5.000 zł. 0505-234-904.
MONDEO TD (1997) kombi, 2xairback, czerwony, klimatyzacja, welurowa tapicerka, elektryka,c.zamek, 6.800 zł. 0513-431-869.
MONDEO, (2004/05), niebieski mtalik, 2.0TDCi, 130 Km, pełan opcja+ skóry, 25.900 zł, B-stok, 0514-213-999.
MONDEO, 1,8D, (1993) 3.200 zł. (0-85)731-32-95.
MONDEO, 1.6B (1994) zielony metalik, 5.800 zł, Wys.Maz. 0604-562-804.
MONDEO, 1.8B (1993) oc i przegląd do (XII.2009) stan bdb, 3.500 zł, zamienia na dostawczy, Supraśl. 0605-943-550.
MONDEO, 1.8B (1994) 115KM, 230tyś\km, kombi, abs, 2xpp, c.zamek, immobiliser, 3.800 zł, Czarna B-stocka. 0692-026-935.
MONDEO, 1.8D (2000) kombi, Gołdap, 10.500 zł. 0669-383-647.
MONDEO, 1.8TD (1995) stan bdb. 3.600 zł. lub zamiana, Wys.Maz, 0509-238-325.
MONDEO, 1.8TD (1999) zielony metalik, hatchback, alufelgi, klimatyzacja, el.szyby, 8.500 zł, Suwałki. 0667-336-858.
MONDEO, 1.8TD, kombi, granat metalik, GIA, nowa buda (1996/97) pełna opcja, 6.500 zł. Sokółka, 0516-273-725.
MONDEO, 1.8TDI (1998) bogate wyposażenie, stan bdb, 10.900 zł, B-stok. 0602-430-288.
MONDEO, 1.8TDI (2000) stan bdb. czarna perła, 11.300 zł. ok.Sejn, (0-87)516-31-34.
MONDEO, 1.9TD, kombi (1998) c.zamek, tempomat, klimatyzacja, 9.500 zł. gm.Bargłów Kośc. 0691-497-781.
MONDEO, 2,0TDCI, (2004) zielony metalik, lwł, 130M, 78tys/km, Suwałki, 33.000 zł. 0512-774-542.
MONDEO, 2.0D (2001) czarny, klimatyzacja, 8xpp, abs, c.zamek, welurowa tapicerka, radio, 19.000 zł, B-stok-Grabówka. 0504-324-332.
MONDEO, 2.0TDi, hatchback, (2005), klimatronik, 5-biegowy, 25.300 zł, Łapy, (0-85)715-43-52.
MONDEO, 2.5B (1999) stan db, 4.700 zł lub zamiana na Renault Clio. 0505-512-062..
MONDEO, kombi, 1,8B, (1998) Bielsk Podlaski, 6.000 zł lub zamiana na terenowy, D. 0606-233-786.
MONDEO, kombi, 1,8TD, (2000) 190tys/km, GHIA, B-stok, 10.500 zł. 0503-130-561.
MONDEO, kombi, 1.8TD (1996) przejściówka, nowe światła, biały, do lekkich poprawek lakierniczych, 4.300 zł, B-stok. 0509-703-752.
MONDEO, kombi, 2.0D (2004) 130KM, pełna opcja, 25.900 zł, B-stok. 0501-583-596.
MONDEO, kombi, 2.0D (2005) pełne wyposażenie, bez skóry, 27.000 zł, Wys.Maz. 0602-184-795.
MONDEO, kombi, 91998) 1,8TD, klimatyzacja, immobiliser, abs, c.zamek, elek.szyby, Suwałki, 8.800 zł. 0518-605-832.
MONDEO, kombi, ghia 2.0, (1998), I- właściciel, 2 szt., 6.000 zł, 0503-071719.
MONDEO, MK II, (1996/97) kombi, 1,6 16V, bogate wyposażenie, stan bdb, B-stok, 6.500 zł. 0512-783-470.
MONDEO, sedan, (2002) 2,0D, pełna opcja, B-stok, 23.500 zł. 0506-675-146.
ORION, 1.6B+gaz (1996) składak, 1.400 zł, Hajnówka. 0602-749-603.
SCORPIO 2,5TD (1994): mechaniczne. blacharskie, gm.Augustów, 10-250 zł lub zamiana na inne części. 0509-672-046.
SCORPIO 2.3 +gaz (1997) w całości lub na części, 2.700 zł. 0501-769-072.
SCORPIO kombi 2,0 +G (1993) blacharka zrobiona, ABS, wspomaganie, szyberdach, alarm, 4.500 zł. 0664-966-757.
SCORPIO, (1986), benzyna, badana techniczne, ubezpieczenie, oc ważne do 21 sierpnia, B-stok, 1.000 zł, 0500-331-163.
SIERRA 2,0 b (1992) kombi, 136 KM, stan db, sprawny, nie opłacony, 600 zł, Małkinia. 0508-966-949.
SIERRA, (1987) ok.Łap, 750 zł. 0603-454-575.
SIERRA, (1991) 1,8D, Porosły, 1.300 zł. 0501-268-008.
SIERRA, 1.8TD (1990) hak, radio, 1.200 zł, stan db, B-stok. 0781-757-578.
SIERRA, 2.3D (1989) atualne badania, OC, 800 zł, Hajnówka. 0600-378-272.
TRANSID 25D, (1997), składak, osobowo ciężarowy, 9-osobowy, 4.000 zł, Bakałarzewo, 0501-497-631.
TRANSIT (2002) po dachowaniu od tyłu, 7.500 zł, ok.Moniek. 0606-278-475.
TRANSIT (2004) 125tys.km, 2.4TD, biały, 6-osobowy, bezwypadkowy, stan bdb, 39.900 zł. Białystok, 0514-945-483.
TRANSIT 2,0TDDI (2000) 5-osobowy, ładowność 1.000kg., stan bdb., przystosowany do przewozu wartości, 22.000 zł., Suraż. 0509-913-655.
TRANSIT 2,5 D (1994) 9-osobowy, krótki, niski, 3.300 zł, ok.Kolna. (0-86)278-73-96.
TRANSIT 2,5D (1991) gm.Śniadowo, 4.500 zł. 0516-507-531.
TRANSIT 2,5D (1995) biały, krótki, niski, blaszak, st.bdb, Supraśl, 7.500 zł. (0-85)718-36-54.
TRANSIT 2,5D (1998) 9-osobowy, wspomaganie, airbag, hak, radio, 11.000 zł, Sztabin. 0696-555-700.
TRANSIT 2,5TD (2000) kontener 4,3m., 18.900 zł., Białystok. 0506-036-456.
TRANSIT, (2001) 2,0D, izoterma, agregat, długi, wysoki, B-stok, 22.500 zł. 0790-569-997.
TRANSIT, 2,5D, (1992) wspomaganie, stan db, B-stok, 4.500 zł. 0506-726-784.
TRANSIT, 2,5D, (1992) wspomaganie, szyberdach, 9-osobowy, krótki, niski, ważne OC, stan db, Mońki, 3.500 zł. 0692-035-569.
TRANSIT, 2.5D (1989) 2.100 zł, k.Sokółki. 0660-594-111.
TRANSIT, 2.5D (1989) w całości lub na części, 2.000 zł, do neg, k.Tykocina. 0661-041-760.
TRANSIT, 2.5D (1991) 9-osobowy, krótki, niski, oszklony, 3.500 zł, Hajnówka. (0-85)683-31-20.

Części używane
Ford
■ galaxy ■ mondeo
■ fokus ■ transit
■ itp.
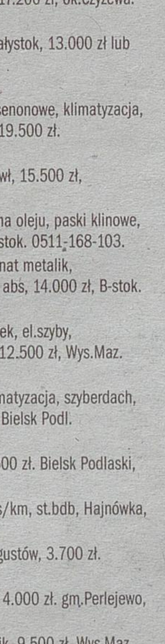
18-105 Suraż, ul. Spółdzielcza 3
(085) 650-31-12

TRANSIT, 2.5D (1993) podwyższany, w całości, lub na części, 3.100 zł, gm.Szepietowo. 0605-566-588.
TRANSIT, 2.5D (1998) hak, c.zamek, el.szyby, gm.Rutki, 11.000 zł. 0660-213-618.
TRANSIT, pomoc drogowa, Sokoły, 15.000 zł. 0781-931-252.
WINDSTAR V6, B+G, pełna opcja, stan bdb., 4.500 zł. 0691-564-004, (0-85)654-08-69.

❑ GAZ

GAZELA, D (2004) do przewozu zwierząt domowych, 20.000 zł, k.Brańska. (0-85)737-54-13.

❑ HONDA

ACCORD 2,0 (2000) srebrny metalik, klimatyzacja, c.zamek, wspomaganie, alufelgi, 17.200 zł, ok.Czyżewa. 0662-511-591.
ACCORD 2,0TDi (1997) sedan, Białystok, 13.000 zł lub zamienię na Opla Omegę, kombi. 0503-341-210.
ACCORD 2,0TDI (1999) światła ksenonowe, klimatyzacja, abs, elektryka, stan bdb, Mońki, 19.500 zł. 0507-362-237.
ACCORD, 1.6B+gaz 16V (1999) I wł, 15.500 zł, pow.Wys.Maz. 0600-054-229.
ACCORD, 1.8 +gaz (1999) wymiana oleju, paski klinowe, płyny, 15.400 zł, lub zamiana, B-stok. 0511-168-103.
ACCORD, 1.8B (1998) sedan, granat metalik, klimatyzacja, elektryka, c.zamek, abs, 14.000 zł, B-stok. 0517-670-445.
ACCORD, 2.0B+gaz (1998) c.zamek, el.szyby, klimatyzacja, hak, ks.serwisowa, 12.500 zł, Wys.Maz. 0791-096-908.
ACCORD, sedan, 2.0B (1995) klimatyzacja, szyberdach, el.szyby, alufelgi, 2xpp, 8.500 zł, Bielsk Podl. 0601-767-999.
ACCORD (1995) 2.0B, sedan, 8.500 zł. Bielsk Podlaski, 0601-767-999.
CBR 1000F (1991) 140KM, 60tys/km, st.bdb, Hajnówka, 6.500 zł. 0606-359-756.
CBR 600 f1 (1989) st.db, gm.Augustów, 3.700 zł. 0506-796-568.
CIVIC (1991) 1.5B, 16V, srebrna. 4.000 zł. gm.Perlejewo, 0697-488-767.
CIVIC (1996) 1.4B, zielony metalik, 9.500 zł. Wys.Maz. 0516-106-436.
CIVIC (1996) czarny, audio, Białystok, 9.500 zł. 0791-821-762.
CIVIC .4, czerwona, (11.1997), 5- drzwiowa, 2x airbag, c.zamek, stan bdb., 11.500 zł, Bakałarzewo, 0602-833-919.
CIVIC 1,4 B+G (1996) bordo wiśnia, salonowy, 5-drzwiowy, 2 kpl. opon, 171.000km., 8.900 zł., Białystok. 0602-441-435.
CIVIC 2,0i (2004) czarny metalik, 5-drzwiowy, 37.800 zł, Białystok. 0510-688-400, (0-85)732-30-32.
CIVIC, 1.4B (1997/1998) na kombi, Ciechanowiec. 0516-054-414.
CONCERTO, (1990) 1,5B+gaz, c.zamek, szyberdach, B-stok, 800 zł. 0602-753-069.
CRV, 2.0B+gaz (1998) klimatyzacja, el.szyby, lusterka, 22.500 zł, B-stok. 0665-700-385.
HONDA CRV, (2000), 5-cio drzwiowy, gaz, salon, 22.100,-. 0601-071-353.
ODYSEY (2005) 8 -osobowy, idealna, 65.000 zł. 0603-385-388.
ODYSEY (2005) automat, st.bdb, 65.000 zł. 0510-203-098.
PRELUDE, 2,0 +gaz (1998) niebieski metalik, zadbany, 17.500 zł, k.Suchowoli. 0693-214-485, (0-85)712-48-57.
VCR, 1.0, (2000), stan bdb., 10.800 zł, Boćki, 0692-635-970.

❑ HYUNDAI

ACCENT 1,4 (2000) 5-drzwiowy, 2xairbag, wspomaganie, klimatyzacja, Białystok, 7.000 zł lub zamiana na większy. 0502-894-875.
ACCENT, (1994) 1,3B+gaz, Sztabin, 4.800 zł. 0503-703-829.
AKCENT, 1.3B+gaz (1995) 1.500 zł, Łapy. 0505-024-988.
ATOS 1,0 (1998) +gaz, Bielsk Podlaski, 7.000 zł. 0602-797-922.
COUPE, 2.0B (1997) czarny, wspomaganie, el.szyby, 2xpp, alufelgi, 8.000 zł, Sejny. 0503-066-228.
COUPE, 2.0B+gaz, 16V, stan bdb (2001) 16.500 zł. ok.Ełku, 0604-267-750.
GALLOPER, 2.5TD, (2000), 232 tys. km, stan bd., 14.000 zł, B-stok, 0600-370-570.
GALOPER, 2,5TDI, (1999) skóra, klimatyzacja, 7-osobowy, 140tys/km, Suwałki, 19.500 zł. 0512-562-346.
LANTRA, (1991), 1.6, 16 zaworowy, stan bd., 1.600 zł, gm.Zaręby Kościelne, (0-86)475-26-17.
LANTRA, komi, 1.6B +gaz, (1998), klimatyzaca manualna, mobiliser, c.zamek, 6.000 zł, Augustów, 0505-321-182.
PONY (1994) 1.5B+gaz, 500 zł. lub na części, ok.Ciechanowca, 0514-443-111.
PONY, (1993) 1,3B+gaz, do małego remontu, ok.Czyżewa, 900 zł. 0664-135-719.
SONATA (1994) 3,0, skóra, elek.lusterka, szyby, automat, alufelgi, szyberdach, c.zamek, B-stok, 4.900 zł. 0697-958-829.
SONATA 1,8 b +gaz (1998) 7.800 zł, Wys.Maz. 0517-545-625.

❑ IVECO

3510, (1994) Suwałki, 5.000 zł lub zamiana na osobowy. 0695-989-323.
35-8 (1996) 6.300 zł., Białystok. 0501-344-835.
4910, (1998) blaszak, maxi, Sztabin, 16.500 zł. 0604-213-643.
5912 (1969) 22.000 zł, Suchowola. 0500-335-960.
DAILY 3510, (1996), maszt długi i wysoki, ciężarowy 9-osobowy, 7.600 zł, Augustów, 0501-641-756.
DAILY, 50C11V, (2000), 187 tys km, I- właściciel, 27.000 zł, gm.Dobrzyniewo Duże, 0600-473-773.
EURO Cargo, 100 E15 (1995) dmc. 10t, plandeka, 26.000 zł, lub zamiana, k.Rajgrodu. 0504-210-555.
IVECO 40C13, 2.8TDI, Maxi, (2001), ABS, wspomaganie, 35.000zł, 0694-826-390

❑ JEEP

CHEROKEE, 2.5TD (1995) 11.000 zł, ok.Sokółki. 0603-594-128.
GRAND cheroke, 4,0 +gaz (1993), pełne wyposażenie, bez skóry, zamienię na ziemię, gm.Pisz, 15.400 zł. (0-87)423-43-46, 0600-278-976.
GRAND Cherokee limited, 4.7 V8B+gaz (2004) 260KM, pełna opcja, nawigacja, skóra, 40.500 zł, Łomża. 0607-140-171.
LIBERTY, 2.8D (2005) pełne wyposażenie, 50.000 zł, Kobylin Borzymy. (0-86)274-30-94.
MUSSO (1995) 2.3D, silnik Mercedes, 4x4, stan bdb. orginał, 11.500 zł. Suwałki, 0600-598-233.

❑ JELCZ

C317D, z naczepą nisko podwoziową, (1977), stan bd., 17.000 zł, Bielsk Podlaski, 0606-233-786.

❑ KAMAZ

(1980) wywrotka, 15.000 zł, k.B-stoku. 0605-365-614.
53212 (1999) skrzyniowy, HDS, przyczepa, Suwałki, 25.000 zł. (0-87)566-32-07.
HDS, z dozorem, nowa paka, stan bdb, Bićki, 22.000 zł. 0692-635-970.
WYWROTKA, 15.000 zł, Grajewo. 0606-873-929.

❑ KIA

CERES, 2.4D (1998) skrzynia aluminiowa, lwł, B-stok, 3.500 zł. 0503-071-719.
K2700 (2000) skrzynia aluminiowa, plandeka, I właściciel, 8.000 zł. 0503-071-720.
PRAGE 6-osobowy Van +ład 1.300 kg (2001/02) 7.900 zł, Sokółka. 0503-337-967.
PREGIO 2,7D (1998) Trzcianne, 3.200 zł. 0691-256-682.
RIO, mini van, 1.5B+gaz (2000) 96KM, 5-drzwiowy, 74 tys.km, złoty, 9.900 zł, B-stok. 0721-960-204.
SHUMA 1,5 (1998) 5.800 zł., lub zamienię, pilnie. 0505-512-062..
SORENTO 3,5 (2006) automat, pełna opcja, tiptronik, błękitny metalik, 48.000 zł lub zamiana. 0519-654-272..
SPECTRA, 2.0B, (2006), 29.000 zł, B-stok, 0516-524-096.
SPORTAGE, 2.0B+gaz (1999) 11.000 zł, Suwałki. 0607-740-937.
TEPHIA, 1.6B+gaz (1993) 2.800 zł. Białystok, 0604-483-219.

❑ LANCIA

DEDRA, 1.6B (1992) elektryka c.zamek, nowe amortyzatory, 2.200 zł, gm.Radziłów. (0-86)273-69-45.
DEDRA, 2.0 16V, (1994), czarny metalik, kombi, el.szyby, lusterka, c.zamek, B-stok, 2.700 zł, 0793-783-577.
DELTA, 1.8B 16V (1995) alufelgi, c.zamek, el.szyby, lusterka, 4.000 zł, gm.Rutki. (0-86)270-96-49, 0600-140-527.
KAPPA, 2.0 16V gaz sekwencja (1995) 2xairbag, abs, elektryka, stan bdb, Suwałki, 6.900 zł. 0511-490-602.
LIBRA 1.9JTD, (1999), I rej. 2000, 14.000 zł, ok.Tykocina, (0-85)718-71-40.

❑ LUBLIN

(1999) 4.500 zł. 0691-868-110..
2,5TD (1999) blaszak, podwyższany, Augustów, 8.000 zł. 0603-709-565.
2.4TD (XII 1999) 3.5t, blaszak, max długi, 8.500 zł, B-stok. 0505-292-340.
3 2,4 TD izoterma, 2,9 t, 7.500 zł. 0501-760-537..
3372, (1995) szafa, B-stok, 4.500 zł. 0607-504-829.
FSM (1997/98) 2,4 D, skrzyniowy, 5.700 zł, Ełk. 0507-513-309.
II (1994) 6.500 zł. gm.Knyszyn, 0507-173-894.
II, chłodnia (1997) sprawny, do lekkiego remontu, 3.000 zł, do uzg, Bielsk Podl. 0603-543-666.
IZOTERMA 2, (1998), 7.000 zł, Suwałki, 0502-419-400.
IZOTERMA 3,(200), 11.000 zł, Suwałki, 0502-419-400.
IZOTERMA, 2,6D, (1997) Suwałki, 6.500 zł. 0512-223-028.
WYWROTKA II, (1998), stsn bdb., 14.000 zł, ok.Ełku, 0509-652-633.

❑ ŁADA

2107,(1991),STAN bdb., 123 ty km, 1.000 zł do neg., Mikołajówek, 0518-338-238.
NIVA 1,6 (1988) +gaz, sprawna technicznie, OC +badania, Suwałki, 3.100 zł. 0507-155-250.
SAMARA 1,5 (1991) lwł, st.bdb, Puńsk, 1.700 zł. 0506-039-354.
SAMARA 1.3B (1990) stan bdb., 800 zł., Zawady. (0-85)650-42-30.
SAMARA, (1989), Bielsk Podlaski, 1.200 zł, (0-85)730-35-92.
SAMARA, 1.3B+gaz, hak (1990) 5-drzwiowa, 1.000 zł. gm.Orla, 0502-093-689.

❑ MAZDA

121 1,3 (1994) 2.500 zł. 0506-573-405.
323, 1.6B (1993) zielona, 2.000 zł. Raczki, 0513-551-443, po 18.
323, 1.7D (1993) stan bdb, 3.200 zł, lub zamiana na inny, k.Wys.Maz. 0500-248-385.
323, 2,0D, (1999) klimatyzacja, elek.szyby, lusterka, pp, radio, Kolno, 14.800 zł. 0515-395-774.
323, 2.0D (2000) ABS, c.zamek, wspomaganie, hak, 13.500 zł, Łomża. 0500-135-726.
323F 1,8 16V B+G (1990) alufelgi, stan bdb., 4.500 zł., okolice Suwałk. 0788-169-670.
323F 1,8BT (1993) czarny, el. szyby, lusterka, abs, alufelgi, zadbany, 3.990 zł., Białystok. 0512-915-743.
323F, 1.5B (1996) 8.900 zł, B-stok. 0502-504-137.
323F, 2.0DITD (1999) ABS, klimatyzacja, c.zamek, wspomaganie, 2xpp, stan bdb, 15.500 zł, Hajnówka. 0602-618-055.
6 2,3 b (2006) 80.000km, stan bdb, pełne wyposażenie oprócz skóry, 47.000 zł, ok.Łap. 0698-093-497.
6, 2,3B, (2005) srebrny, sedan, Zambrów, 41.000 zł. 0608-505-874.
6, 2.0CDTI (2004) 126KM, czarna perła, sedan, pełna opcja prócz skóry, B-stok, 34.900 zł. 0514-213-999.
620 2,0TDI (1995) abs, asr, wspomaganie, el.szyby, c.zamek, alarm, pp, Suwałki, 5.500 zł. 0785-012-974, (0-87)565-55-99.
626 1,8 +G (1993) uszkodzony lewy bok, 3.000 zł., koło Grajewa. 0508-081-722.
626 2,0 DITD kombi (1999) granatowy metalik, stan idealny, 13.900 zł, Białystok. 0696-072-173.
626 2,0B+G (1999) hatchback, elektryka, 122.000 km., 14.000 zł. 0604-072-560.
626 b (1995) zielony metalik, 8.000 zł, Suwałki. 0502-950-774.
626 kombi 1,8G sekwencja (2000) 14.900 zł., Suwałki. 0662-048-614.
626, (1999) 2,0B+gaz, niebieski metalik, pełna opcja bez skóry, B-stok, 14.900 zł. 0791-335-318.
626, 2.0B, (1993), pełna elektryka, skóra, drzewo, alu felgi, 5.000 zł, gm.Zabłudów, 0781-787-823.
626, kombi, (2000), 1.8+ gaz, 14.900 zł, Suwałwki, 0662-048-614.
626, kombi, 2.0D (1990) w całości lub na części, wymiana silnika (2000) 1.000 zł, Olecko. 0781-792-196.
MILENIA, 2.5B (1995) w całości lub na części, 2.500 zł, M

Bezpiecznie na wakacjach

Jak poznać oryginalną butlę?

Kolor powinien pokrywać cała butlę i musi być inny niż czerwony. Ten jest zastrzeżony wyłącznie dla gaśnic.



Tabliczka znamionowa zawiera informację o ciężarze netto butli i maksymalnej ilości (wadze) gazu. Na tabliczce znajduje się również data ważnej legalizacji.



Instrukcja bezpieczeństwa w postaci naklejki zawiera informacje o gazie, firmie, która napełniła butlę oraz telefon kontaktowy. Pamiętaj, że nazwa firmy napełniającej na naklejce butli musi być zgodna z trwałym znakiem towarowym na butli;



Zaślepka na zawór zabezpiecza gaz przed wyciekiem, jeśli przypadkowo odkręcimy zawór butli.

Folia na zaworze butli świadczy o tym, że butla jest pełna. Określa też firmę napełniającą. Nazwa firmy na plombie powinna być taka sama, jak trwałe znaki na butli. Jeśli jest inaczej, produkt jest podrobiony i może być niebezpieczny.



(now)

Mieszkanie w namiocie nie musi oznaczać niewygody, chłodu i opatulania w śpiwór tuż po zmroku

Ciepło i jasno

Przydatna i ułatwiająca życie w czasie wakacyjnego wypoczynku może okazać się butla gazowa.

Wojciech Nowicki
wnowicki@prasapodlaska.pl



Fot. Gaspol

Wielu turystów korzysta z gazu w butlach turystycznych. Służy on jako paliwo do lamp i kuchenek turystycznych

Jeżeli ktoś nas spyta, do czego służy, bez wahania odpowiemy, że do gotowania. Faktycznie, nic prostszego niż upichcić smaczny obiad na palniku. A żona słynnego pianisty Artura Rubinsteina przygotowała ponoć dzięki przenośnej kuchence gazowej przyjęcie w pokoju hotelowym dla 45 osób!

Duże i małe, ale bezpieczne

Możemy kupić jedno lub kilkupalnikowe kuchenki turystyczne. Najmniejsze kosztują ok. 35-45 zł. Ale gotowanie nie wyczerpuje możliwości butli gazowej. Można ją podłączyć do grilla gazowego. Dzięki temu bez dymu i popiołu możemy się rozkoszować grillowanymi warzywami czy mięsem na plaży czy leśnej polanie. Gazowy grill bardzo łatwo jest rozpalić i regulować temperaturę pieczenia. Przede wszystkim jednak można z niego korzystać w miejscach, gdzie palenie ognisk jest niedozwolone, np. w lesie.

Dostępne w wielu rozmiarach (od kilograma do pięciu kilogramów wagi) butle gazowe są łatwe i bezpieczne w użyciu. Nietrudno je zmieścić w bagażniku samochodu, a nawet w plecaku. Bez problemu można je napełnić – na terenie całego kraju jest wiele punktów wymiany.

Grzejnik i latarka w jednym

Dzięki butli gazowej można też spędzić przyjemny wakacyjny wieczór przed namiotem, albo noc na łódce bez konieczności otulania się kocem czy szczękania zębami. Wystarczy po prostu nałożyć niewielki ogrzewacz (promiennik gazowy) na zawór butli i kwestię zimna mamy z głowy. W chłodny i wilgotny letni dzień ciepło ogrzewacza można też wykorzystać do wysuszenia niewielkiego prania. A z tym zawsze mamy problem. Szczególnie gdy na wakacje wyjeżdżamy z małymi dziećmi.

Gaz skutecznie rozwiązuje też problem oświetlenia. Noszenie wszędzie latarki wcale nie jest wygodne ani praktyczne – daje ona tylko punktowe światło.

Lampa gazowa nakręcana na zawór butli daje jasne światło, a przy tym jest bardzo oszczędna. Najprostsze modele możemy zakupić już za kilkanaście złotych. Przy takiej lampie można przygotować późną kolację, poczytać lub przyszyć brakujący guzik!

Odpowiedzialnie i z głową

Gaz płynny stosowany w butlach to mieszanina propanu i butanu. Jest nietrujący, choć duszący. Jest też cięższy od powietrza. Dlatego gdy np. wycieknie z butli, gromadzi się w miejscach najniżej położonych. A jak bezpiecznie korzystać z butli? Strażacy zalecają przewożenie butli w pozycji pionowej i przechowywanie jej z dala od źródeł ciepła.

Kupując lub uzupełniając butlę z gazem warto zwrócić uwagę na źródło jej pochodzenia.

– Każdy operator ma przypisany dla siebie kolor butli i powinien napełniać butle tylko w tym kolorze – mówi Andrzej Olechowski z Polskiej Organizacji Gazu Płynnego. – A kupujący powinien sprawdzić zgodność oznaczeń na butli z zarezerwowanym dla dystrybutora kolorem oraz plombami na zaworach. Tylko oryginalne butle dają pewność spełnienia wszelkich standardów bezpieczeństwa.

Uwaga!

Nigdy nie sprawdzaj szczelności butli przy pomocy zapalniczki czy zapałek! Jeśli nie jesteś pewien, czy z butli nie wydostaje się gaz, oblej to miejsce roztworem wody z mydłem. Jeśli gaz się ulatnia, pojawią się bąbelki.

Nigdy nie napełniaj butli samodzielnie np. na stacjach autogazu. To niebezpieczne i nielegalne!

Nigdy nie przegrzewaj butli, nie przechowuj napełnionych butli w pomieszczeniu, w którym temperatura przekracza 30 st.C, nie zostawiaj jej na słońcu, ani w pobliżu ognia.

Nigdy nie pal papierosów podczas podłączania butli do innych urządzeń (palnika, lampy, grzejnika).

Nigdy nie przechowuj butli w pomieszczeniu bez wentylacji.

źródło: Gaspol

Krótko

Herbatka na letni wieczór



Piękny porcelanowy kubek czy filiżanka z pewnością przypadnie do gustu każdej kobiecie. Jego uzupełnieniem będzie cejlońska **herbata Mlesna**. Zbierana w różnych częściach Cejlonu, ma pełny smak i aromat. Możesz stworzyć swoją własną, niepowtarzalną kompozycję – wybierz elegancką filiżankę, dobierz herbatę zapakowaną w koszyczek z maty kokosowej, ręcznie malowane drewniane pudełko lub metalową puszkę. Duża porcja ulubionej herbaty w pięknej porcelanowej filiżance ozdobionej radosnym kwiatowym wzorem, a do tego czajniczek to idealna propozycja na wieczorną chwilę relaksu z książką dla każdej damy. Ceny – komplet: filiżanka z podstawką i czajniczek – ok. 140 zł; ceny herbat – od 23 do 26 zł. (opr. now)



Kobiety coraz częściej pojawiają się w sklepach RTV. Większość z nich, jak wynika z badań, bardziej się ucieszy z telewizora plazmowego niż z drogiej biżuterii

Ascetyczna elegancja superpłaskiego ekranu

Nasze panie uwielbiają elektroniczne nowinki. A co za tym idzie nie żałują wydanych na nie pieniędzy. Prawie 30 proc. Polek planuje zakup nowego telewizora w nadchodzącym roku – czytamy w najnowszym raporcie forum ekspertów z Centrum Dobrego Obrazu (CDO). Prawie połowa potencjalnych klientek jest skłonna wydać na to ponad 2 tys. zł.



Okazuje się, że przedstawicielki płci pięknej wolą cieszyć się jakością domowej rozrywki niż raz do roku zabłysnąć w towarzystwie drogim naszyjnikiem

Dokładne i wymagające

A preferencje płci pięknej są o tyle istotne, że – wg socjologów – kobiety mają wpływ na trzy czwarte decyzji dotyczących gospodarowania domowym budżetem. Polki nie są tu wyjątkiem. Np. badanie „Girls Gone Wired" na zlecenie amerykańskiej stacji telewizyjnej Oxygen wykazało, że aż 77 proc. Amerykanek wolałoby otrzymać telewizor plazmowy niż diamentowy naszyjnik. 56 proc. zrezygnowałoby z wakacji na Florydzie w zamian za taki odbiornik telewizyjny.

Blisko jedna trzecia Polaków – bez względu na płeć – interesuje się nowinkami technicznymi i szuka informacji na ich temat. Chociaż elektronika powszechnie uważana jest za dziedzinę wybitnie męską, to w rzeczywistości wiedzę kobiet i mężczyzn na temat nowych technologii można uznać za porównywalną. Wiele kobiet po prostu się nie chwali. Aby nadrobić dystans do mężczyzn, zbierają dane z różnych źródeł.

Przykładowo, aż 43 proc. kobiet przy zakupie sprzętu elektronicznego korzysta nie tylko z pomocy sprzedawcy. Panie również na własną rękę zbierają jak największą ilość informacji dotyczących danej kategorii produktów.

Jakimi kryteriami kierują się panie podczas kupowania elektroniki? Najwyżej cenią sobie funkcjonalność, trwałość, łatwość użytkowania oraz wzornictwo. Robiąc zakupy, zwracają uwagę, w jaki sposób dany model telewizora sprawdzi się w codziennym użytkowaniu czy podczas spotkań w gronie przyjaciół. Nie bez znaczenia jest kwestia bezpieczeństwa. Zwłaszcza jeśli w domu są dzieci.

Telewizor dla pań

Kiedyś kobiety bardziej interesowały się wyposażeniem domu niż technologią. Odkąd jednak na rynek wkroczyły odbiorniki plazmowe i LCD, kobiety przekonały się do odwiedzin w sklepach RTV. Kameralna atmosfera, fachowa obsługa, duży wybór oraz dobra aranżacja wnętrza (światło, oznaczenia) są dla kobiet najważniejszymi czynnikami udanych zakupów. To one dają impuls do zakupu blisko 60 proc. sprzedawanych płaskich telewizorów – uważają eksperci CDO.

Można by pomyśleć, że elegancki, płaski ekran telewizora został stworzony z myślą o kobietach. Najwyraźniej tradycyjny – czyli męski – odbiorca elektroniki przestał producentom wystarczać. (opr. now)

Chory na Przewlekłą Obturacyjną Chorobę Płuc cierpi z powodu przewlekłego zapalenia oskrzeli i rozedmy płuc jednocześnie

Oddech zbyt krótki

Najczęstsze objawy POChP to duszności, kaszel oraz brak tchu podczas wysiłku fizycznego. A przyczyny? Jest ich kilka.

Wojciech Nowicki
wnowicki@prasapodlaska.pl



Badanie spirometryczne jest bardzo czułe. Wykrywa chorobę nawet we wczesnym, początkowym okresie

Najczęstsza i najważniejsza to palenie tytoniu. Stanowi ono przyczynę zachorowania na POChP u 90 proc. chorych. Drugą przyczyną choroby może być praca w stałym zapyleniu lub zadymieniu.

Trzecią przyczyną mogą być okoliczności towarzyszące pierwszym trzem latom życia. Jeśli niemowlę i małe dziecko żyje w mieszkaniu, w którym rodzice lub inni członkowie rodziny palą papierosy, albo matka paliła papierosy w okresie ciąży, to dym tytoniowy, przenikając przez łożysko lub wdychany z powietrzem pomieszczenia, w którym przebywa dziecko uszkadza jego płuca. Wtedy POChP rozwija się wcześnie w życiu dorosłym i szybko nasila.

Czwartą przyczyną jest wrodzona wada organizmu. Polega ona na niewytwarzaniu przez człowieka substancji (wytwarzanej przez wątrobę), która chroni płuca przed wszelkimi szkodliwymi wpływami.

Zbadaj się wcześnie

Choroba rozwija się bardzo wolno. Jej wystąpienie można podejrzewać po dziesięciu latach palenia około 1 paczki papierosów dziennie. Jeśli palacz – nieważne: papierosów czy fajki – ma również poranny „kaszel palacza", to prawdopodobieństwo choroby jest podwójne. Duszność (brak tchu, brak powietrza) podczas wysiłku sugeruje już, że choroba jest bardzo zaawansowana.

Jak można jej zapobiec? Najlepszą metodą jest wczesne wykrycie choroby i porzucenie nałogu. Umożliwia to całkowity powrót do zdrowia. Leczenie wspomaga zmiana stylu życia.

– Najskuteczniejszym sposobem diagnozy POChP jest badanie spirometryczne – mówi prof. dr hab. Władysław Pierzchała z Polskiego Towarzystwa Chorób Płuc. – Aparat spirometryczny podczas badania wylicza, o ile mniej sprawne są nasze płuca w stosunku do normy. A ta zależy od wieku, płci i wzrostu badanego. Dodatkowo często wykonuje się zdjęcie radiologiczne klatki piersiowej. Głównie dla wykluczenia czy nie ma innej choroby płuc o podobnych do POChP objawach

Liczba dnia

210

milionów osób na świecie choruje na POChP. Liczba ta może wzrosnąć o 30 proc. w ciągu następnych 10 lat.

Obserwuj i ćwicz

Objawy choroby pomogą złagodzić ćwiczenia. Kontroluj zatem oddech i pracuj nad jego głębokością. Aby zapewnić organizmowi optymalne zagospodarowanie tlenu, który pobiera, należy oddychać przeponą. Jak to zrobić?

Oddychać należy spokojnie i powoli przez nos. Obserwuj jak oddychasz, połóż ręce na brzuchu. Wykonując głęboki wdech, poczujesz jak brzuch wypełnia się powietrzem. Przytrzymaj powietrze wewnątrz przez kilkanaście sekund. Następnie zacznij powoli wypuszczać powietrze.

Kiedy nauczymy się oddychać przeponą, warto popracować nad zwiększeniem głębokości oddechu. W tym celu należy oddychać powoli i swobodnie przez lekko zaciśnięte usta. Taka technika oddychania sprawia, że drogi oddechowe są dłużej „otwarte". To pomaga zmniejszyć uczucie duszności i krótkiego oddechu .

Oddychanie usprawniają też proste ćwiczenia fizyczne. Ćwiczmy więc mięśnie rąk i klatki piersiowej, rozciągajmy mięśnie ud i łydek – na przykład robiąc przysiady. Warto też wyrobić nawyk utrzymywania wyprostowanej sylwetki. To ułatwia oddychanie.

Poznaj stan swoich płuc

- Czy palisz lub paliłeś(aś) papierosy i ukończyłeś(aś) 40 lat? TAK/NIE
- Czy kaszlesz rano, aby „oczyścić płuca"? TAK/NIE
- Czy odczuwasz brak tchu biegnąc do autobusu, tramwaju lub wchodząc na dwa piętra? TAK/NIE
- Czy w zimie często się przeziębiasz i kaszlesz? TAK/NIE

Osoba, która odpowie „tak" na przynajmniej dwa z poniższych pytań powinna koniecznie wykonać sobie badanie spirometryczne. Odpowiedź taka sugeruje bowiem możliwość choroby - przewlekłej obturacyjnej choroby płuc (POChP). Zgłoś się do swojego lekarza i pokaż mu wynik ankiety. Prawdopodobnie lekarz skieruje Cię na badanie spirometryczne.

źródło: głębokioddech.pl

Krótko

Sucho, czysto, delikatnie



Latem delikatna pupa dziecka jest szczególnie narażona na odparzenia. Powoduje je przyleganie wilgoci do skóry, tarcie oraz brak dopływu powietrza do pupy maluszka. Maleńkie otworki w strukturze pieluszek **Huggies Premium** (prod. Kimberly–Clark) zapewniają dopływ świeżego powietrza i chronią skórę dziecka przed podrażnieniami. Dzięki systemowi Baby Soft wkład pieluszki utrzymuje wilgoć z dala od pupy dziecka, zmniejszając ryzyko wystąpienia pieluszkowego zapalenia skóry. Powleczona Pieluszki mają też nadrukowane na powłoczce postaci z kreskówek Disney'a. Huggies Premium dostępne są w różnych rozmiarach. Ceny – od 33 zł do 48 zł/opakowanie.

Powiedz im: żegnajcie



Plastry z woskiem do depilacji pach i okolic bikini z linii **Sensual** (prod. Joanna) pozwalają usunąć zbędne owłosienie. Balsam łagodzący pielęgnuje skórę po zabiegu oraz opóźnia odrastanie włosków. Po zabiegu efekt aksamitnie gładkiej skóry utrzymuje się nawet przez kilka tygodni. Zawartość: sześć podwójnych plastrów oraz oliwka łagodząca. Cena – ok. 8 zł. Balsam łagodzący po depilacji zawiera mleczko z awokado oraz ekstrakt z rumianku, które działają nawilżająco i kojąco. Natomiast wyciąg z egzotycznej rośliny Larrea Divaricata opóźnia odrastanie włosków po depilacji.
Cena – ok. 7 zł/150 g.

Energia z natury



Napój energetyczny Green–Up (prod. Herbapol Lublin) to mieszanka soków owocowych oraz ekstraktu guarany (bogate źródło kofeiny). Bez żadnych konserwantów. Jedna puszka napoju stanowi odpowiednik filiżanki mocnej kawy z ekspresu. Napój zalecany jest w sytuacjach zmęczenia psychicznego i fizycznego, obniżenia energii życiowej, meteoropatii, osłabienia koncentracji. Dostępny jest w trzech smakach: żurawina, tropikalny, granat. Cena – 3,50 zł/ 250 ml. (opr. now)

Na biegunkę podróżnych narażeni są zarówno turyści, jak i biznesmeni, sportowcy, misjonarze, czy żołnierze

Kłopotliwa wakacyjna przypadłość – zemsta faraona

Biegunka podróżnych przydarza się najczęściej osobom podróżującym z krajów np. europejskich, do krajów rozwijających się. Szczególne środki ostrożności należy zachować wybierając się w tak popularne miejsca jak Egipt (wielu turystów cierpi z powodu słynnej „zemsty faraona"), Tunezja, Turcja czy planując wojaże w bardziej odległe rejony np. do Azji.

Gdy nie wiemy, co jemy...

Według różnych źródeł biegunka występuje nawet u 40 proc. podróżujących (każdego roku około 20 mln osób podróżuje po świecie do obszarów zwiększonego ryzyka). Najbardziej narażeni są młodzi dorośli, czyli osoby w wieku 20-29 lat.

Powodem biegunki są często błędy dietetyczne, niewłaściwe zestawienie pokarmów, zwłaszcza w nowych, niesprawdzonych wcześniej miejscach. Jeśli zjemy wyjątkowo tłusty i zbyt obfity posiłek, można się spodziewać, że okupimy to częstymi wizytami w toalecie. Czasem winne jest niefortunne komponowanie posiłków. Na liście sprawców biegunki znajdują się: mięso, ciastka z kremem, owoce w zestawieniu z wodą mineralną, śliwki w towarzystwie mleka.

Diagnoza

Objawy biegunki podróżnych to wydalanie co najmniej 3 luźnych stolców na dobę, czemu zazwyczaj towarzyszy przynajmniej jeden z następujących objawów: z kurczowe bóle brzucha (występują w 90 proc. przypadków), z nudności, z wymioty lub gorączka, z gwałtowne parcie na stolec, z zawroty głowy, z domieszka krwi lub śluzu w kale.

Higiena i profilaktyka

Gdy cierpimy z powodu biegunki należy pamiętać o uzupełnianiu płynów, aby zrównoważyć utratę wody i elektrolitów – zaleca się picie wody, czy herbaty. Stosowane leki mają na celu łagodzenie dolegliwości i zapobieganie powikłaniom.

Objawy biegunki podróżnych utrzymują się przeciętnie ok. 3 - 4 dni. Do 20 proc. pacjentów jest zmuszonych do przebywania w łóżku 1-2 doby. Od 8 do 15 proc. pacjentów pozostaje w łóżku przez ponad tydzień. 1 proc. chorych trafia do szpitala. Odporność na tę chorobę zazwyczaj nie rozwija się. Dlatego warto pamiętać o przestrzeganiu podstawowych zasady higieny, a na wszelki wypadek mieć odpowiednio wyposażoną apteczkę. (now)



Przyczyną kłopotów może być niefortunne komponowanie posiłków

ABC podróżnika – jak ustrzec się biegunki:

- Podstawowym zaleceniem profilaktycznym jest ścisłe przestrzeganie higieny osobistej.
- Do spożycia należy kupować tylko wodę butelkowaną, w restauracjach nie należy zamawiać napojów z lodem, który może być – i zazwyczaj jest – zrobiony z „wody z kranu".
- Warto pamiętać, że do mycia również
- Należy unikać potraw, które były długo przechowywane po przygotowaniu poza lodówką.
- Szczególnie należy unikać miejscowych przysmaków z mleka niepasteryzowanego i jego przetworów, potraw z mięsa, owoców morza lub jaj, które nie były wystarczająco mocno wysmażone.
- W miarę bezpiecznie można jeść owoce i warzywa, które przed spożyciem warto obrać ze skóry lub z łupiny. Ale uważajmy, aby nie przenieść rękoma drobnoustrojów ze skóry owoców na gotowy do spożycia miąższ. Szczególnie starannie należy myć lub obierać warzywa gruntowe.

ML, 2.7CDI (2000-2001) bananowa skóra, nawigacja, szyby dymione, 54.000 zł, do uzg, Grądy Woniecko. 0507-140-494.

ML, 2.7CDI (2001) lub zamienię na tańszy, lub maszyny rolnicze, 54.000 zł, Sokołów. 0608-231-461.

ML, 400 CDI (2002) pełna opcja, czarna perła, 220 tys.km, stan bdb, 55.000 zł, pow.olecki. 0507-606-945.

OKULAR, 2.2CDI (1999) pełna opcja, stan bdb, 21.000 zł. 0504-246-660..

OKULARNIK (1998) 300TD na części, 10 -3.000 zł., Korycin. 0501-680-757.

S320 CDI (2002) srebrny metalik, pełne wyposażenie, łomża, 68.000 zł. 0600-896-436.

S-CLASSE 3,0D (1988) długi, szary metalik, Mońki, 7.800 zł. 0515-092-797.

SKRZYNIOWY, 2.5D (1996) stan db. 5.100 zł. Suwałki, 0600-598-233.

SPRINTER 2,3D (1997) 14.000 zł, Białystok. 0513-045-904.

SPRINTER 2,9D (1999) średni, podwyższony, niebieski, st.bdb, Białystok, 25.500 zł. 0604-112-454..

SPRINTER 2.9TDI (1996) 9-osobowy, 17.300 zł. 0605-398-976.

SPRINTER 208 (1998) przedłużany, 17.500 zł., lub zamienię na mały dostawczy, Białystok. 0697-307-603.

SPRINTER 308CDI, (2001), 20.700zł, 0602-347-456

SPRINTER 312, 2.9TDI, średni, niski, oryginalny przebieg 200 tys.km, bagażnik dachowy, 19.500 zł, 0605-228-924.

SPRINTER 312, maxi, (1997) stan bdb, B-stok, 32.500 zł. 0790-569-997.

SPRINTER, 2.3D (1995) blaszak, 14.000 zł, Grajewo. 0519-133-137.

SPRINTER, 208D, 2.3D (1999) 8-osobowy lub 900 kg. ładowości, 21.500 zł, Kowale Oleckie. 0501-789-634.

SPRINTER, 313, (2004) CDI, czarny, klimatyzacja, elek, stan bdb, B-stok, 47.000 zł. 0609-141-841.

SPRINTER, maxi, 311CDI, (2002) stan bdb, B-stok, 20.900 zł. 0887-347-475.

VANEO, 1.7TDi, (2003), klimatyzacja, alufelgi, sreby metalik, 25.500 zł, Augustów, 0601-386-032.

VITO (2000) 2.2CDI, 22.000 zł. gm.Turośń Kościelna, 0505-188-696.

VITO (2003) 112CDI, 8-osobowy, 28.000 zł. Białystok, 0602-351-350.

VITO 2,2TDi (2000) 5-osobowy, Białystok, 19.000 zł. 0513-045-904.

VITO 2,3TD (1999) 8-osobowy, 1200dmc, Suwałki, 19.800 zł. 0504-839-085.

VITO, (1999), 2.3D, stan bdb., 15.200 zł, Mońki, 0661-367-684.

VITO, 110TD (1999) salonowy, 7-osobowy, bogata opcja, ok.Drohiczyna, 24.500 zł. gm.Drohiczyn, 0608-020-934.

VITO, 110TDi, (1999), 21.000 zł, Wasilków, 0721-018-858.

VITO, 112CDI (2003) 200 tyś\km, 8-osobowy, alufelgi, pełna elektryka, klimatyzacja, radio, hak, 28.000 zł, B-stok. 0602-351-350.

VITO, 2.2CDI (2000) 8-osobowy, 20.000 zł, Gródek. 0666-346-629.

VITO, 2.2TDI, brązowy, 3-osobowy (1999) stan db, 20.000 zł. Łapy, 0692-385-591.

❑ MITSUBISHI

CANTER 4,9 TD (2002) kontener +winda, 4x2x2, ład. 4 t, 26.000 zł. 0508-385-066.

CARISMA (2002) 1.9D klimatyzacja, salonowy, niebieski metalik, alufelgi, elektryka, hak, 20.900 zł. Białystok, 0509-114-169.

CARISMA 1,6B (1998) 150.000km., wiśnia, alufelgi, c. z., stan bdb., 8.500 zł., Łapy. 0501-225-010.

CARISMA, 1.9DiD, stan bdb., 150 tys. km, metalik, 18.300 zł, Wasilków, 0516-196-376.

CARISMA, 1.9TD, klimatyzacja, (2000), srebny, alufelgi, 12.000 zł, Wys.Maz., 0514-353-663.

CARISMA, krajowa, 1.8B, automat, (1999), srebny metalik pełan opcja, 11.500 zł, B-stok, 0600-922-586.

ECLIPSE, (1997) 2,0GS, Węgorzewo, 17.900 zł. 0669-614-000.

GALANT 1,8 +gaz (1992/96) w całości na części, uszkodzony komputer, 1.500 zł. 0505-130-306.

GALANT 2,0 V6 (1996) klimatyzacja, elektryka, c.zamek, srebrny metalik, 11.000 zł, Ełk. 0505-555-148.

GALANT, 2,0+gaz, (1993) pełna elek, automat, stan bdb, ok.Grajewa, 5.000 zł. 0510-760-680.

L200 2,5D (2002) uszkodzony przód, Kolno, 14.000 zł. 0506-166-620.

L200 Magnum (2001) pełne wyposażenie, 4x4, 38.500 zł, Białystok. 0605-265-818.

L-300, 2.5D (1993) na części, 20-500 zł, gm.Bargłów. 0603-953-341.

PAJO II, (2003), 3- drzwiowy,. 2.5TD, 42.000 zł, lub zamiana na passata, B-stok, 0604-828-493.

SIGMA 3,0+gaz, automat, kombi, st.db, alufelgi, 5.000 zł lub zamienię na dostawczy. 0505-251-756.

SPACE Star 1,3 16v (2000) przebieg 122tys/km, niebieski, bogate wyposażeniem, 13.000 zł. 0601-418-108.

SPACE star, 1,6B+gaz, (2003) 118tys/km, B-stok, 20.000 zł. 0791-230-178.

SPACE Wagon 2,0 (1993) +gaz, 7-osobowy, st.db, Bakałarzewo, 6.900 zł. 0517-500-993.

❑ NISSAN

ALMERA 1,8 b +gaz sekwencja (2001) 18.500 zł, ok.Łomży. 0606-325-495.

ALMERA, (1997) 1.6, automat, granat metalik, 3-drzwi, 7.500 zł. 0504-004-663, 0505-145-030.

ALMERA, 2.0D (1998) 5-drzwiowy, zielony metalik, elektryka, wspomaganie, stan bdb. 9.800 zł 0728-611-509..

MAXIMA 2,0 V6 (2000) beżowy metalic, 76tys/km, zadbany, bezwypadkowy, Białystok, 21.900zł. 0604-530-855.

MAXIMA, 3.0+ gaz, (1990), 2.000 zł, gm.Augustów, 0609-351-350.

MICRA 1,5 DCTI (2004) 15.000 zł, Siemiatycze. 0602-503-715, 0696-078-071.

MICRA 1,5TDI (2003) srebrny, 23.900 zł., Suwałki. 0501-768-328.

MICRA, 1,0B, (1992) opony zimowe, +przyczepka KM200, (1988) Sokółka, 3.500 zł. (0-85)711-33-30.

MICRA, 1.0B (2001) 10.900 zł, B-stok. 0508-548-300.

MICRA, 1.2i (2005) 60 tys.km, 19.700 zł. 0608-300-449, 0602-151-675..

MONDEO, 1.8TDi, (1996), mkII, nowy model, po kolizji, zielony metalik, sedan, 3.500 zł, Suwałki, 0507-315-475.

NAVARA, 2.5D (2006) 4x4, nadbudowa, relingi, oruruowanie, halogeny, klimatyzacja, c.zamek, 75.000 zł. gm.Nowinka, 0601-380-112.

PATROL GR, 2.8TD (1997) stan bdb, 26.000 zł, Ostrołęka. 0609-426-738.

PRIMERA 1,6 16V (1991) gaz, hak holowniczy, 210.000km., 2.300 zł., gm. Filipów. 0513-496-663.

PRIMERA 2,0 (1991) gm.Brańsk, 2.000 zł. 0669-453-350.

PRIMERA 2,0 16V (1995) 5-drziowy, czerwony, hak, szyberdach, elektryka, st.bdb, 6.800 zł. (0-87)564-72-38.

PRIMERA, (1990) 2,0GT, Łomża, 3.000 zł lub zamiana na osobowy. 0662-335-739.

PRIMERA, 1.6B, (1999), alufelgi, klimatyzacja, 3.000 zł, gm.Dziadkowice, 508-815-244.

PRIMERA, 2.0 16V (1993/1997) ważne OC, granatowy metalik, pełna elektryka, szyberdach, Mońki, 2.300 zł. 0500-697-193.

PRIMERA, 2.0 XLX (1997) el.szyby, lusterka, szyberdach, 11.500 zł, Kowale Oleckie. 0501-789-634.

PRIMERA, 2.0B+gaz (1991/1996) c.zamek, el.lusterka, wyskakuje V bieg, 3.200 zł, Suwałki. 0880-013-534.

SUNNY 1,7D (1990) stan db., alarm, koła zimowe, 2.800 zł., okolice Olecka. 0516-006-168.

SUNNY 2,0D (1991) szary metalik, gm.Dziadkowice, 1.000 zł lub na części..0609-870-525.

SUNNY, 1,4B+gaz, (1993) srebrny metalik, w całości lub na części, B-stok, 1.800 zł. 0728-548-666.

SUNNY, 1.4B+gaz (1992) 2.000 zł. Krynki, 0514-807-467.

SUNNY, 1.4B+gaz (1994) hak, nowe opony, sedan, stan bdb, 3.600 zł, lub zamiana, Wys.Maz. 0660-179-579.

SUNNY, 1.7D, (1986), 1.400 zł, Knyszyn, 0506-815-707.

SUNNY, 2,0D, (1995) ok.Sejn, 5.200 zł. (0-87)517-11-35.

TERANO 2,7 TD (1996) 5-drzwiowy, czarny, 4X4, el.szyby, lusterka, szyberdach, klimatyzacja, 16.500 zł, Kalinowo, 0664-886-541.

TERRANO II 2,7 TDI (XII 1996) 3-drzwiowy, 11.000 zł, ok.Augustowa. 0607-733-314.

TERRANO II 2,7TD (1995) st.db, ważne badania techniczne, Suwałki, 5.500 zł. 0887-318-500.

TRADE 3,0D (1994) laweta, na bliźniakach, gm.Bielsk Podlaski, 9.500 zł. 0695-727-695.

❑ NYSA

E59, (1968), 4.000 zł, Choroszcz, 0503-905-516.

❑ OPEL

ASTAR, 1.6B, (1992), hatchback, bordowy metalik, 2.300 zł, Kolno, 0516-329-878, 0515-693-990.

ASTAR, kombi, (1996), 1.6B+ gaz, grafitowy metalik, wspomaganie, stan db., 6.900 zł, Prostki, 0511-320-230.

ASTRA 1,4 (1997) kombi, biały, c.zamek, airbag, opony Pirelli, st.bdb, Augustów, 5.000 zł. (087)643-08-99.

ASTRA 1,4 B (1996) 6.300 zł. 0504-258-822..

ASTRA 1,6 (1994) gm.Suwałki, 2.000 zł. 0663-181-529.

ASTRA 1,6 b (1998) 150.000 km, czerwony, 11.900 zł. 0692-800-290..

ASTRA 1,6 b +gaz (2001) 2 poduszki, c.zamek, wspomaganie, 8.500 zł, gm.Rutki. 0783-015-279.

ASTRA 1,6B (1992) granatowy metalik, 3-drzwiowy, stan db., 3.000 zł., Hajnówka. 0662-627-560.

ASTRA 1,6B (1994) 5-drzwiowy, wspomaganie, szyberdach, centralny zamek, 5.300 zł., Suwałki. 0698-485-666.

ASTRA 1,7 D (1994) kombi, hak, szyberdach, opony zimowe, 3.800 zł, Suwałki. 0502-950-774.

ASTRA 1,7 TD (1993) w całości lub na części, 1.000 zł, ok.Suwałk. 0502-819-131.

ASTRA 1,7D (1993) niebieski metalik, szyberdach, alufelgi, 4.500 zł., gm. Śniadowo. 0691-741-125.

ASTRA 1,7D (1994/1996) 3-drzwiowy, Białystok, 2.400 zł. 0604-420-919.

ASTRA 1.4, (1982), do lekkich poprawek blacharskich, stan techniczny bdb., 2.000 zł, 0508-451-187.

ASTRA 1.6 16V, 100 KM, (1995), gaz, hak, szyberdach, welurowe siedzenia, 5.300 zł, B-stok, 0663-702-901.

ASTRA 2,0 DTI (2002) bezwypadkowy, bogate wyposażenie, 21.000 zł, Kobylin Borzymy. (0-86)476-40-65.

ASTRA 2,0DTI (2001) 100KM, najbogatsza wersja, 5-drzwiowy, 20.500 zł. 0608-199-194 po 15.

ASTRA 3-drzwiowy (1999) automat, klimatyzacja, c.zamek, el.szyby, 13.500 zł, Dąbrowa B-cka. 0505-094-094.

ASTRA classic, 1.4B (1996) 2xpp, bordowy metalik, 5.900 zł, Zambrów. 0514-066-499.

ASTRA classic, srebrny metalik (2000) 1.4B+gaz, wspomaganie, c.zamek, 2xPP, 10.500 zł. Białystok, 0606-818-581.

ASTRA f, 1.6+ gaz,(1994), wspomaganie kierownicy, abs, airbag, c.zamek, alufelgi, radio cd, 5.300 zł, 0609-372-655.

ASTRA II 1,6 (2003) +gaz, lwł, 143tys/km, gm.Mońki, 18.000 zł. 0504-402-310.

ASTRA II 1,7 TD (1999) białe kombi, poduszki, wspomaganie, ABS, radio, klimatyzacja, 12.500 zł, 0889-587-558..

ASTRA II 1,7DTI (2002) 100KM, 3-drzwiowy, srebrny metalik, 152 tys/km, bezwypadkowy, Kolno, 18.000 zł. 0600-156-080.

ASTRA II 1,7DTI isuzu (2003) 148.000km., 18.300 zł., Białystok. 0508-109-189.

ASTRA II biały 1,7 DTL (1999) 9.700 zł, Bielsk Podl. 0506-652-510.

ASTRA II sedan 1,6 ecotec (1999) automat, elektryka, klimatyzacja, 13.500 zł., Goniądz. (0-85)738-07-93.

ASTRA II, (1999) 1,6B, hatchback, 5-drzwi, klimatyzacja, alufelgi, elek.szyby, zielony metalik, Suwałki, 14.900 zł. 0513-623-983.

ASTRA II, (2001), I- właściciel, ziolny metalik, bezwypadkowy, salonowy, 15.700 zł, ok.Nur, (0-86)277-42-20, 507-362-754.

ASTRA II, 1,6 gaz (2003) stan bdb, ok.Suwałk, 21.000 zł. 0662-593-789.

ASTRA II, 1,6B, (1998) stan bdb, Sokółka, 13.000 zł. 0510-723-949.

ASTRA II, 1,6B, (1999) 172tys/km, bezwypadkowy, 2/3-drzwi, niebieski, ok.Białegostoku, 14.000 zł. 0506-870-459.

ASTRA II, 1.7DTi, (2001), kombi, klimatyzacja, elektryka, 147 tys km, bezwypadkowy, 19.500 zł, B-stok, 0514-183-115.

ASTRA II, 1.7TDI (2000) bezwypadkowy, 18.300 zł, Mońki. 0505-596-519.

ASTRA II, 2,0D (1998) kombi, srebrny metalik, 4xpp, elektryka, hak, roleta, c.zamek, Łomża, 14.000 zł. 0510-677-475.

ASTRA II, hatchback, 1.6B 16V (1999) 5-drzwiowy, pełne wyposażenie, serwisowany, 13.700 zł, Wys.Maz. 0503-377-548.

ASTRA II, kombi, 1.4+ gaz, wspomaganie, 2x airbag, 12.500 zł, B-stok, 0692-190-835.

ASTRA II, kombi, 1.6B (1999) 4xpp, granat, 16.000 zł, gm.Poświętne. (0-85)650-19-64.

ASTRA II, kombi, 1.7TDI (2001) granat, 4xpp, 16.500 zł, gm.Poświętne. (0-85)650-19-64.

ASTRA kombi 1,6B+G sekwencja (1995) automat, 2xpoduszka, stan bdb., 5.300 zł., gm. Krypno. 0889-667-560.

ASTRA kombi, 1.4B+ gaz, 13.900 zł, B-stok, 0519-170-859.

ASTRA, (1993) 1,4B, stan db, Czarna Białostocka, 2.600 zł. 0509-896-703.

ASTRA, (1994) 1,4B, gaz, hak, Brańsk, 4.200 zł lub zamiana. 0796-619-991.

ASTRA, (1995) c.zamek, szyberdach, stan bdb, Łomża, 6.500 zł. 0510-627-288.

ASTRA, (2005) 1,7D, bezwypadkowy, pełna opcja, B-stok, 34.900 zł. 0504-494-002.

ASTRA, ,8 16V, (1994) stan db, Łapy, 4.500 zł. 0501-521-344.

ASTRA, 1,4B+gaz, (1992) Łapy, 3.000 zł. 0885-525-423.

ASTRA, 1,4B+gaz, (1992) Suwałki, 1.200 zł. 0512-223-028.

ASTRA, 1,7TD, (1995) hatchback, pp, wspomaganie, radio, stan db, B-stok, 4.400 zł. 0661-130-775.

ASTRA, 1.4B (1992) stan bdb, 3.500 zł, Grajewo. 0889-118-806.

ASTRA, 1.4B+gaz (1997) sedan, biały, c.zamek, hak, cb radio, 9.000 zł, gm.Juchnowiec Kościelny. 0503-130-353.

ASTRA, 1.6B (1992) lekka korozja, wiśniowy, wspomaganie, szyberdach, stan bdb, 2.000 zł, k.Zambrowa. 0501-735-226.

ASTRA, 1.6B (1993) 3-drzwiowy, bordōwy metalik, stan bdb, 2.800 zł, k.Suchowoli. 0518-472-823.

ASTRA, 1.7D (2002) 15.900 zł. 0510-344-832..

ASTRA, 1.7D, (1994)), stan bd., do małego remontu, 2.000 zł, gm.Wyszki, 0796-955-669.

ASTRA, 1.7DTI (2000) klimatyzacja, elektryka, wspomaganie, alufelgi, 17.300 zł, Siemiatycze. 0506-187-647.

ASTRA, 1.7TD (1995) stan bdb, biały, garażowany, 5.200 zł, gm.Boćki. (0-85)731-38-12.

ASTRA, 1.7TD (1995) stan db, 4.400 zł, B-stok. 0661-130-775.

ASTRA, 1.7TD (1995) stan db. 4.400 zł. Białystok, 0661-130-775.

ASTRA, clasic, (1998) 1,4+gaz, Niewodnica Kośc, 4.000 zł. 0603-262-640.

ASTRA, hatchaback, 1,4, (1994) 5-drzwi, wspoamganie, gm.Trzcianne, 3.500 zł. (0-85)738-55-20.

ASTRA, hatchback, 1.4B+gaz (1993/1995) 5-osobowy, hak, c.zamek, radio CD, el.szyby, szyberdach, 3.900 zł, Czyżew. 0502-234-097.

ASTRA, hatchback, 2.0TDI (2001) 101KM, 5-drzwiowy, 220 tys.km, alufelgi, 17.500 zł, do uzg, gm.Andrzejewo. 0609-938-747.

ASTRA, kombi (1993) 1.7D, wspomaganie, stan db. 2.500 zł. Białystok, 0795-539-428.

ASTRA, kombi, (1996) B+gaz, gm.Goniądz, 6.000 zł. 0667-555-833.

ASTRA, kombi, 1,6 16V, gaz, (1995) 2xpp, wspomaganie, klimatyzacja, c,zamek, ok.Siemiatycz, 5.500 zł. 0667-134-821.

ASTRA, kombi, 1,7D, (1997) wspomaganie, c.zamek, 2xpp, abs, czerwony, hak, Ełk, 4.900 zł. 0664-285-322.

ASTRA, kombi, 1.7DTI 16V (2000) rejestracja, stan bdb, 15.800 zł, Augustów. 0504-453-741.

ASTRA, kombi, 1.7TD Isuzu (1996) stan bdb, 7.000 zł, Mońki. 0510-893-452.

CALIBRA 2,0 (1993) automat, Łomża, 2.000 zł. 0600-385-263.

CALIBRA 2,0 16V (1991) +gaz, czerwony, st.bdb, 4.900 zł. 0504-196-094.

CALIBRA, (1991), 2.0, c.zamek, abs, wspomaganie kierownicy, alufelgi, czerowony, 4.200 zł, Ugniewo, 0889-870-331.

CALIBRA, (1993) +gaz, alufelgi, elek.szyby, lusterka, klimatyzacja, ok.Zambrowa, 4.700 zł. 0506-660-118.

CALIBRA, (1993) 2,0B, do remontu, ok.Sztabina, 2.500 zł. 0798-872-716.

CALIBRA, 2,0B (1997) czarny metalik, pełna opcja, skóra, stan bdb, 10.000 zł, B-stok. 0662-062-222.

COMBO 1,7TDI (2003) srebrny metalik, bezwypadkowy, I właściciel, 22.000 zł., Białystok. 0696-332-721.

COMBO, C Van, 1,3CDTI, (2005) Suwałki, 15.900 zł. 0665-114-480.

CORSA 1,2 +gaz (1996) zielony, alufelgi, stan bdb, 5.900 zł, Suwałki. 0510-472-570.

CORSA 1,7D (1997) st.bdb, 6.200 zł. 0501-642-261..

CORSA 1,7D (1999) 5-drzwiowy, el.szyby, airbag, hak, Białystok, 10.500 zł. 0506-621-873.

CORSA C, 1.2B+gaz (2004) salonowa, 13.500 zł, Kolno. 0502-742-130.

CORSA, (1997), 5- drzwiowy, c.zamek, 125 tys km, 8.000 zł, Goniądz, 0512-175-670.

CORSA, (1999) 1,0B, 105tys/km, kliamtyzacja, 4xpp, Ostrów Maz. 8.800 zł. 0602-558-356.

CORSA, 1,0B, (1998) 5-drzwi, 143tys/km, niebieski, garażowany, opony zimowe, Suwałki, 7.800 zł. 0501-927-751.

CORSA, 1.0B (2000) 80 tys.km, 2-drzwiowy, I wł, 16.000 zł, k.Augustowa. 0609-146-949.

CORSA, 1.2B (1995) komplet opon, 5.000 zł. Ełk, 0607-149-938.

CORSA, 1.2B+gaz (1994) 4.000 zł. ok.Klukowa, (0-86)478-10-45.

CORSA, 1.3CDTI (2004) 70KM, stan bdb, 3-drzwi, pełna opcja, 22.700 zł, Sokółka. 0511-072-728.

CORSA, 1.4B (1995) wspomaganie, szyberdach, klimatyzacja, 5.700 zł, Augustów. 0507-850-011.

CORSA, Si sport, 1.4B (1994) 90KM, 4.000 zł, do neg, Łapy. 0504-004-663.

FONTERA 2,5D (1999) 4x4, bogate wyposażenie, 21.500 zł., gm. Łomża. 0602-554-909.

FRONTERA 2,5D (1997) uszkodzona turbina, sprawny silnik, gm.Zambrów, 7.500 zł. 0608-321-722.

FRONTERA 2.5TDS (1997) elektryka, orurowany, przyciemniane szyby, Dąbrowa Białostocka, 15.800 zł. 0505-110-839.

FRONTERA 2,8 TDI (1996) 5-drzwiowy, czarny, 9.900 zł, Augustów. 0607-444-152.

FRONTERA, 2,4B+gaz, (1992) 4x4, szyberdach, hak, ok.Moniek, 10.000 zł. 0518-094-167.

FRONTERA, 2.3TDI (1994) elektryka, stan bdb, 8.500 zł, B-stok. 0511-071-855.

KADET, 1.4 (1991) 1.800 zł, Augustów. 0697-756-286.

KADET, 1.6B+gaz (1990) sedan, stan db, 1.500 zł, do uzg, ok.Bielska Podl. 0724-013-658.

KADETT 1,4G (1991) 1.700 zł., Białystok. 0724-143-120.

KADETT 1.6D, (1997), Augustów, 2.500 zł do neg., 0886-614-559.

KADETT, (1989), 1.6D, stan bdb., 2.500 zł, 0512-245-551.

KOMBI, II (1999) 1.4B+gaz, 13.900 zł. Białystok, 0519-170-859.

OMEGA (1995) 136KM, 2.0B+gaz, 16V, elektryka, klimatyzacja, komputer, alufelgi, automat, 8.500 zł. gm.Białystok, 0515-542-995..

OMEGA 2,0 B+G (1995) stan bdb., 7.900 zł., Suraż, 0509-913-655.

OMEGA 2,3 D (1987) stan db, 2.000 zł, Szczuczyn. 0668-487-307.

OMEGA 2,5 V6 (1994) +gaz sekwencyjny, sedan, 7.000 zł. 0503-794-327.

OMEGA B (1995) 2.0B+gaz, wspomaganie, c.zamek, szyberdach, alufelgi, 5.000 zł. lub zamiana, 0515-602-299.

OMEGA B 2,0 +gaz (1996) bezwypadkowy, 2 poduszki, elektryka, stan bdb, 10.900 zł, Białystok. (0-85)746-62-58.

OMEGA B 2,5 TDS (1994) el.szyby, lusterka, klimatyzacja, ABS, zadbany, 5.500 zł, Dąbrowa B-cka. 0785-219-833.

OMEGA B, 2.5 V6 (1996) elektryka, 5.000 zł, do uzg, ok.Czyżewa. (0-86)275-54-40. wieczorem.

OMEGA B, kombi, (1994), 2.0, 169V, +gaz, Augustów, 5.800 zł, 0511-002-024.

OMEGA C, sedan, 2.0DTI (1999) bogata opcja, 19.200 zł. Łapy. 0604-112-454.

OMEGA kombi 2,0 16 V (1996/97) pełna opcja, gruby welur, alufelgi, 8.900 zł, Białystok. 0667-557-709.

OMEGA kombi, (1995), 2.0+ gaz, 170 tys km, automat, klimatyzacja, oprzyrządowanie, 7.000 zł, Łapy, 0509-616-400.

OMEGA, (1992) gaz, hak, zielony metalik, szyberdach, stan bdb, Mężenin, 4.200 zł. 0500-276-425.

OMEGA, (1999), do remontu lub na części, stanie, złota, 4.000 zł do neg., gm.Zbójna, 0692-436-171.

OMEGA, 2,0+gaz, (1993) kombi, bogate wyposażenie, Łapy, 1.900 zł. 0792-223-323.

OMEGA, 2.0B+gaz 16V (1995) el.szyby, lusterka, fotele, komputer, szyberdach, alufelgi, klimatyzacja, 8.300 zł, k.B-stoku. 0515-542-995.

OMEGA, 2.0B+gaz, (1994), automat, stan db, 5.300 zł, 0502-219-213.

OMEGA, 2.0B+gaz, 16V (1994) bordo, 2xPP, xenony, vebasto, alarm, alufelgi, wspomaganie, 6.300 zł. Mońki, 0600-337-026.

OMEGA, 2.0DT, 101KM (1998) 13.100 zł. Białystok, 0667-554-558.

OMEGA, 2.2TDI (2002) pełna elektryka, 19.500 zł, Choroszcz. 0695-800-801.

OMEGA, 2.5 V6, (1996), bogate wysposażenie, 6.500 zł, Ostrołęka, 0500-278-628.

OMEGA, 2.5D (1986) grafit, 7.300 zł, gm.Poświętne. 0502-834-599.

OMEGA, kombi, 2.0B, 16V (1999) pełna opcja, srebrny metalik, 12.500 zł. Łapy, 0695-596-558.

SINTRA van 7-osobowy (1999) klimatyzacja, pełne wyposaenie oprócz skóry, 18.500 zł, Dąbrowa B-cka. 0503-199-263.

SINTRA, 2.2D (1999) 12.800 zł. Białystok, 0602-337-987.

STRA, 1.7D (2001) 14.500 zł, B-stok. 0507-165-577.

TIGRA 1,4B (1996) granat, 7.500 zł., Augustów. 0692-010-235.

TIGRA, 1,4 16V, (1994) wspoamganie, szyberdach, 2xpp, c.zamek, Suwałki, 6.300 zł. 0507-818-381.

TIGRA, 1.6B+gaz (1996) złoty metalik, 2xpp, wspoamagnie, radio, el.szyby, 8.200 zł, Wys.Maz. 0516-413-223.

VECTRA (1996) 1.6B, beżowy, 184tys.km, 10.500 zł. Zambrów, 0662-131-235.

VECTRA 1,6 (1996) Białystok, 8.500 zł. 0691-912-982.

VECTRA 1,6 (1999) +gaz, wymienione tarcze hamulcowe, pasek rozrządu, świece, zawieszenie, Suwałki, 12.300 zł. 0603-520-701.

VECTRA 1,6B (1991) garażowana, 2.000 zł., Brańsk. 0513-559-445.

VECTRA 1,7 D (1992) el.lusterka, c.zamek, alarm, hak, wiśnia metalik, 3.500 zł, Suwałki. 0513-039-854.

VECTRA 1,7 D (1995) wspomaganie, 2 poduszki, pełna elektryka, stan bdb, 4.900 zł, ok.Czyżewa. (0-86)277-51-66.

VECTRA 1,8 sedan (2000) bogate wyposażenie, 16.500 zł. 0607-165-560.

VECTRA 1,8B (1995) wersja CDX, stan idealny, 5.900 zł., Czarna Białostocka. 0607-688-187.

VECTRA 1.6B 16V, po liftingu, (1998), bgate wyposażenie, sedan, zielony metalik, 11.500 zł, Czarna Białostocka, 0504-362-332.

VECTRA 1.8, (1995), 1.8+ gaz, 6.200 zł, pow.Mońki, 0505-370-286.

VECTRA 2,0 (1995) +gaz, sedan, zielony metalik, Białystok, 5.000 zł. 0602-282-247.

VECTRA 2,0D (1997) kombi, czarny metalik, st.db, Sokoły, 9.200 zł. 0606-419-569.

VECTRA 2,0D (1998) hak, klimatyzacja, c.zamek, radio, 11.900 zł. 0514-629-813.

VECTRA 2,0DTH (1998) 188tys/km, Mońki, 11.500 zł. 0796-999-169.

VECTRA A 1,8i kat (1991) 1.500 zł, Ełk. 0515-619-468.

VECTRA B (1997) 2.0B+gaz, 16V, 8.500 zł. Łomża, 0501-673-811.

VECTRA B 2,0 (1999) 101 KM, 4 poduszki, alufelgi, klimatyzacja, sedan, 15.500 zł, Olecko. 0604-862-003.

VECTRA B 2,0 16 V b +gaz (1996) el.szyby, lusterka, klimatyzacja, 10.500 zł, Białystok. 0508-174-174.

VECTRA B 2,5B (1998) 11.000 zł. 0664-002-889.

VECTRA B, (2000), stan bdb., aluflegi, 1.8B, el.szyby, klimatyzacja, 10.500 zł, Biała Piska, 0508-922-423.

VECTRA B, 1,6 16V, (1996) 164tys/km, abs, elek, złoty metalik, Dąbrowa Białostocka, 8.500 zł. 0510-664-747.

VECTRA B, 1.8 16V (1997) zielony metalik, klimatyzacja, elektryka, alufelgi, stan bdb, 7.500 zł, B-stok. 0514-183-115.

VECTRA B, kombi, (1998), 1.6+ gaz, 11.000 zł, Stawiski, 0694-860-642.

VECTRA B, kombi, 2.5B+gaz sekwencyjny (1998) skóra, klimatyzacja, alufelgi, stan bdb, 14.600 zł, B-stok. 0887-533-725.

VECTRA C 1,8GTS (2003) +gaz, 115tys/km, bezwypadkowy, czarny, gm.Szepietowy, 38.000 zł lub zamienię na tańszy. 0608-662-901.

VECTRA, (1990) 2,0B+gaz, Stawiski, 1.500 zł. 0696-662-093.

VECTRA, (1990), 2.0B 16V, + gaz, 150 KM, czarny, 2.500 zł, Boguty, 0510-448-662.

VECTRA, (1991) 1,6+gaz, stan bdb, Łomża, 3.200 zł. 0508-942-392.

VECTRA, (1992), 2.0, 115KM, b+ gaz, grantowy metalik, 2.100 zł, Małkinia, 0608-729-360.

VECTRA, (1996) 1,8 16V, klimatyzacja, elek, alufelgi, Kolno, 9.400 zł. 0511-535-453.

VECTRA, (1996) 2,5V6, pełna opcja bez skóry, Suwałki, 7.500 zł. 0509-961-031.

VECTRA, (1998) 2,0D, DTL, klimatyzacja, pełna elek, Ostrów Maz. 12.500 zł. 0602-558-356.

VECTRA, 1,6 16V, (2000) salon, abs, klimatyzacja, alufelgi, elek.szyby, 2xpp, radio, B-stok, 16.500 zł. 0606-434-211.

VECTRA, 1,6B+gaz, (1995) stan bdb., 6.800 zł. 0601-963-350, 0725-671-403..

VECTRA, 1,7D, (1992) Łomża, 3.200 zł lub zamiana. 0518-931-395.

VECTRA, 1,8B, (1998) klimatyzacja, 4xpp, abs, welur, srebrny metalik, Ostró Maz. 10.900 zł. 0608-416-048.

VECTRA, 1,9CDTI, kombi, (2005) bogate wyposażenie, stan bdb, B-stok, 35.900 zł. 0696-072-173.

VECTRA, 1.6B+gaz (1991) stan db, II-wł, 2.600 zł, Ciechanowiec. 0510-448-662.

VECTRA, 1.6B+gaz (1995) 2xpp, ABS, el.szyby, lusterka, szyberdach, wspomaganie, c.zamek, 10.500 zł, gm.Ostrów Maz. 0509-428-337.

VECTRA, 1.6B+gaz (1996) alufelgi R16, zadbany, 9.500 zł, gm.Korycin. 0517-045-188.

VECTRA, 1.7D (1993) stan db, 3.500 zł, gm.Jaświły. 0508-327-762.

VECTRA, 1.8B+gaz (1991) 240 tys.km, stan db, 3.200 zł, gm.Ciechanowiec. 0601-882-823.

VECTRA, 2,0DTI, (1997) kombi, B-stok, 12.500 zł. 0792-782-008.

VECTRA, 2.0+ gaz, (1999), sedan, granatowy, uszkodzony tył, 4.800 zł, 0604-958-599.

VECTRA, 2.0B+gaz (1993) śliwo-wiśnia, szyberdach, alufelgi, alarm, hak, opony zimowe, 3.500 zł, do uzg, Hajnówka. 0693-432-035.

VECTRA, 2.0B+gaz (1995) sedan, zielony metalik, 5.000 zł. Białystok, 0602-282-248.

VECTRA, 2.0D (1997) niebieski metalik, klimatyzacja, elektryka, alufelgi, stan db, 8.800 zł, Suwałki. 0512-774-542.

VECTRA, 2.0DTI (2002) 20.000 zł. gm.Siemiatycze, 0512-619-786.

VECTRA, 2.0DTI (2003) sedan, srebrny metalik, pełna opcja, 27.400 zł. Białystok, 0501-460-687.

VECTRA, grafit, kombi, (1997), 2.0B+ gaz, uszkodzony silnik, 5.500 zł, Ost.Maz., 0606-613-423.

VECTRA, kombi, 1.9TDI (2006) 120KM, klimatyzacja, 39.200 zł, B-stok. 0509-353-415.

VECTRA, kombi, 2.0D (1999) pełna opcja, stan bdb, 13.500 zł, Łomża. 0516-363-623.

ZAFIRA 2,0DI (1999) 82KM., granatowy metalik, pełna elektryka, klimatyzacja, 7-osobowy, hak, 19.800 zł. 0500-066-833.

ZAFIRA 2.0DTi (2002) 101KM., klimatyzacja, srebny, bezwypadkowy, 29.900 zł. 0608-655-488.

ZAFIRA, 1,8B, (2001) 36tys/km, B-stok, 20.550 zł. 0501-669-305.

ZAFIRA, 2,0D, (2001) czarny metalik, bogate wyposażenie, Ostrołęka, 24.900 zł. 0660-521-737.

ZAFIRA, 2.0TDI (2001) 7-osobowy, szyberdach x2, 10xpp, 20.000 zł, Mońki. 0785-769-931.

ZEFIRA (2000) 2.0DTL, 22.500 zł. Tykocin, 0608-505-284.

❑ PEUGEOT

106, (1992), dużo nowych części, c.zamek, nowe opony+ zimówki, 3.300 zł, Wys.Maz., 0721-284-831.

107 1,0B, 9tys.km, ABS, airbag (2008) 26.000zł, 0694-826-390..

**107

Viessmann i Dekorian otworzyły swoje salony w Białymstoku. Przybywa sklepów z luksusowym wyposażeniem wnętrz

Wystrój na poziomie

Salon Wnętrz Dekorian, z ofertą ekskluzywnych farb, tapet i okładzin, wystartował w Białymstoku. A Viessmann – producent urządzeń grzewczych – otwiera drugie już centrum.

Wojciech Nowicki
wnowicki@prasapodlaska.pl

Farby, tynki strukturalne, tapety włoskich, holenderskich, brytyjskich, belgijskich i francuskich producentów, podłogi kanadyjskie, listwy podłogowe i sufitowe... To tylko niewielka część potrzebnych do dekoracji domu artykułów z pierwszego salonu Dekorian przy ul. Konopnickiej.

Inaczej niż u sąsiada

Mocne wrażenie robi ponad 300 wzorów okładzin austriackiej firmy Sibu.

– Tworzywo sztuczne imituje nam różne materiały – wyjaśnia Mariusz Kaperczak z firmy MAM, importera i dystrybutora m.in. farb Para. – Może to być skóra czy blacha. Są tworzywa, które dopasują się do dowolnego kształtu: kolumny czy filaru. Możemy nimi okładać fronty mebli. Ale stanowią też oryginalną alternatywę farb czy tapet na ścianę.



Fot. B.F. Sikora

Kolory roku 2009 to kolory ponadczasowe, barwy ziemi, kolory dopełniające – mówi Mariusz Kaperczak z firmy Mam, importera i dystrybutora farb Para.



Fot. Viessmann

Pompy ciepła pobierają energię zgromadzoną w powietrzu, wodzie lub ziemi i przekazują ją do budynku. Na zdjęciu: pompa Vitocal 300- A (Viessmann).

Maty mają własną warstwę samoprzylepną, a do pokrycia dużych powierzchni potrzebny nam będzie jeszcze specjalny klej. Ale efekt – ściana na przykład o fakturze pomarszczonej krokodylej skóry – trzeba przyznać, jest tego wart.

W atmosferze butiku

Wypada jeszcze spytać o cenę. Jedyne w swoim rodzaju, ekskluzywne, designerskie. Czyli drogie...

– Niekoniecznie – nie zgadza się product manager Mam. – Są np. trzy linie farb o różnej jakości i cenie. Podobnie podłogi – są drewniane czy korkowe, dostępne praktycznie na każdą kieszeń, ale i podłogi skórzane, już z najwyższej półki cenowej.

Puszka farby może tu kosztować 15 złotych, ale nie brakuje gatunków po 200 i więcej złotych. Wcale nie za największe opakowanie. Czy warto? Jednorazowy wydatek na pewno spory, ale w zamian dostajemy jakość gwarantowaną na wiele lat. Chyba że ktoś lubi częste zmiany i remonty... No ale w firmie, która właśnie wchodzi na dziewiczy dla niej rynek, przynajmniej do września można liczyć na spory rabat.

Zielono i oszczędnie

Z piecami, pompami ciepła, kolektorami Viessmanna białostoczanie są już od pewnego czasu zaznajomieni. Ale nie w wymiarze dostępnym w nowym salonie przy ul. Branickiego. Dwa piętra utrzymane w typowej dla tego producenta systemów grzewczych stalowo–szarej kolorystyce, posłużą przede wszystkim jako centrum energii odnawialnej. Do wykorzystania w każdym domu.

– Systemy solarne, urządzenia na biomasę, pompy ciepła – wylicza Robert Sołowiej, przedstawiciel firmy. – Ale nie tylko. Wielu białostoczan korzysta z gazu, więc oferujemy kotły kondensacyjne, z możliwością podłączenia układu solarnego. A tam, gdzie gaz nie jest podłączony, proponujemy pompy ciepła.

Piec nie tylko „wypasiony"

Podobnie jak Dekorian, Viessmann oferuje urządzenia różnej klasy. Od niezawodnych, ale bez technologicznych fajerwerków, systemów, aż po urządzenia ze szlachetnych materiałów ze skomplikowaną elektroniką. Ma się rozumieć – odpowiednio droższych.

– Np. urządzenie z czujnikiem, który „rozpoznaje" kaloryczność gazu i tak dobiera mieszankę, aby spalanie odbywało się na optymalnym poziomie – tłumaczy specjalista.

Tego typu rozwiązania można zresztą zastosować przy każdego rodzaju paliwie – czy będzie to gaz, czy olej, czy drewno.

Ale urządzenia niemieckiej firmy nie tylko grzeją. Np. najnowsza pompa ciepła Vitocal zarówno ogrzewa, jak i chłodzi. W dodatku jej głównym źródłem energii jest tu powietrze, które przecież nic nie kosztuje. A więc tanio i ekologicznie.

Opinia

Bing Yang
dyrektor ds. eksportu firmy Para



Działamy w Polsce już od 12 lat. Nasze farby sprzedawane są już w blisko 30 sklepach w całym kraju – teraz, także w Białymstoku. Polacy to wciąż społeczeństwo „na dorobku", a po latach siermiężnego socjalizmu potrzeba tu wciąż sporo pracy – i farby – aby dorównać do światowych standardów. Ludzie są tu bardzo przywiązani do swoich domów i mieszkań; celebrują rodzinny tryb życia. I dbają o wygląd swoich domów. O wiele bardziej niż na Zachodzie, gdzie społeczeństwa są bardziej mobilne i mniej przywiązują się do miejsc. Odradzano nam wejście na polski rynek – nasz asortyment skierowany jest raczej na zamożnego i wyrafinowanego klienta, dla którego cena jest kwestią wtórną. Ale polska gospodarka rozwija się, ludzie się bogacą i chcą ładnie mieszkać i żyć.

Krótko

Skrzydła Tetydy

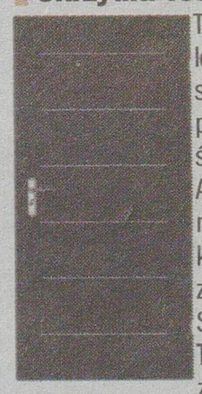

Tetyda to w mitologii greckiej morska bogini, matka potężnego i nieśmiertelnego Achillesa. Taką nazwę nosi też kolekcja drzwi z grupy Modern. Skrzydła drzwiowe **Tetyda** charakteryzują się trzykrotnie większą sztywnością niż pokryte obustronnie płytą drewnopochodną. Model z dwoma przeszkleniami i czterema listwami występuje w dwóch różnych wersjach – ze szkleniem bezpiecznym w środkowej części skrzydła drzwiowego lub na jego brzegach. W łazience i sypialni skrzydła drzwiowe pełne lub z mniejszą liczbą przeszkleń zapewnią odpowiedni stopień prywatności. Natomiast w salonach i pokojach z małą ilością okien najlepiej sprawdzą się modele z sześcioma przeszkleniami, które wpuszczą do wnętrza więcej światła.
Cena – od ok. 350 zł.

Widok i wzór



Mini rolety marki Lotari z linii **Fantazja Dekoru Microllo** (prod. Franz Gardiner) to m.in. model Daisy Leaf (zestawienie brązu i beżu z odcieniami lub jesiennych kolorów). To doskonała propozycja choćby do sypialni – materiał wpuszcza do pomieszczenia rozproszone światło o ciepłej tonacji. Natomiast mini rolety z serii Atlas to propozycja dla miłośników wyważonych kształtów zdobniczych. Ich materiał umożliwia przenikanie promieni słonecznych do pomieszczenia, wypełniając je światłem o różowym zabarwieniu.
Cena – od ok. 45 zł/sztuka. (opr. now)

Na zagrzybienie najbardziej narażone są północne, słabo oświetlone elewacje. Powstawaniu pleśni sprzyja też bliskość drzew i krzewów

Na ścianie pojawił się szary i brudny nalot? Mamy problem z pleśnią

Skąd bierze się grzyb? Najczęściej pojawia się w zawilgoconych mieszkaniach. Takich, w których brakuje odpowiedniej wentylacji, a temperatura osiąga około 20 st.C, zaś światło słoneczne ma słaby dostęp. Jego powstawaniu sprzyja też zniszczona lub niewystarczająca izolacja fundamentów i nieszczelny dach. W rezultacie mury nasiąkają wodą. A wraz z wilgocią pojawia się grzyb.

Wilgoć i kurz

Idealną pożywką dla grzyba są spaliny samochodowe. Zawierają bowiem związki organiczne, w których obecności glony i porosty czują się świetnie.

Na rozwój mikroorganizmów wpływa też wysoka wilgotność powietrza, jaka panuje np. w sąsiedztwie jezior czy rzek. Ale nie tylko natura sprzyja powstawaniu grzyba. Błędy przy wykonaniu elewacji budynku, np. nierówne wykonanie ściany; kiepska jakość materiałów elewacyjnych; nieszczelne pokrycia dachowe, rynny i rury spustowe - wszystko to powoduje, że grzyb da o sobie znać raczej prędzej niż później.

Wczesne rozpoznanie

Pamiętajmy, że grzybnia nie występuje w jednym pomieszczeniu. Tworzy rozgałęzienia i rozprzestrzenia się pomiędzy piętrami. Osiągają one nawet do 14 metrów długości. Praktycznie więc mogą sięgać od fundamentów aż po dach sześciopiętrowego budynku. Grzybnia wydziela dwutlenek węgla, wilgoć, kwasy oraz alkohole. W efekcie drewniane elementy butwieją, zaś ściany przechodzą wilgocią.

Tynki ulegają odparzeniu, cegły murszeją, a spoina kruszeje. Zaatakowane przez grzyb meble nadają się tylko do spalenia.

Zagrzybienie to kłopotliwy współlokator. W zaatakowanym nim mieszkaniu czuć charakterystyczny zapach. Panuje w nim przejmująca wilgoć, a w powietrzu roi się od zarodników. Ich wdychanie może być przyczyną trudności z oddychaniem, zawrotów głowym, a także nudności.

Raz na zawsze

Jak pozbyć się problemu? Przede wszystkim trzeba zlikwidować źródło powstawania grzyba. Czasem wystarczy zapewnić pomieszczeniom właściwą wentylację.

Usuwanie pleśni należy rozpocząć od dokładnego oczyszczenia podłoża. Brud, pył, odbarwienia usuwamy stalowymi szczotkami. Jeżeli grzyb zakorzenił się głębiej, tynk trzeba skuć aż do cegieł, w obrębie ok. metra poza zaatakowanym miejscem. Natomiast jeżeli winne są warunki techniczne, np. zła izolacja fundamentów i ścian, brak drenażu lub przeciekający dach, nie obejdzie się bez większych prac remontowo-budowlanych.



Grzyb niszczy mury i drewno, powoduje odpadanie tynków. A co najważniejsze – jest zmorą alergików.

Elewację pokrytą tynkiem cienkowarstwowym trzeba odkazić. Niekiedy trzeba ją przedtem umyć specjalnymi detergentami. Tak przygotowaną powierzchnię dezynfekujemy środkiem grzybobójczym. (now)

Opinia

Piotr Dereń
firma Atlas



Pojawieniu się grzyba można zapobiec już na etapie projektowania budynku. Wystarczy dobrać takie rozwiązania i materiały, które gwarantują zabezpieczenie przed wilgocią. Bardzo ważny jest – jeśli dom zbudowano na gruntach gliniastych – odpowiedni drenaż wokół budynku oraz właściwa izolacja ścian. Nie należy też wykonywać tynku na całej wysokości ściany bez wyodrębnienia tzw. cokołu. Jego minimalna wysokość od poziomu terenu powinna wynosić 30 cm. Jest to obszar bardzo mocno narażony na kontakt z wodą, pyłkami i innymi zanieczyszczeniami. Bardzo ważne jest uszczelnienie styków obróbek blacharskich. Wreszcie nie wolno zapomnieć o wyborze odpowiednich farb, zapobiegających powstawaniu grzybów i glonów.

LAGUNA, 1.98B, (1998), klimatronik, elektryka, alufelgi, 8.900 zł, B-stok, 0505-857-476.
LAGUNA, 1.9TDi, (2002), 120KM, 6 biegowa, kombi, ciemny granat, bogata wersja, 21.700 zł, Drohiczyn, 0698-142-244.
LAGUNA, 2.2TD (1997) klimatronik, elektryka, 3.800 zł. Białystok, 0721-211-784.
LAGUNA, kombi, 1,9DCI, (2003) 120KM, salon, pełne wyposażenie, książka serwisowa, bezwypadkowy, B-stok, 22.800 zł. 0602-368-372.
LAGUNA, kombi, 1.6B 91999) granatowy, 11.800 zł. 0505-512-062..
LAGUNA, kombi, 1.9TDI (2002) klimatyzacja, 18.700 zł, B-stok. 0501-788-107.
LAGUNA, kombi, 91996) 1,8+gaz, wspomaganie, c.zamek, stan bdb, B-stok, 5.300 zł. 0886-203-672.
MAJOR 385 (1991) naczepa, Augustów, 20.000 zł. 0510-419-753.
MASTER, 2.5DCI (2005) żółty, I-wł, 30.500 zł, Łomża. 0506-467-366.
MAXTER (1994) 8x4, HDS, wywrot, ład. 18,7t, 62.000 zł, Białystok. 0665-223-248.
MEGAN, (1996), 1.4+ gaz, 5- drzwiowy, wspomaganie, poduszka, alufelgi, stan bdb., 6.800 zł,B-stok, 0500-467-464.
MEGANE (1999) 1.4B, 16V, stan bdb. 8.000 zł. gm.Wyszki, 0798-860-975.
MEGANE 1,6 (1997) st.bdb, bordowy, Raczki, 9.000 zł. 0692-823-422.
MEGANE 1,6 (1999) +gaz, coupe, żółty, Suwałki, 9.500 zł. 0504-337-352.
MEGANE 1,6 16V (1999) 167tys/km, bogate wyposażenie, 10.000 zł. 0601-418-108.
MEGANE Scenic (1999) 1.6B+gaz, 11.500 zł. lub zamiana na mniejszy, Sokoły, 0696-229-451.
MEGANE scenic 1,6 (1997) 9.500 zł. 0502-501-644..
MEGANE, (1996) 1,6B+gaz, stan db, suwałki, 7.000 zł. 0798-597-316.
MEGANE, kombi, 1.5DCI (2004) 105KM, nawigacja, 24.900 zł, B-stok. 0501-583-596.
MEGANE, kombi, 1.9D (1999) 178tys.km, bezwypadkowy, 11.200 zł. gm.Jaświły, 0518-927-563.
SAFRANE 2,2Si (1997) automat, pełna opcja, skórzana tapicerka, elektryka, Wys.Maz, 8.000 zł. 0606-391-222.
SCENIC (1999) klimatyzacja, elektryka, st.bdb, 17.800 zł. 0601-373-568.
SCENIC 1,9 DTI, szyberdach, c.zamek, ABS, 9.000 zł. 0512-938-316..
SCENIC 1,9DCI (2000) granatowy, bezwypadkowy, bogate wyposażenie, 160.000km., 16.900 zł., Zambrów. 0608-121-877.
SCENIC 1.9 dci (2001) klimatyzacja, 6xairbag, elektryka, morska zieleń, stan idealny, 22.200 zł., 0504-964-837.
SCENIC II, 1,9DCI, (2002) bogata opcja, serwisowany, Suwałki, 21.000 zł. 0503-900-209.
SCENIC II, 1.6B+gaz (2003) bogata opcja, serwisowany, 25.500 zł. Suwałki, 0508-304-827.
SCENIC, (2000) 1,9DCI, srebrny metalik, klimatronik, alufelgi, B-stok, 17.500 zł. 0510-003-919.
SCENIC, 1,9DCI, (2002/03) kliamtyzacja, 6xpp, elek, klimatyzacja, Suwałki, 22.000 zł. 0606-264-983.
SCENIC, 1.9DCI (2000) 160tys.km, srebrny, klimatronik, alufelgi, elektryka, 17.500 zł. Białystok, 0698-666-348.
SCENIC, 1.9DCI (2003) serwisowany, bogate wyposażenie, stan bdb, 23.800 zł, Wys.maz. 0503-377-548.
SCENIC, 1.9TD (1998) niebieski metalik, el.szyby, 2xszyberdach, 10.300 zł, B-stok. 0693-992-450.
SCENIC, 2.0B+gaz (1999) niebieski metalik, hak, c.zamek, radio, 10.000 zł, gm.Rutka Tartak. 0502-419-469.
SCENIC, RX4, 1.9DCI (2001) 160tys.km. klimatronik, 4x4, stan bdb. 23.900 zł. Białystok, 0698-666-348.
TRAFFIC (1992) w ciągłej eksploatacji, 3.500 zł lub zamiana na Junaka lub M72/MW. 0505-517-760.
TWINGO 1,1 (1997) czarny, stan bdb., garażowany, 5.900 zł., Białystok. 0608-438-997.
TWINGO, 1.2B (1997) czarny, stan bdb, 5.800 zł, B-stok. 0512-797-590.

❑ ROVER

416, 1.6B+gaz (1996) B-stok, 7.500 zł. 0609-407-716.
75, 2.0CDT (2001) piękny, zadbany, 26.000 zł., lub zamienię na tańszy. (0-87)565-54-13, 0507-155-250.
825 SD, 2.5D (1992) 5.500 zł, lub zamienię na większy, ok.Bielska Podl. 0662-411-298.
825TD (1997) abs, c.zamek, klimatronik, 2xairbag, wspomaganie, regulowane fotele, radio, DVD, Białystok, 13.000 zł. 0792-898-728.
FRELANDER, 2.0TDi, napęd 4x4x, (2000), granat, 180 tys. km, 22.900 zł, ok.Sokółki, 0502-337-865. Ladn Rover
LAND Rover Discovery, 2,0B 16V (1993) elektryka, klimatyzacja, 7-os., alufelgi, opony wielosezonowe, Suwałki, 11.500 zł. 0604-073-783.
LAND rover federline 1,8B (2000) stan bdb., klimatyzacja, bezwypadkowy, I właściciel, 21.900 zł., Białystok. 0696-332-721.

❑ SEAT

ALHAMBRA (1997) 1.9TDI, klimatronik, elektryka, 15.500 zł. Kolno, 0605-612-140.
ALHAMBRA 1,9 TDI (1996) srebrny, stan bdb, 17.900 zł, gm.Andrzejewo. 0501-644-778.
ALHAMBRA, (1996), 2.0B, 7- osobowy, ciemny grabat, c.zamek, klimaztyzacja,, 15.500 zł B-stok, 0509-972-944.
ALHAMBRA, 1.9TDI (1998) 110KM, 17.500 zł, gm.Turośń Kość. (0-85)650-53-00.
ALHAMBRA, 1.9TDI (1999) 110KM, klimatyzacja, elektryka, alufelgi, granatowy metalik, 17.800 zł, B-stok. 0602-124-942.
ALHAMBRA, 1.9TDI (2003) 7-osobowy, pełna opcja, stan idealny, 38.000 zł, Nur. 0602-218-123.
ALHAMBRA, 2.0B (1996) 13.500 zł. 0502-501-644..
ALTEA 1,6 (2004) klimatyzacja, elektryka, salon, I-wł, serwis, 29 tyś\km, 33.900 zł, Białystok. 0502-253-293.
AROSA (1999) 1.7LDI, stan bdb. 11.600 zł. Łapy, (0-85)715-29-32.
AROSA 1,7 D (2002) serwisowany, bogate wyposażenie, stan idealny, 12.800 zł, ok.Białegostoku. 0666-474-417.
AROSA, (2003) 1,7SDI, B-stok, 16.000 zł. 0880-262-503.
CORDOBA 1,4 (1997) zielony metalik, 4-drzwiowy, st.bdb, Olecko, 5.900 zł. 0517-553-160.
CORDOBA 1,4 (2000) 2xairbag, wspomaganie, radio, Suwałki, 11.500 zł. 0507-138-184.
CORDOBA 1,4B+G (1998) hak, kpl. kół zimowych, blokada skrzyni, 8.000 zł., Białystok. 0664-311-143.
CORDOBA 1,6 +gaz (1995) el.szyby, lusterka, radio CD, 6.500 zł, ok.Suwałk. 0667-016-133.
CORDOBA 1.4MPI, (2001), 14.750 zł, 0504-258-822.
CORDOBA Vario 1,9TDI (1998) bezwypadkowy, Mońki, 13.500 zł. 0796-999-169.
CORDOBA, (1995) 1,4B+gaz, hak, 2xpp, elek, do poprawek lakierniczych, Mężenin, 3.600 zł. 0506-703-681.
CORDOBA, 1,9TDI, (1997) kliamtyzacja, elek, srebrny metalik, Sokoły, 12.000 zł. 0505-188-002.
CORDOBA, 1.4B (1999) 7.100 zł, Czyżew. 0602-125-854.
CORDOBA, 1.4B (2000) bezwypadkowy, salonowy, 12.300 zł, B-stok. 0501-721-142.
CORDOBA, 1.6B+gaz (1998) 10.500 zł, k.B-stoku. (0-85)741-94-25.
CORDOBA, 1.9TD 91995) hak, el.szyby, ważne BT, OC, 6.300 zł, k.Brańska. 0885-611-166.
IBIZA 1,4 (1996) 5-drzwiowy, stan bdb, bez korozji, 6.300 zł, ok.Czyżewa. (0-86)478-24-75.
IBIZA 1,9 TDI (2005) 77.000km, stan idealny, 23.000 zł, Białystok. 0788-997-167.
IBIZA 1,9TDi (1998) niebieski metalik, ABS, opony zimowe, Białystok, 9.500 zł. 0501-379-809.
IBIZA, 1.4B (1997) abs, el.szyby, wspomaganie, 2xpp, c.zamek, duży szyberdach, 6.800 zł, Grodzisk. 0694-442-287.
IBIZA, 1.4MPI (2000) 3-drzwi, 10.000 zł, B-stok. 0668-161-082.
IBIZA, 1.9SDI (1999) el.szyby, c.zamek, szyberdach, 10.900 zł, pow.Zambrów. 0784-073-079.
LEON (2006) 30.000 zł. gm.Czyżew, 0505-248-410.
LEON, (2001) 1,6 16V, bogata opcja, B-stok, 22.000 zł. 0606-444-058.
LEON, 1.9TDI (2000) bezwypadkowy, klimatyzacja, c.zamek, radio CD, 19.300 zł, Zambrów. 0604-585-742.
TOLDEO 1.9TDi, (1996), 6.400 zł, 0507-555-812.
TOLEDO (1994) uszkodzony, 1.500 zł, ok.Siemiatycz. 0506-588-802.
TOLEDO 1,6 b (1995) 2.500 zł lub zamiana na mniejszy, ok.Białegostoku. 0691-476-588.
TOLEDO 1,6SR +gaz (2000) klimatyzacja, 17.500 zł., Suwałki. 0504-610-229.
TOLEDO 1,9TD (1993) granatowy metalik, alufelgi 15, radio CD, 4.900 zł., okolice Suwałk. 0511-135-714.
TOLEDO 1,9TDI (1999) 110KM., srebrny, klimatronic, 4 el. szyby, abs, 18.900 zł., Białystok. 0798-976-653.
TOLEDO 1.9TDi, 110 Km, (2001), granat, bogate wyposażenie, 21.000 zł, Suwałki, 0504-713-683.
TOLEDO 2,0 (1993) +gaz, hak, elektryka, abs, szyberdach, st.db, Szypliszki, 3.000 zł. 0515-695-664.
TOLEDO po wypadku prawa strona, dużo nowych części, instalacja gazowa, 1.800 zł do neg., Rogowo, (0-85)717-11-48.
TOLEDO, (1993) 1,6B, wspomaganie, elek.szyby, zielony, stan bdb, ok.Dąbrowy Białostockiej, 4.800 zł. 0512-478-610.
TOLEDO, (1998) 1,9TDI, stan bdb, Łomża, 10.800 zł. 0600-509-522.
TOLEDO, 1,9TD, (1992) wspomaganie, elek.szyby, lusterka, c.zamek, radio, stan db, Siemiatycze, 3.500 zł. 0691-530-043.
TOLEDO, 1.8B+gaz (1992) granat, 2.400 zł, do uzg, Nowogród. 0698-623-138.
TOLEDO, 1.9D (1995) alufelgi, c.zamek, hak, 2 nowe opony, 5.500 zł, Zambrów. (0-86)476-92-79.
TOLEDO, 1.9D (1997) czarny, alufelgi, bogate wyposażenie, stan bdb, 9.500 zł, Ciechanów. 0512-033-997.
TOLEDO, 1.9TDI (2004) 110KM, pełna elektryka, klimatyzacja, 29.900 zł, k.B-stoku. 0514-554-451.

❑ SEICENTO

(2000) 6.000 zł., Grajewo. 0665-874-552.
899 (2001) 92.000km., instalacja gazowa, zielony, opony zimowe, 7.200 zł., Suwałki. 0509-664-150.
900 B+gaz (1999) I wł, 5.200 zł. 0510-040-146..
900, (2000) Iwł, B+gaz, 82tys/km, Zambrów, 6.200 zł. 0600-335-828.
900, (2000) stan bdb, Łomża, 5.800 zł. 0500-509-522.
900, +gaz, (1998) Suwałki, 4.500 zł. 0885-631-687.
900B (1999) stan db, 4.000 zł, k.Sokółki. 0691-223-814.
900B+GAZ (2000) 96tys.km, garażowany, bezwypadkowy, stan bdb. 7.200 zł. Białystok, 0784-047-891.
YOUNG 900 (1999) 90.000km., wiśnia metalik, 4.500 zł., Białystok. 0604-237-319.

❑ SKODA

FABIA 1,4B+G (2002) 160.000km., 16.000 zł., Hajnówka. 0600-896-908.
FABIA 1,9SDi (2002) sedan, 140tys/km, wspomaganie, c.zamek, alarm, immobiliser, abs, komputer, Tomaszów, 19.900 zł. 0510-897-804.
FABIA sedan 1,2 12V +G (2004) czarny, bezwypadkowy, serwisowany, 22.500 zł., Bielsk Podlaski. 0503-113-821.
FABIA, (2001), 1.4B, el.szyby, komputer, wspomaganie,12.700 zł, Zambrow, 0886-911-942.
FABIA, 1,4MPI, (2001) hatchback, Iwł, bezwypadkowy, stan bdb, B-stok, 14.900 zł. 0507-640-561.
FABIA, 1.4 (2001/2002) biały, stan idealny, 12.500 zł. 0516-822-155..
FABIA, 1.4B+gaz (2001) czarny metalik, el.szyby, 15.500 zł, B-stok. 0691-041-101.
FAVORIT (1991) sprawna, ubezpieczona, w całości lub na części, 400 zł, Dobrzyniewo. 0692-948-891.
FAVORIT (1991) sprawna, w ciągłej eksploatacji, 600 zł, Białystok. 0607-504-829.
FAVORIT 1.3, (1991), 1.300 zł, gm.Kołaki, 0725-215-851.
FAVORIT, 1.3B+ gaz włoski lawato, butla w kole zapasowym, sprawny trchnicznie, 1.500 zł,B-stok, 0793-783-577.
FAVORIT, 1.3B+gaz (1992) 1.000 zł, do uzg, ok.Strabli. 0607-829-948. po 16.
FELICIA (1997) czerwony, stan db, garażowana, 4.900 zł, Białystok. 0793-462-233.
FELICIA 1,3 (1995) +gaz, nowe opony, Sokółka, 3.500 zł. 0500-006-156.
FELICIA 1,3 (1997) +gaz, kombi, po wypadku, w całości na części, Mońki, 1.200 zł. 0507-399-709.
FELICIA 1,3 b +gaz (XII 1990) 5.900 zł, gm.Dąbrowa B-cka. 0501-784-468.
FELICIA 1,3 B+G (1998) salonowy, I właściciel, stan db., hatchback, 5.900 zł., Białystok. 0501-266-112.
FELICIA 1,3B (2000) I właściciel, 122.000km., bogate wyposażenie, 6.900 zł., Białystok. 0503-533-174.
FELICIA 1,3MPi (1999) granatowy, c.zamek, alarm, airbag, bezwypadkowy, Iwł, Suwałki, 5.300 zł. (087)566-70-47.
FELICIA 1,6 (1998) I wł, stan bdb, bez korozji, 5.700 zł, ok.Czyżewa. 0509-538-233.
FELICIA 1,9D (1999) kombi, st.bdb, Siemiatycze, 6.000 zł. 0505-018-546.
FELICIA 1.3B (2000) stan bdb., Białystok, 8.000 zł. 0664-997-022.
FELICIA, (1999/00) 1,3B+gaz, gm.Dąborwa Białostocka, 6.800 zł. 0501-784-468.
FELICIA, 1,3MPI, (1997) c.zamek, alarm, stan db, ok.Białegostoku, 3.500 zł. 0515-713-486.
FELICIA, 1.3B (1998) srebrny, 130 tys.km, 7.000 zł, k.B-stoku. 0513-046-551.
FELICIA, 1.3B (2000) 50 tys.km, bordowy metalik, pp, c.zamek, radio, Iwł, 10.500 zł, B-stok. 0606-144-991.
FELICIA, 1.3MPI (1999) 25 tyś\km, I-wł, garażowany, bezwypadkowy, stan bdb, 9.200 zł, ok.B-stoku. 0503-071-104.
FELICIA, 1.6B (1999) wspomaganie, pp, pełna elektryka, stan bdb, 5.900 zł, ok.Czyżewa. (0-86)277-51-66.
FELICJA 1,3 (1999) +gaz, 130tys/km. c.zamek, airbag, szyberdach, hak, 5.800 zł. 0660-091-207 po 15.
OCTAVIA 1,8 20V (1998) abs, elektryka, Białystok, 11.000 zł. 0517-860-005.
OCTAVIA, (1999) 1,9TDI, Olecko, 10.500 zł. 0510-828-685.
OCTAVIA, 1.6B, (1998), stan bd., bogartw wyposażenie, 11.500 zł, Mońki, 0606-103-045.
OCTAVIA, 1.6B+gaz (1998/1999) wspomaganie, ABS, c.zamek, stan bdb, 12.500 zł, k.Ciechanowca. 0600-171-113.
OCTAVIA, 1.6B+gaz, 14.800 zł. Białystok, 0666-098-114.
OCTAVIA, 1.9TDI (2003) 120KM, czarna perła, 92 tyś\km, stan bdb, 35.000 zł, do uzg, Łapy. 0606-206-722.
OCTAVIA, 1.9TDi, (1998), zielony metalik, pełna elektryka, klimatyzacja, bezwypadkowa, serwisowana, 16.900 zł, Ost.Maz.; 0608-416-048.
OCTAVIA, 2.0TDI (2007) lekko uszkodzony przód, 38.000 zł; do uzg, Czarna B-stocka. 0506-440-144.
SUPERB 1,9 TDI (2006/07) 54.200 zł, ok.Suwałk. 0508-752-738.

❑ STAR

1142 (1990) +przyczepa 6 t D50, 12.000 zł, Dąbrowa B-cka. 0604-396-048.
1142 +winda (1990) 8.000 zł, gm. Poświętne. 0501-599-924.
1142 skrzyniowy (1993) 6.500 zł, Siemiatycze. 0602-503-715, 0696-078-071.
1142 wywrotka długa (1995) silnik po remoncie, 22.000 zł, Białystok. 0603-266-179.
1142L (1997) stan bdb, 17.000 zł, ok.Sokółki. 0696-879-535.
200 (1986) oplandekowany, 4.200 zł., Knyszyn. 0501-760-548.
200 (1988) 4.000 zł, Suwałki. 0602-373-989.
200 (1988) wywrot, HDS 2-tony, tachograf, nowe opony, akumulatory, stan db. 10.000 zł. Zabłudów, 0665-281-334.
200 (1989) wywrotka, długi, stan bdb, Suwałki, 10.000 zł. 0511-057-517.
200 (1990) 4.500 zł, ok.Śniadowo. 0784-336-371.
200 HDS (1990) 8.000 zł., Wasilków. 0781-018-858.
200, (1983) 3-stronny wywrot, HDS, Przytuły, 10.500 zł. 0507-481-166.
200, 3- stronny wywrot, krót, przyczepa 6 t, wywrotka, 12.000 zł, ok.Dąbrowy Białostockiej, 0692-830-9555.
200, 3W, oryginalny wywrotk nowe wysokie borty, stan bdb.,9.500 zł, ok.Czyżewa, 0609-258-784.
200L, (19880 stan bdb, Łapy, 4.000 zł. 0600-706-531.
244 na części, 3.000 zł, Dąbrowa B-cka. 0604-396-048.
28 (1985) wywrotka, 4.200 zł, Śniadowo. 0784-336-371.
28 w całości lub na części, 2.200 zł, gm. Poświętne. (0-85)650-12-78.
7402L (1996) stan db, 10.500 zł, ok.Sokółki. 0696-879-535.
742 (1995) stan db., 6.000 zł., lub zamiana, Białystok. 0608-498-201.
CIĘŻAROWY R742 (1997) opłacony, plandeka, 9.200 zł, ok.Czarna B-cka. 0605-144-936.
SILNIK Leyland, skrzyniowy, wywrot, 9.000 zł, k.B-stoku. 0605-365-614.

❑ SUBARU

IMPREZA 1,6B (2002) 90tys/km, 4x4, alufelgi, el.szyby, lusterka, abs, serwisowany, 20.000 zł, Wys.Maz. 0725-271-355, (0-86)27504-67.
LEGACY, 2.5B (2005) 4x4, automat, niebieski, 48.500 zł, B-stok. 0502-297-083.
LEGANZA, 2.2B (1995) w całości lub na części, 2.000 zł, Knyszyn. 0501-760-548.

❑ SUZUKI

ALTO 800 MPI (1997) 1.500 zł, Białystok. 0500-311-101.
B9 Tribeca 3,0 (2006) automat, pełna opcja ze skórą, srebrny metalik, Białystok, 82.900 zł. 0502-307-800.
BALENO, 1.6B (1995) 2xpp, pełna elektryka, radio, podgrzewane siedzenia, 4.600 zł, do uzg, ok.Czyżewa. 0519-406-700.
GRAND Vitara (2005) 5-drzwiowy, srebrny metalik, 160tys/km, abs, 39.000 zł. (0-87)615-84-14, 0510-290-676.
GRAND Vitara, 1,6B (2000) 18.900 zł. 0502-501-644..
MARUTTI, 800 B (1992) stan db, 1.500 zł, k.Sejn. 0783-737-049.
SWEET 1,3B (1994/87) 1.300 zł., Białystok. 0792-178-372.
SWIFT, 1.0B (1998) orginalny lakier, 100tys.km, serwisowany, stan bdb. 5.500 zł. Suwałki, 0602-553-112.
VITARA, 1.6B+gaz (1989) 7.500 zł, Suwałki. 0783-469-749.

❑ TOYOTA

AVENSI, 2.0D4D, (2001), 19.500 zł, Łapy, 0888-508-449.
AVENSIS 2,0D4 (2001) 19.800 zł. 0504-258-822..
AVENSIS, (1998), 1.8 16 V, 160 tys., km, czarny, kombi klimatyzacja, elektryka, 13.500 zł, B-stok, 0790-507-291.
AVENSIS, 1,8+gaz, (1998) stan bdb, Suwałki, 14.800 zł. 0663-471-115.
AVENSIS, 2,0D4D, 115KM (2004) grafit metalik, alufelgi, hatchback, st.bdb, pełna opcja, Suwałki, 36.900 zł. 0501-788-764.
AVENSIS, kombi, 2,0TDI, (1998) bogate wyposażenie, stan bdb, B-stok, 16.500 zł. 0694-276-012.
CAMRY (2006) srebrny metalik, 2.4B, 61.000 zł. Zambrów, 0506-919-158.
CAMRY 2,2 (1997) +gaz, Dąbrowa Białostocka, 9.000 zł. 0662-045-377.
CAMRY, (2007), szary metalik, 2.4B, 59.000 zł, Augustów, 0785-754-103.
CAMRY, kombi, 2,0 16V, (1989) pełna elek, oryginał, stan bdb, 5.000 zł. (0-87)644-95-10, po 17.
CARINA 1,6 (1995) +gaz, kombi, ciemna wiśnia, Ełk, 5.500 zł. 0505-067-830.
CARINA 1,6 16 V +gaz (1995) wspomaganie, c.zamek, szyberdach, stan bdb, 6.300 zł, Białystok. 0792-064-078.
CARINA 2.0D, (1997) 2xpp, kombi, zadbana, abs, elektryka, B-stok, 8.700 zł. 0606-908-778.
CARINA E 1,6 gaz (1996) 8.100 zł., Grajewo. 0505-027-078.
CARINA E 1,6G (1996) 7.500 zł., Grajewo. 0503-824-279.
CARINA E 2,0 D (1993) 5.900 zł, Białystok. 0604-483-219.
CARINA E 2,0TD (1996) kombi, abs, klimatyzacja, szyberdach, elektryka, 5.800 zł., Sokółka. 0798-985-598.
CARINA II, 2.0D (1987) stan db, ok.Grajewa, 1.500 zł. 0510-760-680.
CARINA II, 2.0D (1988) 2.000 zł, B-stok. 0666-814-477.
CARINA II, 2.0D (1988) ciągła eksploatacja, stan db, 2.000 zł, Grajewo. 0798-940-779.
COROLLA (1995) stan bdb., 3 -drzwiowy, wspomaganie, opony zimowe, 6.600 zł. 0500-215-434.
COROLLA 1,3 (1992) w całości lub na części, 1.200 zł, ok.Zambrowa. 0607-253-683.
COROLLA 1,4 (1998) sedan, Olecko, 7.400 zł. 0510-828-685.
COROLLA 1,4 (1998) srebrny metalik, salonowy, bezwypadkowy, st.bdb, 10.500 zł. 0664-092-539..
COROLLA 1,4 B (1998) 11.700 zł, Białystok. 0602-406-468.
COROLLA 1,8B (2005) 35.000 zł., Białystok. 0604-976-146.
COROLLA, (1992), I-właściciel, salonowy, 1.3B+ gaz, hak, 5.500 zł do neg., Wys.Maz., 0508-305-288.
COROLLA, (1997) 2,0D, elek.szyby, alarm, c.zamek, alufelgi, hatchback, stan bdb, Suwałki, 10.000 zł. 0697-710-729.
COROLLA, 1.4B (1998) wspomaganie, c.zamek, 161 tyś\km, biały, 9.900 zł, B-stok. 0666-310-391.
COROLLA, 1.8B (XII 1997) automat, pełne wyposażenie, 165 tys.km, stan bdb, 9.500 zł, Suwałki. 0516-178-583.
COROLLA, 2.0D4D (2002) klimatyzacja, pełne wyposażenie, 22.900 zł, B-stok. 0501-788-107.
COROLLA, kombi, 2.0D (1999) zadbany, stan bdb, 13.000 zł., Ostrołęka. 0503-630-882.
KARINA, kombi, 1.6B+gaz (1995) 163 tys.km, 6.500 zł, lub zamiana na mniejszy, Ełk. 0600-405-397.
LAND Cruiser LJ73, (1987), 2.4TD, 9.500 zł, Wasilków, 0604-936-379.
RAV4, 2.0B (2002) 43.000 zł, Augustów. 0662-085-625.
RAV4, 2.0D4D (2002) 81.000 km., srebrny, książka serwisowa, 42.000 zł. 0604-797-876.
SUPRA 3,0 turbo (1990) 15.000 zł, Białystok. 0691-422-588.
YARIS (2002) 1.0B, złoty metalik, wspomaganie, Wys.Maz. 0516-106-436.
YARIS 1,4D (2007) klimatyzacja, elektryka, 5-drzwi, 4xairbag, 34.900 zł, Białystok. 0502-253-293.
YARIS, 1,0B, (2005) 39tys/km, klimatyzacja, 4-drzwi, stan bdb, Łomża, 23.500 zł. 0515-752-086.
YARIS, 1,4 D4D, (2003) 87tys/km, książka serwisowa, klimatyzacja, 5-drzwi, stan bdb, Augustów, 24.900 zł. 0504-288-380.
YARIS, 1.0B (2002) 3-drzwiowy, czarny metalik, 15.300 zł, Ostrów. Maz. 0600-876-731.
YARIS, 1.0B (2003) biały, 5-drzwiowy, c.zamek, radio, 15.000 zł. Białystok, (0-85)653-44-46.
YARIS, 1.0B (2004) kpl kół zimowych, 18.000 zł, Wys.Maz. 0664-189-920.

❑ TRABANT

1,1B kombi (1991) 1.000 zł., lub zamienię na Simson Enduro, gm. Ełk. 0607-875-307.
LPG, hak, ważne OC, 500 zł, Czyżew. 0608-741-603.

❑ WARTBURG

1,0 (1988) gm.Krasnopol, 500 zł. 0609-107-667.
1.3B (1990) spoiler, 61tys.km, szyberdach, stan bdb. 4.500 zł. Białystok, 0506-439-951.
353 (1986) kolekcjonerski, ok.Suwałk, 1.700 zł. 0696-125-277.

❑ UAZ

(1978) sprawny, Białystok, 2.000 zł lub na części. 0503-163-134.
(1986) 3.500 zł, k.Zawad. (0-85)738-45-62, 0609-512-477.
469B (1981) st.bdb, gm.Sokółka, 3.500 zł. 0516-181-935.

❑ VOLKSWAGEN

80 1,9 TDI (1994) granatowy metalik, stan bdb, 10.900 zł, Białystok. 0694-276-012.
BORA 1,9TD (1999) 110KM, elektryka, hak, gm.Boćki, 16.500 zł. 0509-048-210.
BORA 1,9TDi (1999) zielony metalik, klimatyzacja, Białystok, 16.300 zł. 0501-771-634.
BORA kombi 1,9TDI (1999) klimatyzacja, el. szyby, abs, 16.300 zł., Zambrów. 0660-716-984.
BORA, (2000) 1,9TDI, 115KM, 6-biegowy, stan bdb, 20.000 zł. (0-85)718-14-82.
BORA, 1,9TDI (1999) klimatyzacja, 4xpp, alufelgi, elektryka, bezwypadkowy, 22.200 zł, Sokoły. 0785-538-791.
BORA, 1.9TDI (2000) 110KM, srebrny, stan bdb, 23.600 zł, k.Sokół. 0694-363-239.
BORA, 1.9TDI (2000) 6-biegowy, 115KM, srebrny, 21.500 zł, Sokółka. 0516-181-885.
BORD, (1999) 1,9TDI, 110KM, zielony metalik, klimatronik, 4xpp, Ostrów Maz. 20.500 zł. 0608-416-048.
BUS 2,4D (1994) typ T4, Kolno, 7.500 zł. 0506-166-620.
CADDY, (2000) biały, 12.000 zł. (0-86)216-64-30.
CADY, (1998) 1,4B, biały, stan bdb, 7.000 zł. (0-85)718-14-82.
CADY, 1.9SDI (2003) srebrny metalik, 125 tyś\km, stan idealny, Dąbrowa Białostocka, 16.700 zł. 0508-351-281.
CARAVELLA, przedłużany (2002) podwójny klimatronic, 150 KM, 38.000 zł, Augustów. (0-87)643-01-52.
CARAVELLE, 2,5TDI, (1998) bogata wersja, klimatyzacja, ciemny granat, 7-osobowy, Augustów, 36.000 zł. 0512-926-770.
CORRADO 1,8 G60 160 KM (1990) ABS, pełna elektryka, śliwkowy metalik, alufelgi, 6.700 zł, ok.Suwałk. 0511-049-900.
CORRADO 1,8B (1991) 150.000km., kpl. opon zimowych, skóra, 9.700 zł., gm. Sejny. (0-87)516-30-09.
CRAFTER 2,5 TDI (2006) 136 KM, 78.000 zł, Suwałki. 0602-462-109.
GETTA, 1.6D (1987) 2.300 zł, ok.Sokółki. (0-85)722-16-68.
GOLF 1,9TDi (1994) 223tys/km, alufelgi, cd, kpl, opon ziemowych, , elektryka, Białystok, 5.500 zł. 0508-653-343.
GOLF 1.9tdi, (1996), kombi, 1.9TDi, 270 tys km, biały, 7.800 zł, B-stok, 0509-863-673.
GOLF 1.9TDi, kombi, (2001), klimatyzacja, el,szyby, lusterka, abas, 3xairbag, 20.000 zł, ok.Łap, 0791-491-993.
GOLF II (1985) 1.500 zł. Janów, 0667-333-522.
GOLF II (1990) 256.000km., centralny zamek, 3.200 zł., Augustów. 0665-761-676.
GOLF II (1991) 5-drzwiowy, do drobnego remontu, gm.Białystok, 1.500 zł. 0513-567-931.
GOLF II (1991) stan db, 3.400 zł, Czyżew. 0889-234-992.
GOLF II 1,3 (1992) 3-drzwiowy, szyberdach, gm.Korycin, 2.200 zł. 0664-656-211.
GOLF II 1,3 b (1991) 3-drzwiowy, 165.000km, stan bdb, 4.500 zł, Kowale Oleckie. (0-87)523-81-21.
GOLF II 1,6 B+G (1990) 1.700 zł., Grajewo. 0693-143-497.
GOLF II 1,6 D (1985) 1.200 zł, gm. Janów. 0667-333-522.
GOLF II 1,6 TD (1991) 3-drzwiowy, alufelgi, c.zamek, 3.000 zł, Ełk. 0505-555-148.
GOLF II 1,6 TD (1991) wspomaganie, c.zamek, 3.300 zł, Augustów. (0-87)643-01-52.
GOLF II 1,6TD (1988) ok.Olecka, 3.500 zł. 0606-673-350.
GOLF II 1,8 (1990) +gaz, ok.Grajewa, 2.000 zł. 0519-451-919.
GOLF II 1,8kat (1991) 219.000km., stan idealny, 4.200 zł., gm. Szumowo. (0-86)476-88-88, 0511-311-777.
GOLF II, (1987), 1.3, w całości lub na części, 2.000 zł, Sokółka, 0507-275-225.
GOLF II, (1988), 1.8B+ gaz, 3.200 zł, Ełk, 0609-115-960.
GOLF II, (1989) 1,3B, grafitowy, oryginalny lakier, stan bdb, Ciechanowiec, 2.100 zł. 0512-148-812.
GOLF II, (1990) 1,3B, stan bdb, gm.Trzcianne, 2.500 zł. 0723-847-505.
GOLF II, (1990) 1,3B, Stawiski, 1.800 zł. 0696-662-093.
GOLF II, 1,3B, (1990) do małego remontu, gm.Krasnopol, 1.800 zł. (0-87)516-43-16.
GOLF II, 1,6D, (1988) 5-drzwi, hak, szyberdach, ok.Suwałk, 2.600 zł. 0509-611-135.
GOLF II, 1,6D, (1990) 159tys/km, 3-drzwi, hak, Olecko, 3.100 zł. 0666-849-119.
GOLF II, 1,8B, (1990) Łomża, 2.300 zł. 0512-132-316.
GOLF II, 1.3+ gaz, (1989), 2.400 zł, gm.Jasionówka, (0-85)716-06-06.
GOLF II, 1.3B (1987) w całości, lub na części, 500 zł, ok.B-stoku. 0504-781-170.
GOLF II, 1.3B (1989/1996) 1.700 zł, k.Łomży. 0504-015-573.
GOLF II, 1.6B (1991) 2.800 zł, Suwałki. 0517-205-292.
GOLF II, 1.6B+gaz (1991) 1.200 zł, k.Moniek. (0-85)716-51-82.
GOLF II, 1.6D (1991) stan bdb, 4.200 zł, Wys.Maz. 0660-179-579.
GOLF II, 1.6D, automat (1988) stan db. 4.500 zł. Tykocin, 0504-783-860.
GOLF II, 1.6TD (1991) 3.500 zł. gm.Sokółka, 0512-776-416.
GOLF II, 1.6TD, (1988), 3.500 zł, ok.Suwałk, 0692-392-735.
GOLF II, 1.8B+gaz (1993) składak, 1.200 zł, do uzg, ok.Suwałk. 0513-629-085.
GOLF II, TDi, (1991), 4.000 zł, ok.Sejn, 0697-319-523.
GOLF III (1992) 1.8B, 3-drzwi, stan bdb, 7.200 zł, zamiana na Seicento, 0507-602-414..
GOLF III (1995) 1.8B, granatowy metalik, bezwypadkowy, 8.500 zł. Auguststów, 0512-089-703.
GOLF III (1995) 1.9D, szyberdach, 7.000 zł. Białystok, 0604-166-195.
GOLF III 1,4 +gaz (XII 1995) stan bdb, 7.000 zł, ok.Zambrowa. 0512-647-602.
GOLF III 1,4B (1994) czerwony, 4-drzwiowy, stan db., 4.900 zł., gm. Janów. 0515-988-376.
GOLF III 1,6 +gaz (1994/94) 4.200 zł, Łapy. 0518-694-608.
GOLF III 1,6 +gaz (1993) grafit metalik, wspomaganie

PASSAT 1.9TDi, 130 KM, (2004), czarny metalik, 180 tys. km, 39.000 zł, Ciechanowiec, 0664-927-880.
PASSAT 2,0B+G (1992) abs, c. z., alufelgi, szyberdach, 3.500 zł., gm. Grajewo. 0798-588-046.
PASSAT 2,5TDI (2001) kombi, 150KM, pełna opcja bez skóry, 4x4, 6-biegowy, ksenony, Białystok, 28.900 zł. 0887-347-475.
PASSAT B3 1,8 b (1988) 1.800 zł, Przerośl. 0693-511-311.
PASSAT B3 kombi arriva, 1,9 D (1993) 6.200 zł, Bielsk Podl. 0506-652-510.
PASSAT B3, (1993), 1.8B, klimatyzacja, wspomaganie, c.zamek, hak, 6.300 zł, Augustów, 0669-024-566.
PASSAT B3, kombi, 1.8B+gaz (1991) 4.500 zł, lub zamienię na droższy z dopłatą, Suwałki. 0510-093-304.
PASSAT B4 1,9 TDI (1994) stan bdb, szary metalik, kombi, nowe opony, 9.700 zł, Białystok. 0503-826-587.
PASSAT B4 2,0 b (1994) szyberdach, ABS, el.lusterka, biały, 2 poduszki, 3.800 zł, gm.Świętajno. 0798-717-110.
PASSAT B4, 1,9 TDI 110 KM (1996) klimatyzacja, sedan, 10.700 zł, Białystok. 0661-029-099.
PASSAT B4, 1.9TDI (1995) 90KM, klimatyzacja, 2xpp, opłaty, 9.500 zł, zamiana na Golf III, B-stok. 0698-278-477.
PASSAT B5 (1997) 1.9TDI, 110KM, klimatronic, elektryka, sedan, 15.800 zł. Kolno, 0605-612-140.
PASSAT B5 1,8B (2000) pełna opcja, 17.500 zł., Mońki. 0601-794-915.
PASSAT B5 1.9TDI (1998) automat, klimatronik, 4xairbag, 18.000km., zadbany, 17.200 zł. 0600-019-128.
PASSAT B5 FL, 1.9TDI (2002) 131KM, srebrny, kombi, nowy rozrząd, bezwypadkowy, 31.400 zł, ok.Ciechanowca. (0-86)277-28-63.
PASSAT B5 lifting, 1,9TDI (2002) stan db., 24.000 zł., gm. Janów. 0600-415-806.
PASSAT B5, (2000), 1.9TDi, 24.300 zł, B-stok, 0886-619-240.
PASSAT B5, 1.9TD (1998) stan bdb, 6.000 zł, k.Sejn. 0783-737-049.
PASSAT kombi 1,6B (1995) klimatyzacja, el. szyby, c. z., abs, 6.700 zł., Suwałki. 0888-868-249.
PASSAT kombi 1,8T+G (2001) salonowy, 22.900 zł., lub zamienię na tańszy, gm. Boguty. 0504-819-834.
PASSAT kombi 1,9 TDI (1996) c.zamek, 2 poduszki, ABS, el.szyberdach, 9.500 zł, Suwałki. 0518-980-323.
PASSAT kombi 1,9D (1991) szary metalik, 5.500 zł., Białystok. 0692-853-288.
PASSAT kombi 1,9TDI (1994) c. z., abs, klimatyzacja, el. szyberdach, 2xpoduszka, 7.800 zł., Suwałki. 0512-741-301.
PASSAT kombi 1,9TDI (1998) czarna perła, Brańsk, 15.500 zł. 0601-217-222.
PASSAT kombi 1,9TDI (2001) 25.000 zł., Grajewo. 0517-621-852.
PASSAT kombi, 1.9TD, czarny, 7.500 zł. 0500-171-263..
PASSAT sedan 1.9TDi, (1997), wspomaganie, airbag, el. szyby, ABS, 16.300 zł, Pisz. 0600-279-262.
PASSAT sedan B5 1,9 TDI (1998) zielony metalik, bogate wyposaenie, 19.500 zł, Białystok. 0503-796-730.
PASSAT, (1989) 1,8B, w całości lub na części, Czyżew, 2.000 zł. 0668-470-453.
PASSAT, (1989) 1,8B+gaz, ok.Łap, 1.500 zł. 0603-454-575.kombi,
PASSAT, (1992) 20+gaz, kombi, hak, 3.000 zł lub zamian na mercedesa 124, kombi. (0-85)718-62-28.
PASSAT, (1997), 1.9TDi, 110KM, lub zamian na VW transportera, 16.000 zł, Wys.Maz., 0601-874-164.
PASSAT, (1998) 1,9TDI, bezwypadkowy, bordo metalik, kombi, książka serwisowa, klimatyzacja, elek, Suwałki, 16.500 zł. 0505-258-943.
PASSAT, (1999), sedan 1,9 Tdi, 110KM, zielony metalik, klimatyzacja, elektryka, 20.900 zł, 0604-192-929.
PASSAT, (2001) 1,9TDI, 130KM, srebrny, sedan, klimatronik, radio, tempomat, bezwypadkowy, Suwałk, 29.000 zł. 0667-336-858.
PASSAT, (2007) 1,9TDI, B-stok, 60.000 zł. 0692-140-522.
PASSAT, 1,8B, (1992) Suwałki, 3.800 zł. 0516-052-445, po 15.
PASSAT, 1,8B, (2003) lwł, srewisowany, Wys.Maz. 39.500 zł. 0693-102-318.
PASSAT, 1,8B+gaz, (1991) wspomaganie, Suwałki, 5.600 zł. 0608-328-082.
PASSAT, 1,9D, (1991) kombi, szary metalik, stan bdb, Choroszcz, 4.500 zł. 0889-935-125.
PASSAT, 1,9D, (1992) B-stok, 6.000 zł. 0662-648-656.
PASSAT, 1,9TDI, (1995) 110KM, ok.Białegostoku, 7.800 zł. 0512-127-682.
PASSAT, 1,9TDI, (1996) żółty, elek, hak, gm.Bielsk Podlaski, 8.500 zł. 0607-371-807.
PASSAT, 1,9TDI, (1998) 110KM, 186tys/km, bezwypadkowy, srebrny metalik, sedan, Suwałki, 17.500 zł. 0505-258-943.
PASSAT, 1,9TDI, (2000) pełne wyposażenie bez skóry, automat, szyberdach, B-stok, 28.000 zł. 0668-166-806.
PASSAT, 1,9TDI, (2002) kombi, automat, B-stok, 26.500 zł. 0509-163-431.
PASSAT, 1,9TDI, 110KM, (1997) pełna opcja, Suwałki, 18.500 zł. 0600-936-066.
PASSAT, 1.6, (1992), kombi, el.szyberdach, alarm, stan bdb.,3.800 zł, Grajewo, 0604-379-600.
PASSAT, 1.6D, kombi, biały, 2.000 zł, ok.Moniek, 0508-180-638.
PASSAT, 1.8B (1992) 3.800 zł. lub zamiana na mniejszy, Suwałki, 0516-052-445.
PASSAT, 1.8B (1993) kombi, srebrny, 3.800 zł, ok.Ełku. 0516-869-251.
PASSAT, 1.8B (1994) sedan, czarny, elektryka, alufelgi, 2.200 zł, do uzg, Sokółka, (0-85)711-43-44. po 20.
PASSAT, 1.8B (1994) stan db, zielony, 6.200 zł, ok.Zambrowa. 0693-122-444.
PASSAT, 1.8B, kombi, (1992), lub zamnię, 3.800 zł, Suwałki, 0516-052-445.
PASSAT, 1.8B+gaz (1992\93) kombi, hak, biały, oc, badania do (05\2010) zadbany, 190 tyś\km, B-stok, 5.400 zł. 0609-148-308.
PASSAT, 1.9D (1991) stan bdb, 3.600 zł, lub zamiana na mniejszy, Czyżew. 0510-448-662.
PASSAT, 1.9D (1992) po wypadku, uszkodzony lewy bok, 2.500 zł, Augustów. 0721-134-730.
PASSAT, 1.9TD (1992) stan bdb. 5.000 zł. Niewodnica Kościelna, 0696-741-124.
PASSAT, 1.9TD, (1992), czarny metalik, kombi, 6.500 zł, gm.Raczki, 0512-126-997.
PASSAT, 1.9TDI (1997) 110KM, srebrny metalik, 14.300 zł, Zambrów. 0509-830-889.
PASSAT, 1.9TDI (1997) kombi, elektryka, klimatyzacja, stan bdb. 18.600 zł. Suwałki, 0508-778-943.
PASSAT, 1.9TDI (1998) 90KM, el.szyby, lusterka, 2xpp, c.zamek, 16.500 zł, Łapy. 0604-350-786.
PASSAT, 1.9TDI (1998) klimatronik, podgrzewane siedzenia, abs, c.zamek, alarm, 21.000 zł, Suwałki. 0505-141-461.
PASSAT, 1.9TDI (1998) klimatyzacja, elektryka, abs, ks.serwisowa, 17.300 zł, Siemiatycze. 0506-187-647.
PASSAT, 1.9TDI (2000) 116KM, kombi, klimatronik, alufelgi, elektryka, 19.500 zł, Wys.Maz. 0606-954-546.
PASSAT, 1.9TDI (2000) automat, sedan, 150 tyś\km, klimatronik, abs, esp, szyberdach, 29.000 zł, Hajnówka. 0508-116-352.
PASSAT, 1.9TDI (2001) klimatyzacja, 6xpp, tempomatr, kontrola trakcji, ks.serwisowa, 28.500 zł, Łyski. 0609-051-698.
PASSAT, 1.9TDI (2002) 130KM, pełna opcja, skóra, 29.000 zł, Ostrów Maz. 0606-637-597.
PASSAT, 1.9TDi, (1999), bogate wyposażenie, 20.500 zł, 0501-266-614.
PASSAT, 1.9TDi, kombi, (1995), 240 tys km.,czarny, alufelgi, skóra, relingi, 7.900 zł, Suwałki, 0514-133-456.
PASSAT, 2,8 V6, (1995) bogata wersja, zielony metalik, hak, ok.Zambrowa, 6.000 zł. 0504-660-561.
PASSAT, 2,8VR6, (1994) pełna opcja bez skóry, Suwałki, 3.500 zł. 0509-961-031.
PASSAT, 3.0B (1990) 2.200 zł. gm.Zabłudów, 0784-582-979.
PASSAT, B3, 1,8B+gaz, (1992) hak, kombi, Augustów, 4.500 zł. 0505-623-456.
PASSAT, B3, 1.8B+gaz (1989) alufelgi, c.zamek, wspomaganie, 2.500 zł, lub zamiana na inny, B-stok. 0516-493-513.
PASSAT, B3, kombi, 1,8B+gaz, (1991) Suwałki, 4.500 zł lub zamiana na droższy, dopłata. 0510-093-304.
PASSAT, B3, kombi, 1.8+ gaz, (1993), stan bdb., 4.200 zł, Łapy, 0503-706-220.
PASSAT, B5, (1998) 110KM, 1,9TDI, kombi, stan bdb, Łomża, 17.000 zł. 0660-100-176.
PASSAT, B5, 1,9TDI, 115KM, (2000) alufelgi, klimatyzacja, asr, pow.Wys.Maz. 23.900 zł. 0725-918-892.
PASSAT, kombi 1,6B+G (1993) hak, stan db., 2.500 zł., Olecko. 0698-301-854.
PASSAT, kombi, 1,6TD (1994) thermotronik, hak, wspomaganie, elektryka, szyberdach, stan db, B-stok, 3.450 zł. 0601-565-068.
PASSAT, kombi, 1.6TD (1994) hak, wspomaganie, klimatyzacja, el.szyberdach, relingi, stan db., 3.400 zł, B-stok. 0792-028-155.
PASSAT, kombi, 1.9TDI (1992) uszkodzony silnik, 2.500 zł, Gołdap. 0665-484-847.
PASSAT, kombi, 1.9TDI (XI 1997) bezwypadkowy, klimatronik, 4xpp, pełna elektryka, stan bdb, 17.900 zł, B-stok. 0667-188-617.
PASSAT, sedan, 1.9TDI (20010) 130KM, hi-line, 27.800 zł, Suwałki. 0506-617-718.
POLO 1,0B (1991) opony zimowe, stan db., okolice Augustowa, 2.100 zł. 0607-763-397.
POLO 1,2 b (2003) stan techniczny bdb, 13.400 zł, Białystok. 0502-234-255.
POLO 1,4 b (1999) powypadkowy, 5.000 zł, Wys.Maz. 0517-545-625.
POLO 1,6 (2001) kombi variant, granatowy metalik, Białystok, 12.000 zł. 0607-064-649.
POLO 1,6 B+G (2000) alufelgi, c. z., alarm, 10.500 zł., Białystok. 0511-784-204.
POLO 1,9 SDI (2000) stan bdb, 14.500 zł, Łomża. 0600-509-522.
POLO 1,9SD (1997) 202.000km., 2 poduszki, wspomaganie, el. szyby, 3-drzwiowy, alufelgi, 7.500 zł., Boćki. 0500-724-759.
POLO 1,9SDI (1996) 3-drzwiowy, 2xpp, wspomaganie, radio cd, czarny metalik, 9.000 zł, Siemiatycze. 0506-238-331.
POLO 1.4B, 3-drzwiowy, srebrny metalik, szyberdach, zadbany, 2.900 zł., Białystok. artt@wp.pl. 0666-885-645.
POLO 1.9SDi, (2002), czarny, 5- drzwiowy, bogate wysposażenie, 21.500 zł, Suwałki, 0504-713-683.
POLO kombi 1,0 b (1992) stan bdb, 3.000 zł do uzg. Suwałki. 0695-075-165.
POLO, (1992), 3- drzwiowy, 1.1, 2.200 zł, Łomża, 0511-199-666.
POLO, (1994), 1.900 zł, Długołęka, 0514-380-781.
POLO, (1996), stan bd., 1.0B, 5.500 zł, Szumowo, (0-869)476-92-46.
POLO, (1998) 1,6B, elek.szyby, lusterka, wspomaganie, uszkodzony, Dąbrowa Białostocka, 7.800 zł. 0502-371-220.
POLO, 1,9D, (1998) abs, 2xpp, szyberdach, stan bdb, Augustów, 9.500 zł. 0501-501-760.
POLO, 1,9SDI, (2000) 3-drzwi, 14.200 zł. 0502-263-545..
POLO, 1,9SDI, (2000) kombi, stan bdb, Sokółka, 12.500 zł. 0508-050-122.
POLO, 1.0B (1994/1996) 3.200 zł, lub zamiana na większy, B+gaz, hak, Hajnówka. 0602-749-603.
POLO, 1.4B (2004) klimatyzacja, tempomatr, elektryka, 3-drzwi, 20.500 zł, Augustów. 0507-850-011.
POLO, 1.4B 16V (2000) 5-drzwiowy, bezwypadkowy, salonowy, czerwony, stan bdb, 18.500 zł, B-stok. 0512-006-399.
POLO, 1.4TDI (2004) 3-drzwiowy, czarny, klimatyzacja, wspomaganie, el. lusterka, szyby, 4xpp, 18.900 zł, Zambrów. 0604-911-958.
POLO, 1.9D (1999) elektryka, wspomaganie, 2xpp, radio, 11.000 zł, B-stok. 0607-275-327.
POLO, 1.9D (2000) 13.500 zł. gm.Jesionówka, 0512-559-851.
POLO, 1.9TD (1996) 5-drzwiowy, stan bdb, 8.200 zł. gm.Drohiczyn, 0608-020-934.
POLO, kombi, 1,3B, (1992) granat, koła, gm.Raczki, 3.500 zł. 0510-524-032.
SHARAN (1999) 2.0B+gaz sekwencja, 173tys.km. ABS, klimatyzacja, podgrzewane fotele, szyby, 20.800 zł. Małkinia, 0509-483-428.
SHARAN (2001) 1.9TDI, czarny metalik, 30.000 zł. gm.Korycin, 0504-601-250.
SHARAN 1,9 TDI (1998/99) 110 KM, klimatronic, 17.900 zł. 0504-216-553..
SHARAN 1,9 TDI (2000) 30.000 zł, ok.Olecka. 0796-763-211.
SHARAN 1,9TDI (1997) 110km, alufelgi, airbag, elektryka, c.zamek, abs, obracane fotele, 16.500 zł. 0504-196-094.
SHARAN 1,9TDI (1998) czerwony, klimatronic, 2 poduszki, 17.900 zł. Wys. Maz. 0500-066-833.
SHARAN 1,9TDi (2001) 115KM, czarny metalik, alufelgi R18, klimatronik, foteliki dla dzieci, Białystok, 33.000 zł. 0514-554-451.
SHARAN, 1,9TDI, (1996) pełna opcja bez skóry, Ełk, 15.800 zł. 0516-869-231.
SHARAN, 1,9TDI, (1997) 7-osobowy, Augustów, 18.000 zł. 0781-301-529.
SHARAN, 1.9TDI (1997) 110KM, 7-osobowy, bogate wyposażenie, Sokółka, 20.600 zł. 0507-405-109.
SHARAN, 2.0B+gaz sekwencja (1996) 7-osobowy, 13.500 zł, Łomża. 0608-819-033.
SHARAN, 2.8VR6 (1996) pełna elektryka, zadbany, 15.500 zł. Suwałki, 0503-684-680.
T2, (1989) 1,6D, 210tys/km, silnik po wymianie, stan db, 3.500 zł. (0-85)650-33-56.
T4 (1996) 2.4D, 3-osobowy, stan bdb. 13.500 zł. ok.Ełku, 0604-267-750.
T4 1,6D (1987) max podwyższony, biały, st.db, Olecko, 4.300 zł. 0517-553-160.
T4 2,5TDi (1997) osobowy, 270tys/km, czerwony, oszklony, Białystok, 19.500 zł. 0501-125-968.
T4 Caravella, 2.4D (1997) składak, niebieski, przeszklony, 8.000 zł, Brańsk. 0888-031-970.
T4, 1,9D, (1993) stan db, Wąsosz, 7.500 zł. 0607-172-857.
T4, 1.9D (1991) 7.500 zł, k.Giżycka. 0666-341-737.
T-4, 1.9TD (1994) blaszak, biały, stan bdb, 8.800 zł, k.Ełku. 0798-714-402.
T4, 1.9TD (1996) dodatkowo części, 12.500 zł, Augustów. 0506-851-186.
T4, multivan Wesfalia, 2.4D (1991) 15.000 zł, Łomża. 0691-536-359.
T4, po wymianie sprzęgła, zrobiony przód, hamulce, 13.000 zł., lub zamienię na audi A6. 0517-236-922.
T4, transporter, skrzyniowy, (1994), 2.4D, 240 tys. km, 3-osbowy, 9.600 zł, Suwałki, 0514-133-456.
TOUAREG, (2004) 2,5TDI, czarny, Wasilków, 85.000 zł. 0509-782-240.
TRANSPORTER (1993) 9-osobowy, szary, 2.0B, oszklony, 5.700 zł. Wys.Maz. 0602-571-391.
TRANSPORTER (1995) 10.500 zł. Białystok, 0502-839-815.
TRANSPORTER 2,5D (1993) 6 -osobowy, skrzynia, okolice Wys. Maz., 10.000 zł. (0-86)476-21-06.
TRANSPORTER 2,5TDI (1999) 5-osobowy, 22.800 zł. 0502-501-644..
TRANSPORTER T24, (1991), 2.4D, stan bdb., przeszklony, 6- osobowy, gm.Suchowola, 8.000 zł, 0516-196-376.
TRANSPORTER T4 (1991) 11.000 zł. 0517-236-922.
TRANSPORTER T4 2,5D (1992) 8.500 zł., Łomża. 0696-157-691.
TRANSPORTER T4, 8- osobowy, 2.5, stan bd., (1991), 8.700 zł, Mońki, 0509-590-678.
TRANSPORTER, (1994), 2.4D, 8.000 zł, B-stok, 0697-898-777.
TRANSPORTER, (1995), 5- osobowy, 2.4D, 8.000 zł, B-stok, 0518-992-652.
TRANSPORTER, 1,9D (1996) 8-os., 13.500 zł, Suwałki. 0508-110-881.
TRANSPORTER, 1,9TD (2002) 22.800 zł lub zamienię. 0502-501-644..
TRANSPORTER, 2,0B, (1995) 9-osobowy, długi, zielony, stan bdb, B-stok, 14.000 zł. 0603-297-543.
TS 1,9TD (1998) stan bdb, 20.000 zł. 0506-081-385..
TUAREG jeep, terenowy, 2.5TDI (2004) czarny, 85.000 zł, Wasilków. 0509-782-240.
TURAN (2003) salonowy, bezwypadkowy, pełne wyposażenie, 39.900 zł, 0601-373-568.
VECTRA C, 2,0DTI, (2002) 105KM, sedan, czarny metalik, pełna opcja bez skóry, B-stok, 26.700 zł. 0514-213-999.
VENTO, (1993), 1.8+ gaz, grafitowy metalik, c.zamek, el.szyberdach, 5.000 zł, Grajewo, 0604-379-600.
VENTO, (1994) 1,9D, Suchowola, 5.700 zł. 0697-490-474.
VENTO, 1,8B+gaz, (1994) 6.200 zł. do uzg, ok.Suwałk, 0695-126-416.
VENTO, 1.8B (1996) fioletowy metalik, 6.500 zł, Zaręby Kośc. (0-86)270-61-77.
VENTO, 1.8B+gaz (1996) abs, wspomaganie, c.zamek, alarm, alufelgi, 7.500 zł, Hajnówka. 0694-457-396.
VENTO, 1.9D (1993) stan bdb. 7.000 zł. do uzg. Suchowola, 0663-861-089.
VENTO, 1.9TD (1993) uszkodzony, 2.000 zł, Wys.Maz. 0500-305-951.
VENTO, 1.9TD (XII 1992) grafitowy metalik, I wł, 7.400 zł, Ełk. 0608-467-059.

❑ VOLVO

440, 1,9TD, (1996) elek.szyby, klimatyzacja, alufelgi, Suwałki, 1.600 zł. 0506-852-175.
460 1,8 (1992) ok.Grajewa, 2.500 zł. 0519-451-919.
460, 1.8B+gaz (1994) wspomaganie, elektryka, c.zamek, hak, 4.000 zł. lub zamiana na inny, Białystok, 0600-817-633.
740, 2,4TD, (1988) B-stok, 2.500 zł. 0515-229-159.
760, kombi, 2,4TD, (1988) stan db, gm.Zambrów, 4.900 zł. (0-86)276-45-20.
850 HDMI (1996) pełna opcja, prócz skóry, stan bdb, 9.100 zł. 0886-144-331..
940, 2,4TD, (1992) kombi, hak, Suwałki, 6.300 zł. 0605-418-698.
S40 (1998) 2.0B, elektryka, c.zamek, wspomaganie, 10.200 zł. Łomża, 0516-109-253.
S40 (1998) granatowy, welur, alufelgi, 9.500 zł, Suwałki. 0508-036-232.
S40 1,9TD (1998) abs, c.zamek, radio z DVD, czerwony, Suwałki, 12.900 zł. 0604-161-986.
S40, 1.9TD (1998) bezwypadkowy, szary metalik, klimatyzacja, 14.500 zł, gm.Tykocin. 0662-108-291.
S60 2,0T (2001) po wymianie rozrządu, 16 alufelgi, opony zima, lato, 29.000 zł., Sokółka. 0505-524-929.
S70 2,5TDI (1999) jasna skóra, 2-strefowy klimatronic, tempomat, parktronik, pełna elektryka, 15.500 zł., Kleosin. 0606-951-231.
S70, 2,5TDI, (1998) skóra, gm.Bielsk Podlaski, 12.000 zł. 0607-371-807.
S80 2,5T (2005) 70tys/km, Sokółka, 58.000 zł. 0502-378-440.
S80, 2,5 T,AWD (2005) czarna perła, skóra, 99 tys.km, Stawiski, 61.000 zł. 0606-895-694.
V 40, 1.9TDI (2000) 100KM, klimatyzacja, el.szyby, pp, ABS, wspomaganie. c.zamek, 16.500 zł, gm.Ostrów Maz. 0509-428-337.
V40 1,9TDI (1999) 185.000km., czarny, el. lusterka, szyby, klimatyzacja, 16.500 zł., Białystok. 0608-532-946.
V40 benzyna (2003) skóra, klimatronic, alufelgi, tempomat, abs, srs, 6xairbag, 21.000 zł., Kleosin. 0505-325-320
V40, (2000/01) 1,9TDI, 115KM, złota jesień, Suwałki, 18.900 zł. 0501-504-499.
V40, (2001) 1,9TDI, 116KM, pełne wyposażenie, Nowinka, 20.500 zł. 0518-483-541.
V40, (2001) B-stok, 20.500 zł. 0792-606-083.
V40, 1,9TD, (1997) granat, bezwypadkowy, hak, Dąbrowa Białostocka, 8.900 zł. 0508-599-532.
V40, 1,9TD,(1997), hak, klimatyzacja, zadbany, 12.000 zł, 0666-842-444.
V40, 1,9TDI, (2000) Grajewo, 17.000 zł lub zamiana na droższy. 0512-095-220.
V70, (2001), 2.4B, 20.000 zł, B-stok, 0604-828-493.

❑ ŻUK

(1985) skrzyniowy, 1.500 zł, Grajewo. 0602-360-979.
(1988) skrzyniowy, +silnik, 1.100 zł, gm.Choroszcz. (0-85)717-11-40, po 19, 0607-939-115.
(1991) B+gaz, blaszak, gm.Piątnica, 700 zł. (0-86)219-23-38.
2,5B, skrzyniowy (1979) 1.300 zł., Zabłudów. 0886-098-718.
BENZYNA, (1986), ważny przegląd i oc, 1.200 zł, do neg., B-stok, 0508-131-794.
BLASZAK, (1995), podwyższony, 3.500 zł, Szumowo, (0-86)476-92-46.
IZOTERMA (1993) silnik po remoncie, 3.000 zł. Suwałki, 0885-538-095.

❑ INNE

ALUTOLAWET iveco, do 3,5 t, (1996), w pełni sprawna, 13.400 zł, B-stok, 0506-427-705.
AUTOBUS Autosan H10/11 (1990) stan db, 7.000 zł, do neg, gm.Dziadkowice. (0-85)656-59-08. po 16.
AUTOLAWETA, Renault B90 (1990) 10.900 zł. Siemiatycze, 0509-148-859.
BOX dachowy mcm, 700 zł., Ełk. 0728-739-269, 0606-947-840.
CC, Seicento, Uno, Punto, Siena, Tico, Matiz, Brava, Nubira, inne:mechaniczne, blacharskie, 5-200 zł. 0507-173-626..
CHRYSLER Voyager, 2,5B+gaz, (1992) sprawny, Zambrów, 3.000 zł. 0606-419-745.
CIĄGNIK siodłowy Scania 113, 2-osiowy (1993) 25.000 zł, do uzg, Ostrołęka. 0668-165-655.
DAF 45.150, wywrotka (1990) ład.5.30 ton, 15.500 zł. Białystok, 0603-218-715.
DODGE Caravan, 3,0B+gaz, (1996) 7-osobowy, pełne wyposażenie, stan bdb, B-stok, 13.500 zł. 0602-430-288.
DODGE Stratus, 2.4B (2003) pełne wyposażenie prócz skóry, czerwony, 15.600 zł, B-stok. 0505-047-717.
JAGUAR X-Type 2,0D (2004) kombi, skórzana tapicerka, nawigacja, telefon, serwisowany, Pisz, 45.000 zł. 0798-685-327.
JAGUAR X-type, (2002), 3.0B, napęd 4x4, 40.000 zł, B-stok, 0516-524-096.
KONTENER aluminiowy, 4x2,30x2,60, 2.000 zł., gm. Wasilków. 0697-717-158.
KONTENER samochodowy, 3,6/2/1,6m, B-stok, 2.000 zł. 0695-727-695.
LANCIA Kappa, (1995) 2,0B, Suwałki, 5.200 zł. 0502-829-595.
LAWATA 10 t, z bortami, koła bliźniaki, 9.000 zł do neg., ok.Łomży, 0513-809-546.
LAWETA 2 t, 4,60x2,40 m, stan db., 4.500 zł, ok.Czarnej Białostockiej, 0504-362-332.
LAWETA Brenderup (2005) platforma, Augustów, 5.500 zł. 0603-709-565.
LAWETA samochodowa, (2000) gm.Nowe Piekuty, 3.500 zł. (0-85)715-66-83.
LAWETA samochodowa, Niewiadów (1994) DMC 1800 kg, 3.700 zł. ok.Dąbrowy B-stockiej, 0605-764-304.
LAWETO-PRZYCZEPA, dł.5.95, szer.2.20, wys.2.80, koła 14", 4.800 zł, Ełk. 0519-695-640.
LDV400, Diesel (1995) laweta, ład.1,5-tony, kat.B, koła bliźniacze, uszkodzony silnik, 10.000 zł. Wasilków, 0663-935-715.
LINCOLN can car, z powodu wyjazdu pilnie, (2003), 30.000 zł do neg., B-stok,0784-348-085.
ŁADOWACZ HDS, na przyczepę, samochód, Sztabin, 4.600 zł. 0604-213-643.
MAN 19322 (1993) skrzyniowy, el.szyby, vebasto, c.smarowanie, blokada mostu, 21.000 zł, Białystok. 0601-095-904.
MAN 4,5D (2001) Augustów, 52.000 zł. 0510-419-753.
MAN 9-150 (1992) do przewozu zwierząt, 19.000 zł, Ostrołęka. 0666-182-860.
MINI Cooper, 1,6B, (2005) skóra, panorama, srebrny, B-stok, 54.900 zł lub zamiana. 0518-470-000.
MINI Cooper, D (2007) 28 tys.km, najbogatsza opcja, bixenon, nawigacja, 42.900 zł. 0608-835-822.
MINI One 1,6 (2004) niebieski metalik, klimatyzacja, 60tys/km, st.bdb, Białystok, 45.000 zł. 0607-949-152.
NACZEPA do dłużycy, rozciągana, 2-osiowa, stan db, 7.500 zł lub zamienię, Sejny. 0691-967-845.
NACZEPA z dźwigiem, do dłużycy i stosu, 2-osiowa, stan bdb, 24.000 zł, lub zamiana, k.Sejn. 0691-967-845.
PRZEDSIONEK do przyczepy campingowej, Suwałki, 500 zł. 0662-593-789.
PRZYCZEPA 4 t, wywrotka, 2- tłoki, 11.000 zł, gm.Czyżew, (0-86)275-54-50.
PRZYCZEPA Camipingowa, 1-osiowa, kuchnia, łazienka, jadalnia, sypialnia, sprawna, gm.Sokoły, 5.000 zł. (0-86)476-37-53.
PRZYCZEPA campingowa (1986) 4.2m, wyposażona, 4.000 zł. 0503-197-291.
PRZYCZEPA campingowa 5-osobowa, zarejestrowana, 6.900 zł, Łomża. 0507-869-000.
PRZYCZEPA campingowa Caravelair Brasilia 395 (1988) dł. 4 m, 4.500 zł, Szczuczyn. 0604-635-646.
PRZYCZEPA Campingowa Hobby (1978) 4-5-osobowa, dł. 4.6m, stan bdb, 6.000 zł, B-stok. 0608-403-377.
PRZYCZEPA campingowa Tabbert (1992) 4-5-osobowa, 12.800 zł. 0791-764-791.
PRZYCZEPA campingowa Tabert, 6m., 4.000 zł., Szczuczyn. 0514-978-860.
PRZYCZEPA Campingowa, (1985) namiot, lodówka, umywalka, Zambrów, 5.500 zł. 0668-287-937.
PRZYCZEPA campingowa, 11.500 zł, Łomża. 0692-161-103.
PRZYCZEPA campingowa, 2-osiowa, 4.500 zł, lub zamiana na samochód dostawczy na kołach bliźniaczych, k.Łomży. (0-86)219-22-11, 0662-129-733.
PRZYCZEPA campingowa, 2-pokojowa, kuchnia, łazienka, Suwałki, 6.000 zł. 0514-183-318, 0518-025-493.
PRZYCZEPA campingowa, 2-pokojowa, łazienka, kuchnia, stan bdb, 6.000 zł, Suwałki. 0514-183-318, 0518-025-493.
PRZYCZEPA campingowa, 4-5 osobowa (1991) 9.000 zł. do neg. Białystok, 0602-344-903.
PRZYCZEPA Campingowa, 5,8m, sprawna, Szczuczyn, 3.500 zł. 0514-978-859, (0-86)273-53-81.
PRZYCZEPA campingowa, 5-osobowa, st.bdb, zarejestrowana, Łomża, 7.500 zł. 0507-869-000.
PRZYCZEPA campingowa, adria, 3.000 zł, pow.Ostrów Mazowiecka, 0886-630-502.
PRZYCZEPA Campingowa, dł 4,7m, mało używana, stan bdb, Supraśl, 13.000 zł. 0787-789-441.
PRZYCZEPA campingowa, Klauf, duża, 1- osiowa, 5.500 zł, Hajnówka. 0514-329-305.
PRZYCZEPA campingowa, stan bdb., 6.000 zł, ok.Suwałk, 0662-593-789.
PRZYCZEPA campingowa, Tabert, 5 m, przedsionek, zarejestrowana, Suwałki, 5.600 zł. 0509-324-200.
PRZYCZEPA ciężarowa, kontener Jumbo (1987) ładowność 10t, z windą 1500kg, 9.500 zł, Goniądz. (0-85)738-07-86.
PRZYCZEPA daw z zabudową kłodnicową do przewozu drzewa, 8.500 zł, gm.Przerośl, (0-87)562-17-12, 6060-714-539.
PRZYCZEPA do transportu drewna SS8,5/5145, nowa, szwedzka, 34.500 zł, Łomża, 0503-185-285.
PRZYCZEPA handlowo-usługowa, 3m, elek, woda, kanalizacja, Czeremcha, 14.000 zł. 0512-087-650.
PRZYCZEPA konicowa 1-osiowa do sam. ciężarowego, 1.600 zł, gm. Poświętne. (0-85)650-12-78.
PRZYCZEPA wywrotka 2 tłoki, po remoncie, 6.300 zł do neg., 0510-703-847.
PRZYCZEPA, 2-osiowa, ocynkowana, DMC, 1400 kg., zarejestrowna, stan idealny, (2008) 5.800 zł. 0502-729-020.
PRZYCZEPKA , 220x120x40 cm, nowa, 1.200 zł, k.Suwałk. 0500-199-421.
PRZYCZEPKA 1-osiowa Sam, na resorach, 2.30x1.20x40, koła R14, 1.700 zł, B-stok. 0693-608-705.
PRZYCZEPKA campingowa 5-osobowa, stan bdb, 6.900 zł, Łomża. 0507-869-000.
PRZYCZEPKA Niewiadów, zarejestrowana z plandeką, 200x125x100, 2.100 zł., Białystok. 0886-361-231.
PRZYCZEPKA reklamowa, nowa, 1.500 zł, B-stok, 0604-731-058.
PRZYCZEPKA Sam, nowa, 1.550 zł, Białystok. 0517-732-477.
PRZYCZEPKA samochodowa 200x130 Novum, borty, podłoga aluminiowa, Suwałki, 1.650 zł. 0510-403-524.
PRZYCZEPKA samochodowa Bockmann (1990) 2t, tandem, gm.Czarna Białostocka, 3.300 zł. 0608-223-878.
PRZYCZEPKA samochodowa Boeckmann, 1,3t, 2.700zł. 0791-764-791.
PRZYCZEPKA samochodowa na tandemie, 1.800 zł, Stawiski, 0888-217-958.
PRZYCZEPKA samochodowa Rydwan, 2.500 zł, ok.Łomży. 0512-807-562.
PRZYCZEPKA samochodowa, 1.400 zł, ok.Białegostoku. (0-85)743-60-99.
PRZYCZEPKA samochodowa, 165x110, Bakałarzewo, 1.000 zł. 0517-500-993.
PRZYCZEPKA samochodowa, 1-osiowa, niemiecka, 1.500 zł, Siemiatycze. 0608-801-530.
PRZYCZEPKA samochodowa, brened up, (2009), 2,3 dl., 118 szr.,2.200 zł, Suwałki, 0505-141-510.
PRZYCZEPKA samochodowa, mało używana, 2.000 zł, ok.Czyżewa. 0692-186-811.
PRZYCZEPKA samochodowa, nierejestrowana, 200x120 cm, koła 13", 1.500 zł. gm.Prostki, (0-87)611-26-45.
PRZYCZEPKA samochodowa, nowa, 14", 300/150/30, 2-koła zapasowe, ok.Augustowa, 1.800 zł. 0721-152-777.
PRZYCZEPKA samochodowa, nowa, 2,3/1,3m, 2.000 zł. (0-87)644-95-10, po 17.
PRZYCZEPKA samochodowa, nowa, nie zarejestrowana, 230x130, 1.500 zł, Białystok. 0668-334-248.
PRZYCZEPKA samochodowa, nowa, plandeka, (2006) 2,2/1,3m, stan bdb, ok.Łap, 2.800 zł. (0-85)650-13-58.
PRZYCZEPKA samochodowa, zarejestrowana, 1-osiowa,

Superchampion! Ojciec z rodowodem, matka rekordzistka. Ważna jest też linia grzbietu, ustawienie zadu, no i postawa

Świątecznie na wybiegu

Wiele zwierząt, spore emocje, wielki biznes. 100 tys. osób odwiedziło XVI Wystawę Zwierząt Hodowlanych w Szepietowie.

Wojciech Nowicki
wnowicki@prasapodlaska.pl

Hodujemy bydło mleczne i opasy – powiedziała nam pani Anna Kosakowska z miejscowości Stawiski. – Właśnie modernizujemy gospodarstwo i potrzebny jest nam paszowóz. Chyba wypatrzyłam taki model, o jaki nam chodzi.

Goście w palącym słońcu zwiedzali w sobotę i niedzielę tereny Agroareny. Rolnicy i hodowcy przyjechali podejrzeć nowinki z branży, które prezentowało 280 firm. Zachwycone były także dzieci. Nie tylko z powodu mnóstwa konkursów i atrakcji. Wiele czworonogów miały okazję zobaczyć po raz pierwszy w życiu. A już na pewno nie takich – rekordowych pod każdym względem – jakie przywieźli hodowcy „zwyczajnych" prosiąt, koni, kóz, czy bardziej niszowi pasjonaci, którzy prezentowali (poza konkursem) gołębie ozdobne, szynszyle czy kuce szetlandzkie.

Przybyli, zobaczyli, zwyciężyli... Za najpiękniejsze zwierzę całej wystawy uznana została jałówka Veela 80 Stanisława Żochowskiego z Kamieńskich Wiktorów. Zdobyła tytuł superchampiona w prestiżowej kategorii – bydło mleczne.



Fot. B. Mateczewska

Stanisławowi Żochowskiemu i jego synowi Januszowi, hodowcom z gminy Poświętne, gratulował Marek Sawicki, minister rolnictwa (pośrodku)



Maciek Tynkiewicz z Białegostoku miał okazję zaprzyjaźnić się z jedną z superchampionek wśród trzody – maciorą rasy suffolk



Hodowcy koni z Cieluszek k. Zabłudowa także nie wyjechali bez tytułu. Na zdjęciu: Agnieszka Kondratiuk i klacz Arka

Korycin XIV Dni Truskawki: Były konkursy, m.in. jedzenie truskawek na czas, na największą truskawkę, na najładniejsze truskawkowe przebranie

Czekaliśmy długo, ale doczekaliśmy się. W końcu mamy nowy rekord

Truskawka gigant ważyła 138,40 gram. Przyniosła ją Agnieszka Koniecko z Kramkówki Małej (gm. Goniądz).

A pobić rekord w konkursie na największą truskawkę (rozgrywanym podczas XIV Dni Truskawki w Korycinie) wcale nie było łatwo. Poprzedni został ustanowiony w 2003 r. Wówczas to rekordowy owoc ważył 127,42 gram.

Nie jest aż tak źle

W tym roku jednak, jak mówią plantatorzy, truskawki obrodziły i są duże. Gorzej jest z ceną.

– Początek sezonu był bardzo zły – mówi Jarosław Minczewski z Łosińca, właściciel 1,2 ha plantacji. – Ale teraz myślę, że jest zbliżony do poprzedniego. Bo plony są lepsze niż przed rokiem, ale cena w skupach niższa.

Dlatego w tym roku swoje truskawki sprzedaje na rynku.



Fot. W. Olszto

Gdyby każdy jadł truskawki w takim tempie, plantatorzy nie mieliby najmniejszych problemów ze zbytem

Pałaszowali truskawki aż miło

XIV Dni Truskawki w Korycinie wyglądały podobnie do tych z poprzednich lat. Bo co roku są takie same konkurencje. Oczywiście truskawkowe. Co roku najwięcej emocji wzbudzają „Mistrzostwa świata w jedzeniu truskawek". W tym roku wystartowało w nich trzech zawodników. Każdy z nich otrzymał miskę pełną owoców. W każdym naczyniu był dokładnie kilogram truskawek. Dobrano je tak, by zgadzała się również ilość. Truskawki trzeba było najpierw dokładnie odszypułkować, a później jak najszybciej zjeść.

Zwycięzcy – Wojciechowi Wenimko (z lewej) – zajęło to trzy minuty i jeszcze sekundę (była to sekunda karna za upuszczenie truskawki). Ale do rekordu z 2003 roku zabrakło mu półtory minuty.

Najmłodsi mieli szansę spróbować swoich sił w konkursie na najładniejsze truskawkowe przebranie. Ich mamy mogły natomiast upiec na konkurs truskawkowe ciasto.

Skąd się wzięła w Korycinie taka impreza? Jakie były jej początki? To wszystko dlatego, że w Korycinie mamy polskie zagłębie truskawkowe. Tu truskawki potrafi uprawiać każdy rolnik, a wielu rzeczywiście je uprawia.

(koc)

Białostockie firmy proponują studentom wakacyjne praktyki

Pierwsze zawodowe referencje

Wakacje to nie tylko czas na odpoczynek od nauki. To także okazja, by dorobić, a często także początek... kariery zawodowej. Poprzez prace sezonowe i praktyki firmy szukają przyszłych pracowników.

Aby zdobyć wykwalifikowaną kadrę, niektóre firmy wchodzą nawet we współpracę ze szkołami i uczelniami i przyjmują ich uczniów oraz absolwentów na praktyki, staże, a także do pracy podczas wakacji.

Konkretny fach w zasięgu ręki

Współpracę z Politechniką Białostocka chwali sobie spółka Automatyka Pomiary Sterowanie SA , której – ze względu na dużą innowacyjność branży – szczególnie zależy na fachowej kadrze inżynierskiej. Od lipca w APS praktykować będzie 19 studentów wydziału elektrycznego i mechanicznego. Ale nie tylko – na liście jest też student Akademii Górniczo-Hutniczej i jedna osoba z Politechniki Warszawskiej.

– To nie są praktyki dla obserwatorów – zastrzega Bogusław Łącki, prezes APS. – Studenci uczą się konkretnych czynności, poznają tajniki pracy. Zależy nam, by te praktyki były ciekawe. I – jeśli nawzajem przypadniemy sobie do gustu – żeby student mógł kontynuować współpracę z nami już na umowę-zlecenie.

Na zakończenie współpracy praktykanci APS otrzymują odpowiednie certyfikaty, potwierdzające, jakich czynności nauczyli się w firmie.

– To są ich pierwsze, zawodowe referencje – dodaje prezes Łącki. - Poza tym dzięki praktykom studenci poznają fach od strony praktycznej. Sama wiedza teoretyczna to za mało.

Szansa na stałą pracę

Również firma KAN, producent instalacji grzewczych i wodnych, podczas wakacji chętnie zatrudnia młodych ludzi przy pracach sezonowych. W tym roku przyjęła kilka osób pełnoletnich, którym zaproponowała zatrudnienie na umowę - zlecenie. To obopólnie korzystna sytuacja: młodzi ludzie mogą od strony praktycznej poznać konkretny fach, a przy okazji dorobić. Firma zaś może zyskać dobrego pracownika – jeśli taka osoba sprawdzi się podczas wakacji, ma szanse na stała pracę.

Na praktyki w KAN mają także studenci Politechniki Białostockiej. Na wakacje KAN przyjmie sześć osób, które będą pracowały na produkcji oraz dwie osoby do działu informatyki.

(opr. agsa)

Przyjdź na bezpłatny kurs

Ważne wiedza i kompetencje



Polska Grupa Doradcza i PUP zapraszają osoby bezrobotne na bezpłatne szkolenia i staże zawodowe

Jeśli skończyłeś szkołę, ale jesteś bez pracy, masz okazję do podniesienia swoich kompetencji. Polska Grupa Doradcza i Powiatowy Urząd Pracy w Białymstoku zapraszają wszystkie osoby bezrobotne i nieaktywne zawodowo w wieku 18-25 lat na bezpłatne szkolenia i staże zawodowe.

Projekt „ Wiedza i kompetencje najlepszą inwestycją w przyszłość" pomaga zdobyć nowe umiejętności w zawodzie: samodzielnego księgowego lub analityka finansowego czy doradcy finansowego. Jest on skierowany do osób z wykształceniem średnim bądź wyższym, które w chwili zapisania się na kurs są bezrobotne lub nieaktywne zawodowo. Wsparciem w ramach projektu zostanie objęta grupa 120 osób: 60 osób w I edycji i drugie tyle w II edycji, do której rekrutacja rozpocznie się na przełomie stycznia i lutego 2010 r. Spośród pierwszej tury uczestników 40 najlepszych odbędzie staż w podlaskich przedsiębiorstwach. Organizatorzy zapewniają uczestnikom: materiały szkoleniowe, catering podczas zajęć, dofinansowanie kosztów dojazdu, a także ubezpieczenie. Nabór będzie trwał do końca czerwca. Zajęcia rozpoczną się już w połowie lipca. Liczba miejsc jest ograniczona. (ms)

Weź udział w kursie

Dokumenty zgłoszeniowe odstępne są na stronie internetowej **www.polskagrupa.pl.**

Szczegółowe informacje udzielane są pod nr tel.:

085 662 33 25, 0 664 190 543.

Telepraca to świetne rozwiązanie dla młodych rodziców

Mama pracuje

Pracuję, gdy synkowie śpią, bawią się, wieczorem, gdy w opiece nad nimi wyręcza mnie mąż. Bycie mamą nauczyło mnie dobrego gospodarowania czasem.

Agata Sawczenko
asawczenko@prasapodlaska.pl



Dzięki temu, że pracuję na zasadach telepracy, nie muszę dzieci zostawiać z kimś obcym – mówi Wioletta Wiatrowska

Kiedy trzy lata temu Wioletta Wiatrowska, pracownica biblioteki Uniwersytetu w Białymstoku, znalazła w prasie informację, że projekt Wyższej Szkoły Ekonomicznej „Elastyczny Pracownik – Partnerska Rodzina" będzie testował elastyczne formy pracy, była akurat w ciąży. Dlatego nie zastanawiała się ani chwili. Poszła do swojej kierowniczki. Ta przedstawiła propozycję Wioletty rektorowi. Tak pani Wioletta została telepracownicą. Pracowała, nie wychodząc z domu. To w jej przypadku nie jest trudne. Bo do pracy wystarczy jej komputer z Internetem i dostęp do serwera biblioteki.

– Gdy byłam w pierwszej ciąży, bardzo się bałam – przyznaje. – Bo to przecież tylko cztery miesiące z dzieckiem i znów trzeba iść do pracy. A ono było takie malutkie. Jak je zostawić? I z kim? Żłobek nie wchodził w rachubę. Raczej wynajęlibyśmy nianię. Ale ja bardzo chciałam sama. Nie chciałam dziecka zostawiać z kimś obcym.

Wychowawczy ma plusy i minusy

Razem z mężem brali pod uwagę jeszcze urlop wychowawczy.

– Ale wychowawczy, wiadomo, ma plusy i minusy. Bo można wtedy cały czas poświęcić dziecku, ale nie ma z tego żadnych pieniędzy. A pieniądze też przecież są ważne – tym bardziej w momencie, gdy rodzina się powiększa.

I komputer, i rachunki

Dlatego propozycja WSE spadła pani Wioletcie jak z nieba. W ramach projektu realizowanego przez tę uczelnię dostała komputer wraz z oprogramowaniem. Z przewidzianych w projekcie pieniędzy zostały też opłacone rachunki telefoniczne i za internet.

Decydując się na to rozwiązanie, nie wiedziała, czy to praca dla niej. Ale w trakcie okazało się, że całkiem dobrze sobie radzi. A z każdym tygodniem było coraz lepiej.

Po roku wróciła do tradycyjnego trybu pracy.

– Tęskniłam już trochę za ludźmi – przyznaje. Ale gdy drugi raz zaszła w ciążę, nie miała wątpliwości – znów chciała zostać telepracownikiem.

Każdy dzień jest inny

Nie ma stałego planu dnia. Każdy dzień jest inny.

– Zwłaszcza teraz, z dwójką dzieci – uśmiecha się pani Wioletta. Filip ma teraz dwa i pół roczku, Szymek – sześć miesięcy.

Pani Wioletta pracuje, gdy chłopcy śpią, bawią się, są na podwórku:

– Filip biega po podwórku, Szymek siedzi w wózku, a ja mogę popracować na werandzie. Często przyjeżdżają dziadkowie i wtedy mam więcej czasu na nadrobienie zaległości – opowiada. – Zauważyłam, że im więcej mam obowiązków, tym produktywniej wykorzystuję czas. Jeżeli usiądę do komputera i wiem, że mogę posiedzieć 10 minut, to już nic mnie nie zatrzyma.

Telepraca ma tę zaletę, że pani Wioletta do dyspozycji ma siedem dni w tygodniu. I to, co inni muszą zrobić w pracy w ciągu pięciu, ona może sobie rozłożyć na cały tydzień. Na szczęście ma oparcie w mężu: – Wie, że mam dużo pracy i nie wymaga, żebym mu codziennie przyrządzała wykwintne potrawy. Mąż pracuje od 7.30 do 15.30. I to jest jedyna stała rzecz w naszym życiu – śmieje się pani Wioletta.

Przyznaje, że są momenty, gdy tęskni za ludźmi. Choć teraz, z dwójką dzieci jest jej łatwiej niż kiedyś z jednym: – Filip jest już duży. Mogę sobie z nim porozmawiać. Mam w nim kompana – tłumaczy.

Ale i tak, gdy ktoś zajmuje się dziećmi, pakuje laptopa, wsiada w samochód i jedzie do biblioteki, by popracować wśród ludzi.

Kobieta ma ciężko

– W projekcie „Elastyczny Pracownik – Partnerska Rodzina" testowaliśmy elastyczne formy pracy, aby przekonać i pracowników, i pracodawców, że pracować można efektywnie, wydajnie, nie siedząc codziennie osiem godzin w biurze czy innym zakładzie – mówi kierownik projektu dr Cecylia Sadowska–Snarska z Wyższej Szkoły Ekonomicznej.

Zwraca ona uwagę, że kobiety w Polsce nadal mają bardzo duży problem z pogodzeniem życia zawodowego z rodzinnym:

– Bardzo często efektem tego jest rezygnacja z pracy albo godzenie za wszelką cenę pracy i życia rodzinnego. A to godzenie na siłę może niekorzystnie odbijać się i na rodzinie, i na efektach pracy. W efekcie kobiety są bardzo zestresowane i wycofują się z rynku pracy.

W godzeniu życia zawodowego z rodzinnym na pewno mogą pomóc elastyczne formy pracy.

– Sprawdziły się w wielu krajach europejskich. I sprawdzają się u nas! – zapewnia Cecylia Sadowska–Snarska.

Projekt promował również partnerski model rodziny – taki jak u pani Wioletty: gdzie małżonkowie dzielą się obowiązkami domowymi, gdzie oboje zajmują się dziećmi.

– Ważne, żeby to partnerstwo w rodzinie było popierane, akceptowane przez środowisko – dodaje dr Sadowska–Snarska. – Żeby nikogo nie dziwiło, że to ojciec przyprowadza czy odbiera dziecko z przedszkola, chodzi na wywiadówki czy bierze zwolnienie na dziecko.

Telepraca – co to jest?

Telepraca została uregulowana prawnie w październiku 2007 roku. Pracownika i pracodawcę obowiązują wszystkie regulacje zawarte w przepisach prawa pracy,-w szczególności Kodeksu pracy. Telepracownik nie musi jednak codziennie być w zakładzie pracy. Pracuje w domu i – np. za pośrednictwem internetu – przekazuje wyniki swojej pracy pracodawcy.

Dopiero połowa roku, a japoński koncern wypuścił na rynek już kilka modeli

Natarcie Toyoty

Iq i Verso to najciekawsze tegoroczne debiuty Toyoty – każdy z tych modeli adresowany jest do zupełnie innej grupy odbiorców.

Piotr Walczak
pwalczak@prasapodlaska.pl


Fot. Piotr Walczak

Iq to najmniejszy model w gamie Toyoty

Miejskie autko i jednocześnie najmniejszy model w gamie japońskiego producenta. Mowa o Toyocie Iq. Dostępna jest w dwóch wersjach wyposażenia: Luna i Sol. W standardzie znajdziemy tu szereg nowoczesnych technologii, które mają zabezpieczać pasażerów przed skutkami wypadków.

Wyposażenie – optymalne

System zapobiegający blokowaniu kół podczas hamowania ABS i elektroniczny rozkład sił hamowania EBD to podstawa. Dodatkowo w aucie zamontowano układ BA, który automatycznie pomaga w hamowaniu awaryjnym. Odpowiednikiem ESP jest technologia VSC, która automatycznie kontroluje siłę hamowania i moc silnika, zapobiegając tym samym poślizgowi podczas pokonywania ostrych zakrętów na śliskiej nawierzchni. Wewnątrz znajduje się aż dziewięć poduszek powietrznych.

Ale to, co w nowej Toyocie przyciąga największą uwagę to jej rozmiary. Długość auta nie przekracza trzech metrów. W kabinie pasażerskiej znajduje się, wbrew pozorom, sporo miejsca. Jednak przy dwóch osobach na tylnych siedzeniach może nie być już tak luźno.

Zaletą tego pojazdu jest też niewielkie spalanie. Średnie zużycie paliwa nie przekracza 4,5 l/100 km. Auto może jechać z maksymalną prędkością 150 km/h. Do „setki" przyspiesza w 14,7 sek. (przy manualnej przekładni) i w 15,5 sek. (w wersji z automatyczną skrzynią biegów).

W Toyocie Iq możemy znaleźć m.in. czujnik deszczu. Automatycznie ustawia on odpowiednią szybkość i częstotliwość działania wycieraczek. W wersji z automatyczną skrzynią biegów pojawia się wskaźnik ekologicznej jazdy. Kontrolka informuje kierowcę, czy przyciska on pedał gazu w sposób... przyjazny dla środowiska.

Niestety, w aucie jest też pewien mankament – silnik. Producent proponuje zaledwie jeden motor benzynowy o pojemności niespełna litra. Jest on za to dostępny w wersjach z ręczną i automatyczną skrzynią biegów.

Wersję Luna kupimy za 54.300 zł, Sol kosztuje 58.800 zł (z ręcznymi skrzyniami biegów).

Większa siostra

Linia nadwozia Toyoty Verso jest wyrazista. Co prawda niczym specjalnym nie zaskakuje, ale też nie razi ekstrawagancją.

W kabinie przykuwają wzrok zegary, które umieszczone zostały na środku deski rozdzielczej. I to tyle, bo reszta wręcz emanuje prostotą. Ale co kto lubi. Verso nabywców znajdzie pewnie wśród kierowców w co najmniej średnim wieku. To dobrze, bo samochód jest typowo rodzinnym pojazdem.

Proste wykończenie wnętrza rekompensuje bogate wyposażenie standardowe: przednie poduszki powietrzne dla kierowcy i pasażera, poduszki boczne oraz airbag do ochrony kierowcy.

Nawet w najprostszej wersji (Luna) znajdziemy kurtyny powietrzne oraz ABS z EBD i wspomaganiem hamowania awaryjnego. Podstawą jest również system kontroli trakcji oraz układ HAC, czyli wspomaganie pokonywania podjazdu.

Ceny? Od 75.300 zł w wersji pięciomiejscowej (występuje również siedmiomiejscowa).

Komentarz

Piotr Walczak
dziennikarz motoryzacyjny



Kryzys? Możliwe. Faktem jednak jest, że koncerny motoryzacyjne zaskakują nas w tym roku co i rusz nowościami. Jak to w życiu bywa – jedne trafiają w gusta klientów, inne przechodzą prawie niezauważone. W każdym bądź razie na rynku nie wieje nudą. Świadczą o tym mniej lub bardziej udane debiuty aut. Dzisiaj prezentujemy samochody, które pojawiły się w polskich salonach przez ostatnie pół roku. Z pewnością brakuje tutaj opisów wielu modeli. Jednak nie byłoby możliwe napisanie o wszystkich nowościach 2009 na dwóch stronach gazetowych. Dlatego skupiliśmy się na tych, które naszym zdaniem są najciekawsze i zrobiły na nas wrażenie – np. stylistyką, szerokim wyborem silników i opcji wyposażenia, wreszcie – ceną, która nie odstrasza. Mam nadzieję, że będzie to przyjemna i interesująca lektura.

Peugeot 3008 jest autem typu crossover

Samochód prawie na każdą trasę

Pojazd ten oficjalnie zadebiutował w salonach w dniach 5-7 czerwca. Pozytywnie zaskakuje ceną, szczególnie gdy porówna się ją do innych modeli tej marki. Auto kosztuje od 69.900 złotych w wersji Trendy z silnikiem benzynowym 1.6 o mocy 120 koni mechanicznych. W standardzie znajdziemy oczywiście system ABS ze wspomaganiem hamowania awaryjnego, czołowe i boczne poduszki powietrzne kierowcy i pasażera oraz kurtyny. Nabywcy podstawowej wersji tego pojazdu mogą też liczyć na układ kontroli stabilności toru jazdy ESP oraz wspomaganie nagłego hamowania. Uwagę w modelu 3008 zwraca świetne wykończenie wnętrza, duży prześwit oraz szeroki grill i ogromne wręcz klosze reflektorów. Kabina jednak, naszym zdaniem, jest trochę ciasna... (pw)


Fot. Piotr Walczak

Duży grill i klosze reflektorów przyciągają wzrok

Dobre wyposażenie i niewygórowana cena to podstawa, by odnieść sukces na rynku

Chevrolet Cruze – auto rodzinne o sportowym wyglądzie

Projektantom udało się stworzyć auto rodzinne, które jednak przypomina nieco sportowy model, zwany coupe. Przynajmniej gdy ogląda się tył auta. Uwagę zwraca dosyć duży bagażnik – jego pojemność wynosi 450 litrów.

Wnętrze jest przestronne i wygodne. Natomiast wykończenie nie razi w oczy zbytnią ekstrawagancją, choć stylistom trudno odmówić odrobiny fantazji. Podobać mogą się przede wszystkim ciekawie zaprojektowane zegary. Ilość przełączników na desce rozdzielczej nie przyprawia o zawrót głowy, co jest zresztą sporym plusem tego modelu.

Podczas jazdy jest wygodnie. I to pomimo tego, czego można się spodziewać po sztywno zestrojonym zawieszeniu, jak to bywa przy autach typu coupe. Jednak na wybojach i nierównościach nie trzęsie.

Jedyny minus to trochę zbyt głośna praca silnika (w wersji LS z dwulitrowym dieslem). Niby wszystko jest w porządku, a trochę może to przeszkadzać w trakcie jazdy.

Podsumowując: jeśli weźmiemy pod uwagę całkiem bogate wyposażenie, a do tego szeroki pakiet dostępnych opcji dodatkowych, to Chevrolet Cruze ma szansę odnieść sukces na niełatwym polskim rynku. Tym bardziej, że cena tego modelu nie jest wygórowana w porównaniu do konkurencji.

Ceny Cruze zaczynają się od 49.990 zł w wersji Base (silnik 1.6 16V DOHC 113 KM). (pw)


Fot. Piotr Walczak

Mimo że Cruze przypomina trochę sportowe coupe, to jest bardziej wygodny niż klasyczne auta tego typu.

Liczba dnia

81,5

tysięcy złotych kosztuje najdroższa wersja Chevroleta Cruze LT z motorem 2.0 VCDi 16V SOHC 150 KM.

Seat Exeo przyciąga wzrok. W salonach pojawił się zaledwie kilka tygodni temu

Limuzyna z hiszpańskim temperamentem

Patrząc na model Exeo, na myśl przychodzi gorąca Hiszpania. Dlaczego? Bo we wszystkich autach Seata, niezależnie od wersji i klasy, nie da się nie zauważyć sportowego stylu i dynamicznej linii nadwozia.

Różne auta mogą się podobać, ale niewiele z nich potrafi zachwycić swoim wyglądem tak jak Exeo.

Chyba już charakterystyczną cechą Seatów jest duży grill z wyraźnym logo marki. Przednie reflektory Exeo są pewnym zaskoczeniem – klosze nie robią wrażenia tak wyrazistych, jakby można było się spodziewać i do jakich przyzwyczaiła nas debiutująca w ubiegłym roku Ibiza.

Samochód ten pewnie sprawdzi się jako auto dla biznesmena, bo wygląda bardzo reprezentacyjnie i elegancko. Siedzenia są twarde, ale wygodne. Ciekawie zaprojektowano deskę rozdzielczą – nie wieje nudą.

Wnętrze jest ciekawe – dwukolorowe. Taki zabieg stylistyczny sprawia wrażenie, że siedzi się w aucie już wyższej klasy. Z drugiej strony jednak, sporo beżowego koloru nie każdemu może przypaść do gustu. Ciekawe, czy są opcje, by zmienić tę barwę na jakąś inną...

Zegary są dobrze widoczne i wykonane z pomysłem. Kierowca ma do dyspozycji duży podłokietnik, dzięki czemu rozwiązany został problem, w jaki sposób oddzielić fotel kierowcy od pasażera, by było ładnie i gustownie. Dobre wrażenie, jakie robi Exeo, nie znika po usadowieniu się na kanapie w tylnej części kabiny. Trzy osoby mogą tu podróżować w komforcie – jest wystarczająco dużo miejsca na nogi, jak też nad głową. (pw)


Fot. Piotr Walczak

Exeo to limuzyna i zarazem auto o sportowym duchu

Ile kosztuje Exeo?

Ceny nowego Seata zaczynają się od 69.990 złotych w podstawowej wersji Reference z silnikiem benzynowym 1.6 MPi o mocy 102 koni mechanicznych i z sześciobiegową ręczną przekładnią. Cena ta będzie jednak obowiązywała tylko do końca czerwca. Potem prawdopodobnie wzrośnie do 76.990 zł.
Dla kierowców lubiących dynamiczną jazdę, producent przygotował benzynową jednostkę napędową o mocy 200 KM, czyli 2.0 TSI. To najmocniejsza jednostka w Exeo. Auto z nią kosztuje od 90.990 złotych (wersja Sport).

Nowa Mazda 3 to ciekawie zaprojektowane i wyróżniające się z tłumu auto

Udany debiut



Fot. Piotr Walczak

Mazda 3 w wersji sedan wygląda lepiej niż większość aut innych marek tego typu



Fot. Piotr Walczak

Hatchback „trójki" prezentuje się przyzwoicie, choć pewnie mogłoby być jeszcze lepiej

„Trójkę" kupimy w jednej z dwóch wersji nadwozia – sedan albo hatchback.

Piotr Walczak
pwalczak@prasapodlaska.pl

Do wyboru mamy cztery wersje wyposażenia (Comfort, Exclusive, Exclusive Plus, Sport) oraz cztery silniki o mocy od 105 do 151 koni mechanicznych.

Sedan może się podobać. Do szuflady można schować bajki, że auta tego typu nie wnoszą już nic nowego, a ich wygląd jest nudny. Tutaj styliści stanęli na wysokości zadania.

Klasa wyższa?

Samochód wyróżnia się masywną sylwetką, a jednocześnie na uwagę zasługuje płynna linia nadwozia. To auto nie tylko dla rodziny. Może sprawdzić się także jako... reprezentacyjna limuzyna. Wnętrze jest przestronne. Dużo miejsca jest zarówno na przednich, jak i tylnych fotelach.

Hatchback to propozycja raczej dla ludzi młodych. A to za sprawą nadwozia, które starszym kierowcom niekoniecznie musi przypaść do gustu. Trudno też sobie wyobrazić, by hatchback sprawdził się jako auto rodzinne, gdyż jest mniej przestronny niż sedan.

Wizualnie ta wersja prezentuje się całkiem dobrze, choć może projektantom przydałoby się trochę więcej odwagi i finezji?

W kabinie od razu zauważa się duże i czytelne zegary. Fotele są wygodne, dlatego nie ma co się martwić o komfort w podróży.

Znajdziemy tu wszystko

Mazda 3 jest dobrze wyposażona. W standardzie znajdziemy większość nowoczesnych systemów bezpieczeństwa czynnego i biernego.

Klienci mogą spodziewać się oczywiście układu przeciwpoślizgowego z rozdziałem siły hamowania na cztery koła (4W-ABS) i z elektronicznym rozdziałem siły hamowania EBD oraz systemem awaryjnego hamowania EBA. Układ dynamicznej kontroli toru jazdy DSC z elektroniczną kontrolą trakcji TCS to również podstawa. Nabywcy Mazdy 3 mogą też liczyć na podwójne przednie poduszki powietrzne, poduszki boczne oraz kurtyny z przodu i z tyłu.

Najtańsza wersja Comfort (w przypadku hatchbacka) z silnikiem 1.6 MZR o mocy 105 koni mechanicznych to koszt 63.900 zł.

Minusy auta? Tylko jeden silnik wysokoprężny. Trochę szkoda, ale może producent coś jeszcze dorzuci...

Zgrabna i wygodna Honda dla całej rodziny

City – nazwa mówi sama za siebie? Nie do końca

Honda City robi pozytywne wrażenie. Jest wystarczająco mała, by sprostać codziennej jeździe po miejskich i zatłoczonych ulicach i nie mieć większych problemów z parkowaniem, jednak wystarczająco duża, by mogło w niej komfortowo podróżować pięć osób.

Dlatego bez wątpienia jest to samochód, który najlepiej sprawdzi się jako auto rodzinne. Co prawda stylistyka nadwozia nie rzuca na kolana, ale z drugiej strony – nie odstrasza i auto może się podobać.

Co przykuwa wzrok? Niewielkie przednie reflektory. To chyba znak rozpoznawczy Hondy, bo większość jej modeli tak wygląda. A wydawać by się mogło, że obecnie króluje moda na duże klosze.

Wnętrze jest przestronne. Duża przednia szyba zapewnia dobrą widoczność. Fotele są twarde, co zresztą w ogóle nie przeszkadza, bo siedzi się w nich bardzo wygodnie.

Wygląd deski rozdzielczej nie jest razi monotonią. Zegary są czytelne, a poza tym podświetlane w kolorze grejfruta.

Pasażerowie podróżujący z tyłu nie mogą narzekać na brak miejsca. Pewnym mankamentem może być niewielka przestrzeń nad głową, czego przyczyną jest opadająca linia dachu. Osoby powyżej 180 cm wzrostu mogą niestety dotykać sufitu. Za to nie będą mieć problemu ze zmieszczeniem nóg. W standardzie możemy liczyć m.in. na klimatyzację, czołowe i boczne poduszki powietrzne, system zapobiegający blokowaniu kół ABS oraz układ wspomagania siły hamowania BA.

Hondę City kupić można w dwóch wersjach wyposażenia: Comfort i Elegance. Za pierwszą zapłacimy 54.900 zł, za drugą – 59.400 zł. City dostępna jest tylko z jednym silnikiem benzynowym – 1.4 i-VTEC o mocy 100 KM. (pw)



Fot. Piotr Walczak

Nadwozie City może się podobać – jest prosta, ale całkiem ładna

Krótko

Insignia Sports Tourer: nowatorska, inteligentna



Fot. GM Corp.

Limuzyna Opla – zarówna ona, jak i wersja sedan tego modelu – wzbudzają duże emocje w całej Europie.

Najbardziej nowatorskie systemy zastosowane w Sports Tourer to m.in. Opel Eye, czyli kamera rozpoznająca znaki drogowe i ostrzegająca przed zjeżdżaniem z pasa ruchu. Ciekawym rozwiązaniem jest system świateł AFL, który automatycznie wybiera jedną z dziewięciu funkcji oświetlania drogi przed kierowcą.

Najtańsza wersja auta z silnikiem benzynowym 1,6 l/115 KM kosztuje 83.400 zł. Najtańsza wersja z dieslem to już większy wydatek - co najmniej 96.400 zł (silnik 2.0 CDTI o mocy 110 KM). (pw)

Renault Megane zaskakuje nie tylko bogatym wyposażeniem, ale przede wszystkim dużym wyborem silników

Bezbronny maluch na miejskie ulice? W żadnym wypadku!



Fot. Piotr Walczak

Renault Megane wygląda ciekawie. Duże przednie reflektory nadają mu stylu i wyrazistości.

Samochód ten na pierwszy rzut oka przypomina auto przeznaczone do miejskiej jazdy. Ot, niewielki pojazd, którym łatwo powinno się manewrować, a ciasne parkingi to nie problem. Większość kierowców lubiących dynamiczną jazdę pewnie ominęłaby Megane szerokim łukiem. Tyle, że...

Auto robi spore wrażenie

Do wyboru mamy aż osiem silników. Najsłabszy z nich to jednostka napędowa diesla 1.5 dCi o mocy 85 koni mechanicznych. Do setki przyspiesza w 12,9 sek. Wynik jeszcze niezbyt imponujący, choć niezły.

Najmocniejsza jednostka zaś – 2.0 16 V TCE to już moc 180 KM! Auto z tym motorem rozpędza się do 100 km/h w niecałe 8 sekund. W tym przypadku bez obaw można wybrać się w dłuższą trasę i nie martwić się o problemy z wyprzedzaniem tirów.

Wygląd – prawie na piątkę

Znakiem rozpoznawczym samochodów marki Renault stał się już chyba ekstrawagancki styl tylnej części auta. Niby jest to hatchback jak każdy inny, a jednak się wyróżnia. Tak jest i w tym modelu, czyli odrobinę nietypowo, trochę dziwnie, ale za to ciekawie.

Przednie reflektory są bardzo duże. Podobnie tylne, choć projektantom jakby trochę zabrakło na nie pomysłu.

„Ale ekstra zegary!" – to pierwsza myśl po usadowieniu się za kierownicą auta. Znajdziemy tu także czytelny elektroniczny prędkościomierz. I to tyle. Reszta deski rozdzielczej przedstawia się raczej ubogo.

Drobne niedociągnięcia

W aucie siedzi się prawie jak w sportowym modelu, czyli stosunkowo nisko. W dziwnym miejscu został umieszczony hamulec ręczny – za wysoko, przez co niewygodnie chwyta się za rączkę.

Sporo przestrzeni nad głową nawet na tylnych siedzeniach to duży plus. Mało miejsca na nogi rekompensuje za to wygodna kanapa. (pw)

Ceny

Megane dostępny jest w czterech wersjach wyposażenia – Authentique, Expression, Dynamique i Privilege.

Auto kupimy już za 52.300 zł (Authentique z motorem 1.6 16V o mocy 100 koni mechanicznych). Ta sama wersja, ale już z silnikiem diesla (1.5 dCi o mocy 85 KM) kosztuje 60.700 zł.

Najdroższa, ale jednocześnie najlepiej wyposażona jest wersja Privilege. Za najtańszy motor (zasilany benzyną 1.4 16V TCE 130 KM zapłacimy 70 tysięcy złotych.

Samochód z silnikiem diesla 2.0 dCi o mocy 160 koni z filtrem cząstek stałych to w przypadku wersji Privilege koszt 87.700 zł.

Jest to jednocześnie najwyższa cena, którą trzeba zapłacić za nowy Renault Megane.

ALUFELGI, R15, oryginalne, 4 szt, BMW, 450 zł, k.Ciechanowca. 0664-810-202.

ALUFELGI, Vw, z oponami, orginalne, 16", 4 szt. 1.200 zł. Wasilków, 0602-135-231.

ALUFELGI, z oponami, oryginalne, R17, 5x120, grafitowe, stan bdb, BMW, 1.400 zł, Wasilków. 0691-738-656.

ALUFELGI+ koła, 4 szt, R13, Opel Astra, 600 zł, B-stok. 0661-130-775.

ALUFELGI+ opony, 215x75, R15, stan bdb, do auta terenowego, lub vana, Chevrolet, 1.300 zł, Wasilków. 0691-738-656.

ALUFELGI+ opony, R15, 5x114, 4 szt, 1.000 zł, lub zamiana na przyczepkę, zarejestrowaną, Grajewo. 0507-487-608.

ASTRA kombi 1,6i B (1994) silnik, podzespoły, stan bdb., 1 -2.000 zł. (0-85)652-43-25, 0511-131-722.

AUDI 100 (1984): mechaniczne, blacharskie, B-stok, 10-1.000 zł. 0505-065-984.

AUDI 100 (1985) pompa wspomagania kierownicy i hamulców, 100 zł, B-stok. 0693-608-705.

AUDI 100, 2,4D, (1991) blacharskie, mechaniczne, Supraśl, 10-400 zł. 0510-631-383.

AUDI 80, B3, 1.9D, blacharskie, mechaniczne, 10-1.200 zł, Dąbrowa B. 0512-478-610.

AUDI 80, VW, (1992) chłodnica, 210 zł, Białystok. 0511-778-870.

AUDI a4, 2,0 20V, powypadkowy na części, Suwałki, 50-100 zł. 0509-703-402.

AUDI A4, mechaniczne i blacharskie, od 10 zł-300 zł, Łomża. 0666-599-656.

AUDI A4,A6: alufelgi oryginalne, st.bdb, z oponami, Sokółka, 700zł. 0606-892-102.

AUDI B3, B4, VW Passat B3, B4, Seat Ibiza, Mondeo, wszystkie części z rozbiórki, 5-100 zł. 0505-512-0622..

AUDI B4: skrzynia biegów, 4 drzwi, 50-300 zł. gm.Augustów, 0691-540-186.

AUDI, 80, lusterka, lampy tylne, 50-200 zł, k.Grajewa. 0509-682-454.

AX 1,0: silnik, wtrysk, komputer, skrzynia 4-biegowa, stan bdb., 700 zł., Białystok. 0662-0720-525.

BAGAŻNIK dachowy do Citroen C3, Lanosa, Nubiry, 4 kpl., 40 -80 zł. kpl. (0-85)741-32-40.

BAGAŻNIK dachowy, Ford Scorpio, 120 zł, B-stok. 0602-804-382.

BAGAŻNIK do skody, nowy, 135 zł., Białystok. 0500-587-474.

BAGAŻNIK, mocowany na dach, uniwersalny, Suwałki, 200 zł. 0692-539-990.

BMW (1983-2000) używane, mechaniczne i blacharskie, 10 -300 zł. 0501-769-072.

BMW 318, skrzynia, most, inne mechaniczne, Suwałki, 10-280 zł. 0508-849-515.

BMW 520 E34: rozrusznik, alternator, tarcza sprzęgła, przekładnia, 100-250 zł, B-stok. 0513-953-314.

BMW E30,32,34,36: blacharskie, mechaniczne, Białystok, 10-1.000 zł/szt. 0504-974-277.

BMW E34, drzwi, klapa tył, podzespoły, ok.Grajewa, 20-100 zł. 0505-358-143.

BMW E36, (1992) blacharskie, mechaniczne, Suwałki, 5-200 zł. 0503-566-342.

BMW E36: wzmocnienie czołowe, górne, Białystok, 100 zł. 0798-012-579.

BMW, E-36, 1.8B, (1992), karoseria, tapicerki, od 20-1.500 zł, Sokółka, 0721-336-508, 0508-220-376.

BMW: alufelgi, 16", 5 szpilek, opony, stan bdb. 4 szt. 750 zł. Wys.Maz. 0504-501-295.

BOX dachowy, mcm, 700 zł, 0606-947-840, 0728-739-269.

C-180, 1.8B (1996) blacharskie, mechaniczne, 1-2.000 zł, Dąbrowa B-stocka. 0515-126-170.

CARO plus, 1.6B+gaz GLI (1997) hak, wspomaganie, alufelgi, lekko uszkodzony przód, 1.300 zł, gm.Szepietowo. 0692-457-112.

CARO, (1998), silnik, skrzynia biegów, 100- 250 zł/szt., B-stok, 0506-427-705.

CARO, Krynki, od 5- 50 zł, 0888-376-793.

CC 700, (1997) niebieski, blacharskie, mechaniczne, Janów, 10-200 zł. 0515-156-069.

CC, Seicento: bagażnik, Białystok, 100 zł. 0603-685-966.

CC: drzwi kompletne, 70 zł., Białystok. 0511-721-337.

CHŁODNICA do mercedesa vito, 200 zł, gm.Gródek, 0666-346-629.

CHŁODNICA ford mondeo TD, 150 zł, B-stok, 0691-965-509.

CHRYSLER Voyager (1994) mechaniczne i blacharskie, 50-250 zł., Suwałki. 0600-811-796.

CHRYSLER Voyager, T4, Transit, Sprinter, MB100, Avensis, Brava, Nubira, Felicia: blacharskie, mechaniczne, 5-200 zł. 0507-173-626..

CITOEN AX: komputer Bosch 0262200707, 9613113880, 200 zł, Czarna B-cka. 0692-026-935.

CITROEN AX (1992): zderzaki, szyby, błotnik, dmuchawa, inne z rozbiórki, od 20 zł, Białystok. 0662-070-525.

CITROEN AX 1,1 (1993) granatowy: mechaniczne blacharskie, 1-400 zł, Grodzisk. 0886-575-002.

CITROEN AX: mechaniczne, blacharskie, 5 -500 zł. szt. (0-85)657-56-56.

CITROEN BX, 1,9 D (1991) opony letnie zimowe, blacharskie, mechaniczne, Kleosin, 10-100 zł. 0604-083-032.

CITROEN BX, 1.6B (1987) silnik, skrzynia biegów, elementy zawieszenia, rozrusznik, alternator, 10-200 zł, gm.Michałowo. 0504-337-447.

CITROEN BX, 1.6B, zbiornik paliwa, skrzynia biegów, elementy zawieszenia, alternator, od 10 zł-100 zł, Topolany. 0504-337-447.

CITROEN C-1, peugeot 107, toyota aygo, alufelgi, koła zimowe, koło dojazdowe, od 120- 500 zł/klp, 0509-762-269.

CITROEN Xara Picasso, (2003) 2,0HDI, blacharskie, mechaniczne, B-stok, 10-2.000 zł. 0794-374-638.

CITROEN Xsara D i B, kombi: mechaniczne, blacharskie, Bielsk, 10-1.000 zł. 0506-725-507.

CITROEN, silnik, 1.000 zł. Białystok, 0500-123-129.

CIVIC, silnik kompletny 1.5, oraz karoseria, do 1.500 zł, Suwałki. (0-87)566-28-75.

CZĘŚCI do samochodów rosyjskich, niemieckich, francuskich, japońskich, koreańskich, hiszpańskich, włoskich, 10-500 zł. (0-85)653-99-88, 0602-804-382..

CZĘŚCI do silnika dnierp mt10, 650 cm3, 300 zł,B-stok, 0666-834-314.

CZOPY kół tylnych, kompletne, Toyota Corolla, powyżej (2000) 2 szt, 100 zł/szt, k.Szepietowa. 0608-052-238.

DAEWOO Tico, 800B, blacharskie, mechaniczne, 100-1.000 zł, k.Wys.Maz. (0-86)274-52-56.

DEAWOO, FSO, alufelgi, 4 szt. 300 zł. Białystok, 0662-191-656.

DO aut amerykańskich, blacharskie, lampy, chłodnice i inne, Suwałki, od 200-1.000 zł. 0694-940-127.

DRZWI do poloneza Atu, kpl, w stanie bdb, 100 zł/szt, Dobrzyniewo. (0-85)673-35-80.

DRZWI, prawe, 2szt, ciemna zieleń, Polonez, gm.Raczki, 120 zł. 0510-524-032.

DRZWI, prawe, nowe, do Fiata UNO, 3-drzwiowego, 200 zł. 0602-598-273.

ESCORT (1994) kombi: blacharskie, mechaniczne, 10-500 zł, Sztabin. 0665-085-235.

FELGA aluminiowa, Audi, 10-ramienna, opona letnia, 205/60/15, nowa, B-stok, 200 zł. 0516-445-056.

FELGI 16", 5x112, 4 szt., 40 zł. szt., Białystok. 0604-651-194.

FELGI 16", 5x112, do audi A4/A6 i VW, 4 szt., 300 zł/klp., 0509-762-269.

FELGI aluminiowe 17' +opony, 1.500 zł, Rutki. 0500-465-009.

FELGI aluminiowe, 2-opony, 235/60/18, stan bdb, Hyunday Sawtafei, Suwałki, 900 zł. 0500-025-438.

FELGI aluminiowe, 5szt, 14", opony letnie, 195/65, Audi, Suwałki, 550 zł. 0510-567-044.

FELGI metalowe do Forda Mondeo, 15', 6JX15X49.5, 4 szt, 30 zł/szt, Czarna B-cka. 0692-026-935.

FELGI stalowe 15", 2 szt., do BMW, 35 zł. szt., Białystok. 0604-695-822.

FELGI stalowe, 13" +opony, stan bdb., 350 zł/kpl, B-stok, 0516-445-056.

FELGI stalowe, 13/165/70, opony, 4szt, B-stok, 350 zł. 0516-278-630.

FELGI stalowe, 14", 2-komplety, Ford Mazda, B-stok, 200 zł/kpl. 0605-920-370.

FELGI stalowe, 4szt, Audi, Goniądz, 50 zł/szt. 0603-077-555.

FELGI, 15", 5x110, opony, +szpilki, B-stok, 1.400 zł. 0504-203-396.

FELGI, opony, letnie, zimowe, 22szt., od 13-16, 40 zł.szt. 22 sztuki. (0-85)663-17-25 po 16.00.

FIAT 126, blacharskie, mechaniczne, Suwałki, 10-100 zł. (0-87)563-16-87.

FIAT 126p: 2 felgi, 13", 20 zł/szt, B-stok. 0888-967-554.

FIAT CC, Uno: felgi R13 +opony, Sejny, 100 zł. 0663-203-904.

FIAT tepry i adu B3 80, blacharskie i mechaniczne, pow.Siemiatycze, od 10- 50 zł, 0501-737-277.

FIAT Uno 1,0 (1998): w całości na części, gm.Szepietowo, 1.500 zł. 0727-244-515.

FORD Mondeo (1996): mechaniczne, blacharskie, B-stok, 50-1.000 zł. 0505-065-984.

FORD escort (1994): drzwi, klapa przednia, tylnia, silnik, 1.400 zł., Nowodworce. (0-85)718-67-60.

FORD escort 1,6B (1995) mechaniczne i blacharskie, 10 -500 zł., gm. Boćki. 0506-533-780.

FORD Escort 1,8 (1994): mechaniczne, blacharskie, gm.Korycin, 10-800 zł. 0600-142-328.

FORD fiesta 1,2B (1994) mechaniczne i blacharskie, 10 -500 zł., gm. Boćki. 0506-533-780.

FORD Fiesta: mechaniczne, blacharskie, wszystkei z rozbiórki, 1-300 zł, Grodzisk. 0886-575-002.

FORD Sierra, 2.0B (1992) blacharskie, mechaniczne, od 10 zł-200 zł, gm.Ciechanowiec. 0663-428-422.

FORD transit, mechaniczne i blacharskie, 50 -1.500 zł., Białystok. 0600-795-744.

FORD Transita 2,5 D (1990): głowica, pompa wtryskowa, tylny most, 50-200 zł, ok.Zambrowa. 0607-253-683.

GAŹNIK, nowy, Fiat Seicento, 900 B, 200 zł, B-stok. 0600-530-366.

GŁOWICA, 1,6TD, Audi 80, VW, B-stok, 600 zł. 0665-355-896.

GŁOWICA, lefrektor prawy, Ford Escort, 1,8D, Biała Piska, 300 zł. 0511-445-077.

GŁOWICA, nowa, do spycharki Det75, 650 zł. gm.Tykocin, 0728-140-288.

GOLF I mechaniczne i blacharskie: 10-200 zł, ok.Suwałk. 0511-049-900.

GOLF III (2000) maska, prawy błotnik, drzwi prawe przednie, 500 zł, gm.Sokoły. 0502-460-139.

GOLF III 1,9TDI (1995): silnik na części, Augustów, 950 zł. 0723-744-349.

GOLF III, 1.8B (1993) silnik, i inne, 50-300 zł. Dąbrowa B-stocka, 0518-909-255.

GOLF III, 1.9TD (1994) mechaniczne, blacharskie, 10-200 zł. Kuźnica Białostocka, 0790-284-455.

GOLF III, 1.9TDI (1996) 1.500 zł, gm.Mońki. 0602-847-838.

GOLF III, kombi, blacharskie, mechaniczne, 10-300 zł, Łomża. 0666-599-656.

GOLF IV (2000) zawieszenie sportowe, 800 zł. Zambrów, 0662-731-569.

GOLF, Passat, Audi, Vectra, Astra, Omega, Calibra, Zafira, Xsara: mechaniczne, blacharskie, 5-200 zł. 0507-173-626..

HAK do audi 80, B2, 130 zł, 0601-513-748.

HAK do VW golf III, vento, 150 zł, B-stok. 0695-614-593.

HAK do VW passata B3, nowy, 80 zł, ok.Augustowa. 0510-146-169.

HAK holowniczy, oryginalny, Opel, 150 zł, B-stok. 0694-674-318.

HAK, do Żuk, Lublin, ok.Augustowa, 400 zł. 0607-970-700.

HONDA CB500 (1999) stan bdb, czerwony, 5.900 zł, Suwałki. 0512-839-268.

HYUNDAI pony: blacharskie i mechaniczne, 20-120 zł, B-stok. 0508-978-927.

INSTALACJA gazowa, sekwencyjna, używana, roczna, komplet, Kalinowo, 800 zł. (0-87)629-87-96.

JEEP Grand Cheroke, (2004) blacharskie, mechaniczne, Suwałki, 50-1.000 zł. 0500-025-438.

JELCZ, skrzynia biegów VI ZF, Augustów, 1.600 zł. 0604-213-643.

KAMAZ: most przedni i tylni, 1.500 zł. szt., gm. Łomża. 0602-554-909.

KAMAZ; zawory powietrza, drążki kierownicze, inne, nowe, 10-200 zł, pow.Wys.Maz. 0697-485-631.

KANISTRY, 5szt, Suwałki, 40 zł/szt. (0-87)566-28-34.

KARNISTER blaszany, 3 szt., 5, 10, 25 litrów, 10 -25 zł. (0-85)651-01-27.

KARNISTRY 20 l, 15 szt., 15 zł/szt., Hajnówka, 0500-663-920.

KIA Pregio 2,7D, Białystok, 50 -500 zł. 0667-421-798.

KIEROWNICA, skóra, VW Golf IV, zaślepka pp, Zambrów, 70 zł. 0519-567-669.

KLAPA, zderzak, tylne do Toyoty Avensis, 150 zł, Supraśl. 0506-911-335.

KOŁA 16", kompletne wraz z piastami, 2 szt., 140 zł/kpl, gm.Kleszczele, 0513-669-005.

KOŁA do fiata, uno, seicento, 13x70x155, z oponami letnimi,4 szt. 50 zł/szt. 0601-480-932.

KOŁA letnie, 185/65/14, kpl, VW, B-stok, 600 zł. 0605-920-370.

KOŁA, 13", 4x100, stalowe, opony letnie, 175/70, Renault 19, B-stok, 320 zł. 0880-343-472.

KOŁA, 135/R12, 4szt, ok.Zambrowa, 20 zł/szt. 0692-138-144.

KOŁA, felgi, opony letnie 13 -16,18 szt., od 40 zł. szt. (0-85)663-17-25.

KOŁA, komplet, 195/65/15, felgi stalowe, ok.Suwałk, 400 zł. 0509-094-565.

KOŁA, komplet, Żuk, Suwałki, 400 zł. 0517-662-824.

KOŁO kompletne, R14, mało używane, Skoda Octavia, 100 zł, k.Szepietowa. 0608-052-238.

KOŁPAKI, oryginalne, 20 zł. 0500-887-474.

KOMPLET zamknięć i zawiasów do izotermy lublinowskiej iglocar, 200 zł, gm.Dąbrowa B-stocka. 0511-993-384.

KONTENER z mercedesa, dł.4.10, szer.2.20, 2.500 zł, B-stok. 0606-670-967.

LUBLIN, silnik Andoria (1995) z osprzętem, 1.000 zł. gm.Wys.Maz, (0-86)275-20-14, po 17.

MASKA silnika, Mercedes 124 E-classe, 120 zł. (0-86)216-06-83.

MASTER, (1999), 2.5D, części mechaniczn ei blacharskie, od 10- 100 zł, Łomża, 0511-199-666.

MAZDA 323, 1.7D, chłodnica, 150 zł, (0-85)686-44-68.

MAZDA 323, 626, blacharskie, mechanicznie, od 20 zł-500 zł, B-stok. 0605-265-818.

MAZDA, alufelgi 15", 4x100, opony, stan bdb, 4 szt. 850 zł. Wys.Maz. 0504-501-295.

MERCEDES 123, silnik, 2400, stan bdb., 800 zł, (0-87)615-83-13.

MERCEDES 123D: skrzynia biegówIV, wał napędowy, maglownica, części silnika, 20 -300 zł., okolice Augustowa. 0515-589-693.

MERCEDES 124 3,0D (1991) blacharskie, mechaniczne, Sztabin, 10-1500 zł. 0665-085-235.

MERCEDES 124, 2D, (1991), mechanicznie, blacharskie, szyby, od 10- 1.000 zł, Czarna Białostocka, 0605-570-305.

MERCEDES 124, maska, przód, tył, błotniki przód, drzwi, lefrektory, ok.Augustowa, 30-200 zł. 0515-589-693.

MERCEDES 124D: zawieszenie przednie, tylne, niekompletne, podzespoły hamulców, 50 -200 zł., okolice Augustowa. 0515-589-693.

MERCEDES 190; elektronika, wahacz, wspomaganie, nagrzewnica, 100-250 zł, B-stok. 0606-944-841.

MERCEDES 508-608D (1987) wał korbowy nominalny, skrzynia biegów kompletna, szyby, 100-1.300 zł, Augustów. 0501-514-906.

MERCEDES 608, 3.9D (1978) silnik, zawieszenie, skrzynia biegów i inne, od 10 zł-1.800 zł, gm.Korycin. 0600-142-328.

MERCEDES 608: silnik kpl lub na części, pompa wtrysku, głowice, inne mechaniczne, 10-1.500 zł. (0-87)643-26-25.

MERCEDES C180, blacharsko-mechaniczne, od 10 zł-900 zł, Augustów. 0507-275-758.

MERCEDES, 123, 3,0D, blacharskie, mechaniczne, Suwałki, 100-1.500 zł. 0781-100-751.

MERCEDES, 14", felgi stalowe, 5 szt. 20 zł/szt. Białystok, 0602-842-987.

MITSUBISHI Colt 1,2 (1985-1988): mechaniczne, blacharskie, Hajnówka, 20-100 zł/szt. 0664-564-531.

NADBUDOWA polone truck, przeszklona, 2,5 m, 300 zł, gm.Czarna Białostocka, 0515-743-018.

NISSA Syrena, silnik, 2,3D, inne, stan bdb, B-stok, 50-2.500 zł. 0794-048-414.

NISSAN Primera, 2.0GT (1992) blacharskie, mechaniczne, 10-300 zł, gm.Szepietowo. 0665-602-659.

NISSAN sunny (1988)blacharskie, mechaniczne, 20-100 zł., Białystok. 0514-288-897 po 18.00.

NOWE prawe drzwi do Fiata UNO, 3- drzwiowego, 200 zł, 0602-598-273.

OLEJ syntetyk Castrol GTX Magnatec 5w-40, 4L, nowy, Białystok, 110 zł. 0505-930-322.

OMEGA b, lampy soczewkowe, nowyhak, czujnik parkowania, alufelgi, od 50- 200 zł/szt., gm.Zbójna, 0692-436-171.

OMEGA, 2.0 B ecotec (1994) 1.200 zł, gm.Mońki. 0602-847-838.

OPEL Astra Clasic: bagażnik, oryginalny, Białystok, 150 zł. 0603-685-966.

OPEL astra I, pokrywa silnika, błotnik prawy przedni, 200 zł. szt. 0515-077-046.

OPEL Astra, 1.7 itsuzu, turbina, głowica, od 400 zł-800 zł, Sokółka. 0511-072-728.

OPEL Cadett (1980) lampy, grill, inne, stan bdb. 10-50 zł. ok.Łomży, 0608-174-674.

OPEL Corsa, 1.7D (2000) blacharskie, mechaniczne, 100-1.500 zł, Mońki. (0-85)716-58-14, (0-85)716-21-67.

OPEL Corsa, Omega, Kadet, Astra, lusterka, lampy tylne, pompy paliwa, wspomagania, zderzaki, 50-200 zł, k.Grajewa. 0509-682-454.

OPEL Kadet, mechaniczne, od 50 zł-500 zł, Ciechanowiec. 0516-238-306.

OPEL Omega B (1995) kombi, mechaniczne, blacharskie, od 10 zł-300 zł, Łomża. 0666-599-656.

OPEL Vectra 2,0DTL: pompa wtryskowa, 10zł. 0766-999-169.

OPONY 11.2/24, 2 szt., 150 zł/kpl, gm.Nowe Piekuty, 0606-394-499.

OPONY 16", 2szt, 225\60\16, 40 zł\szt, B-stok. 0693-608-705.

OPONY Bridgestone, 2szt, 215\60, 17", prawie nowe, stan bdb, 350 zł\kpl, B-stok. 0605-265-818.

OPONY Continental, 4szt, 225\50\16, 200 zł\kpl, ok.Suchowoli. 0693-214-485.

OPONY Firestone 195/65/R15, 6mm, 2szt, Pirelli, 4mm, 2szt, 30 zł/szt. 0511-154-200.

OPONY Good Year 225/75 R15, 2 szt., 100 zł. szt., okolice Moniek. 0791-574-701.

OPONY letnie 175/65/R14 po jednym sezonie, 4x100, st.bdb, 150zł/szt. 0600-515-448.

OPONY letnie 175/70/R13, st.bdb, kpl, Suwałki, 300 zł. 0511-604-850.

OPONY letnie 175x70 R13, stan bdb, 300 zł, Suwałki. 0504-865-979.

OPONY letnie 235/35/R19 +alufelgi. kpl, Filipów, 2.100 zł. 0505-375-410.

OPONY letnie dunlop, na felgach bmw, 5 szt., 205/60R15, 5 szt., 300 zł/kpl, gm.Gródek, 0666-346-629.

OPONY letnie Michelin, 185x55xR15, 2 szt, 20 zł/szt, B-stok. 0514-183-115.

OPONY letnie R15x60x205, 2 szt, 35 zł/szt, B-stok. 0512-368-387.

OPONY letnie, 145x70, R13, 4 szt, 140 zł, k.Augustowa. (0-87)629-86-51.

OPONY letnie, 175x65, R13, 2 szt, 100 zł, k.Augustowa. (0-87)629-86-51.

OPONY letnie, 225x70x16, 450 zł. Augustów, 0661-958-257.

OPONY letnie, 225x70x16, 450 zł. Augustów, 0661-958-257.

OPONY letnie, 5 szt, 175/70/13, ok.Białegostoku, 150 zł. (0-85)719-70-68.

OPONY letnie, felgi, 15,16,17, od 50 zł. szt., Białystok. 0698-195-597.

OPONY letnie, felgi, 18 szt., od 13-17, od 35 zł. szt. (0-85)663-17-25 po 16.00.

OPONY letnie, st.bdb, 4 szt, R14, gm.Sokółka, 60 zł/szt. (0-85)711-70-32, 0506-234-273.

OPONY nexen 225/50 R16, jak nowe, 2 szt., 350 zł., Białystok. 0503-979-949.

OPONY samochodowe, 13-16", 17 szt. 250zł/kpl. gm.Puńsk, (0-87)562-13-33.

OPONY używane, 4 szt., 175/70/R14, stan bdb., 160 zł., Białystok. 0504-764-928.

OPONY zimowe 155/70/R13, kpl, +felgi stalowe, Grajewo, 350 zł. 0695-647-939.

OPONY, 13", 4 szt. 300 zł. stan bdb. Grajewo, 0664-383-126.

OPONY, 14", 4 szt. 200 zł. Grajewo, 0664-383-126.

OPONY, 155/80/R13, 2szt, ok.Zambrowa, 50 zł/szt. 0692-138-144.

OPONY, 155/80/R13, 4 szt., 40 -75 zł. szt. (0-85)741-32-40.

OPONY, 165/70/R14, 4 szt., 40 -75 zł. szt. (0-85)741-32-40.

OPONY, 185x65 R14, 2 szt, 30 zł/szt, B-stok. 0698-634-087.

OPONY, 205/65/15C, 4 szt., 50 zł. szt., Białystok. 0501-344-835.

OPONY, 235x75x17.5, 8 szt, stan db, 700 zł, Dąbrowa B-stocka. 0605-764-304.

OPONY, 255/65/16C, 4 szt., 50 zł. szt., Białystok. 0501-344-835.

OPONY, 2szt, 225/40/18, Suchowola, 250 zł. 0693-214-485.

OSIE do lawety, 2 szt, 400 zł/szt, Kolno. (0-86)278-62-96.

PASSAT, 1.9TDI (2006) silnik uszkodzony, na części, 10-1.000 zł. Białystok, (0-85)743-31-24.

PEUGEOT 405, 1,9D, skrzynia biegów 5-biegowa, oś, alufelgi, opony, blacharskie, Bielsk Podlaski, 5-350 zł. 0512-454-695.

PEUGEOT Boxer, Fiat Ducato, blacharskie, mechaniczne, od 100 zł-2.500 zł, gm.Grajewo. 0697-640-110.

PLANDEKA celna, nowa, 4.40x2.25x2.25m, 650 zł, Suwałki. 0600-135-885.

PODNOŚNIK samochodowy, hydrauliczny, 2t, 6.000 zł. (0-86)219-84-86.

PODUSZKI powietrzne do mercedesa okulara, 4 szt., 300 zł/szt., Korycin, 0501-680-757.

PODWOZIE Jelcza Stayera 6x4, 5.000 zł, Wys.Maz. 0602-246-229.

POKRYWA bagażnika, Ford Fiesta, (1993) Augustów, 200 zł. 0695-748-239.

POLONEZ (1998) bez dokumentów, blacharskie, mechaniczne, 10-200 zł, B-stok. 0603-260-700.

POLONEZ Caro 1,6: skrzynia biegów, silnik, Białystok, 300 zł. (0-85)741-90-24.

POLONEZ Caro, wszystkie części z rozbiórki, 10 -500 zł. 0501-524-697.

POLONEZ caro, wycisk sprzęgła, lampy, komputer, wtryski, 10-30 zł. (0-85)718-87-35.

POLONEZ: lampy, zderzaki, 5 -20 zł., Białystok. 0511-721-337.

POMPA wtryskowa, vw, audi, 1.9TDi, 600 zł, gm.Kuźnica, 0695-455-992.

POMPKA zamka centralnego do Golfa III, 100 zł, Białystok. 0722-540-641.

RAM ochronna wlot powietrza, do samochodu terenowego, 1.800 zł, B-stok, 0602-333-079.

RENAULT 19, 1.7B, silnik, skrzynia, z całym osprzętem, 450 zł. Białystok, 0662-191-656.

RENAULT 5, 9, 19: wahacz, końcówki, linki, itp., 20-170 zł. 0500-587-474.

RENAULT Laguna 2,0 (1996): mechaniczne, blacharskie, Białystok, 5-500 zł. 0500-878-276.

RENAULT laguna, (1995) 2,0B, blacharskie, mechaniczne, Suwałki, 5-200 zł. 0788-590-185.

RENAULT Megane (1996-99): blacharskie, mechaniczne, bez silnika, Białystok, 40-150 zł. 0602-575-274.

RENAULT Megane (2003) nagrzewnica z klimatyzacją, Białystok, 50 zł. 0602-575-274.

RENAULT Megane 1,6 (1997): skrzynia biegów, Białystok, 450 zł. 0602-575-274.

RENAULT Megane 1,9DTi (1997): mechaniczne, blacharskie, Sejny, 20-1.800 zł. 0516-097-377.

RENAULT Stansa, 2.1B (1993) blacharskie, mechaniczne, 10-1.000 zł, Ełk. 0510-976-868.

ROBUR: reduktor skrzyni biegów, st.db, silnik, st.bdb, 250-1.500 zł. 0664-966-757.

ROLETA, Ford Galaxy, (2002) Ostrołęka, 200 zł. 0692-024-323.

ROVER 600,618,620,623 Diesel/Benzyna, sedan: mechaniczne, blacharskie, Bielsk Podlaski, 10-1.000 zł. 0506-725-507.

ROZRUSZNIK, alternator od silnika Andoria, 150 zł, ok.Zambrowa. 0786-023-739.

SCORPIO (1992) z rozbiórki, blacharskie, mechaniczne, 5-100 zł. Suwałki,0889-406-311.

SEAT Cordoba, (1997/99)bez silnika, blacharskie, mechaniczne, 100-500 zł, k.Wys.Maz. (0-86)274-52-56.

SEAT toledo, (1994) blacharskie, mechaniczne, Nurzec Stacja, 50-900 zł. 0791-246-916.

SEAT toledo, vento, cordoba, nubira, xsara, xsantia: blacharskie, mechaniczne, 5-200 zł. 0507-173-626..

SEICENTO 900: półosie, rozrusznik st.bdb, Sejny, 80-200 zł. 0663-203-904.

SIEDZENIA samochodowe do szybkiego montarzu, 3-osobowe, 1.800 zł/kpl, B-stok, 0602-333-079.

SIERRA, kombi, 1.8B+gaz (1993) blacharskie, mechaniczne, 5-500 zł, k.B-stoku. 0516-324-593.

SILNIK 1,6 do poloneza, stan idealny, 750 zł, Zambrów. 0698-780-010.

SILNIK 1,7 TD isuzu, głowica, turbina, pompa paliwa, inne mechaniczne, 50-600 zł, Ciechanowiec. 0516-238-306.

SILNIK 1,7D, Opel Astra, B-stok, 900 zł. 0605-688-726.

SILNIK 1.6D do forda, 400 zł, ok.Ełku. 0500-786-741.

SILNIK 1.6D,po remoncie, do golfa III, 1.200 zł, Czarna Białostocka, 0886-272-177.

SILNIK 1.9D, do poloneza, 500 zł, B-stok, 0501-304-591.

SILNIK 100 od Robura, po NG dzwon, kpl., oszczędny, 1.500 zł. 0725-523-730.

SILNIK 2,0 do Opla Vectry, 450 zł, Wasilków. 0513-781-513.

SILNIK 2,5TD, (1999) Peugeot Boxser, gm.Piątnica, 2.000 zł. 0515-473-933.

SILNIK DAF 400, 2,5TD, ok.Augustowa, 800 zł. 0885-132-241.

SILNIK do polo, ibiza 1.0 benzyna, 800 zł., Suwałki. 0725-380-352.

SILNIK do VW Passat B5, silnik 1.9TDI, 110KM, z osprzętem, od 10 zł-1.800 zł, ok.Ciechanowca. (0-86)277-28-63.

SILNIK do VW passat, 1.9TDI (2002), Łomża, 1.200 zł. 0692-161-103.

SILNIK do Vw T4, uszkodzony, 2,5 TDI, 2.500 zł, Augustów. 0500-222-462.

SILNIK do żuka po remoncie, 692 zł, 0506-712-185.

SILNIK komplety +skrzynia, komputer, BMW E36, 1.8B, (1992), 1.500 zł, Sokółka, 0721-336-508, 0508-220-376.

SILNIK mercedes 2.0, 500 zł, Suwałki, 0604-756-850.

SILNIK motocyklowy, WFM175, 200 zł. Białystok, (0-85)746-05-55.

SILNIK od żuka, po remonice, z osprzętem, 300 zł, B-stok, 0791-714-768.

SILNIK, 1,4 1,9, na części, VW Golf, Łomża, 10-1.500 zł. 0608-437-745.

SILNIK, 1,6B, stan db, Vw Golf II, B-stok, 400 zł. 0665-355-896.

SILNIK, 1,7TD, kompletny, opel, Bielsk Podlaski, 1.600 zł. 0608-441-431.

SILNIK, 1.1B (1991) na gaźniku, Ford Fiesta, stan db, 300 zł, do uzg, Suwałki. 0503-091-832.

SILNIK, 1.7DTI 16V, do opla, od 10 zł-1.000 zł, Augustów. 0504-453-741.

SILNIK, 1.8B, VW, 600 zł, B-stok. (0-85)676-34-08.

SILNIK, 1.9TDI (2000) Volvo S-40, na części, 700 zł. 0504-303-230.

SILNIK, 2,3D, kompletny, skrzynia biegów, Ford Sierra, B-stok, 550 zł. 0510-715-816.

SILNIK, 3,8B, skrzynia biegów, Dodge Grand Caravan, Sokoły, 1.500 zł. 0663-534-998.

SILNIK, skrzynia b iegów, 4,7 V8, Jeep Grand Cherocke, Suwałki, 1.500 zł. 0500-025-438.

SILNIK, skrzynia biegów, Ford Focus ZX4, Boguty, 3.000 zł. 0513-301-470.

SILNIK, skrzynia biegów, inne, Fiat 126p, ok.Zambrowa, 10-90 zł. 0692-138-144.

SILNIK, VW LT 28, 2,4TD, B-stok, 1.500 zł. 0515-229-159.

SILNIK+ mechaniczne, Star 200, 3.000 zł, k.Suwałk. 0887-379-762.

SKODA Favorit: hak, zderzak, chłodnica, inne, 50-500 zł, Suwałki. (0-87)566-28-34, 0502-193-312.

SKODA Felicja, 1.6B (1999) blacharskie, mechaniczne, 10-400 zł, Hajnówka. (0-85)684-46-76, 0606-505-131.

SKRZYNIA biegów do BME 3 E36, 300 zł, ok. Ciechanowca. 0516-397-459.

SKRZYNIA biegów IV do audi 80, B2, 200 zł, B-stok, 0601-513-748.

SKRZYNIA biegów, 5-biegowa, kompletna, Polonez, 220 zł, B-stok. (0-85)653-47-20.

SKRZYNIA biegów, renault 19, 1.9D, 250 zł, gm.Ciechanowiec, 0663-428-422.

SKRZYNIA biegów, silniki, Audi, Vw, inne, diesel, benzyna, Suwałki, 500 zł-1.000 zł. 0694-940-127.

SKRZYNIA biegów, uszkodzona, VW Golf, Seat Cordoba, 1.4 B, 150 zł, Ostrów. Maz. 0600-347-913.

SKRZYNIA biegów,ford mondeo, manualna, TD, (1998), 500 zł, B-stok, 0691-965-509.

SKRZYNIA ładunkowa 7.2\2.45\0.5, burty aluminiowe, do stara 1142, 1.500 zł, B-stok. 0665-223-248.

SPRZĘGŁO, vw golf IV 1,9 sdi, kpl., nowe, Białystok, 450 zł. 0511-778-870.

STACYJKA z kostką, przewodami, nowa, Polonez Caro, 50 zł, B-stok. 0600-530-366.

STAR 200, silnik, most, rama, resory, paka z plandeką, koła 900x20, od 250 zł-2.500 zł, Knyszyn. 0501-760-548.

SUBARU legacy, blacharskie, mechaniczne, 10 -1.000 zł., Mońki. 0608-061-702.

SUZUKI sweet (1994): silnik, skrzynia, inne, 10 -900 zł., Białystok. 0792-178-372.

SZPAKÓWKA taxi, mała, Suwałki, 150 zł. (0-87)565-14-16.

SZYBA przednia i tylna do samochodu Skoda S100 (1973) 100 zł., okolice Zabłudowa. 0503-391-530.

SZYBA tylna do Skody Felicji, 100 zł, 0601-480-932.

SZYBA tylna, daweoo lanos, hatchback, 250 zł, B-stok, 0698-659-826.

SZYBY do Nysy, 300 zł. 0728-195-952.

SZYBY do Nysy, 300 zł. 0728-195-952.

T4, 2.4D, mechaniczne, 5-100 zł, Łomża. 0691-536-359.

TRABANT 601, blacharskie, mechaniczne, od 1 zł-50 zł, B-stok. 0695-614-593.

TURBINA z golfa 1.6TS, 200 zł, Pisz, 0506-932-840.

TYLNY most z osprzętem, do poloneza caro plus, 120 zł, gm.

STREFA BIZNESU
LOKALNY PORTAL PRZEDSIĘBIORCÓW

Wszystko o regionalnym biznesie



www.strefabiznesu.wspolczesna.pl

- Przeczytaj aktualne wiadomości
- Znajdź porady biznesowe
- Poznaj regionalnych menedżerów
- Wymień się doświadczeniami

GAZETA WSPÓŁCZESNA

MZ (1991) 150ccm, st.db, gm.Suchowola, 1.500 zł. 0782-160-127.
MZ 250, do remontu, ok.Suwałk, 350 zł. 0502-659-135, po 16.
MZ 251, stan bdb (1989) 1.300 zł. Augustów, 0508-590-186.
MZ ETZ 150, (1991) ubezpieczony, stan bdb, gm.Jaświły, 1.600 zł. (0-85)716-15-42.
MZ ETZ 250 (1988) stan bdb., ubezpieczony, 1.600 zł. (0-85)716-76-81.
MZ ETZ 250, po kapitalnym remonmcie, zarejestrowany, 1.200 zł, ok. Wys.Maz. 0516-143-624.
MZTS 150, stan db, dokumentacja, 550 zł, ok.Sokółki. 0728-253-404.
OGAR 200, stan bdb, 350 zł, k.Augustowa. 0695-052-763.
OGAR 200, stan bdb, 600 zł, ok.Łap. 0511-171-535.
OGAR 200, stan db, gm.Radziłów, 250 zł. 0792-851-746.
OGAR, jawka wał,cylinder, gaźnik i inne, 2- 40 zł/szt., (0-85)663-28-85.
PEUGEOT (1998),,viva city, stan bd., 1.800 zł, Zamabrów, 0514-182-160.
QUAD 110 (1997) 1.050 zł, Sokółka. 0668-024-033.
QUAD 110ccm (2009) bieg wsteczny, Białystok, 1.800 zł. 0796-401-430.
QUAD 150 (2005) stan bdb, 3.200 zł, Sokółka. 0507-530-072.
QUAD 200 (2008) stan db, 2.500 zł, Czarna B-stocka. 0791-499-655.
QUAD 200, (2008) ok.Kolna, 3.000 zł. (0-86)474-01-35.
QUAD 250, 4.000 zł, Zambrów. 0795-527-677.
QUAD ATV 150, (2008) stan bdb, Zambrów, 3.500 zł. 0500-125-260.
QUAD, 110ccm (2008) stan bdb. 1.250 zł. Wys.Maz. 0696-676-965.
QUAD, 90 ccm, nowy, 2.000 zł, B-stok. 0723-522-674.
QUAD/ATV (2008) poj.200, zarejestrowany, ok.Suwałk, 4.300 zł. 0696-125-277.
RIEJU Yamaha (2004) stan bdb., 6.000 zł., gm. Klukowo. 0513-291-845.
ROMET 205, 2-biegowy, po remoncie, z dokumentami, 750 zł. 0512-612-022.
ROMET Komar, ubezpieczony, 420 zł. (085)716-76-81.
ROMET Ogar 200, st.bdb, po remoncie, zarejestrowany, 550zł, Suwałki. 0504-772-355.
ROMET Ogar 200, stan db, gm.Płaska, 550 zł. 0663-472-932.
ROMET stan bdb., po remoncie, 400 zł, Knyszyn, 0515-292-811.
ROMET stella, (1992), zarejestrowany, ubezpieczenie, stan bdb., 500 zł, Pańki, 0505-661-168.
ROMET, 2-biegowy, stan bdb, 300 zł, do uzg, ok.Augustowa. 0660-333-237.
ROMET, 3-biegowy, stan bdb, oryginał, 700 zł, gm.Juchnowiec Kościelny. 0503-130-353.
SILNIK ES, 20KM, dodatkowo części, stan db, ok.Olecka, 1.200 zł. 0504-571-901.
SILNIK, 4-suw, 125 ccm, do skutera, 900 zł, k.Ełku. 0506-446-512.
SILNIK, kompletny, Komar, 150 zł, k.Sokół. 0512-028-589.
SIMPSON Enduro, F53, stan bdb. 1.300 zł. ok.Augustowa, 0504-942-117.
SIMSON 50, do złożenia w częściach, 500 zł, do uzg, ok.Czyżewa. (0-86)275-54-40. wieczorem.
SIMSON S51 (1983) sprawny, Białystok, 1.050 zł. 0608-699-414.
SIMSON S51, (1983), cylinder 60, 1.200 zł, B-stok, 0694-624-559.
SIMSON S51, dodatkowo silnik na części, 600 zł, ok.Tykocina. 0798-507-017.
SIMSON S51, Sokoły, 500 zł. 0666-086-203.
SIMSON s51, stan bdb., 1.650 zł., okolice Olecka. 0512-324-988.
SIMSON S51, zarejestrowany, stan db, ok.Puńska, 1.000 zł. 0698-283-913.
SIMSON S51B, 21tys/km, stan bdb, Czyżew, 1.700 zł. 0517-525-597.
SIMSON S53, (1996), opłacony, stan bdb., zabdany, 2.500 zł, Szepietowo, 0513-411-853.
SIMSON SR50 (1989) zarejestrowany, 800 zł, Sejny. 0791-942-242.
SIMSON, skuter, sr50, stan bdb., (1987), 1.500 zł, ok.Czyżewa, 0600-526-019.
SKIPPER piadzio 125, (1995), 2.000 zł, gm.Kołaki, 0781-402-676.
SKUTER 50 ccm, Suzuki Katana, 1.200 zł do uzg. Wys.Maz. 0516-143-624.
SKUTER Aprilia SR 50, (2001) +kask, Zambrów, 3.700 zł. 0502-116-501.
SKUTER Aprilla (2000) 3.500 zł., gm. Juchnowiec. 0606-314-580.
SKUTER Aprilla 50 (1997) 2.500 zł., Grajewo. 0665-874-552.
SKUTER Aprilla Area (2003) stan idealny, 4.000 zł, Łapy. 0512-829-997.
SKUTER Gilera, 125ccm (1998) uszkodzony silnik, 1.100 zł, k.Ełku. 0506-446-512.
SKUTER Honda (1999) stan bdb, 1.700 zł do uzg. ok.Wys.Maz. 0798-519-809.
SKUTER Honda (1999) stan bdb., zadbany, 1.700 zł., pow. Wys. Maz. 0798-519-809.
SKUTER Honda Bali, stan bdb, 1.400 zł, Zambrów. 0660-708-603.
SKUTER Jetforce, (2007) stan bdb, Łapy, 5.800 zł. 0697-563-366.
SKUTER JinLun JL50QT-5 (2005) 2-osobowy, stan bdb., 1.800 zł. 0508-165-522.
SKUTER Keeway Hurricane, 2.000 zł. 0515-728-822.
SKUTER Kimko (2005) 125ccm, niebieski, 3.200 zł. Suwałki, 0798-537-425.
SKUTER kymaco, (1995),mstan bdb., ok.Zambrowa, 14.500 zł, 0608-778-704.
SKUTER Kymco Top Boy (2004) 50cmm, +kilka części po generalnym remoncie, 2.300 zł. 0505-158-462.
SKUTER Kymco, (2008) gm.Śniadowo, 4.200 zł. 0691-741-125.
SKUTER Malaguti, niebieski, 50cm., stan db., 2.500 zł. 0512-612-022.
SKUTER MB Kitro, 50 ccm (2003) chłodzony cieczą, stan bdb, 4.500 zł, k.Siemiatycz. 0604-487-950.
SKUTER Peugeot Speedfight 2 (2006) 3.300 zł, Łomża. 0502-960-383.
SKUTER Peugeot Speedfight II, 100 ccm (2005) metalik, 9.5 ty.km, 4.200 zł, Augustów. 0661-066-688.
SKUTER Peugeot SV 125, uszkodzony, 2.100 zł. 0517-185-979.
SKUTER Peugeot Viva Citi, (2007) B-stok, 4.500 zł. 0512-650-761.
SKUTER Peugeot Vivacity (2003) 10.000km, 2.800 zł, gm.Andrzejewo. (0-86)271-73-62.
SKUTER Piaggio Energy, (2000) czarny, stan bdb, gm.Łomża, 3.300 zł. (0-86)219-32-39.
SKUTER Piaggio Typhon, stan bdb, tuning mechaniczny, 3.200 zł, B-stok. 0798-981-758.
SKUTER rex 50 na licencji yamahy, stan bdb., 1.600 zł, do neg. gm.Wizna, 0516-992-498.
SKUTER Romet, fabrycznie nowy, 2.800 zł, gm.Poświetne. 0505-701-768.
SKUTER Romet787, gm.Jasionówka, 2.950 zł. 0510-280-892.
SKUTER Simpson, silnik po remoncie, w całości lub na części, 600 zł. 0600-019-128.
SKUTER Simpson, zarejestrowany (1988) 1.200 zł., kolice Moniek. 0791-574-701.
SKUTER spalinowy, (2008), nowy na grawancji, stan bdb., 2.400 zł, B-stok, 0794-007-875.
SKUTER Suzuki Epicuro 150, 20KM, (2000) spalanie około 3l, stan bdb, gm.Dąbrowa Białostocka, 5.200 zł. 0601-063-453.
SKUTER Suzuki Sepia, 50ccm, (1994)1.500 zł. 0862-737-004.
SKUTER Swing, (2007) 49ccm, ok.Łap, 2.000 zł. 0608-705-264.
SKUTER Yamaha Cygnus, (2004) stan bdb, gm.Brańsk, 4.100 zł lub zamiana na motocykl z koszem. 0516-109-594.
SKUTER Yamaha MBK BOOSTER, (1996) B-stok, 2.000 zł. 0504-444-539.
SKUTER Yamaha, 1.800 zł. 0605-398-976.
SKUTER Zipp Jazzy (2007) mało używany, 2.500 tys.km, 3 kaski, stan idealny, 2.500 zł, do neg, k.Suwałk. 0511-049-886.
SKUTER zipp, jazzy, (2006), 50, alarm, stan bd., granatowy, 1.400 zł, Prostki, 0511-320-230.
SKUTER, (2008), 2.100 zł, 0504-740-543.
SKUTER, Simpson (1987) 1.300 zł. gm.Jeleniewo, 0512-527-867.
SKUTER, Zumico 50,(2008) ubezpieczony, Zaczerlany, 1.500 zł. 0601-495-320.
SUZUKI 750, ścigacz (1987) olejak, 3.800 zł. 0501-524-697.
SUZUKI GS500 (1997) stan bdb. 5.800 zł. gm.Turośń Kościelna, 0798-686-428.
SUZUKI GS500 (XII 1990) 4.000 zł, Bielsk Podl. 0500-198-060.
SUZUKI gsx 750, inazuma, 86 KM, (2000), 6.200 zł, Filipów, 0505-375-410.
SUZUKI GSX F750 (1997) 750ccm, czarny, Mońki, 6.700 zł. 0511-348-366.
SUZUKI GSXF600, (2003) Szumowo, 8.000 zł. 0692-804-995.
SUZUKI GSXR 125KM, (1997) żółto-biały, stan bdb, Grajewo, 8.700 zł. 0668-677-098.
SUZUKI GSXR750 K5 (2005) 160KM., 19.000 zł., Wys. Maz. 0725-271-355.
SUZUKI GSXS 600 (1999) stan bdb, 8.500 zł, do uzg, Zambrów. 0696-970-005.
SUZUKI LTZ 250 (2004) 8.500 zł. 0600-074-823.
SUZUKI SV650 (2001) 8.500 zł. 0606-210-335.
SUZUKI, K1, 600ccm (2001) czarna, stan bdb. brak czachy, 7.500 zł. Sejny, 0509-161-028.
SUZUKI, RF900, 140KM (1997) zarejestrowany, stan bdb, 6.500 zł. Małkinia Górna, 0609-672-278.
TRIUMF Sprint 900 (1995) stan bdb., 6.900 zł., okolice Białegostoku. 0501-452-837.
TZ 350, (1988) gm.Czyżew Osada, 500 zł. 0501-840-891.
VX, 805ccm (1993) kufry, nowa opona, nowy rozrząd, 5.500 zł. ok.Augustowa, 0502-369-616.
WAS 175, uszkodzona, ok.Augustowa, 350 zł. 0512-726-986.
WSK 125 sprawny, stan bdb, 600 zł, ok.Łap. 0511-171-535.
WSK 125, po remoncie silnika, składana rama z części, 320 zł. 0508-966-711.
WSK 125, stan bdb, 500 zł lub zamiana. (0-87)644-94-46.
WSK 175 (1980) 450 zł lub zamiana, ok.Białegostoku. 0506-308-804.
WSK M06 dwuramówka (1964) sprawna, 400 zł. (0-85)716-76-81.
YAMAHA 850TRX, stan db., (1996), przygotowany di sezonu, niebieski, 6.200 zł, 0518-261-872.
YAMAHA 900XJ, stan db, 4.000 zł, do uzg, Kowale Oleckie. 0503-400-129.
YAMAHA Beluga (1991) stan db, 1.700 zł, gm.Sokoły. 0512-082-384.
YAMAHA Diversion, (1994) XJ600, ok.Suwałk, 4.600 zł lub zamiana na markowy skuter. 0504-049-896.
YAMAHA FZR 600, (1989) 3.000 zł. (0-86)219-31-54.
YAMAHA J550, (1984) B-stok, 2.200 zł. 0662-180-042.
YAMAHA R1, 1.000cmsześc., (1999) niebieski metalik, 13.000 zł. 0693-214-485.
YAMAHA TTR600, enduro (2006) stan idealny, 16.900 zł. 0501-654-354.
YAMAHA TZR, 50ccm (2004) stan bdb, 4.800 zł, k.Augustowa. 0724-650-451.
YAMAHA Virago 550 (1996) st.bdb, 10.900 zł. 0601-373-568.
YAMAHA V-Star (2002) 650ccm, Knyszyn, 16.900 zł. 0604-107-228.
YAMAHA WR400S, bez możliwośco rejestracji, 7.200 zł, B-stok, 0692-190-835.
YAMAHA WST classik 650, (2004), 8 tys km, jak nowa, 21.000 zł, Zambrów, 0500-125-260.
YAMAHA XP600, (1988) stan bdb, lwł, Zambrów, 4.500 zł. 0600-182-344.
YAMAHA XT125R, (2006), 4200 km, 6.200 zł do neg, B-stok, 0664-926-590.
YAMAHA XZ550, (1985) stan bdb., 4.500 zł., Gołdap. (0-87)615-41-23, 0794-762-799.
YAMAHA YBR 25, (2006), srebny metalik, 6 tys km, bezwypadkowa, stan iealny, 5.800 zł, Zambrów, 0694-438-247.
YAMAHA ZX4, (1999) ok.Ciechanowca, 10.500 zł. (0-85)657-88-55.
YAMAHA, 125 ccm (1997) 3.500 zł, Ełk. 0510-976-868.
YAMAHA, Diversion XJ, 600 Sccm (1998) bordowy metalik, przygotowany do sezonu, 7.000 zł, B-stok. 0603-107-791.
ZIP quantum, (2006), 3.000 zł, ok.Łomży, 0505-439-087.

NAUKA

ANGIELSKI, B-stok, 20 zł/60min. 0508-581-875.
FIZYKA, matematyka, 45 zł/90 min, Białystok. 0508-934-494.
HISTORIA, WOS, 30 zł/60 min, B-stok. 0792-028-155.
J.POLSKI, historia, korepetycje, doświadczony nauczyciel, Białystok, 25 zł/h. 0516-867-527.
KOMPUTEREK, tłumacz mówiący angielsko-polski Partner X5, 150 zł. (0-85)653-13-47.
KOREPETYCJE z biologii, pomoc przy pisaniu prac, 20 zł/h. 0692-688-875.
MATEMATYKA, fizyka, chemia, geografia, gimnazjum, 25 zł/45 min. Białystok, 0796-709-513.
MATEMATYKA, fizyka, nauczyciel, każdy zakres, LO, gimnazjum, egzaminy, także dojazd, 25 zł/60 min, Białystok. (0-85)741-72-59.
NAUCZYCIEL z certyfikatem Goethe Institut, dojazd, 30 zł. godz. 0691-029-790.
NIEMIECKI, korepetycje, także w domu ucznia, nauczyciel, 20-25 zł/60 min. B-stok. (0-85)741-39-24, 0513-362-069.

ZDROWIE

ZDROWIE I URODA

DEPILATOR, nowy, gwarancja, Philips, 50 zł. Łomża, 0665-769-725.
DOMOWA lampa leczcnicza solux, nieużywana, 80 zł, B-stok, (0-85)744-16-46.



FOTEL rehabilitacyjny, 1.500 zł, B-stok. (0-85)651-67-99, 0662-148-444.
KONCENTRATOR tlenu, stan idealny, 2.200 zł., B-stok. 0606-944-841.
LAMPA bioptrom Zeptera, średnia, 2.200 zł, gm.Rutki. 0508-997-598.
LASER biostymulacyjny czerwieni, nie używany, Białystok, 800 zł. 0606-944-841.
MATERAC magnetyczny, 300 zł, B-stok, 0669-470-333.
ORBITEK magnetyczny, 600 zł. Białystok, (0-85)732-10-47.
PERFUMY Elizabeth Taylor, 100ml, 100 zł, B-stok, 0518-477-768.
URZĄDZENIE do fizykoterapi z polem magnetycznym Viofor-JPS, stan idealny, 5.500 zł., Białystok. 0606-944-841.
WÓZEK inwalidzki składany, stan bdb, 250 zł, Suwałki. 0504-865-979.
WÓZEK inwalidzki, składany +poduszka odleżynowa, 600 zł, B-stok. (0-85)742-76-22.
WÓZEK inwalidzki, st.bdb, Białystok, 200 zł. (0-85)676-02-63, 0514-497-525.
WÓZEK inwalidzki, toaletowy, nowy, Suwałki, 500 zł. 0500-648-154.
ZAKUPIĘ, lampa, Zepter, Bioptron, średnia lub duża. 0606-944-841.

NIERUCHOMOŚCI

BIURA NIERUCHOMOŚCI

❑ **„PÓŁNOC", 085/732-06-00**

***BIAŁYSTOK** ul. Kilińskiego 12 (085)732-06-00. Łomża ul. Dworna 10, (086)216-40-00
BIAŁYSTOK, Al. Piłsudskiego lokal użytkowy o pow. 451m2, budynek wolnostojący, ogrodzony, przed nieruchomością ogólnodostępny parking. 15.785
HERMANÓWKA gm Juchnowiec rolno- budowlana o pow.1900 m2, ładna działka otoczona lasem, położona przy drodze asfaltowej. 130.000
IGNATKI gm Juchnowiec Kościelny działki budowlana w przepięknej okolicy, teren suchy z pojedyńczymi drzewami, z uzbrojenia: prąd, wodociąg. 149.000
KONWALIOWA 80m2, IVp, płyta, przestronne mieszkanie, oddzielne wejścia do pokoi, na podłogach panele i mozaika, wymienione okna. 285.000
KURIANY gm Zabłudów działka rolna o pow.2200m2, dojazd drogą asfaltową, na działce prąd, dojazd drogą asfaltową. 242.000
MALMEDA 48m2, IIp, cegła, niezależne pokoje, na podłogach panele, ściany malowane, łazienka razem z wc. 215.000
MOŃKI Wyzwolenia lokal użytkowy o pow. 196,4m2, budynek wolnostojący, Ip, 2pokoje z kompletnym umeblowaniem, ogólnodostępne miejsca parkingowe. 3928
NOWOGRÓDZKA 45m2 parter cegła, okna wymienione, kuchnia w zabudowie, ściany malowane, spokojna okolica, 222.000zł
OLISZKI gm Choroszcz działka budowlana o pow. 846 m2, dojazd drogą utwardzoną, uzbrojenie terenu prąd, wodociąg 50m od działki. 120.000
PROLETARIACKA 39m2, IIp, starsza cegła,wyremontowane, ściany malowane,na podłogach panele, parkiet i terakota. Aneks kuchenny w zabudowie. 160.000
RÓŻANA 50m2, Ip, ocieplona płyta, słoneczne mieszkanie o funkcjonalnym układzie pomieszczeń, do częściowego remontu. 195.000
SŁOWACKIEGO 49 m2, IIIp, cegła, niezależne pokoje, w salonie kominek, w mieszkaniu funkcjonalna garderoba, kuchnia umeblowana. 240.000 zł
SOBOLEWO gm Supraśl działka budowlana o pow. 1000 m2, płaska, ogrodzona, narożna, sąsiedztwo domów jednorodzinnych, idealna pod wymarzony dom. 195.000 Zł
SOBOLEWO gm Supraśl działka budowlana o pow. 1014m2, w kształcie trapezu, częściowo zagospodarowana, w cichej dobrze zinfrastrukturowanej okolicy. 285.000
TUROŚŃ Dolna gm Turośń Kościelna działka rolna o pow 3000m2, dojazd drogą asfaltową i ok 500m szutrową, kształt prostokąta, prą, wodociąg, kanalizacja ok 60m od działki. 90.000
UPALNA 58m2, IIp, płyta, stolarka okienna wymieniona, na podłogach dębowy parkiet, do bezpośredniego wprowadzenia. 240.000 zł
WASILKÓW lokal użytkowy o pow. 4837 m2, zespół budynków wolnostojących, magazynowo -biurowych, teren utwardzony, ogrodzony i oświetlony z całodobową ochroną. 9,50 zł/m2
WASILKÓW ul. Kościelna , 25m2, IVp, płyta, zadbane mieszkanie do bezpośredniego wprowadzenia, 118.000zł

MIESZKANIA

❑ **KUPIĘ**

BIAŁYSTOK, dobra lokalizacja, 2 lub 3-pokojowe, do 50 mkw., do 150.000 zł. 0508-244-727.
BIAŁYSTOK, 2-pokojowe, bez pośredników, do 150.000 zł. 0508-244-727.
BIAŁYSTOK, 3-pokojowe, bezpośrednio, ok.160.000 zł. 0668-427-799.
BIAŁYSTOK, centrum, 2-pokojowe, stan bdb. 0606-379-966.
BIAŁYSTOK, do 30 mkw., poddasze, skosy z możliwością anteroli, nowe budownictwo. 0609-613-311, (0-85)679-25-38.
BIAŁYSTOK, do 80 tys., tel. 0-604-906-514.
BIAŁYSTOK, kawalerka do 100.000 zł. 0600-566-780.
BIAŁYSTOK, murowany, drewniany, do rozbiórki, 0511-927-322.
BIAŁYSTOK, ok.48mkw, do 5 lat. (0-85)663-34-84.
BIAŁYSTOK, około 40 mkw., może być do remontu, stara cegła, płyta, 0503-391-530.
BIAŁYSTOK, ul. Wyszyńskiego lub okolice, 2-pokojowe, I-II piętro, w rozsądnej cenie, bezpośrednio. 0501-131-957.
BRAŃSK, mieszkanie lub dom z działką. 0602-314-822.
MOŃKI, 2 lub 3 -pokojowe. 0508-305-135.
W Białymstoku, bez pośredników do 40 mkw. (0-86)476-40-65.
W Suwałkach 2-pokojowe 36-48 mkw. 0669-024-209.

❑ **SPRZEDAM**

AUGUSTÓW, 50 mkw, II p., os.Wester Platt, 195.000 zł, 0600-272-844.
AUGUSTÓW, ul. 3 Maja, centrum, 79 mkw, 220.000 zł. (0-87)644-57-80, 0663-228-017.
BIAŁYSTOK ul.Zwycięstwa, 27mkw, 2-pokojowe, balkon, piwnica, ocieplany, 129.000 zł. 0602-120-964.
BIAŁYSTOK, Dziesięciny, 3-pokojowe, 60mkw, IVp, 185.000 zł. 0506-393-251.
BIAŁYSTOK, Nowe Miasto, 2-pokojowe, 48,8mkw, wysoki parter, 223.000 zł. 0509-996-468, po 19.
BIAŁYSTOK, ok.Makro, 2-pokojowe, 45mkw, po remoncie, ładnie wykończone, bezpośrednio, 175.000 zł. 0790-324-705.
BIAŁYSTOK, os. Bema, 40 mkw., parter, do remontu, 149.000 zł. 0602-441-435.
BIAŁYSTOK, os. Nowe Miasto, 3-pokojowe, parter, ładne, ciepłe, wspólnota, ogrodzony parking, 230.000 zł. 0664-966-757.
BIAŁYSTOK, os.Dziesięciny, 2-pokojowe, 33 mkw, II-piętro, płyta, balkon, nowe okna, 133.000 zł. 0608-235-813.
BIAŁYSTOK, os.Dziesięciny, 54mkw, 3-pokojowe, IV-piętro, duży balkon, cegła, do lekkiego odświeżenia, 205.000 zł. 0607-261-602.
BIAŁYSTOK, os.Mickiewicza, 53,4 mkw, IIp., 2-pokojowe, 240.000 zł do uzg. 0502-645-208.
BIAŁYSTOK, os.Nowe Miasto, 60mkw, 3-pokojowe, IIIp, cegła, 330.000 zł. 0502-454-300.
BIAŁYSTOK, os.Piasta, 58 mkw. 4-pokojowe, IVp, 180.000 zł. 0608-716-221.
BIAŁYSTOK, os.Wygoda, 48mkw, 3-pokojowe, parter, nowe okna, możliwość zakupu mebli, 175.000 zł. (0-85)675-27-19.
BIAŁYSTOK, Sady Antoniukowskie, 25mkw, kawalerka, Ip, 112.000 zł. (0-85)651-01-27.
BIAŁYSTOK, Sady Antoniukowskie, 53.10 mkw., 3-pokojowe, IIIp., własnościowe, 200.000 zł. 0601-835-239.
BIAŁYSTOK, ul. Dworska, 30 mkw., Ip., cegła (2000) urządzone, 144.000 zł. 0602-441-435.
BIAŁYSTOK, ul. Gruntowa, 27 mkw., 2-pokojowe, 140.000 zł. 0514-563-909.
BIAŁYSTOK, ul. Towarowa, 62 mkw., 4-pokojowe, do remontu, IVp., 190.000 zł. 0508-185-611.
BIAŁYSTOK, ul. Zachodnia, 40 mkw., +garaż, wysoki parter, komfortowe, 290.000 zł. 0508-541-336.
BIAŁYSTOK, ul.Antoniukowska, 3-pokojowe, 46.5 mkw, IIp, 196.000 zł. (0-85)652-68-24, 0727-575-178.
BIAŁYSTOK, ul.CChrobrego, 2-piętro, kawalerka, cegła, 35mkw, 155.000 zł. 0692-643-377.
BIAŁYSTOK, ul.Ciepła, 57mkw, 3-pokojowe, IIIp, bezpośrednio, po kapitalnym remoncie, zabudowy, meble, 245.000 zł. 0501-233-047.
BIAŁYSTOK, ul.Dobra, 2-pokojowe, 49mkw, 2-piętro, 177.000 zł. 0511-200-329.
BIAŁYSTOK, ul.Dziesięciny, 60mkw, 3-pokojowe, IV-piętro, nowe okna, pomieszczenia niezależne, bezpośrednio, 210.000 zł. 0508-576-147.
BIAŁYSTOK, ul.Gajowa, 2-pokojowe, 48 mkw, Vp, płyta, ocieplone, 176.000 zł. 0608-400-067.
BIAŁYSTOK, ul.Leszczynowa, 2-pokojowe, 36 mkw, Ip, 140.000 zł. 0508-351-785.
BIAŁYSTOK, ul.Leszczynowa, 2-pokojowe, 36 mkw. I-piętro, 140.000 zł. 0504-125-942.
BIAŁYSTOK, ul.Łąkowa, 54mkw, 2-pokojowe, IIp, nowe, wykończone, osobne wejście, na gabinet, kancelarię, 5.000 zł/mkw. 0503-384-610.
BIAŁYSTOK, ul.Mazowiecka, kawalerka, 23mkw, IIIp, po remoncie, 114.000 zł. 0609-613-360.
BIAŁYSTOK, ul.Narewska, 2-pokojowe, 37mkw, IVp, cegła, st.db, 132.000 zł. 0506-414-007.
BIAŁYSTOK, ul.Nowy Świat, 74 mkw, IV-piętro, 297.000 zł. 0603-704-720.
BIAŁYSTOK, ul.Palmowa, 60mkw, 3-pokojowe, Ip, atrakcyjna lokalizacja, rozkład pomieszczeń, wolne od zaraz, 229.000 zł. 0791-268-808.
BIAŁYSTOK, ul.Sybiraków, 48 mkw, 2-pokojowe, 268.000 zł. 0606-220-438.
BIAŁYSTOK, ul.Zachodnia, 62,9mkw, 3-pokojowe, umeblowana kuchnia +AGD, wysoki parter, cegła (2005) ogrodzone, 360.000 zł. 0607-851-890.
BIAŁYSTOK, Waszyngtona, 53mkw, 2-pokojowe, parter, ogródek, zabudowa kuchni, do zamieszkania, 195.000 zł. 0606-304-541.
BIAŁYSTOK, Zielone Wzgórza, 84 mkw, 4-pokojowe, III piętro, do wprowadzenia, 280.000 zł. 0600-352-506.
BIELSK Podl, ul.Mickiewicza, 3-pokojowe, 64mkw, 150.000 zł, lub zamienię na mniejsze 2-pokojowe. (0-85)730-78-09.
BIELSK Podlaski, ul.Kazanowskiego, 60 mkw, 3-pokojowe, Ip., 170.000 zł. 0502-086-892, (0-85)730-31-56.
BIELSK Podlaskie, ul.3- go Maja, 36,54 mkw, IV p, centrum, 2.400 zł/mkw, (0-85)730-90-01.
CZARNA B-cka, ul.Sienkiewicza, 59 mkw, 3-pokojowe, IVp. 137.000 zł. 0513-392-552.
DĄBROWA Białostocka, kawelerka, 29,27 mkw, parter, 64.000 zł, 0724-299-279 po 16.
DĄBROWA B-stocka, kawalerka, 30 mkw, parter, okolice Biedronki, 60.000 zł. 0691-472-717.
EŁK, ul.Warszawska, 72 mkw. VIp. widok na jezioro, 2.750 zł/mkw, 0604-446-043.
GM.FILIPÓW, 92 mkw, po remoncie, komfortowe, bezczynszowe, działka, budynek gospodarczy, 100.000 zł,0510-180-810.
GOŁPAD, ul.Żeromskiego 1, 3- pokojwe, 53,6 mkw, I p., 130.000 zł, 0662-044-043.
GRAJEWO, 60 mkw., bdb., lokalizacja, umeblowane, możliwość przesłania zdjęć e-mailem: resona@interia.pl, 2.300 zł. mkw. 0608-529-342.
GRAJEWO, os.Tysiąclecia, 44mkw, 2-pokojowe, po remoncie, możliwość sprzedaży mebli, 2.500 zł/mkw. 0728-358-457.
KLEOSIN, 44 mkw., 2-pokojowe, 215.000 zł. 0698-636-203.
KLESZCZELE, trasa Siemiatycze-Hajnówka, 2-pokojowe, 48mkw, IIp, cicha okolica, 80.000 zł. 0511-329-940.
KLUKOWO, 31 mkw., IIp., 50.000 zł. 0503-731-237.
KNYSZYN, 35 mkw, 2-pokojowe, Ip., wyposażone, meble, 95.000 zł. 0696-774-414.
KOWALE Oleckie, ul. Kościuszki, 64 mkw, parter, 2pokojowe, 65.000 zł. (0-87)523-81-80, 0609-181-486.
KOWALE Oleckie, ul.Kościuszki, 90 mkw, 3-pokojowe, wyposażona kuchnia, ogród, garaż, wszystkie media, 135.000 zł, (0-87)523-81-80, 0609-181-486.
KSIĘŻYNO, 190 mkw, działka 530 mkw, częściowo niewykończony, 290.000 zł. 0692-410-816.
LIPSK, 48mkw, 2-pokojowe, IIp, 75.000 zł. 0885-508-666.
LIPSK, 4-pokojowe, 72mkw, IIIp, zadbane, ładne, 70.000 zł. (0-87)642-34-17.
ŁAPY, 3 -pokojowe, 47 mkw., I piętro, cegła, nowe okna, balkon, 145.000 zł. 0601-435-709.
ŁAPY, centrum, 2-pokojowe, 48 mkw, parter, balkon-loggia 132.000 zł. 0697-103-483.
ŁAPY, centrum, 60 mkw., 3-pokojowe, IIp, 164.000 zł. 0603-484-160.
ŁOMŻA, centrum, 2-pokojowe, 47 mkw, VIIp, po remoncie, 149.000 zł. 0665-081-004.
ŁOMŻA, ul.Kołłątaja, 72,5mkw, 5-pokojowe, IVp, umeblowane, nowe okna, 180.000 zł. (0-86)218-29-41, 0517-860-005.
MAZURY, 2 pokojowe, 50 mkw., I piętro, własnościowe, księga wieczysta, 48.000 zł. (0-87)615-95-77.
NAREW, 60 mkw., komfortowe +garaż murowany, działka rekreacyjna, 300 mkw., 130.000 zł. 0606-644-229.
OLECKO, centrum, 2 -pokojowe, 35 mkw., 110.000 zł. 0660-985-141.
RACZKI, 2 -pokojowe, III piętro, częściowo umeblowane, 90.000 zł. 0516-739-204.
RACZKI, 2-pokojowe, 48 mkw, parter, 2.400 zł/mkw. 0721-057-570.
RAJGRÓD, ul.Warszawska, kawalerka, 38 mkw, parter, do remontu, 49.000 zł. 0666-086-704.
RAJGRÓD, ul.Zabielskiego, 3-pokojowe, 64 mkw, IIIp, częściowo umeblowane, 156.800 zł. (0-86)272-90-22.
RAJGRÓD, ul.Zabielskiego, 4-pokojowe, 73.5 mkw, IIp, widok na jezioro, 177.000 zł. 0506-633-883.
SUWAŁK, ul.Paca, 3-pokojowe, 53mkw, Vp, po kapitalnym remoncie, 165.000 zł. 0508-183-088.
SUWAŁKI, 3- pokjowe, 53 mkw, 160.000 zł, 0508-433-543.
SUWAŁKI, 3- pokojowe, IV p, 70 mkw, os.Falka, 250.000 zł, 0509-829-828.



SUWAŁKI, 36 mkw, parter, os.Północ, wysoki standard, 125.000 zł, 0691-557-626.
SUWAŁKI, 3-pokojowe, 150.000 zł. 0508-069-136.
SUWAŁKI, centrum, 38 mkw, parter, nowe budownictwo, 130.000 zł. 0692-776-897.
SUWAŁKI, centrum, 67mkw., 3-pokojowe, Ip., własnościowe, 230.000 zł., lub zamienię na mniejsze okolice Ełku. 0661-123-620.
SUWAŁKI, centrum, ul.1-go Maja, 72mkw, Ip, wykończone, 2.800 zł/mkw. 0600-552-788.
SUWAŁKI, Falka, 2-pokojowe, 45mkw, IVp, 110.000 zł. 0509-054-313.
SUWAŁKI, Nowomiejska, 74mkw, 4-pokojowe, IIIp, 210.000 zł. 0501-558-101, 0508-319-923.
SUWAŁKI, os.Kamena, 40 mkw, 2-pokojowe, IVp. wyremontowane, 125.000 zł do uzg. 0663-281-443.
SUWAŁKI, os.Północ, 2-pokojowe, 49mkw, IIIp, 123.000 zł. (0-87)566-22-30, 0697-308-698.
SUWAŁKI, osiedle Kamena, 74,9 mkw., III piętro, 224.000 zł. 0665-838-280, 0601-414-236.
SUWAŁKI, Północ, 3-pokojowe, 84mkw, po remoncie, IIp, 240.000 zł. 0512-562-346.
SUWAŁKI, ul. 1 Maja, 56,80 mkw, 3pokojowe, IV p. 156.000 zł. 0504-777-631.
SUWAŁKI, ul. Falka, 55,4 mkw, 3-pokojowe, IIIp, po remoncie, wysoki standard, 180.000 zł. 0502-703-177.
SUWAŁKI, ul. Nowomiejska, 63 mkw., 3-pokojowe, IVp., wysoki standard, 210.000 zł. 0602-662-280.
SUWAŁKI, ul.Daszyńskiego, 3-pokojowe, 56 mkw, kuchnia umeblowana, 185.000 zł. 0501-491-645.
SUWAŁKI, ul.E.Plater, 66mkw, 3-pokojowe, IIIp, 220.000 zł, 0505-234-904.
SUWAŁKI, ul.Klonowa, 2-pokojowe, 48mkw, IV-piętro, 125.000 zł. 0606-337-651.
SUWAŁKI, ul.Kowalskiego, obok Kauflandu, 3-pokojowe, 60mkw, VIIIp, st.bdb, 155.000 zł. 0666-813-537.
SUWAŁKI, ul.Noniewicza, 3-pokojowe, 75 mkw, IVp, zabudowa kuchni, przedpokoju, 244.000 zł. 0602-765-141.
SUWAŁKI, ul.Noniewicza, 50mkw, 2-pokojowe, 145.000 zł. 0513-644-016.
SUWAŁKI, ul.Nowomiejska, 63mkw, 3-pokojowe, 190.000 zł, do uzg. 0665-460-797.
SUWAŁKI, ul.Paca, 3-pokojowe, 52 mkw, VIII, umeblowane, winda, 165.000 zł. 0698-529-116.
SUWAŁKI, ul.Paca, 3-pokojowe, 52mkw, IIp, umeblowane, 3.000 zł/mkw+ możliwość wynajęcia garażu, dwóch pomieszczeń gospodarczych. 0508-037-328.
SUWAŁKI, ul.Pułaskiego/os.Falka, parter, 56.2mkw, garaż, 220.000 zł. 0508-167-284.
SUWAŁKI, ul.Witosa, 3-pokojowe, 62,9mkw, IIIp, po remoncie, 200.000 zł. 0505-751-647.
SZEPIETOWO, 3 -pokojowe, 65 mkw., I piętro, 2.500 zł. mkw. 0601-361-590.
SZEPIETOWO, 65 mkw, po remoncie, ocieplone, 150.000 zł. 0505-248-410.
WARSZAWA, Praga Północ, kawalerka, 28mkw, Ip, 185.000 zł. 0784-129-029.
WASILKÓW, drewniany 160mkw, działka 750mkw, 390.000 zł/na mieszkanie, działkę budowlaną do 20km od B-stoku, dopłata. 0517-982-330.
WYS. Maz., ul. Jagiellońska, 45 mkw., 2-pokojowe, IIp., +garaż, 180.000 zł. 0500-482-912.
WYSOKIE Mazowieckie, centrum, 3-pokojowe, 46.55 mkw, IIp, 140.000 zł. 0663-156-229.
ZABŁUDÓW, 37 mkw, IIIp, 110.000 zł. 0504-008-246.
ZAMBRÓW, ul.Grunwaldzka, 67mkw, 2-pokojowe, Ip, 160.000 zł. 0601-321-032.

❑ ZAMIENIĘ

AUGUSTÓW, 50 mkw, ul.Rynek Zygmunta Augusta, centralne ogrzewanie, na piece, parter, (0-87)643-65-28, 0502-974-346.
BIAŁYSTOK, 2-pokojowe, 38 mkw., IVp., +działka rekreacyjna zamienię na domek na wsi. 0668-419-583.
BIAŁYSTOK, Białostoczek, 3-pokojowe, 67mkw, Ip, własnościowe, na mniejsze. (0-86)652-50-70, 0695-785-707.
BIAŁYSTOK, os.Białostoczek, 2-pokojowe, 48 mkw, IVp, na podobne zadłużone, parter lub z windą. 0604-695-822.
BIAŁYSTOK, os.Wygoda, 48mkw, 3-pokojowe, parter, nowe okna na mniejsze, 2-pokojowe, może być w wieżowcu. (0-85)675-27-19.
BIAŁYSTOK, Słoneczny Stok, 3-pokojowe, 58,5m, IIIp, na mniejsze do 40mkw, II-IIIp, ok.Słoneczny Stok. 0781-640-159.
EŁK, os.Północ I, 4-pokojowe, 76.40 mkw, VIIIp, na mniejsze lub dom, możliwość dopłaty. 0728-706-846.
KLEOSIN, 51mkw, IIp, na dom, ewentualnie z dopłatą. 0606-214-114.
OTWOCK /k Warszawy, mieszkanie ZBM, 38 mkw, zamienię na Suwałki, 0697-710-761.
SOKÓŁKA, 2-pokojowe, 36 mkw, na podobne lub mniejsze w Białymstoku. 0500-568-499.
STAROGARD Szczeciński, 50 mkw, 3-pokojowe, na takie same w Białymstoku, 0798-324-067.
SUWAŁKI, ok.64mkw, 3-pokojowe, na dom, siedlisko w okolicach Suwałk, 0510-510-682.
ZAMBRÓW, ul.Bema, 3-pokojowe, na dom, parterowy, Zambrów, okolice. (0-86)271-19-03.

MIESZKANIA/STANCJE

❑ WYNAJMĘ

AUGUSTÓW, 2- pokojowe, 60 mkw, dom wolnostojący, przy centrum, 1.000 zł/m-c, 0505-626-010.
AUGUSTÓW, 2-pokojowe, IVp, 600 zł +liczniki. 0601-257-616.
AUGUSTÓW, ul.Śródmieście, 55mkw, 3-pokojowe, Ip, 600 zł +liczniki. 0885-800-030.
BIAŁYSTOK, 3- pokoje+ kuchnia, kulkuralnym osobom, 350 zł/pokój, (0-85)676-06-30.
BIAŁYSTOK, 3 -pokojowe, os. Młodych, 350 zł. osoba +media. 0517-936-135.
BIAŁYSTOK, Aleja Piłsudskiego, 2-pokojowe, umeblowane, kaucja 1.000 zł, 1.000 zł +światło, gaz. 0501-680-585.
BIAŁYSTOK, Antoniuk, kawalerka, 25mkw, po remoncie, pani, 700 zł +liczniki. 0607-636-198.
BIAŁYSTOK, centrum, 2 pokoje w samodzielnym mieszkaniu, umeblowane, paniom, 350 zł. pokój. 0695-402-965.
BIAŁYSTOK, centrum, 24mkw, 1-pokojowe, umeblowane, po remoncie, 950 zł+liczniki. 0508-220-491.
BIAŁYSTOK, centrum, 3-pokojowe, nowe, umeblowane, studentom, studentkom, 1.200 zł +liczniki. 0507-833-798.
BIAŁYSTOK, centrum, 3-pokojowe, umeblowane, 1.200 zł. 0510-373-129.
BIAŁYSTOK, centrum, drewniany domek, 2-pokojowe, kuchnia, częściowo umeblowane, 600 zł. 0500-712-787.
BIAŁYSTOK, centrum, pokój, 600 zł. (0-85)676-34-08.
BIAŁYSTOK, Dziesięciny, kawalerka umeblowana, 790 +liczniki. 0500-010-665.
BIAŁYSTOK, Dziesięciny, pokój, 300 zł. 0782-438-575.
BIAŁYSTOK, kawalerka lub 2-pokojowe, od około 15 września, do 800 zł. 0888-359-765.
BIAŁYSTOK, Leśna Dolina, 2-pokojowe, 56mkw, umeblowane, od zaraz, 800 zł. 0743-30-36.
BIAŁYSTOK, Mieszka I, 3-pokojowe, nieumeblowane, po remoncie, 1.000 zł.+światło, 0506-685-229.
BIAŁYSTOK, ok.centrum, 2-pokojowe, dziewczynie, od lipca, 365 zł. 0517-793-143.
BIAŁYSTOK, os. Nowe Miasto, 40 mkw., 2-pokojowe, 1.400 zł. miesięcznie. 0508-541-336.
BIAŁYSTOK, os. Pieczurki, 2-pokojowe, umeblowane, 300 zł/osoba. 0508-996-487.
BIAŁYSTOK, os. Sienkiewicza, pracującej w samodzielnym mieszkaniu, 350 zł. 0728-377-055.
BIAŁYSTOK, os.1000-lecia, 2-pokojowe, umeblowane, 52 mkw, od 10 lipca, 900 zł +liczniki +kaucja. 0508-587-660.
BIAŁYSTOK, os.Bojary, pokój, umeblowany, niepalącym, blisko centrum, 350 zł. 0507-236-150.
BIAŁYSTOK, os.Dojlidy, pokój+ wspólna kuchnia, łazienka, panu pracującemu, 350 zł+ 1/2 enegrii el. (0-85)743-44-52, 0698-664-461.
BIAŁYSTOK, os.Dziesięciny, 2-pokoje, kuchnia, łazienka, 1.500 zł+opłaty. 0695-116-283.
BIAŁYSTOK, os.Jaroszówka, 68mkw, 3-pokojowe, IIIp, nowe, garaż, 1.300 zł +liczniki. 0798-028-825.
BIAŁYSTOK, os.Leśna Dolina, pokój, umeblowany, internet, pracującemu, lub studentowi, 300 zł/m-c. 0784-458-889.
BIAŁYSTOK, os.Nowe Miasto, 2- pokojowe, 350 zł/pokój, (0-85)878-90-68, 0698-335-624.
BIAŁYSTOK, os.Nowe Miasto, 2-pokojowe, komfortowe, umeblowane, 1.000 zł+ liczniki. 0605-994-551.
BIAŁYSTOK, os.Nowe, 2 pokoje, 2-3 osoby, 700 zł+media. (0-85)732-21-16.
BIAŁYSTOK, os.Nowe, 6 pokoi, kuchnia, łazienka, 350-400 zł/os. (0-85)732-21-16.
BIAŁYSTOK, os.Słoneczny Stok, pokój w 2-poziomowym mieszkaniu, oddzielne wejście, 300 zł+media. 0784-084-160.
BIAŁYSTOK, os.Wygoda, 2-pokojowe, 60mkw, w kamieniczy, oddzielne wejście, trzem spokojnym osobom, 900 zł\mc. (0-85)721-62-70, 0607-244-242.
BIAŁYSTOK, os.Wygoda, 2-pokojowe, w domu jednorodzinnym, balkon, pracującym, 350 zł\pokój. (0-85)676-06-30.
BIAŁYSTOK, os.Wysoki Stoczek, 2-pokojowe, umeblowane, 1.000 zł. 0516-501-203.
BIAŁYSTOK, pani, 2 pokojowe, umeblowane, 1.000 zł +woda, prąd. 0602-158-255.
BIAŁYSTOK, Piasta, 2-pokojowe, umeblowane, 700 zł +liczniki. 0696-945-900, (0-85)743-15-18.
BIAŁYSTOK, Śródmieście, stare budownictwo, 1-pokojowe, na poddaszu, 150 zł+ opłaty. 0511-070-097.
BIAŁYSTOK, ul. Aleja Solidarności, media, 2 pokoje, umeblowane, zadbane, od lipca, 420-500 zł. pokój. 0792-247-824.
BIAŁYSTOK, ul. Bema, 2 -pokojowe, 900 zł. miesięcznie. 0663-724-216.
BIAŁYSTOK, ul. Ciepła, 2 pokoje, spokojnym studentkom, 300-350 zł. +liczniki, internet. 0880-979-536.
BIAŁYSTOK, ul. Konopnickiej, kawalerka, wyposażona, od lipca, 800 zł. 0512-610-100.
BIAŁYSTOK, ul. Konwaliowa, pokój, 320 zł. +liczniki. 0508-187-421.
BIAŁYSTOK, ul. Narewska, pokój, uczennicy lub uczniowi, 330 zł. (0-85)710-88-11.
BIAŁYSTOK, ul. Orzeszkowej, umeblowane, 300 zł. +opłaty. 0793-009-579.
BIAŁYSTOK, ul. Piłsudskiego, pokój kobiecie pracującej, 400 zł. (0-85)652-99-48.
BIAŁYSTOK, ul. Prowiantowa, 3-pokojowe, 1.200 zł. +prąd, gaz, woda. 0501-608-141.
BIAŁYSTOK, ul. Stołeczna, kawalerka 22 mkw, umeblowana, 700 zł +liczniki. 0512-478-434.
BIAŁYSTOK, ul.Branickiego, 2-pokojowe, umeblowane, 1.100 zł. 0600-792-928.
BIAŁYSTOK, ul.Broniewskiego, pokój w 4-pokojowym, studentowi, lub pracującemu, internet, 350 zł\mc. 0694-246-185.
BIAŁYSTOK, ul.Chrobrego, 29mkw, 1-pokojowe, umeblowane, 900 zł\mc+liczniki. 0508-220-491.
BIAŁYSTOK, ul.Dubois, 2-pokojowe, 1.000 zł+ liczniki. (0-85)657-15-46.
BIAŁYSTOK, ul.Gajowa, 3-pokojowe, 60mkw, umeblowane, samotnym, 1.500 zł +kaucja 1.000 zł. 0514-613-924.
BIAŁYSTOK, ul.Gajowa, pokój, chłopcu, 300 zł/m-c, 0609-406-153, (0-85)744-12-54.
BIAŁYSTOK, ul.Grochowa, 28mkw, kawalerka, IIp, 850 zł +liczniki, kaucja 500 zł. 0603-673-345.
BIAŁYSTOK, ul.Grottgera, pokój, umeblowany, 350 zł+ liczniki, (0-85)741-52-22.
BIAŁYSTOK, ul.Jurowiecka, 3-pokojowe, 50mkw, umeblowwane, 1.200 zł +opłaty. 0602-768-624, po 15.
BIAŁYSTOK, ul.Kajki, 2-pokojow,e częściowo umeblowane, oddzielne wejście, 800 zł. (0-85)743-79-31.
BIAŁYSTOK, ul.Korzeniowskiego, 2-pokojowe, łazienka, częściowo umeblowane, 250 zł/pokój. (0-85)743-12-62.
BIAŁYSTOK, ul.Kraszewskiego, pokój, umeblowany, od lipca, 400 zł. (0-85)712-56-09.
BIAŁYSTOK, ul.Kraszewskiego, pokój, umeblowany, studentce, 400 zł. (0-85)712-56-09.
BIAŁYSTOK, ul.Kręta, 2-pokojowe, 47mkw, od lipca, 1.000 zł +opłaty. 0697-990-512.
BIAŁYSTOK, ul.Lipowa, 38 mkw, pracującym, 900 zł+ opłaty liczniki, kaucja 600 zł, 0691-631-575. 0691-631-575.
BIAŁYSTOK, ul.Nowogródzka, kawalerka, 25 mkw, w pełni umeblowane, bezpośrednio, od zaraz, 450 +liczniki. 0667-299-178.
BIAŁYSTOK, ul.Orzeszkowa, 42mkw, 2-pokojowe, komfortowe, blisko centrum, 1.000 zł +liczniki. 0504-076-710.
BIAŁYSTOK, ul.Palmowa, 2-pokojowe, odświeżone, umeblowane, 850 zł.+liczniki, 0723-813-404.
BIAŁYSTOK, ul.Parkowa, kawalerka, 28mkw, IV-piętro, umeblowana, 750 zł+ opłaty. (0-85)674-59-14.
BIAŁYSTOK, ul.Piasta, 2 pokoje, umeblowane, 300 zł/pokój, od 1 lipca, (0-85)650-46-60.
BIAŁYSTOK, ul.Piastowska, salon+kuchnia, 3 pokoje, 800zł.+ czynsz+ liczniki, 0695-736-044.
BIAŁYSTOK, ul.Pułaskiego, 1-pokój, 36mkw, oddzielne wejście, umeblowany, AGD, internet, pracującej, 800 zł. 0509-102-058.
BIAŁYSTOK, ul.Pułaskiego, pokój, II p, 350 zł. 0791-106-944.
BIAŁYSTOK, ul.Sienkiewicza, pokój, umeblowany, internet, 450 zł. 0517-549-901.
BIAŁYSTOK, ul.Sikorskiego, pokój w 3-pokojowym, osobie pracującej, 300 zł\mc. 0501-297-611.
BIAŁYSTOK, ul.Sukienna, 3-pokojowe, umeblowane, 1.200 zł +liczniki. (0-85)721-14-01, po 18.
BIAŁYSTOK, ul.Świętojańska, 3-pokojowe, 48mkw, umeblowane, 1.200 zł+ liczniki. 0609-407-716.
BIAŁYSTOK, ul.Trawiasta, 3-pokojowe, nowe, meble wypoczynkowe, internet, pralka, lodówka, 1.000 zł+opłaty. 0509-942-780.
BIAŁYSTOK, ul.Warszawska, 2-pokojowe, 43mkw, umeblowane, 900 zł +prąd. 0607-539-110.
BIAŁYSTOK, ul.Warszawska, 2-pokojowe, 47mkw, IIp, wyposażone, 850 zł +liczniki. 0513-020-604.
BIAŁYSTOK, ul.Warszawska, 30mkw, 2-pokojowe, w pełni wyposażone, nowe budownictwo, 950 zł. 0666-847-709.
BIAŁYSTOK, ul.Waszyngtona, pokój, 320 zł/m-c, 0660-526-452.
BIAŁYSTOK, ul.Wesoła, 2-pokojowe, 52mkw, umeblowane, parze, od 10 lipca, 850 zł +licznki, +kaucja 1.000 zł. 0508-587-660.
BIAŁYSTOK, ul.Wiejska, 2-pokojowe, bezdzietnemu małżeństwu, od 1 sierpnia, 700 zł. +liczniki, (0-85)674-33-82.
BIAŁYSTOK, ul.Wiejska, obok Politechniki, umeblowane, agd, rtv, 1.400 zł. 0506-032-579.
BIAŁYSTOK, ul.Włokiennicza, odświeżone, umeblowane, 2-pokojowe, 800 zł.+liczniki, 0723-813-404.
BIAŁYSTOK, ul.Wyszyńskiego, 2-pokojowe, umeblowane, 900 zł+liczniki. (0-85)679-32-83.
BIAŁYSTOK, ul.Wyszyńskiego, 2-pokojowe, umeblowane, osobie niepalącej, 300 zł/os +internet prąd. 0503-358-687. po 16.
BIAŁYSTOK, ul.Zachodnia, 2-pokojowe, 45mkw, 900 zł+ opłaty, kaucja zwrotna 800 zł. 0698-548-350. po 17.
BIAŁYSTOK, ul.Zwierzyniecka, 44mkw, 3-pokojowe, umeblowane, Ip, 1.200 zł. 0513-209-166.
BIAŁYSTOK, ul.Zwierzyniecka, dwa piętra w domu, 3-pokojowe, umeblowane, oddzielne wejścia, 1.200 zł+ liczniki. (0-85)732-21-16.
BIAŁYSTOK, ul.Zwierzyniecka, os.Nowe, willa, 200 mkw, 2.500 zł. (0-85)732-21-16.
BIAŁYSTOK, ul.Zwycięstwa, pokój, umeblowany, kuchnia, lodówka, pralka, 330 zł +media. 0660-678-982.
BIAŁYSTOK, ul.Żabia, 2-pokojowe, umeblowane, 850 zł.+liczniki, (0-85)711-44-58, 0511-363-553.
BIAŁYSTOK, ul.Żwirki i Wigury, okolica Politechniki, 2 pokoje, 60 mkw, 900 zł+media. 0506-850-375.
BIAŁYSTOK, Wygoda, pokój, umeblowany, panu, 280 zł. (0-85)653-84-31, 0508-987-163.
BIAŁYSTOK, Wysoki Stoczek, 37mkw, 2-pokojowe, 800 zł +prąd. 0502-620-874.
BIAŁYSTOK, Wysoki Stoczek, pokój w 3-pokojowym, dziewczynie, 270 zł. 0601-941-901.
BIAŁYSTOK, Zielone Wzgórza, 2-pokojowe, 900 zł +liczniki. 0605-612-119.
BIAŁYSTOK,UL.NAREWSKA, kawalerka, komfortowa, 1.000 zł +media, 0501-607-542 po 17.
BIAŁYSTOK. os.Dojlidy, pokój, mężczyźnie, 280 zł. (0-85)743-45-28.
BIAŁYSTOK., os. Białostoczek, pokój, umeblowany, uczącym się, 350 zł. (0-85)674-83-36, 0662-205-287.
B-STOK, 10- ciny, 3- pokjowe, I p., umeblowane, ładne, 900 zł/m-c- 460 zł czynszu, 0696-062-341.
B-STOK, 2- pokojowe, Słoneczny Stok, 430 zł/pokój, 0698-233-393.
B-STOK, 2- pokojowe, ul.Antoniukowska, umeblowane, 800 zł/m-c +czynsz i opłaty, 0662-269-438.
B-STOK, ok.dworca pks, współlokatorki, lub współlokatorek, osobny pokój, internet, 250 zł+ opłaty. 0660-699-020.
B-STOK, os.Bacieczki, 35 mkw, kawalerka, urządzone, idealne dla młodej pary, komfortowe, 1.000 zł/m-c, 0501-041-741.
B-STOK, os.Bacieczki, pokój, niepalącej osobie, 300 zł/m-c, (0-85)653-64-46.
B-STOK, os.Dziesięciny, 2-pokojowe, 500 zł +media. 0886-572-740.
B-STOK, os.Dziesięciny, pokój, 250 zł/m-c, 0518-588-104.
B-STOK, os.Piasta, 2- pokojowe, 800 zł+ opłaty, 0662-746-791.
B-STOK, os.Piata, 2- pokoje, 400 zł/pokój, 0502-975-174.
B-STOK, os.Wygoda, 1- pokój w domku jednorodzinnym, dla Pana, 400 zł/m-c, (0-85)675-48-56.
B-STOK, os.Wygoda, 2- pokoje umeblowane, 800 zł/m-c, 0607-557-482.
B-STOK, os.Wysoki Stoczek, samodzielne, 3- pokojowe, 300 zł/pokój+ opłata za energię, 0512-708-723.
B-STOK, Słomneczny Stok, 2- pokojowe, umeblowane, 800 zł/m-c, 0784-348-085.
B-STOK, ul.Andrukiewicza, 3- pokojowe, od 1 lipca, 1.000 zł/m-c +opłaty, 0669-791-210.
B-STOK, ul.Gajowa, 2- pokojowe, umeblowane, komfortowe, 1.100 zł/m-c+ prąd, gaz, 0510-232-734.
B-STOK, ul.Sienkiewicza, pokój studentowi z dostępem do internetu, 350 zł/m-c, 0601-622-191.
B-STOK, ul.Warszawska, 59 mkw, 3- pokojowe, po remoncie, o podwyższonym standatdzie, 1.400 zł+ liczniki, 0604-624-959.
EŁK Zatorze, pokój w domku jednorodzinnym, dziewczynie, chłopakowi, 200 zł. (0-87)610-35-21.
EŁK, centrum, 50mkw, 2-pokojowe, 500 zł+ opłaty. (0-87)610-09-75.
EŁK, centrum, 96mkw, 3-pokojowe, 1.000 zł+ opłaty. (0-87)610-09-75.
EŁK, os.Konieczki, 2-pokojowe, 48mkw, IIp, częściowo umeblowane, 600 zł +liczniki. 0608-782-039.
EŁK, ul.Toruńska, 2-pokojowe, 600 zł +liczniki. 0698-863-130.
FASTY, w domku, kochnia, pokój, łazienka, działka 1500 mkw, ogrodzona, 500 zł/mies. (0-85)653-47-20.
KAWALERKA w bloku, centrum Suwałk, ul.Kościuszki, 300 zł/m-c+ opłaty, 0505-473-692.
KSIĘŻYNO, 70mkw, 3-pokojowe, częściowo umeblowane, samodzielne, 2-poziomowe, kominek, 700 zł +prad. 0698-114-770.
POKÓJ dla pracującego bez nałogów, 250 zł/m-c, 0516-323-783.
RYBOŁY, 25km od Białegostoku, blok, 57mkw, 3-pokojowe, Ip, cegła, umeblowane, garaż, 600 zł +liczniki. 0513-141-668.
SOKÓŁKA, os.Przyjaźń, 3-pokojowe, umeblowane, agd, internet, po remoncie, blisko centrum, 1.500 zł. 0722-311-552.
SUWAŁKI, blisko centrum, pokój w domku jednorodzinnym, 1-2 osobom, 300 zł/os. 0512-307-003.
SUWAŁKI, centrum, 2-pokojowe, częściowo umeblowane, 700 zł. +liczniki. 0517-633-482, (0-85)875-44-84.po 16.
SUWAŁKI, centrum, 2-pokojowe, częściowo umeblowane, 700 zł+liczniki. 0665-680-673.
SUWAŁKI, centrum, pokój, mężczyźnie, dostęp do mediów, 250 zł, (0-87)565-10-10.
SUWAŁKI, centrum, pokój, pracującej, umeblowany, 360 zł. 0696-482-870.
SUWAŁKI, os. Północ, 2-pokojowe, 650 zł. +liczniki. 0660-088-248.
SUWAŁKI, os. Północ, kawalerka, 1-pokojowe, nie umeblowane, 550 zł +liczniki. 0511-018-069.
SUWAŁKI, os.Północ, 52 mkw, umeblowane, od zaraz, 600 zł+opłaty. 0698-529-116.
SUWAŁKI, osiedle Północ, pokój dziewczynie, 310 zł/m-c. 0502-877-825.
SUWAŁKI, samodzielen mieszkanie 2- pokjowe, umeblowane, ul.Wojska Polskiego, młodemu małżeństu bez dziecie, 600 zł/m-c, 0695-966-212.
SUWAŁKI, ul.Chopina, 2-pokojowe, odnowione, 500 zł +opłaty. 0505-479-990.
SUWAŁKI, ul.Kasztanowa, pokój, chłopakowi bez nagogów, 250 zł/m-c, (0-87)567-91-47.
SUWAŁKI, ul.Modrzewiowa, 2 pokoje 2 dziewczynom, 250 zł. (0-87)567-39-78.
SUWAŁKI, ul.Noniewicza, 75mkw, 3-pokojowe, zabudowa kuchni, przedpokoju, 1.100 zł +liczniki. 0602-765-141.
SUWAŁKI, ul.Paca, 3-pokojowe, Ip, 62mkw, częściowo umeblowane, od lipca, 900 zł +liczniki. 0500-060-771.
SUWAŁKI, ul.Partyzantów, pokój w domku samodzielnym, umeblowany, 1 osobie, warunki bdb, 300 zł. 0600-113-088.
SUWAŁKI, Zastawie, 2-pokojowe, uemblowane, 700 zł +liczniki. 0514-183-318, 0518-025-493.
WARSZAWA, ul.Wiatraczna, 3-pokojowe, 66mkw, w nowym bloku z ochroną, garaż, agencjom dziekujemy, 2.600 zł. 0509-189-859.
WARSZAWA, Wola, pokój, dziewczynie pracującej lub studiującej, 500 zł. 05015-844-940.
WYS.MAZ. przy LO, osobne wejście, łazienka, kuchnia, 250 zł/pokój. 0691-304-380.
WYS.MAZ., noclegi, 20 zł/doba. 0691-304-380.
WYSOKIE Mazowieckie, ul.1-go Maja, 3-pokojowe, studentom lub pracującym, 250 zł/os+ liczniki. 0663-156-229.
ZAŚCIANKI, pokój, 18 mkw., umeblowany, lodówka, telewizor, 350 zł. (0-85)741-88-36.

❑ SZUKAM

AUGUSTÓW, 2-pokojowe, do 600 zł. 0503-317-440.
BIAŁYSTOK i okolice, mieszkanie lub pokój z kuchnią, parze, rozsądna cena. 0662-617-863.
BIAŁYSTOK, kawalerka lub pokój, oddzielne wejście, młode małżeństwo z dzieckiem, od lipca za 500-600 zł. 0500-681-272.
BIAŁYSTOK, Kleosin, pokój, od lipca, do 350 zł. 0669-700-773.
BIAŁYSTOK, kuchnia letnia, małżeńswu. 0660-086-093.
BIAŁYSTOK, małżeństwo, do 600 zł. 0793-215-662.
BIAŁYSTOK, małżeństwu, 2-pojowe, ul.Branickiego-Warszawska, Dziesięciny, 0694-931-158.
BIAŁYSTOK, matce z dwójką dzieci, w ciężkiej sytuacji, 1-2 pokojowego, 0518-217-126.
BIAŁYSTOK, os. Słoneczny Stok, Leśna Dolina, kawalerka lub pokój, dziewczyna. 0504 297 966.
BIAŁYSTOK, pokój, starszej, samotnej osobie. 0511-858-089.
BIAŁYSTOK, studiujące rodzeństwo, poszukuje taniego małego mieszkania w centrum, na dłużej, (085)711-72-02 po 18.
B-STOK, centrum, matce w dwójką dzieci, 3-4 pokojowe mieszkanie lub dom, 01 sierpnia, (0-85)662-41-11, 0692-971-543.
JEDWABNE, 2-3 pokojowego, 0889-961-077.
MŁODA para bezdzietna, poszukuje niedrogiej letniej kuchni, B-stok, 0518-439-789.
OK.SUWAŁK, Ełku, Augustowa, lub wieś, 1-pokojowego z kuchnią, wzamian za dozór, opiekę, pomoc. 0885-800-528.
PRACUJĄCA studentka poszukuje stancji na terenie Białegostoku -od zaraz-maksymalnie 450 zł, 0512-922-820.
SUWAŁKI, kawalerka lub 2-pokojowe, młodemu małżeństwu, pracującemu, bez nałogów, do 700 zł. 0798-456-885.
SUWAŁKI, małżeństwo emerytów, samodzielnego. 0512-458-122 po 16.
W Białymstoku, umeblowanego tylko na lipiec. (0-85)652-43-20.
ZAMBRÓW, ok.Koszar, kawalerka, pokój, samotnemu, pracującemu, po 15 lipca, do 400 zł. 0666-147-120.

DOMY

❑ KUPIĘ

BIAŁYSTOK, okolice, do 50.000 zł. 0726-218-702.
BIAŁYSTOK, os.Bacieczki, dom lub pół bliźniaka, z działką, do 450.000 zł. 0885-113-375.
DOM lub działkę budowlaną w Nowogrodzie koło Łomży, 0608-506-337.
EŁK, Pisz, Biała Piska, murowany, do 200mkw, może być w stanie surowym. 0795-268-569.
ŁOMŻA lub okolice do 10km, do 400.000 zł. 0500-133-312.
MOŃKI, może być drewniany lub do remontu. 0660-895-393.
NAD jeziorem, do 1ha. 0515-213-945.
SUWAŁKI, bezpośrednio, w rozsądnej cenie. 0608-063-101.
TUROŚŃ Kościelna, pod lasem, zadbany, do zamieszkania, w rozliczeniu M4 we wspólnocie, dopłata do 130.000 zł. 0664-966-757.
ZABŁUDÓW, z garażem zadbany, do zamieszkania, do 300.000 zł. 0664-966-757.

❑ SPRZEDAM

AUGUSTÓW, murowany 8,20x11 +360mkw działki, 520.000 zł. 0510-419-753.
AUGUSTÓW, murowany, 190mkw, piętrowy, stan surowy otwarty, działka 850mkw, ogrodzona, budynek gospodarczy, 350.000 zł. 0514-598-772.
AUGUSTÓW, murowany, piętrowy, 240 mkw, do zamieszkania, blisko las, jezioro, 700.000 zł. 0662-085-625.
AUGUSTÓW, nad Kanałem Augustowskim, piętrowy, murowany, 180mkw, działka 890mkw +oficyna, 2 garaże, 950.000 zł. 0605-737-578.
AUGUSTÓW, os.Baraki, pół domu, 70 mkw, działka 636 mkw, dostęp do kanału Bystrego, 450.000 zł. 0601-785-132.
AUGUSTÓW, pół drewnianego, 80 mkw., blisko centrum i jeziora, 165.000 zł. 0888-265-315.
BARAKOWÓZ, przerobiony na domek letniskowy, 7x2,2m, B-stok, 5.000 zł. 0608-327-895.
BIAŁYSTOK Starosielce, szeregówka, 250/383 mkw, 500.000 zł. 0886-682-333.
BIAŁYSTOK, 240/360/694 mkw, na działalność, zajazd, 570.000 zł, lub zamienię na m4 z dopłatą. 0728-827-847.
BIAŁYSTOK, Białostoczek, wolno stojący, murowany, piętrowy, 150mkw, działka 1.000mkw, garaże, bez pośredników, 650.000 zł. 0691-476-588.
BIAŁYSTOK, murowany 240 mkw, działka 694 mkw, także na działalność, 570.000 zł. 0728-827-847.
BIAŁYSTOK, os. Pietrasze, pół bliźniaka, piętrowy +garaż, podpiwniczenie, 380.000 zł. (0-85)715-37-61.
BIAŁYSTOK, os.Dojlidy, 140x600mkw, wolno stojący, częściowo po remoncie, 420.000 zł, w rozliczeniu mieszkanie. (0-88)579-96-43 po 16.
BIAŁYSTOK, ul.Długa, murowany, wolno stojący, do remontu, 140/588mkw, garaż, szklarnie, 350.000 zł. (0-85)651-30-15, 0602-812-148.
BIAŁYSTOK, ul.Leśna, murowany, klinkierowy, 300 mkw, działka 580 mkw, 1.200.000 zł. 0501-428-108.
BIAŁYSTOK, ul.Zwierzyniecka, drewniany 120 mkw, działka, 877 mkw, bezpośrednio, 540.000 zł. 0510-049-570.
BIELSK Podlaski, 350mkw, piętrowy, wolno stojący, działka 590 mkw, 280.000 zł. (0-81)887-98-30, 0502-310-597.
BIESLK Podlaski, ul.Brańska, murowany 180mkw, działka 1400mkw, 350.000 zł. 0511-435-659.
B-STOK, domek letniskowy, 5x8, drewniany z poddaszem do przeniesienia, 15.000 zł, 0501-073-568, 0784-230-049.
CZYŻEW, murowany do zamieszkania, 125 mkw, działka 650 mkw, 190.000 zł do neg., 0514-914-776.
DĄBROWA Białostocka, parterowy z budynkiem gospodarczym, 270.000 zł. (0-85)712-19-16.
DREWNIANY do rozbiórki, 6x8m, Mońki, 3.000 zł. 0508-327-925.
DREWNIANY z bala, 100mkw, ok.Łomży, 13.000 zł. 0600-289-289.
GM. Filipów, murowany 72 mkw, ocieplony, okna PCV, działka 6 arów, garaż, 150.000 zł. 0606-888-450.
GM. Gródek, drewniany, 90 mkw., działka 500 mkw., 80.000 zł. (0-85)718-06-11.
GM. Korycin, siedlisko, 4.900 mkw, murowany, budynki gospodarcze, 150.000 zł. 0512-115-230.
GM. Poświętne, Siedlisko 0,5 ha, 2 domy, zabudowania gospodarcze, możliwoś podziału, 1.200.000 zł,(0-85)650-12-78.
GM.AUGUSTÓW, gospodarstwo, 13,5 ha, 25.000 zł/ha, (0-87)643-15-49.
GM.CZYŻEW, dom drewniany, 8,7x7 m, 4.000 zł, (0-86)275-54-88.
GM.CZYŻEW, murowany, 100 mkw, ogród, las, 60 ar, wszystkie media, 265.000 zł, 0609-258-784.
GM.DOBRZYNIEWO, murowany 140mkw, działka 4500mkw, 360.000 zł. 0727-253-983.
GM.GRÓDEK, do rozbiórki, 55 mkw. drewniany, 20.000 zł. 0501-790-792.
GM.GRÓDEK, siedlisko z domk

DZIAŁKI

❑ KUPIĘ

BIAŁYSTOK lub okolice budowlaną do 800 mkw z mediami. 0508-965-608.

GRABÓWKA, Sobolewo, Zagórki, Dojlidy, Solniczki, Olmonty, Kuriany, Zwierki, rolna, od 1.000 -100.000 mkw., 0509-979-096, 0506-722-318.

ŁOMŻA lub okolice do 10km, do 200.000 zł. 0500-133-312.

OK.BIAŁEGOSTOKU, plac 600mkw. (0-85)653-84-31.

OK.SUWAŁK, gospodarstwo siedliskowe. 0502-026-083.

OKOLICE Nowogrodu, nad jeziorem. 0662-422-959.

SUWAŁKI, działka budowlana. 0608-063-101.

WYS. Maz, budowlana, do 1.000 mkw., 0723-860-190.

ZIEMIĘ lub działkę do 20 km od Białegostoku, 0504-947-677.

❑ SPRZEDAM

ALEKSANDROWO, budowlana 2x26arów, blisko jeziora, 48.000-52.000 zł. 0509-320-226.

ATENY, budowlana 1450mkw, 60 zł/mkw. 0500-186-626.

AUGUSTÓW, 3922mkw, inwestycyjna, 200 zł/mkw. 0793-387-017.

AUGUSTÓW, inwestycyjna 1ha, trasa na Warszawę, 100 zł/mkw. 0601-392-670.

BABAŃCE gm, Sejny, budowlana 1,10 ha, wodociąg asfalt, 15 zł/mkw. 0601-252-887.

BARGŁÓW Kośc., budowlane, 2.500 mkw, 4.800 mkw, 40 zł/mkw. (0-87)642-41-75.

BIAŁA Woda, 3 km. od Suwałk, 6 szt. 1200-4000 mkw. 45-50 zł/mkw, 0606-268-769.

BIAŁYSTOK, Antoniuk, ogródek rekreacyjny, 300 mkw, 18.000 zł. (0-85)652-08-79.

BIAŁYSTOK, budowlana, 982 mkw, 200 zł/mkw, do neg. (0-85)711-46-81.

BIAŁYSTOK, Dojlidy Górne, rolne z prawem zabudowy 3 szt po 1.300 mkw, 40 zł/mkw. (0-85)741-91-94.

BIAŁYSTOK, ogrodniczo-rekreacyjna, 200mkw, 11.000 zł. 0668-036-620.

BIAŁYSTOK, ogródek działkowy, altanka, szklarnia, 10.000 zł, do uzg. (0-85)742-69-07.

BIAŁYSTOK, ul.27 Lipca, inwestycyjna 10000mkw, media, 600 zł/mkw. 0697-541-661.

BIAŁYSTOK, ul.Jana Chrzciciela, budowlana, 1.000 mkw, 150 zł/mkw. 0668-284-845, 606-282-693.

BIAŁYSTOK, ul.Mickiewicza, ogródek działkowy 300mkw, prąd, woda, domek, 8.000 zł. 0661-084-270.

BIAŁYSTOK, ul.Pana Tadeusza, budowlana 860mkw, uzbrojona, 240.000 zł. 0728-186-772.

BIAŁYSTOK, Wygoda, ogrodnicza 318mkw, 25.000 zł. (0-85)732-10-47, 0603-368-600.

BIAŁYSTOK, Wyżyny II, budowlane, 7 szt., 600 -800 mkw., 200 zł. mkw. (0-85)675-56-67.

BIELSK Podl, budowlana, 1700 mkw, uzbrojona, 60 zł/mkw, 0600-100-257.

BIELSK Podl, budowlano-rolna, 1,9 ha, pełne uzbrojenie, blisko centrum, media, 25 zł/mkw. (0-85)730-20-28.

BIELSK Podlaski, ul. Brańska, budowlana, 1000 mkw, 70 zł/mkw. 0792-612-154.

BIELSK Podlaski, ul.Brańska, budowlana, uzbrojona, 1.400 mkw, 50 zł/mkw, ogrodzona, zagospodarowana, 0798-533-416.

BUDA Ruska, gm.Krasnopol, rekreacyjno-budowlana 1,09ha, częściowo zalesiona, okolice rzeki, 14 zł/mkw. 0665-524-252.

BUDOWLANĄ w Łapach 3072 mkw, 220.000 zł, 0696-647-909.

CHOROSZCZ, budowlana, 2.145 mkw., 95 zł. mkw. 0509-928-842, (0-85)653-45-75 po 18.00.

CHOROSZCZ, budowlana, uzbrojona, 600 mkw,-140.000 zł do uzg. 0506-001-232.

CHOROSZCZ, pod zabudowę 8000mkw lub 3000mkw, media, 80 zł/mkw. 0502-357-662.

CZARNA B-cka, budowlana, ok.2.000 mkw, 150 zł/mkw. 0784-266-506.

CZEREMCHA, budowlana 2800mkw, uzbrojona, 20 zł/mkw. 0512-087-650.

DĄBROWA Białostocka, budowlana 1000mkw, 35 zł/mkw. 0601-565-885.

DĄBRÓWKA, budowlana, od 1.000 do 2.500 mkw, warunki zabudowy, 90 zł/mkw, 0500-863-211.

DOBRZYNIEWO Duże, 3.930 mkw., rolna, 55 zł. mkw. 0692-419-240.

DOBRZYNIEWO Duże, budowlana, 1085mkw, warunki zabudowy, 100 zł\mkw. 0506-097-593.

DOBRZYNIEWO Duże, rolno-budowlana 1000mkw, rozpoczeta budowa domu, 50.000 zł. 0695-832-740.

DOBRZYNIEWO, siedlisko 3200mkw, zabudowania, media, drewniany stan surowy zamknięty, 350.000 zł. 0508-587-660.

DOJLIDY Górne 2.000 mkw, rolna z możliwością budowy, 100.000 zł, 0514-745-893.

GIŻE, ok.Olecka, rekreacyjno-budowlana, 1.000 mkw, 43.000 zł. 0697-696-618.

GM. Choroszcz, owocująca plantacja borówki wysokiej, 0.60ha., 70 zł. mkw. 0500-384-613.

GM. Czarna B-cka, rolno-rekreacyjna, ok.4.400 mkw, 8.500 zł. 0784-266-506.

GM. Dubicze Cerkiewne, siedlisko, 3.300 mkw., z możliwością zabudowy, 10 zł. mkw. 0505-015-472, (0-85)675-51-98.

GM. Grajewo, Kapice, siedlisko 1,19 ha., dom, budynki gospodarcze, 230.000 zł. 0604-065-162.

GM. Jeleniewo, budowlana, 2.000 mkw., 70 zł. mkw., okolice wyciągu i Szelmentu. 0604-072-560.

GM. Juchnowiec, rekreacyjna 0,10 ha, piękna okolica, 22 zł/mkw. 0888-963-721.

GM. Michałowo, budowlana, 0.50ha., prąd, woda, telefon, bociany, droga, 15 zł. mkw. 0664-966-757.

GM. Narew, budowlano-rolna, 2.700 mkw., dojazd drogą asfaltową, 18 zł. mkw. (0-85)652-08-25.

GM. Przerośl, 2 rekreacyjne, po 30 arów, 400m do plaży nad jeziorem, 50.000 zł/szt. 0509-296-788.

GM. Śniadowo, 8ha., 45.000 zł. ha. 0608-571-955.

GM. Zabłudów, siedlisko, 2.400 mkw., nad rzeką, 30km., od Białegostoku, 95.000 zł. 0510-245-265.

GM.CHOROSZCZ, 0,20 ha, budowlana, 70 zł/mkw, (0-85)719-20-45.

GM.CHOROSZCZ, budowlana, 2500 mkw, ogrodzona, 100 zł/mkw. (0-85)749-10-71.

GM.CHOROSZCZ, budowlana, ok. 1000 mkw, malowniczo położona, aktualny plan zagospodarowania, 120 zł/mkw. 0500-037-819.

GM.CHOROSZCZ, Kościuki, budowlana, 1.158mkw, 135.000 zł. 0691-244-188.

GM.CHOROSZCZ, rolna, 6000 mkw, 20 zł/mkw, 0663-059-135.

GM.CHOROSZCZ, rolno-budowlana, 3.500 mkw, możliwość podziału, 180.000 zł. 0691-513-853.

GM.CZARNA B-cka, siedliskowa z prawem zabudowy, możliwość wykopania stawu ok.10.000 mkw, 10 zł/mkw. 0784-266-506.

GM.DOBRZYNIEWO Duże, budowlana 3000mkw, +media, 40 zł/mkw. 0609-066-623.

GM.DOBRZYNIEWO Duże, budowlana, 100 mkw 100 zł/mkw, (0-85)719-71-98, 0692-663-350.

GM.DOBRZYNIEWO, możliwość zabudowy, 4000 mkw, 22 zł/mkw. 0727-253-375.

GM.GONIĄDZ, siedlisko 13arowe, murowany, budynki gospodarcze, 70.000 zł. 0602-847-838.

GM.GRÓDEK, 3000 mkw, możliwość zabudowy, przy lesie, prąd, studnia, 2 szt. 12 zł/mkw. 0723-109-681, 0726-105-514.

GM.HAJNÓWKA, 8600 mkw, zabudowania, 350.000 zł. 0512-022-611.

GM.JELENIEWO, budowlana, nad jeziorem, 60 ar, 210.000 zł. 0694-931-158.

GM.JUCHNOWIEC, budowlana, 1ha, możliwość zabudowy, media, 25 zł/mkw, 0696-955-586.

GM.JUCHNOWIEC, Hermanówka, siedliskowa, 2.000 mkw, przy lesie, asfalt, media, 70 zł/mkw. 0518-625-835.

GM.KALINOWO, 3000mkw w trakcie przekształcenia, cicha, spokojna okolica, bezpośredni dostęp do jeziora, las, 45 zł/mkw. 0692-414-157.

GM.KIJEWO, budowlana 30arów, 50.000 zł. 0606-263-533.

GM.KOLNO, budowlana, 30 ar, 5.000 zł/ar, (0-86)278-46-18.

GM.KORYCIN, inwestycyjna, przy trasie, 11.000 mkw, pod stację paliw, itp, 25 zł/mkw. 0606-944-841.

GM.KORYCIN, siedlisko 1,98ha, 30.000 zł/ha. (0-85)716-26-54.

GM.KRASNOPOL, rolno-budowlana 3002mkw, 27 zł/mkw. 0506-620-022.

GM.KRYPNO, rekreacyjna, obok lasu, 8.900 mkw, 35.000 zł. 0609-892-116.

GM.LELIS, budowlana 38arów, 13 zł/mkw. 0518-576-349.

GM.ŁOMŻA, rekreacyjno-budowlana, 1,60 ha, 69 ar. 100 zł/mkw, 0512-807-562.

GM.MOŃKI, las, 7 ha, mieszany, 60 letni, 150.000 zł, 0604-284-375.

GM.NAREW, budowlana 1870mkw, blisko las, rzeka, 20.000 zł. (0-85)654-72-86.

GM.NOWE Pekuty, siedlisko 4600mkw, drewniany, budynki murowane, ogrodzone, 100.000 zł. (0-85)715-66-83.

GM.PISZ, Zdory, 20.000mkw rekreacyjna, atrakcyjnie położona, 200.000 zł. 0698-249-198.

GM.PISZ, Zdory, 8300mkw rekreacyjna, nad jeziorem Śniardwy, 340.300 zł. 0698-249-198.

GM.PŁASKA, uzbrojona, budowlana/letiskowa, 6.400 mkw, 25 zł/mkw, w tym 2.400 mkw lasu, 0692-186-790.

GM.PROSTKI, siedlisko 3300mkw, +budynek gospodarczy 180mkw, 20 zł/mkw. 0603-078-081.

GM.RAJGRÓD, budowlana, ok.4000mkw, 30zł/mkw, (0-86)272-18-05.

GM.RUTKI, rolna, 2,5 ha, 90.000 zł, 0504-058-670.

GM.RZEKUŃ, na trasie Łomża-Ostrołęka, 50arów, budowlana, 4.500 zł/ar. 0601-747-210.

GM.SUPRAŚL, Woronicze, 1100mkw, budowlana, 45.000 zł. 0505-644-606.

GM.ŚNIADOWO, rolno-budowlana, 31 ar, 47.000 zł. (0-86)218-23-15.

GM.ŚWIĘTAJNO, budowlana 10arów, budynek murowany, media, blisko jezioro, las, 100.000 zł. 0724-248-805.

GM.ŚWIĘTAJNO, budowlana 30arów, blisko jeziora, 60.000 zł. 0606-263-533.

GM.TYKOCIN, rolno-budowlana 3000mkw, las, 25 zł/mkw. 0500-202-694.

GM.WASILKÓW, 4 km od Białegostoku, budowlana, 1000 mkw, 160.000 zł. 0694-678-105.

GM.WASILKÓW, budowlana 3200mkw, 60 zł/mkw. 0600-282-925.

GM.WASILKÓW, budowlana, 300 mkw, 40.000 zł. 0600-831-681.

GM.WYSZKI, budowlana 5000mkw, możliwość zabudowania, asfalt, w tym 0,20ha lasu, 30.000 zł. 0514-807-705.

GM.ZABŁUDÓW, 10km, do B-stoku, budowlana, 3000mkw, ładnie położona, 50 zł\mkw. 0600-076-033.

GM.ZABŁUDÓW, 6.000 mkw, rolna z wrunkami zabudowy, woda pra, dojazd drogą asfaltową, 75 zł/mkw, 0515-167-390.

GM.ZABŁUDÓW, budowlano- rolna, 4.000 mkw, 20 zł/mkw, 0697-487-329.

GM.ZABŁUDÓW, Folwarki Wielkie Kolonia, siedlisko 2ha, dom z dyla, prąd, 20km od Białegostoku, 200.000 zł. 0692-455-458.

GM.ZBÓJNA, budowlana, 30ar, 30 zł\mkw. 0516-121-669.

GM.ZBUJNA, Bontarze i Pinaki, 8 ha, rekreacyjne, od 10.000- 35.000 zł, 0601-747-210.

GRAJEWO, 3.800 mkw., nad rzeką, możliwa rekreacja, media oddalone o 700m, 7 zł/mkw. (0-86)273-80-92), 0794-210-490.

GUTY Rożyńskie, gm.Ełk, rolna, nad jeziorem Borowym, zagospodarowana, 487 mkw., 80 zł. mkw. 0604-635-646.

HALICKIE, okolice Białegostoku, budowlana, 2100mkw, media, 60 zł/mkw. 0663-100-066.

HORODNIANY, budowlana, 700mkw, 250 zł/mkw. 0602-335-122.

IGNATKI, warunki zabudowy, 3x1.000 mkw, 115.000 zł/1000 mkw, do neg. 0668-114-221.

J.ROSPUDA, 2.700 mkw, brzeg 38 m, asfalt, plaża, wodociąg, stawy, skalniaki, wiata, 250.000 zł. 0601-083-542.

JANÓW, budowlana, 40 arów, 2.000 zł. ar. 0697-981-398.

JEZIORKO, gm.Piątnica, budowlana, 15 arów, uzbrojona, 55 zł/mkw. 0502-656-808.

K.AUGUSTOWA, 2.400 mkw, 25 zł/mkw. 0505-395-486.

K.AUGUSTOWA, rolno-budowlana, 2.500 mkw, 60 zł/mkw. 0660-735-432.

K.BIAŁEGOSTOKU, kierunek Łapy, 8.000 mkw, las, woda, 15 zł/mkw. (0-85)651-59-61.

K.BIELSKA Podlaskiego, rekreacyjna, 1.700 mkw, ogrodzona, zagospodarowana, 19.000 zł. (0-86)476-51-91, 0518-335-128.

K.B-STOKU, z prawem budowy, 1.70 ha, możliwość wykopania stawu, 20 zł/mkw, 0601-495-320.

K.KOLNA, zalesiona, 2.78 ha, premia zalesieniowa, 115.000 zł. 0502-047-687.

K.OLECKA, budowlana, 0.45 ha, 20 zł/mkw. 0601-808-120.

K.RACZEK, 6.800 mkw, budowlano-rekreacyjna, nad rzeką Rospudą, wygodny dojazd, warunki zabudowy, 25 zł/mkw. 0796-093-365.

K.SUWAŁK, 30 arów w tym las, nad jeziorem, 35 zł/mkw. 0667-474-250.

K.SUWAŁK, 3300 mkw, uzbrojona, 35 zł/mkw. (0-87)567-51-95.

K.SUWAŁK, budowlano-rolna, 2,7ha, aktualne warunki zabudowy, teren uzbrojony, 250.000 zł. 0506-977-996.

KLEOSIN, budowlana, 1350mkw, 150 zł/mkw. 0602-335-122.

KLEOSIN, ok.Białegostoku, budowlana 2.260 mkw, pełne media, 130 zł/mkw. 0661-939-050, (0-85)663-18-25.

KLUKOWO, budowlana, 5300mkw, pod budownictwo, lub biznes, media, przy trasie, blisko centrum, 23 zł/mkw. 0664-757-365.

KRUKLANKI nad jeziorem Babka, 1 ha, 205.000 zł. 0692-532-276.

KRUPNIKI, budowlana, pow. 1.000 mkw, 180 zł, do uzg. (0-85)661-22-54.

KRYNKI, drewniany 84mkw, budynki gospodarcze, media, 22000mkw, 90.000 zł. (0-85)722-84-49.

KURIANY, rolna, 2.09 ha., 18 zł. mkw. 0504-764-928.

KURIANY, rolno-budowlana, 7231 mkw. 20 zł/mkw, 0512-736-115.

LEWICKIE Stacja, 3.000 mkw, 9 działek, od 40- 60 zł/mkw, pod zabudowę, 0600-452-525.

LEWICKIE, 2.800 mkw, warunki zabudowy, media, 100 zł/mkw, 0507-233-262.

ŁAPY, ul.Żwirki i Wigury, budowlana, 800 mkw, media, 130 zł/mkw. 0662-827-676.

ŁAPY-WITY, budowlana, 8200mkw, 40 zł\mkw, do uzg. 0692-475-999.

ŁUPLANKA, gm.Michałowo, budowlana, 800 mkw, z budynkiem murowanym po byłym punkcie skupu mleka, 19.000 zł, 0502-280-276.

MASIEWO Stare, gm.Narewka, budowlana, Puszcza Białowieska, 3.900 mkw, 30 zł/mkw. 0600-197-393.

MILEWSKIE 25 km od Białegostoku, 1500 mkw, siedlisko na wsi, + piwnica, 35 zł/mkw, 0604-828-493.

MODZELE Skudosze, gm.Łomża, budowlana, 42 arów, 60.000 zł. 0507-632-647.

MUROWANY Most, gm. Krasnopol, 1.200 mkw., do zabudowy przy drodze powiatowej, 25.000 zł. 0502-162-664.

NAREW, budowlana, 2.000 mkw., 35 zł. mkw., doprowadzony prąd, dobry dojazd. 0606-644-229.

NIEWODNICA Kościelna, budowlana, 3 szt., 1.790 mkw., 100 zł. mkw. 0600-451-537.

NOWE Guty, ok. j. Śniardwy, 3,5 ha łąki, atrakcyjne położenie, 14 zł/mkw, Białystok. 0601-565-068.

NOWINKA, k.Augustowa, budowlana 1300mkw, 15 zł/mkw. 0602-254-008.

OGRODNIKI, budowlana, 1.600 mkw, przy asfalcie, kanalizacja, woda, prąd, 115.000 zł. 0507-378-770.

OGRODNIKI, gm.Choroszcz, budowlana, 2350 mkw, media, 90 zł/mkw. 0606-817-599.

OK. Łomży, budowlana 36 arów, 80.000 zł do uzg. 0507-627-758.

OK.AUGUSTOWA, 1.5ha, z możliwością przekształcenia, 18zł/mkw. 0509-405-960.

OK.AUGUSTOWA, 3.000 mkw, nad jeziorem, 60 zł/mkw, 0509-196-835.

OK.BIAŁEGOSTOKU, siedlisko wiejskie, piękna okolica w pobliżu Puszczy Knyszyńskiej, 54.000 zł. 0506-026-130.

OK.BIAŁEGOSTOKU, siedlisko, budynki, ok 3ha. 0602-336-218.

OK.CHOROSZCZ, Zastawie, inwestycyjna 8200mkw, media, 80 zł/mkw. 0502-357-662.

OK.CIECHANOWCA, siedlisko, 4.400mkw nad Nurcem, drewniany z piwnicą, letnia kuchnia, obora, media, 120.000 zł.(0-86)277-40-52, 0512-516-394.

OK.DROHICZYNA, budowlana, 1.43ha, widok na dolinę Bugu, media obok, 15 zł\mkw. (0-85)655-78-29. po 19.

OK.EŁKU, Sajzy, budowlana 1500-2500mkw, nad jeziorem, 35 zł/mkw. 0607-875-307.

OK.NARWI, budowlana, 2074 mkw, zagospodarowana, 200.000 zł. (0-85)681-66-64, po 18.

OK.NIEWODNICY Kościelnej, budowlana, 2500mkw, 70 zł\mkw. 0603-704-768.

OK.SUPRAŚLA, budowlana, 3300 mkw, 255.000 zł. 0603-805-344.

OK.SUWAŁK, rekreacyjna 7arów, linia brzegowa, 30.000 zł. 0512-223-028.

OK.SUWAŁK, sidlisko 0,5ha, dostęp do rzeki, prąd, 120.000 zł. 0505-707-489.

OK.WIGIER, 3,58 ha., rolno-budowlana z dostępem do Czarnej Hańczy, 8.50 zł/mkw. (0-87)563-71-18.

OK.WIZNY, rekreacyjna 1000mkw, dostep do wody, 35.000 zł. 0501-473-339.

OK.ZAMBROWA, siedlisko 70arów, budynek gospodarczy, 160.000 zł. 0606-419-745.

OKOLICE Białegostoku, rolno-budowlana, 2.500 mkw., możliwość podziału, prąd, woda, 75 zł. mkw. (0-85)716-90-40, 0691-882-512.

OKOLICE Białegostoku, Skrybicze, rolno-budowlana, 5ha., prąd, woda, możliwość podziału, 18 zł. mkw. (0-85)716-90-40, 0691-882-512.

OKOLICE Hajnówki, budowlana, 3.200 mkw., 20 zł. mkw. (0-85)682-34-42.

OKOLICE Warszawy, Teresin, budowlana, uzbrojona, 180 zł. mkw. 0692-425-274.

OLECKO, budowlana, 3.012 mkw, 29 zł/mkw. 0668-392-625.

OLICZKI, 1 km od Białegostoku, 3.000 mkw., 80 zł. mkw. 0504-157-860.

ORACZE, 30 ha z linią brzegową, koło Ełku, 100 zł. mkw. 0514-998-060.

OSADA Hornostaje, gm.Mońki, budowlana, 45 ar, 60 zł/mkw, 0604-284-375.

OSTRÓW Maz, budowlana 13-14-arowe, 45 zł/mkw. 0662-856-825.

PASIEKI, gm.Narewka, 3.000 mkw, z prawem zabudowy, 800 m do zalewu Sieminówka, 27 zł/mkw. (0-85)684-46-76, 0606-505-131.

PIASKI, ok.Tykocina, siedliskowa, działka 2.100mkw, nowy budynek gospodarczy, obok las, rzeka, 160.000 zł. 0503-156-300.

PILCHY, nad jeziorem Roś, 1.000 mkw, rekracyjna, 60.000 zł, 0796-515-651.

PŁASKA, budowlana 1200mkw, 60.000 zł. 0603-085-814.

PŁOCICZNO, k.Ełku, budowlana, uzbrojona, 2 jeziora, 700 mkw, 60 zł/mkw. 0503-698-130.

PŁOCICZNO, k.Ełku, rekreacyjna, możliwość zabudowy, 42 a, media, jeziora, 20 zł/mkw, 0503-698-130.

POROSŁY, k.B-stoku, budowlana, 1.450 mkw, 200 zł/mkw. 0509-109-719.

POROSŁY, ul.JP II, 1,50 ha, przemysłowo-usługowa, 200 zł/mkw. (0-85)732-27-56.

POW.OLECKO, budowlana, 1ha, jezioro, media, budynek gospodarczy, 80.000 zł. 0785-460-359.

PRZEBRÓD, koło Suwałk, uzbrojona, 10 arów, 42.000 zł. 0510-180-748.

RACZKI, budowlana, 796mkw, 50.000 zł, do uzg. 0515-195-337.

RAFAŁÓWKA,RONA, 3.000 mkw, 50 zł/mkw, (0-85)868-16-20. 0518-667-596.

RUMEJKI, 0,80 łąki, 10 zł/mkw, (0-85)868-16-20. 0518-667-596.

RUMEJKI, 1 ha, 18 zł/mkw, (0-85)868-16-20. 0518-667-596.

RUSAKI, okolice Moniek, 3.000 mkw, 15 zł. mkw. 0501-225-104.

RUSAKI, okolice Moniek, 3.000 mkw., 20 zł. mkw. 0501-225-104.

RUTA Osowiecka, 3 ha, droga asfaltowa, 120.000 zł do neg., 0601-747-210

RYBOŁY, budowlana 4600 mkw, 18 zł/mkw. 0505-123-439.

SERSKI Las, gm. Płaska, budowlana, 20 -30 arów, 25 zł. mkw. 0693-111-162.

SERWY, gm.Płaska, 18 km od Augustowa, budowlana, 1.200 mkw, 76.000 zł, 0602-621-900.

SOCHONIE, budowlana, 1.000 mkw, 100 zł/mkw. 0509-782-240.

SOCHONIE, budowlana, 4000mkw, 65 zł\mkw. 0509-782-240.

SOKÓŁKA, 4700mkw, media, ogrodzona, na działalność gospodarczą, 220 zł/mkw. 0502-378-440.

SOKÓŁKA, budowlana, 1300 mkw, 60.000 zł. (0-85)722-17-31, po 20.

SOKÓŁKA, os. Zielone, budowlana, 2,780 mkw, prąd, 65 zł/mkw. 0512-143-185.

SOWLANY, budowlana, 3.200 mkw., 150 zł. mkw. (0-85)676-12-17.

STUDZIANKI, rolno-budowlana, 8.200mkw, media, widok na las, możliwość podziału, 35 zł/mkw. 0793-502-539.

SUPRAŚL, 604 mkw, wszystki media, ul.Dublaka, 210 zł/mkw, 0880-502-453.

SUWAŁKI obrzeża, 1.500 mkw, budowlana, media, asfalt, blisko las, 80 zł/mkw. 0508-637-366.

SUWAŁKI, 2,3ha., między j. Przystajne, Krzywólka, ładnie położoną, pod zabudowę, woda, 120.000 zł. 0500-104-027.

SUWAŁKI, 8475mkw, uzbrojona, 200m od jeziora wigry, możliwość podziału, 420.000 zł. (0-87)615-84-14, 0510-290-676.

SUWAŁKI, budowlana, 1.500 mkw, częściowo zalesiona, 60 zł/mkw. 0501-491-664.

SUWAŁKI, budowlana, 3.000 mkw, częściowo zalesiona, 60 zł/mkw. 0501-491-664.

SUWAŁKI, trasa Gołdap, budowlana, 0,81 ha, 13 zł/mkw. 0509-861-277.

SUWAŁKI, ul.Dubowo, budowlana 802mkw, ogrodzona, media, 75.000 zł. 0516-697-611.

SZEPIETOWO, budowlana, 10 arów, garaż, 70.000 zł. 0885-346-319.

SZTABIN/DOMURATY, gospodarstwo rolne, budynki, 9 ha, 170.000 zł. 0505-602-211.

ŚNIEŻKI, gm.Boćki, budowlana, 800 mkw, budynek gospodarczy, murowany 70 mkw, 25 zł/mkw. 0600-674-801.

TUROŚL Dolna, budowlana 3000mkw, 25 zł/mkw. 0609-485-292.

TYKOCIN, 1,2 ha, pola żwirowego, 120.000 zł, (0-85)718-77-19.

UDRYN, ok.Jeleniewa, 3.95ha, możliwość podziału, zabudowy, 150.000 zł. 0511-045-660.

WASILKÓW budowlana 300 mkw, 40.000 zł. 0600-831-681.

WASILKÓW, z możliwością zabudowy, 4.000 mkw, 80 zł/mkw. 0509-782-240.

WITOWO, 4 km od zalewu Bachmaty, budowlana, uzbrojona, 0,37 ha. 10 zł/mkw. (0-85)685-31-07.

WIZNA, 8 arów, 42.000 zł. 0668-142-261.

WÓLKA Przedmieście, budowlana, 3600mkw, możliwość podziału, 50 zł\mkw. 0607-987-053.

WYS.MAZ. rolno-budowlana 40arów, podmiejska, 20 zł/mkw. 0505-132-011

ZABŁUDÓW, 2500mkw, media, droga asfaltowa, 150.000 zł. 0603-891-234.

ZALESIANY, rolna, 6.600 mkw, 21 zł/mkw. 0505-673-816.

ZALESZANY, gm.Michałowo, budowlana, 1.400 mkw, budynek murowany, po byłym punkcie skupu mleka, 25.000 zł, 0502-280-276.

ZŁOTA Wieś, 15 km. od B-stoku, 0.5 ha, pod budowę, dostęp do rzeki, 65.000 zł. 0698-524-420.

❑ ZAMIENIĘ

ROGOWO, gm.Choroszcz, budowlana, 1670 mkw, zamienię na mieszkanie 1- pokojowe, w Białysmotku, 0600-432-883.

SIEDLISKO wraz z budynkami gospodarczymi +5 ha, ziemi na mieszkanie w Suwałkach, 12.000 zł, 0511-738-352.

❑ WYNAJMĘ

OK.BIAŁYSTOK, rekreacyjna, 2 ha, las, staw, sad, 500 zł/miesiąc do uzgodnienia, (0-85)653-47-20.

SOKÓŁKA, 4700mkw, media, ogrodzona, na działalność gospodarczą, 2.000 zł. 0502-378-440.

LOKALE UŻYTKOWE

❑ KUPIĘ

GARAŻ murowany w okolicach ul. Konwaliowej w Białymstoku, 0504-307-796.

❑ SPRZEDAM

AUGUSTÓW, ul.Norwida, kiosk, 16 mkw, 11.000 zł, odpowiedni jako domek na działkę. (0-87)644-52-37, 0504-090-440.

BIAŁYSTOK, garaż blaszak, 3x5m, 900 zł. 0508-978-927.

BIAŁYSTOK, garaż, murowany, kanał, pod warsztat, 15.000 zł. (0-85)732-10-47.

BIAŁYSTOK, ul. Jesionowa, garaż, blaszak, 3x5, rozkręcany, 1.000 zł. 0507-518-905.

BIAŁYSTOK, ul.Baranowicka, warszta+ budynek mieszkalny, ok. 1.200 mkw, 1.200.000 zł. 0502-123-704.

CZARNA Białostocka, ul.Traugutta, handlowo-usługowy 20mkw, 15.000 zł. 0607-576-307.

DUŻY stragan, 30 mkw, przy ul.Kawalerysjkiej na bazarze, 2.000 zł, B-stok, 0510-751-528.

GARAŻ blaszak, 1.000 zł, B-stok, (0-85)732-44-87.

GOŁDAP, Plac Zwycięstwa, budynke mieszkalno-usługowo-handlowy, 440 mkw, 3.000 zł/mkw, (0-87)615-08-05, 0501-593-589.

GRAJEWO, garaż, blaszak, 6x4x3,20m., do przeniesienia w całości bądź po rozłożeniu, 2.000 zł. 0692-715-793.

GRAJEWO,BUDYNEK mieszkalno- handlowy, 24 mkw, przystosowyany do przenoszenia, na legarach, prąd, woda, 13.000 zł, 0662-391-800.

KALETNIK, k.Suwałk, pomieszczenia magazynowe, socjalne, ok.200 mkw, media, działka 3.000 mkw, 160.000 zł. 0501-241-416, 0508-110-881.

NAREW, obok stadionu, garaż murowany z kanałem, 22mkw, 13.000 zł. 0513-235-592.

OK.WYS.MAZ. garaż murowany, 7x8m, bezpłatnie, (0-22)810-17-63.

RADZIŁÓW, ul.Nadstawna, 210 mkw, 80.000 zł, (0-86)272-45-09.

SKLEP spożywczy z wyposażenie, 56 mkw, Sokoły, ul.Mazowicka, 9.000 zł, 0506-585-380.

SUWAŁKI, garaż, 29 mkw, z kanałem, własnościowy, wpis do księgi wieczystej, 26.000 zł. 0512-176-369.

SUWAŁKI, ul.Andersa, kiosk 3,5/3,5m, 3.000 zł. 0600-818-555.

ZABŁUDÓW, garaż blaszak, do przenisienia, 1.000 zł, do neg. 0607-215-954.

ZAMBRÓW, garaż, blaszak, do przeniesienia, 1.000 zł. 0510-478-952.

❑ WYNAJMĘ

AUGUSTÓW, ul.Westerplatte, garaż maurowany z prądem, 120 zł\mc. (0-87)644-56-23.

BIAŁYSTOK, Dojlidy Górne, garaż murowany, 45mkw, kanał, 2 bramy wjazdowe, 1.000 zł. 0509-114-169.

BIAŁYSTOK, os.Przemysłowe, pod warsztat, biura, 4x150 mkw, 15 zł/mkw, do neg. 0502-123-704.

BIAŁYSTOK, os.Wygoda, garaż z kanałem, 150 zł\mc. (0-85)676-06-30.

BIAŁYSTOK, ul. Ciepła, 15 mkw, na usługi lub biuro, 300 zł. (0-85)664-22-39 9-18.

BIAŁYSTOK, ul. Konwaliowa, garaż zamknięty, 120 zł. miesięcznie. 0508-187-421.

BIAŁYSTOK, ul.Piłsudskiego, przy przystanku, 7 mkw, na kioski, inne, wspólnota mieszkaniowa, 300 zł/m-c. 0501-224-955.

BIAŁYSTOK, ul.Żyzna, garaż murowany, 100 zł/mc. (0-85)732-48-99, (0-85)675-27-93.

CHOROSZCZ, obok Kościoła, reklama na budynek handlowy, 350 zł/mc. (0-85)749-10-71.

EŁK, ul.Gizewiusza, garaż murowany, 100 zł/mc. 0509-706-400.

EŁK, ul.Mickiewicza, usługowo-handlowy, 120 mkw, 40 zł/mkw, do neg. 0604-907-621.

GARAŻ od zaraz, B-stok, ul.Świętojańska, przy II urzędzie skarbowym, 200 zł/m-c, 0604-284-375.

GM.CHOROSZCZ, na zakład, stolarski lub ślusarski, 8 zł/mkw. (0-85)749-10-71.

GOŁDAP, centrum, 22 mkw., na handel, usługi, inne, 440 zł. miesięcznie. 0506-393-985, 0507-534-031.

GOŁDAP, centrum, 48 mkw., 1.300 mkw., na handel, usługi, inne, 1.300 zł. miesięcznie. 0506-393-985, 0507-534-031.

GRAJEWO, centrum, handlowy, 60 mkw, 1.000 zł. 0606-761-043.

GRAJEWO, magazyn, 400mkw, na sklep, lub hurtownię, 2.500 zł\mc. 0606-873-929.

KUKOWO, k.Olecka, budynki gospodarcze, 200 mkw, 2 zł/mkw. 0601-808-120.

ŁAPY, ul. Główna, handlowo-usługowy, 62 mkw, 1.800 zł +energia. 0604-060-613.

ŁOMŻA, hale, 230 mkw, 600 mkw, media, 14 zł/mkw. 0600-896-436.

ŁOMŻA, pomieszczenie biurowe, hala, media, 12 zł/mkw, 0600-896-436.

OK.SUWAŁK, piwnica, zimna, na warzywa ocowce, 50 mkw, 200 zł/m-c, 0697-096-846.

OLECKO, Al.Zwycięstwa, garaż murowany, prąd, 100 zł/mc. 0509-706-400.

OLECKO, hala magazynowa 460 mkw, 7 zł/mkw. 0501-657-618.

PISZ, 35arów, pow.użytkowa:230mkw, magazyn:450mkw zagospodarowana, uługi, biura, handel, inne, mednia, 4.000 zł.do uzg. (0-87)423-43-46, 0600-278-976.

POSZUKUJĘ: lokalu na gabinet stomatologiczny, parter, do max.80km od Białegostoku, najchętniej we wsi gminnej. 0698-899-150 po 18.

SEJNY, centrum, handlowo-usługowy, 70 mkw, 30 zł/mkw. 0791-609-088.

SEJNY, centrum, handlowo-usługowy, pow. 157 mkw, 30 zł/mkw. 0791-609-088.

SOCHONIE, budynek murowany, kanał, 70mkw, prąd 220/380V, 400 zł/mc. (0-85)718-66-78, 0880-522-170.

SUWAŁKI, śródmieście, handlowo-usługowy, 70 mkw, lp, 1.500 zł. 0512-470-930.

SUWAŁKI, ul.Pułaskiego, 75mkw, handlowo-usługowy, 1.400 zł +liczniki. (0-87)565-17-60.

SUWAŁKI, ul.Sejneńska, budynek

GAZETA WSPÓŁCZESNA

W najbliższy **poniedziałek** kolejna płyta
tylko z Gazetą Współczesną!

ZŁOTA KOLEKCJA PRZEBOJÓW

BAYER FULL



Cena płyty z gazetą 4,99 zł

Kolekcja płyt z **największymi przebojami Bayer Full** m.in.
Żono Moja, Wszyscy Polacy, Serca Dwa, Moja Muzyka...

Najlepsza muzyka na lato, piosenki na każdą okazję!

Baw się i śpiewaj przy mega przebojach Bayer Full!

www.wspolczesna.pl

KUCHENKA mikrofalowa, Pisz, 70 zł. 0600-278-976.
KUCHNIA gazowa, używana, piekarnik, Ostrołęka, 70 zł. 0509-639-737.
KUPIĘ pralka wiernikowa Frania, duża z wyżymaczką, stan bdb.,do 130 zł, (0-85)08-25.
LODÓWKA Ardo, 200 zł., okolice Białegostoku. 0660-985-141.
LODÓWKA Mińsk, 200 zł. (0-85)730-50-03.
LODÓWKA Polar, poj. 180 m.sześc, 300 zł, B-stok. (0-85)676-36-46, 0500-665-025.
LODÓWKA turystyczna, 12V, 2-funkcyjna, 280 zł., Białystok. 0604-651-194.
LODÓWKA używana, Polar, 115 cm, 50 zł. Białystok, 0604-811-653.
LODÓWKA, Mińsk, stan bdb, ok.Sejn, 100 zł. 0664-424-333.
LODÓWKA, Pamir-4M, stan db, 220 zł, gm.Goniądz. (0-85)738-04-38.
LODÓWKA, Polar, używana, 150 zł, B-stok. 0602-798-055.
LODÓWKA, zamrażarka, lodówko-zamrażarka, 200 zł, B-stok. 0508-978-927.
LODÓWKA-ZAMRAŻARKA, Bosch, wys 180cm, stan bdb, B-stok, 400 zł. 0602-368-372.
LODÓWKO-ZAMRAŻARKA Whirlpool, klasa A, wys 167cm, szer 60cm, 3-letnia, stan bdb, B-stok, 700 zł. 0509-940-108, p-o 16.
MAGIEL domowy, stan bdb, 150 zł., (0-85)715-41-53
MASZYAN do mielenia mięsa 22, wiczeka masarski, 1.200 zł, Augustów, (0-87)643-03-71.
MASZYNKA do mielenia mięsa, 32 alva, 250 zł, Augustów, (0-87)643-03-71.
MASZYNKA do mięsa, niemiecka, nowa, 1000W, 150 zł, Sokółka, (0-85)711-70-32, 0506-234-273.
MIKROFALÓWKA, niemiecka, grill, nowa, gm.Sokółka, 180 zł. (0-85)711-70-32, 0506-234-273.
ODKURZACZ workowy, niemiecki, nowy, 1600W, 120 zł, Sokółka, (0-85)711-70-32, 0506-234-273.
ODKURZACZ, zestaw 2szt, bezworkowe, domowy +samochodowy, gm. Sokółka, 170 zł. (0-85)711-70-32, 0506-234-273.
OKAP kuchenny, 100 zł, Grajewo, 0518-773-305.
PŁYTKA elektryczna 2-palnikowa, mało używana, Sejny, 30 zł. (0-87)517-31-19 po 16.
PRALKA automatyczna Wiatka, st.bdb, 350 zł, Białystok. (0-85)743-40-74.
PRALKA automatyczna, LG, na gwarancji, 5.5 kg, wyświetlacz, 800 zł, do uzg, B-stok. 0505-563-904.
PRALKA Birpul, z góry ładowana, 300 zł, Ełk. 0602–266-209.
PRALKA Bosh, automat, 300 zł, Suwałki. (0-87)567-10-07, 0512-205-239.
PRALKA Frania, duża, 130 zł, Białystok. (0-85)742-07-99.
PRALKA frania,wirnikowa, 150 zł., Białystok. 0885-937-981.
PRALKA Polar Gracia, sprawna, Suwałki, 150 zł. 0508-197-077.
PRALKA Światowid, wyżymaczka, Łapy, 150 zł. (0-85)715-59-82.
PRALKA Viatka, stan bdb, 150 zł, Łapy, (0-85)715-41-53.
PRALKA, LG, szer. 60cm, głębokość 44cm, osiem programów, 1.100 zł, Suwałki. 0507-047-635.
PRALKO-SUSZARKA, Elektrolux, stan bdb, 600 zł, B-stok. 0502-596-586.
PRALKO-WIRÓWKA, na gwarancji, 350 zł, k.Suwałk. 0888-037-288.
WIRÓWKA, 80 zł. (0-85)676-22-45, po 17.00.
ZAMRAŻARKA 3-szufladowa, stan bdb, 180 zł, B-stok. 0794-295-533.
ZAMRAŻARKA Ardo, 6-szufladowa, gwarancja, ok.Grajewa, transport, 600 zł. 0510-760-680.
ZAMRAŻARKA Mors, 300 l, 5-letnia, stan bdb, Suwałki, 700 zł. (0-87)565-14-16.
ZAMRAŻARKA skrzyniowa, 180L., 400 zł. (0-85)745-23-84.
ZAMRAŻARKA, 60\60\90, 220 zł, Mońki. (0-85)716-21-51. po 18.
ZMYWARKA do naczyń Candy C452, ok.Białegostoku, 500 zł. (0-85)719-70-68.
ZMYWARKA do naczyń Miele G532, ok.Białegostoku, 200 zł. (0-85)719-70-68.

INNE

ALTANKA 3x3, 2.500 zł, ok.Sokółki, 0662-129-114.
BOILER elektryczny, 100 l, z baterią, 120 zł, B-stok. (0-85)676-02-63.
BOILER emaliowany, 80 l, Biawar, 250 zł, B-stok. (0-85)741-87-19.
BOJLER 100l, emaliowany, grzałka 1500W, Siemiatycze, 250 zł. 0693-050-727.
BOJLER elektryczny, Białystok, 220 zł. 0792-636-056.
BOJLER ocynkowany, 100l, stan bdb, Choroszcz, 200 zł. 0608-444-078.
DYWAN 3,30x2,50 m, wykładzina gratis, 80 zł, Supraśl, 0507-440-178.
DYWAN do dziecinnyego pokoju, 2x3 m, agnella, 130 zł, B-stok, 0508-606-871.
KPL pościeli wełnianej Lama Gold Poznań, pled, kołdra, 2 poduszki, nowe, 1.400 zł. Białystok. (0-85)654-23-57.
LAMPA UV 15W, nowa, Suwałki, 200 zł. 0692-539-990.
OKAP kuchenny, 50 zł, Grajewo. 0508-571-796.
PARASOL ogrodowy duży zakupię. Białystok. 0697-850-001.
PIEC 20KW, do CO, Choroszcz, 220 zł. 0608-444-078.
PIEC c.o. 75 kW podajnikiem na groszek i pelec, na gwarancji, Łomża, 11.000 zł. 0600-896-436.
PIEC c.o. Olsztyn, Siemiatycze, 300 zł. 0693-050-727.
PIEC CO, Kamino, 18KW, stan db, 500 zł, Szepietowo. (0-86)476-22-86.
PIEC CO, nowy, B-stok, 2.000 zł. 0728-473-871.
PIEC CO, nowy, oszczędny, 1.850 zł, Grajewo. 0668-238-025.
PIEC CO, wentylator, 16KW, używany 3-sezowny, Mońki, 1.200 zł. 0606-744-669.
PIEC CO, węglowy, poj. 2m.sześc, mało używany, 1.000 zł, do neg, gm.Kolno. 0696-154-722.
PIEC gazowy CO, wiszący, 24KW., Białystok, 800 zł. 0602-333-079.
PIEC gazowy, niemiecki, używany, 20KW, 250 zł, B-stok. 0602-804-382.
PIEC olejowy, palnik włoski, żeliwny, stan bdb (1998) pow.grzewcza od 200-300m, Łapy, 1.000 zł. 0606-206-722.
PIEC Vigas, 25KW., (2001) 500 zł., Augustów. 0668-808-129.
PIEC węglowy Narmet, 4-letni, 36kW, st.bdb, Białystok, 2.000 zł. 0506-049-092.
PIECYK do ogrzewania, elektryczny, mały, nowy, 70 zł, B-stok. (0-85)742-76-22.
PODGRZEWACZ do wody, przepływowy, gazowy, 300 zł, Siemiatycze. 0608-801-530.
PRZEPŁYWOWY ogrzewacz wody, 130 zł., Białystok. (0-85)676-22-45, po 17.00.
SKRZYNKA pocztowa, B-stok i okolice. (0-85)653-47-20.
SŁOIK, 1l, weki, 100szt, 100 zł. (0-85)741-09-17, 0783-368-504.
SYSTEM odwróconej osmozy, RO6, na gwarancji, 950 zł, gm.Hajnówka. 0602-749-603.
SZATKOWNICA do kapusty, do 50 zł, B-stok, okolice. 0504-079-268.
TERMA ciepłej wody na gaz, 100l., 400 zł., okolice Poświętnego. 0505-701-768.
UMYWALKA 27x35 cm, 40 zł, Białystok. (0-85)654-23-35.
UMYWALKA z szafką Cersanit, 50, nowa, 260 zł, Białystok. 0691-796-875.
WANNA akrylowa, nowa, dł. 1,50x0,70 m, 200 zł, Białystok. 0691-796-875.
WC kompakt Roca, model poznański, nowy, 250 zł, Białystok. 0691-796-875.
WKŁAD kominowy, dł.15m, kwasoodporny, 500 zł, gm.Poświętne. 0505-701-768.
WYKŁADZINA dywanowa, 2x2,8, 2x,5, 100 zł, Zabłudów, (0-85)718-87-35.
ZBIORNIK plastikowy 1500l, na olej opałowy, napędowy, Łomża, 600 zł. 0519-397-012.
ZBIORNIKI ze stali nierdzewnej 200l, 2szt, Kolno, 1.500 zł. (0-86)278-28-62.

DLA DZIECI

OPIEKA

OPIEKUNKA do rocznej dziewczynki, z zamieszkaniem w Piasecznie, 1.800 zł. (0-85)745-57-08.
POSZUKUJĘ opiekunki do dzieci 4 i 5 lat na okres wakacji, Suwałki, os. północ I, 0660-754-999.
ZAOPIEKUJĘ się dzieckiem, emerytka, B-stok. 0502-645-208.
ZAPIEKUJĘ się dziecki we własnym domu, os.Wygoda, (0-85)653-93-44, 0661-022-166.
ZATRUDNIĘ, do 4.5-letniej dziewczynki+ pomoc w prowadzeniu domu, z zamieszkaniem, Warszawa, 1.500 zł. (0-85)745-57-08.
ZATRUDNIĘ, opiekunkę do 2-latka, B-stok. 0600-817-633.

ZABAWKI

HUŚTAWKA pokojowa dla dziecka, 55 zł., Białystok. 0502-909-360.
HUŚTAWKA stojąca, różowa, 100 zł., Białystok. 0504-197-716.
KOLEJKI elektryczne kupię, B-stok, 0513-510-666.
QWAD dziecięcy, akumulator 12V, 250 zł., Białystok. 0505-582-577.
ROWER dziecięcy, 5-6 lat, 40 zł, Choroszcz. 0608-444-078.
ROWEREK dziecięcy, na 2 -3 latka, po jednym sezonie, 150 zł., Białystok. 0505-582-577.

AKCESORIA

AMERYKAŃSKIE siedzonko, do 2 lat, 80 zł, B-stok, (0-850675-15-01.
FOTELIK rowerowy, 60 zł, B-stok. 0600-264-445.
FOTELIK samochodowy 10-18kg, Mońki, 150 zł. 0500-393-284.
FOTELIK samochodowy dziecięcy do 18 kg, 70 zł, Choroszcz. 0608-444-078.
FOTELIK samochodowy Graco, 0-13ka, Suwałki, 250 zł. 0796-343-336.
FOTELIK samochodowy Renolux, stan bdb, 140 zł, B-stok. 0600-264-445.
FOTELIK samochodowy, speedway, 9-36 kg, 100 zł. Białystok, (0-85)746-05-55.
KOCYK, różowy, B-stok, 15 zł. (0-85)667-03-20.
KOJEC dziecięcy błękitny jak nowy, B-stok, 110 zł, 0601-320-425.
KRZESEŁKO do karmienia, B-stok, 150 zł. 0667-740-409.
LAKTATOR firmy MEDELA mini electric, 200 zł. 0508-085-145.
LEŻACZEK-BUJACZEK, czerwono-kremowy, nowy, producent polski, 70 zł. Białystok, 0605-249-823.
LEŻACZEK-BUJACZEK, Tako, stan bdb, 80 zł, k.Ciechanowca. 0798-459-060.
ŁÓŻECZKO, drewniane z materacem+ pościel, baldachim, 150 zł, B-stok, 0791-106-944.
ŁÓŻECZKO drewniane +materac, st.bdb, Augustów, 300 zł. 0504-863-391.
ŁÓŻECZKO dziecięce z materacem, 100 zł, B-stok, 0694-624-559.
ŁÓŻECZKO dziecięce, piętrowe, drewniane, 400 zł, Suwałki. (0-87)566-28-75.
ŁÓŻECZKO dziecninne, nowe, 120 zł, b-stok, 0662-204-595.
ŁÓŻECZKO, kojec, turystyczne, 125x65x76 cm, kolorowy, na kółkach, wejście boczne, 100 zł, B-stok. 0602-691-120.
ŁÓŻECZKO-KOJEC, Fisher Price, Suwałki, 300 zł. 0796-343-336.
NOSIDEŁKO samochodwe, do 1,5 roku, 80 zł, B-stok, (0-85)675-15-01.
POTRZEBUJĘ chodzik dla dziecka, wózek typu spacerówka, B-stok, 0509-498-106.
SPACERÓWKA dziecięca, pełne wyposażenie, Łapy, 200 zł. 0508-197-350.
WÓZEK amerykański, +fotelik, Mońki, 350 zł. 0500-393-284.
WÓZEK dziecięcy, 50 zł, B-stok, 0694-624-559.
WÓZEK Graco, czarno-żółty, 100 zł, B-stok. 0791-071-701.
WÓZEK Graco, Suwałki, 300 zł. 0796-343-336.
WÓZEK spacerowy Michelle +okrycie na nóżki, stan db., lekki, wygodny, 115 zł., Białystok. 0502 909-360.
WÓZEK spacerowy, granatowo-niebieski, z montowanym nosidełkiem+ folia przeciwdeszczowa, hamulce przód, tył, 200 zł, B-stok. 0662-667-860.
WÓZEK spacerowy, stan bdb. 100 zł, gm.Wasilków, (0-85)718-66-78, 0880-522-170.
WÓZEK spacerówkę nie drogo zakupię. 0508-965-608.
WÓZEK wielofunkcyjny Beby Smart, nosidło, 2 pokrowce, przekładana rączka, stan bdb, 260 zł, Suwałki. 0504-735-468.
WÓZEK wielofunkcyjny z wyjmowanym kozem, przekładaną rączką, 150 zł., Białystok. 0504-197-716.
WÓZEK wielofunkcyjny, przekładana rączka, osłona na nóżki, 200 zł, Mońki. 0500-393-284.
WÓZEK, spacerowy, bliźniaczy, na 3 kołach, stan bdb, Suwałki, 350 zł. 0510-404-182.
WÓZEK, +reklamówka ubranek, Puńsk, 150 zł. 0667-014-983.

ODZIEŻ

KURTKI, dzieciece, używane, 3szt, do 3-lat, B-stok, 10 zł/szt. (0-85)667-03-20.
UBRANKA dla chłopca, dziewczynki, 0-5lat, nowe, używane, 5kartonów, Sokółka, 3-30 zł/szt. 0602-715-007.
UBRANKA dla dziewczynki 0-2 lat, 100 szt, 1-4 zł/szt, Mońki. 0500-393-284.
UBRANKA dla dziewczynki, od 0-2lat, Kolno, od 5zł-30 zł\szt. 0662-006-068.
UBRANKA dziecięce, na 3-latka, dziewczynce, nowe, 10szt, B-stok, 5-20 zł/szt. 0606-228-846.
UBRANKA od 0-1,5 roczku dla chłopczyka, od 2-15 zł, B-stok. 0791-106-944.
UBRANKA, rozmiar 56-68, od 1- 2 zł, Zabłudów, 0512-650-958.

RTV

KUPIĘ

KAMERA Hi8, Sony. 0506-130-796 po 14.

SPRZEDAM

AMPLITUNER Sony STR-DE 445, czarny, 250 zł, B-stok. 0500-081-737.
CB radio Alan 18, ze wzmocnieniem mikrofonu, Białystok, 220 zł. 0665-223-248.
DEKODER cyfrowy, czasza monoblok, 200 zł. gm.Rajgród, 0516-109-442.
DEKODER cyfrowy, Polsat, Samsung, przystosowany do internetu, 250 zł. ok.Dobrzyniewa, (0-85)719-98-08, 0691-721-564.
DEKODER cyfrowy, Thomson DSI30PO, 100 zł. (0-85)719-98-08, 0691-721-564.
DISCMEN cd, słuchawki, nowy nie używany, 80 zł, B-stok, 0501-623-068.
DVD/CD Panasonic A 360 HI-END, I- właściciel, stan idealny, 400 zł. 0606-450-347.
DVD/CD Panasonic, A 360 HI-END, I właściciel, stan idealny, 400 zł., najwyższy model. 0606-450-347.
FAX telefon Philips, kartki A4, sekretarka, nowy model, SMS, klawiatura qwerty, 210 zł, Białystok. 0609-724-828.
GŁOŚNIKI basowe, maximum bass, 2 szt., 200 zł /szt., Sokółka, 0504-169-996.
KAMERA pansaonic, 200 zł, B-stok, 0607-680-574.
KAMERA Sony DCR-DVD 91E, stan bdb, B-stok, 350 zł. 0698-306-792.
KASETY magnetowidowe, 50 szt., 1-2 zł/szt., (0-87)517-31-19 po 16.
MAGNETOWID kasetowy Sharp z instrukcją i przewodami, 120 zł., Białystok. 0515-076-758.
MAŁO używana prala wiatka, stan bdb., 80 zł, 0667-684-666.
MINI kamera LCD 9000, mało używana, 190 zł. (0-85)653-13-47.
MP4, 8G8, 100 zł, B-stok. 0792-917-045.
NAGRYWARKA dvd, Manta, używana, 300 zł. Białystok, 0696-388-226.
ODTWARZA do kaset taśmowych, batson, 100 zł,B-stok, (0-85)661-68-46.
ODTWARZACZ do kast taśmowych, akai z pamięcią, 100 zł, B-stok, (0-85)661-68-46.
PLAYSTATION II Slim +2 pady, kilkanaście gier, 500 zł., Turośń Kościelna. 0662-314-964.
RADIO CD Cobra, ok.Białegostoku, 180 zł. 0516-438-357.
RADIO samochodowe BLAUPUNKT KINGSTON MP35, +dywaniki do opla astry, 190 zł. 0602-176-616, (0-85)661-68-23, gg: 7458105.
RADIO samochodowe, do 100 zł, k.Moniek. 0798-877-339.
RADIO, JVC HD-D801, mp3, pełny panel, winda, formułki, stan bdb. 750 zł. Wys.Maz. 0508-977-687.
RADIOMAGNETOFON Thomson +odtwarzacz płyt kompaktowych, 70 zł, ok.Suwałk. 0696-996-197.
RADIO-TELEFON, cyfrowy, Kenwood, nowy, 2.300 zł. Białystok, 0722-101-050.
SONY Playstatin II, 3 konsole, 250 zł/całość, ok.Łomży. 0692-436-171.
SPRZĘT muzyczny alipna, 2xX600W, + power mikser,, 3.000 zł, Grajewo, 0509-187-306.
TELEWIZOR Grundig Davio 28', 100Hz, txt, pilot, grafitowy, st.bdb, 300 zł, 0513-953-314.
TELEWIZOR Panasonic 29' +oryginalny, piękny stolik, mało używany, 1.000 zł, Białystok. 0504-352-084.
TELEWIZOR Thomson 29', 100Hz, srebrny, płaski kineskop, stereo, pilot, st.bdb, 410 zł, Białystok. 0798-012-579.
TUBA alpina+ wzmacniacze, 2 głośniki, okablowanie, 600 zł, do neg., Sokółka, 0504-169-996.
TUBA samochodowa, 450W, B-stok, 100 zł. 0698-306-792.
TV LCD 7" z akumulatorkiem litowojonowym, komplet, do auta, na kamping, Białystok, 240 zł. 0609-724-828.
TV LCD, 15", DVD, MARQANTO, srebrny, pudełko, nowy zasilacz, st.bdb, 490 zł. (0-85)878-98-28.
TV, 21", kolorowy, pilot, B-stok, 300 zł. 0664-474-378.
TV, LCD, 20" Toshiba, 20V 300P, czarny, nowy faktura, pudełko, 850 zł. (0-85)878-98-28.
TV, LG, 42", 1.600 zł, Wasilków. 0888-641-541.
TV, Panasonic, srebrny, szafka RTV, 29", 100Hz, 300 zł. Białystok, 0695-736-044.
WZMACNIACZ samochodowy Magnat Rock 6000, 800W., używany, 4-kanałowy, 100% sprawny, 199 zł., Suwałki. 0503-111-309.
ZESTAW satelitarny, kompletny, 1.000 kanałów, niekodowanych, 20 polskich, 170 zł., Białystok. 0609-724-828.
ZMIENIARKA samochodowa JVC CH-X1500, używana, stan bdb., 100% sprawna, 249 zł., Suwałki. 0503-111-309.

KOMPUTERY

SPRZEDAM

DRUKARKA kolorowa HP 610C, 120 zł., Zambrów. 0794-117-876.
DRUKARKA Lexmark Z45, 80 zł. (0-85)656-01-00.
DRUKARKA, HP photosmart 7300, do zdjęć, 250 zł. Białystok, 0696-388-226.
DYSK zewnetrzny HDD 250gb Western Digital MyBook 500GB, szybki, bezawaryjny, Białystok, 220 zł. (0-85)674-72-83, 0696-036-185.
GŁOŚNIKI Creative, 2szt, białe, st.bdb, 25 zł. (0-85)674-72-83, 0696-036-185.
GŁOŚNIKI Creative 4.1, 4szt, subwoofer, st.bdb, Białystok, 110 zł. (0-85)674-72-83, 0696-036-185.
INTERNET bez abonamentu, karta PC, Suwałk, 160 zł. 0502-829-595.
KOMPLET, monitor, procesor, klawiatura, głośniki, 350 zł, Pisz. 0600-278-976.
KOMPUTER z AMD-Athlon ,pond 300gier+ office, 600 zł, Zambrów, 0794-117-876.
KOMPUTER z licencyjnym oprogramowaniem do działalności gospodarczejksięgowe- z licencją, 300 zł, Zambrów. 0794-117-876.
KOMPUTER z procesorem Intel-PENTIUM do szkoły, internetu -jednostka centralna +gry, 150 zł., Zambrów. 0794-117-876.
LAPTOP Accer Ferrari 3200, dysk 80g, czytnik kart, vifi, stan db, 1.300 zł, B-stok. 0798-981-758.
LAPTOP Astre 6920G, nowy na gwarancji, 2.400 zł., Białystok. 0500-598-035.
LAPTOP Toshiba Sattelite 1 GB ram, 120 GB HDD, 1.500 zł, Białystok. 0512-719-829.
LAPTOP Toshiba, na gwarancji, używany, 2.5 miesiąca, 2.200 zł, B-stok. 0513-488-227.
LAPTOP, ACER 3000+, 512MB, 60GB, DVD, RW, nagrywarka, sprawny, Łomża, 1.300 zł. 0662-044-999.
MONITOR LCD Belinea 17', st.bdb, Białystok, 330 zł. (0-85)674-72-83, 0696-036-185.
MONITOR Pentium LCD 17' 2-letni, 235 zł, Białystok. 0694-254-907.
NOKIA E61, Era, nowa, Bielsk Podlaski, 450 zł. 0695-938-717.
NOTEBOOK HP Omnibook 6000, procesor Pentium III, 850MHz, 128Mb Ram, dysk 10 GB,CD,LAN, zasilacz, Olecko, 390 zł. 0512-492-926.
SKANER, xero, drukowanie, tusze, 150 zł. (0-85)656-01-00.
ZESTAW komputerowy, 2.000 zł, do uzg, ok.Krypna. 0515-322-198.
ZESTAW Pentium 4, 3GHz, Asus P4P 800S, Kingstone, 2x1GB, monitor 17', 800 zł, Białystok. 0697-850-001.

HOBBY

MUZYKA

AKORDEON elektryczny, Hohner, 120basów, czarny, 1.300 zł. Suwałki, 0600-315-503.
AKORDEON Hohner 120-basowy, 4/5 chórowy, 4/1zm, na głosach czarny, Augustów, 1.600 zł. 0608-151-690.
AKORDEON Hohner 120-basów, 1.500 zł. (0-86)270-91-05.
AKORDEON Lignatone, 60 basów, 7 rejestrów, wiśniowy, na głosach włoskich, 500 zł, B-stok. (0-85)654-5548.
AKORDEON Paolo Soprani, 3-głosowy, 120 basów, do małego remontu, 1.200 zł, Sokoły. 0516-800-488.
AKORDEON pedałowy Skalski, 3.000 zł, Mońki. (0-85)716-62-80.
AKORDEON Raostandard, 4-chórowy, 120 basów, stan bdb, Mońki, 1.300 zł. (0-85)716-62-80.
AKORDEON Weltmeister Meteor, czarny, 120 basów, 1.100 zł. Suwałki, 0600-315-503.
AKORDEON Weltmeister, 120 basów, 1.250 zł, gm.Sokółka. 0505-399-589.
AKORDEON Weltmeister, 120-basowy, czerwony, 800 zł, Sokoły. 0516-800-488.
AKORDEON Weltmeister, 4-chórowy, 120-basowy, 900 zł, Dobrzyniewo. (0-85)719-98-08, 0691-721-564.
AKORDEON włoski, 120 basów, 1.850 zł, gm.Sokółka. 0510-690-990.
AKORDEON włoski, 120 basów, Fontanella, oryginalny strój francuski, stan bdb, 1.850 zł, Bielsk Podl. 0511-608-941.
AKORDEON włoski, skandarla, stan idealny, biały, 120 basów, 4 głosowy, 6.000 zł, Czyżew,(0-86)478-21-43 wieczorem.
AKORDEON, 150 zł, gm.B-stok. 0603-484-160.
AKORDEON, 96 -basowy i 4 -głosowy kupię. 0500-067-949.
AKORDEON, Hohner Atlantic 4, Deluxe, 120 basów, mało używany, gm.Brańsk, 5.000 zł. (0-85)737-76-27.
AKORDEON, Włoski, Soprani, 120, 3-głosowy, basy 5-głosowe, Sokółka, 1.000 zł. 0500-067-949.
GITARA elektryczna Peavey +mikser LDM, 2 końcówki 180V, kolumny, 2 szt., 2.000 zł., Sokoły. (0-86)274-10-03.
GITARA, nowa+ futerał, 150 zł, B-stok. (0-85)743-13-28.
GRAMOFON, adapter, stan bdb, B-stok, 250 zł. (0-85)662-09-17.
KLAWIKORD, Białystok, 100 zł. (0-85)744-81-36.
KOLUMNY, zestaw, nowy, nagłośnieniowy, Power Sound, 1000W/stronę, zachodnie głośniki z pokrowcami, 3.600 zł, B-stok. 0504-629-742.
KUPIĘ płyty CD, live time of romanse, B-stok, 0660-049-690.
PERKUSJA Dynamic, nowa, niemiecka, czarna +bębny, blachy, stołek, 1.850 zł., Białystok. 0605-425-544.
PIANINO 90-letnie, niemieckie, Białystok, 12.000 zł. (0-85)744-81-36.
PIANINO calisia, stan bdb., wysoki połysk brąz, 2.500 zł, B-stok, (0-85)732-21-39 po 20, 0692-420-997.
PIANINO Legnica, stan db, 2.900 zł, B-stok. 0606-304-541.

SPRZĘT SPORTOWY

APARAT do nurkowania, 2-butlowy, kpl., 1.300 zł., Białystok. 0604-651-194.
ATLAS do ćwiczeń ProStar, wielofunkcyjny, stan bdb., mało używany +ławeczka bez obciążenia, 850 zł. (0-85)814-16-82.
ATLAS do ćwiczeń, 500 zł, Ełk. 0515-619-468.
BAGAŻNIK, hakowy, na trzy rowery, 150 zł. Suwałki, 0605-418-698.
BASEN 18.000 l +pompa z filtrem, 400 zł, Suwałki. 0503-182-022.
JACHT regatowy, Sportina 597, 11.000 zł. Białystok, 0501-459-926.
KAJAK 2-osobowy, stan bdb., 750 zł, Hajnówka. 0606-339-521.
KAJAK, 2-osobowy, Suchowola, 450 zł. 0691-388-806.
KAMIZELKA ratunkowa, nowa, 2szt, 100 zł, Mrągowo. 0691-298-345.
KUSZA powietrzna, mała, nowa, do polowania podwodnego, 380 zł., Białystok. 0604-651-194.
ŁÓDKA wiosłowa, dł. 250cm., szer. 120cm., 800 zł., Augustów. 0668-808-129.
ŁÓDKA wiosłowo-motorowa, dł. 300cm., szer. 130cm., 1.700 zł. Augustów. 0668-808-129.
ŁÓDKA ze sklejki, stan db, 750 zł, Suwałki. 0511-864-148.
ŁÓDKA, plastikowa, 800 zł, Mońki. 0668-818-711.
ŁÓDŹ, motorowa, nowa, kompletny stering, brak silnika, przyczepa, Rajgród, 12.000 zł. 0698-475-668.
ŁÓDŹ motorowa z silnikiem stacjonarnym, 350 KM, dł. 610, 22.000 zł, B-stok, 0792-646-833.
MALEX, 4.000 zł, Knyszyn. 0509-519-702.
MASZT do żaglówki, aluminiowy, 430cm., bom 230cm., żagiel, 900 zł., Białystok. 0606-636-909.
NAMIOT, 3-osobowy, 40 zł, gm.Suchowola. 0724-585-938.
PRZYCZEPKA do przewozu kajaków na 13szt, Augustów, 5.900 zł. 0601-874-806.
ROWER górski, B-stok, 400 zł. 0668-166-806.
ROWER górski, koła 24", 300 zł. Jurowce, 0604-202-370.
ROWER górski, rama amortyzowana, do lekkich poprawek, Bielsk Podlaski, 100 zł. 0505-570-719.
ROWER górski, st.bdb, Suwałki, 200 zł. 0692-539-990.
ROWER miejski, stan bdb, 100 zł, B-stok. 0514-183-115.
ROWER młodzieżowy, mało używany, 290 zł, B-stok. (0-85)651-01-27.
ROWER stan bdb., 70 zł, B-stok, 0514-183-115.
ROWER używany, w stanie bdb w rozsądnej cenie zakupię. Białystok. 792-877-266.
ROWER wodny, 2-osobowy+ 1, 1.000 zł, Mrągowo. 0691-298-345.
ROWER wodny, 4-osobowy, duży, nowy, Augustów, 4.500 zł. 0505-623-456.
ROWER, stan db, B-stok, 100 zł. 0888-070-389.
SIEDZENIE składane, mocowane przy burcie, Mrągowo, 80 zł. 0691-298-345.
SILNIK do łodzi Johnson 25, 2.000 zł, ok.Białegostoku. 0694-678-105.
SILNIK do łodzi, 2-suwowy, 2KM, mało używany, 360 zł, Tykocin. 0695-657-104.
SILNIK do łodzi,4 km., 700 zł. 0605-398-976.
SILNIK do łódki Yamaha LONG, 4KM, sprzęgło, 2.000 zł. Wasilków, 0503-154-490.
SILNIK do motorówki, Mercury, 75KM, 4-suw, (2004) Mońki, 14.300 zł. 0506-493-862.
SILNIK elek, do łodzi, Suwałki, 250 zł. 0693-451-500.
SILNIK elektryczny, do łodzi, 40LBS, nowy, 1.400 zł. Łomża, 0696-884-735.
SILNIK spalinowy do łodzi Merkury, 4 KM, stopa S (2007) 2.600 zł, Hajnówka. 0606-339-521.
SILNIKI elektryczne do łodzi, nowe, Ninkota 36, 2 szt, 750 zł/szt, k.Augustowa. 0518-988-018.
SKUTER wodny Kawasaki 650, 2-osobowy, 3.500 zł, B-stok. 0697-723-479.
SKUTER wodny Yamaha GP1200R (2001) niezatapiający, st.bdb, Białystok, 23.000 zł. (0-85)653-87-01.
SKUTER wodny, Kawasaki, Augustów, 3.500 zł. 0796-187-247.
ZAKUPIĘ łódkę wiosłową, może być do remontu, Augustów. 0888-265-315.
ŻAGLÓWKA 420, 470, bez osprzętu, od 2.000- 4.000 zł/szt., 3 szt., Suwałki, 0695-811-914.

ZWIERZĘTA

❑ DOMOWE

ALASKA malamute, 5 szt., szczenięta, 500 zł/szt., Wys.Maz., 0501-682-722.
ALASKAN Malamut, 8-miesięczny, 300 zł. ok.Bielsk Podlaski, 0503-156-232.
AMSTAFF, 6szt, B-stok, 300 zł/szt. 0512-769-085.
BEAGLE, 4 szt. 800 zł/szt. Wys.Maz. 0506-987-629.
BERNARDYN, 7-tygodniowy, 250 zł, gm.Zaręby Kośc. (0-86)478-30-51.
BERNARDYN, pies, 8 -miesięczny, po rodowodowych rodzicach, 300 zł., gm. Dobrzyniewo Duże. 0604-249-320.
BERNARDYN, suka, 4,5-letnia, z rodowodem, 1.400 zł., gm. Dobrzyniewo Duże. 0604-249-320.
BERNARDYN, suka, roczna, 300 zł, pow.Zambrów. (0-86)270-31-02.
BERNEŃSKI pies pasterski, 850 zł, B-stok. 0500-592-673.
BOKSER, szczenięta, 3szt, 300 zł/szt. (0-87)568-56-87, po 20.
BUDA dla psa, ocieplona, drewniana, dach z bala, 2szt, Suwałki, 150-260 zł/szt. 0514-019-063.
DOG niemiecki 10-miesięczny, rodowód, suczka maści merle, łagodna, rodzinna,szczepiona, odrobaczona, 1.000 zł. (0-87)565-54-13, 0507-155-250.
DOG niemiecki, 10 miesięcy, z rodowodem, suczka, wychowywana przy dzieciach, 1.000 zł. 0501-033-606.
DOG niemiecki, 4 szt., 2- miesięczne, i matka, 300 zł/szt., Wys.Maz., 0691-611-146.
FOKSTERIER, 2mc, suczka, 150 zł, gm.Kobylin Borzymy. (0-86)274-34-45.
FOXTERIERY, 3 szt., 350 zł/szt., Wys.Maz., 0506-789-902.
HASKIE niebieskookie, 8 szt., różne kolory, 500 zł/szt., Wys.Maz., 0501-682-722.
JAGDTERIER 9-miesięczny, 3szt, rodowód, gm.Narewka, 850 zł/szt. 0509-733-523.
KAUKAZ, 7-miesieczny, ostry, ok.Zambrowa, 400 zł. (0-86)271-24-08.
KAWALIERY biało-pomarańczowe, 3 szt., 800 zł/szt., Łomża, 0666-716-685.
KLATKA dla ptaków, 3szt, 25 zł/szt. (0-85)651-84-91.
KLATKA przenośna na gołębie, 100 zł, Białystok. (085)653-93-51.
KOCIĘTA europejskie 2-miesięczne, odrobaczone, książeczka zdrowia, 50 zł/szt. (0-85)878-98-28.
KOKOS spaniel, 330 zł, B-stok, 0662-122-579.
KOT perski, biały, 8-miesięczny, 350 zł, B-stok. 0887-145-101.
KOTKI perskie, 6szt, Białystok, 400 zł/szt. 0500-592-673.
KOTKI, małe, syjamskie-tajskie, 2szt, B-stok, 250 zł/szt. (0-85)676-06-30.
KRÓLIK miniaturka, +klatka, Suwałki, 60 zł. 0515-311-446.
KUNDELKI, 5szt, Pański, 20 zł/szt. (0-85)717-19-51.
LABRADOR, szczeniak, 3-miesięczny, biszkoptowy, książeczka zdrowia, Bakałarzewo, 400 zł. 0515-270-919.
LABRADOR, szczenięta, 3szt, Augustów, 500 zł/szt. 0791-524-258.
LABRADOR, szczenięta, 3szt. 450 zł/szt. Wys.Maz, 0506-987-629.
LABRADOR, szczenięta, 7-tygodniowe, zaszczepione, odrobaczone, książeczka zdrowia, 6 szt. 600 zł/szt. Kuźnica Białostocka, 0500-663-850.
LABRADORY, szczeniaki, po doskonałych rodzicach, odbiór w lipcu, 500 zł. szt., Suwałki. 0602-663-788.
MALAMUTE, szczenięta, 3szt, ok.Bielska Podlaskiego, 350 zł/szt. 0506-807-025.
MALTAŃCZYK, 900-1.100 zł, B-stok. 0500-592-673.
OWCZAREJ Hysky z rodowodem, micro-chip, 8-miesięczny, 1.500 zł., gm. Dobrzyniewo

3-5 LIPIEC

8 URODZINY W BIAŁYMSTOKU



PROMOCJA 449 499

Zestaw podtynkowy ASTRA
W skład zestawu wchodzą: miska, deska, stelaż podtynkowy.
kod 43531124
Dostępne również przyciski w kolorach: biały, chrom, chrom mat.



PROMOCJA 199 220

Kompakt LM RELAX
poziom, bez deski, Cersanit
kod 42357721

PROMOCJA 12,99/m² 18,70

Glazura 20 x 25 Olimpia
Kolor: beż
kod 43244026



PROMOCJA 199 270

Szlifierka kątowa ws6-125
AEG Moc: 700 W
kod 43523550



PROMOCJA 399 518

Wiertarko-wkrętarka AEG 12V
2-biegowa przekładnia.
Maks. moment obrotowy: 35 Nm.
Uchwyt metalowy- bezkluczykowy.
2 baterie 2 x 1,5 Ah.
W zestawie: latarka i walizka.
kod 43523564



PROMOCJA 12,99/m² 19,60

Gres nieszkliwiony KRONOS
Wym.: 30 x 30 cm. **Kolor:** beż.
kod 43243760



PROMOCJA 149 249

Basen ogrodowy EASY SET
Śr.: 306 cm. **Wys.:** 76 cm.
W komplecie: płyta DVD z instrukcją.
kod 43195873



PROMOCJA 93 119

3v3 Lazura wys. odp. 2,5l
11 kolorów
kod 42668626



PROMOCJA 17 23,90

Kinkiet wewnętrzny aluminium + szkło 60W E27 czarny
kod 42908712

POKAZY
KONKURSY
LICYTACJE
KREDYT 0%

KREDYT 0%
Pokrywamy koszt Twojego kredytu

Oferta ważna w dniach 3-5.07.2009 r.

Leroy Merlin Białystok ul. Produkcyjna 86

LEROY MERLIN
dla domu, z pomysłem

R106109wkbh

KOŁA drewniane, okute, na łożyskach toczących, do bryczki z osiami, 4szt, Czeremcha, 1.600 zł. 0600-482-176.
KONIE małopolskie do rekreacji i pod siodło, 2 szt, ciemnogniade, 3.000 zł/szt, ok.Kleszczel. 0600-505-892.
KONIE sportowe, wałachy, 2 szt., 4- letnie, klaczka, 2,3 letnia, od 3.000- 3.800 zł/szt. suwałki, 0695-811-914.
KONIE wielkopolskie, 2szt, Czarna Białostocka, 3.500 zł/szt. 0509-670-822.
KONIE, 2 szt., ujeżdzone, spokojne, wierzchowe, w dobre ręce, hm.Juchnowiec, 2.000 zł/szt., 0600-452-525.
KONIK polski, 1-roczny, 2.500 zł. gm.Grajewo, 0697-488-767.
KONIK polski, klacz źrebna, wyźrebienie 15.07.2009. dokumentacja, 4.000 zł. (0-87)568-58-38.
KONIK polski, klaczka 1-roczna, pełne pochodzenie, bez odmian, do dotacji, 3.600 zł, gm.Supraśl, 0691-693-437.
KONIK polski, ogierek, 1.5-roczny, pełne pochodzenie, 1.300 zł, k.Wys.Maz. 0792-082-502.
KONIK polski, źrebka, 12-miesięczna, spokojna, 2.000 zł. (0-87)568-58-38.
KUC szetlandzki kobyłka skarogniada, źrebna, 5-letnia, spokojna, ujeżdżona, 2.700 zł, Wys.Maz. 0509-747-333.
KUC szetlandzki, 7- letni, 2.500 zł, B-stok, 0605-228-922.
KUC, klaczka źrebna, wyźrebienie 04.2010, 2.500 zł, ok.Łap. (0-85)650-13-86.
OGIER SP 3-letni, gniady, b.ładny, gm.Zabłudów, 4.500 zł. 0510-557-355.
OGIER, kucyk, 6-letni, 2.000 zł. gm.Poświętne, 0600-562-482.
SANIE ozdobne, 1.500 zł, do uzg, stan bdb, ok.Sokółki. 0516-432-376.
SANKI masywne, żelazne, poszerzane, do nauki młodego konia, 500 zł, (0-85)717-56-18 po 20.00.
SIODŁA używane, 2 szt, 300-400 zł/szt, Augustów. 0600-231-042.
SIODŁO, amerykańskie, nowe, kompletne, ok.Suwałk, 1.500 zł. 0605-289-174.
SIODŁO, dla konia, 600 zł. gm.Kobylin, (0-86)274-31-33.
SIODŁO, niemieckie, 1.000 zł. (0-86)270-91-05.
SORY, niemieckie do maratonówki, stan bdb, 1.800 zł, Augustów. 0600-231-042.
STANÓWKA ogierem małopolskim, możliwość pozostawienia klaczy, 400 zł, ok.Kleszczel. 0600-505-892.
WAŁACH małopolski, 5-letni, pod siodło, 3.700 zł, B-stok. 0721-297-307.
WAŁACH SP 6-letni, gm.Zabłudów, 4.500 zł. 0510-557-355.
WAŁACHY, 6-letnie, ujeżdżone, łagodne, 2 szt, 4.900 zł/szt, Supraśl. 0693-971-693.
ZAKUPIĘ: siodło, szable, wyposażenie ułańskie, Janów. 0505-231-261.
ZAKUPIĘ:KLACZ, wielkopolska. 0515-193-735.

ROŚLINY

ARAUCARIĘ, 1 palmę, wys. 2,20 m, 350 zł, ok.Lachowa. 0607-723-006.
BORÓWKI amerykańskie, krzewy, 15 szt, 35 zł/szt, k.Kolonia Dojlidy. 0604-486-182.
DATURA, brugmansia, anielskie trąby, Sokółka, 15 szt, 10 zł/szt. 0602-715-007.
DONICZKI ceramiczne, ozdobne, różne wymiary, 5-60 zł, ok. 30 szt, k.B-stoku. (0-85)663-27-18.
KAKTUS, aloes, B-stok, 30 zł. 0666-076-101.
KWIETNIK rozporowy na 12 doniczek, biały, wysokość 250cm., 60 zł. (0-85)745-23-84.
SADZONKI, paproć, Rumiany, Dzwonki, 10 szt, B-stok. (0-85)653-47-20.
TUJE Szmaragdy, z gruntu, wys. 1.5-1.7 m, ok. 60 szt, 35 zł/szt, k.Kolonia Dojlidy. 0604-486-182.
ZAKUPIĘ, mięta, 3 krzaczki, B-stok. (0-85)653-47-20.

FOTO

APARAT fotograficzny Canon D30, gwarancja, Białystok, 2.000 zł. 0696-219-618.

ANTYKI

AKWARELA Rutkowski, 1.900 zł, 063-063-647.
DWIE szafy, z lat 60, 350 zł., około Zabłudowa. 0503-391-530.
KAMIENIE do żaren, 110 zł. szt. 0663-063-647.
KIERAT, zgrabiarka i kosiarka konna, 300 zł\szt, gm.Juchnowiec. 0607-504-829.
KOŁOWROTEK, chomąto, lampa naftowa, 50-150 zł, B-stok. 0606-944-841.
KUCHENNE, kredens, stół, szafka, lata 70-te, 300 zł, do neg, gm.Sokoły. 0664-287-889.
MAGNETOFON szpulowy Unitra 140, B-stok, 150 zł. 0694-110-039.
MAGNETOFON szpulowy Unitra Grundig 145T, B-stok, 180 zł. 0694-110-039.
MASZYNA do szycia PFAFF, przedwojenna, ozdobny stolik, 400 zł, gm.Radziłów. (0-86)273-69-45.
MASZYNA do szycia Singer, przedwojenna, 150 zł., Białystok. (0-85)654-33-62.
MASZYNA do szycia SINGER, zabytkowa + stół w komplecie, 300 zł. 0691-513-220.
MASZYNA do szycia, 250 zł, Białystok. 0888-967-554.
MASZYNA krawiecka, rosyjska, napęd nony, stan bdb., Białystok, 300 zł. (0-85)651-01-27.
MŁOCARNIA czyszcząca, przed wojenna, niemiecka, sprawna technicnie, gm.Sejny, 2.500 zł,(0-87)516-31-82.
MŁOCARNIA, Brzeg, szeroko młotna (1998) 1.000 zł. gm.Suchowola, 0505-041-770.
MONETY wycofane z obiegu, polskie, 600 szt., 50 gr. szt., gm. Czyżew. (0-86)275-59-42.
SILNIK niemiecki, (1934) 2.000 zł. (0-86)476-07-20.
SŁONECZNIKI Van Gogha, reprodukcja, 1.000 zł, Białystok. (0-85)744-81-36.
STÓŁ dębowy Ardeko, lata XX-te, 125x95, 1.300 zł, B-stok. 0663-063-647.
SZKATUŁKA drewniana, na nóżkach, 3-szufladowa, b.ładna, Białystok, 95 zł. 0508-186-462.
TELEWIZOR, lazury 102, do 50 zł, gm.Kleszczele, 0513-669-005.
WÓZ żelaźniak z drabinami, Białystok, 1.000 zł. 0662-422-959.
ŻARNA ręczne, 550 zł. 0663-063-647.

KSIĄŻKI, CZASOPISMA

„OBSŁUGA i naprawa, Opel Omega" (1986-1994) 35 zł, B-stok. 0600-530-366.
23 tomy Rosyjska, duża encyklopedia z roku 1950, 50 zł. szt., Białystok. 0503-391-530.
ATLAS świata, duży, 30x30 cm, zielona oprawa, 200 zł, Białystok. (0-85)744-81-36.
CZASOPISMA, „Motory" z lat 1960, -61, -63, -64, 120 zł/szt. Białystok, (0-85)744-81-36.
KSIĄŻKI, instrukcje, naprawy, samochody osobowe, ciężarowe, autobusy, motocykle, 15 -85 zł. 0792-028-155.
KUPIĘ dzieła.Czechowa, Norwida, Christie, Akunina, Arystotelesa,
Balzaca, Zoli, Miłosza, Żeleńskiego, Fredry, komiksy Żbik, Białystok, 0691-972-767.
PODRĘCZNIK traktorzysty, operatora „Ciągniki rolnicze", 30 zł, B-stok. 0600-530-366.

INNE

AKWARIUM 150 litrów z wyposażeniem, 300zł do negocjacji, łomża, (0-86)216-37-45.
FILTR akwarystyczny unimax-150, używany ok.20 minut, Białystok, 120zł. 0667-421-798.
PIERZYNA z piór kaczych, prawie nowa, duża, 180 zł, gm.Goniądz. (0-85)738-04-38.
PIÓRA gęsie, szare, używane, 50 zł, do uzg, gm.Rutki. (0-86)270-22-76.
POROŻE jelenia z czaszką, 650 zł, B-stok. (0-85)653-13-47.
RAMY ozdobne do obrazów,9 szt., 7- 20 zł/szt., B-stok, (0-85)724-84-99
SKÓRA dziak, duża, 200 zł, gm.Juchnowiec, 0508-729-778.
SKÓRA z jelenia, duża, ładna, B-stok, 300 zł. 0508-186-462.
SKÓRY kozie, surowe, 25 szt, 20 zł/szt, k.B-stoku. (0-85)663-27-18.
TELESKOP OPTISAN STAR 900114 II. Reflektor typu Newton, 850 zł, B-stok, 0692-074-157,
WEŁNA, ok. 400 kg, 3 zł/kg, do uzg, gm.Michałowo. 0503-581-856.

TURYSTYKA

DOM, OKOLICE PARKU WIGIERSKIEGO. 0609-802-871.
RAJGRÓD POKOJE, 30-40 ZŁ/DOBA, GRIL. 0694-043-988

HANDEL

SPRZEDAM

AUTOMAT do lodów, produkcja NRD, stan db. 4.500 zł. Augustów, 0604-838-379.
LADA chłodnicza, sklepowa, stan db. 480 zł. gm.Sztabin, 0693-146-798.
ŁÓŻKA chłodnicze, nowe do zakładu pogrzebowego, 2 szt, 3.500 zł, Ostrów Maz. 0600-876-731.
MASZYNA do produkcji, kolorowej, waty cukrowej, 1.200 zł. gm.Przbród, 0665-883-429.
MEBLE sklepowe, Big Star, komplet, 4.000 zł, Suwałki, 0602-244-986.
NADZIEWARKA do mięsa, gm.Tykocin, 600 zł. 0609-805-412.
PALETY drewniane, 1-razowe, euro, używane, ok.1.000 szt, 10 zł/szt, Dobrzyniewo. (0-85)673-35-80.
REGAŁ chłodniczy, sklepowy, dł 180cm, 120cm, 2szt, stan db, Suwałki, 400 zł/szt. 0697-096-846.
REGAŁ magazynowy, 40 mb, 100 zł.mb, gm.Dobrzyniewo Duże, 0600-473-773.
REGAŁ magazynowy, skręcany, 2szt, B-stok, 350 zł/szt. 0607-504-829.
REGAŁ sklepowy z szufladami, szklane fronty, 700 zł., 0606-947-840, 0728-739-269.
REGAŁY magazynowe, 6 szt., 220 zł/szt., Knyszyn, 0501-760-548.
SOLARIUM Ergoline 38, sprawne, 800 zł., Suwałki. 0725-380-352.
SOLARIUM, Eteson 540/10, Ultra Tan, 37/48 Soft Tan, 2szt, Brańsk, 3.000 zł/szt. 0504-606-392.
STOŁY produkcyjne, 3 szt, do ciastkarni, piekarni, Augustów, 1.500 zł/szt. 0604-838-379.
STÓŁ do ryb świeżych, stalowy, 1.000 zł, Białystok. 0661-819-252.
TESTER banknotów, 50 zł, B-stok. 0798-012-579.
WAGA do 250kg, 200 zł, Augustów. 0506-329-104.
WAGA elektroniczna, legalizacja, do 15kg, B-stok, 500 zł. 0664-801-250.
WAGA samochodowa, 2szt, 8-50t, pow.Wys.Maz. 8.000-21.000 zł. (0-86)476-19-90, 0725-218-350.
WAGA suwakowa, dziesiętna, stan db, Suwałki, 200 zł. 0697-096-846.

MASZYNY I URZĄDZENIA

SPRZEDAM

OCZYSZCZALNIE ŚCIEKÓW. 0512-086-437.

KUPIĘ

AGREGAT tynkarski. 0784-028-396.
BETONIARKA, 150 l, k.Łap. (0-875)715-48-69.
GRUBOŚCIÓWKĘ 1-stronną do drewna. (0-86)272-67-77, 0660-636-023.
HYDROFOR lub zbiornik ciśnieniowy,używany, pojemność od 350- 450 l, Łapy, 0507-197-662.
KONTÓWKĘ, bezttową, (0-85)675-50-11, 0504-281-049.
KOPARKĘ dużą. (0-87)567-98-69.
KOPARKĘ kołową do 50.000 zł, gm.Bielsk Podl. 0695-938-707.
KOSIARKĘ spalinową na żyłkę, moc ok.1.5KW, Sokółka. 0500-067-949.
KRAJZEGA, B-stok. 0511-778-870.
ŁADOWARKA czołowa 2- napędowa, Janów, 0505-231-261.
MASZYNĘ do obrębiania dywanów, Mońki, 0511-109-941.
PIEC, CO, do 10KW, Supraśl, 0507-440-178.
PIŁĘ spalinową, do 1.500 zł, B-stok, okolice. 0504-781-170.
RĘBAK do gałęzi, do remontu, rozsądna cena. 0693-901-074.
SILOSY po cemencie, od 25- 120 t, Janów, 0505-231-261.
WYRÓWNARKO-GRUBOŚCIÓWKĘ, (0-86)272-67-77, 0660-636-023.

SPRZEDAM

AGREGAT chłodniczy do samochodu dostawczego Carrier, 1.600 zł., Knyszyn. 0501-760-548.
AGREGAT prądotwórczy, nowy, 230W +380, B-stok, 1.000 zł. 0609-141-841.
AGREGAT prądotwórczy 1,2 kW, 400 zł, B-stok, 0666-834-314.
AGREGAT prądotwórczy, 4KW, 230V, stan db, 650 zł, do uzg, B-stok. 0605-626-201.
AGREGAT prądotwórczy, 4KW., 2-cylindrowy, benzyna, z wojska, stan db., 600 zł. 0604-350-259.
AGREGAT prądotwórczy, 8.4 KW (2008) Diesel, gwarancja, 3.800 zł, Kowale Oleckie. 0501-789-634.
AGREGAT prądotwórczy, Honda, 5,5Kw, 3-fazowy, nowy, 2.000 zł. 0512-829-794.
AGREGAT prądotwórczy, rosyjski, sprawny, Mońki, 500 zł. (0-85)716-30-34.
AGREGAT prądotwórczy, wojskowy, na kołach, 15kW, Szepietowo, 5.600 zł. 0602-598-839.
AGREGAT sprężarkowy, przenośny, 160mseść\godz, 2.500 zł, B-stok. 0607-504-829.
BETONIARKA 150 l, stan bdbd., Czarna Białostocka, 1.500 zł, 0698-628-516.
BETONIARKA 800W, używana, st.bdb, Suwałki, 550 zł. 0691-774-843.
BETONIARKA atika, 1- fzowa, stan bdb., mało używana, 530 zł, pow.Gołdap, 0517-851-683
BETONIARKA, 150 l, 1.500 zł, Zambrów. 0510-478-952.
BETONIARKA, 150 l. 0888-257-801.
BETONIARKA, 200 l, 1.100 zł, Andrzejewo, (0-86)271-91-88.
BETONIARKA, 500, kosz ładujący, stan bdb, 2.100 zł, Mońki. 0501-680-051.
BLAT do heblarki,-dł 100cm, szer 40cm, 500 zł. (0-87)641-80-39.
BUTLA acetylenowa, z palnikami, 600 zł, Zambrów. 0660-327-522.
BUTLA tlenowa, 100 zł. gm.Choroszcz, (0-85)662-71-29.
CHWYTAK do drzewa Transtrol, mało używany, Sokółka, 7.000 zł. 0502-378-440.
CIEPŁOMIERZ, 300 zł, Białystok. 0603-184-800.
CYKLINARKA ręczna do podłogi, siłowa, gm.Mońki, 1.000 zł. (0-85)716-53-69.
CYKLINIARKA Armet, poznańska, do podłóg 2.500 zł. 0664-564-531.
CYKLINIARKA, 2.000 zł, Hajnówka. 0664-564-531.
CYKLINIARKA, 3.000 zł. Białystok, 0509-219-419.
CYKLINIARKA, bębnowa, 1.800 zł. Wys.Maz. 0698-844-492.
CYKLINIARKA, do parkietu, 7.000 zł. Czyżew, 0512-175-
CYKLINIARKA, do podłóg, polska, ulepszona, 3.000 zł. Białystok, (0-85)675-50-11, 0504-281-049.
CYKLINIARKA, nowa, 7.000 zł, Czyżew, 0512-175-628.
DEMONTAŻOWNICA do kół aluminiowych, 1.300 zł, Sejny. 0518-772-111.
DO cięcia stali, obracana głowica, kąt cięcia 0-180 stopni, 4.200 zł, gm.Gródek. 0693-223-306.
DO grabienia i zbierania kamieni, 12.500 zł, k.Sokółki. 0782-147-485.
DO szycia Singer, nowa, obudowa gratis, 350 zł, B-stok. (0-85)652-68-24, 0727-575-178.
DUŻY wentylator wyciągowy, 1.200 zł, Wasilków, (0-85)718-67-01.
DWUPIŁA, silnik 11KW, 3.100 zł. (0-86)272-67-77, 0660-636-023.
DYMA 8 +wszystkie przystawki, 1.000 zł., Białystok. (0-85)654-68-57.
DŹWIG hds, wysięg 52 m, chwytak, 6.000 zł, ok.Bielska Podlaskiego, 0697-266-500.
DŹWIG zaburtowy, udźwig 1,600 kg., 10.000 zł., Augustów. 0510-419-753.
ELEKTRODRĄŻKARKA, stan bdb EDEC40, stan bdb, 15.000 zł do uzg. Poświętne. (0-85)650-12-78.
FORMY silikonowe, kpl, ok.Białegostoku, 15.000 zł. (0-85)663-27-18.
FREZARKA hiszpańska, 1.200 zł. Białystok, (0-85)744-93-08.
FREZARKA, do drewna, do obróbki sztachet, 2.200 zł. Białystok, (0-85)651-07-18.
GIĘTARKA aluminiowa do blachy, dł. 3.200mm., 4.000 zł., Białystok. 0602-591-382.
GIĘTARKA do rur, hydrauliczna, 650 zł, k.Zambrowa. 0608-778-704.
GREPLARNIA do wełny, sprawna,, sprawna, 500 zł, gm.Kuźnica, 0695-455-992.
GRUBOŚCIÓWKA Dyma 8 z frezarką, 1.800 zł., Białystok. 0602-591-382.
GRUBOŚCIÓWKA, 1-fazowa, 1800vat, brak paska, 650 zł, gm.Sztabin. (0-87)641-42-80.
GRUBOŚCIÓWKA, własna produkcja, szer.30, szer.40, 800-1.000 zł. Białystok, 0660-272-540.
GRZEJNIK panelowy, 170, 2 szt., stan bdb., 100 zł/szt., Zabłudów, (0-85)718-87-35.
GRZEJNIK panelowy, 170, 2 szt., stan bdb., 100 zł/szt., Zabłudów, (0-85)718-87-35.
GWOŹDZIARKA pneumatyczna, taśmowa BASSO, 50-100mm., 1.000 zł., Białystok. 0602-591-382.
HEBLARKA 1-stronna, mało używana, 800 zł. 0609-506-980.
HEBLARKA wieloczynnościową, 2.000 zł, Knyszyn. 0509-519-702.
HEBLARKA z piłą, 1,5kW, 1.000 zł, B-stok. (0-85)743-30-52.
HEBLARKA, 900 zł. Czarna Białostocka, 0669-039-832.
HEBLARKA, dł.2 mb, 2.200 zł. Białystok, (0-85)651-07-18.
HEBLARKA-WYRÓWNIARKA, 30cm, odlew żeliwny, ok.Suwałk, 3.600 zł. 0504-049-896.
HEBLARKO-GRUBOŚCIÓWKA Dyma 8, komplet przystawek, 3.200 zł, ok.Augustowa. 0502-510-748.
IMADŁO kowalskie, 400 zł, ok. Gołdapi. (0-87)615-69-61 po 20.00.
IMADŁO kowalskie, Augustów, 400 zł. 0723-744-349.
KABINA lakiernicza Sayko, 4x7 m, drzwi szer. 2.55m, wys. 2.35m, oświetlenie, 20.000 zł, Siemiatycze. 0791-377-202, (0-85)657-52-07.
KANISTRY blaszane 20 l, plastikowe, 10 szt, 20 zł/szt, pow.Wys.Maz. 0697-485-631.
KĄTOWNIK, gr. 400 mm, 300 kg, 1.50 zł/kg, B-stok. 0507-445-781.
KĄTÓWKA duża bułgarka, stan bdb, 210 zł, Białystok. 0889-311-375.
KOCIOŁ CO, używany, orlan 25, 5- letni, sprawny technicznie, 500 zł, Augustów, 0606-498-356.
KOŁO pasowe, 460 mm, 4 pasy klinowe, 250 zł, Łapy, 0506-111-600.
KOMPLET palników, 150 zł. gm.Choroszcz, (0-85)662-71-29.
KOPACZKA ciągnikowa, gm.Wieliczki, 550 zł. 0666-131-107.
KOPARKA kołowa K406 (1988) Białystok, 15.000 zł. 0692-500-151.
KOPARKA kołowa Kastor P802, rumuńska, 25.000 zł, ok.Sokół. 0501-521-346.
KOPARKA linowa KM-251, 18.000 zł., Grajewo. 0505-027-228.
KOPARKA Ostrówek (1983) 21.000 zł., gm. Nowy Dwór. 0603-350-201.
KOPARKA Ostrówek, 15.000 zł, ok.Suwałk. 0514-991-663.
KOPARKĄ, radziecka, kołowa, B-stok, 20.000 zł lub zamiana. 0604-616-651.
KOPARKĄ, Waryński, szerokie gąsiennice, szer. 80cm, łyżka budowlana, melioracyjna, 12.000 zł, gm.Rutka. 0502-254-814, 0503-648-020.
KOPARKO-ŁADOWARKA Białoruś (1997) 20.000 zł, k.B-stoku. 0509-109-719.
KOPARKO-ŁADOWARKA JCB 3CX Sitemaster (1995) gm.Szypliszki, 70.000 zł. 0500-675-487.
KOPARKO-ŁADOWARKA JCB 3-CX, 76.000 zł, gm.Wasilków. 0889-828-311.
KOPARKO-ŁADOWARKA Ostrówek (1982) 9.000 zł, ok.Białegostoku. 0506-576-127.
KOPARKO-ŁADOWARKA Ostrówek, 20.500 zł, ok.Ostrołęki. 0512-280-839.
KOPARKO-SPYCHARKA Białoruś, typ budowlany, 10.500 zł, gm.Szypliszki. 0694-211-682.
KOSIARKA traktrek 2.000 zł, ok.Łap, 0794-729-087.
KOSIARKA, traktorek, 11KM, Mońki, 2.700 zł. (0-85)716-57-58, 0607-059-762.
KOWADŁO kowalskie, waga 200 kg, stan bdb., 3.000 zł, Czyzew, (0-86)478-21-43 wieczorem.
KOWADŁO, 150 kg, 1.000 zł, Augustów. (0-87)644-76-07.
KRAJZEGA 1,5x1m, 550 zł, ok.Bielska Podl. (0-85)731-04-24, 0668-102-681.
KRAJZEGA bez silnika i blatu, metalowa, Ciechanowiec, 250 zł. 0506-267-378.
KRAJZEGA gospodarcza, 300 zł, Runice, 0602-299-429.
KRAJZEGA metalowa, blat, silnik 3KW, solidna, B-stok, 1.000 zł. 0515-076-758.
KRAJZEGA metalowa, silnik 1,2KW, 800 zł. Siemiatycze, (0-85)655-26-92.
KRAJZEGA na wałkach, szer. 3m, 650 zł, k.Korycina. (0-85)721-80-51.
KRAJZEGA żelazna masywna, stabilna, na paski klinowe, nlat 2x1 +silnik, 1.000 zł.(0-85)717-56-18 po 20.00.
KRAJZEGA, 1.000 zł. ok.Bielska Podlaskiego, 0501-657-591.
KRAJZEGA, duża, 800 zł. (0-87)566-31-18.
KRAJZEGA, silnik 4KW, stan bdb, 1.000 zł, k.Łomży. 0510-627-288.
KRAJZEGA, silnik, Augustów, 700 zł. 0660-188-518.
KROKODYL do Weidemann, ok.Białegostoku, 2.800 zł. 0503-644-224.
LEBIODKA łańcuchowa z posuwem, 1 t, 450 zł, B-stok, 0609-534-350.
ŁADOWARKA 4x4, sprawna, 2- cylindowy, diesel, 8.100 zł, Suwałki, 0505-373-582.
ŁADOWARKA Atlas AR60 lub AR65, (2003- 2009), (0-87)567-97-60, 0509-355-899.
ŁADOWARKA czołowa, łamana, 2-napędowa, 16.000 zł, Krypno. 0600-696-844.
ŁADOWARKA kołowa Fadroma Ł-31, łyżka 3m.sześc, sprawna, stan db, 24.000 zł, Bielsk Podl. 0606-233-786.
ŁADOWARKA kołowa Fadroma Ł31, sprawna, stan bdb, łyżka 3 msześc, 24.000 zł, Bielsk Podl. 0606-233-786.
ŁADOWARKA UN50, łyżka+ widły do palet, 13.000 zł, ok.Ełku. 0500-786-741.
ŁADOWARKĘ, uszkodzoną, Suwałki, 0792-521-163.
ŁOŻYSKO kulkowe, 80 szt., 3,50 zł/szt., B-stok, (0-85)654-23-35.
ŁYŻKA do koparko-ładowarki, nowa, 1.900 zł, Bielsk Podl. 0606-233-786.
ŁYŻKA do koparko-ładowarki, nowa, Bielsk Podlaski, 1.900 zł. 0606-233-786.
ŁYŻKA podsiębierna do koparki z wypychem, 1.200 zł. 0509-665-240.
MAGIEL elektryczny, st.bdb, 300 zł. (0-86)271-17-99.
MAGIEL elektryczny, stan idealny, 300 zł. (0-86)271-17-99 wieczorem.
MAGNEZ neodymowy, 4 szt, 25 zł/szt, Białystok. 0662-744-100.
MASZYNA do dorabiania kluczy, Hajnówka, 1.400 zł. 0606-339-521.
MASZYNA do mielenia kości, 1.200 zł. Augustów, 0504-447-714.
MASZYNA do pisania elektryczna, typ Robotron S6130, 100 zł. (0-85)732-62-97.
MASZYNA do pisania Ema (1960), sprawna, 350 zł. (0-85)742-76-22.
MASZYNA do szycia Łucznik, mało używana, Suwałki, 190 zł. 0692-539-990.
MASZYNA do szycia, przemysłowa, niemiecka, mało używana, 230 W, 700 zł, B-stok 0666-871-186.
MASZYNA do tynków tradycyjny atm28, w ciągej eksploatacji, przewód 40 m, 14.700 zł, Gołdap, 0602-572-434.
MASZYNA dziewiarska 1-płatowa, 300 zł, ok.Bielska Podl. (0-85)731-08-24.
MASZYNY do produkcji folii LDPE, HDPE: wytłaczarka, zgrzewarka, drukarka, regranulatka, Suwałki, 120.000 zł/kpl. 0609-107-256.
MIGOMAT spawalniczy 281 Esab, 3.200 zł, gm.Sadowne. 0693-285-018.
MIGOMAT, 2szt, 210Amp, 180Amp, od 1.200 zł-1.950 zł, B-stok. 0783-960-134.
MIGOMAT, Miler 450A., 3.000 zł., Białystok. 0666-280-000.
MINI koparka, sprawna, +kilka szufli, możliwość zdemontowania jako ciągnik, Suwałki, 11.100 zł, 0505-373-582.
MŁYNEK bijakowy, 7.5KW, fabryczny, 2.100 zł, k.B-stoku. 0601-320-889.
MONTAŻOWNICA do opon, 1.700 zł. Szepietowo, 0501-819-131.
MONTAŻOWNICE do kół, 2 szt, 1.800 zł/szt, Sejny. 0791-609-088.
MOTO pompa strażacka, polonia m8, z wężami, 1.200 zł, ok.Sokółki, 0515-343-711.
MOTOREDUKTOR, 0,75KW, 36 obr/min, 370 zł. Augustów, 0504-447-714.
MOTOREDUKTOR, 200 zł, Kleosin,(0-85)663-20-18.
MYJKA ciśnieniowa, 200 zł, Dobrzyniewo. (0-85)719-70-68.
MYJKA Karcher HDS990, 2.800 zł, Białystok. 0666-280-000.
MYJNIA samochodowa, szczotkowa, 8.500 zł, Sokółka. 0516-181-885.
NACZEPA sztywna, burtowa, budowlana (1997) stan bdb, 20.000 zł, do uzg, Ostrołęka. 0668-165-655.
NOWY bukownik do wycierana koniczyny, 4.000 zł, Czyżew, (0-86)478-21-43 wieczorem.
NOŻYCE do blachodachówki Bosh, stan bdb, 500 zł, B-stok. 0889-311-375.
NOŻYCE do blachy falistej, stan bdb, 500 zł, Białystok. 0889-311-375.
NOŻYCE do prętów uzbrojenioych na budowę, solidne, masywne, 3.500 zł, Janów, 0505-231-261.
NOŻYCE do prętów zbrojeniowych, solidne masywne, gr. cięcia nieograniczona, 4.500 zł, Sokółka. 0661-550-816.
NOŻYCE mechaniczne do cięcia drutu gr. fi 18, 400 zł do uzg. Łapy. 0602-738-564.
NÓŻ taśmowy, do cięcia tkanin, innych, Pisz, 2.500 zł. 0600-278-976.
OBRĘCZE do beczek plastikowych, 120 l, 4 szt., 6 zł/szt, Białystok. 0698-580-099.
PASKI kinowe 15 szt., od 10-18 zł/szt.; B-stok, (0-85)654-23-35.
PASY transportowe z napinaczem 5-10t, dł.8m, 8 kompletów, 35-150 zł/szt, Suwałki. 0790-515-882.
PIASKARKA wodna, do czyszczenia elewacji (2000) gm.Rutki, 6.500 zł. 0660-213-618.
PIEC CO, Budafer, po 3 sezonach, 1.000 zł. ok.Śniadowa, (0-29)76-15-622
PIEC CO, gazowy, jumkers, używany, ciepła woda, centralne ogrzewanie, 2.000 zł, gm.Dobrzyniewo, (0-85)654-27-57.
PIEC cukierniczy 3-komorowy, stan bdb, 3.700 zł, Białystok. 0696-072-173.
PIEC olejowy, Vaillant Ilo Vit, zbiorniki 3000l. 5.000 zł. Białystok, 0602-315-944.
PILA spalinowa Huspvarna 50, orginalna, 3,1KM, st.db, 420 zł, gm. Sokoły. 0504-856-639.
PILARKA stolarska z podnoszoną piłą i bocznym wózkiem, 2.600 zł. (0-85)651-07-18.
PILARKA tarczowa Rebir, nowa, 300 zł, Białystok. 0889-311-375.
PILARKA tarczowa, Still, 1250W, 400 zł. Białystok, 0602-333-079.
PIŁA do cięcia poprzecznego, 1.100 zł, Sokółka, 0505-267-407.
PIŁA formatowa z podcinakiem i wózkiem bocznym, 7.500 zł, Brańsk, 0506-107-089.
PIŁA formatowa, podcinak, Skarżysko Kamienna, 5.500 zł. (0-41)253-82-53, 0500-669-383.
PIŁA motorowa Husqvarna, now, 750 zł, Pisz. 0600-278-976.
PIŁA motorowa Stihl MS-180, stan bdb, 530 zł, B-stok. 0515-076-758.
PIŁA motorowa, ok.Sejn, 300 zł. 0664-424-333.
PIŁA Oleo-Mac, 3.2KM, 850 zł. 0500-767-670.
PIŁA ramowa do metalu PM-120, mało używana, 1.100 zł, ok.Zambrowa. 0691-378-100.
PIŁA ramowa do metalu, 800 zł., Sokółka. 0662-235-941.
PIŁA ramowa do remontu, k.Zambrowa, 350 zł, 0608-778-704.
PIŁA spalinowa Huspvarna 40, 2,7KM, st.bdb, orginał, 450 zł, gm.Sokoły. 0504-856-639.
PIŁA spalinowa Husqvarna 40, stan bdb., 700 zł. (0-86)278-71-50.
PIŁA spalinowa Husqvarna, nowa, 4KM, gm.Łapy, 1.100 zł. (0-85)650-13-58 po 20, 0512-145-664.
PIŁA spalinowa Makita, stan bdb, 3.5KM, 800 zł, B-stok. 0889-311-375.
PIŁA spalinowa, Husquarna, do betonu i metalu (1993) sprawna, 400 zł. Dąbrowa B-stocka, 0605-764-304.
PIŁA spalinowa, Husqvarna 357XPG, (2007) Bielsk Podlaski, 1.500 zł. 0515-158-798.
PIŁA spalinowa, Sahs Dolamr, 180,zł, gm.Wąsosz. 0506-264-395.
PIŁA spalinowa, Still MF250 (2002) stan bdb. 650 zł, Sokoły, 0785-538-791.
PIŁA stihl (2007), 1.000 zł, Knyszyn, 0505-423-138.
PIŁA stołowa, taśmowa, do cięcia metalu, do 5 cali, 1.000 zł. Bielsk Podlaski, 0607-635-972.
PIŁA tarczowa, z podcinakiem, boczny wózek, 3.000 zł. Suwałki, 0725-387-133.
PIŁA Żnin dla stolarza, 3.800 zł, gm. Poświętne. (0-85)650-12-78.
PIŁA, podcinak, wyrób własny, 3.000 zł. Jurowce, 0604-202-370.
PIŁA, rema fabryczna, Turośń Kość, 3.200 zł. 0604-582-199.
PIŁA, stolarska, Suwałki, 3.000 zł. 0695-811-914.
PIŁY spalinowe Husvarna 455 Ranger, 460, nowe, 2 szt, 1.550-1.650 zł/szt, Grajewo. 0668-238-025.
PISTOLET na gwoździe Pasclode, dodatkowo komplet gwoździ z gazem, 800 zł, Hajnówka. 0669-628-297.
PODNOŚNIK 2-kolumnowy 2,5t, hydrauliczny, gm.Białystok, 3.600 zł. 0503-163-134.
PODNOŚNIK do samochodów kanałowy, udźwig 5 t, 1,500 zł, Poświętne. (0-85)650-12-78.
PODNOŚNIK hydrauliczny Gerda, do konserwacji samochodów, st.db, Łapy, 1.900 zł. 0513-285-741.
PODNOŚNIK kanałowy, 500 zł, B-stok. 0602-804-382.
PODNOŚNIK pneumatyczny najazdowy, 2.800 zł, Sejny. 0518-772-111.
PODNOŚNIK, 2-kolumnowy, śrubowy, kompletny, max. 2.5t, stan db, 5.000 zł, Siemiatycze. 0791-377-202, (0-85)657-52-07.
PODZIELNICA, do frezarki, mała, konik, 500 zł. gm.Korycin, 0887-926-744.
POLERKA Celma, mało używana, regulacja obrotów, Białystok, 310 zł. 0889-311-375.
POLERKA Celma, stan bdb., z regulacją obrotów, 340 zł., Białystok. 0889-311-375.
POLERKA Makita, stan bdb., 400 zł., Białystok. 0889-311-375.
POLERKA, Celma, regulacja obrotu, stan bdb, B-stok, 310 zł. 0889-311-375.
POMPA c.o, obiegowa, nowa, Białystok, 200 zł. 0889-311-375.
POMPA głebinowa Omnigena SKM200, nowa, na gwarancji, zawór zwrotny, kabel 38m, 590 zł. 0607-265-667.
POMPA hydroforowa Apollo, 3-stopniowa, stan bdb, 400 zł, Sokółka. (0-85)711-41-33.
POMPA paliwowa do agregatu prądotwórczego, wojskowego na 3 cylindry, 300 zł., gm. Czyżew. (0-86)275-59-42.
POMPA wodna, wysokociśnieniowa z silnikiem 11KW., nieużywana, 2.000 zł., Mońki. 0660-454-893.
PÓL automat spawaliniczy, 450 A, chłodzon płynem 2.800 zł, Sokoły, 0607-468-158.
PRĄDNICA 20KW, 3-fazowa, od agregatu prądowego, 2.000 zł. (0-86)476-20-96.
**PROSTO

kurier Poranny

Białystok w grafikach

Władysława Pietruka

Już od poniedziałku, 29 czerwca kolejne cztery karty.

W cenie gazety!



czwartek, 2 lipca

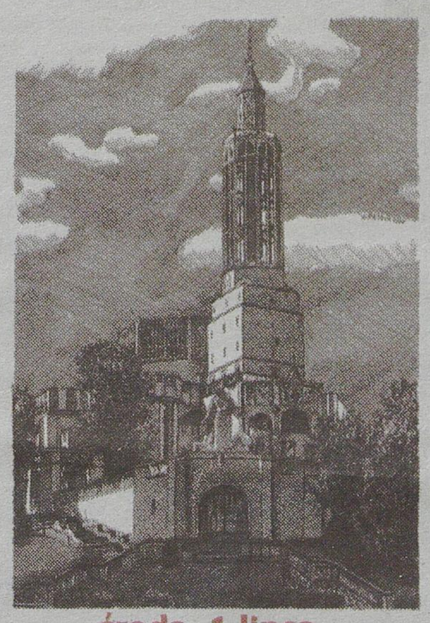

środa, 1 lipca



poniedziałek, 29 czerwca



wtorek, 30 czerwca

kurier Poranny

WÓZEK widłowy RAK7 B +gaz, 4.200 zł., Sokółka. 0606-659-155.
WÓZEK widłowy Toyota, napęd LPG, B-stok, 8.800 zł. 0503-357-663.
WÓZEK widłowy, (1985) 2,5t, D, sprawny, B-stok, 8.000 zł. 0604-584-592.
WÓZEK widłowy, 6t, na tur do Zetora 5245, k.Rutek. 0607-210-142.
WÓZEK widłowy, Lwów, udźwig 6-ton, stan bdb. 12.000 zł. gm.Rutki, 0607-210-142.
WÓZEK widłowy, terenowy, 2.5t, 20.000 zł, k.Giżycka. 0501-265-454.
WÓZKI widłowe elektryczne, 2 szt., na części, od 100-1.000,zł, Suwałki, 0781-100-751.
WÓZKI widłowe, elektryczne, 2 szt., na części, od 100-1.000 zł, Suwałki, 0781-1000-751
WRZECIONO do frezarki górno dolnej do drzewa, 200 zł, Kleosin,(0-85)663-20-18.
WTRYSKARKA do tworzyw sztucznych, młynki, granulat, 8.000 zł, B-stok. (0-85)740-22-93, 0600-733-240.
WTRYSKARKA Engel, 22/45, Studzianki, 5.000 zł. 0503-154-490.
WYCIĄG trocin ze stolarni, Turośń Kość, 1.200 zł. 0604-582-199.
WYCIĄGARKA budowlana 1.000 zł. (0-85)719-23-66.
WYCIĄGARKA budowlana bez silnika, 300 zł, ok.Suwałk. (0-87)568-12-85.
WYCIĄGARKA budowlana linowa, 800 zł, Suwałki. (0-87)567-92-42.
WYCIĄGARKA budowlana z żurawiem, 4.5KW, 3800 zł, Kowale Oleckie. 0501-789-634.
WYRZYNARKA do drewna Tip, 220V, 85W, ok.Białegostoku, 150 zł. (0-85)719-70-68.
WYTWORNICA acetylenowa, koszykowa, 80 zł, ok.Sokółki, 0515-343-711.
WYWAŻARKA do kół, 2.000 zł. 0605-398-976.
ZACIERACZKI do betonu, do posadzek, spalinowe i elektryczne, 8szt, 1.500 zł\szt, ok.Ostrowi Maz. 0608-381-223.
ZAWIJARKA do blachy dł. 1 m, 150 zł, Suwałki. (0-87)567-92-42.
ZBIORNIK 1.000 l na palecie, ropa, 250 zł, Augustów, 0504-4477-14.
ZBIORNIK na olej przemysłowy, 3000l, 15.000 zł. (0-87)566-29-01.
ZBIORNIK na paliwo lub szambo, 1.500 l, 500 zł, ok.Suwałk. 0796-094-987.
ZMYWARKA gastronomiczna, 3.000 zł, Grajewo, (0-86)272-45-09
ŻURAW budowlany, przyścienny, 3.500 zł., Białystok. 0602-333-079.

ROLNICTWO I OGRODNICTWO

KUPIĘ

AGREGAT uprawowo-siewny, bierny, ciężki. 0512-718-914.
BECZKOWÓŻ, ocynkowany, niemiecki, od 3000-6000l. 0506-348-031.
BELARKA Sipma lub Warsama, do 25.000 zł. 0502-426-360.
BELARKĘ Sipma Z279/1 lub pochodną w stanie db. Boguty. 0885-986-773.
BELARKĘ Sipma, owijarkę, gm.Jedwabne, 0696-157-691.
BLOK do ciągnika, C328, Białystok, 0608-495-579.
BLOK silnik lub cały silnik do remontu, do C360. 0506-363-004.
BŁOTNIKI tylne i kabnię do C360, pow.Siemiatycze, 0501-737-277.
BURTY do rozrzutnika, Czarna Białostocka. 0506-348-031.
BYCZEK, 150kg., oraz jałoszki mięsne, po 100kg., 4 szt., okolice Białegostoku. 0693-492-931.
BYCZKA, rasy mięsnej lub mieszańca, kilkudniowego, do 500 zł, pow.Sokólski. (0-85)721-11-23.
BYCZKI kilkudniowe, powiat Sokółka i okolice. 0691-172-166.
BYCZKI mięsne 100-procentowe od 150 kg, do 2.000 zł. 0887-415746.
BYCZKI, 100 -120 kg., rasa mięsna. 0667-692-807.
BYCZKI, 2 szt., kilkudniowe, rasy mięsnej, gm.Piątnica, 0516-142-218.
BYCZKI, 4szt, 250-350kg, pow.Sokółka. 0507-566-576.
BYCZKI, kilkudniowe, 5szt, do 400 zł. 0512-467-722.
BYDŁO, 10 szt. ok.Ełku, 0501-671-977.
C-330 lub MF. 0660-679-370.
C330 lub T25, Władimirec, rozsądna cena. 0504-660-126.
C330, T25 lub MF. 0728-939-869.
C-360 z turem, Sokółka. 0500-067-949.
CIĄGNIK MF 255, C-330. 0666-508-908.
CIĄGNIK MF 255, C-330. 0666-508-908.
CIĄGNIK T25, może być bez dokumenacji rejestracyjnych, lub C330, ok.Łomży, 0660-468-633.
CIĄGNIK ursus 3512, stan db., od I właściciela. 0662-549-468.
CIĄGNIK uszkodzony 4x4. 0505-373-582.
CIĄGNIK ZTS 12245 lub Ursus 1234, do 45.000 zł. 0664-386-176.
CIĄGNIK, Ursus 914, 1014 lub podobnej mocy, st. bdb. 0510-703-847.
CIELAKI, byczki 8-13 zł/kg. 0516-155-720.
CIELĘTA kilkudniowe, 10 szt. 0506-082-033.
CIELĘTA mięsne do howu, 5szt. (0-85)716-50-80.
CIELĘTA, mięsne, 10szt. kilkudniowe, gm.Krynki, 0607-995-869.
CIELICZKE kilkudniową, biało-czerwoną, ok.Topczewa, (0-85)737-17-55.
CIELICZKĘ lub jałówkę rasy polskiej, czerwona lub jersey, ok.Sokółki. 0692-632-567.
CIELICZKI HF, 40-80 kg, 3 szt, k.Ciechanowca. 0500-465-950.
CIELICZKI kilkudniowe mięsno-mleczne, 2 szt. 0518-424-627.
CIELICZKI, mięsne, 10szt. 0886-645-449.
CZĘŚCI do pługu, Fortschrit. 0661-827-517.
CZĘŚCI do prasy kostkującej, Sipma, Mońki, 0798-343-468.
CZYSZCZALNIĘ do zboża Petkus. 0660-287-012.
GLEBOGRYZARKA, do 1.000 zł. 0698-515-594.
JAŁÓWKI, czerowno-białe, na wycieleniu, 5szt. (0-86)270-14-57.
JĘCZMIEŃ paszowy, jakość bdb, ok 30t, 450 zł/t. 0664-657-743.
KOŁO wąskie do ciagnika C330, 9,5x32, Mońki, 0509-151-615.
KOMBAJN Bizon Z56, około (1990) stan bdb. 0511-467-936.
KOMBAJN Forshnitt, do 20.000 zł. woj.podlaskie, 0697-400-267.
KOMBAJN zbożowy Bizon. 0607-809-288.
KOMBAJN zbożowy rekord, Z058, (1986), stan bdb., 45.000 zł, Czyżew, 0608-809-421.
KOMBAJN ziemniaczany Anna lub Bolko. 0516-788-087.
KOMBAJN ziemniaczany Anna, lub Bolko. (0-86)211-14-42.
KOMBAJN ziemniaczany Anna, szerka listwa, w st.db, sortownik. 0503-333-732.
KOMBAJN ziemniaczany Anna. (0-86)478-12-03.
KOMBJAN ziemniaczany Anna, stan db. 0662-549-468.
KOPACZKA do ziemniaków, 1- rzędowa, na przekaźnik, lub elewatorową 2- rzędową, do 2.000 zł, ok.Łomży, 0660-468-633.
KOPARKO-ŁADOWARKA Ostrówek. 0604-107-228.
KOSIARKA rotacyjna do naprawy lub na części, Wys.Maz. do 100 km, 0506-262-013.
KOWADŁO, 100-150 kg. Augustów, 0504-183-500.
KRANT do przyczepy DH10t, śr 107cm. 0502-445-192.
KROWA, młoda po wycieleniu. (0-86)472-12-01.
KROWĘ lub jałówkę polską czerwoną, Michałowo, (0-85)718-92-53.
KROWĘ niesprawną, 20szt, Wyszków. 0669-101-470.
KRÓLIKI młode, rasy belgijski olbrzym, francuski baran, 10szt, gm.Rutki. (0-86)270-94-68. po 20.
LOSZKĘ zaproszoną, pow.Białystok, Sokółka. 0607-995-869.
LOSZKĘ zaproszoną. 0885-113-375.
ŁADOWACZ cyklop lub troll. 0728-939-869.
ŁADOWACZ czołowy Trima. 0517-556-830.
ŁADOWARKA czołowa, 2-napędowa. 0661-550-816.
ŁĄKĘ, ok.Białegostoku, 0510-373-129.
MASZYNA do czyszczenia nasion drobnoziarnistych, mała wydajność, kompletna. (0-86)275-11-50.
MIESZALNIK do pasz, ok.2.000 zł, ok.Łap, 0696-413-344.
MŁYNEK bijakowy. 0609-352-267.
OK.BIAŁEGOSTOKU, siedlisko, grunty, do 3ha. 0602-336-218.
OPONA 18,4/26, do kombajnu, używana. 0691-496-103.
OPONĘ 16.9-26. 0504-361-889.
ORKAN 2A, garażowany, około (1990) do 2.500 zł. 0513-646-254.
ORKAN typ-2A, garażowany, do 2.500 zł. 0727-619-845.
OŚ przednia, do MTZ, bez napędu. 0606-392-616.
OWIJARKĘ do bel, ok.Zabłudowa. 0666-915-951.
PŁUG 4-skibowy, Overum, zabezpieczenia hydarauliczne, ok.Suwałk, 3.500 zł. 0787-523-046.
PŁUG 5, lub 6 skibowy. 0500-573-017.
PŁUG Foreshnitt, części, woj.podlaskie, 0697-400-267.
PODAJNIK ślimakowy, 140mm. 0512-077-533.
POW.HAJNÓWKA, Siemiatycze, łąkę, lub ziemię rolną. 0664-757-365.
PRASA belująca class roland 44, wałkowa, do 10.000 zł, Knyszyn, 0503-475-605.
PRASA belująca Sipma, owijarka bel. 0727-682-840.
PRASA belująca Sipma, stan bdb., pow. Siemiatycze. 0517-5565-975.
PRASA belująca, kostkujaca. 0607-809-288.
PRASA kostkująca Sipma, stan bdb., od właściciela. 0793-006-124.
PRASA kostkująca Sipma. 0602-118-639.
PRASA kostkująca Sipma. 0728-939-869.
PRASA kostkująca Sipma. 0728-939-869.
PRASA kostkująca, polska, rozsądna cena. 0504-930-328.
PRASA kostkująca, poslka, do 10.000 zł. 0516-788-087.
PRASĘ belującą polską, stan db. Czyżew, 0502-907-384.
PRASĘ kostkującą Welger, Claas lub J.Deere. 0516-755-627.
PRASĘ rolującą Sipma lub Warfama, Łowicz. 0501-504-723.
PRZYCZEPA wywrotka 4t, małe koła, pow.Wys.Maz. (0-86)277-10-54.
PRZYCZEPA wywrotka, zarejestrowana, ładowność 8-10t., stan bdb. 0509-863-196.
PRZYCZEPĘ 4-10t, może być do remontu. (0-85)871-09-13. po 20.
PRZYCZEPĘ do wożenia koni, może by do remontu, gm. Poświętne. (0-85)650-12-78.
PRZYCZEPĘ sztywną do 3.000 zł. 0600-745-069.
PSZENICĘ, pszenżyto, 200t, gm.Wasilków. 0604-516-776.
ROTOR do łyki chwytakowej. (0-85)717-56-18 po 20.00.
ROZBIJACZ pokosów, 4-gwiazdowy. (0-86)478-11-17.
ROZBIJAK do siana 4-gwiazdowy. 0506-348-031.
ROZDRABNIACZ słomy po kombajnie, do C-330. (0-85)721-64-25. po 19.
ROZRZUTNIK do remontu, Zambrów, 0510-478-952.
ROZRZUTNIK obornika, 1-2-osiowy. 0506-348-031.
ROZSIEWACZ RCW3. 0604-107-228.
SADZARKĘ do ziemniaków, Czeską, może być do remontu, Mońki, 0798-343-468.
SIECZKARNIĘ do kombajnu Claas, ok.Zabłudowa. 0666-915-951.
SIEWNIK Amazone, 2,5 -3m., do 2.500 zł. 0694-035-623.
SILNIK Forda 6-cylindrowy, lub inny, do kombajnu. 0513-045-904.
SILOS, po cemencie, 25-120t, 4szt. 0661-550-816.
SILOSY na zboże, 3szt, mogą być po cemencie. (0-85)871-09-13. po 20.
SKRZYNIA, od sieczkarni polskiej. 0608-381-223.
SŁOMA w belach, 200 szt. 0606-286-495.
SŁOMA w belach, 50szt. (0-86)472-16-29.
SORTOWNIK do ziemniaków, duży, elek. 0692-787-426.
SORTOWNIK sitowy ziemniaków, okolice Grajewa. 0512-342-206.
ŚCINACZ do zielonek Orkan, stan bdb., od właściciela. 0512-280-616.
T25 lub C330, do remontu, do 4.000 zł. 0660-943-584.
TALERZ ślizgowy do kosiarki czeskiej.(0-85)717-56-18 po 20.00.
TALERZ ślizgowy do kosiarki czeskiej.(0-85)717-56-18 po 20.00.
TALERZÓWKA, 22-talerzowa, do remontu. 0516-327-970.
TRAKTOR C-360, spalony, zarejestrowany, okolice Augustowa. 0721-152-777.
ULE Warszawskie, poszerzane, z pszczołami lub bez, do 10szt, ok.Suwałk, Ełk, Gołdap. 0511-945-927.
URSUS C-330, stan db. 0791-830-123.
WAGĘ 1000kg. (0-86)472-16-29.
WAGĘ do żywca 350-500kg. 0784-602-432.
WYWROTKA 4,5-6t, do remontu. 0516-327-970.
ZBIORKIN na mleko od 1.600 l, najlepiej wanna, Lipsk, 0697-725-441.
ZBIORNIK na mleko 800 l, z uszkodzonym agregatem, ok.Moniek, 0601-737-689.
ZBIORNIK na mleko, 500-600l, stan db. 0662–666-645.
ZBIORNIK na mleko, ok. 2.000 l, w stanie bdb., do 15.000 zł, Bakałarzewo, (0-87)569-41-56.
ZBOŻE pozagatunkowe, ok.100 t. 0502-509-957.
ZETOR lub inny, 80-100KM, tur lub bez, od (1995). 0692-787-426.
ZGRABIARKĘ, 7-gwiazdową, pow.Ostrołęcki, (0-29)772-58-20.
ZIEMNIAKI drobne, warzywo paszowe, do 2t, woj.podlaskie. 0668-517-042.

MASZYNY I URZĄDZENIA

❑ SPRZEDAM

ADAPTER do rozrzutnika, stan bdb, gm.Kolno, 550 zł. 0887-143-308.
ADAPTER roztrząsacza obornika, po I sezonie, gm.Piątnica, 700 zł. 0512-205-918.
AGREGAT aktywno-wahadłowy Amazone, stan bdb., 4.400 zł., okolice Bielska Podlaskiego. 0600-739-153.
AGREGAT Amazone RP301, 3m., aktywny, siewnik nadbudowany, 20.000 zł., Szumowo. 0724-247-057.
AGREGAT Honda, nowy, 5,5KW, 3.000 zł. (0-86)211-15-82.
AGREGAT podorywkowy Frost, 11-łap, wałek, stan bdb, 3.900 zł, ok.Bielska Podl. (0-85)681-30-52.
AGREGAT podorywkowy Rabeverk 3m, zabezpieczenia sprężynowe, talerze, wał, stan bdb, 6.800 zł, gm.Kobylin Borzymy. 0604-112-837.
AGREGAT podorywkowy, Frost, 11-łap, talerzówka, stan bdb, ok.Hajnówki, 4.400 zł. 0697-524-180.
AGREGAT podorywkowy, Knoche, szer. 2.20 m, wałek talerzowy z tyłu, 3.500 zł, gm.Łomża. 0511-644-885.
AGREGAT podorywkowy, szer. 2,5m., zabezpieczenia śrubowe, 3.300 zł., gm. Nowinka. 0661-392-705.
AGREGAT uprawowo-siewny, 3 m, Gespardo, stan idealny, k.Hajnówki, 17.000 zł. (0-86)686-44-63, 0509-218-681.
AGREGAT uprawowo-siewny, bierny, 3m, (2001) 9.500 zł. (0-85)737-77-46.
AGREGAT uprawowo-siewny, hydropak, siewnik Nordsten, 3m, 16.000 zł, Korycin. 0500-210-853.
AGREGAT uprawowy o szre. 3-3,6 m, używany z przednim wałkiem, 0511-964-539.
AGREGAT uprawowy, aktywny Amazone Maschio 3m, 6.500 zł, Zambrów. (0-86)271-19-93.
AGREGAT uprawowy, aktywny Rau, szer. 3m, stan bdb, 6.800 zł, k.Hajnówki. 0697-524-180.
AGREGAT uprawowy, gm.Goniądz, 4.000 zł. 0887-389-197.
AGREGAT uprawowy, hydraulicznie rozkładany, 5m, 2.000 zł. (0-85)737-18-23, po 20.
AGREGAT uprawowy, niemiecki, 2-wałki, ok.olecka, 3.000 zł. 0606-263-533.
AGREGAT uprawowy, przedsiewny, 2 wałki, hydraulicznie składany, 4,5m, ok.Augustowa, 4.800 zł. 0667-525-815.
AGREGAT uprawowy, szer. 4m, hydraulicznie składany, 5.400 zł, gm.Łomża. 0511-644-885.
AGREGAT uprawowy, szer. 5m, hydraulicznie składany, gm.Sokoły, 4.500 zł. 0604-811-990.
AGREGAT uprawowy, szer.3m. 2.100 zł. ok.Kolna, 0663-566-043.
AGREGAT uprawowy, zer. 2,80 m, 4.500 zł, Białystok. 0694-805-416.
AKUMULATOR, roczny, 120Ah, gm.Piątnica, 150 zł. (0-86)219-27-48.
APARAT do roztrząsacza, B-stok, 400 zł. (0-85)675-56-67. wieczorem.
AUTOKARMNIKI dla warchlaków, stal nierdzewna, Mońki, 380 zł/szt. 0605-349-614.
AUTOMAT paszowy do trzody, 1-2-3-komorowe, 12szt, Hajnówka, 200-300 zł/szt. (0-85)684-31-44, po 16.
BACZKOWÓZ, 2.800l., ocynkowany, nowa beczka, hydraulika, 5.600 zł., lub zamienię na większy, gm. Zambrów. (0-86)271-75-88.
BANIAK do mleka, 180l, ok.Moniek, 1.000 zł. 0500-255-164.
BARAKOWÓZ, 2.900 zł, gm.Choroszcz. 0608-865-682.
BECZKA dębowa, duża, 120 zł, Zabłudów, (0-85)718-87-35.
BECZKA do pojenia krów, 2.000 l, na podwoziu, 1.600 zł, k.Ostrołeki. 0602-839-384.
BECZKA do wody 1200l, ocynkowana, Grajewo, 1.200 zł. (0-86)272-67-77, 0660-636-023.
BECZKA do wody na wózku, kontener, 1.200l., 1.500 zł, Mońki. (0-85)716-41-63.
BECZKA plastikowa 1200l, na podwoziu, gm.Piątnica, 700 zł. 0512-205-918.
BECZKA plastikowa, 1.000l., 180 zł., gm. Wąsosz. 0782-032-982.
BECZKA z blachy kwasoodpornej, 4.500 l, na podwoziu, 5.000 zł, gm.Boguty. 0507-331-891.
BECZKA ze stali nierdzewnej, 1.200l, 650 zł, Sokółka. 0507-617-816.
BECZKA, aluminiowa, 120l, podwozie, gm.Mońki, 1.000 zł. (0-85)716-53-69.
BECZKĘ metalowa, ocynkowana 600l, st.bdb, 350 zł, ok.Wys.Maz. (0-86)476-13-24.
BECZKI 30 l, plastikowe z rączkami, 90 szt., 6 zł/szt., B-stok, 0506-209-208.
BECZKI metalowe, 200l, 4szt, 30 zł\szt, ok.B-stoku. (0-85)650-53-65.
BECZKI metalowe, ocynkowane, 200l, nowe, 4szt, 40 zł/szt, B-stok. 0665-223-248.
BECZKI plastikowe, 600 l, na wodę lub ropę, 2 szt., 190 zł/szt., Augustów, 0669-024-566.
BECZKI, 200 l. plastikowe, metalowe, 2 szt. 50 zł/szt. Białystok, 0602-842-987.
BECZKOWOZY, 2 szt, 4.000-5.000 l, 4.200-10.000 zł/szt, ok.Wys.Maz. 0784-568-023.
BECZKOWÓZ 10000l, ocynkowany, tandem, 23.000 zł, Kulesze Kościelne. 0609-408-281.
BECZKOWÓZ 2.000 l, ok.Łap, stan bdb., 7.500 zł do neg., 0512-441-486, (0-85)715-22-67.
BECZKOWÓZ 2000 l, kościan, stan bdb., gm.Brańska, 2.000 zł, (0-85)737-36-95.
BECZKOWÓZ 3.200 l, 7.500 zł, gm.Sztabin. 0887-389-197.
BECZKOWÓZ 3.500 l, 4.000 zł, gm.Choroszcz, 0609-579-966.
BECZKOWÓZ 3.600 l, nieocynkowany, stan db, 3.800 zł, k.Rajgrodu. 0798-714-402.
BECZKOWÓZ 3000 l, ocynkowany, st.bdb, 7.200 zł, k.Łap. 0609-244-014.
BECZKOWÓZ 3000l, duże koła, stan bdb, 5.300 zł, ok.Siemiatycz. 0696-771-618.
BECZKOWÓZ 3000l, polski (1996) hydraulika, 6.500 zł, ok.Przytuł. (0-86)278-55-98.
BECZKOWÓZ 3200l, szerokie koła, kpl, st.bdb, ocynkowany, po remocnie,, Bielsk Podlaski, 6.400 zł. 0604-737-347.
BECZKOWÓZ 4000l (2000) lwł, st.bdb, gm.Szczuczyn, 7.900 zł. 0721-091-911.
BECZKOWÓZ 4000l, ocynkowany, niemiecki, 8.700 zł, Nowe Piekuty. (0-85)650-16-85.
BECZKOWÓZ 4000l, polski, (2001) ok.Ełku, 8.000 zł. 0600-134-258.
BECZKOWÓZ 4000l, polski, 6 -letni, st.bdb, 12.000 zł, ok.Sejn. 0691-405-799.
BECZKOWÓZ 4000l, stan bdb, 7.900 zł, gm.Boguty. 0604-712-901.
BECZKOWÓZ 4200l, duże koła, stan bdb, ok.Siemiatycz, 6.500 zł. 0696-771-618.
BECZKOWÓZ 6000 l, tandem, Sztabin, 8.800 zł. 0604-213-643.
BECZKOWÓZ 6000l, 5.800 zł, Kobylin Borzymy. 0664-937-320.
BECZKOWÓZ 6000l, kompletny, hydrauliczny, stan bdb, transport, 11.000 zł, Ostrów Maz. 0691-537-353.
BECZKOWÓZ 6000l, ocynkowany, koła balonowe, resory, otwierany tył, hydraulika, transport, Grajewo, 10.500 zł. 0504-930-328.
BECZKOWÓZ 6000l, ocynkowany, na jednej osi, pompa ślimakowa, 9.000 zł, ok.Suwałk. 0693-247-530.
BECZKOWÓZ 6000l, tandem, 12.000 zł, Łomża. 0507-122-916.
BECZKOWÓZ 7000l (1992) na 1 osi, ocynkowany, pompa vakum, nowe opony, gm.Goniądz, 14.500 zł. 0503-618-336.
BECZKOWÓZ 7000l, ocynkowany, 3-zawory, resor, stan bdb, Zambrów, 17.000 zł. 0606-886-071.
BECZKOWÓZ Eckart 6000l, ocynkowany, st.bdb, tandem, Sokółka, 14.500 zł. 0507-275-225.
BECZKOWÓZ Kaweco 6000l, ocynkowany, tandem, Bielsk Podlaski, 9.000 zł. 0500-172-721.
BECZKOWÓZ na szambo, 4.500 l, pompa, 4.200 zł, ok.Suwałk, 0796-263-245.
BECZKOWÓZ ocynkowany, 4.000 l, stan dbd., 8.500 zł, Swatiski, 0888-217-958.
BECZKOWÓZ polski, 2.500 l, stan db., 4.200 zł, ok.Czyzewa, 0660-726-292.
BECZKOWÓZ Pomot Chojna (1996) I wł., stan bdb, 8.100 zł, Andrzejewo. (086)271-72-87.
BECZKOWÓZ produkcji polskiej, 3.000 l, zbiornik do remotu, 2.000 zł, Suwałki, 0781-100-751.
BECZKOWÓZ, 2.500 l, uszkodzona beczka, 2.500 zł, k.Moniek. (0-85)716-51-82.
BECZKOWÓZ, 2.500l., polski, 2.000 zł., okolice Poświętnego. 0505-701-768.
BECZKOWÓZ, 3.000 l, ocynkowany, rama, resory, 2-zaworowy, stan bdb, 6.500 zł, gm.Rajgród. 0691-896-426.
BECZKOWÓZ, 3.000 l, ocynkowany, stan db, 5.800 zł, k.Rajgrodu. (0-86)273-36-32.
BECZKOWÓZ, 4.000l., niemiecki, ocynkowany, 8.200 zł., Mońki. 0608-061-702.
BECZKOWÓZ, 6.000 l, ocynkowany, stan bdb, 8.500 zł, k.Hajnówki. 0697-524-180.
BECZKOWÓZ, 6.000l., kompletny, ocynkowany, 100% sprawny, możliwy transport, 12.000 zł., Ostrów Mazowiecka. 0691-537-353.
BECZKOWÓZ, 7000l, 1-oś, koła 550/60/22,5, gm.Goniądz, 13.500 zł. 0502-470-880.
BECZKOWÓZ, Fortschritt, 10000l, (1988) stan bdb, ok.Augustowa, 19.500 zł. 0605-413-327.
BECZKOWÓZ, ocynkowany, 4000l, Kobylin, 6.500 zł. 0500-356-069.
BECZKOWÓZ, ocynkowany, rama, 6.000l., 11.200 zł., gm. Boguty. 0516-361-195.
BECZKOWÓZ, polski, 3000l, zbiornik do remontu, Suwałki, 1.500 zł. 0781-100-751.
BECZKOWÓŻ do gnojowicy, 5500l, stan bdb, ok.Suchowoli, 10.000 zł. 0604-090-785.
BELARKA cararo, wąski podbierak, 14.000 zł, gm.Przytuły, 0604-810-268.
BIZON, (1983), stan bd., +sieczkarnia, Zambrów, 30.000 zł, (0-86)271-77-11.
BLOK C330, c360, 1.000 zł. ok.Białegostoku, 0504-905-034.
BLOK silnika do zetora 72 do spawania, 1.500 zł., gm. Korycin. 0695-192-867.
BŁOTNIKI, maska, do C360, 300 zł. gm.Kobylin, (0-86)274-31-33.
BOJLER używany ocynkownay, bez benrzownicy, 150 zł, gm.Dobrzyniewo, (0-85)719-75-68.
BRONA 3, stan bdb, nowe zęby, 450 zł, ok.Siemiatycz. 0782-115-745.
BRONA aktywna Amazone KG401, 8.000 zł., okolice Augustowa. 0660-944-585.
BRONA aktywna Amazone, stan bdb, gm.Jedwabne, 4.700 zł. 0691-027-196.
BRONA aktywna Maschio 4m, hydropak, stan bdb, 11.500 zł, gm.Goniądz. (0-85)738-07-86.
BRONA aktywna, szer. 2,7m., stan db., 4.000 zł., gm. Boguty. 0888-224-480.
BRONA, 3-polowa, 23-zębowa, sprężynowa, 500 zł, do neg, k.Dąbrowy B-stockiej. 0502-409-308.
BRONA, 5-polowe, 750 zł, Suwałki. 0600-211-478.
BRONA, 750 zł, Suwałki. 0600-211-478.
BRONA, wahadłowa, szer. 3m, 1.200 zł, gm.Poświętne. (0-85)650-14-36.
BRONY 3- częściowy z zaczepem do kultywatora, 450 zł, gm.Szepietowo, 650 zł, (0-86)476-10-90.
BRONY, 3-skibowe, stan db. 250 zł. Wys.Maz. 0696-676-965.
BYCZKI Limousine, 3 szt. 3.200 zł. Przerośl, 0600-184-085.
C328, 8.200 zł. lub zamiana na T25, Suchowola, (0-85)712-42-32.
C-330 (1972) stan bdb., 12.200 zł., gm. Mońki. 0513-588-700.
C-330 (1975) nowe opony, stan db, 13.500 zł, k.Dąbrowy B-stockiej. 0693-507-776.
C330 (1976) 11.500 zł, Łomża. 0507-071-731.
C-330 (1976) st.bdb, tur, widła, gm.Sokoły, 12.000 zł. 0507-399-220.
C330 (1979) stan bdb, 12.500 zł, gm.Bielsk Podl. 0606-421-478.
C330 (1979) stan bdb. 17.500 zł.Białystok, 0661-239-051.
C-330 (1980) stan bdb I wł., 13.500 zł, ok.Łomży. 0510-627-288.
C-330 (1980) stan bdb, 15.000 zł, k.Dąbrowy B-stockiej. 0693-507-776.
C-330 (1982) do remontu, 10.500 zł. Wys.Maz, (0-86)274-50-59.
C-330 (1985) 15.500 zł, ok.Suwałk. 0692-392-735.
C330 (1987) kabina, nowe akumulatory, stan bdb, 15.000 zł, gm.Brańsk. (0-85)651-55-80. do 13.
C330 (1987) ok.1200MG, 20.000 zł, Ostrołęka. 0609-426-738.
C330 (1989) stan db. 13.500 zł. gm.Bakałarzewo, 0693-056-032.
C-330 (1991) I właściciel, nowe opony, stan bdb., 19.000 zł., gm. Rutki. 0785-929-261.
C-330 (1991) oryginalny, 2.000 mth, 21.000 zł, gm.Bielsk Podl. 0604-666-380.
C-330 stan bdb, 14.000 zł. (0-86)270-31-70.
C330, (1971), stan idealny, kabina, 16.500 zł, ok.Kolna, 0510-817-310.
C330, (1973) stan bdb, gm.Wys.Maz. 12.000 zł. 0606-787-502.
C330, (1976) kabina, Korycin, 11.500 zł. 0798-797-139.
C330, (1987) gm.Sadowne, 15.500 zł. 0513-154-431.
C330, 15.500 zł. gm.Knyszyn, 0507-173-894.
C-330, kabina, stan bdb, 14.500 zł, k.B-stoku. 0607-275-327.
C-330, oryginał, 2.000mth., stan idealny, 15.000 zł., gm. Nowe Piekuty. (0-86)476-18-43.
C330, stan bdb, 12.000 zł, gm.Brańsk. (0-85)737-61-21. po 20.
C330M, (1988) stanb bdb, ok.Łomży, 17.800 zł. 0660-469-750.
C330M, (1998) Bońki, 18.000 zł. 0663-129-049.
C-355 (1973) komplet obciążników, zarejestrowany, stan bdb, 12.500 zł, gm.Sokółka. 0514-393-796.
C-355 (1976) silnik po kapitalnym remoncie, nowe opony, akumulatory, 13.000 zł, Nurzec Stacja. 0669-772-815.
C355 (1986) składak, kabina, st.sb, gm.Kulesze Kościelne, 11.000 zł. (0-86)476-37-30.
C360 (1974) zarejestrowanym gm.Łomża, 8.500 zł. 0696-157-691.
C-360 (1977) do poprawek, 9.000 zł., okolice Augustowa. 0606-613-369.
C360 (1979) +rozrzutnik obornika 2-osiowy, gm.Sokoły, 19.000 zł. 0505-655-089.
C-360 (1979) 10.500 zł, Hajnówka. 0502-098-983.
C-360 (1980) duża kabina, stan bdb, 15.000 zł, k.Łap. (0-85)715-49-70.
C-360 (1983) bez prawa rejestracji, 8.000 zł, gm.Łomża. 0512-308-146.
C360 (1983) kabina, sprawny 100%, ogumienie db, 15.000 zł, ok.Łomży. (0-86)279-13-19.
C-360 (1983) wymieniony silnik, blachy, 16.500 zł lub zamiana na kombajn, ok.Sejn. 0887-671-369.
C-360 (1984) 18.000 zł, Kętrzyn. (0-89)751-12-22.
C-360 (1984) I właściciel, kabina, stan db., gm. Rajgród, 17.000 zł. 0509-288-170.
C360 (1984) po kapitalnym remoncie, nowe ogumienie, 16.500 zł. gm.Mrągowo, (0-89)741-87-40.
C360 (1984) stan bdb, 15.500 zł, gm.Jedwabne. (0-86)211-59-15.
C-360 (1984) stan bdb, 15.500 zł, k.Łomży. 0660-929-185.
C-360 (1984) stan db., szeroka kabina, 13.800 zł., gm. Wizna. 0514-866-680.
C-360 (1985) 20.000 zł, Sokółka. 0500-067-949.
C-360 (1985) stan db, 13.000 zł, k.Zambrowa. 0660-409-963.
C-360 (1987) 15.000 zł, gm.Brańsk. (0-85)737-76-94.
C360 (1987) stan bdb. bez dokumentów, gm.Mrągowo, 0608-861-353.
C-360 (1988) stan db., 17.000 zł., Łomża. 0691-562-896.
C360 (1989) stan db, 4.000 zł, Uchowo. 0660-176-506.
C-360 +tur 3-sekcyjny, 25.000 zł, gm.Goniądz. 0519-878-412.
C360 3P (1985) stan bdb, 17.500 zł, Suwałki. (0-87)566-28-75.
C-360 3P (1986) 18.000 zł., gm. Tykocin. (0-85)718-71-81.
C-360 3P (1986/87) 16.500 zł, ok.Suwałk. 0692-392-735.
C-360 3P (1987) stan bdb., I właściciel, sprawny, 17.300 zł., okolice Ciechanowca. 0513-301-551.
C-360 3p Perkins (1993) stan bdb, 21.000 zł, k.Sokółki. (0-85)722-14-94. po 18.
C360, (1981), 12.500 zł, gm.Łomża, 0519-387-839.
C360, (1982), stan bdb., 13.500 lub zamienię na tańszy, gm.Jedwabne, 0691-027-1969.
C360, (1983) kabina, nowe opony, stan bdb, pow.Łomża, 14.300 zł. 0516-755-627.
C360, (1983) sprawny, Bielsk Podlaksi, 10.600 zł. 0607-953-683.
C360, (1986), stan bdb., 20.000 zł, Czyżew, 0512-175-628.
C360, 10.000 zł, Stare Juchy, 0692-762-978.
C360, 3P (1984) 14.000 zł. Sztabin, 0609-653-754.
C360, m.Michałowo, 15.000 zł. 0510-724-453.
C360, Nowe Piekuty, 15.600 zł lub zamiana na C330 +tur, możliwa dopłata. 0696-938-516.
C360, po remoncie, kabina czeska, 15.000 zł, do 100km transport, Suwałki. 0608-365-642.
C360, skrzynia biegów, normalna lub szybka, 48km/h, 2.000-3.000 zł. (0-85)718-62-28.
C360, sprawny technicznie 11.400 zł. gm.Dziadkowice, (0-85)657-14-18.
C360, sprawny, dokumentacja, kabina, stan bd., 12.500 zł do neg., ok.Sejn, 0695-937-332.
C-360, stan bdb, 13.500 zł. (0-86)270-31-70.
C360, stan bdb, gm.Brańsk, 14.000 zł. (0-85)737-72-89.
C-360, stan bdb., 19.500 zł., Białystok. 0661-239-051.
C360, stan db (1987) gm.Dąbrowa, 16.000 zł. 0665-767-128.
C-360, stan db, 5.500 zł, gm.Brodnica. 0607-446-188.
C360, tylni most, zwolnice, podnośnik, przednia oś, od 100 zł-1.000 zł, Dąbrowa B-stocka. 0721-218-062.
C-360: silnik, skrzynia, koła, podnośnik, przodek, 500 -3.000 zł., gm.

CIĄGNIK Renault turbo (1988) 4-cylindrowy, MWM, półbiegi, rewers, kabina TS, 33.500 zł. (0-85)744-90-11, 0695-555-570.

CIĄGNIK rolniczy Białoruś z silnikiem 100, nowe gumy, skrzynia, chłodnica, pompa, 17.500 zł. 0664-966-757.

CIĄGNIK rolniczy, T25, (1981), 8.000 zł, ok.Bielska Podlaskiego, 0784-152-128, 0503-867-591.

CIĄGNIK siodłowy Iveco, nowe opony (1987) stan db., zadbany, 7.000 zł. 0605-398-976.

CIĄGNIK T25 władymirec, (1984), 7.100 zł, pow.Zambrów, 0600-809-612.

CIĄGNIK T25, (1981), 8.700 zł, ok.Ciechanowca, (0-86)478-34-97.

CIĄGNIK T25, (19885), kabina, 9.000 zł, słanbe opony, gm.Wiliczki, 0607-456-236.

CIĄGNIK T25,(1974), 6.000 zł, gm.Sokoły, 0784-809-300.

CIĄGNIK Walmet 705 (1988) przedni napęd, 31.000 zł, ok.Zambrowa. 0889-434-053.

CIĄGNIK Władymirek T25 (1984) składak, niezarejestrowany na prasę belującą, dopłacę, gm.Augustów. 0515-589-693.

CIĄGNIK Zetor 5340 (1999) I wł, oryginalny, stan bdb, 52.900 zł, Ostrowiec Świętokrzyski. 0607-461-142.

CIĄGNIK Zetor 6811, 13.200 zł lub zamiana na Władimirec T25, gm.Kołaki. 0696-550-690.

CIĄGNIK zetro 4511, 10.000 zł, lub zamienię na kombajn zbożowy, gm.Korycin, 0662-043-578.

CIĄGNIK, JD 2250 (1990) +tur 4-sekcyjny, samopoziomujący, joystick, stan bdb, 39.000 zł, Janów. 0500-210-853.

CIĄGNIK, MF 185, wspomaganie, tur, 15.000 zł, Korycin, 0500-210-853.

CIĄGNIK, Renault TF16 (1988) napęd, po kapitalnym remoncie, dokumenty, gm.Siemiatycze, 25.000 zł. (0-85)656-02-97.

CLAAS Jaguar 1-rzędowy 35 z gniotownikiem, 5.000 zł, gm.Szczuczyn. (0-86)279-03-97.

CLAAS Mercator 70, heder, 4.2m, sieczkarnia, stan bdb., silnik Perkins, Białystok, 23.000 zł. 0880-544-202.

CLAAS, rozbijak pokosów,przewracarka, 4-gwiazdowa, 3.000 zł. 0507-589-352.

CLASS konsus, herde 3 m, 20.000 zł, ok.Rajgrodu, 0660-818-515.

CYKLOP (1990) nowy typ, 11.000 zł, Biała Piska. 0504-997-464, (0-87)425-93-99.

CYKLOP (1996) stan bdb, 15.000 zł, ok.Śniadowa. (0-29)761-56-22.

CYKLOP Atlas, koplet łyżek, stan db, 5.500 zł, k.Suwałk. 0501-263-092.

CYKLOP czeski, 5.000 zł. gm.Miastkowo, 0602-404-495.

CYKLOP czeski, duży, stan bdb, 5.500 zł, gm.Czyżew. 0511-184-439.

CYKLOP czeski, na dwie popmy, łyżka, widły, stan db, 5.500 zł, gm.Rutki. (0-86)270-95-87.

CYKLOP polski (1989) oryginał, 9.500 zł, k.Łomży. 0728-939-869.

CYKLOP polski z kabiną, stan bdb., 9.500 zł., gm. Nowe Piekuty. 0694-022-159.

CYKLOP polski, (1988), 8.200 zł, Wys.Maz., (0-86)275-61-09.

CYKLOP polski, 6.000 zł, gm.Boćki. (0-85)731-44-87.

CYKLOP polski, komplet łyżek, stan db, 9.500 zł, gm.Mońki. 0696-471-324.

CYKLOP polski, na kołach, 8.000 zł. ok.Kolna, (0-86)278-43-23.

CYKLOP stan idealny, w oryginale, 7.800 zł, Kobylin Borzymy, (0-86)274-30-94.

CYKLOP T-214 (1998) 16.000 zł, gm.Wąsosz. (0-86)273-16-41.

CYKLOP Troll, stan bdb, 8.000 zł, pow.Bielsk Podl. 0508-977-340, (0-85)737-15-22.

CYKLOP Warfama T-214/1, I wł, stan bdb, 9.000 zł, k.Wys.Maz. 0512-736-037.

CYKLOP, stan db, 6.000 zł, gm.Szepietowo. (0-86)476-05-03.

CYKLOP, troll, gm.Piatnica, 11.000 zł. (0-86)219-27-48, po 20.

CYKPOL, I- właściciel, stan bd., 11.000 zł, gm.Szepietowo, 0693-077-331.

CZĘŚCI mechaniczne, kombajn zbożowy Bizon Record, 1-1.000 zł, Krynki. 0660-436-350.

CZĘŚCI nowe i używane do bizona Z040, 700 zł, gm.Szepliszki, 0507-200-319.

CZĘŚCI, ciągnik Jumz, 100 zł/szt, k.Suwałk. 0887-379-762.

DETA 100, nowy typ, 10.000 zł. Biała Piska, (0-87)425-93-99.

DMUCHAWA do siana pionowa, 300 zł, gm.Nowe Piekuty. 0600-568-404.

DMUCHAWA do siana pionowa, duża, 300 zł, gm.Boguty. 0692-348-669.

DMUCHAWA do siana pionowa, stan bdb, 550 zł, ok. Suwałk. (0-87)569-34-67.

DMUCHAWA do siana, 350 zł. gm.Kowale Oleckie, 0507-590-344.

DMUCHAWA do siana, 400 zł. gm.Ciechanowiec, (0-87)277-19-43.

DMUCHAWA do siana, 500 zł. 0792-218-010.

DMUCHAWA do siana, Fasty, 650 zł. 0660-489-410.

DMUCHAWA do siana, pinowa, 420 zł, gm.Szypliszki. (0-87)564-71-95.

DMUCHAWA do siana, pionowa, 450 zł., gm. Boćki. 0793-792-685.

DMUCHAWA do siana, pozioma, 500 zł. Szypliszki, 0506-067-928.

DMUCHAWA do siana, stan bdb, 700 zł, gm.Brańsk. (0-85)737-36-91.

DMUCHAWA do siana, stan db., 500 zł., okolice Płocka. 0888-952-479.

DMUCHAWA do zboża ssąco-tłocząca, silnik 15 KW, 6.700 zł, ok.Siemiatycz. 0608-609-757.

DMUCHAWA do zboża ssąco-tłocząca, stan idealny, 5.700 zł, Sokółka. 0601-802-917.

DMUCHAWA do zboża, 1.500 zł, do neg, k.Augustowa. 0782-527-048.

DMUCHAWA do zboża, 1.800 zł, Augustów, (0-87)643-50-40, 0604-671-398.

DMUCHAWA do zboża, 4kW, kpl, 1.900 zł, gm.Nowinka. 0661-392-705.

DMUCHAWA do zboża, 7,5kW, gm.Suwałki, 2.200 zł. 0512-089-717.

DMUCHAWA do zboża, 800 zł, k.Sejn. 0693-424-627.

DMUCHAWA do zboża, Fella, silnik 16KW, 2.500 zł, k.Jaświł. 0505-919-433.

DMUCHAWA do zboża, kompletna, 1.500 zł. ok.Rajgrodu, 0798-714-402.

DMUCHAWA do zboża, niemiecka, silnik 5.5KW, 2.100 zł, gm.Boguty. 0784-450-710.

DMUCHAWA do zboża, polska z rurami, z silnikiem lub bez, 800 zł, ok.Łomży. (0-86)279-13-19.

DMUCHAWA do zboża, stan bdb, 1.500 zł, ok. Suwałk. (0-87)569-34-67.

DMUCHAWA ssąco-tłocząca, Kongskilde Suc 500, rury, cyklon, 23.000 zł. (0-85)738-07-86.

DMUCHAWY do siana, 2 szt, pionowe, fabryczne, żuraw, rury, duża wydajność, 1.000 zł. (0-85)717-56-18 po 20.00.

DOJARKA Alfa Laval, 1-konwia, ok.Czyżewa, 800 zł. 0504-469-387.

DOJARKA Alfa Laval, 2-konwiowa, 1.200 zł, pow.B-stok. 0500-248-540.

DOJARKA Alfa Laval, 2–konwiowa, kompletna, 1.250 zł., koło Grajewa. 0666-045-709.

DOJARKA Alfa Laval, bezprzewodowa, nie używana, 1 konwia, Kulesze, 1.600 zł. 0501-344-161.

DOJARKA Alfa Laval, mało używana, gm.Zabłudów, 2.000 zł. (0-85)741-96-19.

DOJARKA Alfa Laval, nowe aparaty, ok.Sokół, 12.000 zł. 0509-574-615.

DOJARKA Alfa Lawal, 2-konwiowa, fabrycznie nowa, 3.000 zł, Zabłudów. 0601-320-889.

DOJARKA konwiowa Alfa Laval, 850 zł, gm.Nowy Dwór. (0-85)722-62-03.

DOJARKA konwiowa Alfa-Laval, kompletna, z rurami, stan bdb., 1.500 zł. (0-86)270-34-14.

DOJARKA konwiowa, 1 kombi, pompa, myjka, 1.000 zł, Skroda Wielka, (0-86)261-96-99.

DOJARKA na wózku, polski, Agromet Archimedes, 1.000 zł, do uzg, k.Wyszki. 0664-143-412.

DOJARKA napędzana ciągnikiem, 700 zł. ok.Czyżewa, 0887-946-364.

DOJARKA przewodwa westfalia, 14.000 zł, ok.Zambrowa, 0505-116-192.

DOJARKA z wyposażeniem, 1.000 zł., gm. Kołaki Kościelne. 0693-665-778.

DOJARKA, 2-konwiowa, nowa, 2.500 zł., Siemiatycze. 0510-703-847.

DOJARKA, 4.000 zł. (0-87)568-58-09.

DRABINKA do prasy polskiej, 550 zł, ok.Sejn, 0721-595-788.

DRABINKA do prasy polskiej, 700 zł. ok.Łomży, 0519-387-839.

DRABINKA do prasy sipma, 650 zł, Łomża, 0502-406-360.

DRABINKA do prasy Z224/1, 650 zł. ok.Jedwabnego, 0513-555-546.

DWUKÓŁKA ciągnikowa 160x260 cm, na kołach 16, 1.000 zł, Wizna. (0-86)219-63-06.

DWUKÓŁKA ciągnikowa, 1- osiowa, 2.500 zł, Niwkowo, 0512-181-359.

DWUKÓŁKA rzemieślnicza 300x180, nowa, duża, koła balonowe 11', Lipsk, 2.800 zł. 0796-787-479.

FAHR M66, szer.2,40m, silnik po remoncie, gm.Piątnica, 15.000 zł. 0784-826-845.

FELGA, 2szt, do C385, gm.Rutki, 500 zł. (0-86)276-47-17.

FELGI, R34, 2 szt, do Zetora 9540 lub dużych Ursusów, 500 zł/szt, k.Zambrowa. 0660-475-081.

FENDT Farmer 312 (1996) tur, 130 KM., 90.000 zł., gm. Siemiatycze. 0505-762-375.

FIAT Agris 8090 z turem, 3-sekcyjnym (1988) 39.500 zł., gm. Kulesze Kościelne. 0512-097-884.

FOLIA do bel, belgijska, dobra jakość, 50 szt. 200 zł/szt. Łomża, 0608-819-033.

FOLIARKA (2008) Metal Fach, 6.500 zł, gm.Troszyn. (0-29)767-12-52, 0886-344-092.

FORMY do przepustów, 800 zł. (0-29)644-82-25.

GLEBOGRYZARKA ciągnikowa, 7.000 zł, Łapy. 0694-417-349.

GLEBOGRYZARKA ogrodowa argia, szr. 70 cm, regulowana, 2.2 kW, stan bdb., 1.100 zł, pow.Gołdap, 0517-851-683

GLEBOGRYZARKA spalinowa Solo, szer. robocza 80cm., 450 zł., gm. Orla. 0791-546-708.

GLEBOGRYZARKA, I wł, stan bdb, 1.700 zł, k.Łomży. 0510-627-288.

GLEBOGRYZARKA, spalinowa, 650 zł, B-stok. (0-85)653-99-88.

GLEBOOGRYZARKA, Grudziądz, 1.800 zł. gm.Wyszki, 0502-647-858.

GLEBOZGRYZARKA, stan db, I wł., 1.800 zł, ok.Łomży. 0510-627-288.

GŁĘBOSZ, szer.2.20, 3.500 zł, ok.Giżycka. 0697-839-228, (0-87)420-92-28.

GŁĘBOSZ, gęsia stopa, wałk, 2,2m, stan bdb, gm.Janów, 5.500 zł. 0515-988-376.

GNIOTOWNIK do sieczkarni Claas Jaguar 680, 690, stan db, Brańsk, 3.200 zł. 0885-259-520.

GNIOTOWNIK do zboża, 3 walcowy, 5.400 zł, Dziadkowice, 0695-995-115.

GNIOTOWNIK do zboża, duże walce, Dziadkowice, 2.800 zł, 0695-995-115.

GRUBER Kverneland, resor, wał, 6.500 zł, Knyszyn. 0604-107-228.

GRUBER ścierniskowy, 3m, wał, 6.400 zł. (0-85)721-80-86.

GRUBER, 2,2m, +wałek, 2.500 zł. (0-85)737-18-23, po 20.

HEDER 3 m, stan bdb., od MF 520, 3.500 zł, gm.Jaświły, 0507-307-194.

HEDER 6-rzędowy do sieczkarni Claas 695, stan db, 6.000 zł, Zambrów. (0-86)271-58-76.

INKUBATOR do wylęgu drobiu, Kleszczele, 300 zł. 0513-934-790, po 20.

INTERNATIONAL, 85KM, 28.000 zł. Rajgród, 0516-109-442.

JAŁOWKI 3 szt., 5.100 zł/ 3 szt., gm.Tykocin, 0600-326-282.

JAŁÓWKI, 5 szt. 3.000 zł. Nowy Dwór, 0603-594-129.

JUMZ (1976) stan db, gm.Świętajno, 5.300 zł. (0-87)521-56-13.

JUMZ, (1980) sprawny, ok.Suwałk, 7.000 zł. 0798-531-418.

KABINA blaszana do C-360, 250 zł, k.Juchnowca. 0785-196-863.

KABINA blaszana do C-360, 300 zł., Dąbrowa Białostocka. 0694-721-773.

KABINA do C-330, 1.000 zł, Kobylin Borzymy. 0506-794-926.

KABINA do C330, 2-stronnie otwierana, st.bdb, 1.200 zł. 0500-777-415.

KABINA do C-330, 900 zł do uzg. Perlejewo. 0698-781-247.

KABINA do C330, Narew, 1.000 zł. (0-85)681-52-32.

KABINA do C330, stan db. 1.400 zł. gm.Zawady, (0-85)714-03-77.

KABINA do C360, maska, stary typ, ok.Suwałk, 250 zł. 0508-531-326.

KABINA do ciągnika Ursus lub MF, 2.100 zł, gm.Kołaki. 0696-550-690.

KABINA do Ursusa 3512, (2000) 1.900 zł. (0-86)277-53-49, 0511-327-273.

KANKA do mleka, nowa, 40 l., 250 zł, (0-85)566-73-31, 0608-410-504.

KARMNIKI dla świń, 2-3-stanowiskowe, 10 szt, 80-90 zł, Mońki. 0501-680-051.

KLATKA do przewozu zwierząt, 1.250 zł., gm. Janów. (0-85)721-50-66.

KLATKA do przewozu żywca, 2- osoiwon, 1.200 zł, Sokółka, 0518-904-125.

KLATKA porodowa dla macior, nieużywana, 500 zł., gm. Wąsosz. 0782-032-982.

KLATKI porodowe dla trzody, 2 szt, malowane, 350 zł/szt, gm.Andrzejewo. 0697-701-031.

KLATKI porodowe, 3 szt, 500 zł/szt, gm.Ełk. 0608-147-259.

KOBMAJN ziemniaczany Bolko (1989) I wł, garazowany, stan bdb, 11.500 zł, do uzg, k.Wys.Maz. 0781-244-487.

KOLUMNA kierownicy do C360, gm.Mońki, 500 zł. (0-85)716-53-46.

KOŁA do przyczepy 4,5t, 20", 4szt, B-stok, 320 zł/zt. 0607-504-829.

KOŁA drewniane od wozu, 4 szt., 100 zł. szt., Sokoły. (0-86)476-21-06.

KOŁA kompletne, diagonalne, 1.100xR20, 5 szt, 250 zł/szt, B-stok. 0724-755-119.

KOŁA, komplet, 20/900, do przyczepy D55, 6t, 5szt, Klukowo, 2.000 zł. (0-86)277-47-48.

KOŁKI dębowe, ogrodzeniowe, grube, 150 szt, 6 zł/szt, Suchowola. (0-85)712-43-40.

KOŁO kompletne do ciągnika Białoruś, 500 zł, pow.Kolno. (0-86)278-62-96.

KOŁO szerokie 23,1x26 Bizon, Augustów, 2.000 zł. (0-87)644-22-14.

KOŁO zamachowe do C330, kpl, gm.Poświętne, 900 zł. 0512-145-664.

KOŁO zamachowe, do c330, ok.Łap, 800 zł. (0-85)650-13-58.

KOŁYSKA do owijarki bel, 700 zł, ok.Wys.Maz. (0-86)275-29-92, 0698-914-690.

KOMABJN zbożowy JD430, silnik do remontu, gm.Biała Piska, 8.000 zł. (0-87)425-94-41.

KOMABJN zbożowy MF, (1988) stan bdb, Zambrów, 32.000 zł. 0662-731-569.

KOMABJN zbożowy, stan bdb, ok.Zambrowa, 36.000 zł. 0660-531-613.

KOMABJN ziemniaczany Anna, (1987) stan dbb, Kobylin Borzymy, 10.000 zł. 0662-836-784.

KOMABJN ziemniaczany Bolko, (1995) gm.Sadowne, 9.500 zł. 0513-154-431.

KOMABJN ziemniaczany Bolko, (1995) ok.Ciechanowa, 8.000 zł. (0-29)751-26-91.

KOMBAJ zbożowy Claas Merkator 75, kabina, hydrauliczna rura, szer.3.60, Bargłów Kościelny, 29.000 zł. (0-87)642-56-67.

KOMBAJ zbożowy, groninbol heder 4,90m, hydromat, kabina, stan bdb.,25.000 zł, Łomża, 0501-121-742.

KOMBAJA zbożowy mf 240, kabina, heder 2,8 m, sieczkarnia, stan bdb., 26.000 zł, Wys.Maz., 0514-191-465.

KOMBAJN Bizon (1987) 40.000 zł., koło Grajewa. (0-86)273-14-82.

KOMBAJN Bizon (1989) I wł., stan bdb, 46.000 zł, ok.Wys.Maz. 0669-753-047.

KOMBAJN Bizon (1991) stan bdb, 55.000 zł, ok.Klukowa. 0513-066-721.

KOMBAJN Bizon 2020 (1995) stan bdb. kabina, 29.500 zł. lub zamiana na większy, ok.Ełku, 0506-521-115.

KOMBAJN Bizon 50, gotowy do pracy, 14.000 zł., koło Ełku. (0-87)619-42-69.

KOMBAJN Bizon po remoncie silnika (1985) 31.000 zł., gm. Stawiski. 0695-286-851.

KOMBAJN Bizon Record (1990) II wł., stan db, 37.000 zł, Sokółka. 0606-634-532.

KOMBAJN Bizon Record Z058 (2001) na joystick, stan idealny, mało używany, 149.000 zł, Ostrowiec świętokrzyski. 0607-461-142.

KOMBAJN Bizon Rekord, (1992) stan bdb, gm.szepietowo, 56.000 zł. 0668-661-132.

KOMBAJN Bizon Super Z056 z kabiną, stan db., gm. Rajgród 30.000 zł. 0607-313-526.

KOMBAJN bizon w całości lub na części, silnik po remoncie, 10.000 zł, gm.Rutka Tartak, (0-87)568-70-31.

KOMBAJN Bizon Z056 (1984) stan bdb, 23.000 zł, ok.Augustowa. (0-87)644-68-21.

KOMBAJN Bizon Z056 (1987) 26.000 zł, ok.Szczuczyna. 0668-085-594.

KOMBAJN Bizon Z-056 Super (1981) 21.000 zł, Kolno. 0508-761-648.

KOMBAJN Bizon Z056 Super (1988) stan bdb, 30.500 zł, gm.Augustów. 0517-341-607.

KOMBAJN Bizon Z056, kabina (1990) garażowany, stan bdb, 45.000 zł, ok.Kolna. 0721-570-876, (0-86)278-58-59.

KOMBAJN Bizon Z056, kabina, sieczkarnia, 43.000 zł., okolice Białegostoku. 0661-087-766.

KOMBAJN Bizon Zo40, 11.000 zł. gm.Szepietowo, 0608-531-032.

KOMBAJN Bolko, 8.500 zł. gm.Łomża, 0519-387-839.

KOMBAJN Claas Dominator 56, 3m., kabina, sieczkarnia, czujniki, stan idealny, 56.000 zł., okolice Augustowa. 0888-279-310.

KOMBAJN Claas Dominator 85, kabina, sieczkarnia, 41.000 zł, gm.Dziadkowice. (0-85)674-67-83.

KOMBAJN Claas Dominator 86 (1990) 63.000 zł, Andrzejewo. 0663-048-683.

KOMBAJN Claas Kosmos, szer. 2m., stan bdb., 10.500 zł., Grajewo. (0-86)273-20-96.

KOMBAJN Claas, blacharskie, mechaniczne, Czarna Białostocka, 50-3.000 zł. 0519-153-153.

KOMBAJN Claas, heder 2.20, stan bdb, 10.000 zł, do uzg, Korycin. (0-85)721-92-58. wieczorem.

KOMBAJN Claas, heder 3 m +szarpak do słomy, 20.000 zł, ok.Suwałk. 0887-379-762.

KOMBAJN Class Dominator 105, 6 klawiszy, heder 4,50, szarpacz, 45.000 zł, gm.Kuźnica, 0601-802-917.

KOMBAJN do kukurydzy Claas Jaguar 680, 4-rzędowy, Solniki, 50.000 zł. 0517-388-233.

KOMBAJN Fahr 1000, na części, sieczkarnia, heder 3,60 , od 100- 180 zł/szt., ok.Siemiatycz, (0-85)656-08-35.

KOMBAJN fahr 1200, lub zamienię na mf 255, bądź ursus z napędem, 20.000 zł, Puńsk, 0506-227-780.

KOMBAJN Fahr 1250, silnik VI Perkins, 19.000 zł, lub zamiana na mniejszy, 0698-033-467.

KOMBAJN Fahr Kola, heder 2,70, silnik 4-cylindrowy Perkins, 14.000 zł., okolice Łap. 0517-185-979.

KOMBAJN fahr m66, 2,40, silnik rok po remoncie, 14.000 zł, gm.Piątnica, 0784-826-845.

KOMBAJN fortschritt 514,do 20.000 zł, gm.Juchnowiec, 0697-400-267.7.7.

KOMBAJN JD730, 6-cylindrowy, 3,15 m, 18.000 zł, gm.Jaświły. (0-85)716-81-40.

KOMBAJN JD970, kabina, heder 4,2m, stan db, ok.Suwałk, 23.000 zł. (0-87)568-12-85, 0509-526-051.

KOMBAJN john deere 330, stan db., ok.Suwałk, 14.000 zł, 0887-920-811.

KOMBAJN John Deere 330, stan dobry, gm.Suwałki, 12.000 zł. 0887-920-811.

KOMBAJN mf, 86 z sieczkarnią, 3 m kosa, gm.Wyszki, 12.000 zł, 0609-270-542.

KOMBAJN MF506, heder 3,5m, stan bdb, ok.Suwałk, 18.500 zł. 0509-526-051, (0-87)568-12-85.

KOMBAJN New Holand 1545, stan db., 16.500 zł., okolice Sokółki. 0609-743-626.

KOMBAJN New Holand M135, stan db, 17.000, ok.Ostrowi Mazowieckiej. (0-29)644-66-38.

KOMBAJN New Holland 1520, 24.500 zł., Wąsosz. 0507-617-301.

KOMBAJN New Holland 1530, heder 3m, sieczkarnia, 29.000 zł, gm.Łomża. 0513-598-416.

KOMBAJN New Holland 1540, heder 3.60, sieczkarnia, hydrauliczna rura, 34.000 zł, gm.Łomża. 0513-598-416.

KOMBAJN New Holland 8060, gm.Sokoły, 47.500 zł. 0603-242-702.

KOMBAJN niemiecki, heder 3 m, silnik 6, 18.000 zł, gm.Przytuły, 0604-810-268.

KOMBAJN wistula z workownicą, garażowany, 3.500 zł, gm.Korycin, (0-85)721-81-74.

KOMBAJN zbożowy 050, 7.000 zł. gm.Puńsk, 0507-543-704.

KOMBAJN zbożowy Bizon (1974) po remoncie, 18.000 zł, gm.Przerośl. 0502-094-458.

KOMBAJN zbożowy Bizon (1985) 32.000 zł, Stawiski. 0695-286-851.

KOMBAJN zbożowy Bizon (1989) 40.000 zł, Piekuty. 0728-560-775.

KOMBAJN zbożowy Bizon 40, 6.000 zł, Suwałki. 0602-373-989.

KOMBAJN zbożowy Bizon 56 z kabiną (1988) 31.000 zł. 0505-762-375.

KOMBAJN zbożowy Bizon Dynamik (1999) 102.000 zł. 0505-762-375.

KOMBAJN zbożowy Bizon Record (1990) 48.000 zł, gm.Raczki. (0-87)568-55-47.

KOMBAJN zbożowy Bizon Record, (1990) gm.Janów, 51.900 zł. 0781-726-191.

KOMBAJN zbożowy Bizon Rekord (1984) 33.000 zł, k.Sokółki. 0694-0516-375.

KOMBAJN zbożowy Bizon Sampo (1999) szarpacz, komfortowa kabina z wentylacją, joystick, 62.000 zł, k.Sokółki. (0-85)722-14-94.

KOMBAJN zbożowy Bizon Super (1982) szarpak, stan bdb, 25.000 zł, Bielsk Podl. 0500-824-394.

KOMBAJN zbożowy Bizon Super Z056, (1986) stan bdb, gm.Suchowola, 30.000 zł. (0-85)712-57-33.

KOMBAJN zbożowy Bizon Z056 (1989) gm.Boćki, 48.000 zł. 0517-557-409 po 16.

KOMBAJN zbożowy bizon Z056, (1979), ok.18.000 zł, gm.Korycin, 0798-454-295.

KOMBAJN zbożowy Bizon Z056, stan db, szerokie koła, 22.000 zł, lub zamienię na ciągnik z turem, ok.Korycina. 0504-526-575.

KOMBAJN zbożowy Bizon Z0-56, sieczkarnia, garażowany, stan bdb, 28.000 zł, k.Bielska podl. 0504-708-148.

KOMBAJN zbożowy Bolko Z6463 (1993) mało używany, garażowany, 8.500 zł, Boguty. 0885-986-773.

KOMBAJN zbożowy Braud 602, (1988) w całości lub na części, ok.Sokółki, 8.000 zł. 0660-213-787.

KOMBAJN zbożowy Claas Compact 30, gm.Sokoły, 13.000 zł. (0-86)476-30-67, 0507-780-853.

KOMBAJN zbożowy Claas Corsar, 2,5m, stan bdb, Zambrów, 14.900 zł. (0-86)271-75-61.

KOMBAJN zbożowy Claas Corsar, 2,60 m, stan bdb, 12.000 zł. (0-87)568-11-44 wieczorem.

KOMBAJN zbożowy Claas Dominator 108SL (1990) 96.000 zł, Sokołów. 0608-231-461.

KOMBAJN zbożowy Claas Dominator 76 (1984) Rutki, 41.000 zł. (0-86)276-47-29.

KOMBAJN zbożowy Claas Dominator 85, kabina, silnik Mercedesa, piła 4m, st.db, ok.Moniek, 31.000 zł. 0500-255-164.

KOMBAJN zbożowy Claas Dominator 86 (1984) silnik Mercedes, heder 3.90 m, 79.000 zł, Łowicz. 0608-420-169.

KOMBAJN zbożowy Claas Europa, heder 2m., 6.800 zł., gm. Suraż. (0-85)650-34-53, 0507-712-947.

KOMBAJN zbożowy Claas Matador, heder 3 m, silnik 6-cylindrowy, 10.500 zł, gm. Dąbrowa B-cka. 0507-289-087.

KOMBAJN zbożowy Claas Merkator 60, heder 3m, stan bdb, 22.000 zł, k.Bielska Podl. (0-85)739-56-69.

KOMBAJN zbożowy Claas Merkator 75, Brańsk, 30.000 zł. 0608-855-744.

KOMBAJN zbożowy Claas Merkator, rozdrabniacz słomy, heder 3.90m, stan bdb, 30.000 zł, pow.Bielsk Podl. 0508-977-340, (0-85)737-15-22.

KOMBAJN zbożowy Claas Protektor, 20.000 zł, Suchowola. 0607-256-442.

KOMBAJN zbożowy Claas, 13.000 zł, gm. Łomża. 0661-916-685.

KOMBAJN zbożowy class 70, 6- cylindrowy, stan bdb., 26.000 zł, ok.Wys.Maz., (0-86)476-10-67.

KOMBAJN zbożowy class comet na części lub w całości, gm.Krasnopol, 3.000 zł, 0511-645-301.

KOMBAJN zbożowy class comsul, heder 2,8 m, stan bdb., 17.000 zł, Wys.Maz., (0-86)275-03-79.

KOMBAJN zbożowy Class Dominator 88 (1998) st.bdb, Mońki, 142.000 zł. 0605-349-614.

KOMBAJN zbożowy Dania D7200, sieczkarnia, klimatyzacja, 4,2m, Solniki, 60.000 zł. 0517-388-233.

KOMBAJN zbożowy Deutz Fahr M88S, heder 2.70, stan db, 14.000 zł, ok.Moniek. 0604-397-150, (0-85)738-55-59.

KOMBAJN zbożowy Fahr 1000, stan bdb, heder 3,60 m, 27.500 zł, gm.Łomża. 0516-928-384.

KOMBAJN zbożowy Fahr 66, Jasionówka, 10.500 zł lub zamiana na samochód dostawczy. 0510-416-882.

KOMBAJN zbożowy Fahr M1000, szer. 3,60, 12.000 zł., Dąbrowa Białostocka. 0663-805-954.

KOMBAJN zbożowy Fahr T-66, 4.000 zł, gm.Jaświły. 0504-910-228.

KOMBAJN zbożowy Fahr, stan bdb., kosa 2,7m., silnik Perkins, 4-cylindrowy, 15.000 zł. 0517-185-979.

KOMBAJN zbożowy Fortschritt 516B (1988) zatarty silnik, 10.000 zł, ok.Suwałk. (0-87)567-98-69.

KOMBAJN zbożowy Internacional, 3,2m, stan db, Jedwabne, 13.000 zł lub zamiana na C330. 0507-311-392.

KOMBAJN zbożowy International 531, heder 4,20, stan bdb, 17.500 zł, Ciechanów. 0509-812-791.

KOMBAJN zbożowy JD, heder 2.90 m, stan bdb, 15.000 zł, k.Bielska Podl. (0-85)739-56-69.

KOMBAJN zbożowy JD, heder 3.30, silnik perkins 6, sieczkarnia, stan bdb, Perlejewo, 20.000 zł. 0785-047-596.

KOMBAJN zbożowy JD, szer.3.20, silnik 6-cylindrowy, 20.000 zł, gm.Brańsk. 0691-818-918.

KOMBAJN zbożowy JD975, kabina, rura hydrauliczna, rozbijak, Bielsk Podlaski, 43.000 zł. 0603-047-666.

KOMBAJN zbożowy MF 520, gm.Jaświły, 12.000 zł. 0507-307-194, (0-85)716-85-65.

KOMBAJN zbożowy New Holand 1545, kosa 3,90, stan bdb, 39.000 zł, ok.Kolna. 0500-766-005.

KOMBAJN zbożowy New Holland 1520, stan bdb, Szczuczyn, 24.500 zł. 0665-773-156.

KOMBAJN zbożowy New Holland 1540, kosa 3.60, 24.000 zł, Łomża. 0502-432-756.

KOMBAJN zbożowy New Holland 1540, sieczkarnia, 34.000 zł. (0-86)472-16-42.

KOMBAJN zbożowy New Holland 1550, 4,5m, kabina, ok.Łomży, 37.000 zł. (0-86)218-41-17, po 18.

KOMBAJN zbożowy New Holland, 3,9m, Solniki, 45.000 zł. 0517-388-233.

KOMBAJN zbożowy New Holland, do remontu, 10.000 zł, gm.Nowy Dwór. (0-85)722-61-71. po 20.

KOMBAJN zbożowy NH 8040, z szarpaszem, szer.3.60, 35.000 zł, Suchowola. 0604-960-458.

KOMBAJN zbożowy Sambo, (1991) Zambrów, 40.000 zł. 0662-731-569.

KOMBAJN zbożowy sampo, szarpacz, I- właściciel, 400 h, Poświętne, 69.000 zł, 0602-324-735.

KOMBAJN zbożowy Volvo 830S, st.bdb, gm.Stawiski, 17.000 zł. 0888-633-138.

KOMBAJN zbożowy Volvo, heder 2,5 m, 16.000 zł, ok.Białegostoku. 0500-238-433.

KOMBAJN zbożowy Z020, blacharskie, mechnaiczne, 10-300 zł. (0-86)474-00-43.

KOMBAJN zbożowy Z020, garażowany, 4.000 zł, gm.Suchowola. 0608-405-307.

KOMBAJN zbożowy Z020, stan bdb, 3.000 zł, ok.Łap. (0-85)814-15-53.

KOMBAJN zbożowy, Bizon, Z110, sieczkarnia, komputer (1996) garażowany, 85.000 zł. gm.Bakałarzewo, 0693-056-032.

KOMBAJN zbożowy, Claas Consul, 4-cylindrowy, stan db, ok.Sokółki, 11.500 zł. 0504-867-998.

KOMBAJN zbożowy, Internacional, 6.000 zł. (0-86)476-23-20.

KOMBAJN zbożowy, JD1065, stan bdb, Choroszcz, 52.000 zł. 0889-935-125.

KOMBAJN zbożowy, Klaas Consul, heder 3.5m, stan bdb. 25.000 zł. gm.Wąsosz, 0507-062-372.

KOMBAJN zbożowy, Klaas, 13.000 zł. gm.Piątnica, 0512-308-146.

KOMBAJN zbożowy, Klaas, heder 3m. silnik VI, sieczkarnia, stan bdb. 23.000 zł. ok.Wyszek, 0796-955-669.

KOMBAJN zbożowy, MF, stan bdb, 15.000 zł. Sidra, 0502-969-874.

KOMBAJN zbożowy, MF520, heder 3.60m. 20.000 zł. gm.Wyszki, (0-85)737-10-64.

KOMBAJN zbożowy, New Holland TF42, (1986) heder do kukurydzy, Wys.Maz. 46.000 zł. 0600-451-537.

KOMBAJN zbożowy, niemiecki, kabina, heder 4.30m. wózek, 25.000 zł. gm.Zabłudów, 0798-195-662.

KOMBAJN zbożowy, silnik 4-cylinfrowy, heder 2.90 m, stan bdb. 16.000 zł. ok.Wyszek, 0796-955-669.

KOMBAJN zbożowy, Volvo 900, heder 3m, silnik 4, szarpacz słomy, st.db, ok.Kolna, 13.500 zł. 0606-965-183.

KOMBAJN ziemniaczany Anna (1988) Iwł. garażowany, stan bdb. 8.800 zł. ok.Zambrowa, 0664-757-365.

KOMBAJN ziemniaczany Anna (1988) stan db. 9.000 zł. Łapy, 0604-844-316.

KOMBAJN ziemniaczany Anna (1989) garażowany, stan bdb, 7.800 zł, k.Siemiatycz. 0628-576-125.

KOMBAJN ziemniaczany Anna (1991) Iwł. 8.500 zł. ok.Czyżewa, 0698-676-839.

KOMBAJN ziemniaczany Anna (1992) szeroka listwa, sortownik, gm.Perlejewo, 11.500 zł. 0600-707-867.

KOMBAJN ziemniaczany Anna (1995) 14.200 zł, Czyżew. 0660-679-370.

KOMBAJN ziemniaczany Anna (1996) 13.000 zł, gm.Kulesze Kośc. (0-86)476-37-96.

KOMBAJN ziemniaczany Anna (1996) Iwł, gm.Zambrów, 17.000 zł. 0697-826-939.

KOMBAJN ziemniaczany

KOSIARKA rotacyjna Słupsk, stan bdb., 1.700 zł., gm. Sztabin. 0609-572-640.
KOSIARKA rotacyjna z osłonami, szer. 165 cm, stan bdb, 1.300 zł, k.Czarna B-stocka. 0516-571-739.
KOSIARKA rotacyjna, (2000) 1.800 zł. (0-86)273-13-60.
KOSIARKA rotacyjna, czeska, 1.000 zł., Hajnówka. 0519-401-651.
KOSIARKA rotacyjna, czeska, 1.200 zł, gm.Łomża. 0512-308-146.
KOSIARKA rotacyjna, czeska, 2.500 zł, ok.Perlejewa. 0667-956-980.
KOSIARKA rotacyjna, czeska, jak nowa, 4.200 zł, k.B-stoku. (0-85)741-96-19.
KOSIARKA rotacyjna, czeska, st.bdb, gm.Łomża, 1.700 zł. 0516-755-627.
KOSIARKA rotacyjna, dyskowa, Vicon, rozbijak, hydraulicznie składana, ok.Zambrowa, 6.700 zł. (0-86)476-88-56.
KOSIARKA rotacyjna, hydraulicznie składan, marki pottinger, sze. 186 cm, 3.200 zł, ok.Sokółki, 0783-554-648.
KOSIARKA rotacyjna, I wł, Słupsk, szer. 2.10m, z rozbijakiem, rozpulchniaczem, stan bdb, 3.500 zł, gm.Bakałarzewo. 0693-056-032.
KOSIARKA rotacyjna, Mesco Z133, 2.000 zł. (0-85)719-17-19, 0787-237-100.
KOSIARKA rotacyjna, polska, 1.350 zł. Suchowola, (0-85)712-42-32.
KOSIARKA rotacyjna, polska, 1.600 zł, k.Augustowa. 0511-135-555.
KOSIARKA rotacyjna, polska, 800 zł., okolice Suwałki. 0725-673-105.
KOSIARKA rotacyjna, polska, ok.wys.Maz. 1.200 zł. 0506-262-013.
KOSIARKA rotacyjna, polska, Puck, szer.165 cm, 2.200 zł. ok.Augustowa, (0-87)644-94-46.
KOSIARKA rotacyjna, polska, stan bdb, 1.500 zł, Mońki. (0-85)716-45-49.
KOSIARKA rotacyjna, polska, stan db., okolice Białegostoku, 1.200 zł. 0503-644-224.
KOSIARKA rotacyjna, PZ, szer 2,15m, hydraulicznie składana, stan db, ok.Zambrowa, 4.700 zł. (0-86)476-88-56.
KOSIARKA rotacyjna, Samarol, gm.Bielsk Podlaski, 3.000 zł. 0798-045-483.
KOSIARKA rotacyjna, Samasz, szer.210 cm, hydraulicznie składana, 5.500 zł. ok.Augustowa, 0507-611-628.
KOSIARKA rotacyjna, Słupsk (1990) stan bdb, 1.500 zł, k.Zambrowa. (0-86)270-30-97.
KOSIARKA rotacyjna, stan bdb, Iwł, gm.Jedwabne, 1.750 zł. 0606-892-298.
KOSIARKA rotacyjna, stan db, 1.200 zł, k.Czyżewa. 0691-388-704.
KOSIARKA rotacyjna, stan db, Brańsk, 1.800 zł. 0692-127-297.
KOSIARKA rotacyjna, Z185 1.500 zł. do remontu, gm.Giżycko, 0605-898-566.
KOSIARKA spalinowa, listwowa, 950 zł, B-stok. (0-85)653-99-88.
KOSIARKA, czeska, (1998) gm.Grabowo, 3.500 zł. 0784-390-574.
KOSIARKA, dyskowa, Welger, 3m. 3.500 zł. gm.Rajgród, 0516-109-442.
KOSIARKA, traktorek, silnik kawasaki, 7,5PS, 2-noże szerokość koszenia 90cm, Augustów, 1.700 zł. 0792-047-037.
KOSIARKI do trawy, spalinowe, 2 szt, 300-400 zł/szt, k.Augustowa. 0782-527-048.
KOSIARKI spalinowe z koszami, 2 szt, 290 zł/szt, Łomża. 0600-588-143.
KOSIATRKA rotacyjna, TZ, 1,85 m, 3.800 zł, ok.Szumowa, 0723-918-677.
KOSZ do nawozów, 500 zł, gm.Lubotyń, (0-29)644-62-67.
KOWADŁO +imadło, 1.300 zł., Białystok. 0609-534-350.
KOWADŁO stada, 45 kg. 300 zł. Zambrów, (0-86)271-88-10.
KRAJZEGA, na kółkach, Raczki, 1.000 zł. (0-87)568-51-38.
KRAJZEGO-HEBLARKA, Mońki, 2.500 zł. (0-85)716-57-58, 0607-059-762.
KROKODYL do ładowacza, nowy, 2.600 zł, gm.Lipsk. 0516-096-406.
KROKODYL do obornika (2007) szer.1,4m, ok.Zambrowa, 2.500 zł. 0889-349-189.
KROKODYL JD do obornika, dwa siłowniki, stan bdb, 3.100 zł, ok.Bogut. (0-86)277-52-92.
KULTYWATOR +brony 3, Białystok, 1.300 zł. (0-85)675-56-67.
KULTYWATOR 14, gm.Kulesze Kościelne, 700 zł. (0-86)274-41-13.
KULTYWATOR podorywkowy Brening, zabezpieczenia śrubowe, szer. 2.40 m, 3.600 zł, k.Sejny. (0-87)516-31-65.
KULTYWATOR podorywkowy, niemiecki, gruby, gruba rama, 9-zębowy, 2.300 zł, k.Sejn. 0609-053-217.
KULTYWATOR podorywkowy, szer. robocza 2,5 m, wałek równający, 3.500 zł, gm.Kalinowo. (0-87)629-87-24.
KULTYWATOR pościerniskowy, 11-zębowy +wałek, 4.600 zł., ok. Suwałk. 0694-259-021.
KULTYWATOR pościerniskowy, szer.2.70, stan bdb, 1.200 zł, ok.Łomży. 0662-681-903.
KULTYWATOR ścierniskowy, 3,5 m., 13-zębowy, 3.800 zł. 0507-589-352.
KULTYWATOR ścierniskowy, 3m., szwecki, 2.500 zł. 0507-589-352.
KULTYWATOR ścierniskowy, 5m., zęby na sprężynach, gm. Sokoły, 5.000 zł. 0887-791-822.
KULTYWATOR Vaderstad, szer. 3m, do ciągnika 120 KM, 7.200 zł, pow.Łomża. 0600-380-973.
KULTYWATOR, 1.000 zł, Suwałki. 0600-211-478.
KULTYWATOR, 1.000 zł, Suwałki. 0600-211-478.
KULTYWATOR, 14 -zębowy, oryginał, 900 zł., Goniądz. 0500-294-483.
KULTYWATOR, 14-zębowy, 690 zł. Ostrołęka. (0-29)769-01-04.
KULTYWATOR, 5m, składany hydraulicznie, 6.000 zł, ok.Suwałk. 0694-259-021.
KULTYWATOR, Dąbrowa Białostocka, 500 zł. 0510-051-788.
KULTYWATOR, niemiecki, szer 4,5m, Goniądz, 3.800 zł. 0503-618-336.
KULTYWATOR, podorywkowy, zabezpieczenia resorowe, szer 3m, Kverneland, ok.Olecka, 5.000 zł. 0507-163-112, (0-87)523-85-23, po 19.
KULTYWATOR, stan bdb, 500 zł. Suchowola, 0887-585-128.
KULTYWATOR, szer.4m. 850 zł. Kowale Oleckie, 0507-590-344.
KULTYWATOR, Unia Grudziądz, 3m, stan bdb, Sokoły, 3.100 zł. (0-86)476-33-39.
LAMBORDZINI, lampo 70, (2002), gm.Andrzejewo, 74.000 zł, 0663-048-683.
LANDINI 6500 +tur (1985) silnik Perkins 4-cylindrowy, stan bdb, 17.500 zł, Ciechanów. 0509-812-791.
LANDINI 8500, (1982), 80 KM, 4x4, 21.000 zł, gm.Zbójna, 0602-507-434.
LANDINI Power V95 (2007) jak nowy, folia, 99.000 zł., okolice Grajewa. 0513-809-546.
LAWETA do bel, 2.300 zł. (0-86)261-96-90.
LEJEK nawozowy polski, 2-letni, stan bdb, 550 zł, gm.Augustów. 0517-341-607.
LEJLAND: silnik 4-cylindrowy, 2.000 zł, 0664-966-757.
LICZNIK do owijarki, nowy, gwarancja, Augustów, Białystok, 150 zł. 0697-687-258.

ŁADOWACZ czołowy T-261, kompletny do Ursusa C-360, 2.700 zł, gm.Tykocin. 0510-486-477.
ŁADOWACZ do bel (2006) 2.000 zł, ok.Ostrołęki. 0606-370-349.
ŁADOWACZ do bel, Biała Piska, 7.000 zł. 0696-587-106.
ŁADOWACZ masztowy do bel, mało używany, 5.000 zł. (0-85)681-55-80.
ŁADOWACZ masztowy na tył ciągnika do załadunku bel sianokiszonki, sprawny, 3.450 zł. 0501-952-717, (0-85)712-40-03.
ŁADOWACZ masztowy, do bel, stan bdb. 2.300 zł. gm.Dąbrowa B-stocka, 0603-754-481.
ŁADOWACZ troll (1998) 7.000 zł, ok.Stawisk. 0696-738-469.
ŁADOWACZ Troll 350, szary, stan bdb, łyżka podsiębierna, 9700 zł, Białystok. 0503-826-587.
ŁADOWACZ Troll T274, (2003) stan bdb, Łomża, 10.500 zł. 0500-588-217.
ŁADOWACZ Troll, 5.000 zł., okolice Grajewa. (0-86)273-85-33.
ŁADOWACZ Troll, 9.500 zł, Czyżew. (0-86)477-10-94.
ŁADOWACZ Troll, gm.Śniadowo, 6.500 zł. (0-86)473-83-59.
ŁADOWACZ Troll, stan bdb, 7.000 zł, ok.Wys.Maz. 0507-105-873.
ŁADOWACZ troll, stan bdb, gm.Nur, 7.300 zł. 0501-740-540.
ŁADOWACZ Troll, stan db (1996) 5.500 ł. gm.Stawiski, (0-86)278-59-29.
ŁADOWACZ troll, stan db, gm.Klukowo, 3.500 zł. 0501-833-420.
ŁADOWACZ Troll, szary, 5.500 zł, pow.Łomża. 0698-369-094.
ŁADOWACZ Trool (1996) 10.000 zł, gm.Kulesze Kośc. (0-86)476-37-96.
ŁADOWARKA Białoruś (1990) +osprzęt, 22.000 zł, ok.Olecka. 0880-626-954.
ŁADOWARKA Bray, łamana, 4x4, 25.000 zł, Suchowola. 0511-537-796.
ŁADOWARKA JCB, teleskopowa, 7m, ok.Łomży, 38.000 zł. 0602-118-639.
ŁADOWARKA Kramer na części, 6.000 zł., okolice Grajewa. 0695-840-903.
ŁADOWARKA Liaz, łyżka 4msześ (1988) 18.000 zł, ok.Suwałk. (0-87)567-98-69.
ŁADOWARKA łamana, (1996) 4x4, Jaświły, 22.000 zł. 0504-708-401.
ŁADOWARKA oborowa, kraner 312, udźwig 2 t, z osprzętem, 26.000 zł, Mońki, 0793-131-590.
ŁADOWARKA Sambor, (1988) 2,5t, wys 5m, ok.Czyżewa, 20.500 zł. 0782-980-512.
ŁADOWARKA teleskopowa Claas Ranger 920 (1996) st.bdb, Siemiatycze, 56.000 zł. 0508-807-586.
ŁADOWARKA teleskopowa JCB 525/58 (1993) Siemiatycze, 40.000 zł. 0697-590-223.
ŁADOWARKA teleskopowa Manitou 633-120 (2000) jak nowa, 95.000 zł, Łowicz. 0608-420-169.
ŁADOWARKA teleskopowa Manitu, seria 500,600,700, na części, Siemiatycze, 25.000 zł, do uzg, 0697-590-223.
ŁADOWARKA teleskopowa, JCB525, 42.000 zł. (0-86)218-41-17, po 18.
ŁADOWARKA teleskopowa, wysuw 6m., stan bdb., 27.300 zł., gm. Boguty. 0516-361-195.
ŁADOWARKA Zettelmeyer (1980) 16.000 zł., gm. Stawiski. 0501-421-006.
ŁADOWARKA, Lamborgini, do wypychu obornika, szer. 120cm, 14.000 zł. Białystok, 0667-117-356.
ŁOŻYSKA 6207, nowe , polskie, 100szt. 6 zł./szt. Sokołów Podlaski, 0606-550-489.
ŁYŻKA do cyklopa, siłownik, ramka, st.bdb, gm.Nowe Piekuty, 1.000 zł. 0608-379-773.
ŁYŻKA do tura, kukurydzy, 2m-część, Zambrów, 1.200 zł. (0-86)271-75-57.
ŁYŻKA do tura, szer. 170 cm, 800 zł, k.Sokółki. 0691-774-170.
MAŁY kombajn zbożowy mf z prasą, 3.800 zł, Piecki, (0-86)742-12-64.
MASKA, błotniki do C-360 +lampy, 200 zł, ok.Augustowa. 0796-323-242.
MASZT do bel, 2.200 zł, gm.Goniądz. (0-85)738-98-37.
MASZT do bel, stan db. 1.650 zł. gm.Szumowo, 0503-972-082.
MASZT do bel, wys.3.5m, 1.800 zł, gm.Mońki. 0696-471-324.
MASZT do ciągnika, stan bdb, Lipsk, 1.800 zł. 0504-225-165.
MASZT do wózka widłowego Trypleks, przesuw lewo, prawo, 3.500 zł., gm. Janów. 0515-988-376.
MASZYNA do czyszenia zboża CZ2, 4.000 zł, Sokółka, 0504-062-500.
MF 135 z turem, 13.500 zł., okolice Sokółki. 0728-802-006.
MF 135, stan bd., możliwość zamontowania tura, 11.500 zł, pow.Mońki, 0885-884-105.
MF 235 (1991) 27.000 zł, gm. Piątnica. 0784-826-845. po 16.
MF 255 (1989) 18.500 zł, Grajewo. 0509-912-224.
MF 265 odpowiednik 4512, stan bdb, 20.000 zł, Zambrów. 0693-489-142.
MF 3070, stan bdb., 38.000 zł., gm. Andrzejewo. 0880-528-850.
MF 590 z turem (1977) bez napędu, 22.000 zł., Grajewo. (0-86)273-20-96.
MF 698T (1986) +tur 3-sekcyjny, 34.500 zł, ok. Jaświł. 0782-842-942.
MF255 stan bdb, 23.900 zł, gm.Zabłudów. (0-85)741-96-19.
MF255, (1988) gm.Janów, 23.900 zł. 0781-726-191.
MF255, kabina, (1988) stan db, ok.Zambrowa, 22.000 zł. 0609-227-692.
MF3065 (1993) 50.000 zł. 0792-218-010.
MF3075, (1994) tur, krokodyl, gm.Wasilków, 52.000 zł. 0511-246-593.
MF575, 75KM, (1981) Szumowo, 18.500 zł. 0608-458-645.
MF595, stan db. 19.500 zł. Zambrów, 0503-972-082.
MIESZADŁO do gnojowicy, elektryczne, dł. 4m, 2.200 zł, k.Rajgrodu. (0-86)273-36-38
MIESZADŁO do gnojowicy, pionowe, 2m, silnik 7,5KW, st.bdb, gm.Szepietowo, 3.000 zł. 0604-464-606.
MIESZADŁO do gnojownicy, mocowane do szambra, Turośl, 3.300 zł. 0502-671-885.
MIESZADŁO do szambra, dł 3-6m, Turośl, 3.500 zł. 0502-671-885.
MIESZALNIK na mokro, 150 l, 1.000 zł, Mońki. 0504-402-296.
MIESZALNIK pasz sypkich, 1t, stan bdb, gm.Janów, 2.100 zł. 0696-697-867.
MIESZAŁKA pozioma, do robienia paszy, Rajgród, 9.000 zł. 0503-114-670.
MIKSER do szamba, 2.700 zł. (0-86)278-29-09.
MINIKOPARKA, Nissan, ZL6, 3-cylindrowy, silnik Kubota, łyżka skarpówka, 14.000 zł. Białystok, 0667-117-356.
MIODARKĘ 4- ramkowa, używana, z napędem ręcznym i elektyrcznym, baniak ocynkowany, 500 zł, Siemiatycze, (0-85)655-23-65.
MIODZIARKA ramkowa, stan bdbd., 500 zł, Łapy, 0604-853-919.
MIRUS, stan idealny, (2005), 12.000 zł, gm.Lubotyń, (0-29)644-62-67.

MŁOCARNIA, czyszcząca, przedwojenna, niemiecka, sprawna technicznie, 2.500 zł, gm.Sejny. (0-87)516-31-82.
MŁÓCKARNIA MS1 ZPT Darłowo, 700 zł, gm.Bielsk Podl. 0695-938-707.
MŁYNEK bijakowy Bąk, stan bdb, 1.300 zł, ok.Łap. 0512-145-664.
MŁYNEK bijakowy Bąk, stan bdb, 1.400 zł, k.Łap. 0512-145-664.
MŁYNEK bijakowy z silnikiem 7,5 kW, po jednym sezonie, 2.600 zł, Łomża, 0513-413-800.
MŁYNEK bijakowy, 11KW, Szczuczyn, 2.100 zł. 0665-773-156.
MŁYNEK bijakowy, 300 zł, Stawiski. 0888-962-206.
MŁYNEK bijakowy, 450 zł. (0-85)653-91-11.
MŁYNEK bijakowy, 7 kW, 1.400 zł, Wasilków, (0-85)718-67-01.
MŁYNEK bijakowy, 7,5 kW, stan bdb., 1.000 zł, pow.Zambrów, (0-86)271-89-75.
MŁYNEK bijakowy, 780 zł, B-stok. 0889-311-375.
MŁYNEK bijakowy, 950 zł, k.Zambrowa. (0-86)475-01-58.
MŁYNEK bijakowy, bez silnika, 450 zł, gm.Augustów. 0517-341-607.
MŁYNEK bijakowy, fabryczny, ok.Suwałk, 500 zł. 0509-648-124.
MŁYNEK bijakowy, fabryczny, stan bdb, gm.Grodzisk, 2.600 zł. 0608-072-341.
MŁYNEK bijakowy, nowy, 11KW, ok.Białegostoku, 2.900 zł. 0503-817-664.
MŁYNEK bijakowy, ssąco-tłoczący, 11kW, gm.Nowinka, 2.200 zł. 0661-392-705.
MŁYNEK do zboża, 200 zł, gm.Michałowo. 0504-337-447.
MŁYNEK do zboża, na kamienie, nowe kamienie, ok.Łomży, 650 zł lub zamiana na poloneza. 0608-174-674.
MŁYNEK na kamienie, obudowa drewniana, Mońki, 200 zł. 0508-327-925.
MŁYNEK śrutownik, bijakowy, 600 zł, ok.Augustowa. 0607-970-700.
MŁYNEK z mieszalnikiem, 2.700 zł, k.Czyżewa. 0691-388-704.
MŁYNEK zbożowy, 200 zł, ok.Dąbrowy, 0500-804-574.
MS 235 (1990) stan bdb., 28.000 zł., Bielsk Podlaski. 0507-666-403.
MTZ (1985) przedni napęd, mała kabina, 15.500 zł, gm.Drohiczyn. (0-88)739-52-05.
MTZ (1997) 38.000 zł, gm.Boćki. (0-85)731-44-87.
MTZ 50, stan db., bez napędu i kabiny, 10.000 zł., gm. Orla. 0791-546-708.
MTZ 80 (1990) 18.000 zł., Kolno. 0691-675-411.
MTZ 80: przednia oś z kołami, 1.000 zł. 0792-218-010.
MTZ 82 (1984) 15.700 zł., gm. Jeleniewo. (0-87)568-30-15 po 19.00.
MTZ 82 (1992) stan idealny, 2.264mth., Orbitrol, 29.000 zł., gm. Sidra. (0-85)721-12-59, 0510-158-094.
MTZ 82, (1984) ok.Sokółki, 17.000 zł. 0694-516-375.
MTZ 82TSA +tur, 1.000mth., stan bdb., 65.000 zł., okolice Białegostoku. 0663-586-084.
MTZ Białoruś, (1972) szeroka kabina, stan db, gm.Suchowola, 10.500 zł. 0512-210-972.
MTZ80 (1990) stan db. 22.000 zł. gm.Kołaki Kościelne, (0-86)270-32-88.
MTZ80, (1991) stan db, gm.Jedwabne, 16.000 zł. (0-86)472-14-79.
MTZ82 (1980) fabrycznie nowy silnik, 19.000 zł. Suraż, 0502-649-541, (0-85)650-32-81.
MTZ82 (1992) napęd, 1500mth, Zabłudów, 28.000 zł. 0601-320-381.
MTZ82 (XI/1996) 29.000 zł., gm. Szepietowo. 0695-667-930.
MTZ82, (1981) przedni napęd, po remoncie, 390mth, pow.Siemiatycze, 14.500 zł. 0513-646-254.
MTZ82, (1982) stan db, gm.Sidra, 14.000 zł. 0605-545-343.
MTZ82, (1988) stan db, gm.Szepietowo, 15.000 zł. 0609-823-278.
MTZ82, (1992) stan bdb, Iłwł, gm.Sidra, 29.500 zł. 0604-350-309.
MZ-ETZ 150, motor po remoncie, stan bdb., ładny lakier, okolice Sztabina, 1.500 zł. 0514-408-441.
NACZEPA do ciągnika siodłowego, 4.200zł, Śniadowo. 0784-336-371.
NH 1545, heder 3,90, 24.000 zł, ok.Rajgrodu, 0660-818-515.
NOŚNIK, wałek, przedni, Zetor Forterra, gm.Szepietowo, 10.500 zł. 0668-661-132.
OBCIĄŻNIKI do ciągnika Renault 11014, 1.500 zł, Nur. 0516-810-808.
OBCIĄŻNIKI do Zetora, 10 szt, 1400 zł, Białystok. 0694-805-416.
OBCIĄŻNIKI do Zetora, na tył, komplet, 800 zł. (0-86)270-34-26.
OBCIĄŻNIKI przednie do ciągnika Lamborghini lub Same 8x45kg, nowe, gm.Boćki, 2.600 zł. 0792-811-206.
OBCIĄŻNIKI przednie, Lamburgini R3, nowe, 2.400 zł. 0792-811-206.
OBCIĄŻNIKI tylne do C330, gm.Łapy, 600 zł. 0721-232-405.
OBCIĄŻNIKI, 8x45, zaczepiane na tuz, Siemiatycze, 1.500 zł. 0606-493-663.
OBCIĄŻNIKI, przednie, do Zetora, 10szt, 210kg, Drohiczyn, 1.250 zł. (0-85)655-12-05.
OBROTNICA do przyczepy z wózkiem, 600 zł, gm.Rutki. 0517-299-093.
OBROTNICA z wózkiem, śr. 120 cm, do przyczepy platformy, 1.200 zł, Janów. 0661-550-816.
OBSYPNIK do ziemniaków, 150 zł, Ciechanowiec. 0692-348-669.
OBSYPNIK do ziemniaków, 5- cio rzędowy, fabryczny, gm.Szepietowo, 650 zł, 90-86)476-10-90.
OBUDOWA skrzyni, zwolnice, tylny most, wał, docisk sprzęgła kompletny, C-360, 200-1.200 zł, k.Suwałk. 0502-920-865.
ODRZUTNIK słomy, do kombaju Z020, nowy, 200 zł, Mońki, 0693-464-837.
OGRABIARKA do siana 1-gwiazdowa, 3 m, Claas, 3.000 zł, ok.Ciechanowca. (0-85)657-88-55.
OK.BIELSKA Podlaskiego, 2.10 ha, 15.000 zł, (0-85)654-55-61
OPONA 12,4x32 Stomil, st.db, 150 zł. 0668-541-908.
OPONA 12,5x20, Sejny, 100 zł. 0693-768-480.
OPONA 20x20, do beczkowozu, nie używana, Szepietowo, 1.800 zł. 0662-296-953.
OPONA 23,1x26, Sejny, 1.200 zł. 0693-768-480.
OPONA ciągnikowa, 12.4/11/36, stan db, Boguty, 200 zł. 0728-198-738.
OPONA do C330, Boćki, 100 zł. 0663-129-049.
OPONA, 12,4x28, do C-330, 2 szt., 600 zł., gm. Suraż. (0-85)650-34-53, 0507-712-947.
OPONA, 750/16, 2szt, Knyszyn, 100 zł. 0604-107-228.
OPONA, duża, stan bdb, Bizon, ok.Drohiczyna, 2.500 zł. 0696-048-632.
OPONY do przyczepy, 2 szt, 750x20, nowe, 200 zł/szt, ok.Sztabina. (0-87)641-22-86.
OPONY 12,4x24 cm, bieżnik 80%, 2 szt. ok.Sejn, 550 zł. Sejny, 0666-113-842.
OPONY 12,4x24, 2szt, bieżnik 80%, ok.Sejn, 550 zł. 0606-113-842.
OPONY 14.9X28, 2 szt., używane, 500 zł. szt. 0722-287-864.
OPONY 16,9x38, 2 szt., 300 zł/parę, gm.Nur,(0-86)478-35-42.

OPONY 16.9x34, 2 szt. 150 zł/szt. gm.Raczki, 0888-623-537.
OPONY 18.4x34 cm, 2 szt. 100 zł/szt. gm.Raczki, 0888-623-537.
OPONY budowlane, 16,9/28, 2szt, ok.Białegostoku, 300 zł/szt. 0798-125-915.
OPONY Continental do ciągnika, roz. 13,6x36, 2 szt, jak nowe, 1.500 zł, ok.Łomży. 0508-522-604.
OPONY z felgami do zetora stan db., 2 szt., 900 zł/parę, gm.Suchowola, (0-85)712-45-51.
OPONY, 14.9x24, 2 szt, 350 zł/szt, Sokoły. 0510-371-686.
OPONY, 20x1050, nowe 4szt. 170 zł/szt. gm.Rutki, 0607-210-142.
OPONY, 2szt, do C330, 200 zł/szt. (0-86)278-62-96.
OPONY, 710/70/38, 2szt, Goniądz, 4.500 zł. 0503-618-336.
OPONY, komplet, 20/900, 5szt, +dętki, fartuchy, Klukowo, 600 zł. (0-86)277-47-48.
OPONY, Micheline, 540/65/R34, 2szt, 1.000 zł. (0-86)219-32-39.
OPRYSKIWACZ 10 m, stan idealny, przygotowany do atestu, 900 zł, gm.Bargłow. 0661-274-651.
OPRYSKIWACZ 30 l, jugosłowiański, stan db, 800 zł, Kobylin Borzymy. (0-86)274-30-94.
OPRYSKIWACZ 400 l, 600 zł, Kolno (0-86)474-01-35.
OPRYSKIWACZ 4000 l, (1996), 1.000 zł, gm.Zawady, 0505-921-331.
OPRYSKIWACZ ciągany, 1.000 l, atest, 4.500 zł, gm.Wydminy. (0-87)421-20-90.
OPRYSKIWACZ do zboża, 600l, gm.B-stok, 3.500 zł. 0500-238-433.
OPRYSKIWACZ Jar-Met, zbiornik +rama, 800 l, 1.000 zł, Ostrów Mazowiecka. 0602-290-167.
OPRYSKIWACZ Jugosłowianka, 1.000 zł, ok.Perlejewa. 0667-956-980.
OPRYSKIWACZ plecakowy, włoski silnik, brak cewki zapłonowej, Turośń Kość, 650 zł. 0503-644-224.
OPRYSKIWACZ Rau 600l, 12m lance, stan bdb, 2.200 zł, ok.Bielska Podl. (0-85)681-30-52.
OPRYSKIWACZ zawieszany z przystawką wentylatorową do sady, 2.500 zł, gm.Hajnówka, 0668-786-687.
OPRYSKIWACZ, 2.000 zł, ok.Tykocina. (0-85)749-20-57.
OPRYSKIWACZ, 300 l. 1.000 zł. gm.Ciechanowiec, (0-86)277-19-43.
OPRYSKIWACZ, 400 l, 600 zł, k.Dąbrowy B-stockiej. 0692-830-955.
OPRYSKIWACZ, 400 l, 750 zł, k.Zambrowa. 0507-604-869.
OPRYSKIWACZ, 400 l, fabryczny, atest, stan bdb, 1.500 zł, do uzg, k.Sokółki. 0507-352-320.
OPRYSKIWACZ, 400 l. 900 zł. gm.Wizna, 0696-157-691.
OPRYSKIWACZ, atest, 800 zł. 0728-195-952.
OPRYSKIWACZ, ciągnikowy, Pilmet300, 1.000 zł. Wojszki, (0-85)661-58-43.
OPRYSKIWACZ, jugosłowiański (1989) 1.000 zł., okolice Dąbrowy Białostockiej. (0-85)712-27-88, 0796-801-166.
ORKAN 2, st.bdb, Augustów, 2.500 zł. 0725-388-475.
ORKAN 3.000 zł, gm.Szulborze Wielki, (0-86)475-21-93.
ORKAN do słomy, 3.000 zł, okolice Suwałk. 0662-593-789.
ORKAN do trawy, słomy, 5.500 zł. (0-86)219-84-86.
ORKAN II, przystawka do rozbijania słomy, stan bdb. 2.500 zł. Augustów, 0725-388-475.
ORKAN II, st.bdb, Iwł, garażowany, gm.Szepietowo, 2.700 zł. 0604-464-606.
ORKAN II, stan bdd., 2.500 zł, pow.Sejny, 0887-284-145.
ORKAN II, stan db, 2.600 zł, gm.Boguty. 0505-334-602.
ORKAN, (1989) gm.Boguty, 3.000 zł. 0505-708-263.
ORKAN, 1.900 zł, k.Szepietowa. 0786-021-154.
ORKAN, 2.500 zł. Suwałki, 0661-964-809.
ORKAN, 3.000 zł, gm.Klukowo. (0-86)277-45-82.
ORKAN, 3.000 zł, gm.Śniadowo. 0698-369-094.
ORKAN, stn bdd., 2.800 zł, ok.Czyżewa, 0609-415-082.
OSPRZĘT koparki Białoruś, Suwałki, 3.000 zł. 0695-811-914.
OŚ kompletna z kołami, 15x11, do Zetora 12211, 8011, 1.500 zł, k.Augustowa. 0605-413-327.
OŚ z kołami, 900 zł, do uzg, gm.Rutki. 0660-537-682.
OŚ, koła, od wozu, 500 zł. (0-85)721-80-86.
OWCZAREK niemiecki, szczenięta, 3 szt. 100 zł/szt. Augustów, 0725-388-475.
OWIJARKA do bel Sipma (2000) 6.200 zł, k.Jedwabnego. 0660-529-185.
OWIJARKA do bel Sokółka (2006) mało używana, gm.Zambrów, 6.700 zł. 0793-666-538.
OWIJARKA do bel, Claas, stan bdb, 4.500 zł, k.Suwałk. 0509-857-134.
OWIJARKA do bel, gm.Trzcianne, 5.500 zł. 0519-637-181.
OWIJARKA do bel, gwarancja, folia 50cm, 70cm, 7.800 zł, ok.Brańska. (0-85)737-35-61.
OWIJARKA do bel, kołystak do stawiania, 5.000 zł. (0-85)681-55-80.
OWIJARKA do bel, mało używana, Iwł, Łomża, 7.200 zł. 0506-222-521.
OWIJARKA do bel, nowa, mała i duża folia, ok.Moniek, 6.600 zł. 0601-455-752.
OWIJARKA do bel, nowa, ok.Łap, 7.000 zł. 0696-580-912.
OWIJARKA do bel, ok.Sztabina, 5.500 zł. (0-87)641-22-95.
OWIJARKA do bel, Sipma (2006) 7.200 zł. ok.Zambrowa, 0664-757-365.
OWIJARKA do bel, Sipma, (2006) stan bdb, ok.Wys.Maz. 6.800 zł. 0516-788-087.
OWIJARKA do bel, Sipma, Z274/1, folia 50/75 (2009) fabrycznie nowa, 8.800 zł. Czyżew, 0502-907-384.
OWIJARKA do bel, Sokółka, (2003) ok.Stawisk, 6.000 zł. 0728-939-869.
OWIJARKA Sipma, mało używana, stan bdb., 6.500 zł., gm. Kalinowo. 0695-605-685.
OWIJARKA Sipma+ kołyska do stawiania bel, 5.200 zł, gm.Bargłów Kość. 0694-914-571.
PALECIAK do tura, gm.Łapy, 800 zł. 0504-182-190.
PARNIK, Fasty, 250 zł. 0660-489-410.
PASY do kombajnu JD430, 2-napędowe, ok.Andrzejewa, 200-300 zł. 0695-540-608, 0697-679-653.
PASZOWÓZ samozaładowczy Seko 8 msześć, 15.000 zł ok.Suchowoli. 0600-919-689.
PASZOWÓZ samozaładowczy, z pryzmy, 2-stronny wysyp, ok.Suwałk, 7.500 zł. 0504-049-896.
PASZOWÓZ, 10m-sześc, (2001) pionowy, waga, obustronny wysyp, Zambrów, 29.000 zł. 0724-247-057.
PIEŁACZ do buraków, 7-rzędowy, 600 zł., gm. Szepietowo. 0695-667-930.
PIEŁACZ, 5-rzędowy, oryginalny, 650 zł, Andrzejewo. (0-86)271-71-46.
PLATFORMA do bel 6,4x2,4, masywna, na blixniakach, 6.800 zł, gm.Suchowola. 0505-959-862.
PLATFORMA do bel, 2.500 zł. (0-85)657-10-05.
PLATFORMA do bel, 6.000 zł, Zambrów. 0660-327-522.
PLATFORMA do bel, 6.300 zł, gm.KOrycin, 0609-795-812.
PLATFORMA do bel, dł. 8 m, stan bdb, 7.500 zł, gm. sztabin. 0511-124-174.
PLATFORMA do bel, zboża, 2.40x6 m, 4.000 zł, Brańsk. 0692-842-510.
PLATFORMA do przewozu bel na kołach bliźniaczych, stan db, 6.600 zł, ok.Siemiatycz. 0608-609-757.
PLATFORMA na 18 bel, 7.500 zł., Korycin. 0608-082-934.
PLATROFMA żelazna ciągnikowa, gm.Płaska, 2.000 zł, 0660-263-805.
PŁUG 2 i 3-skibowy, gm.Kulesze Kościelne, 300-800 zł/szt. (0-86)274-41-13.

PŁUG 2- skibowy, stan bd., 400 zł, gm.Jedwabne, 0608-819-033.
PŁUG 2- skibowy, unia gruniądź, 550 zł, lub zamienię tuniczka, gm.Szepietowo, 0603-839-557.
PŁUG 2-skibowy, 400 zł, Łomża. 0798-764-734.
PŁUG 2-skibowy, 500 zł, ok. Szczuczyna. 0609-373-407.
PŁUG 2-skibowy, gm.Boguty, 400 zł. 0505-708-263.
PŁUG 2-skibowy, obrotowy, Siemiatycze, 1.200 zł. 0606-493-663.
PŁUG 2-skibowy, Unia Grudziądz, 400 zł, k.Zambrowa. 0507-604-869.
PŁUG 2-skibowy, Unia Grudziądz, 700 zł, gm.Poświętne. (0-85)650-14-00.
PŁUG 3- skibowy, 550 zł, ok.Czyżew, 0511-964-539.
PŁUG 3- skibowy, odwracany, lenken, 4.000 zł, gm.Piekuty, 0602-351-711.
PŁUG 3- skibowy, poszerzany, wysoki korpus, 1.500 zł, Czeremcha, 0695-409-512.
PŁUG 3+1, Czarna Białostocka, 6.500 zł. 0519-153-153.
PŁUG 3-skibowy Grudziądz, stan bdb, gm.Jedwabne, 1.000 zł. (0-86)472-00-50.
PŁUG 3-skibowy Kverneland, zabezpieczenie sprężynowe, stan bdb, 4.950 zł, ok.Bielska Podl. (0-85)681-30-52.
PŁUG 3-skibowy obracany Lemken Opal, 5.600 zł, gm.Dubicze Cerkiewne. 0664-240-165.
PŁUG 3-skibowy obrotowy Overum, gm.Suwałki, 3.000 zł. 0662-593-789.
PŁUG 3-skibowy Rabewerk, ażurowy, hydraulicznie obracany, przedpłużki, 4.200 zł, gm.Boguty. 0692-482-777.
PŁUG 3-skibowy Rabewerk, obrotowy, do dużego ciągnika, st.bdb, Wys.Maz

PRASA belująca Claas, 120x120, stan bdb., 16.000 zł. 0506-440-430.
PRASA belująca Claas, ok.Grajewa, 18.000 zł. 0519-451-919.
PRASA belująca Claas, stan bdb, 12.500 zł, Suchowola. 0607-256-442.
PRASA belująca Deutz Fahr 150, 18.500 zł., gm. Szypliszki. 0697-715-607.
PRASA belująca Deutz Fahr GP230, owijanie, 2-sznurki, Stawiski, 15.000 zł. 0504-314-538.
PRASA belująca Deutz Fahr, 21.000 zł. (0-85)657-89-38.
PRASA belująca DF 120x120, szeroki odbierak, rotor, noże, szerokie ogumienie, stan bdb., 26.000 zł, Czyżew, 0668-351-982.
PRASA belująca DF, siatka, sznurek, gotowa do pracy, gm.Sokoły, 20.000 zł. 0504-628-192.
PRASA belująca Faraboli, (2005) ok.Korycina, 25.500 zł. 0508-613-345.
PRASA belująca GreenLand (1995) 15x120, wałkowa, c.smarowanie, szeroki podbierak, stan bdb, 28.500 zł, k.Grajewa. 0607-671-168.
PRASA belująca Heston 5540, stan db, gm.Sidra, 7.000 zł. 0605-545-343.
PRASA belująca JD 550, ok.Kolna, 13.000 zł. 0505-339-026.
PRASA belująca Klass, części, wały, zębatki, (0-85)718-93-62.
PRASA belująca Krone 1016S, Stawiski, 28.500 zł. 0504-314-538.
PRASA belująca krone 125, (1996), stan bdbd., 19.000 zł, Wys.Maz., 0602-615-031.
PRASA belująca Krone 125, 2 szt, stan db, siatka, sznurek, Sokoły, 17.000 zł/szt. (0-86)275-11-50.
PRASA belująca Krone 125, siatka (1993) stan idealny, 21.500 zł., gm. Czyżew. 0600-575-313.
PRASA belująca Krone 160, ok.Suchowoli, 15.000 zł. 0783-665-358.
PRASA belująca Krone, stan bdb, Wąsosz, 11.500 zł. 0607-172-857.
PRASA belująca Metal Fahr (2004) 30.000 zł., gm. Łomża. 0502-316-138.
PRASA belująca Metal Fahr, 30.000 zł. (0-86)219-31-54.
PRASA belująca Metal-Fach (2002) 25.000 zł., pow. Sokółka. 0510-279-449.
PRASA belująca Metalfax Sokółka (2003) I wł, stan bdb, 27.500 zł, k.Jedwabnego. 0660-529-185.
PRASA belująca Mora, 15.500 zł, gm. Rutki. 0662-291-970.
PRASA belująca New Holland 840, zmiennokomorowa, st.bdb. 5.000 zł. (0-85)731-70-46 po 19.
PRASA belująca New Holland 865, owijanie, siatka, sznurek, 15.000 zł. (0-85)718-48-78, 0660-703-878.
PRASA belująca pasowa, Welger, R165, zmienno komorowa, szeroki podbierak, owijanie, siatka, sznurek, gm.Zambró, 25.000 zł. 0500-276-420.
PRASA belująca polska, gm.Boćki, 28.000 zł. 0517-557-409 po 16.
PRASA belująca Renault, 1-komorowa, el.sznurek, stan bdb, 8.500 zł, gm.Gródek. 0798-125-915.
PRASA belująca RP12, st.bdb, gm.Stawiski, 18.000 zł. 0885-790-779.
PRASA belująca Sipma (1999) I wł, stan bdb, 25.500 zł, k.Jeżewa. 0512-262-645.
PRASA belująca Sipma (1999) siatka, 27.000 zł, gm. Mońki. 0503-835-517.
PRASA belująca Sipma (2001) I wł., stan bdb, 30.000 zł, Mońki. 0601-891-963.
PRASA belująca Sipma (2001) szeroki podbierak, 28.000 zł., gm. Trzcianne. 0600-701-596.
PRASA belująca Sipma (2001) z owijarką (2001) stan bdb, 25.000 zł, ok.Łomży. (0-86)216-87-19.
PRASA belująca Sipma (2004) stan bdb., 33.000 zł., gm. Łomża. 0514-743-670.
PRASA belująca Sipma Z279, (1999/00) Iwł, Czyżew, 27.800 zł. 0502-907-384.
PRASA belująca Sipma Z279/1 (2000) Iwł, mało używana, Boguty, 28.500 zł. 0885-986-773.
PRASA belująca Sipma Z279/1 (2004) mało używana, jak nowa, I wł. 34.000 zł, gm.Boguty. (0-86)277-53-13.
PRASA belująca sipma Z279/1, farma, (1999), czerwona, I- właścicel, stan bdb., 27.500 zł, gm.Wys.Maz., (0-86)275-31-00.
PRASA belująca Sipma Z569 (2002) +owijarka, Łomża, 33.000 zł. 0600-781-359.
PRASA belująca Sipma Z-569/1 (2005) szeroki podbierak, stan idealny, 38.000 zł, Andrzejewo. (086)271-72-87.
PRASA belująca Sipma+ owijarka, 27.000 zł, k.Ostrów Maz. 0696-342-492.
PRASA belująca Sipma+ owijarka, stan bdb, 20.000 zł, k.Raczek. 0695-185-235.
PRASA belująca Sokółka (2003) I-wł, stan bdb, gm.Jedwabne, 27.500 zł. (0-86)211-59-15.
PRASA belująca Warfama (1999) stan bdb, 16.000 zł, Suwałki. (0-87)568-11-25.
PRASA belująca Welger RP 200, stan bdb, 23.000 zł, ok.Jasionówki. 0514-927-971.
PRASA belująca Welger RP12 (1986) 120x120, karbowane wałki, st.bdb, gm.Zambrów, 17.200 zł. 0793-666-538.
PRASA belująca Welger RP12, 13.500 zł. 0600-074-823.
PRASA belująca Welger RP12, 16.000 zł, gm.Wyszki. (0-85)662-66-19, 0692-864-626.
PRASA belująca welger RP15, 7.000 zł, gm.Narew, 0693-433-082.
PRASA belująca Welger RP-200, szeroki podbierak, rotor, 24.000 zł, k.Łap. 0503-593-544.
PRASA belująca Welger RP302, szeroki podbierak, siatka, podrzutnik, 120x150, 23.000 zł, ok.Zambrowa. 0660-409-963.
PRASA belująca Welger wałkowa 150, stan bdb, Perlejewo, 10.000 zł. 0785-047-596.
PRASA belująca Welger, 12.700 zł. (0-86)271-76-25.
PRASA belująca Welger, gm.Kulesze Kościelne, 14.500 zł. (0-86)274-41-13.
PRASA belująca wicom rs130, (2000), szeroki podbierak, rotor, noże, 39.000 zł,Wys.Maz., 0514-191-465.
PRASA belująca wicon rs 130, (2000), szeroki podbierak, rotor, noże, komputer, 39.000 zł, Wys.Maz., 0602-615-031.
PRASA belująca Z230, pasowa, 4.000 zł, ok.Suwałk. 0601-472-845.
PRASA belująca, (2003), I- właściciel, stan bdb., 27.500 zł, gm.Jedwabne, 0606-892-298.
PRASA belująca, 33.000 zł. (0-86)261-96-90.
PRASA belująca, Klaas Rolland46, 17.500 zł. Rajgród, 0516-109-442.
PRASA belująca, Krone KR-125, stan bdb, 15.800 zł, Czyżew. 0668-351-982.
PRASA belująca, łańcuchowa, 120x130, rotokur, 13.000 zł, pow.Mońki, 0885-884-105.
PRASA belująca, MetalFahr, Sokółka (2006) szafka, sznurek, c.smarowanie, 32.000 zł. ok.Zambrowa, (0-86)476-86-61.
PRASA belująca, Welger RP 12S, karbowane walce, siatka, sznurek, stan bdb, 15.500 zł, Czyżew. 0668-351-982.
PRASA bleująca sipma, (1998), oryginał, mało używana, 27.500 zł, pow.Wys.Maz., 0666-528-681.
PRASA Claas Roland 46 roto cud (1998) bela 120x120, szerokie koła, podbierak, 28.000 zł, Zambrów. 0600-783-864.
PRASA do sianaK442/1, sprawna tech, 4.200 zł, Wydminy. (0-87)421-20-90.

PRASA kostkujaca class, niemiecka, do małego remontu, 1.800 zł w całości lub na części, ok.Wyszek, 0796-955-669.
PRASA kostkujaca Fahr 20, do lekkiego remontu, 2.500 zł, gm.Bakałarzewo. (0-87)569-40-43.
PRASA kostkujaca Sipma (1995) 13.000 zł., okolice Jedwabnego. (0-86)217-24-00.
PRASA kostkujaca, gm.Jedwabne, 8.000 zł. 0693-254-582.
PRASA kostkująca (1989) stan bdb. 9.000 zł. gm.Troszyn, 0501-293-926.
PRASA kostkująca (1996) mało używana, drabinka, stan bdb, 17.000 zł. (0-85)718-14-82.
PRASA kostkująca AP41, drabinka, gm.Biała Piska, 5.200 zł. (0-87)423-98-27, 0664-673-520.
PRASA kostkująca Claas, drabinka, st.db, Szumowo, 6.500 zł. 0785-721-174.
PRASA kostkująca Claas, na części, od 10 zł-500 zł, gm.Augustów. 0517-341-607.
PRASA kostkująca Claas, stan bdb, 5.000 zł, gm.Goniądz. (0-85)716-62-45.
PRASA kostkująca Deutz Fahr HD400, 7.000 zł, ok.Kolna. 0500-766-005.
PRASA kostkująca Deutz Fahr, stan bdb, ok.Suwałk, 10.500 zł. 0509-648-124.
PRASA kostkująca Fahr HD400, stan db, gm.Dąbrowa, 10.000 zł. 0665-767-128.
PRASA kostkująca Fahr, gm.Kuźnica, 3.000 zł. 0509-024-957.
PRASA kostkująca Fortschritt, 3.500 zł, ok.Suwałk. 0601-472-845.
PRASA kostkująca international, szeroki podbierak, 4.000 zł, gm.Jaświły, (0-85)716-17-23.
PRASA kostkująca JD 346, 12.000 zł, k.Bakałarzewa. 0793-032-073.
PRASA kostkująca JD, drabinak, gm.Śniadowo, 5.500 zł. (0-86)473-83-59.
PRASA kostkująca Kuhn, 6.000 zł,Ostrów Maz. (0-29)643-87-09.
PRASA kostkująca New Holland 1210, na duże kostki, Bielsk Podlaski, 40.000 zł. 0500-172-721.
PRASA kostkująca niemiecka, 2.000 zł, gm.Czyżew. 0511-184-439.
PRASA kostkująca polska (1988) 10.000 zł, gm.Kulesze Kośc. (0-86)476-37-96.
PRASA kostkująca polska (1989) drabinka, stan bdb, 6.000 zł, ok.Łomży. 0728-575-179.
PRASA kostkująca polska (1990) stan bdb, 6.800 zł, k.Siemiatycz. 0628-576-125.
PRASA kostkująca polska (1996) stan idealny, gm. Sejny, 15.000 zł. 0505-819-918.
PRASA kostkująca polska Z224, drabinak, ok.Ełku, 6.000 zł. 0600-134-258.
PRASA kostkująca polska, (1989) stan bdb, ok.Sidry, 8.600 zł. (0-85)721-14-85.
PRASA kostkująca polska, (1998) stan bdb, Kolnol, 16.000 zł. 0511-467-936.
PRASA kostkująca polska, 6.500 zł, gm.Jaświły. 0516-152-072.
PRASA kostkująca polska, drabinka, 9.000 zł, gm.Nowe Piekuty. 0694-166-535.
PRASA kostkująca polska, podajnik paczek, Szulborze, 9.500 zł. 0722-377-428.
PRASA kostkująca polska, podajnik, 12.000 zł. (0-86)474-00-43.
PRASA kostkująca polska, stan bdb, 15.000 zł, ok.Suwałk. 0600-786-282.
PRASA kostkująca polska, stan bdb, Tykocin, 11.000 zł. 0785-519-134.
PRASA kostkująca polska, Z224/1, I wł, 13.000 zł, k.Bielska podl. 0509-610-149.
PRASA kostkująca Sipma (1991) gm.Mońki, 10.500 zł. 0696-552-119.
PRASA kostkująca Sipma (1998) z drabinką, 14.000 zł, ok.Stawisk. 0696-738-469.
PRASA kostkująca Sipma +drabinka, stan bdb, I wł., garażowana, 13.500 zł, ok.Jedwabnego. 0501-787-897.
PRASA kostkująca Sipma 279/1 (1998) 25.000 zł, ok.Jeżewa. 0696-576-157.
PRASA kostkująca Sipma polska Z-224, 9.400 zł, ok.Czyżewa. 0662-511-591.
PRASA kostkująca Sipma Z224, stan bdb, 17.000 zł. (0-86)277-53-49, 0511-327-273.
PRASA kostkująca Sipma Z224/1 (1990) 8.500 zł, k.Jedwabnego. 0696-157-691:
PRASA kostkująca Sipma Z224/1 (1993) stan bdb., 11.500 zł. (0-85)716-10-78, 0511-124-400.
PRASA kostkująca Sipma Z224/1 (1994) stan bdb, ok.Wys.Maz., 13.000 zł. 0605-888-906.
PRASA kostkująca Sipma Z-224/1 (1995) drabinka, stan idealny, 15.000 zł, gm.Trzcianne. 0693-464-725.
PRASA kostkująca Sipma Z224/1 (1996) drabinka, I właściciel, stan bdb., gm. Rutki, 14.500 zł. (0-86)475-38-48.
PRASA kostkująca Sipma Z224/1 (1998) Iwł, st.db, drabinka, 13.000 zł, gm.Brańska. 0888-711-695, (085)737-60-83 po 20.
PRASA kostkująca sipma Z224/1, (1992), stan bdb., mało używana, I- właściciel, 16.500 zł, gm.Zambrów, (0-86)271-58-74.
PRASA kostkująca sipma Z224/1, (1992), stan bdb., mało używana, I- właściciel, 16.500 zł, gm.Zambrów, (0-86)271-58-74.
PRASA kostkująca Sipma Z224/1, (1993) Trzcianne, 13.800 zł. (0-85)749-26-75, 0513-382-798.
PRASA kostkująca Sipma Z224/1, I wł (1991) stan bdb, 13.500 zł, Boguty. 0602-802-046.
PRASA kostkująca sipma Z224/1, I- właściciel, garażowana, drabinka, stan bdb., gm.Grabowo, 10.000 zł, 90-86)261-96-79.
PRASA kostkująca Sipma Z224/1, stan bdb, 12.000 zł, k.Zambrowa. (0-86)270-52-98, 0695-987-648.
PRASA kostkująca Sipma Z224\1 (1991) z drabinką, I-wł, 10.000 zł, gm.Dobrzyniewo. 0604-054-853.
PRASA kostkująca Sipma Z224\1 (1996) 14.500 zł, Zabłudów. 0601-320-889.
PRASA kostkująca Sipma Z224\1, I-wł, garażowana, drabinka, stan bdb, 13.000 zł, gm.Hajnówka. 0500-732-888.
PRASA kostkująca Sipma, (1994) ok.suchowoli, 13.500 zł. 0693-767-170.
PRASA kostkująca Sipma, (1996) Iwł, garażowana, stan bdb, gm.Jaświły, 13.900 zł. 0607-819-571.
PRASA kostkująca Sipma, (1996) stan bdb, Iwł, pow.Mońki, 13.900 zł. 0607-819-571.
PRASA kostkująca Sipma, 13.500 zł. (0-86)271-32-65.
PRASA kostkująca Sipma, I właściciel, 12.500 zł., pow. Mońki. (0-85)738-58-01, 0518-577-249 po 20.00.
PRASA kostkująca sipma, stan bdb., 12.000 zł, gm.Jedwabne, 0600-594-729.
PRASA kostkująca sipma, z drabink, I- właściciel, 12.500 zł, Łomża, 0502-406-360.
PRASA kostkująca sipma, z drabinkami, 15- letnia, I-właściciel, 11.500 zł, Bruszewo, (0-86)476-30-76.
PRASA kostkująca WELGER 350, 2.500 zł., gm. Zbójna. 0660-561-258.
PRASA kostkująca Welger 61, 9.000 zł, k.Sokółki. 0511-603-971.
PRASA kostkująca Welger AP-41, 5.000 zł., okolice Grajewa. 0605-334-243.
PRASA kostkująca Welger AP41, 7.300 zł, Łomża. (0-86)216-74-14.

PRASA kostkująca Welger Ap41, gm.Piątnica, 4.200 zł. 0502-871-126.
PRASA kostkująca Welger AP41, gm.Sidra, 4.500 zł. 0502-969-874.
PRASA kostkująca Welger AP41, kpl, gwarancja na I sezon, transport, gm.Łomża, 6.500 zł. 0505-508-127.
PRASA kostkująca welger ap41, z drabinką, mało używana, stan bdb., gm.Jedwabne, 6.100 zł, 0691-027-1969.
PRASA kostkująca Welger AP45, gm.Siemiatycze, 7.500 zł. 0507-921-811.
PRASA kostkująca Welger AP52, stan bdb, gm.Kulesze Kośc, 7.500 zł. 0691-455-670.
PRASA kostkująca Welger AP61, Wydminy, 5.000 zł. 0696-601-059.
PRASA kostkująca Welger D-2500, szeroki podbierak, drabinka, zaczep, stan bdb, 6.500 zł, k.Suwałk. 0508-196-704.
PRASA kostkująca Welger, stan bdb, 8.500 zł, gm.Wyszki. (0-85)737-13-04.
PRASA kostkująca Z224 z drabinką, 8.000 zł., gm. Tykocin. 0606-202-174.
PRASA kostkująca Z-224, 10.500 zł, gm.Czarna B-cka. 0691-585-129.
PRASA kostkująca Z224, 9.000 zł. Puńsk, (0-87)516-14-46.
PRASA kostkująca Z224, garażowana, 8.900 zł, do neg., gm.Szepietowo, (0-86)476-06-47.
PRASA kostkująca Z224, I-wł, 8.000 zł, ok.Sidry. (0-85)721-11-28, 0606-826-509.
PRASA kostkująca Z224, Iwł, gm.Sidra, 9.500 zł. 0606-826-509.
PRASA kostkująca Z224, stan bdb., 10.000 zł., okolice Wys. Maz. 0691-722-075.
PRASA kostkująca Z224, stan db, gm.Zambrów, 12.000 zł. (0-86)271-75-51.
PRASA kostkująca Z-224/1 (1990) drabinka, gm.Jaświły, 10.000 zł.
0600-509-489.
PRASA kostkująca Z224/1 (1994) z podajnikiem, 12.000 zł, k.Ostrołeki. 0602-839-384.
PRASA kostkująca Z-224/1 drabinka, 9.500 zł, ok.Janowa. 0661-920-191.
PRASA kostkująca Z224/1, (1996) drabinka, 15.000 zł. (0-86)476-33-51.
PRASA kostkująca Z224/1, 13.000 zł, gm.Brańsk, (0-85)737-78-16.
PRASA kostkująca Z224/1, stan bdb., (1989) 8.000 zł., okolice Moniek. 0500-580-330.
PRASA kostkująca Z224/1, z drabiną, stan bdbd., 11.000 zł, ok.Dąbrowy Białostockiej, 0798-185-618.
PRASA kostkująca Z224/1, z drabinką, 12.300 zł., gm. Grajewo. 0667-666-397.
PRASA kostkująca Z244, 8.000 zł, stan db, Kobylin Borzymy. 0512-439-194.
PRASA kostkująca Z442\1, 2.000 zł, Korycin. 0500-696-447.
PRASA kostkująca, (1994) polska, stan db, 11.500 zł. (0-86)472-15-08.
PRASA kostkująca, 13.000 zł, Czyżew, 0512-175-628.
PRASA kostkująca, 2.500 zł., gm. Raczki. (0-87)568-53-90.
PRASA kostkująca, gm.Goniądz, 13.000 zł. (0-85)738-38-75.
PRASA kostkująca, Klaas, drabinka, 4.800 zł. Czyżew, 0796-140-675.
PRASA kostkująca, polska (1992) 9.000 zł. gm.Brańsk, (0-85)737-71-31, po 20.
PRASA kostkująca, polska, 5.000 zł. gm.Trzcianne, 0697-201-411.
PRASA kostkująca, polska, stan bdb., z drabinką, 12.500 zł., Goniądz. 0500-294-483.
PRASA kostkująca, polska, Z224/1 (1989) stan db, 8.500 zł, k.Zambrowa. 0505-409-110.
PRASA kostkująca, Samarol Z511, stan bdb. 12.000 zł. ok.Bargłowa, 0791-722-532.
PRASA kostkująca, Sipma Z224/1 (1992) stan bdb, 13.500 zł, k.Jeżewa. 0504-424-369.
PRASA kostkująca, Sipma, z drabinką, Iwł, 15.200 zł. gm.Perlejewo, (0-85)657-85-97.
PRASA kostkująca, Welger AP41, hydrauliczny podbierak, drabinka, instrukcja obsługi, stan bdb, 7.200 zł, Szepietowo. (0-86)476-10-91.
PRASA kostkująca, welger ap41, stan db., 6.300 zł, ok.Bielska Podlaskiego, 0505-144-004.
PRASA kostkująca, Welger Ap61, stan bdb, Sokoły, 6.300 zł. 0600-620-295.
PRASA kostkująca, Welger, 7.000 zł. gm.Wyszki, (0-85)737-10-64.
PRASA kostkująca, Welger, AP41, 4.500 zł. gm.Kleszczele, 0602-397-899.
PRASA kostkująca, Z224, przeciwwaga, 4.800 zł. Mońki, (0-85)716-80-52.
PRASA kostkująca, Z224/1 podajnik (1995) stan bdb. Iwł. 14.500 zł. ok.Wizny, 504-580-136.
PRASA kostkująca, Z224/1, Sipma, 12.000 zł. gm.Raczki, (0-87)568-52-83.
PRASA kostkująca, Z224/1, Sipma, mało używana, 12.500 zł. ok.Jedwabnego, 0698-172-063.
PRASA kostkująca, Z224/1, stan bdb. 11.500 zł. Mońki, (0-85)716-83-67.
PRASA niemiecka, JD, 6.500 zł, Niwkowo, 0512-181-359.
PRASA pasowa, Z263, stan bdb, Siemiatycze, 4.500 zł. 0608-350-274.
PRASA polska 7.500 zł do uzg. Knyszyn. 0728-358-756, (0-85)716-77-45.
PRASA polska Z-224, stan bdb, 9.500 zł, gm.Juchnowiec. 0791-598-918.
PRASA rolująca (2008) Unia Samarol, najbogatsza wersja, 47.500 zł. Łowicz. 0501-504-723.
PRASA rolująca Krone 125, stan bdb, 20.000 zł, gm.Czyżew Osada. 0668-411-127.
PRASA rolująca, Krone125, sznurek, siatka orginał, czerwona, 17.500 zł. moliwość transportu, Sokołów Podlaski, 0606-550-489.
PRASA rolująca, pasowa, do sianokiszonki, 12.000 zł. (0-85)718-14-82.
PRASA Sipma z224/1, stan bdb., drabinka, I właściciel, 14.500 zł. 0514-952-489.
PRASA sipma, stan idelany, z drabinką, 10.500 zł, gm.Jaświły, (0-85)716-82-16.
PRASA wysokiego zgniotu, (1989), 12.000 zł, gm.Brańsk, (0-85)737-15-15.
PRASA wysokiego zgniotu, stan bdb, 9.000 zł, Tykocin. 0785-519-134.
PRASA Z224/1 (1991) 10.000 zł, ok.Moniek. (0-85)728-42-64.
PRASA zbierająca T52, można zbierać zielonkę, gm.Brańsk, 2.000 zł. (0-85)737-61-09, po 20.
PRASA zwijająca Galigani, ok.Bielska Podlaskiego, 4.000 zł. 0505-669-750.
PRASA zwijająca, Wlger RP200 (1994) 30.000 zł. gm.Mońki, 0784-931-535.
PRZCZEPA wywrotka na dwa tłoki, 6 na 20, stan bdb., 14.000 zł, gm.Klukowo, 0507-795-535.
PRZECINARKA do metalu, używana, 900 zł. Bielsk Podlaski, 0501-657-591.
PRZEKŁADNIA liniowa, 800 zł. Zambrów, 0660-372-522.
PRZENOŚNIK kubełkowy, duża wydajność, wys.16m, kosz dosypowo-przyjęciowy do zboża, Sokółka, 12.000 zł. 0661-550-816.
PRZENOŚNIK slimakowy do zboża, dł 6m, stan bdb, gm.Lipsk, 1.800 zł. 0782-644-974.

PRZENOŚNIK ślimakowy 10 m, 2.500 zł lub zamiana na inny sprzęt rolniczy. (0-85)686-43-80.
PRZEPOMPOWNIA do gnojowicy, duża wydajność, 4.500 zł, k.Sejn. (0-87)516-32-89.
PRZERWACARKO- zgrabiarka do siana, garażowana, stan bdb., ok.Piekut, 2.000 zł, (0-86)476-17-27.
PRZERWACARKO- zgrabiarka, 7- gwiazdowa, ok.Bielsk aPodlaskiego, 2.300 zł, 0506-349-595.
PRZETRZĄSACZ do siana, Neumaier, 4-gwiazdowy, szer 4m, stan bdb, gm.kobylin Borzymy, 2.000 zł. (0-86)476-45-19.
PRZETRZĄSACZ karuzelowy do siana, 4-gwiazdowy, Dautz Fahr, (2000) mało używany, 4.300 zł. (0-86)270-34-26.
PRZETRZĄSACZ karuzelowy do siana, st.bdb, 500 zł, Czyżew. 0728-956-782.
PRZETRZĄSACZ karuzelowy na pasek, 500 zł., okolice Czyżewa. (0-86)275-59-66.
PRZETRZĄSACZ karuzelowy, 550 zł. gm.Gródek, (0-85)718-93-62.
PRZETRZĄSACZ karuzelowy, do siana, 2-gwiazdowy, stan bdb, 700 zł, pow.Mońki. 0508-601-891.
PRZETRZĄSACZ karuzelowy, Fella, szer 5,4m, szerokie ogumienie, wałek, Kolno, 4.000 zł. 0511-276-200.
PRZETRZĄSACZ karuzelowy, gm.Sokoły, 400 zł. 0506-918-459.
PRZETRZĄSACZ karuzelowy, nowy, gm.Poświętne, 1.300 zł. 0512-145-664.
PRZETRZĄSACZ pasowy do siana, 430 zł, gm.Szypliszki. (0-87)564-71-95.
PRZETRZĄSACZ pokosów Pottingier, szer.5.50m, stan bdb, zabezpieczenia zębów, 4.400 zł, ok.Brańska. 0665-132-430.
PRZETRZĄSACZO- zgrabiarka 7- gwiazdowa, 1.700 zł, ok.Augustowa, 0504-979-118.
PRZETRZĄSACZO-ZGRABIARKA 5, 500 zł, Wys.Maz. 0696-676-965.
PRZETRZĄSACZO-ZGRABIARKA Mesco Z275, (2002) stan bdb, Perlejewo, 3.700 zł. 0698-781-247.
PRZETRZĄSACZO-ZGRABIARKA Pottinger, pasowa, Rajgród, 850 zł. 0885-182-495.
PRZETRZĄSACZO-ZGRABIARKA Wicher7, st.bdb, gm.Zambrów, 1.000 zł. (0-86)271-88-43.
PRZETRZĄSACZO-ZGRABIARKA, 4-gwiazdowa, zawieszana, 250 zł, k.Choroszczy. 0691-759-564.
PRZETRZĄSACZO-ZGRABIARKA, 6-gwiazdowa, stan bdb, 1.000 zł, pow.Sokólski. (0-85)721-61-81.
PRZETRZĄSACZO-ZGRABIARKA, 7-gwiazdowa, 1.300 zł. gm.Łomża, (0-86)218-32-69.
PRZETRZĄSACZO-ZGRABIARKA, 7-gwiazdowa, 1.600 zł, gm.Rutki. 0662-291-970.
PRZETRZĄSACZO-ZGRABIARKA, 7-gwiazdowa, nowy typ, stan bdb., (1999) 2.100 zł. (0-86)270-34-14.
PRZETRZĄSARKO-ZGRABIARKA karuzelowa PZ360, stan bdb, 3.200 zł, Hajnówka. (0-85)681-30-52.
PRZETRZĄSARKO-ZGRABIARKA, 7-gwiazdowa, 600 zł. gm.Stawiski, (0-86)278-59-29.
PRZEWRACARKA 4-gwiazdowa Deutz Fahr, szer.5.20, stan bdb, ok.Klukowa, 3.600 zł. 0506-348-031.
PRZEWRACARKA 4-gwiazdowa, szerokie koła, 3.900 zł, ok.Jeżewa. 0692-831-439.
PRZEWRACARKA Claas, 5.40m, gm.Wys.Maz, 4.100 zł. (0-86)274-52-56.
PRZEWRACARKA Claas, szer 7,3m, ok.Łomży, 4.000 zł. 0601-494-055.
PRZEWRACARKA Deutz Fahr, hydraulicznie składana, szer.5.20, 4.600 zł, ok.Zambrowa. 0889-434-053.
PRZEWRACARKA DF 6-gwiazdowa, hydrauliczna, dzielona, gm.Wys.Maz, 6.100 zł. 0695-519-500.
PRZEWRACARKA DF KH410, 2.800 zł, pow.Augustów, 0500-505-225.
PRZEWRACARKA do siana 4-gwiazdowa Fahr, szer.4,2m, Boćki, 2.500 zł. 0509-468-166.
PRZEWRACARKA do siana Deutz Fahr, 4-gwiazdowa, 4,8m, ok.Sokół, 3.000 zł. 0501-193-489.
PRZEWRACARKA do siana Wicher VII, stan db., 1.600 zł., gm. Rutki. 0606-827-117.
PRZEWRACARKA do siana, 4-gwiazdowa, Deutz Fahr, 5,2m, ok.Sokół, 3.200 zł. 0507-370-934.
PRZEWRACARKA do siana, 4-gwiazdowa, stan db, 2.300 zł, Grajewo. 0504-930-328.
PRZEWRACARKA do siana, 6-gwiazdowa, 6,20m., składana hydraulicznie, 5.800 zł., Mońki. 0793-131-590.
PRZEWRACARKA do siana, pasowa, I wł, stan bdb, 1.500 zł, Ostrów Mazowiecka. 0602-290-167.
PRZEWRACARKA do siana, Pottinger, szer.5,40m. hydraulicznie składana, 6.700 zł. ok.Suwałk, 0519-609-780.
PRZEWRACARKA do siana,6-gwiazdowa, wałek, stan bdb, ok.Łomży, 6.400 zł. 0660-469-750.
PRZEWRACARKA do trawy Mesko, stan db, 1.100 zł, gm.Sokoły. 0503-539-100.
PRZEWRACARKA Fahr, szer. 2.5m, 1.500 zł, k.Suwałk. 0724-786-064.
PRZEWRACARKA Fella 6-gwiazdowa, zawieszana, hydraulicznie składana, 7.500 zł, pow.Augustów. 0500-505-225.
PRZEWRACARKA Fella, hydraulicznie skłdana, 4-gwiazdowa, ok.Łomży, 6.500 zł. 0507-767-057.
PRZEWRACARKA karuzelowa Claas,szer.4,5, gm.Augustów, 3.300 zł. 0511-781-177.
PRZEWRACARKA karuzelowa Fella, 5,2m, stan bdb, ok.Wys.Maz. 4.300 zł. 0889-588-658.
PRZEWRACARKA karuzelowa, 2-gwiazdowa, rozbijak pokosów, 400 zł. Suchowola, (0-85)712-42-32.
PRZEWRACARKA karuzelowa, 6- gwiazdowa, 6,5 m, 5.200 zł, gm.Zbójna, 0602-507-434.
PRZEWRACARKA karuzelowa, Deutz Fahr, szer 6,4m, stan bdb, ok.Wys.Maz. 7.500 zł. 0785-028-430.
PRZEWRACARKA karuzelowa, hydrauliczne rozkładana, 6,8m, stan bdb, Augustów, 6.200 zł. 0509-949-445, po 17.
PRZEWRACARKA karuzelowa, szer.4m, 1.800 zł, ok.Suwałk. 0509-857-134.
PRZEWRACARKA Kuhn, 5m, ok.Wys.Maz. 3.300 zł. (0-86)274-13-02.
PRZEWRACARKA Neumaier, 6-gwiazdowa, hydraulicznie składana, 6,5m, gm.Zabójna, 6.500 zł. 0606-353-291.
PRZEWRACARKA Neumeyer 6 -gwiazdowa, hydraulicznie składana, 4.900 zł. ok.Zambrowa. 0608-706-363.
PRZEWRACARKA pasowa, stan bdb, Hajnówka, 1.000 zł. 0608-799-284.
PRZEWRACARKA Pottinger, szer. 8m, hydraulicznie rozkładana, stan bdb, 9.500 zł, gm.Rajgród. 0691-896-426.
PRZEWRACARKA Stohl 680, szer. 6,80 m, hydraulicznie skladana, 5.200 zł, ok.Suwałk. 0501-263-096.
PRZEWRACARKA, 2-gwiazdowa, 1.000 zł. gm.Augustów, 0663-920-226.
PRZEWRACARKA, hydrauliczna, Deutz Fahr, 4-gwiazdowa, 4.500 zł. (0-86)274-52-57.
PRZEWRACARKA, hydraulicznie składana, szer 5,2m, 4-gwiazdowa, szerokie koła, kompletna, Bielsk Podlaski, 4.400 zł. 0604-737-347.
PRZEWRACARKA, Stoll, hydraulicznie składana, szer. 6.60m. stan bdb. 6.800 zł. gm.Zawady, 0602-264-888.
PRZEWRACARKO- zgrabiarka, 7- gwiazdowa, wicher, 1.500 zł, pow.Łomża, 0508-460-586.
PRZEWRACARKO-ZGRABIARKA 5, gm.Jaświły, 650 zł. 0601-495-606.
PRZEWRACARKO-ZGRABIARKA 7, stan bdb., 2.000 zł. 0506-440-430.
PRZEWRACARKO-ZGRABIARKA 7-gwiazdowa, 1.300 zł, ok.Sokółki. 0500-016-323.

PRZEWRACARKO-ZGRABIARKA 7-gwiazdowa, stan bdb, ok.Sokółki, 1.700 zł. 0608-414-056.
PRZEWRACARKO-ZGRABIARKA 7-gwizadowa, 900 zł. (0-86)261-96-90.
PRZEWRACARKO-ZGRABIARKA karuzelowa, 1.600 zł, k.Augustowa. 0509-949-445 po 17.
PRZEWRACARKO-ZGRABIARKA Mesco, stan bdb, ok.Czyżewa, 2.800 zł. 0608-838-270.
PRZEWRACARKO-ZGRABIARKA, 6- gwiazdowa, stan bdb., gm.Wyszki, 1.500 zł, 0785-476-191.
PRZEWRACARKO-ZGRABIARKA, 7-gwiazdowa, 1.000 zł. gm.Jaświły, 0510-614-107.
PRZEWRACARKO-ZGRABIARKA, 7-gwiazdowa, 1.500 zł, k.Sejn. 0885-129-840.
PRZEWRACARKO-ZGRABIARKA, 7-gwiazdowa, mało używana (2004) 2.700 zł. gm.Bakałarzewo, 0693-056-032.
PRZEWRACARKO-ZGRABIARKA, 7-gwiazdowa, stan bdb, Kulesze Kośc, 1.500 zł. 0510-466-929.
PRZEWRACARKO-ZGRABIARKA, Ciechanowiec, 1.200 zł. 0692-348-669.
PRZEWRACARKO-ZGRABIARKA, Czeska, stan db, gm.Sidra, 750 zł. 0664-672-967.
PRZEWRACARKO-ZGRABIARKA, JS, szer 4,8m, ok.Suwałk, 1.800 zł. 0724-786-030.
PRZEWRACARKO-ZGRABIARKA, karuzelowa, KUHL, 3m. stan db. 3.400 zł. ok.Augustowa, 0667-525-815.
PRZEWRACARKO-ZGRABIARKA, Pająk 6-gwiazdowa, stan bdb, gm.Kobylin Borzymy, 1.500 zł. (0-86)274-33-63.
PRZEWRACARKO-ZGRABIARKA, pasowa, 1.500 zł, Suwałki. 0501-778-832.
PRZEWRACARKO-ZGRABIARKA, szer 3,2m, ok.suwałk, 2.500 zł. 0724-786-030.
PRZYCZEPA 10t, 5.000 zł, gm.Rutki. 0504-055-267.
PRZYCZEPA 10t, sztywna, ok.Zambrowa, 5.500 zł. 0886-630-502.
PRZYCZEPA 10-tonowa,, bliźniaki, stan bdb, 6.000 zł. ok.Ciechanowca, 0608-137-356.
PRZYCZEPA 11,5 t, 7.000 zł, W

PRZYCZEPA wywrotka, 3,5t, gm.Zawady, 6.000 zł. 0692-190-797.
PRZYCZEPA wywrotka, 3-stronny wywrot, 8.500 zł. ok.Jedwabnego, (0-86)217-85-43.
PRZYCZEPA wywrotka, 4t, 2-siłowniki, koła 10", stan, bdb, pow.Ostró Maz. 7.000 zł. 0508-508-348.
PRZYCZEPA wywrotka, 4t, 8.500 zł, Sztabin. 0501-653-850.
PRZYCZEPA wywrotka, 4t., nowe borty, stan db., 4.500 zł., gm. Kalinowo. 0695-605-685.
PRZYCZEPA wywrotka, D55, 13.500 zł. Wasiłków, (0-85)674-70-79, 0604-755-562.
PRZYCZEPA wywrotka, Suwałki, 4.200 zł. 0600-737-607.
PRZYCZEPA, (2003) 6t, 20.000 zł. (0-85)716-84-99.
PRZYCZEPA, 10t, Łomża, 6.200 zł. 0512-938-646.
PRZYCZEPA, 11,5-tonowa, stan bdb. 9.500 zł. Zambrów, 0508-813-159.
PRZYCZEPA, 1-osiowa do zielonek, ładowność 3t., 3.000 zł., gm. Suwałki. 0660-928-026.
PRZYCZEPA, 1-osiowa, duża, na resorach, wywrot 3-stronny, do zboża, 6.800 zł. Goniądz, 0606-278-47
PRZYCZEPA, 3,5t, metalowa, 2-stronny wywrot, Hajnówka, 3.500 zł. 0691-595-829.
PRZYCZEPA, 4.5t, 3-stronny wywrot, 7.000 zł, k.Ostrów Maz. 0696-342-492.
PRZYCZEPA, 6t., podwójne borty, 16.000 zł., gm. Andrzejewo. (0-86)271-73-52.
PRZYCZEPA, 6t., wywrotka, stan bdb., 10.300 zł., Zambrów. 0517-875-601.
PRZYCZEPA, 6-tonowa (1999) zarejestrowana, stan bdb. 7.200 zł. Mońki, 0606-278-475.
PRZYCZEPA, 7t., podwójne burty, tandem, 11.000 zł., Wys. Maz. (0-86)274-50-45.
PRZYCZEPA, D47, 3- strony wywrot na niskich kołach, sta bd., do 6.000 zł, pow.Siemiatycze, 0889-693-951.
PRZYCZEPA, do przewozu bel, 3.000 zł. gm.Nur, 0784-673-076.
PRZYCZEPA, do przewozu zwierząt, Augustowianka, ciągnikowa, stan bdb. 1.500 zł. ok.Suwałk, (0-87)568-31-79, 0504-426-986.
PRZYCZEPA, dwukółka, do przewozu zwierząt, stan bdb, 1.000 zł, gm.Nowe Piekuty. 0694-022-159.
PRZYCZEPA, Krone, do trawy, 3500, stan bdb (1989) 15.500 zł. Zambrów, 0662-731-569.
PRZYCZEPA, nisko podwoziowa, 2-osiowa, najazdy, 12.500 zł. gm.Sztabin, 0500-767-670.
PRZYCZEPA, sztywna, nadstawki, stan bdb, gm.Szczuczyn, 3.800 zł. (0-86)272-54-80.
PRZYCZEPA, wywrotka, 1-osiowa, nowa, Mońki, 6.500 zł. 0601-455-752.
PRZYCZEPA, wywrotka, Autosan, zarejestrowana, 7.500 zł. gm.Łomża, 0512-807-562.
PRZYCZEPA+ beczki, z poidełkami, 2 szt, 2.000 l/szt, 4.000 zł, gm.Czyże. (0-85)681-30-56.
PRZYCZEPAK 1-osiowa, 3.500 zł. (0-85)737-38-46.
PRZYCZEPA-WYWROTKA, 4.5-tonowa, stan db. 6.000 zł, gm.Mońki, 0784-931-535.
PRZYCZEPKA ciągnikowa, do lasu, zrywki drewna, gm.Świętajno, 550 zł. (0-87)521-56-13.
PRZYCZEPKA do przewozu 2 koni, zarejestrowana, ładowanność 2 t, 7.000 zł, Łomża, 0501-265-454.
PRZYCZEPKA do przewozu bydła, 1.000 zł, ok.Suwałk, 0694-153-703.
PRZYCZEPKA do przewozu bydła, 2.300 zł, k.Suwałk. 0501-263-092.
PRZYCZEPKA do przewozu zwierząt, koła 16", 1.000 zł. (0-85)712-47-78, 0506-869-026.
PRZYCZEPKA niemiecka do wożenia bydła, 2.500 zł, k.Sejn. 0609-053-217.
PRZYCZEPKA niska 2-kółka, nowa, 1.000 zł do uzg., gm.Tykocin.(0-85)718-22-33.
PRZYCZEPKA samochodowa, 165x125x40, stan bdb, 1.000 zł. ok.Augustowa, (0-87)644-94-46.
PRZYCZEPKA, 2-osiowa do przewozu koni, stan bdb., 6.000 zł., Radziłów. (0-86)273-60-47.
PRZYCZEPKA, wywrotka, 1-osiowa, koła 10x15, nowe, 6.500 zł., okolice Augustowa. 0606-613-369.
PRZYCZEPY HL, 6 t, 3 szt, 2-stronny wywrot, 6.000-7.000 zł, ok.Korycina. (0-85)721-91-22.
PRZYCZPEA HW6011, (1986), w oryginale, 10.000 zł, gm.Brańska, 0660-003-105.
PRZYCZPEPA samobierająca, T072, 2.800 zł, ok.Czyzewa, 0511-964-539.
RAMA kultywatora 2- rzędowy, 3 m szerokości, Nowy Dwór, 700 zł, 0604-040-100.
RAMA ochronna do Ursusa 3512, 300 zł, gm.Boguty. 0509-976-184.
RAMA ochronna, do ursus 3512, 500 zł. ok.Zambrowa, (0-86)271-89-97.
REDUKTOR z silnikiem, małe obroty, 700 zł, Dobrzyniewo. 0696-297-300.
RENAULT 11314, 110KM, 4x4 (1988) 30.000 zł. gm.Jaświły, 0692-517-437.
RENAULT Ceres 85 (1995) silnik J. Deere, 43.000 zł, ok. Jaświł. 0782-842-942.
RENAULT Ceres 85 z turem (1995) stan idealny, I właściciel, 85KM., 55.000 zł., Radziłów. 0600-314-520.
RENAULT, 9514, tur, stan bdb. 38.000 zł. Nur, 0501-740-540.
RESORY do przyczepy HL8011, 4szt, ok.Klukowa, 300 zł/szt. 0501-780-710.
RĘBAK do gałęzi, kukurydzy (2009) silnik benzynowy, ok.Augustowa, 4.890 zł. 0607-763-397.
RĘBAK do gałęzi, kukurydzy (2009) silnik benzynowy, okolice Augustowa, 4.800 zł. 0607-763-397.
RĘBAK do gałęzi, potrzebna moc 25KM, gm.Kobylin Borzymy, 6.500 zł. (0-86)274-30-44.
RĘBAK do gałęzi, potrzebna moc 25KM, nowy, gm.Kobylin Borzymy, 8.500 zł. (0-86)274-30-44.
RĘBAK do gałęzi, silnik spalinowy 10KM, gm.Kobylin Borzymy, 3.900 zł. (0-86)274-30-44.
RĘBAK do gałęzi, spalinowy i ciągnikowy, 4.100 zł. 0600-518-077.
RĘBAK do gałęzi, śr 20cm, ok.Łap, 12.000 zł. 0784-971-921.
ROTOR, 3t, Białystok, 1.200 zł. 0665-223-248.
ROZBIJAK 4-pokosy, szer 5,2m, stan bdb, Andrzejewo, 3.200 zł. (0-86)270-62-07.
ROZBIJAK do siana 2-pokosowy, Kobylin Borzymy, 850 zł. 0506-794-926.
ROZBIJAK do siana 4-gwiazdowy Deutz Fahr, hydraulicznie rozkładany, stan bdb, 6.500 zł, ok.Brańska. (0-85)737-60-57.
ROZBIJAK do siana 4-gwiazdowy, niemiecki, wałek ze sprzęgłem, gwiazda 6-palcowa, ok.Brańska, 3.650 zł. (0-85)737-35-61.
ROZBIJAK do siana Fella TH520, szerokie ogumienie, składany ręcznie, stan db, Nowy Dwór, 3.000 zł. 0608-248-893.
ROZBIJAK do siana Pająk, nowy, 2-gwiazdowy, 750 zł, Perlejewo. 0698-781-247.
ROZBIJAK do siana Stoll, 5m, stan bdb, 3.500 złł, gm.Boguty. 0604-712-901.
ROZBIJAK do siana Vikon, do małego remontu, 1.500 zł, ok.Łomży. 0508-522-604.
ROZBIJAK do siana, 3-gwiazdowy, 600 zł. ok.Sokółki, (0-85)711-13-52.
ROZBIJAK do siana, 4-gwiazdowy, Stohl, składany ręcznie, stan bdb, 3.500 zł, gm.Mońki. 0502-398-109.
ROZBIJAK do siana, 6.000 zł. (0-85)654-89-38.
ROZBIJAK do siana, Mońki, 600 zł. 0696-980-583.
ROZBIJAK do siana, niemiecki, ciągany, stan bdb, ok.Dąbrowy Białostockiej, 2.900 zł. 0608-181-603.
ROZBIJAK do siana, polski, 450 zł, k.Ciechanowca. 0664-810-202.
ROZBIJAK do sina, 4- gwiazdowa, DF, 2.100 zł, ok.Wys.Maz., 0509-100-831.
ROZBIJAK do trawy Fahr 4- gwiazdowy ciągany, 2.000 zł, ok.Sokółki, 0783-554-648
ROZBIJAK pokosowy, 2- gwiazdowy, stan dbb., ok.Czyżewa, 550 zł, (0-86)275-54-88.
ROZBIJAK pokosów 2-gwiazdowy, st.bdb, 500zł. 0607-350-793.
ROZBIJAK pokosów Claas 450, Monki, 4.100 zł. 0508-327-925.
ROZBIJAK pokosów, 2-gwiazdowy, polski, 500 zł., okolice Łap. (0-85)715-16-93.
ROZBIJAK pokosów, Claas, szer. 5.40m, 4.700 zł, k.Zambrowa. 0515-614-564.
ROZBIJAK pokosów+ zgrabiarka, 1.200 zł, k.Szepietowa. 0608-052-238.
ROZBIJAK, 4-gwiazdowy, Fella, stan db. 3.300 zł. gm.Korycin, (0-85)721-81-63.
ROZDZIELACZ i podnośnik do C360, od 350 zł-1.500 zł, ok.B-stoku. 0500-097-199.
ROZDZIELACZ, 2-sekcyjny, do ładowacza czołowego, 300 zł, k.Sejn. 0693-424-627.
ROZRUSZNIK 24V, do Ursusa lub Zetora, 6-cylindroweo, pow.Siemiatycze, 450 zł. 0513-646-254.
ROZRUSZNIK do C-360, 180 zł, do uzg, B-stok. 0605-626-201.
ROZRUSZNIK Fend, stan idealny, oryginalny, 600 zł, Nur. 0516-810-808.
ROZRUSZNIK John Deere Fend, oryginalny, stan idealny, 600 zł, Nur. 0516-810-808.
ROZRUSZNIK, nowy, do T28, Wys.Maz. 450 zł. 0504-361-889.
ROZRZURNIK obornika, 2-osiowy, Czarna Białostocka, stan bdb, 11.000 zł. (0-85)737-60-56
ROZRZUTMNIK, 2-osiowy, 4t., Czarna Białostocka, stan bdb., 9.000 zł., gm. Czyżew. 0600-575-313.
ROZRZUTNI obornika, 10t, Roland, hydrauliczna klapa, tandem, stan bdb, Boguty, 36.500 zł. 0510-403-419.
ROZRZUTNIIK 2.500 zł,Fasty, 0660-509-170.
ROZRZUTNIK 1- osiowy, Czarna Białostocka, (2004), 13.000 zł, pow.Mońki, 0508-699-061.
ROZRZUTNIK 1- osiowy, Czarna białostocka, stan bdb., 5.500 zł, gm.Suchowola, (0-85)712-45-51.
ROZRZUTNIK 1-osiowy (2002) 5.000 zł do uzg. Grajewo. 0694-228-739.
ROZRZUTNIK 1-osiowy Czarna B-stocka, 4.200 zł, ok.Bielska Podl. 0504-712-449.
ROZRZUTNIK 1-osiowy Czarna B-stocka, dł.4m, stan bdb, 4.500 zł, Mońki. (0-85)716-53-81.
ROZRZUTNIK 1-osiowy, kompletny, mało używany, do wymiany podłoga, 4.000 zł. (0-87)516-15-59.
ROZRZUTNIK 1-osiowy, stan db, gm.Kobylin Borzymy, 4.700 zł. 0693-445-575.
ROZRZUTNIK 2- osiowy, Czarna Białostocka, stan db., 6.500 zł, gm.Andrzejewo, 057-534-199.
ROZRZUTNIK 2- osiowy, stan bd., I- właściciel, 7.000 zł, gm.Szepietowo, 0693-077-331.
ROZRZUTNIK 2-osiowy Czarna Białostocka, sprawny, ok.Białegostoku, 6.900 zł. 0691-307-260.
ROZRZUTNIK 2-osiowy do remontu, 1.800 zł, Mońki. (0-85)716-32-61, 0508-098-448.
ROZRZUTNIK 2-osiowy po remoncie, nowa podłoga, nowe części, 8.500 zł, ok.Łap. (0-85)814-12-20 po 21.00.
ROZRZUTNIK 2-osiowy, 5.000 zł, gm. Kulesze Kośc. 0519-109-938.
ROZRZUTNIK 2-osiowy, Czarna Białostocka, garażowany, fabryczna farba, stan bdb, gm.Radziłów, 11.000 zł. 0603-080-423.
ROZRZUTNIK 2-osiowy, do kapitalnego remontu, 1.600 zł, ok.Bielska Podl. 0504-712-449.
ROZRZUTNIK 2-osiowy, dodatkowo nastawki do kukurydzy, 6.000 zł, gm.Brańsk. 0691-818-918.
ROZRZUTNIK 2-osiowy, masywny, 7.500 zł. (0-85)749-11-29.
ROZRZUTNIK 2-osiowy, na resorach, Sipma, mało używany, 10.000 zł. Łomża, 0608-819-033.
ROZRZUTNIK 2-osiowy, na resorach, st.bdb, gm.Kolno, 8.000 zł. 0506-962-862.
ROZRZUTNIK 2-osiowy, nadstawki do kukurydzy, Augustów, 5.000 zł. (0-87)644-22-14.
ROZRZUTNIK 2-osiowy, po remoncie, gm.Czyżew, 6.500 zł. (0-86)475-22-12.
ROZRZUTNIK 2-osiowy, w oryginale, stan bdb, 8.000 zł, lub zamienię na 1-osiowy, Mońki. (0-85)716-45-49.
ROZRZUTNIK 7-tonowy LA Boulch, st.bdb, nadstawki do kukurydzy, 14.000zł, gm.Sokoły. 0507-399-220.
ROZRZUTNIK Fortschritt po kapitalnym remoncie, do kiszonki, 22.000 zł, ok.Augustowa. (0-87)644-54-92.
ROZRZUTNIK Fortschritt, po kapitalnym remoncie, nowe borty, podłoga, adapter, łańcuchy, ok.Augustowa, 27.500 zł. 0781-728-735.
ROZRZUTNIK niemiecki T088 (1990) 20.000 zł, ok.Olecka. 0880-626-954.
ROZRZUTNIK obornika 1- osiowy, burty zapasowe, stan bdb., 4.800 zł do neg., ok.Czyżewa, 0519-406-700.
ROZRZUTNIK obornika 1- osiowy, Czarna Białostocka, 5.500 zł, gm.Klikowo, 0606-192-216.
ROZRZUTNIK obornika 14-tonowy +nadstawka do kukurydzy, 24.000 zł, gm.Sokoły. 0604-811-990.
ROZRZUTNIK obornika 1-osiowy Agromet (1992) stan bdb, 5.300 zł, ok.Klukowa. 0506-348-031.
ROZRZUTNIK obornika 1-osiowy, 4.200 zł, gm.Łapy. (0-85)650-21-32.
ROZRZUTNIK obornika 1-osiowy, 7t, borty do kukurydzy, st.bdb, 13.000 zł, gm.Boguty. 0692-482-777.
ROZRZUTNIK obornika 1-osiowy, gm.Kulesze Kościelne, 3.000 zł. 0500-787-466.
ROZRZUTNIK obornika 1-osiowy,4t, podłoga drewniana, nowa, st.bdb, Boćki, 4.500z zł. 0509-468-166.
ROZRZUTNIK obornika 2-osiowy Czarna B-stocka, 5.500 zł, gm.Nowe Piekuty. 0600-568-404.
ROZRZUTNIK obornika 2-osiowy na resorach, stan db, 5.500 zł do uzg. gm.Goniądz. (0-85)738-04-38.
ROZRZUTNIK obornika 2-osiowy na resorze, do poprawek, 3.700 zł, Sokółka. 0507-530-072.
ROZRZUTNIK obornika 2-osiowy, 7.000 zł, Czyżew. (0-86)477-10-94.
ROZRZUTNIK obornika 2-osiowy, na resorach, po kapitalnym remoncie, stan bdb, 5.900 zł, ok.Jeżewa. 0888-908-370.
ROZRZUTNIK obornika 2-osiowy, stan db, 4.000 zł, ok.Wys.Maz. (0-86)275-01-16.
ROZRZUTNIK obornika Fortschritt, 10t., oryginał, gm. Sokoły, 21.500 zł. 0506-380-719.
ROZRZUTNIK obornika tandem 7 t, 11.500 zł, ok.Korycina. (0-85)721-91-22.
ROZRZUTNIK obornika Tytan (2003) 8t,st.bdb, Piekuty, 25.000 zł. 0669-534-968.
ROZRZUTNIK obornika, 1 -osiowy, 3.000 zł., okolice Grajewa. (0-86)273-86-62.
ROZRZUTNIK obornika, 1- osiowy, Czarna Białostocka, stan bdb., 5.800 zł, pow.Mońki, 0885-884-105.
ROZRZUTNiK obornika, 11t, stan bdb, ok.Łomży, 10.000 zł. 0660-469-750.
ROZRZUTNIK obornika, 1-osiowy Czarna Białostocka, 4.600 zł., okolice Łomży. 0660-529-180.
ROZRZUTNIK obornika, 1-osiowy, 2-wałki, piły, kolce, borty do kukurydzy, st.bdb, gm.Łomża, 6.500 zł. 0506-621-305.
ROZRZUTNIK obornika, 1-osiowy, 3.700 zł. ok.Suwałk, 0519-6096-780.
ROZRZUTNIK obornika, 1-osiowy, 4.800 zł. gm.Łomża, 0507-150-635.
ROZRZUTNIK obornika, 1-osiowy, Czarna Białostocka, stan bdb, Sztabin, 5.300 zł. 0501-653-850.
ROZRZUTNIK obornika, 2- osiowy, 3.500 zł, gm.Grodzisk, 0660-877-777.
ROZRZUTNIK obornika, 2-osiowy na resorach, stan bdb., 7.000 zł., gm. Drohiczyn. 0609-453-555.
ROZRZUTNIK obornika, 2-osiowy, Krone, ład.8-ton, podwójne borty, 10.500 zł. ok.Suwałk, 0501-263-096.
ROZRZUTNIK obornika, 2-osiowy, na resorach, 6.000 zł, pow.Grajewo. 0664-879-681.
ROZRZUTNIK obornika, 2-osiowy, stan db, gm.Szepietowo, 4.500 zł. 0609-823-278.
ROZRZUTNIK obornika, 3,5t, po remoncie, ok.Olecka, 6.000 zł. 0507-163-112, (0-87)523-85-23, po 19.
ROZRZUTNIK obornika, 4t, 2-osiowy, resory, gm.Sokoły, 5.800 zł. 0506-918-459.
ROZRZUTNIK obornika, 6t, tandem, do remontu, 6.200 zł. (0-87)516-15-59.
ROZRZUTNIK obornika, Czarna Białostocka, 1- osiowy, długi, 5.200 zł, gm.Jaświły, (0-85)716-82-03.
ROZRZUTNIK obornika, Czarna Białostocka, Nowe Piekuty, 5.000 zł lub zamiana na mieszankę zbożową. 0600-568-404.
ROZRZUTNIK obornika, Dobre Miasto, garażowany, 5.000 zł. gm.Czyżew, 0781-241-952.
ROZRZUTNIK obornika, Krone, 4,5t, stan db, gm.Kolno, 4.500 zł. 0694-433-461.
ROZRZUTNIK obornika, stan db. 6.000 zł. Kołaki Kościelne, (0-86)270-32-88.
ROZRZUTNIK obornika, tandem, 9-tonowy, nadstawki do kukrydzy, hydrauliczna klapa, 18.500 zł. gm.Zawady, (0-85)714-21-64.
ROZRZUTNIK obornika, tandem, hydrauliczna klapa, 10t. Sokoły, 24.000 zł. (0-86)476-43-51.
ROZRZUTNIK, 1-osiowy do remontu, 2.000 zł., gm. Krynki. (0-85)722-88-54.
ROZRZUTNIK, 1-osiowy, 4.500 zł, gm.Klukowo. (0-86)277-45-82.
ROZRZUTNIK, 1-osiowy, stan db. 3.500 zł. Łomża, 0693-912-379.
ROZRZUTNIK, 2-osiowy Czarna Białostocka, 5.000 zł., gm. Łomża. 0514-743-670.
ROZRZUTNIK, 3.800 zł, gm.Łochów (mazowieckie). 0504-714-745.
ROZRZUTNIK, 7,5t., stan jak nowy, 9.800 zł., okolice Grajewa. 0513-809-546.
ROZRZUTNIK, 7t., z możliwością rozsiewu wapna, 15.000 zł., Wys. Maz. (0-86)274-50-45.
ROZRZUTNIK, dwu-osiowy, po remoncie, 4.000 zł. Łapy, 0662-191-094.
ROZRZUTNIK, tandem, 6t, 12.000 zł. (0-87)644-94-65.
ROZSIEWACZ Amazone, 600l, ok.Łomży, 1.750 zł. 0601-494-055.
ROZSIEWACZ do nawozów Amazone 1000l, lub 1500l, stan bdb, 3.500 zł, Zambrów. 0506-798-935.
ROZSIEWACZ do nawozów Amazone ZA-F 602, 2-tarczowy, odnowiony, stan bdb., 2.200 zł., okolice Augustowa. 0888-279-310.
ROZSIEWACZ do nawozów Amazone, 600 l, 2.000 zł, gm.Boguty. 0502-170-262.
ROZSIEWACZ do nawozów Bobale, rozsiew rotafler, stan db, 1000kg, 2.500 zł, gm.Dziadkowice. 0666-566-168.
ROZSIEWACZ do nawozów Lejek, 500 zł. (0-86)475-21-93.
ROZSIEWACZ do nawozów RCW 1,5, st.bdb, gm.Sztabin, 4.000 zł. (0-87)641-41-43.
ROZSIEWACZ do nawozów, wapna, N035, (2001) 3t, garażowany, Iwł, stan bdb, ok.Zambrowa, 17.000 zł. 0664-757-365.
ROZSIEWACZ do wapna RCW3, stan db., nowa taśma, 2.500 zł, Chojany Pawłowięta, 0509-196-999.
ROZSIEWACZ nawozowy Amazone, 1000l, stan bdb, ok.Bielska Podlaskiego, 2.800 zł. 0600-739-153.
ROZSIEWACZ nawozów Amazone ZAF 1000l, Mońki, 3.000 zł. 0608-857-810.
ROZSIEWACZ nawozów Amazone, 1200 l, gm.Sokoły, 4.500 zł. 0504-628-192.
ROZSIEWACZ nawozów Amazone, 3szt, gm.Czarna Białostocka, 1.300-2.700 zł. 0608-223-878.
ROZSIEWACZ nawozów Bogballe, 900 zł, ok.Suwałk. 0794-597-822.
ROZSIEWACZ nawozów i wapna, 3t., (1997) stan idealny, 10.000 zł., gm. Drohiczyn. 0609-453-555.
ROZSIEWACZ nawozów Kos, gm.Kulesze Kościelne, 500 zł. 0500-787-466.
ROZSIEWACZ nawozów kos, stan db., 700 zł, ok.Czyzewa, 0660-726-292
ROZSIEWACZ nawozów lejek z mieszalnikiem, stan db, 300 zł. (0-85)715-22-67, 0512-441-487.
ROZSIEWACZ nawozów, Amazone, 1000 l. 4.500 zł. gm.Mońki, 0784-931-535.
ROZSIEWACZ nawozów, kos, gm.Krasnopol, 300 zł, 0511-645-301.
ROZSIEWACZ nawozów, wapna, Amazone G6000, 5t, 1-oś, resory, 8.500 zł. (0-850738-07-86.
ROZSIEWACZ wapna, gm.Łapy, 2.500 zł. 0500-063-170.
ROZTRZĄSACZ do sianka Neumaier, składany hydraulicznie, 5,2m, gm.Piątnica, 5.500 zł. 0502-871-126.
ROZTRZĄSACZ obornika 1-osiowy, niemiecki Welger, 5.000 zł, ok.Janowa. 0516-192-815.
ROZTRZĄSACZ obornika na tandemie, 6,5 t, stan db, 10.000 zł, Sokółka. 0606-634-532.
ROZTRZĄSACZ obornika, 3.200 zł. (0-85)657-10-05.
RURA wysypowa ze ślimakiem do Bizona, kpl., 600 zł., okolice Dąbrowy Białostockiej. 0660-015-222.
RUSZTA żelazne, dł, 7,5x1m, 800 zł, gm.Sztabin. 0606-516-772.
RUSZTA żeliwne oborowe, 1x1 m, 180 zł, gm.Piątnica, 0692-874-761.
RUSZTA, 8 szt, 80x100 cm, 120 zł/szt. ok.Rajgrodu, 0798-714-402.
SADZARKA czeska, 600 zł, gm.Poświętne. (0-85)650-14-00.
SADZARKA do ziemniaków (1990) czeska, Iwł, Zawady, 2.000 zł. (085)714-00-83.
SADZARKA do ziemniaków, czeska, stan idealny (1990) I właściciel, 2.000 zł., Zawady, koło Jeżewa. (0-85)714-00-83.
SADZARKA do ziemniaków, stan bdb., 1.400 zł, Suwałki, 0518-331-894.
SCHŁADZALNIK do mleka, nowa spężarka, sterownik, 600 l, 2.800 zł, Zbójna. 0600-031-252.
SCHŁADZALNIK mleka wannowy 1200l West Falia, 3.800 zł, gm.Nowe Piekuty. 0668-225-516.
SIANOKISZONKA w belach ok.30-40szt, 70 zł\szt, ok.Łap. 0667-214-808.
SIECZKARNIA 1-rzędowa Claas, 2.600 zł, gm.Świętajno. 0602-263-772.
SIECZKARNIA 1-rzędowa do kukurydzy Mengele, 4.500 zł, gm. Kuźnica. (0-85)749-44-97.
SIECZKARNIA 1-rzędowa Mengele, stan bdb, 5.200 zł, ok.Łap. (0-85)715-10-01.
SIECZKARNIA 1-rzędowa Pottinger, gniotownik, Radziłów, 3.000 zł. (0-86)273-70-83.
SIECZKARNIA 1-rzędowa, Mengele 200, gniotownik, stan bdb, Stawiski, 4.000 zł. (0-86)278-50-27.
SIECZKARNIA 2-rzędowa do kukurydzy, Sipma, mało używana, nowy podbierak do traw, gm.Korycin, 19.000 zł. 0513-407-928.
SIECZKARNIA 4-rzędowa, Claas Jaguar 80 SF, gniotownik, stan db, 24.000 zł, gm.Sokoły. 0500-858-166.
SIECZKARNIA Claas Jaguar 685, (1988) detektor metali, nowe gniotowniki, noże, st.bdb, ok.Kolna, 50.000 zł. 0606-965-183.
SIECZKARNIA Claas Jaguar 690, (1988) silnik V8 mercede, 4x4, stan bdb, Wys.Maz. 53.000 zł. 0510-610-586.
SIECZKARNIA Claas Jaguar 695 (1993) 6-rzędowa lub kemper, stan idealny, 89.000 zł, Bielsk Podl. 0788-144-071.
SIECZKARNIA Claas Jaguar 80SF, 4 -rzędowa, stan bdb. 30.000 zł. gm. Ciechanowiec. 0604-797-876.
SIECZKARNIA Claas Yaguar 690, stan db., 44.000 zł., gm. Bargłów. 0509-490-764.
SIECZKARNIA do kombajna NH, kompletna, 3.500 zł, ok.Stawiszcz, 0600-341-988.
SIECZKARNIA do kombajnu Bizon, gm.Dziadkowice, 3.000 zł. (0-85)655-75-59.
SIECZKARNIA do kombajnu Claas Mercator, ok.Moniek, 1.500 zł. 0513-323-929.
SIECZKARNIA do kombajnu zbożowego MF, kompletna, 2.500 zł, Zambrów. (0-86)271-58-76.
SIECZKARNIA do kombajnu, stan bd., 1.500 zł, Zambrów, 0514-182-160.
SIECZKARNIA do kukurydzy 1-rzędowa Deutz Fahr, stan bdb, 3.800 zł, ok.Rajgrodu. 0516-869-251.
SIECZKARNIA do kukurydzy 1-rzędowa Potinger, 4.000 zł, ok.Białegostoku. 0506-576-127.
SIECZKARNIA do kukurydzy Claas Jaguar 695 Mega.(1992) 80.000 zł, Krypno. 0600-696-844.
SIECZKARNIA do kukurydzy Claas Jaguar 960, 4-rzędowa, osprzęt do trawy, Czyże, 55.000 zł. 0662-634-638.
SIECZKARNIA do kukurydzy FAHR, 1-rzędowa, 4.000 zł., gm. Szepietowo. 0885-479-951.
SIECZKARNIA do kukurydzy Mengele, gm.Rutki, 2.000 zł. 0663-086-233.
SIECZKARNIA do kukurydzy Z350, 10.000 zł, Przerośl. 0693-511-311.
SIECZKARNIA do kukurydzy, 1-rzędowa, 2.500 zł. Szypliszki, 0506-067-928.
SIECZKARNIA do kukurydzy, 1-rzędowa, 2.700 zł, gm.Krasnopol. 0511-645-301.
SIECZKARNIA do kukurydzy, 1-rzędowa, Mengele, MB210, stan dbb, ok.Łomży, 3.400 zł. 0660-469-750.
SIECZKARNIA do kukurydzy, 1-rzędowa, niemiecka, 3.500 zł, k.Moniek. (0-85)716-53-29.
SIECZKARNIA do kukurydzy, 1-rzędowa, Pottinger Mex 3, 3.800 zł, k.Rajgrodu. (0-86)273-36-38.
SIECZKARNIA do kukurydzy, Mengele Mamut 6800, (1993) 6-rzędowa, 360KM, st.bdb, gm.Sepietowo, 61.000 zł. 0668-661-132.
SIECZKARNIA do kukurydzy, przystawka do trawy, gm.Perlejewo, 28.000 zł. 0604-148-411.
SIECZKARNIA do słomy, 1.000 zł, ok.Dąbrowy, 0500-804-574.
SIECZKARNIA do słomy, stan bdb, 300 zł, gm.Zabłudów. 0600-076-033.
SIECZKARNIA meigele, stan bdb., 3.000 zł lub zamienię na jałówkę, Puńsk, 0506-227-780.
SIECZKARNIA Mengele (1996) Mamut 6300, kemper 4.5m, przystawka do zielonek, 97.000 zł. gm.Andrzejewo, 0668-247-860.
SIECZKARNIA New Holland 1900, 6-rzędowa, 49.0000 zł, k.Łomży. 0513-809-546.
SIECZKARNIA samobieżna do kukurydzy, Fortschritt, stan bdb, 8.000 zł, gm.Czyżew. 0511-184-439.
SIECZKARNIA samobieżna Fox 4-rzędowa, 28.000 zł, Mońki. 0603-858-599.
SIECZKARNIA samobieżna J.Deere 5820 +kemper, 38.000 zł lub zamiana, ok.Stawisk. 0885-790-779.
SIECZKARNIA samobieżna Z-350/3, stan bdb, 14.000 zł, k.Suwałk. 0508-196-704.
SIECZKARNIA samobieżna, JD5460, detektor metalu, gniotownik, gm.Rutki, 32.000 zł. 0502-759-904.
SIECZKARNIA samobieżna, Z-350+ dwie przystawki, 24.000 zł, k.Suwałk. 0509-857-134.
SIECZKARNIA samojeżdżąca, forschmit, 12.000 zł, gm.Grabowo, 0697-747-843.
SIECZKARNIA słomy, kompletna, do JD, stan bdb, k.Jaświł. 0505-919-433.
SIECZKARNIA smobieżna klass, 2- rzędowa, 15.000 zł, gm.Andrzejewo, (0-86)271-74-22.
SIECZKARNIA Z350, stan db, ok.Siemiatycz, 14.000 zł. (0-85)655-75-59.
SIECZKARNIA zaczepiana Z305, 4.000 zł, ok.Suwałk. 0509-857-134.
SIECZKARNIA, 500 zł, gm.Bielsk Podl. 0695-938-707.
SIECZKARNIA, I-rzędowa, Kemper, noże, 2.800 zł. gm.Trzcianne, (0-85)738-45-70.
SIECZKARNIA, I-rzędowa, Pottinger, gniotownik, 8.500 zł. gm.Andrzejewo, (0-86)271-74-23.
SIECZKARNIA, Klaas Jaguar 690SL, stan bdb. detektor metalu, nowe noże, 63.000 zł. Kulesze Kościelne, 0693-212-115.
SIECZKARNIA, Mengele, SS6000, 4x4, gniotownik walcowy, 4-rzędowa (1992) 42.000 zł. gm.Andrzejewo, 0668-247-860.
SIECZKARNIA, typ koza, 100 zł. gm.Choroszcz, (0-85)662-71-29.
SIECZKARNIAK samobierzna mengele, SF2000, 15.000 zł, ok.Zambrowa, 0505-116-192.
SIECZKARNIE 2 szt. od class, stan bdb., 2.300 zł, Zambrów, 0662-731-569.
SIEWNIK 500 zł, Fasty, 0660-509-170.
SIEWNIK Amazone 3m, stan bdb, zamykane ścieżki, znaczniki, 8.500 zł, Sokółka. 0507-530-072.
SIEWNIK Amazone do kukurydzy, 6-rzędowy, 15.000 zł, Suchowola. 0500-335-960.
SIEWNIK Amazone RP D301, wał gumowy, gm.Budry, 19.000 zł. 0504-039-278.
SIEWNIK Amazone, 1000l, hydraulicznie otwierany, stan bdb, gm.Korycin, 3.600 zł. (0-85)721-80-86.
SIEWNIK amazone, do nawozów, 300 l, 700 zł, Augustów, 0513-165-584.
SIEWNIK Becker, 6-rzędowy, hydraulicznie rozkładany, dozownik nawozów, pneumatyczny, stan idealny, 15.500 zł, Bielsk Podl. 0788-144-071.
SIEWNIK do kukurydzy Becker, Areomat IIstan bdb, 11.000 zł, ok.Augustowa. 0607-733-314.
SIEWNIK do kukurydzy beker, 4- rzędowy z podsiewaczem nawozów, 8.000 zł, ok.Knyszyna, 0501-323-179.
SIEWNIK do kukurydzy, Becker, 4-rzędowy, 10.300 zł. Łomża, (0-86)216-50-37.
SIEWNIK do kukurydzy, spalone, kosze, opony, przewody, ok.Wys.Maz. 1.000 zł. 0514-596-534.
SIEWNIK do nawozów Amazone 600 l, 2.000 zł, ok.Suwałk. 0501-263-096.
SIEWNIK do nawozów Amazone 800l, st.bdb, Zambrów, 3.000 zł. 0888-793-999.
SIEWNIK do nawozów Amazone, 1.000l., hydraulika, wałek, 4.500 zł., okolice Olecka. 0604-418-597.
SIEWNIK do nawozów Amazone, 500 l, stan bdb, 1.300 zł, k.Rajgrodu. 0504-210-555.
SIEWNIK do nawozów kosa, 450 zł, Wys.Maz., (0-86)275-61-09.
SIEWNIK do nawozów Lejek, 200 zł, ok.Moniek. 0504-402-256.
SIEWNIK do nawozów, 14m, 800kg, ok.Olecka, 2.300 zł. 0507-163-112, (0-87)523-85-23, po 19.
SIEWNIK do nawozów, 450 kg. stan db. 2.300 zł. gm.Boguty, 0886-958-307.
SIEWNIK do nawozów, 600 zł. (0-87)641-32-14.
SIEWNIK do nawozów, Amazone 600 kg, 2.200 zł, Łapy. (0-85)650-16-85.
SIEWNIK do nawozów, Lej, 250 zł.

TUR 3-sekcyjny do Ursusa 3512 z osprzętem, 9.000 zł, ok.Wizny. (0-86)217-86-70, 0880-442-516.
TUR 3-sekcyjny samopoziomujący do dużego ciągnika, łyka krokodyl 2 m, 8.500 zł, gm.Sokoły. 0503-539-100.
TUR 3-sekcyjny, kompletny, do C385, ok.Sokółki, 10.000 zł. 0660-213-787.
TUR do 60, (2007), mało używany, 4.200 zł, Nowe Piekuty, 0506-536-077.
TUR do C330 (2001) 3.300 zł, Łomża. 0507-071-731.
TUR do C330 (2002) 3.200 zł. gm.Piątnica, 0512-308-146.
TUR do C330 (2003) 2.700 zł, ok.Szepietowa. (0-86)476-23-46.
TUR do C-330 3-letni, 3.500 zł, ok.Moniek. 0504-402-256.
TUR do C-330 kompletny nowy, 4.000 zł, Łapy. 0721-232-405.
TUR do C330, gm.Łomża, 2.600 zł. 0696-157-691.
TUR do C330, stan bdb, kompletny, 3.500 zł, ok.Łomży. 0662-681-903.
TUR do C360 (1995) stan db, 3.500 zł, do uzg, ok.Łomży. 0696-738-469.
TUR do C-360, 2 -sekcyjny (2008) 5.500 zł., okolice Grajewa. 0695-840-903.
TUR do C360, 3.500 zł gm.Łomża, 0519-387-839.
TUR do C360, kompletny, łyżka, widły, Sokoły, 3.500 zł. 0600-620-295.
TUR do C360, kompletny, stan bdb, Drohiczyn, 3.100 zł. (0-85)655-12-05.
TUR do ciągnika JD z chwytakiem do obornika, 10.000 zł, ok.Augustowa. 0607-358-001.
TUR do Fendta, oryginalne mocowania, widły, 6.700 zł, Kuyno. 0511-036-133.
TUR do MF 255 lub 3512 (2004) stan bdb, 4.000 zł do uzg. Kolno. 0511-467-936.
TUR do MTZ VI, 12.000 zł, gm.Boguty. 0604-712-901.
TUR do ursus 4514, 3-sekcyjny +osprzęt, 9.500 zł., gm. Nowe Piekuty. 0694-022-159.
TUR do Ursusa 3512, 2-sekcyjny, gm.Rajgród, 3.200 zł. 0661-918-229.
TUR do ursusa 3512, mf 255, stan bdb., 3.500 zł, ok.Jeżewa, 0604-576-698.
TUR do zetor, łyżka +chwytak do bel, stan idealny (2008) 19.500 zł., ok/Wys. Maz. 0513-375-833.
TUR do zetora 1-sekcyjny, dodatkowo widła, 3.600 zł, Sokoły. 0600-038-457.
TUR do zetora 3-sekcyjny, osprzęt, Fasty, 13.500 zł. 0792-929-224.
TUR do zetora 4718, gm.Łapy, (0-85)715-69-88.
TUR do Zetora, stan bdb, 13.000 zł, gm. Kolno. 0607-709-232.
TUR kompletny, do C-360, 3.200 zł, k.Siemiatycz. 0604-487-950.
TUR MF 80, 4.500 zł. 0600-074-823.
TUR Sipma, stan bdb, 13.000 zł, ok.Ełku. 0607-540-454.
TUR Stoił, do ciągnika Internacional, gm.Dobrzyniewo, 8.000 zł. 0508-995-628.
TUR, do ursus c360, 1.900 zł. ok.Giżycka, (0-87)421-16-15
TUR, łyżka, 1.400 zł, Łomża. (0-86)219-22-31, 0698-445-369.
TUR+ szufla, widły do MF 135, 155, 3.000 zł, pow.Mońki. 0885-884-105.
TURA na ciągnik landini, chwytak, 9.000 zł, ok.Łomży, 0513-809-546.
TUZ przedni do zetora, 2.000 zł, Nowy Dwór, 0604-040-100.
URSUS 1012 (1985) Turbinka, tur, 35.000 zł. gm.Raczki, (0-87)568-52-83.
URSUS 1014 (1990) Bargłów Kościelny, 49.000 zł. (0-87)642-56-67.
URSUS 1014 (1998) I wł., 1600 mtg, 67.000 zł, gm.Poświętne. 0505-148-718.
URSUS 1212 (1983) stan db, 14.000 zł, ok.Moniek. 0602-701-613.
URSUS 1212 w ciągłej eksploatacji, 27.000 zł, ok.Łap. 0887-585-355.
URSUS 1212, (1982) sprawny, nowe opony, 18.000 zł. (0-85)718-14-82.
URSUS 1224 (1986) 30.000 zł, Grajewo. 0509-912-224.
URSUS 1224, (1997), I- właściciel, 65.000 zł do neg., Aleksadnrowo, 0783-436-737.
URSUS 1614 (1981) gm.Szypliszki, 35.000 zł. 0693-278-849.
URSUS 1614 (1987) 32.000 zł, Grajewo. 0509-912-224.
URSUS 1614 (2004) 120.000 zł. ok.Augustowa, 0507-611-628.
URSUS 1614, (1986) stan db, 34.000 zł. (0-87)641-94-20.
URSUS 255, (1988) z turem, lub zamienię na zetora, 27.000 zł, ok.Moniek, 0885-341-351.
URSUS 2812 (1996) 29.500 zł., okolice Grajewa. 0692-203-744.
URSUS 2812 (1998) stan idealny, 560 Mth., wszystko w oryginale, kabina, 38.000 zł. 0691-934-822.
URSUS 3512 (1994) wspomaganie, kabina komfort, stan bdb, 31.000 zł, Czyżew. (0-86)275-55-86, 0662-053-250.
URSUS 3512 (1995) stan bdb. 25.000 zł. ok.Moniek, 0518-295-105.
URSUS 3512 (1999) I wł, kommfortowa kabina, stan bdb, 42.000 zł, gm.Nur. (0-86)478-33-94, 0696-556-233.
URSUS 3512 (2001) 2200mth, Radziłów, 45.000 zł. (0-86)273-70-83.
URSUS 3512 z turem (1998) I-wł, stan bdb, 40.000 zł, ok.Wys.Maz. 0604-274-933.
URSUS 3512, (1996) 1300mth, stan bdb, Łomża, 42.000 zł. 0510-627-288.
URSUS 3512, (1996), 30.500 zł, Dąbki Łętownica, (0-86)271-76-39.
URSUS 4011 (1974) stan bdb, 8.000 zł, k.Zambrowa. 0660-409-963.
URSUS 4011, silnik od C-360, sprawny, 8.500 zł. ok.Rajgrodu. (0-86)273-36-47.
URSUS 4512 (1998) 40.000 zł, Kętrzyn. 0603-930-750.
URSUS 4514 (1993) st.bdb, nowe opony, Radziłów, 41.000 zł. 0600-314-520.
URSUS 5314 Agroma (1995) Iwł, Kulesze Kościelne, 51.000 zł. 0605-420-211.
URSUS 5314 z ładowaczem, (2001), stan idealny, 73.000 zł, Wys.Maz., (0-86)275-03-79.
URSUS 912, (1985) stan bdb, gm.Klukowo, 18.000 zł. 0508-637-788.
URSUS 912, (1988) stan bdb, gm.Kulesze Kośc, 29.000 zł. 0605-888-906.
URSUS 912, (1989) Sokółka, 24.000 zł. (0-85)721-65-57.
URSUS 912, (1993), szybka skrzynia, stan bdb., 33.000 zł, gm.Nowe Pietkuty, 0697-021-362.
URSUS 914 (1986) +tur 3-sekcyjny, gm.Choroszcz, 33.000 zł. 0501-428-040.
URSUS 914 (1986) stan bdb, gm.Korycin, 35.000 zł. 0513-407-928.
URSUS 914, (1990) Brańsk, stan bdb, 42.000 zł. (0-85)737-34-12.
URSUS C328 (1962) pług, kultywator, 15.500 zł/kpl. gm.Dąbrowa Białostocka, 0511-993-384.
URSUS C-330,C-360, instrukcja naprawy, 60 zł. szt., Białystok. 0604-357-652.
URSUS C355, (1974) Suwałki, 10.000 zł. 0607-045-361.
URSUS C-360 (1976) sprawny, ubezpieczony, 10.000 zł., okolice Zambrowa. 0721-821-982.
URSUS C-360 (1981) 14.500 zł, ok.Puńska. 0662-195-665.
URSUS c360 (1985) po kapitalnym remoncie, 18.000 zł. Grajewo, 0509-665-272.
URSUS C-360 3P (1988) oryginał, I właściciel, 16.900 zł., Ostrołęka. (0-29)769-01-04.
URSUS C360, (1983), 16.000 zł, gm.Brańska, 0660-003-105.
URSUS C360, (1984), stan bdb., gm.Jedwabne, 15.500 zł, 0606-892-298.
URSUS C360, stan bd., 16.500 zł, gm.Szepietowo, 0603-839-557.
URSUS C385, 902, stan bdb., 19.800 zł, gm.Sztabin, 0504-891-697.
URSUS C385A, 25.000 zł, gm.Czarna Białostocka, 0604-948-827.
URSUS C-385A, przedni napęd, stan bdb., 28.500 zł., okolice Sejn. (0-87)516-33-01.
URSUS U1012 (1988) stan bdb., 25.500 zł., lub zamiana na mniejszy, okolice Sejn. (0-87)516-33-01.
URSUS U-912 (1990) 3.600 mth, 31.000 zł, Czyżew. 0604-514-535.
URSUS3512 (1993) gm.Perlejewo, 28.000 zł. 0600-707-867.
URZĄDZENIA do produkcji pszczelarskiej, ok.1.000 zł. Bielsk Podlaski, 0607-635-972.
WAGA 100 kg, 1.700 zł, ok.Zambrowa, (0-86)475-01-58.
WAGA suwakowa, duża, do 500kg, st.bdb, Sokółka, 850 zł. 0608-662-468.
WAGA, 2szt, po 1000kg, 4-letnie, stan bdb, 3.000 zł\szt, gm.Szulborze Wielkie. (0-86)478-30-25, 0604-791-796.
WAŁ do C-360, czeski, przeszlifowany, 3 szlify, 400 zł. (0-85)719-72-92.
WAŁ korbowy do C-360 na 1 szlif, 400 zł, Perlejewo. (0-85)657-89-50.
WAŁ korbowy do MF 255, wyszlifowany na 1 szlif, gotowy do montażu, 500 zł, Perlejewo. (0-85)657-89-50.
WAŁ łąkowy, 1.400 zł. ok.Czyżewa, 0887-946-364.
WAŁ uprawowy, hydraulicznie składany, 6m, Łomża, 12.500 zł. 0600-380-973.
WAŁ, karbowody, c363p, 600 zł. (0-86)474-00-43.
WAŁEK rozdrabniający do kultywatora, dł. 2m., 500 zł. (0-86)473-86-19.
WAŁY pierścieniowo-kołczaste, 4,5m, gm.Suwałki, 2.200 zł. 0794-597-823.
WAŁY posiewne pierścieniowo-kolczaste, 3-częściowe, 5,2m, 3.000 zł, ok. Kolna. 0505-860-746.
WAŁY posiewne, 6 m, hydraulicznie składane, 13.000 zł, Sokoły, (0-86)476-43-51.
WAŁY przegubowe, teleskopowe, szerokokątne, 650 zł, Szczuczyn. 0513-680-359.
WENTYLATOR do siana, 1.000 zł, ok.Giżycka. 0697-839-228, (0-87)420-92-28.
WENTYLATOR, Multifan, 2szt, +sterownik, Knyszyn, 1.500 zł. 0509-109-094.
WENTYLATOR, nowy, 2szt, 4KW, Siemiatycze, 800 zł/szt. 0606-493-663.
WIALNIA do zboża, fabryczna, st.bdb, gm.Kolno, 1.000 zł. 0506-962-862.
WIALNIA do zboża, gm.Perlejewo, 700 zł. 0511-223-241.
WIALNIA do zboża, stan db, 200 zł, ok.Siemiatycz. 0782-115-745.
WIALNIA, 300 zł, gm.Bielsk Podl. 0695-938-707.
WIĄZAŁKA, WC5, Kuna21, młocarnia Warmianka, 2.200 zł. Janów. (0-85)749-48-35, po 20.
WICHER, 5-gwiazdowy, 1.000 zł. Łapy, 0501-205-564.
WIDŁY do obornika, do tura, Wya.Maz. 1.600 zł. 0510-261-172.
WIDŁY do tura, sze. 1,80, nowe, 1.600 zł, Mońki, 0693-464-837.
WÓZ 16 pod ciągnik, okucia nowe, 800 zł, ok.Suwałk. (0-87)564-72-61.
WÓZ ciągnikowy, nowy, masywny, duże koła, 1.000 zł, Bielsk Podl. 0888-797-791.
WÓZ do ciągnika, 1.500 zł. (0-29)644-82-25.
WÓZ do ciągnika, 550 zł, gm.Choroszcz. 0887-993-214.
WÓZ drewniany, 1.500 zł, ok.Sokółki. 0516-432-376.
WÓZ konny, Augustów, 1.000 zł. 0506-329-104.
WÓZ konny, koła 15", 300 zł, Zabłudów. 0660-943-584.
WÓZEK do hederu, do kombajnu zachodniego, 2.600 zł, Nowe Piekutry. (0-86)476-14-24.
WÓZEK metalowy do ciągnika, koła 16-20" 2szt, gm.Brańsk, 1.000 zł/szt. (0-85)737-60-71.
WÓZEK widłowy do ciągnika, zaczepiany na tył, Brańsk, 1.200 zł. 0505-506-457.
WÓZEK widłowy Rak, silnik C-330, wspomaganie kierownicy, stan db., 4.500 zł., Bielsk Podlaski. 0602-883-124.
WÓZEK widłowy, 3-cylindrowy, diesel, silnik dutze, Wys. Maz. 7.500 zł. 0600-451-537.
WSPOMAGANIE kierwonicy kompletne do Zetora, na siłownik, 1.000 zł, ok.Suwałk. 0518-436-683.
WYCIĄG obornika, 800 zł, gm.Dobrzyniewo, 0500-663-329
WYCIĄG do obornika, kompletny, Kuriany, 5.500 zł. 0500-781-435.
WYCIĄG obornika liniowy, 1.300 zł, Czarna B-stocka. 0600-750-386.
WYCIĄG obornika szynowy, górny, mocowany do sufitu, 2.900 zł, ok.Krypna. (0-85)716-94-64.
WYCIĄG obornika, linowy, kompletny, Knyszyn, 1.200 zł. 0609-109-094.
WYCINAK do kiszonek Fela, stan bdb, 4.500 zł, Zambrów. (0-86)271-19-93.
WYCINAK do kiszonek Trojlet, gm.Nowe Piekuty, 3.000 zł. 0606-677-289.
WYCINAK do kiszonki mieczowy, 1.400 zł, k.Zambrowa. (0-86)475-01-58.
WYCINAK do kukurydzy Fella, na piły, jak nowy, 4.500 zł, ok.Kolna. 0507-504-880.
WYCINAK hydrauliczny piłowy do sianokiszonki, st.bdb, 1.900 zł. Bielsk Podlaski. 0604-737-347.
WYCINAK kiszonek BVL, 6-piłowy z windą, stan bdb, 6.500 zł, Zambrów. (0-86)476-87-84.
WYCINAK piłowy, gm.Boguty, 2.200 zł. 0505-708-263.
WYCINAK piłowy, wys 2m, stan db, Andrzejewo, 2.500 zł. (0-86)270-62-07.
WYCINAK szczękowy do kiszonek (2001) polski, 3.500 zł, gm.Andrzejewo. 0697-701-031.
WYCINAK zielonek ORKAN-2, st.bdb, gm.Szepietowo, 2.700 zł. 0604-464-606.
WYCINAK, samozaładowczy (1997) stan bdb. 6.500 zł. ok.Rajgrodu, 0504-210-555.
WYCINKA piłowy do kiszonki, 2.800 zł, gm.Andrzejewo, 0663-048-683.
WYKASZARKA spalinowa Stihl, mało używana, 400 zł, ok.Szczuczyna. 0510-760-680.
WYORYWACZ do burakow 3-rzędowy Jawor, 5.000 zł, gm.Boguty. (0-86)478-15063.
WYWROT, 5.30x2.50x0.70 m, Liaz, 4.500 zł, B-stok. 0724-755-119.
WYWROTKA 1-osiowa, 3.500 zł, gm.Łochów (mazowieckie). 0504-714-745.
ZACZEP górny, JD, automatyczny, 1.500 zł, gm.Boguty. 0507-331-891.
ZACZEP nowy do przyczepy 10t, 450 zł, pow.Wys.Maz. 0697-485-631.
ZASTAWY orginalne, do rozrzutnika, 1.800 zł. gm.Łomża, 0512-807-562.
ZBIORNIK alfa laval 520, (1999), stan bdb., 5.000 zł, gm.Poświętne, 0605-131-731.
ZBIORNIK Alfa Laval, 800l, (1998) stan bdb, ok.Czyżewa, 5.000 zł. 0500-187-051.
ZBIORNIK aluminiowy, 3.000 l, nieużywany, 3.000 zł, gm.Rutki. 0504-055-267.
ZBIORNIK do melka, 650l, (1996) listwa, zawór, gm.Piątnica, 4.500 zł. 0500-294-219.
ZBIORNIK do mleka 1.700 l, (1994), samomyjacy, 12.000 zł, Szepietowo,0660-402-034.
ZBIORNIK do mleka 1200l, 3.500 zł, Przytuły. 0509-821-613.
ZBIORNIK do mleka 850l Alima Bis (1998) Szypliszki, 8.400 zł lub zamienię na większy. 0502-907-211.
ZBIORNIK do mleka Alaf Laval, 430l, gm.Łapy, 3.500 zł. 0500-063-170.
ZBIORNIK do mleka Alfa Laval 800 l, 4.500 zł, ok.Sokół. 0507-195-392.
ZBIORNIK do mleka Alfa Laval, 1.000 l (2001) I wł, stan bdb, 10.000 zł, k.Rutek. 0505-115-757.
ZBIORNIK do mleka Alfa Laval, 1.500l., cysterka, 4.500 zł., gm. Rajgród. 0509-288-170.
ZBIORNIK do mleka Alfa Laval, 350 l (1998) 3.200 zł, k.Rutek. 0662-213-850.
ZBIORNIK do mleka Lister 850l, 2.500 zł, ok.Lipska. 0696-199-743.
ZBIORNIK do mleka Tank 1300l, myjka, odzysk ciepłej wody, gm.Bargłów, 7.500 zł. 0663-237-811.
ZBIORNIK do mleka wannowy 1060l, 8.000 zł, gm.Kobylin Borzymy. 0608-377-028.
ZBIORNIK do mleka, 160 l, bez agregatu, 500 zł, pow.Grajewo. 0664-879-681.
ZBIORNIK do mleka, 2000l, 12.000 zł. (0-86)270-51-46.
ZBIORNIK do mleka, 450L, (1995) Alfa Lavel, 3.500 zł., gm. Augustów. (0-87)644-91-23.
ZBIORNIK do mleka, 450l., okrągły, ocynkowany, zawór, stan bdb., 3.500 zł., gm. Biała Piska. 0511-445-077.
ZBIORNIK do mleka, 550l.gm.Zawady, 3.500 zł. (0-85)714-22-07.
ZBIORNIK do mleka, 600l, Janowo, 2.500 zł. (0-86)474-41-96.
ZBIORNIK do mleka, 600l, ok.Wys.Maz. 5.500 zł. 0504-920-966.
ZBIORNIK do mleka, 730l, Alfa Laval, (1997) stan bdb, gm.Nur, 7.000 zł. (0-86)478-34-79.
ZBIORNIK do mleka, 800l, wannowy, (2000) ok.Zambrowa, 9.200 zł. 0507-331-484.
ZBIORNIK do mleka, 840l, odzysk wody, 5.500 zł. (0-87)568-58-09.
ZBIORNIK do mleka, Alfa Laval, 800 l+ wskaźnik temperatury, 5.500 zł, k.Stawisk. 0694-672-065.
ZBIORNIK do mleka, Japy, 750 l, stan bdb, 4.000 zł, gm.Grabowo. (0-86)279-04-43.
ZBIORNIK do mleka, wannowy, 1200l, ok.Łap, 7.100 zł. 0509-466-658.
ZBIORNIK do mleka, wannowy, 1600l, 9.500 zł. (0-86)476-43-39.
ZBIORNIK mleka, 350l., sprawny, 1.500 zł., koło Grajewa. 0508-671-442.
ZBICRNIK mleka, wannowy, 1.200l., 6.000 zł., koło Grajewa. (0-86)273-31-20.
ZBIORNIK mleka, wannowy, 1.600l., 10.000 zł., okolice Prostek. 0696-596-998.
ZBIORNIK na mleko 400l, 2.700 zł, ok.Łomży. 0664-963-707.
ZBIORNIK na mleko Alfa Laval, 1.030 l, 4.500 zł do uzg, gm.Michałowo. 0604-033-827.
ZBIORNIK na mleko Alfa Laval, 650 l, 3.500 zł, gm.Czyże. (0-85)681-30-56.
ZBIORNIK na mleko krosno, (2001), 10.000 zł, ok.Grajewa, 0509-628-111.
ZBIORNIK na mleko, 1.000 l, wanna, (2001), alimabis, 9.500 zł, Lipsk, 0697-725-441.
ZBIORNIK na mleko, 1030 l. 5.500 zł. gm.Miastkowo, 0602-404-495.
ZBIORNIK na mleko, 550 l, agregat na gwarancji, 3.000 zł, k.Łap. (0-85)715-16-93.
ZBIORNIK na mleko, 600l, (1997) stan bdb, gm.Zawady, 5.000 zł. (0-85)714-00-89, 0664-481-315.
ZBIORNIK na mleko, alfa laval, 1030 l, gm.Grabowo, 9.000 zł, (0-86)261-96-79.
ZBIORNIK na mleko, cysterna, 1700l, myjka ciśnieniowa, 12.000 zł, Bakałarzewo, (0-87)569-41-56.
ZBIORNIK na mleko, wanna, 1060l, 5.000 zł, Wys.Maz. (0-86)275-29-78.
ZBIORNIK na palecie w koszu, 600 l. 200 zł. Białystok, 0502-469-214.
ZBIORNIK na pasze, Michał, 5t, 4.000 zł, gm.Wys.Maz. (0-86)275-29-78.
ZBIORNIK na paszę, Michał, 5-tonowy, 3.800 zł. Sztabin, 0609-653-754.
ZBIORNIK na szambo, 2.000 l, 700 zł, ok.Suwałk, 0796-263-245.
ZBIORNIK na szambo, 650 zł. Sztabin, 0500-767-670.
ZBIORNIK na wodę 5500l, stal nierdzewna, 9.500 zł, ok.Brańska. 0665-132-430.
ZBIORNIK na wodę 700l, na palecie, z kranem, Augustów, 200 zł. 0510-449-024.
ZBIORNIK plastikowy, 1000l, 2szt, ok.Czyżewa, 220 zł/szt. 0697-920-808.
ZBIORNIK plastikowy, 1000l, 4szt, ok.Klukowa, 250 zł/szt. 0506-019-755.
ZBIORNIK z blachy kwasoodpornej, 10.000 l, 7.000 zł, gm.Jaświły, 0608-283-048.
ZBIORNIK zbożowy, ocynkowany, na nogach, 15 t, 3.500 zł, gm.Klukowo, 0606-192-216.
ZBIRONIK plastikowy, 1.000 l na palecie, 250 zł, ok.Topczewa, (0-85)737-17-55.
ZBRABIARKA do sina felle, szer.3 m, 3.600 zł, Sokółka, 0507-275-225.
ZETOR 10540 (1996) +tur (2003) Czyżew, 66.000 zł. 0698-676-518.
ZETOR 12045 (1983) stan db, 28.000 zł, gm.Wyszki. (0-85)662-66-19, 0692-864-626.
ZETOR 12145 (1986) pneumatyka, 34.000 zł, gm.Łomża. 0516-928-384.
ZETOR 12145 +tur 3-sekcyjny (1989) stan bdb, 45.000 zł, gm.Jedwabne. 0516-852-187.
ZETOR 12145, 6-cylindrowy, napęd, stan bdb, Sokółka, 36.000 zł. 0504-867-998.
ZETOR 3511, stan bdb, Janów, 9.000 zł. 0515-156-069.
ZETOR 4320 (1996) 40.500 zł., pow. Siemiatycze. 0517-5565-975.
ZETOR 4320, (1996) pow.Siemiatycze, 40.000 zł. 0517-565-975.
ZETOR 4718, kabina, zarejestrowany, 13.500 zł, ok.Suwałk. 0798-541-418.
ZETOR 4718, stan bd., 12.500 zł, gm.Korycin, (0-85)721-81-81.
ZETOR 4911 +zetor 7011 do remontu, zamienie na ziemie, las, 28.000 zł. 0600-074-823.
ZETOR 4911, 3-cylindrowy, (1979) stan bdb, Suwałki, 10.500 zł. 0501-956-567.
ZETOR 50 Super, (1964) stan db, Sokoły, 11.000 zł. 0886-519-168.
ZETOR 5011, (1984), silnik do remontu, 12.500 zł, Mońki, 0785-705-566.
ZETOR 5045, (1982) przedni napęd, Suwałki, 22.000 zł. 0604-224-918.
ZETOR 5211, (1987) 21.000 zł. (0-86)271-76-25.
ZETOR 5245, (1986), stan idealny, 31.000 zł, Wys.Maz, Wys.Maz., 0602-615-031.
ZETOR 5340 z turem (1996) stan bdb, nowe opony, 70KM, 2000mth, 51.000 zł., Radziłów. 0517-344-517.
ZETOR 5711 (1976) stan db. 9.500 zł. ok.Rajgrodu, 0504-210-555.
ZETOR 5718, 13.500 zł, Sokoły. 0600-038-457.
ZETOR 5718, 19.500 zł, Suchowola. 0604-960-458.
ZETOR 5718, stan db, 13.500 zł, Łomża. 0502-432-756.
ZETOR 5718, Stawiski, 13.800 zł. 0513-809-546.
ZETOR 6011 (1981) stan db. 20.000 zł. gm.Poświętne, 0506-173-640.
ZETOR 6045 (1983) stan bdb, 29.000 zł, do uzg, Dąbrowa B-stocka. 0693-449-259.
ZETOR 6111, (1986), 21.000 zł, ok.Łap, 0507-131-888.
ZETOR 6211 (1985) st.bdb, gm.Suwałki, 23.000 zł. 0506-039-302.
ZETOR 6211 (1990) 23.000 zł, Zambrów. 0509-079-113.
ZETOR 6340, 75KM, (1996) 3300mth, wzmocniony podnośnik, Łapy, 45.000 zł. 0608-437-745.
ZETOR 6718 (1982) st.bdb, gm.Sidra, 16.500 zł. 0502-969-874.
ZETOR 6718, (1980) 66KM, stan db, Wys.Maz. 15.000 zł. 0669-299-397.
ZETOR 7011 (1983) wspomaganie, po kapitalnym remoncie, stan bdb, 24.000 zł, gm.Szumowo. 0663-279-168.
ZETOR 7045, (1984) silnik po kapitalnym remoncie, nowe ogumienie ok.Korycina, 30.000 zł. (0-85)716-03-81, 0508-613-345.
ZETOR 7045, ładowacz czołowy, samopoziomujący, 3-sekcyjny na elektrozaworach, stan bdb, 40.000 zł, ok.Suwałk. 0509-604-200.
ZETOR 7045, tur, (1986) 32.000 zł. (0-86)473-89-24, 0662-219-297.
ZETOR 7045, z turem 3- sekcyjnym, napęd, 34.000 zł, ok.Sokółki, 0504-867-998.
ZETOR 7211 (1985) ok.Kolna, 24.000 zł. (0-86)278-43-23.
ZETOR 7211 (1986) st.bdb, Wys.Maz, 2.350 zł. (0-86)476-13-10.
ZETOR 7211 (1992) stan bdb., 31.000 zł., Wys. Maz. 0784-033-476.
ZETOR 7245 (1988) 28.000 zł, Laskowiec. 0509-431-224.
ZETOR 7245 (1989) nowe opony tylne, 33.000 zł, k.Suwałk. 0723-934-864.
ZETOR 7245 (1992) +tur 3-sekcyjny, 41.000 zł, gm.Nowe Piekuty. 0784-033-476.
ZETOR 7245 +tur czeski 3-sekcyjny z osprzętem (1992) 55.000 zł, gm.Jaświły. 0519-371-202.
ZETOR 7340 (2003) tur, 75.000 zł, Sokołów. 0608-231-461.
ZETOR 7340, 80KM, tur, 3-sekcyjny, (1999) stan bdb, ok.Wys.Maz. 66.000 zł. 0516-788-087.
ZETOR 7341, (2001) +tur 3-sekcyjny, stan bdb, 72.000 zł. (0-87)562-54-74.
ZETOR 7341,z turem, (2004), 81.000 zł, ok.Zambrowa, (0-86)276-10-20.
ZETOR 7711, (1990), krajowy, stan bdb., 33.000 zł, Czyżew, 0668-351-982.
ZETOR 7711, (1990), stan db., ok.Olecka, 28.500 zł, 0668-848-268.
ZETOR 7745 (1990) +tur, 5-letni, stan bdb., 58.000 zł., Łomża. (0-86)219-32-39.
ZETOR 7745 turbo (1989) stan bdb, 37.000 zł, ok.Jasionówki. 0514-927-971.
ZETOR 7745 Turbo (1992) +tur 3-sekcyjny, st.bdb, Wys.Maz, 47.000 zł. 0784-033-476.
ZETOR 7745 turbo +tur 3-sekcyjny (1987) stan db, 41.000 zł lub zamiana na większy, gm.Suchowola. 0507-047-593.
ZETOR 8011 (1979) 16.000 zł, Zambrów. 0510-478-952.
ZETOR 8011, (1982) stan bdb, Brańsk, 17.400 zł. (0-85)737-62-23.
ZETOR 8011, okolice Kolna, 18.900 zł. 0505-339-026.
ZETOR 8111 (1988) stan bdb, 26.000 zł, Ciechanowiec. 0518-438-887.
ZETOR 8111, (1981) kabina, orbitrol, szybka skrzynia, Janów, 25.000 zł. 0509-712-493.
ZETOR 8145 (1991) Iwł, st.bdb, 4200mth, ok.Zambrowa, 43.000 zł. (086)270-51-41.
ZETOR 8145 (1992) tur, stan bdb, ok.Suwałk, 53.000 zł. 0662-593-789.
ZETOR 8145, (1989) stan db, Jaświły, 32.000 zł. 0504-708-401.
ZETOR 8145, (1992), 35.000 zł, Sokółka, 0518-904-125.
ZETOR 9520, (1994) ok.Korycina, 33.000 zł. 0509-712-493.
ZETOR 9540, turbo, (1996) stan bdb, pow.Mońki, 53.000 zł. (0-85)738-39-31.
ZETR 8145, 80 KM, 4x4, (1987), 26.500 zł, gm.Zbójna, 0602-507-434.
ZETRO 7211, krajowy, I- właściciel, stan idealny, 30.000 zł, gm.Rutki, 0509-894-526, 0501-867-926.
ZGRABIARKA 4- gwiazdowa, ręcznie składana, 2.700 zł, ok.Nura, 0602-481-241.
ZGRABIARKA 7, 1.700 zł, Mońki, 0661-367-684.
ZGRABIARKA 7, st.bdb, gm.Łomża, 1.500 zł. 0516-755-627.
ZGRABIARKA 7-gwiazdowa, 2.000 zł. (0-87)568-60-52.
ZGRABIARKA 7-gwiazdowa, stan bdb, gm.Szypliszki, 2.000 zł. (0-87)568-14-05.
ZGRABIARKA Claas 2,80 m, 3.200 zł, ok.Suwałk. 0698-226-403.
ZGRABIARKA Deutz Fahr, 2.100 zł., okolice Sejn. 0783-996-781.
ZGRABIARKA Deutz Fahr, szer 2,8m, stan bdb, ok.Rajgrodu, 2.800 zł. (0-86)273-36-32.
ZGRABIARKA Deutz Fahr, tandm, szer 3,5m, 4.500 zł. (0-86)274-52-57.
ZGRABIARKA do siana karuzelowa, szer 6,6m, Deutz Fahr, ok.Łap, 9.800 zł. 0784-971-921.
ZGRABIARKA do siana Kuhn, szer. 2,5m., 3.500 zł., Wys. Maz. (0-86)274-50-70.
ZGRABIARKA do siana Neumaier (2000) 8.500 zł, Łomża. 0507-122-916.
ZGRABIARKA do siana Neumaier, szer.3,5m, tandem, Sokółka, 4.800 zł. 0507-275-225.
ZGRABIARKA do siana, 10.000 zł. (0-85)657-89-38.
ZGRABIARKA do siana, 1-gwiazdowa, 3 m,ok.Łap, 4.200 zł. 0792-057-406.
ZGRABIARKA do siana, DF, 3 m, 2.700 zł, Mońki, 0793-131-590.
ZGRABIARKA do siana, niemiecka, szer. 3 m, sprawna z wałkiem, 2.400 zł, Suwałki, 0505-373-582.
ZGRABIARKA do trawy, Claas, 4.500 zł, gm.Lubotyń. 0608-586-754.
ZGRABIARKA do trawy, Fella, gm.Kolno, 2.700 zł. 0694-433-461.
ZGRABIARKA do trawy, szer. 6.20m, stan bdb, 12.500 zł, k.Suchowoli. 0600-919-689.
ZGRABIARKA fella, szer. 2,9, 2.700 zł, pow.Augustów, 0500-505-225.
ZGRABIARKA Fella, szer. 3.30m, stan bdb, 4.800 zł, k.Rajgrodu. 0691-896-426.
ZGRABIARKA karuzelowa DF, szer.3,0m, gm.Puńsk, 1.800 zł. 0667-271-829.
ZGRABIARKA karuzelowa Fahr, stan bdb, 2.500 zł. (0-86)472-00-50.
ZGRABIARKA karuzelowa Neumayer, wałek, Rajgród, 2.800 zł. 0885-182-495.
ZGRABIARKA karuzelowa, 3,4 JF, ok.Sokół, 3.700 zł. 0507-370-934.
ZGRABIARKA karuzelowa, Deutz Fahr, hydraulicznie podnoszona, szer 3,5, gm.Trzcianne, 10.000 zł. 0512-276-110.
ZGRABIARKA karuzelowa, Deutz Fahr, szer 2,5m, ok.Suwałk, 2.600 zł. 0501-263-096.
ZGRABIARKA karuzelowa, Kuhn, 3m, ok.sokól, 3.000 zł. 0501-193-489.
ZGRABIARKA karuzelowa, niemicka, Augusów, 2.000 zł, (0-87)643-50-40, 0604-671-398.
ZGRABIARKA Krone, Ks380420, tandem, 6.600 zł. Łomża, (0-86)216-50-37.
ZGRABIARKA Krone, szer 3,8m, gm.Sokoły, 5.200 zł. 0502-394-514.
ZGRABIARKA Kuhn, szer.3.80, 3.800 zł, ok.Zambrowa. (0-86)476-88-56.
ZGRABIARKA Kuhn, szer.4.25, 12.000 zł, Łomża. (0-86)216-74-14.
ZGRABIARKA Neumaier, 4,25m, ok.Łomży, 7.500 zł. 0507-767-057.
ZGRABIARKA Stoll, szer 3,3m, stan bdb, ok.Rajgrodu, 3.800 zł. (0-86)273-36-32.
ZGRABIARKA V polska, 900 zł, gm.Sokółka. 0505-379-272.
ZGRABIARKA VI, stan bdb, 1.000 zł, Mońki. (0-85)716-45-49.
ZGRABIARKA VII, stan db, 900 zł, gm.Mońki. (0-85)716-53-81.
ZGRABIARKA, 1.000 zł. (0-85)719-17-19, 0787-237-100.
ZGRABIARKA, 2.000 zł. gm.Wizna, 0504-580-136.
ZGRABIARKA, 5-gwiazdowa, 600 zł., okolice Jedwabnego. 0608-719-418, (0-86)217-24-00.
ZGRABIARKA, 7-gwiazdowa, mało używana, 1.600 zł. ok.Moniek, (0-85)716-57-47.
ZGRABIARKA, 7-gwiazdowa, polska, stan bdb. 1.700 zł. Czyżew, 0600-437-815.
ZGRABIARKA, 800 zł. (0-86)273-13-60.
ZGRABIARKA, Fella-Werke, szer. 2.8m, 1.500 zł, k.Suwałk. 0724-786-064.
ZGRABIARKA, Goniądz, 700 zł. 0603-077-555.
ZGRABIARKA, karuzelowa, 3.60m. 6.000 zł. ok.Bogut, 0514-318-619.
ZGRABIARKA, stan bdb, 2.000 zł. (0-87)642-41-86.
**ZGRABIARKO-

PSZENŻYTO 10t, 39 zł\q, gm.Jasionówka. (0-85)716-03-01.
PSZENŻYTO 15 t, 500 zł/t, ok. Gołdapi. (0-87)615-69-61 po 20.00.
PSZENŻYTO 3t, 40 zł\q, ok.Raczek. (0-87)568-60-62.
PSZENŻYTO 5 t, 400 zł/t, gm.Dąbrowa, (0-858)712-82-12.
PSZENŻYTO 7t, 45 zł\q, ok.Sokół. (0-86)274-14-24.
PSZENŻYTO na pniu, 3ha., 3.000 zł., okolice Suwałk. 0508-637-366.
PSZENŻYTO paszowe, 15 t, 65 zł/q, Wys.Maz. 0600-684-587.
PSZENŻYTO, 10 t, 350 zł/t, gm.Rajgród, 0508-344-105.
PSZENŻYTO, 10 t, 50 zł/q, gm.Sokoły, (0-86)274-13-63.
PSZENŻYTO, 10t, 410 zł/t, Trzcianne. (0-85)738-42-72.
PSZENŻYTO, 10t, 45 zł/q, gm.Grabowo. 0784-785-908.
PSZENŻYTO, 10t, 45 zł/q, Kobylin Borzymy. (0-86)274-31-63.
PSZENŻYTO, 10t, gm.Mońki, 380 zł/t. (0-85)738-37-83 po 20.
PSZENŻYTO, 10t, ok.Augustowa, 500 zł/t. 0500-670-021.
PSZENŻYTO, 10t, żyto, 7t, jakość bdb, Łapy, 400 zł/t. (0-85)715-41-17.
PSZENŻYTO, 10t., 40 zł. q., Dąbrowa Białostocka. 0602-329-988.
PSZENŻYTO, 10t., 45 zł. q., Bielsk Podlaski. 0666-048-456.
PSZENŻYTO, 10ton, 50 zł/q, gm.Krasnopol, 0511-699-320.
PSZENŻYTO, 15t, 400 zł/t, k.Dąbrowy B-stockiej. 0697-313-133.
PSZENŻYTO, 16t, dowóz, Sokółka, 430 zł/t. 0605-121-540.
PSZENŻYTO, 1t., 400 zł., gm. Kalinowo. 0500-151-805.
PSZENŻYTO, 20t, 400 zł/t, k.Sejn. 0665-683-929.
PSZENŻYTO, 20t, 400 zł/t, ok.Raczek. 0514-017-640.
PSZENŻYTO, 20t, 42 zł\q, Mońki. (0-85)716-13-13.
PSZENŻYTO, 20t, 500 zł/t, gm.Raczki. 0600-166-664.
PSZENŻYTO, 20t, gm.Dąbrowa Białostocka, 400 zł/t. 0502-290-874.
PSZENŻYTO, 20t, Szumowo, 50 zł/q. 0600-582-683.
PSZENŻYTO, 20t., 45 zł., q., gm. Wys. Maz. 0601-540-506.
PSZENŻYTO, 25t, gm.Juchnowiec, 420 zł/t. 0791-598-918.
PSZENŻYTO, 2t, 42 zł/q, k.Filipowa. 0604-657-904.
PSZENŻYTO, 2t., 360 zł. tona, okolice Brańska. 0603-435-718.
PSZENŻYTO, 2t., 40 zł. q., gm. Rutki. 0511-089-776.
PSZENŻYTO, 3,5t, gm.Jedwabne, 400 zł/t. 0603-954-511.
PSZENŻYTO, 30 t, 480 zł/t, ok.Ełku. (0-87)619-31-82.
PSZENŻYTO, 30 ton, 45 zł/q, ok.Goniądza, 0607-816-333.
PSZENŻYTO, 30t, 400 zł/t. 0798-074-156.
PSZENŻYTO, 4t., 400 zł. tona, okolice Sejn. (0-87)516-36-56.
PSZENŻYTO, 4t., 450 zł. tona, okolice Wys. Maz. (0-86)476-10-50.
PSZENŻYTO, 5 t, 450 zł/t, Bargłów. 0885-891-493.
PSZENŻYTO, 50 t, 50 zł/q, gm.Jedwabne, 0600-594-729.
PSZENŻYTO, 5t, gm.Szumowo, 480 zł/t. 0662-491-772.
PSZENŻYTO, 5t, ok.Sejn, 400 zł/t. 0601-252-890.
PSZENŻYTO, 60 t, 420 zł, Goniądz. 0502-470-880.
PSZENŻYTO, 6t, ok.Moniek, 420 zł/t. 0504-573-574.
PSZENŻYTO, 6t., 420 zł. tona, gm. Augustów. 0516-053-975.
PSZENŻYTO, 8t, 50 zł/q, Kuźnica. (0-85)722-42-09.
PSZENŻYTO, 8t, gm.Trzcianne, 420 z/t. 0660-615-758.
PSZENŻYTO, 8t, gm.Turośń Kośc, 40 zł/q. 0788-533-444, (0-85)650-53-16.
PSZENŻYTO, bdb jakość, 13 ton, 45 zł/q, Szepietowo, 0507-960-008.
PSZENŻYTO, czyste, 800 kg, 40 zł/q, gm.Janów. (0-85)721-64-25. po 19.
PSZENŻYTO, dobrej jakości, 5q, 50 zł/q, ok.Łap, 0607-187-031.
PSZENŻYTO, mieszanka zbożowa, 6t, 450 zł/t, k.Jeżewa. 0512-262-645.
PSZENŻYTO, miesznak zbożowa, 10t, gm.Kobylin Borzymy, 40 zł/q. (0-86)274-31-63.
PSZENŻYTO, ok. 3t, 400 zł/t, Radziłów. 0664-685-370.
PSZENŻYTO, żyto, 15t, Łapy, 42 zł/q. 0506-718-582.
PSZENŻYTRO, 10t, 40 zł/q, gm.Turośń Kość. 0788-533-444, (0-85)650-53-06.
PSZEŻYTO, 3 tony, 400 zł/tona, gm.Dobrzyniewo, 0501-720-778.
SIANO paczkowane, Siemiatycze, 25 zł\paczka. 0604-237-319.
SIANO w belach 100 szt, możliwość dowozu, 70 zł/szt. (0-85)650-53-92.
SIANO w belach, 10 szt, 60 zł/szt, k.Sokół. 0512-028-589.
SIANO w belach, 100 szt, 50 zł/szt, k.Grajewa. 0502-542-523.
SIANO w belach, 300 szt., 35 zł. bela, gm. Wizna. 0502-472-330.
SIANO w belach, ok.20szt, 50 zł\szt, ok.Łap. (0-85)715-64-94, 0667-214-808. po 20.
SIANO w kostkach, 5.000 szt., 2 zł. szt., gm. Kleszczele. 0510-141-915.
SIANO w kostkach, około 1500 szt., 2.50 zł. szt., gm. Wasilków. (0-85)718-66-90.
SIANO z koniczyną w belach, 300szt, ekologiczne, gm.Mrągowo, 30 zł/szt. 0601-622-103.
SIANO z koniczyną w kostkach, 5000szt, ekologiczne, gm.Mrągowo, 2 zł/szt. 0601-622-103.
SIANO, 2t, 200 zł. (0-86)275-23-22.
SIANO, kostki, 1000szt, gm.Troszyn, 20 zł/m. 0516-497-605.
SIANO, kostki, 5t, 30 zł/q. (0-29)644-68-68.
SIANOKISOZNKA w belach, 20 szt, 80 zł/szt, k.Łap. (0-85)715-49-70.
SIANOKISOZNKA, bele, z pola, jakość bdb, 150szt, ok.Kolna, 90 zł/szt. 0509-512-599.
SIANOKISZONA z koniczyny czerwonej w belach, 50 szt., 70 zł. szt., Ostrów Mazowiecka. (0-29)644-68-68.
SIANOKISZONKA w belach tegoroczna, 60szt, 80 zł\szt, ok.Wys.Maz. 0667-197-057.
SIANOKISZONKA w belach, 80 szt, 80 zł/szt, gm.Troszyn. (0-29)767-12-52, 0886-344-092.
SIANOKISZONKA w belach, 80 szt, 90 zł/szt, gm.Łapy. (0-85)650-22-55.
SIANOKISZONKA w belach, II-III pokos, jakość bdb, 40 szt, 50 zł/szt, k.Sokół. 0512-028-589.
SIANOKISZONKA w belach, pierwszy pokos, trawa polna, 25 szt, 50 zł/szt, gm.Boćki. 0667-693-502.
SIANOKISZONKA w belachm 10 szt, 60 zł/szt, gm.Przytuły. 0506-799-992.
SIANOKISZONKA z trawy w belach, 50 szt., 70 zł. szt., Ostrów Mazowiecka. (0-29)644-68-68.
SIANOKISZONKA, bele, 150szt, ok.sztabina, 30-60 zł/szt. (0-87)641-20-46.
SIANOKISZONKA, bele, 40szt, Siemiatycze, 50 zł/szt. 0606-493-663.
SIANOKISZONKA, bele, 60szt, gm.Sokoły, 80 zł/szt. (0-86)476-43-39.
SIANOKISZONKA, bele, II-pokos, 50szt, Augustów, 50 zł/szt. 0609-653-752.
SIANOKISZONKA, tegoroczna z sianych łąk, jakość bdb, 100szt, 75 zł\szt, ok.Łap. 0785-958-205.
SIANOKISZONKA, w belach, 20 szt. I pokos, dobra jakość, 100 zł/szt. Kulesze Kośc. 0501-344-161.
SINAKOKISZONKA pierwszy kokos, w pryzmie, z 5 ha, 4.000 zł, gm.Brańsk, (0-85)737-77-92.
SŁOMA w belach w żniwa 40ha, 12 zł\szt, ok.Wys.Maz. 0667-197-057.
SŁOMA w belach z pod dachu, 200 szt., 30 zł/szt. gm.Jedwabne, 0600-594-729.
SŁOMA w belach ze stodoły, 80 szt, 30 zł/szt, gm.Andrzejewo. 0501-644-778.
SŁOMA w belach, 100 szt., 25 zł. szt., pow. Mońki. (0-85)738-58-01, 0518-577-249 po 20.00.
SŁOMA w belach, 100szt, 15 zł\szt, gm.Jasionówka. (0-85)716-03-01.
SŁOMA w belach, 100szt, sucha, gm.Ciechanowiec, 30 zł/szt. 0512-516-394.
SŁOMA w belach, 150szt, gm.Klukowo, 20 zł/szt. 0669-411-562.
SŁOMA w belach, 150szt, gm.Sokoły, 30 zł/szt. (0-86)476-30-76.
SŁOMA w belach, 20 szt. 25 zł/szt. Szepietowo, 0505-789-712.
SŁOMA w belach, 200 szt, 30 zł/szt, Kobylin Borzymy. 0790-484-257.
SŁOMA w belach, 200 szt, owsiana, żytnia, ze stodoły, możliwość dowozu, 30 zł/szt. (0-85)650-53-92.
SŁOMA w belach, 30 szt, 15 zł/szt, gm.Boćki. 0667-693-502.
SŁOMA w belach, 30 szt, 30 zł/szt, k.Szczuczyna. 0606-526-770.
SŁOMA w belach, 30 szt, 30 zł/szt, k.Wys.Maz. (0-86)476-14-53.
SŁOMA w belach, 30 szt, 30 zł/szt, Stary Lubotyń. (0-29)644-62-64.
SŁOMA w belach, 30 szt. 20 zł/szt. gm.Augustów, (0-87)644-91-31.
SŁOMA w belach, 30 szt., 35 zł/szt., gm.Kulesze Kościelne, 0666-057-326.
SŁOMA w belach, 300 szt., 30 zł/szt., dowóz, Mrągowo, 0514-313-929.
SŁOMA w belach, 30szt, gm.Sokółka, 10 zł.szt. 0512-273-881.
SŁOMA w belach, 40 szt. owsiana, 30 zł/szt. Korycin, (0-85)721-81-63.
SŁOMA w belach, 40szt, gm.Juchnowiec, 20 zł/szt. 0662 503 064
SŁOMA w belach, 50szt, gm.Mońki, 25 zł/szt. 0600-248-677.
SŁOMA w belach, 50szt, ze stodoły, Wąsosz, 30 zł/szt. (0-86)273-12-12.
SŁOMA w belach, 600 szt, 20 zł/szt, możliwość dowozu, Kętrzyn. 0603-930-750.
SŁOMA w belach, sucha, 50 szt, 35 zł/szt, k.Zambrowa. 0515-614-564.
SŁOMA w belach, ze stodoły, 30szt, 25 zł\szt, Tykocin. (0-85)718-76-19.
SŁOMA w belacha, 40 szt., 20 zł/szt., gm.Juchnowiec Kościelny, 0662-503-064.
SŁOMA w kostkach ze stodoły, 20 t, 250 zł/t, gm.Stawiski. 0502-054-173.
SŁOMA w kostkach ze stodoły, 5 t, 250 zł/t, gm.Sztabin. 0606-516-772.
SŁOMA w kostkach, 200 szt, 1 zł/szt, Mońki. (0-85)716-52-87.
SŁOMA w kostkach, 200szt, Jeżewo, 1 zł/szt. (0-85)718-14-83.
SŁOMA w kostkach, 400 szt. 1.80zł/szt. ok.Krasnopola, 0512-934-319.
SŁOMA ze stodoły, w belach, 50 szt. 25 zł/bela, gm.Juchnowiec, 0508-278-175.
SŁOMA ze stodoły, w belach, 80 szt. 30 zł/szt. gm.Kobylin Borzymy, 0608-266-869.
SŁOMA żytnia i owsiana w belach, 200szt, 20 zł\szt, ok.Suchowoli. 0728-106-160.
SŁOMA żytnia, owsiana w kostkach, 5 t, 200 zł/t, gm.Janów. (0-85)721-50-67.
SŁOMA, 150 bel ze stodoły, 25 zł/szt., ok.Bociek, 0500-204-241.
SŁOMA, bele, 100szt, gm.Radziłów, 25 zł/szt. 0503-813-586.
SŁOMA, bele, 20szt, 25 zł/szt. (0-86)272-66-81.
SŁOMA, bele, 20szt, gm.Jaświły, 20 zł/szt. 0601-495-606.
SŁOMA, bele, 40szt, gm.rutki, 30 zł/szt. 0600-455-684.
SŁOMA, bele, 40szt, ze stodoły, Wąsosz, 25 zł/szt. 0721-762-521.
SŁOMA, bele, 60szt, ze stodoły, gm.Wąsosz, 30 zł/szt. 0506-264-395.
SŁOMA, bele, 60szt, ze stodoły, Klukowo, 30 zł/szt. (0-86)277-47-48.
SŁOMA, bele, owsianka, 25 szt., 25 zł. szt., gm. Kolno. 0516-849-710.
SŁOMA, bele, ze stodoły, 10szt, gm.Jasionówka, 25 zł/szt. (0-85)716-02-92.
SŁOMA, bele, ze stodoły, 10szt, gm.Wys.Maz. 35 zł/szt. 0600-658-699.
SŁOMA, bele, ze stodoły, 40szt, Czyżew, 28 zł/szt. 0502-907-384.
SŁOMA, kostki, żytnia, 1000szty, Suchowola, 2 zł/szt. 0697-490-474.
SŁOMA, w belach, ok.100 szt. 25 zł/szt. gm.Radziłów, 0503-813-586.
SŁOMA, w kostkach, 10 ton, 100 zł/tona, Łapy, 0662-191-094.
SŁOMA, ze stodoły, 50 bel, 22 zł/szt. ok.Korycina, (0-85)721-81-76.
TORF, czarnoziem, 100 m3, 100 zł/m3, Sokoły, 0511-651-500.
TRAWA do skoszenia, 15 ha, 600 zł/ha, gm.Grabowo, 0607-669-462.
TRAWA do skoszenia, 16 ha, 100 zł/ha, gm.Wieliczki. (0-87)619-31-82.
TRAWA do skoszenia, 2-pokosy, 4ha, ok.Grajewa, 1.700 zł. (0-86)273-21-02.
TRAWA do skoszenia, 4ha, przewidywany plon, ponad 100 bel, 5.500 zł, gm.Rutki. 0505-116-930.
TRAWA do skoszenia, 6ha, gm.Suwałki, 200 zł/ha. (0-87)567-36-31.
TRAWA łąkowa do skoszenia 2,5 ha, 2 pokosy, 600 zł/ha, Wys.Maz. (0-86)275-22-40.
TRAWA na pniu, 2,5 ha., 60 zł. bela, gm. Szumowo. 0662-491-772.
TRAWA tymotka, 300 kg, 5,50 zł/kg, gm.Wys.Maz., 0500-805-221.
TRAWA tymotka, do skoszenia, 2 ha, 47 zł/bela, Wys.Maz.0660-975-436.
TRAWA z koniczyną, do skoszenia, 36ha, gm.Świętajno, 1.500 zł. (0-87)566-29-01.
TRZCINA, w snopkach, 400 szt. 3.50 zł/szt. Grajewo, 0501-263-715.
UDZIAŁ Mlekowita, Czyżew, 12.000 zł. 0661-694-604.
ZBIORNIK do mleka, 1.250 l, wannowy, nowa sprężarka, 8.500 zł, k.Augustowa. (0-87)643-69-72.
ZBOŻE, mieszanka zbożowa, pszenżyto, 15 t, 40 zł/q, ok.Wys.Maz.(0-86)476-31-52 po 20.00.
ZBOŻE, mieszanka, 10 t, 40 zł/q, gm.Jeleniewo. (0-87)568-30-82.
ZBOŻE, ok.6 t, 300 zł/t, Giby. (0-87)516-51-33 po 20.00.
ZIEMNIAKI paszowe, 1t, 12 zł/q, gm.Sidra. (0-85)721-64-12.
ŻYTO 10t, 35 zł\q, Łomża. 0723-113-911.
ŻYTO 2t, 28 zł\q, ok.Sokółki. 0693-056-229.
ŻYTO 4t, 32 zł\q, ok.Radziłowa. 0515-307-244.
ŻYTO dobrej jakości, 15 t, 350 zł/t, gm.Stawiski, (0-86)278-87-74.
ŻYTO ekologiczne z certyfikatem, 20 t, 350 zł/t, Bielsk Podlaski, 0606-233-786.
ŻYTO konsumpcyjne, 15t, 400 zł/t, Boćki. (0-85)663-13-32. po 17, 0602-433-555.
ŻYTO konsumpcyjne, 20 t, 400 zł/t, gm.Stawiski. 0502-054-173.
ŻYTO na pniu, 2ha, 1.400 zł, gm.Lipsk. 0518-546-480.
ŻYTO paszowe, 5t, 25 zł/q, gm.Andrzejewo. (0-86)271-73-36.
ŻYTO paszowe, ok.1t, Dobrzyniewo Duże, 350 zł/t. 0603-226-997.
ŻYTO, 1,5t, na pasze, 300 zł/t. 0793-502-539.
ŻYTO, 10 t, jakość bdb, 360 zł/t, k.Suchowoli. 0660-370-669.
ŻYTO, 10t, jakość bdb, 400 zł/t. (0-86)272-66-81.
ŻYTO, 10t., 35 zł. q., gm. Wys. Maz. 0601-540-506.
ŻYTO, 12t, gm.Rutki, 450 zł/t. (0-86)476-47-15, 0500-383-914.
ŻYTO, 14t, ok.Sokółki, 340 zł/t. 0607-858-153.
ŻYTO, 2 tony, 32 zł/q, gm.Turośń Kościelna, 0510-821-704.
ŻYTO, 2 tony, 35 zł/q, gm.Jeleniewo, 0691-046-213.
ŻYTO, 2t, 360 zł/t. (0-87)568-35-22.
ŻYTO, 3,5T, 400 zł/t, pow.Sejny, 0503-192-089.
ŻYTO, 3t, 30 zł/szt. (0-86)474-01-35.
ŻYTO, 3t, 350 zł/t, gm.Kolno. 0516-849-710.
ŻYTO, 3t, 350 zł/t. (0-85)738-99-03.
ŻYTO, 3t., 400 zł. tona, okolice Grajewa. (0-86)273-86-62.
ŻYTO, 4t, Dolistowo, 320 zł/t. 0514-124-789.
ŻYTO, 5t, 360 zł/t, k.Suwałk. 0664-767-530.
ŻYTO, 5t, 400 zł/t, gm.Wys.Maz. (0-86)275-28-58, 0605-226-759.
ŻYTO, ok. 2 tony, 400 zł/tona, gm.Raczki, 0506-432-648.
ŻYTO, pszenżyto, owies, 33t, gm.Nowy Dwór, 320-400 zł/t. 0515-679-472.

ZWIERZĘTA HODOWLANE

BARANKI młode, 20 szt. 15-20kg. 5 zł/kg. gm.Kuźnica, (0-85)722-49-43.
BUHAJ limousin 17-mies., licencja, 5.500 zł, gm.Łapy. 0697-590-526.
BUHAJ, 100% Limousine, 12-mies. 3 szt. 5.000 zł/szt. Augustów, 0504-782-977.
BUHAJE 100 proc. limousin, 3 szt, 12-mies., 5.000 zł/szt. ok.Wys.Maz. 0784-568-023.
BUHAJE, do rozrodu, 2szt, 5.000 zł/szt. (0-85)716-83-49, 0608-193-365.
BYCZEK miesięczny, simental, ok. 100 kg., 13,50 zł/kg, ok.Stawisk, 0600-343-806.
BYCZEK, 100 kg, 10 zł/kg, gm.Rutka, 0508-502-777.
BYCZEK, 100% Limousine, 13-miesięczny, 3.500 zł, k.Ełku. 0606-333-450.
BYCZEK, 12 -miesięczny, 1.900 zł., gm. Zambrów. 0504-345-864.
BYCZEK, 600 zł lub zamiana na tucznika. (0-87)644-94-46.
BYCZEK, czerwono-biały, 1-tygodniowy, 700 zł. ok.Moniek, (0-85)716-56-72.
BYCZEK, Limousine, 10-miesięczny, 1.500 zł. gm.Szypliszki, (0-87)564-70-61.
BYCZEK, mięsny, 13-miesięczny, 2.500 zł, k.Ełku. 0606-333-450.
BYCZEK, ok 100kg, gm.Wizna, 800 zł. 0696-779-041.
BYCZEK, tygodniowy, 500 zł., gm . Poświętne. (0-85)650-14-28.
BYCZKI 2- tygodniowe, czarno-białe, 2 szt., 400 zł/szt., ok.Olecka, 0668-848-268.
BYCZKI czarno-białe, 2 szt, 200-250 kg, 1.400-1.600 zł, ok.Łap. 0886-671-805.
BYCZKI kilkudniowe rasy HF, 2 szt, 450 zł/szt, ok.Brańska. (0-85)737-60-57.
BYCZKI simental, na jałówki wysoko ielne lub wycielone, 5 szt., gm.Suchowola, (0-85)712-47-64.
BYCZKI tygodniowe, 3 szt, 400 zł/szt, ok.Wys.Maz. 0506-796-294.
BYCZKI, 3szt, 300-500kg, 7 zł/kg. 0519-558-613.
BYCZKI, 3szt, 300kg, jałówki, 3szt, Raczki, 2.500 zł/szt. 0660-853-905.
BYCZKI, 4 szt, 300-350 kg, 7,50 zł/kg, gm.Trzcianne. 0506-957-715.
BYCZKI, czarno-białe, 3-tygodniowe, 3 szt, 600 zł/szt, k.Olecka. 0694-363-536.
BYDŁO mięsne, piemontez, byczki, jałówki, krowy cielne, 10 szt., od 2-.000- 4.000 zł/szt., gm.Grajewo, 0601-284-415.
BYK rasa RW x Mombliard, waga ok.500kg, 5.50 zł\kg, ok.Moniek. 0504-402-310.
BYK, Limousine, do krycia, 6 zł/kg, k.Dąbrowy B-stockiej. 0660-358-984.
BYK, Limousine, roczny, gm.Sokoły, 4.500 zł. 0512-082-384.
BYK, młody, do reprodukcji, czerwony, polski, 5.000 zł. ok.Jeżewa, 0663-356-722.
BYKA 800kg, gm.Zambrów, 6.5 zł/kg. 0790-287-329.
BYKI mięsne, 5szt, 500kg, 6 zł\kg, gm.Knyszyn. 0501-760-548.
BYKI, 2 szt, 7 zł/kg, gm.Zawady. (0-85)738-40-44.
BYKI, 2-miesięczne, czarno-białe, 2 szt, 1.000 zł/szt, Rajgród. 0885-182-495.
BYKI, 3 szt, 11-miesięczne, ok.350 kg. 1.800 zł/szt. gm.Augustów, (0-87)562-40-47.
CIELAK 7-tyg. 800 zł, ok.Białegostoku. (0-85)719-68-29.
CIELAK, 2szt, gm.Klukowo, 1.000 zł/szt. 0669-411-562.
CIELAK, 4- tyg., mięsny, 650 zł, Mońki, 0601-891-963.
CIELAK, ok 50 kg, 10 zł/kg, ok.Janowa. (0-85)721-50-22.
CIELAKI małe, 3 szt., byczki, od 250- 800 zł/szt., Brańsk, 0783-592-236.
CIELAKI, 3-dniowe, 2 szt, z pochodzeniem, 8 zł/kg, k.B-stoku. (0-85)718-02-42.
CIELAKI, kilkudniowe, 4 szt., 250 -400 zł. szt., okolice Klukowa. 0511-987-229.
CIELAKI, mieszańce, 2 szt, 600 zł/szt, gm.Dobrzyniewo. 0509-974-222.
CIELĘTA sysuny, od dobrych matek, 3 szt, 1.500 zł, Mońki. 0504-402-296.
CIELĘTA, 2szt, 2tyg, mieszańce mięsne, 650 zł\szt, ok.Lipska. 0696-199-743.
CIELĘTA, kilkudniowe, 2szt, ok.Sztabina, 500 zł/szt. 0691-434-174.
CIELICZKA 8-tygodniowa NCB, gm.Poświętne, 800 zł. 0512-145-664.
CIELICZKA HF, 2-tygodniowa, wydajna matka, 550 zł. gm.Augustów, 0663-182-070.
CIELICZKA, 4-tygodniowa, 1.000 zł, gm.Piątnica. 0698-823-198.
CIELICZKA, 700 zł. 0887-402-470.
CIELICZKA, biało-czerwona, 2-tygodniowa, 400 zł, k.Olecka. 0694-363-536.
CIELICZKA, gm.Dobrzyniewo, 450 zł. 0501-428-040.
CIELICZKA, gm.Sokoły, 500 zł. 0500-158-784.
CIELICZKI, 2szt, 350-400kg, 3.900 zł. (0-86)476-39-57.
CIELICZKI, 4-miesieczne, 3 szt, Knyszyn, 1.500 zł/szt. 0501-760-548.
CIELISZKI małe, 4 szt, 450 zł/szt, Kulesze Kośc. 0887-287-812.
EUFORIA, 3- letnia klacz, pół szlachetna, źrebna, 10.000 zł, Brańsk, (0-85)733-73-35.
GĘSI garbonose, 2sz, gąsior, gm.Kołaki Koscielne, 100 zł/szt. (0-86)270-31-02.
GĘSI, 300 szt, 7 zł/kg, Łomża. 0500-717-709.
GĘSIĘTA, kolorowe, 3-tygodniowe, 8 szt. 15 zł/szt. Białystok, 0790-489-313.
JAJA lęgowe gęsi kubańskich garbonosych, 10szt, gm.Boćki, 3 zł/szt. (0-85)731-47-28.
JAŁOWICE cielne, 15 szt, wyc. lipiec-sierpień, 4.700 zł/szt, Nowe Piekuty. (0-86)476-16-91.
JAŁOWKA, wysoko cielna, wycielenie 03.08.2009. Kulesze Kośc, 3.200 zł. 0517-817-092.
JAŁÓWKA 1 mies. cielna, 2.000 zł, gm.Wyszki. 0601-176-577.
JAŁÓWKA 1,5 mies cielna, 3.000 zł, gm.Jasionówka. (085)716-02-83.
JAŁÓWKA 100% Limousine, odsadka, 3.000 zł, k.Łap. 0728-876-129.
JAŁÓWKA 350 kg, czarna, ok.Gołdapi, 1.700 zł, 0600-973-334.
JAŁÓWKA 50% LM, wysoko cielna, wycielenie koniec lipca, 4.000 zł, do uzg, ok.Kulesz Kościelnych. 0691-933-613.
JAŁÓWKA cielna, wyc. 15 lipiec, 2.700 zł, k.Augustowa. 0697-365-937.
JAŁÓWKA cielna, wyc. 23 sierpień, 3.100 zł, pow.Kolno, 0668-633-707.
JAŁÓWKA cielna, wyc. 9 lipiec, 3.200 zł, k.Moniek. 0788-283-775.
JAŁÓWKA cielna, wyc. sierpień, 3.000 zł, Rajgród, 0603-812-809.
JAŁÓWKA cielna, wycielenie 10 lipca, 3.500 zł, Mężenin. (0-86)270-10-97.
JAŁÓWKA cielna, wycielenie połowa lipca, 4.500 zł. gm.Nowe Piekuty, (0-86)476-25-14.
JAŁÓWKA czarno-biała, 1.5 roczna, ok.500kg, 2.300 zł, Suraż. (0-85)650-31-20.
JAŁÓWKA czarno-biała, wyc. 5 lipiec, 650 kg, 3.200 zł, Sejny. (0-87)516-32-93.
JAŁÓWKA czarno-biała, wycielenie 4.07.2009, Jarnuty, 3.500 zł. (086)473-05-24.
JAŁÓWKA czerwona, 350 kg, 1.600 zł, ok.Sztabina. (0-87)641-22-86.
JAŁÓWKA czerwono-biała, ok.700kg, mięsna, mleczna, wycielenie 08.2009, gm.Bocki, 3.600 zł. 0792-811-206.
JAŁÓWKA do zacielenia, roczna, okolice Augustowa, 1.650 zł. 0607-763-397.
JAŁÓWKA do zacielenia, Sokoły, 2.000 zł. (0-86)476-42-55.
JAŁÓWKA HF wysoko cielna, wycielenie wrzesień, 3.600 zł, ok.Suwałk. 0504-185-388.
JAŁÓWKA HF, 600kg, wysoko cielna, wycielenie sierpień, 3.700 zł. (0-85)716-41-82.
JAŁÓWKA HF, czerwono-biała, wysoko cielna, wyc. koniec lipca, 4.000 zł, k.Zambrowa. 0508-580-494.
JAŁÓWKA HF, do zacielenia, 2.000 zł, k.Augustowa. 0721-279-475.
JAŁÓWKA HF, wysoko cielna, 4.100 zł. ok.Moniek, 0663-246-848.
JAŁÓWKA HF, wysoko cielna, wycielenie początek sierpnia, 4.000 zł, ok.Zambrowa. 0505-409-110.
JAŁÓWKA hodowlana wysoko cielna, 4.600 zł, gm.Klukowo, (0-86)478-13-47.
JAŁÓWKA hodowlana, 1,5 roku, 1.500 zł, Łomża, 0513-413-800.
JAŁÓWKA hodowlana, 2 szt., 95% HF, wycielenie 25 czerwiec, 4.500 zł. szt., Suwałki. 0505-348-441.
JAŁÓWKA hodowlana, roczna, 1.500 zł., Stary Kamień. (0-86)476-10-59.
JAŁÓWKA hodowlana, wysoko cielna, 2 szt., 5.000 zł. szt., okolice Zambrowa. (0-86)270-51-41.
JAŁÓWKA limousin, 3.000 zł, gm.Goniądz. 0887-389-197.
JAŁÓWKA Limousine, 14-miesięczne, 5 szt., 4.500 zł. szt., okolice Augustowa. 0668-146-828.
JAŁÓWKA Limousine, 75%, 400kg., 7 zł. kg., okolice Dąbrowy Białostockiej. (0-85)712-27-88, 0796-801-166.
JAŁÓWKA mięsna, 2-tygodniowa, 400 zł. Kalinowo, 0607-793-721.
JAŁÓWKA mleczna, wycielenie 07.2009, Puńsk, 3.500 zł. (0-87)516-14-22.
JAŁÓWKA mleczna, wysoko cielna, wyc. koniec lipca, 2.800 zł, ok.Sejn, (0-87)516-28-59.
JAŁÓWKA NCB, od dobrej krowy, wyc. 30 czerwca, 3.600 zł, k.Łap. 0512-145-664.
JAŁÓWKA po wycieleniu w maju, 2.500 zł. (0-87)569-65-82, po 18.
JAŁÓWKA po wycieleniu, 3.000 zł, Kurianki Drugie, (0-87)568-58-12.
JAŁÓWKA rasy mięsnej, wycielnona +cielak, 3.500 zł, gm.Zambrów, (0-86)271-75-54.
JAŁÓWKA spod oceny, wycielenie 1.07, wydajna matka, 4.200 zł. 0792-877-025.
JAŁÓWKA wycielona, 2szt, 2.800 zł\szt, Janów. 0503-619-332.
JAŁÓWKA wycielona, 3.000 zł, gm.Bakałarzewo. (0-87)569-34-02.
JAŁÓWKA wycielona, 3.500 zł, k.Siemiatycz. (0-85)656-82-48.
JAŁÓWKA wycielona, 3.600 zł, ok.Radziłowa. 0515-307-244.
JAŁÓWKA wysoko cielna, 2szt, wycielenie początek sierpnia, 3.000 zł\szt, Janów. 0503-619-332.
JAŁÓWKA wysoko cielna, 2szt, wycielenie połowa lipca, 4.300 zł\szt, gm.Czyżew. 0602-835-534.
JAŁÓWKA wysoko cielna, 2szt, wycielenie sierpień, 4.000 zł\szt, gm.Krypno. (0-85)716-92-44.
JAŁÓWKA wysoko cielna, czarna, wycielenie połowa lipca, 3.500 zł, ok.Zambrowa. (0-86)271-75-63 po 19.00.
JAŁÓWKA wysoko cielna, czarno-biała, wyc. połowa lipca, 2.900 zł, Brańsk. (0-85)737-63-37.
JAŁÓWKA wysoko cielna, gm. Zambrów, 3.200 zł. 0515-504-152.
JAŁÓWKA wysoko cielna, mięsna, czerwona, 600kg, wycielenie koniec czerwca, gm.Sztabin, 3.500 zł. (0-87)641-30-95.
JAŁÓWKA wysoko cielna, NCB, 450- 500 kg, 3.200 zł, (0-87)565-00-24.
JAŁÓWKA wysoko cielna, wyc. początek lipca, 3.200 zł, gm.Bakałarzewo, 0511-701-180.
JAŁÓWKA wysoko cielna, wycielenie (4.07.2009) 2.600 zł, ok.Czyżewa. 0695-824-690.
JAŁÓWKA wysoko cielna, wycielenie 20 lipec, 3.200 zł., gm. Prostki. 0693-391-327.
JAŁÓWKA wysoko cielna, wycielenie 5 sierpnia, 3.800 zł., okolice Szepietowa. (0-86)476-06-67.
JAŁÓWKA wysoko cielna, wycielenie koniec czerwca, 3.200 zł, gm.Bakałarzewo. (0-87)569-34-02.
JAŁÓWKA wysoko cielna, wycielenie początek lipca, 3.300 zł, gm.
Kulesze Kościelne. 0600-228-573.
JAŁÓWKA wysoko cielna, wycielenie początek września, ok.Suwałk, 3.500 zł. 0668-278-993.
JAŁÓWKA wysoko cielna, wycielenie połowa lipca, 2.600 zł. Pisz, 0661-654-561.
JAŁÓWKA wysoko cielna, wycielenie wrzesień, 2 szt. 5.200 zł. gm.Trzcianne, 0669-149-883.
JAŁÓWKA wysoko cielna, wycielenie wrzesień, 3.700 zł. (0-86)476-43-39.
JAŁÓWKA zacielona i do zacielenia, 2szt, od 1.700 zł-1.800 zł\szt, ok.Zambrowa. 0669-208-929.
JAŁÓWKA, 08.2009, Turośń Kościelna, 2.500 zł. 0726-336-766.
JAŁÓWKA, 16-miesięczna, 1.600 zł. ok.Moniek, (0-85)749-25-03.
JAŁÓWKA, 2 szt. wysoko cielne, 3.400 zł. gm.Poświętne, 0514-715-347.
JAŁÓWKA, 2szt, wysoko cielna, wycielenie połowa lipca, wysoka wydajność, 6.100 zł\szt, gm.Zawady. 0694-838-591.
JAŁÓWKA, 2szt, wysoko cielna, wycielenie sierpień, 3.600 zł\szt, gm.Kulesze Kościelne. 0660-693-959.
JAŁÓWKA, 350kg, do zacielenia, 1.700 zł, gm. Piątnica. 0692-972-285.
JAŁÓWKA, 6-miesięcy cielna, 2.500 zł. (0-86)476-07-20.
JAŁÓWKA, biało-czerwona, stado pod oceną, wycielenie 13.07, gm.Giby, 4.000 zł. 0607-870-914.
**JA

KLACZ roczna 3.500 zł. (0-85)730-98-16.
KLACZ sokólska, 22-miesięczna, dobra do dopłat, 5.000 zł, k.Bielska Podl. (0-85)739-18-24.
KLACZ sokólska, 22-miesięczna, dobra do dopłat, 5.000 zł, k.Bielska Podl. (0-85)739-18-24.
KLACZ sokólska, 3-letnia, 750 kg, 5.000 zł, Bielsk Podl. 0500-824-394.
KLACZ sokólska, 3-letnia, źrebna, wyź. czerwiec 2010r, 4.500 zł, pow.Bielsk Podl. 0501-179-556.
KLACZ sokólska, dobra do dopłat, 5.000 zł, lub zamiana na C-360, może być do remontu, k.Bielska. (0-85)739-18-24.
KLACZ sokólska, duża, źrebna, 3-letnia, wyźrebienie w sierpniu, 8.000 zł., Białystok. 0508-068-650.
KLACZ sokólska, gniada, 10-letnia, Knyszyn, 5.500 zł. 0501-760-548.
KLACZ sokólska, ok. 900 kg, 3-letnia, wyź. marzec 2010r, 6.500 zł, Bielsk Podl. 0514-808-130.
KLACZ wielkopolska,4- letnia, izabelowata, 4.500 zł, pow.Siemiatycze, 0511-925-039.
KLACZ z pochodzeniem, 4-letnia, 12.500 zł, Suwałki. 0517-662-824.
KLACZ zaprzęgana w wozie, do pracy w polu, do jazdy konnej, 6.000 zł., okolice Białegostoku. 0515-542-995.
KLACZ ze źrebakiem, 6.000 zł, ok.Bielska Podl. (0-85)739-18-24.
KLACZ ze źrebakiem, papiery, 5 lat, 6.800 zł., okolice Sidry. 0509-863-360.
KLACZ ze źrebakiem, 7-letnia, gniada, 5.200 zł, ok.Suwałk. 0514-991-663.
KLACZ zimnokrwista ze źrebakiem, kasztanka, 5-letnia, spokojna, 850 kg., 6.800 zł., Suwałki. (0-87)565-54-13, 0507-155-250.
KLACZ zimnokrwista, 14mc, 500kg, 2.800 zł, Krynki. 0517-874-195.
KLACZ zimnokrwista, 6- letnia, 840 kg, 5.000 zł, ok.Augustowa, 0601-663-927.
KLACZ zimnokrwista, ciemna kasztanka, 6-letnia, ze źrebakiem, źrebna, wyź.luty, 700 kg, 7.200 zł, gm.Sokoły. 0504-164-514.
KLACZ źrebna, 3- letnia, gniada, 850 kg, gm.Szepliszki, 5.000 zł, 0513-711-406.
KLACZ źrebna, wyź. 25 sierpień, spokojna, zaprzęgana, 5.400 zł, do neg, k.B-stoku, (0-85)650-43-72.
KLACZ, 1,5 roku, gniada, 3.500 zł., okolice Rajgrodu. 0663-321-924.
KLACZ, 10- letnia+ źrebak, 5.500 zł, Ełk, 0507-828-136.
KLACZ, 15-miesięczna, Suwałki, 5.500 zł. 0517-662-824.
KLACZ, 15-miesięczna, z pochodzeniem, 54.500 zł, Suwałki. 0517-662-824.
KLACZ, 1-roczna, 3.300 zł. gm.Choroszcz, (0-85)719-32-26.
KLACZ, 2,5 roku, źrebna, zimnokrwista, kara, 4.800 zł., koło Grajewa. 0502-068-111.
KLACZ, 2-letnia, gm.Białystok, 3.500 zł. 0888-036-971, (0-85)651-45-02.
KLACZ, 2-letnia, gniada, 3.500 zł. gm.Kowale oleckie, 0515-151-847.
KLACZ, 2-letnia, gniada, 4.000 zł. Raczki, 0604-818-594.
KLACZ, 2-letnia, gniada, obustonne pochodzenie, dobrze zbudowana, 4.500 zł. (0-85)650-54-16.
KLACZ, 2-letnia, gniada, spokojna, ok.Suwałk, 4.200 zł. 0509-286-676.
KLACZ, 2-letnia, małopolska, obustronne pochodzenie, ok.Siemiatycz, 3.500 zł. 0513-163-250, (0-85)655-60-78.
KLACZ, 2-letnia, sokólska, 4.600 zł. gm.Choroszcz, (0-85)719-32-26.
KLACZ, 2szt, roczna, 14-miesięczna, kara, Sokólska, ok.Augustowa, 3.600-4.300 zł. 0503-040-801.
KLACZ, 3-letnia, spokojna, 6.000 zł. ok.Poświętnego, (0-85)650-12-27.
KLACZ, 3-letnia, ujeżdżona, 5.500 zł, gm.Trzcianne. (0-85)738-58-85.
KLACZ, 4-letnia, gniada, duża, źrebna, spokojna, obustronne pochodzenie, wyź. luty 2010r, 7.300 zł, Choroszcz. (0-85)717-11-52.
KLACZ, 4-letnia, obustronne papiery, spokojna, 6.000 zł., Nowy Dwór. (0-85)722-62-23.
KLACZ, 4-letnia, zaźrebiona, +źrebak, Suwałki, 5.800 zł. 0696-432-220.
KLACZ, 5-letnia, kasztanka, wyźrebienie sierpień, 7.000 zł. (0-85)749-23-94.
KLACZ, 6-letnia, kasztanka, wyźrebienie lipiec, 5.400 zł. (0-85)749-23-94.
KLACZ, 7-letnia, dobra kondycja, pracuje w polu, wozię, co rok źrebna, 5.000 zł. (0-85)712-47-89.
KLACZ, do zaźrebienia, 6 szt. 4.500-6.500 zł. gm.Rutki, 0696-455-074.
KLACZ, gniada, 4-letnia, zaźrebiona, 5.500 zł. gm.Kowale Oleckie, 0515-151-847.
KLACZ, gniada, do jazdy i zaprzęgu, spokojna, 5.700 zł, k.B-stoku. 0515-542-995.
KLACZ, gniada, ok.Sokół, 6.800 zł. 0782-905-921.
KLACZ, jedno-, dwu-roczna, 4 szt. 4.000-5.200 zł. gm.Juchnowiec, 0791-598-918.
KLACZ, kasztanka, 3-letnia, zaprzęgana, ujeżdżona, 4.500 zł. ok.Sokółki, 0504-868-570.
KLACZ, obustronne pochodzenie, 4.200 zł. gm.Kobylin, (0-86)274-31-33.
KLACZ, roczna, okolice Suwałk, 2.500 zł. 0502-535-425.
KLACZ, siwa, 7-letnia, źrebna, 800kg, Suwałki, 6.000 zł. 0512-158-540.
KLACZ, Sokólska, 5.000 zł lub zamiana na ogierka ochronnego. (0-85)739-18-24.
KLACZ, szlachetna, pół-krwista, ze źrebakiem, gniada, srokata, 4-letnia, 5.000 zł. gm.Drohiczyn, (0-85)655-74-53, po 20.
KLACZ, wada przedniej nogi, ok.Zambrowa, 2.500 zł. 0606-419-745.
KLACZ, zaprzęgana, źrebna, wycielenie lipiec, 2 szt. 4.500-5.000 zł. gm.Platerów, (0-83)357-86-75.
KLACZ, ze źrebiętami, źrebne, licencja, 3 szt. 7.200 zł/szt. ok.Juchnowca, 0791-598-918.
KLACZ, zimnokrwista, kasztanka, jasna, 11-letnia, wyźrebienie lipiec, ok.Olecka, 5.800 zł. 0508-147-016.
KLACZ, zimnokrwista, źrebna, +źrebak, 5.800 zł. (0-85)738-40-65.
KLACZE 2 szt, ze źrebakami, chodzące w zaprzęgu, 5.500 zł/szt, ok.Suwałk. 0514-808-149.
KLACZE roczne, 2szt, kwalifikują się na dopłaty, Hajnówka, 9 zł/kg. 0607-274-387.
KLACZE roczne, kasztanki, 2szt, gm.Suraż, 3.400 zł/szt. 0798-216-066.
KLACZE sokólskie, 1.5-roczne, 2 szt, 3.500 zł/szt, Bielsk Podl. 0514-808-130.
KLACZE, 3-7-letnie, kasztanki, 3.500 zł/szt, k.Brańska. (0-85)656-89-82.
KLACZKA gniada, roczna, obustronne, pełne pochodzenie, 3.300 zł.do uzg. gm.Dąbrowa B-stocka, 0518-448-832.po 20.
KLACZKA sokólska gniada, 10 mies. spokojna, 3.500 zł, ok.Ciechanowca. 0666-508-621.
KLACZKA, 13-miesięczna i ogierek, 10-miesięczny, rasa konik polski, 2.000 zł., okolice Augustowa. 0721-152-777.
KNUR, 300kg, 3 zł\kg, Wys.Maz. 0504-361-889.
KONIE 8 szt, klacze, źrebaki, ogierek, 3.000-8.000 zł, gm. Poświętne. (0-85)650-12-78.
KONIK, roczny, 1.200 zł., Łomża. 0507-198-119.
KOŃ i 2 źrobki, 600 kg, 2.500 zł/szt., Giełczyn, (0-85)738-44-29, 0660-841-419.
KOŃ, 8- letni, Deniski, gm.Bielsk Podlaski, 5.000 zł, (0-85)654-55-61.
KOŃ, epoks, 5- letni, 11.000 zł, Brańsk, (0-85)733-73-35.
KOZA z 2 kozłętami, 200 zł, Knyszyn. (0-85)716-71-23, 0798-785-118. po 17.
KOZA z koźlętami, 200 zł, ok.Zambrówa, 0501-301-105.
KOZA, 2szt, kotna, Rutki, 150 zł/szt. 0692-875-267.
KOZA, koźlęta, 6-miesięczne, 3szt, gm.Łapy, 200 zł. 0509-466-662.
KOZIOŁ, ok.Sokółki, 100 zł. 0505-131-522.
KOZIOŁEK i reproduktor, 162 -1.000 zł., gm. Kowale Oleckie. 0607-507-811.
KOZY, 6szt, 500 zł, Łapy. 0604-350-786.
KOZY, kozły, 7 szt, 100-250 zł/szt, gm.Hajnówka. 0602-749-603.
KOZY, koźlęta, mleczne, 6szt, 50-100 zł/szt. (0-85)718-82-55.
KOZY, mleczna, 3szt, ok.Ełku, 250 zł/szt. 0660-102-602.
KOZY, młode, 4szt, ok.Suwałk, 40 zł/szt. (0-87)569-64-09.
KOZY, owieczki, 10 szt., 100 zł. szt., gm. Orlá. 0508-636-013.
KROW, 10-letnia, gm.Perlejewo, 3.300 zł. 0511-223-241.
KROWA 3-letnia z cielakiem, lub bez, 3.000 zł, do uzg, Suwałki. 0695-075-165.
KROWA 3-letnia, wycielona, 3.000 zł, Augustów. (0-87)643-52-92.
KROWA 8-letnia, po wycieleniu, gm.Łapy, 2.800 zł. (0-85)650-15-81.
KROWA czerwono-biała, 3-letnia, 2.700 zł, k.Zabłudów. 0660-734-920.
KROWA HF 4-letnia, gm.Sztabin, 3.600 zł. (0-87)641-41-61.
KROWA mleczna 6-letnia z cielakiem, 4.000 zł, ok.Białegostoku. (0-85)719-68-29.
KROWA mleczna pierwiastka biało-czerwona z cielakiem, 4.000 zł, gm.Przytuły. 0506-799-992.
KROWA mleczna, 8szt, likwidacja stada, 3.000 zł\szt, ok.Giżycka. (0-87)427-92-88.
KROWA mleczna, młoda, wycielona, duża, 3.900 zł, k.Sokół. 0694-363-239.
KROWA mleczna,po cielaku, 5 -letnia, 2.700 zł., Choroszcz. 0608-444-078.
KROWA młoda z cielakiem, 3 szt., 3.000 -4.000 zł. szt., gm. Nowe Piekuty. (0-86)476-18-43.
KROWA pierwiastka, wycielona, 2.000 zł, do neg, Sokoły. (0-86)274-10-89.
KROWA po 2 wycieleniu, 3.200 zł, gm.Szypliszki. 0694-211-682.
KROWA po pierwszym cielaku, 2.500 zł, gm.Sidra. (0-85)721-64-12.
KROWA po trzecim wycieleniu, z cielakiem, 3.000 zł, k.Śniadowa. 0501-609-017, 0516-275-881.
KROWA Simentaler, młoda, zacielona, wysokomleczna, zakolczykowana, paszport, 3.600 zł., gm. Kowale Oleckie. 0607-507-811.
KROWA wysoko cielna, 6- letnia, wyc. 11 sierpnia, 3.000 zł, 0600-117-881, (0-85)738-05-15.
KROWA z 1-szym cielakiem, 3.800 zł, Mońki. (0-85)716-21-51.
KROWA z 2-cielakiem, mieszaniec Limousine, ok.Dąbrowy Białostockiej, 4.500 zł. 0695-513-811.
KROWA z 2-cielakiem, wycielenie koniec lipca, 2.700 zł. (0-87)568-58-55.
KROWA z cielakiem 3.500 zł, Mońki, 0727-259-578.
KROWA z cielakiem, 2.600 zł, gm.Sztabin. (0-87)641-41-53.
KROWA z cielakiem, 3.000 zł, Borowskie Michały, 0781-293-980.
KROWA z cielakiem, 3.500 zł, gm.Juchnowiec, 0695-570-408.
KROWA z cielakiem, 3.500 zł, gm.Zambrów, (0-86)270-59-03.
KROWA z cielakiem, 75% limusine, ok. 2.500 zł, ok.Dąbrowy Białostockiej, 0502-932-730.
KROWA z cieliczką, 3.500 zł do uzg. Suwałki. 0695-075-165.
KROWA z drugim cielakie, 3.500 zł, Mońki, 0727-259-578.
KROWA z trzecim cielakiem, 3.800 zł., gm. Krypno. (0-85)716-92-55.
KROWA, 2szt z cielakami, 4-5letnie, gm.Boćki, 3.500 zł\szt. 0887-156-248, (0-85)731-30-90.
KROWA, 3.200 zł. (0-85)739-41-76.
KROWA, 4-letnia, cielak, gm.Juchnowiec, 3.200 zł. 0515-266-412.
KROWA, 5-letnia, po 3-cielaku, ok.Suwałk, 2.600 zł. 0505-715-733.
KROWA, 6szt, młode, cielaki, 1-2-wycielenie, ok.Szepietowo, 2.000-4.000 zł/szt. 0663-961-026.
KROWA, cielna, wycielenie koniec czerwca, 2.900 zł. Dąbrowa Białostocka, 0506-267-813.
KROWA, czarno-biała, po wycieleniu w maju, 3.000 zł., gm. Suwałki. (0-87)563-60-78.
KROWA, czerwono-biała, 6-letnia, 3.000 zł. gm.Trzcianne, 0697-201-411.
KROWA, dwa miesiące po wycieleniu, 2.000 zł, gm.Bielsk Podl. 0785-125-948.
KROWA, HF, 4-letnia, wycielenie 13.VI, wydajność 7000l. 4.100 zł. gm.Sztabin, 0505-573-342.
KROWA, jałówka, pochodzenie, ok.Suwałk, 4.800 zł. 0504-185-388.
KROWA, mleczna, 2szt, po 1-4-wycieleniu, duże, 4.600 zł/szt. (0-860476-34-49.
KROWA, mleczna, 9-letnia, wycielenie lipiec, gm.Sztabin, 2.300 zł. 0697-485-273.
KROWA, młoda, polska, czerwona, wycielona, dokumentacja, 5.000 zł. ok.Jeżewa, 0663-356-722.
KROWA, pierwiastka, czarna, +jałówka, mięsną, 3.700 zł. (0-85)716-82-82.
KROWA, pierwiastka, wycielenie lipiec, gm.Juchnowiec, 2.700 zł. 0515-266-412.
KROWA, po 3-wycieleniu, gm.Mońki, 3.500 zł. 0698-853-303.
KROWA, po pierwszym wycieleniu, 4.500 zł. (0-86)476-39-45.
KROWA, po trzecim cielaku, zacielona, 3.200 zł. gm.Trzcianne, 0669-149-883.
KROWA, po wycieleniu, gm.Grodzisk, 2.800 zł. 0608-072-341.
KROWA, wyc. 20 lipiec, 2.900 zł, gm.Sidra. (0-85)721-64-12.
KROWA, wycielenie lipiec, 2.500 zł. (0-85)650-31-41.
KROWA, wycielona, na wycieleniu, wycielenie lipiec, 4szt, pow.Zambrów, 2.700-2.900 zł/szt. 0609-805-099.
KROWA, wysoko cielna, 3 szt. wycielenie początek lipca, 2.500-3.000 zł/szt. gm.Trzcianne, (0-85)738-45-70.
KROWA, z 1-cielakiem, Mońki, 3.800 zł. 0500-580-330.
KROWY 10-letnie, 2 szt, 2.500 zł/szt, gm.Michałowo. 0604-033-827.
KROWY 6 szt, 4.500 zł/szt, gm.Czyżew. 0511-621-226.
KROWY cielne, 2 szt, wyc. wrzesień, 3.200 zł/szt, k.Moniek. 0788-283-775.
KROWY mleczne, 2szt, gm.Dąbrowa Białostocka, 3.000 zł/szt. 0697-725-352.
KROWY, 10 szt., gm.Suraż, od 2.500- 3.500 zł/szt., 0503-019-148.
KROWY, mleczne, młode, 4szt, +jałówka, wysoko cielna, wycielenie 01.08.2009. ok.Zambrowa, 2.800 zł/szt. (0-86)271-24-08.
KROWY, pierwiastki, 2 szt, 3.000 zł/szt, k.Suraża. 0603-217-846.
KRÓLIK kalifornijski, nowozelandzki, 10 szt., Dąbrowa Białostoka, 5 -40 zł. szt. (0-85)712-15-99, 0603-385-388.
KRÓLIK Nowozelandzki, samiec, 80 zł., Wasilków. 0515-229-162.
KRÓLIK, gm.Sidra, 95 zł. 0605-958-509.
KRÓLIK, młody, 20szt, ok.Sokółki, 10 zł/szt. 0512-273-881.
KRÓLIKI młode, 9 szt, 20 zł/szt, gm.Juchnowiec. 0508-729-778.
KRÓLIKI rasy mięsnej, do hodowli, uboju, 10szt, Dąbrowa Białostocka, 5-40 zł/szt. 0603-385-388.
KRÓLIKI, 6 szt, 6 zł/kg, gm.Filipów. (0-87)569-33-47.
KRÓLIKI, belgijskie, 10 szt, 15 zł/szt, k.Knyszyna. 0665-952-087.
KRÓLIKI, olbrzymy belgijskie, szare, 10 szt, 25-100 zł/szt, gm.Szypliszki. (0-87)568-14-89.
KURA zielononóżka, 100 szt, Łomża, 5 zł/szt. (0-86)218-93-51.
KURKI i gąski, 100 szt., 10 zł. szt., gm. Turośń Kościelna. (0-85)650-30-25 po 20.00.
KURY, 50szt, 1,5-oczne, nioski, 5 zł/szt. (0-85)741-94-74.
LOSZKA, prośna, wyproszenie 03.09.2009. Wąsosz, 700 zł. 0721-762-521.
LOSZKI, 2 szt, 6 zł/kg, gm.Łapy. (0-85)715-54-95.
LOT gołębi, 60szt, 600 zł, ok.Bielska Podl. 0662-411-298.
MF 3070, (1987), 39.00 zł, gm.Brańsk, (0-85)737-15-15.
MŁODE loszki i knury, 10 szt., od 650- 1.000 zł/szt., gm.Augustów, (0-87)644-63-26.
OGIER 13-miesięczny, 3.000 zł, gm.Szypliszki. 0694-211-682.
OGIER 3- letni, gniady, 6.000 zł, Rajgród, 0663-321-924.
OGIER 5-letni, gniady, obustronne pochodzenie, ok.Łap, 8.500 zł. 0603-217-846.
OGIER karo-gniady, 7-letni, wpis do rejestru hodowli koni, 12.000 zł, ok.Suwałk. 0514-808-149.
OGIER polski, koń zimnokrwity, 4- letni, 80 punktów, 8.000 zł, gm.Suchowola, 0500-331-151.
OGIER roczny, 3szt, obustronne pochodzenie, ok.Łap, 3.500 zł\szt. 0603-217-846.
OGIER sokólski, licencjonowany, 9.000 zł, lub zamiana na innego, k.Bielska Podl. (0-85)739-18-24.
OGIER sokólski, 3- letni, 158x230x27, gm.Suchowola, sprzedam lub zamienię na sokólaka, gm.Suchowola, 0500-331-151.
OGIER, 2-letni, gniady, obustronne pochodzenie, gm.Dubeninki, 6.500 zł. 0604-174-581.
OGIER, 3-letni, pod siodło, 450kg, spokojny, ok.Zambrowa, 1.900 zł. 0886-630-502.
OGIER, roczny, kary, 5.200 zł. (0-85)730-97-84.
OGIEREK 3-letni, pod siodło, kasztan, ok.470kg, spokojny, gm.Zambrów, 1.900 zł. 0608-321-722.
OGIEREK arabski, roczny, 1.000 zł, ok.Suwałk. (0-87)567-98-69.
OGIEREK, huculski, roczny, 1.600 zł, gm.Narewka. 0793-455-702.
OGIEREK, roczny, szpakowaty, 500kg, 3.500 zł do uzg, gm.Bielsk Podlaski. (0-85)731-16-15.
OGIERKI roczne, 500 kg, 2 szt, 6.000 zł, Mońki. 0504-402-296.
OWCE wrzosówki, 20 szt, 5 zł/kg, Sokółka. (0-85)711-77-11.
OWCE wrzosówki, młode, 5szt, od 150 zł-200 zł\szt, Łapy. 0608-835-823, (0-85)715-22-05.
OWCE, 16szt, 220 zł/szt. (0-85)722-61-00.
OWCE, 8szt, 200 zł/szt lub zamiana na kuca. (0-85)715-67-91.
OWCE, mięsne, młode, 3szt, 250 zł/szt. (0-85)717-71-10.
OWIECZKI wrzosówki, ok.20szt, licencja, 250 zł\szt, gm.Kuźnica. 0509-024-957.
PROSIĘTA 9-tyg., 4 szt, 220 zł/szt, gm.Krasnopol. 0506-702-214.
PROSIĘTA, 10-tygodniowe, 4 szt., 500 zł. para, okolice Białegostoku. (0-85)742-20-89, 0608-401-228.
PROSIĘTA, 50szt, gm. Andrzejewo, 12 zł/kg. 0606-352-079.
PROSIĘTA, mięsne, 20szt, ok.Raczek, 200 zł/szt. 0691-883-196.
ROCZNA jałówka do zacielenia, ok.Augustowa, 1.550 zł. 0607-763-397.
SIANO, kostki, 8t, ok.Łap, 350 zł/t. 0604-479-055.
SŚINODZIKI warchlaki, 9 szt., 220 zł/szt., gm.Juchnowiec, 0508-729-778.
SZYNSZYLE, 11 szt, 30 zł/szt, Bielsk Podl. 0509-220-092.
ŚWINIA 120 kg, 5,20 zł/kg, gm.Szypliszki. 0694-211-682.
ŚWINIODZIKI, 2szt, 120kg, 600 zł\szt, ok.Korycina. 0504-526-575.
ŚWINKI wietnamskie, para, 60 kg/szt, Turośń Dolna. 0505-921-574.
TUCZNIK, 120kg,. 5 zł. kg., koło Łap.(0-85)650-22-01 po 20.00.
TUCZNIK, 2szt, 110-130kg, ok.Moniek, 5 zł/kg. (0-85)716-42-46.
TUCZNIK, 3szt, ok.120kg, 5 zł\kg, Tykocin. (0-85)718-76-19.
TUCZNIK, waga 160kg-180kg, 4.50 zł\kg, gm.Poświętne. 0663-576-193.
TUCZNIKI, 10szt, 120kg, 5.20 zł/kg. (0-86)274-31-71.
TUCZNIKI, 160 kg, 5szt. 4.90zł/kg. gm.Augustów, (0-87)644-90-12.
TUCZNIKI, 4 szt, 120-150 kg, 5 zł/kg, gm. Sztabin. 0608-754-191.
ULE warszawskie z nadstawkami z pszczołami, 10 szt, 200 zł/szt, gm.Dąbrowa B-stocka. 0695-937-001.
ULE wielkopolskie, 20 zł, Węgorzewo. (0-87)427-31-31, 0509-585-931.
ULE, 20 szt. Dadant, 230 zł/szt. ok.Bielska Podlaskiego, 0668-395-779.
WAŁACH 3- letni, sp, kasztan, 3.000 zł, gm.Dziadkowice, 0607-402-424.
ŹREBAK, 9-miesięczny, kasztan, 2.200 zł. (0-85)749-23-94.
ŹREBAKI młode, 380-500kg, 5.600 zł. 0664-966-757.
ŹREBAKI, 2 szt., i klacz, 3-letnia, 800 kg., 6,50-7 zł. kg., gm. Michałowo. 664966757
ŹREBIĘ 12- miesięczne, ok.Sokół, 3.500 zł, 0782-905-921.
ŹREBKA 9mc, matka zimnokrwista, 1.500 zł, gm.Suwałki. (0-87)563-70-79. po 20.
ŹREBKA roczna, 2.500 zł, gm.Wyszki, (0-85)739-56-42 po 20.
ŹRÓBKA, sokólska, obustronne pochodzenie, 13-miesięczna, 3.700 zł, do neg, gm.Krynki. 0514-393-796.
ŹREBKA 2-letnia, 600kg, 3.500 zł, do uzg, Sokółka. 0516-432-376.

MATERIAŁY DO PRODUKCJI

CZARNOZIEM, 100m-sześc, transport, B-stok, 40 zł/m-sześc. 0604-446-234.
CZARNOZIEM, 200msześć, Białystok, 40 zł/msześc. 0602-407-519.
FOLIA do sianokiszonki francuska i polska, 30 rurek, 190 zł/rurkę, Mońki, 0601-891-963.
FOLIA do sianokiszonki, biała, francuska, Suwałki, 199 zł. 0664-726-806.
FOLIE do balotów, francuska, Suwałki, 199 zł. 0664-726-806.
KOŁKI dębowe z izolatorem lub bez, do pastucha, 2,5-5 zł. 0508-343-421.
ŁUBIANKI plastikowe do truskawek, nowe, 200szt, gm.Sidra, 1.50 zł/szt. 0509-863-360.
ŁUBIANKI, plastikowe, nowe, do truskawek, 1000 szt. 1.50zł/szt. gm.Janów, 0606-227-718.
PIASEK, wywtorka 17 t, 230 zł, B-stok, 0511-784-204.
SALETRA amonowa, 10t., 1.000 zł. tona, Banie Mazurskie. 0602-288-054.
SKRZYNKI plastikowe, na warzywa, owoce, 40x30x11, 30szt, 3.50 zł/szt. (0-85)654-23-35.
SZKLARNIA 9x3,5 m, rury 60 mm, 2.000 zł, Białystok. (0-85)732-77-69 po 20.00.
WORKI, 1000kg, 200szt, Czyżew, 9 zł/szt. 0501-456-539.

ZIEMIA ROLNA

BIAŁYSTOK, os. Pieczurki, 0,5ha., 30 zł. mkw. (0-85)675-56-67.
BIELSK Podlaski, Kułaki, 0,48ha., dom, chlew murowany do remontu, 130.000 zł. (0-85)730-15-71.
BORKOWINY, pow.Olecko, las 9,6ha, świerk, brzoza, jesion, 50letni, Suwałki, 100.000 zł. (0-87)615-84-14, 0510-290-676.
BRZEZINA na pniu, 1 ha, 18.000 zł, do uzg, k.Wąsosz. 0510-366-695.
CIASNE, rolna, 1.400 mkw, środek wsi, 80 zł/mkw, 0880-502-453.
GM. Bielsk Podlaski, 2,23ha., łasu, 50-60 letni, 3 zł. mkw. 0505-015-472, (0-85)675-51-98.
GM. Krynki, 5,14 ha., orna, 70.000 zł. (0-85)722-88-54.
GM. Milejczyce, współudział w części 1/2 w 14 ha gospodarstwie, 53.000 zł, 0885-422-232.
GM. Narewka, 0,60ha., 30.000 zł. 0721-972-721.
GM. Orla, Olekszе, orna, 3,76 ha., 16.000 zł. ha. (0-85)739-13-12.
GM. Orla, Paszkowszczyzna, łąka, 0,92ha., 12.000 zł. (0-85)730-69-10.
GM. Świętajno, gospodarstwo rolne, 6,65 ha +budynki gospodarcze, zaciszne położenie, 250.000. 0602-263-772.
GM. Wąsosz, 12ha., klasa III, dom, budynki gospodarcze, murowane, 570.000 zł. 0782-032-982.
GM.AUGUSTÓW, gospodarstwo rolne, 15 ha, dom murowany, budynki gospodarcze, 500.000 zł. (0-87)644-91-17.
GM.AUGUSTÓW, Lebiedzin, 1,4ha, przy drodze asfaltowej, możliwość przekształcenia, 44.000 zł. 0601-663-947.
GM.BAKAŁAKARZEWO, Malinówka, przy trasie Suwałki-Olecko, 4,65 ha, 185.000 zł, 0504-410-623.
GM.BIAŁA Piska, rolna 28ha, 15.000 zł/ha. 0607-798-187.
GM.BIELSK Podlaski, 1,23ha łąki, 9.000 zł. 0604-379-311.
GM.BIELSK Podlaski, 4.30 ha, 17.500 zł/ha, 0692-127-297.
GM.CHOROSZCZ, leśna 5000mkw, blisko budynk, prąd, 58.000 zł. 0502-357-662.
GM.CHOROSZCZ, łąka 3ha, 50.000 zł. (0-85)749-10-71.
GM.CZEREMCHA, rolna, 28 ar, na uboczu wsi, asfalt, media w pobliżu, 3,50 zł/mkw, 0609-113-643.
GM.CZYŻE, 5ha, 60.000 zł. 0692-570-015.
GM.EŁK, Talusy, 30,08ha, 15.000 zł/ha. 0501-783-721, (0-87)523-05-24.
GM.GOŁDAP, 2,77ha, linia brzegowa jeziora Czarnego, 250.000 zł. (0-87)615-84-14, 0510-290-676.
GM.GONIĄDZ, orna 4ha, klasa IV-VI, 80.000 zł. 0604-284-375, 0668-818-711.
GM.GONIĄDŹ, łąka, 3,38 ha, 28.000 zł/ha, 0514-976-338.
GM.GRABOWO, las, 30-letni, 2 ha, 160.000 zł. 0880-217-821.
GM.GRAJEWO, Szymany, 6ha, 100.000 zł. 0695-647-939.
GM.HAJNÓWKA, 3.09 ha, 13.500 zł/ha. 0500-187-195.
GM.JUCHNOWIEC, rolna 3200mkw, 60 zł/mkw. 0510-686-781.
GM.KLESZCZELE, las 1ha, grunt, 30.000 zł. (0-85)685-09-80.
GM.KOBYLIN Borzymy, las, młody i stary, 2.70 ha, 40.000 zł. 0517-246-801.
GM.KRYNKI, młody las, 4 ha, 140.000 zł. 0664-768-702.
GM.KRYPNO, las mieszany, 1,98 ha, 100-letni, bez gruntu, 135.000 zł. 0602-320-561.
GM.KRYPNO, siedlisko, 0.35 ara, 35.000 zł. 0602-320-561.
GM.KUŹNICA, 2,1ha, w tym 0.3ha las, 25.000 zł. 0662-464-362.
GM.MRĄGOWO, 15ha łąki do skoszenia, 100 zł/ha. 0601-622-103.
GM.NOWOGRÓD, Grzymały, Mątwica, 1,3ha, 20.000 zł/ha. 0794-043-162.
GM.PŁASKA, Rudawka, 1,44ha, bezpośrednie sąsiedztwo Kanału Augustowskiego, śluza Kudrynki, 20 zł/mkw. 0509-124-363.
GM.SIDRA, Siekierka, 3.40ha, łąka, 12.000 zł/ha, 0510-510-682.
GM.SIEMIATYCZE, rolna, 4.13, 85.000 zł. 0512-549-402.
GM.SUCHOWOLA, Gierszczańskie, 6 ha, 15.500 zł/ha, 0600-942-056.
GM.SUCHOWOLA, łąka, 60 arów, nad rzeką Biebrza, 6.000 zł. 0506-255-702.
GM.SURAŻ, 2.5 ha, 3 zł/mkw. 0500-186-237.
GM.SUWAŁKI, 4000mkw, możliwość zabudowy, 50.000 zł. 0663-865-138.
GM.SUWAŁKI, rolna 17ha, 20.000 zł/ha. (0-87)563-81-37, po 20.
GM.SUWAŁKI, Udziejek, 3,4ha, możliwość zabudowy siedliskowej, widok na jezioro, 200.000 zł. 0500-196-379.
GM.SZYPLISZKI, rolna 5ha, 25.000 zł/ha. 0519-198-808.
GM.ŚNIADOWO, 33 ar, rolno-budowlana, 46.000 zł, (0-86)218-23-15, 0513-874-114.
GM.ŚWIĘTAJNO, rolna 1,09ha, staw, las 20arów, 28.000 zł. 0885-765-894.
GM.TRZCIANNE, las, 0.70ha, 25.000 zł. 0514-288-642.
GM.TRZCIANNE, wieś Bajki Stare, las, 0.80ha, 22.000 zł. 0514-288-642.
GM.TUROŚL, las 2ha, grunty, 48.000 zł. (0-86)278-63-86.
GM.TUROŚŃ Kośc, Niecki, możliwość zabudowy, 5.100 mkw, 190.000 zł. 0606-993-253.
GM.TYKOCIN, 4 ha, 5- klasa, +siedlisko, 150.000 zł, 0889-551-607.
GM.TYKOCIN, łąka 2,17ha, 32.000 zł. 0500-202-694.
GM.WYDMINY, 20arów, 150mkw budynek gospodarczy, przy jeziorze, 55.000 zł. 0518-389-024.
GM.ZABŁUDÓW, 0.92ha, 6 zł\mkw, do uzg. 0784-206-171.
GM.ZABŁUDÓW, 10ha z lasem, 30.000 zł\ha, do uzg. 0784-206-171.
GM.ZARĘBY Kościelne, Zakrzewo Kościelne, 3ha +siedlisko, 15.000 zł/ha. 0604-908-788.
HOŁÓWKI Duże, gm. Juchnowiec, 3.000 mkw., 50 zł/mkw. 0508-723-299.
HORODNIANY, las 0,90 ha, 20 zł\mkw. 0602-335-122.
HORODNIANY, las, 0,80 ha, 260.000 zł. 0602-335-122.
JANOWICE, gm.Juchnowiec, rolna 2ha, 10 zł/mkw. (0-85)749-59-39.
JUROWCE, łąka 1ha, przy rzece, 3 zł\mkw. (0-85)743-60-99.
K.AUGUSTOWA, rolna z możliwością przekształcenia, 1ha, pod lasem przy drodze asfaltowej, 4.000 zł/mkw. 0601-663-947.
K.B-STOKU, łąka, 1.60 ha, przy rzece Białka, 45.000 zł. 0784-289-804.
K.CIECHANOWCA, 7.700 mkw, linia brzegowa z rzeką Nurzec, 7 zł/mkw. (0-86)277-40-52.
K.GRAJEWA, 2ha., łąka, przy szosie, pod zabudowę, staw, 3 zł/mkw. (0-86)273-21-02.
K.SUWAŁK, rolna 5.083 mkw, 18 zł/mkw. (0-87)567-51-95.
K.SZYPLISZK, las świerkowy, 25-letni, 75 arów, 20.000 zł. 0509-690-945.
K.ZAMBROWA, orna+łąka, 3.7ha, 40.000 zł/ha. 0663-156-229.
KOL.ZABŁUDÓW, rolna 3000mkw, media, 30 zł/mkw. 0602-483-992.
KOŁO Grajewa, las, 3,70 ha, 50-letni, 150.000 zł. 0512-492-962.
LEŃCE, ok.Białegostoku, 3000mkw rolna, 130.000 zł. (0-85)653-83-07.
ŁĄKA do skoszenia, wydzierżawię, 100 zł. ha., Ełk. 0602-266-209.
ŁĄKA, Miejskie Nowiny, Mićkowa Hać, 1,97 ha, 15.500 zł/ha, 0601-163-085.
MARKOWSZCZYZNA, leśna, 3.300 mkw., 110.000 zł. 0692-629-368.
MIŁKOWICE Mańki, gm.Drohiczyn, gospodarstwo, 13 ha, dom drewniany, budynki gospodarcze, 400.000 zł, do uzg. 0600-037-108.
MODZELE Wypychy, gm.Łomża, 78 arów, 12.000 zł. 0507-632-647.
**

STEMPLE budowlane, około 300szt, wys 3m, B-stok, około 3 zł/szt. 0602-336-218.
SZTACHETY olchowe, 120x8x2 cm, przystępna cena. 0503-932-344.
SZTACHETY z olchy, 800szt. 0696-847-868.
SZYNY kolejowe do 50 zł\m. 0660-537-682.
SZYNY kolejowe, do 7 m dł. do 40 zł/m. 0519-370-907.
ZIEMIA z wykopów, 1.000 wywrotek. 0517-409-794.

SPRZEDAM

BALE lipowe, 1,2m-sześc, Augustó, 800 zł. 0725-388-475.
BALE na dom, nowe, 100mkw, ok.Łomży, 13.000 zł. 0600-289-289.
BALE, świerkowe, gr 5cm, 10m-sześc, Augustów, 650 zł/m-sześc. 0725-388-475.
BARAK, 4x2,5m., 2.000 zł., okolice Białegostok. 0663-586-084.
BARAKOWÓZ na działkę bez kół, stan db, 3.000 zł. 0664-966-757.
BARAKOWÓZ, 3.500 zł, k.B-stoku. 0605-365-614.
BECZKI plastikowe, 30-120l, 18szt, B-stok, 25 zł/szt. 0511-541-888.
BELKI drewniane, 9 szt. 10x18 cm, dł.10 m. 1.500 zł. ok.Supraśla, 0603-805-344.
BELKI, gr. 5cm, dł. 5m, 2.5 m.sześc, 600 zł/m.sześc, k.Łap. (0-85)650-53-96.
BLACHA 0.2mm, 10 szt. 170 zł/szt. Zambrów, 0660-327-522.
BLACHA, 200 arkuszy, 25 zł/szt. Dąbrowa Białostocka, 0505-602-211.
BLACHA, pręty, grube, 200kg., 1 zł. kg., Kuźnica. 0695-639-339.
BLOCZKI betonowe M6, 400 szt., 2,50 zł. 0885-990-196.
BLOCZKI wapienno-piaskowe, 1.500 szt, 1.50 zł/szt, gm.Brańsk. (0-85)737-37-28.
BOAZERIA, nowa, świerkowa, 10 mkw, 20 zł/mkw, Białystok, (0-85)662-09-17.
BOJLER elektryczny, nowy, 50L Ariston, 400 zł. Siemiatycze, (0-85)655-26-92.
BOJLER oraz wełownicę, stan bdb., Augustów, 600 zł, 0506-892-843.
BRAMA metalowa, kuta, 4 m, stan idealny, 1.700 zł, ok.Klukowa, 0608-803-776.
BRAMA metalowa, szer. 5m, wys. 1.5m, 300 zł, B-stok. (0-85)732-21-16.
BRAMA przesuwana, 4m., 1.500 zł. 0602-848-141.
BRAMA, bramka, metalowa, 3,6m, wys 150cm, B-stok, 1.000 zł. 0608-688-559.
CEGIEŁKA do wody, 1 szt., do 100 zł, gm.Kleszczele, 0513-669-005.
CEGŁA dziurawka, palona, 1.500 szt, 1 zł/szt, gm.Brańsk. (0-85)737-37-28.
CEGŁA szamotowa, 120szt, Suwałki, 1 zł/szt. (0-87)566-48-77.
CEGŁA z rozbiórki, 5.000 szt., 50gr. szt., Białystok. 0505-175-093, 0505-175-092.
CEGŁA żółto- czerwona, 1.000 szt., 1 zł/szt., B-stok, 0660-719-299.
CEGŁA, czerwona, poniemiecka, z rozbiórki, 2500szt, ok.Olecka, 0.75 zł/szt. 0508-147-016.
CEGŁY, bloczki fundamentowe, 1-2 zł/szt, 200 szt, Wasilków. 0600-831-681.
CEOWNIK 16, 35 mb, 35 zł/mb, Białystok. 0662-744-100.
CEOWNIK V, 20 szt., odcinki 1,20, 1.30 kg., Czarna Białostocka. 0503-535-002.
DACHÓWKA ceramiczna, brązowa, 340szt, 1 zł/szt. 0604-349-882.
DACHÓWKA poniemiecka, 1500szt, 30 gr/szt, ok.Olecka. (0-87)521-44-56.
DACHÓWKA poniemiecka, 4500 szt., 0,90 zł/szt., Kowale Oleckie. 0501-789-634.
DACHÓWKA poniemiecka, czerwona, 1.200 zł, 1.000 zł/całość. gm.Smolniki. 0792-444-582.
DACHÓWKA poniemiecka, z rozbiórki, 3500szt, ok.Ełku, 0,60 zł/szt. 0695-356-955.
DACHÓWKA, czerwna, niemiecka, 2.500 szt., 0,70 zł/szt., do neg., ok.Kolna, 0510-817-310.
DACHÓWKA, ProDach, 250mkw, Olszewo, 2 zł/szt. 0609-778-105.
DĄB suchy, 2.5mseś, 1.500 zł\mseś, gm.Nowogród. (0-86)217-52-76.
DĄB, gr 8cm, 5cm, 32mm, 10m-sześc, gm.Wyszki, 1.700 zł/m-sześc. 0501-398-792.
DESKA calowa, 5m-sześc, ok.Białegostoku, 450 zł/m-sześc. 0606-586-466.
DESKA calowa, osika, 3m-sześc, ok.Białegostoku, 300 zł/m-sześc. 0606-586-466.
DESKA sosnowa, calowa, heblowana jednostronnie, sezonowana, 30m3, 680 zł/mseśc. 0608-619-655.
DESKA, calowa, 10m-sześc, B-stok, 450 zł/m-sześc. 0503-154-719.
DESKA, sosnowa, sucha, 32mm, 3m-sześc, gm.Kolno, 600 zł/m-sześc. (0-86)278-71-69.
DESKA, sucha, świerkowa, 1,8m-sześc, gr 32mm, Turośń Kośc, 1.200 zł. 0604-582-199.
DESKI calówki, 4mseś, 400 zł\mseś, ok.Rutek. 0506-397-933.
DESKI calówki, sosnowe, suche, 10 mseśc., 550 zł. mseśc., okolice Białegostoku. 0506-036-439.
DESKI gr. 32 mm, dł. 4-5 m, na szalunek lub pod blachę, 2.mseśc, 600 zł, Grodzisk. 0698-480-275.
DESKI gr.3cm, szerokość 35cm, suche, 8mseśc, 600 zł/m-szesc. (0-86)476-39-45.
DESKI kolejowe, 50 mm, 2 m3, 700 zł/m3, Turośń Dolna, 0505-428-314.
DESKI sosnowe, podłogowe, 3,8 mm, wysezonowane, na podłogę, 3 mseśc, B-stok, 1.200 zł/mseśc. 0511-778-870.
DESKI sosnowe, suche, 5-ćwierciówki, 12 m.sześc, 550 zł/m.sześc, k.Ciechanowca. (0-86)277-47-39.
DESKI świerkowe, calówki, 6m. sześc, 600 zł/m.sześc, Augustów. 0725-388-475.
DESKI, 110- 190 cm,wc, działki, nbudy dla pas, 1,5 mkw, 400 zł, B-stok, (0-85)654-23-35.
DESKI, 5-ćwierciowe, 5 mkw, 25 zł/mkw, gm.Brańsk. (0-85)737-36-75.
DESKI, calówki i gr. 3.8 cm, ok. 3m.sześc, 500-600 zł/mkw., gm.Juchnowiec. (0-85)719-66-70.
DESKI, calówki, do kantów, gr. 2.5cm, dł. 5m, 1.5 m.sześc, 480 zł/m.sześc, k.Łap. (0-85)650-53-96.
DESKI, sosnowe, gr 32mm, gł 4m, 3m-sześc, ok.Szepietowa, 550 zł/m-sześc. 0509-737-009.
DESKI, świerkowe, gł 5cm, szer 50cm, 3m-sześc, B-stok, 650 zł/m-sześc. 0698-580-099.
DRUT kolczasty, 3 kłębki, 200 zł., gm. Andrzejewo. 0606-352-079.
DRUT żebrowany, 12, 2t, 1.500 zł/t, gm.Szepietowo. 0605-203-561.
DRZWI aluminiowe,zewnętrzne, 2- skrzydłowe, brązowe, 1.450 zł, Białystok, 0885-937-981.
DRZWI balkonowe 2,10x80 sokólskie, używane, 2 szt, 50 zł/szt, Dąbrowa B-cka. 0515-942-749.
DRZWI białe łazienkowe, z szybką lub bez, gładkie, 30 szt. 15 zł/szt. Białystok, (0-85)676-25-93.
DRZWI garażowe drewniane, nowe +futryna, 200x315 cm, 700 zł, Białystok. 0601-803-323.
DRZWI garażowe drewniane, ocieplone, dwuskrzydłowe z furtką 230x230 (z futryną), 150 zł, B-stok. 0609-724-828.
DRZWI garażowe, 225/265, 250 zł. (0-85)743-73-73.
DRZWI garażowe, drewniane, 2 -skrzydłowe, 2,3x2,3m., z futryną, 170 zł., Białystok. (0-85)676-32-17.
DRZWI garażowe, futryna, 420 zł. (0-85)676-22-45, po 17.00.
DRZWI garażowe, podnoszone, 230x220 cm, 500 zł. gm.Juchnowiec, (0-85)663-27-18.
DRZWI garażowe, podnoszone, futryna, 230/220, 600 zł. (0-85)663-27-18.
DRZWI harmonijkowe, drewniane, 2 szt. 70 zł/szt. Siemiatycze, 0693-050-727.
DRZWI pokojowe, łazienkowe, 2szt, stan bdb, B-stok, 50-70 zł. 0660-665-293.
DRZWI wejściowe, 4 szt, wewnętrzne łazienkowe, nowe, do bloku, białe, 50-150 zł/szt. (0-85)744-96-87, 0517-633-482
DRZWI wewnętrzne białe, 84 cm, 92 cm, 3 szt, Suwałki, 50 zł/szt. 0602-534-386.
DRZWI wewnętrzne białe, przeszklone, 60,70,80, stan idealny, 80 zł/szt., 0602-848-141.
DRZWI wewnętrzne, Porta, nowe, 90 cm. gruszkowe, lewe, z ościeżnicą, 450 zł. Suwałki, 0695-920-344.
DRZWI wewnętrzne, szer. 70, 80, 90 cm, 3 szt, 40 zł/szt, Grabówka. (0-85)740-22-93, 0600-733-240.
DRZWI zew, drewniane, pełne, ocieplone, szer 1m, 2-zamki, gm.Jaświły, 150 zł. 0692-027-201.
DRZWI, 60, 70, 80, 6szt, B-stok, 40 zł/szt. (0-85)654-23-35.
DRZWI, 80, 4szt, 40 zł/szt. (0-85)654-23-35.
DRZWI, szer.80cm, białe, pełne, używane, wewnętrzne, stan bdb. 60 zł. Dobrzyniewo, 0695-834-286.
DRZWI, zew, wew, 10szt, ok.Bielsk Podlaskiego, 40-100 zł/szt. (0-85)731-08-24.
DWUTEOWNIK, 140, dł.5 m, 25 zł/mb, Czarna Białostocka, 0605-570-305.
DYLE sosnowe, grubość 8 cm., 10 mseśc., 750 zł. mseśc., okolice Białegostoku. 0506-036-439.
ETERNIT, 70 arkuszy, nowy, 10 zł. szt. 0506-267-378.
EUROPALETY nowe, 120x80 cm, 200 szt, 20 zł/szt, gm. Poświętne. (0-85)650-12-78.
FORMA, do produkcji bloczków betonowych, na 135 szt. 25x25x14 cm. 3.500 zł. Białystok, 0501-680-051.
FORMY włoskie, sztukateria z silikonu, komplet, 15.000 zł. do uzg. gm.Juchnowiec, (0-85)663-27-18.
FRYZA dębowa, 50/80/125, 3m-sześc, Supraśl, 1.800 zł/m-sześc. 0787-789-441.
FRYZY dębowe na podłogę, schody, 120x10x3,2, 100mkw, Białystok, 80 zł/mkw. 0668-110-997, (0-85)743-31-98.
FURTKA metalowa z mocowaniami, używana, 160 zł., Augustów. www.wyprzedaje.prv.pl. 0513-849-335.
FUTRYNA, ościeżnica, metalowa, nowa, nie używana, 80 zł. Dobrzyniewo, 0695-834-286.
FUTRYNY metalowe, 60, 80 cm, 5 szt, 30 zł/szt, Grabówka. (0-85)740-22-93, 0600-733-240.
GRZEJNIK panelowy, pojedyńczy, 2 szt., dł. 180cm., 100 zł. szt., Kleosin. (0-85)663-23-48.
GRZEJNIKI aluminiowe, węgierskie, 35szt, Siemiatycze, 12 zł/szt. 0693-050-727.
GRZEJNIKI panelowe, podwójne, 60x80, nowe, 4 szt., 210 zł. szt., Białystok. (0-85)651-28-41.
GRZEJNIKI żeliwne, 100szt, Mońki, 8 zł/szt. 0502-534-720.
GRZEJNIKI żeliwne, 123 żeberka, 8 zł/szt, Siemiatycze. 0607-427-027.
GRZEJNIKI żeliwne, 150 żeberek, 9 zł/szt. 0792-636-056.
GRZEJNIKI żeliwne, 160szt, mało używane, Augustów, 5 zł/szt. (0-87)643-04-72.
GRZEJNIKI żeliwne, 24szt, B-stok, 10 zł/szt. (0-85)661-20-37, 0500-322-073.
GRZEJNIKI żeliwne, 90szt, Choroszcz, 8 zł/szt. 0608-444-078.
HANGAR, namiot blaszany 8x30m, gm.Boćki, 30.000 zł. 0514-005-654.
HANGAR, tunel, konstrukcja stalowa, kryty blachą, 12x20 m, 35.000 zł, pow.Bielsk Podl. 0503-042-975.
HANGAR, tunel, konstrukcja stalowa, kryty blachą, 7.5x12 m, 13.000 zł, pow.Bielsk Podl. 0503-042-975.
KABEL siłowy, miedziany, 5x4, sztywny, ok.110mb, Białystok, 7 zł/mb. 0506-137-081.
KABINA natryskowa +brodzik 90x90, Samplast, nowa, Łomża, 800 zł. 0600-896-436.
KABINA prysznicowa, używana, 90x90, szklana, głęboki brodzik, 500 zł. ok. B-stok, 0503-154-490.
KAFLE białe, 300 szt., II gatunek, 1 zł/szt., B-stok, 0660-719-299.
KAFLE piecowe, 300 szt., 1,50 zł/szt., Mońki, (0-85)738-53-20.
KAFLE piecowe, białe, 45szt, narożniki, 10szt, gm.Kleszczele, 1 zł/szt. 0513-669-005.
KAFLE piecowe, żółte, 165szt, narożniki, 30szt, gm.Kleszczele, 0,40 zł/szt. 0513-669-005.
KAMIEŃ bity, 100mkw, gm.Jeleniewo, 25 zł/mkw. 0507-420-793, (0-87)568-35-55.
KAMIEŃ bity, 30 mkw, 25 zł/mkw, k.Suwałk. 0518-507-376.
KAMIEŃ bity, kominek fundament, ogrodzenie, ok.100 mkw, 43 zł/mkw, Suwałki, 0691-462-323.
KAMIEŃ bity, polny, 100 mkw, 40zł/mkw, ok.Suwałk, 0694-153-703.
KAMIEŃ bity, różna wielkość, ok.70 mkw, 45 zł/mkw, Suwałki, 0600-747-141.
KAMIEŃ łupany, 30 mkw, 40 zł/mkw, gm.Jeleniewo, (0-87)568-34-38.
KAMIEŃ polny, bity, 150 mkw, 30-50 zł/mkw, k.Suwałk. (0-87)568-35-43.
KAMIEŃ polny, na skalniaki, 50 t, 20 zł/t, gm.Jaświły. (0-85)716-85-42.
KANTÓWKI 8cmx16cmx8,8m, 120szt, heblowane czterostronnie, 1.050zł/mseśc, 0608-619-655.
KIOSK Ruch, metalowy, na działkę, stan bdb, 1.250 zł, k.Sejn. k.Sejn. 0609-053-217.
KONSTRUKCJA metalowa wiaty, 30x12x4, 18.000 zł, Suwałki. 0504-017-943.
KONSTRUKCJE dachową, przęsła stalowe, 6 szt., 900 zł/szt., Zambrów, 0503-044-278.
KONTENER metalowy, 4,6/2,3m, Knyszyn, 2.700 zł. 0501-760-548.
KONTENER samochodowy, na działkę lub budowę, B-stok, 500 zł. 0607-504-829.
KOSTKA brukowa, koniczyna gładka, 50 mkw, 27 zł/mkw, Suwałki. 0604-392-322.
KOSTKA granitowa, 20x20 cm, 300 zł/t, Księżyno. 0604-105-629.
KOSTKA granitowa, rozbiórkowa, szara, 10x10 cm, 26t, 350 zł/t, Księżyno. 0604-105-629.
KRAWĘŻNIK granitowy, rozbiórkowy, 26t, 450 zł/t, Księżyno. 0604-105-629.
KRĘGI betonowe, 50 szt., 110 zł. szt., Bielsk Podlaski. 0508-523-497.
KRĘGI betonowe, fi 1m, wys. 5,5m, gr. ścianki 13 cm, 800 zł, Sokoły. 0604-421-365.
LAMPY oświetleniowe, uliczne, 8 szt, stan bdb, 100 zł/szt, gm.Dąbrowa B-stocka. 0511-993-384.
LICZNIK prądu, 20 zł, B-stok. (0-85)676-23-78.
LICZNIK siłowy, 3 fazowy, 100 zł, (0-85)566-73-31, 0608-410-504.
LINA stalowa gr. 23 mm, dł. 18 m, 15 zł/mb, ok.Zambrowa. 0691-378-100.
LISTWA, przypodłogowa, jesionowa, 1500mb, Hajnówka, 3 zł/mb. 0692-954-975.
LISTWY jesionowe 100x7x1,7cm, suche, 400szt, Hajnówka, 1.20 zł/szt. 0697-423-518.
ŁATY świerkowe, 4x5 cm, dł. 6m, 2 zł/mb, Augustów. 0725-388-475.
ŁATY zaimpregnowane,długie, 7 m listki, 4x5, 1.000 mb, 1,30 zł/mb, B-stok, 0508-076-906.
MURŁATY 14x14cm, 200mb, 1.050 zł/mseśc. 0608-619-655.
NAPĘD do bramy, Came, do 400kg, gm.Ełk, 1.000 zł. 0502-662-178.
OGRODZENIE betonowe, wys. 150 cm, dł. 100 mb, 4.800 zł, Sokoły. 0604-421-365.
OKNA 136x100 plastikowe, białe, nowe, 2szt, Białystok, 650 zł. 0788-030-252.
OKNA drewniane, 1.4x1.4 m, 2 szt, 50 zł/szt, (0-85)712-91-29. po 20.
OKNA drewniane, 2 szt., z futrynami, 207x150, 270 zł/szt., Supraśl, 0507-440-178.
OKNA drewniane, 30 szt, używane, 50 zł/szt, gm.Janów. (0-85)721-50-67.
OKNA drewniane, 3-szybowe, 150x150 cm, 2 szt, 120 zł/szt, B-stok. (0-85)676-23-78.
OKNA sokólskie 150x150, 3-szybowe, używane, 8 szt, 50 zł/szt, Dąbrowa B-cka. 0515-942-749.
OKNA sokólskie 3- szybbowe, 4 szt., 143x143, i drzwi balkonowe, od 80- 120 zł/szt., Bielsk Podlaski, 0501-933-360.
OKNA z rozbiórki, 100szt, 160/60, B-stok, 5 zł/szt. 0602-689-696.
OKNA, 60szt, 150/210, Grajewo, 20 zł/szt. (0-86)272-67-63.
OKNA, plastikowe, używane, 172/139, 2szt, B-stok, 400 zł/szt. 0505-040-746.
OKNA, plastikowe, używane, 172/139, 2szt, B-stok, 400 zł/szt. 0505-040-746.
OKNO drewniane, 2 szt., 1450x1450, stan db., 100 zł. szt., Czarna Białostocka. (0-85)710-28-97, 0728-661-442.
OKNO drewniane, 2 szt., 1960x1430, stan bdb., 100 zł. szt., Czarna Białostocka. (0-85)710-28-97, 0728-661-442.
OKNO PCV, 116x113, nowe, białe, Białystok, 380 zł. (0-85)651-28-41.
OKNO PCV, 2 szt., 117x144, Białystok, 420 zł. szt. 0885-937-981.
OKNO, 100 zł. (0-86)478-15-61.
PALETÓWKA sosnowa, dł 255, 20m-sześc, 140 zł/m-sześc. (0-85)721-80-86.
PALETY drewniane, 93/66, 250szt, Suwałki, 5 zł/szt. 0697-096-846.
PALETY przemysłowe, 60szt, Białystok, 10 zł/szt. 0508-978-927.
PALETY używane, 100 szt, 7 zł/szt, Bielsk Podl. 0606-233-786.
PANEL prysznicowy, z masażami, nowy, 300 zł. Białystok, 0660-272-540.
PARKIET dębowy, 9 mkw, 30 zł/mkw, B-stok. 0501-513-910.
PIANKA ociepleniowa do dachu, 50 mkw, listwy, 50 zł/mkw, gm.Szepietowo. 0510-694-720.
PILŚNIA, szara, 20 szt. 10 zł/arkusz, Wasilków, (0-85)674-70-79, 0604-755-562.
PIŁA tarczowa BTC-50, Białystok, 5.700 zł. 0667-421-798.
PLEKSA na świetliki, altanki, drzwi, okna, tunele ogrodowe, 10m, 800 zł, ok.Raczek. 0505-816-004.
PŁYTA tekstolitowa, gr. 1,5 cm, 122x112 cm, 700 zł, Białystok. (0-85)654-23-35.
PŁYTA wiórowa 80x120x16mm, 15szt, i inne wymiary, Augustów, 9 zł/szt. 0510-449-024.
PŁYTKA chodnikowa, rozbiórkowa, 35x35 cm, 1.000 szt, 1 zł/szt, Księżyno. 0604-105-629.
PŁYTKA elewacyjna, klinkierowa, 15 mkw., 10 zł. mkw., Białystok. 0512-238-250.
PŁYTKI chodnikowe, ok.300szt, 50\50\7, 6.50 zł\szt, gm.Szypliszki. 0502-907-211.
PŁYTY drogowe, 100/300, 5szt, Czarna Białostocka, 120 zł/szt. 0784-266-506.
PŁYTY ścienne żelbetowe, ocieplane, 98 szt, dł. 3 m, wys. 0,6-1,20m, 50 zł/szt, ok.Białegostoku. 0500-037-819.
PŁYTY warstwowe, gr.4 cm, 1.000 mkw, 45 zł/mkw, Ciechanowiec. 0697-590-223.
PODKŁADY kolejowe, drewniane, 50 szt., 60 zł/szt., 0502-091-831.
POJEMNIK pastikowy, 1000l, na palecie, 4szt, B-stok, 250 zł/szt. 0506-209-208.
PORĘCZ, dąb, jesion, klasa I, 200 mb., 40 zł. mb., Hajnówka. (0-85)683-29-20.
POZOSTAŁOŚĆ po budowie, na ogrodzenie, kontownik, rury, płaskownik, 350 zł. Białystok, 0602-655-234.
POZOSTAŁOŚĆ po budowie, obróbki blacharskie, kraty, rynchaki, rynny, z demontażu, 400 zł. Białystok, 0602-655-234.
PRZEWÓD elek, siłowy, 4x4, 33mb, B-stok, 6 zł/mb. 0500-767-728.
PRZEWÓD ydy, 5x10, 9 mb, 10 zł/mb, 10 zł/mb, (0-87)566-73-31.
PRZĘSŁA ogrodzeniowe, dł. 2m, wys. 1.25m, 100 szt, 120 zł/szt, Zabłudów. 0600-469-752.
PRZĘSŁA ogrodzeniowe, solidnie wykonane, z płaskownika, nadające się na bramę, wys:120cm, 5mb, Suwałki, 150 zł/mb. (0-87)565-14-16.
PUSTAK wentylacyjny Lewkowo, 67szt, 2,0 zł/szt. 0605-839-953.
PUSTAKI Max-220 188x288x220, 10.000szt, Ostrołęka, 2 zł/szt. 0668-165-655.
PUSTAKI żużlowe, 2.000 szt., nowe, 4 zł. szt., Bielsk Podlaski. 0508-523-497.
PUSTAKI, nowe, 50x22x18, 1000szt, Janów, 4 zł/szt. 0505-231-261.
RAMY okienne, drzwiowe, 10szt, st.bdb, idealne na szklarnie, Sokółka, 10-20 zł/szt. 0608-662-468.
RAMY okienne, oszklone z demontażu, 30 szt, 20 zł/szt, Łomża. 0507-869-000.
RURA, dł 2mb, śr 60mm, 50szt, B-stok, 23 zł/szt. 0662-744-100.
RURA, grubościenna, 4cm, ogrodzeniowa, na słupki, 200 mb, 8 zł/mb, Suwałki, 0885-538-095.
RURY na słupki, śr.52mm, 200 mb,dł. 2m., Białystok, 8.00 zł/mb. 0608-688-559.
RURY ocynkowane 2', dł 3 m, 16 szt, 12 zł/mb, Łapy. (0-85)715-66-83.
RURY ocynkowane 2', dł 3 m, 16 szt, 12 zł/mb, Łapy. (0-85)715-66-83.
RURY ogniowe, 30mb, ok.Sztabina, 500 zł. (0-87)641-41-40.
RURY stalowe, śr.9 cm, 150mb, 10 zł/mb, gm.Szpietowo, 0513-392-507.
RURY w odcinkach 2-metrowych, 60 szt, 16,50 zł/szt, Białystok. 0511-541-888.
RUSZTOWANIA warszawskie, 10 ramek, 50 zł/szt, Ciechanowiec. 0504-408-945.
RUSZTOWANIA warszawskie, 20szt, 52 zł/szt, Łapy. 0660-176-531.
RUSZTOWANIA warszawskie, nowe, lekkie, pomalowane, 30szt, 54 zł/szt. 0504-863-673, 0601-820-833.
RUSZTOWANIA warszawskie, typ lekki, nowe, 30szt, 53 zł/szt. 0505-611-998.
RUSZTOWANIE 2,5x2,5x1m, na kółkach, metalowe, Białystok, 350 zł. 0604-977-885.
RUSZTOWANIE warszawskie, 12ram, Białystok, 35 zł/szt. 0604-977-885.
RUSZTOWANIE warszawskie, 80 ramek, 50 zł. ramka, Łomża. 0697-070-522.
SCHODY metalowe 5,30x1,10, solidne, Zawady, 2.200 zł. (085)714-00-83.
SCHODY, solidne, metalowe, 5,30 x1,10, 2.200 zł., Zawady, koło Jeżewa. (0-85)714-00-83.
SEDES, deska, 50 zł. (0-85)654-23-35.
SIATKA ogrodzeniowa, wys 1,50 m, 80 mb, 10,50 zł/mb, Białystok. 0722-540-641.
SIATKA ogrodzeniowa, wys.1.5m, 60mb, ocynk, 12 zł\m, Łapy. 0508-701-414.
SIDING z rozbiórki, biały, szary, 60mkw, +wełna mineralna, 5cm, 60mkw, B-stok, 1.000 zł. 0603-220-913.
SKRZYDŁA drewniane, 30 szt, stan db, 10 zł/szt, gm.Janów. (0-85)721-50-67.
SKRZYDŁA okienne, 10 szt, białe, brązowe, Suwałki, 20 zł/szt. 0602-534-386.
SKRZYDŁA okienne, 90x68 cm, 10 szt, 12 zł/szt, Grabówka. (0-85)740-22-93, 0600-733-240.
SKRZYNKA elektryczna, 300 zł, Wasilków. 0600-831-681.
SŁUPKI dębowe, 30 szt., dł. 2m., 5 zł. szt., gm. Grodzisk. 0791-032-363.
SŁUPKI ogordzeniowe z daszkami, dł.2 m, 100 szt., 18 zł/szt., B-stok, 0665-223-240.
SŁUPKI ogrodzeniowe, betonowe, ok.Augustowa, 100szt, 17 zł/szt. 0503-546-768.
SŁUPKI ogrodzeniowe, dł. 2m, 100 szt, 30 zł/szt, Zabłudów. 0600-469-752
SŁUPKI ogrodzeniowe, śr.42mm, dł.2m, 100szt, Białystok, 16 zł/szt. 0608-688-559.
SŁUPY drewniane 6 m, 10 szt., 580 zł.szt., B-stok, 0793-643-534.
SŁUPY, betonowe, dł. 6m, 12 szt, 160 zł/szt, Grajewo. 0609-224-516.
SPICHLERZ z bala, 4x5 m. 1.000 zł. gm.Szepietowo, 0513-392-507.
SPICHLERZ z dyla, 5x5m+ przystawka, stan bdb, 2.300 zł, pow.białostocki. (0-85)714-22-12.
SPICHLERZ zbożowy z bala dębowego, 4.70\3.70, ok.Ciechanowca, 1.700 zł, do uzg. 0511-664-159.
STAL ceowa, 120-160, 100mb, Janów, 2.50 zł/szt. 0505-231-261.
STEMPLE budowlane 2,65, 2,70, 700szt., 3 zł/szt., gm.Dobrzyniewo, 0698-714-820.
STEMPLE budowlane 270-280cm, 180szt, Mońki, 3.5 zł/szt. 0511-123-197.
STEMPLE budowlane, 2,73 cm, 200 szt., Choroszcz, 3,50 zł/szt., 0503-905-516.
STEMPLE budowlane, 250szt, wys 2,8m, ok.Tykocina, 3.50 zł/szt. 0504-148-374.
STEMPLE budowlane, 3m, 200szt, Kolno, 4 zł/szt. 0604-517-298.
STEMPLE budowlane, dł. 2.40-2.70 m, ok. 200 szt, 3 zł/szt, k.Choroszczy. 0665-766-913.
STEMPLE budowlane, dł. 4,40, 2,70 , ok. 250 szt., 3 zł/szt., ok.Choroszczy, 0665-766-913.
STEMPLE budowlane, ok.200szt, ok. Białegostoku, 3zł/szt. 0505-516-823.
STEMPLE budowlane, różne długości, 1.800 mb, 1 zł/mb, Białystok. 0505-121-035.
STEMPLE używane z budowy, dł. 2,70 m, 50 szt., 3 zł/szt., Zambrów, 0662-731-569.
STEMPLE, 200szt, ok.Suwałk, 2,5 zł/szt. 0885-990-196.
STEMPLE, 3 zł/szt., 250 szt., B-stok, 0606-829-618.
STEMPLE budowlane, 150szt, 4 zł\szt, ok.Rutek. 0506-397-933.
STODOŁA drewnia, pod rozbiórkę na opał, 1.500 zł, gm.Kobylin Borzymy, 0660-831-856.
STODOŁA z desek do przeniesienia lub na deski, 17x8, Mielnik nad Bugiem, 4.500 zł, 0506-166-233, (0-85)656-12-49.
STODOŁĘ drewnianą do przeniesienie, 8x18 m, wys. 4 m, stan bdb., 12.000 zł, gm.Perlejewo, (0-86)277-11-04.
STOLARKA na dom, drzewo puszczelna lekierowane, drzwi wejściowe, 12 okien podwójnie szklane, 2.150 zł, 0503-644-224.
STOPIEŃ +podstopień dębowy na schody, 26 szt., 120 zł. szt. tel.793502539
STOPNIE, jesionowe, 40szt, Hajnówka, 100 zł/szt. 0692-954-975.
SZAFKI ubraniowe, BHP, metalowe, 5szt, B-stok, 120 zł/szt. 0607-504-829.
SZKŁO, 3 mm. 84x166 cm, 8 szt. 10 zł/szt. Czarna Białostocka, 0605-570-305.
SZTACHETY 1,60m, 900 szt., 1,80 zł/szt., B-stok, 0506-209-208.
SZTACHETY metalowe malowane, 1.000 szt., 4,90 zł/mb, B-stok, 0602-490-818.
SZTACHETY metalowe, malowane, 1.000 szt., 4,90 zł. szt., Białystok. 0602-490-818.
SZTACHETY ogrodzeniowe, 2.500 szt., 0,8 -200cm., 3,20 zł. szt., Białystok. 0506-036-456.
SZTACHETY olchowe 140cm, 1000szt, Białystok, 5 zł/szt. 0668-110-997, (0-85)743-31-98.
SZTACHETY olchowe z wałków, 1000szt, dł.1.60, 1.90 zł\szt, Grajewo. 0502-100-932.
SZTACHETY olchowe, 1500szt, Czarna Białostocka, 3,3 zł/szt. 0509-670-822.
SZTACHETY olchowe, wyrobione, 150 cm. 900 szt. 3.60 zł/szt. Białystok, 0505-459-940.
SZTACHETY sosnowe 1 m, 1.500 szt., 1 zł/szt., Rogale, 0508-507-480.
SZTACHETY sosnowe 160x10x2,5, ogrodowe, 300szt, Zabłudów, 3 zł/szt. 0511-046-786.
SZTACHETY świerkowe, dł. 120cm, 600 szt, 1.50 zł/szt, Suwałki. 0660-116-050.
SZTACHETY, 1.20-1,70 m, 400 szt, 1,90-3,70 zł/szt, Białystok. 0698-580-099.
SZTACHETY, 500 szt., 3 zł. szt., Boćki. 0692-635-970.
SZTACHETY, olcha, wys 120cm, szer 11cm, gr 3cm, 585szt, gm.Czyże, 3 zł/szt. 0607-371-220, (0-85)873-47-90.
SZTACHETY, olcha, wys 150cm, 900szt, B-stok, 2.40 zł/szt. 0506-209-208.
SZTACHETY, olszynowe, wyrobione, zaokrąglone, 150x10x2.5 cm, 1.000 zł, 5 zł/szt, B-stok. 0512-797-590.
SZTACHETY, szlifowane, zaokrąglone, 150\8\0.28, 2.50 zł\szt, ok.Sejn. 0721-502-003.
SZTACHETY, świerk, dł 1,2m, 1000szt, ok.Hajnóki, 3.00 zł/szt. 0504-528-278.
SZTACHETY, wys 130cm, 500 szt, B-stok, 1.80 zł/szt. 0505-459-940.
SZTACHETY, wys. 1,20, 1.000 szt., 2,5 zł. szt., okolice Zambrowa. 0790-287-329.
SZYNY kolejowe budowlane, 40m, 3.000 zł. 0664-966-757.
TARCICA topolowa, 5 mseśc., 400 zł. mseśc., Białystok. 0606-970-883.
TEOWNIK V, odcinki 1,20, 50 szt., 1.30kg., Czarma Białostocka. 0503-535-002.
TRALKI betonowe, 100szt, 6 zł/szt. (0-87)564-71-23.
TROCINY, wióry, ok. 50 mseśc. 14 zł/mseśc, ok.Dąbrowy B-ckiej. 0519-636-639.
TYNK Mozaikowy, 220 kg., 5.70 zł. kg. (0-85)667-22-02.
UBIKACJE drewniane, nowe, 2 szt, 580 zł/szt, Białystok. 0662-744-100.
UMYWALKA, nowy, B-stok, 50 zł. 0697-604-707.
UMYWALKA, sedes, wanna, używane, 30 -200 zł., Bielsk Podlaski. (0-85)730-50-03.
WANNA emaliowana z nogami, 170 zł., Białystok. 0885-937-981.
WANNA z prysznicem +szyba Duravit, biała, nowa, Uhowo, 2.600zł. 0501-825-598.
WANNA żeliwna, Suwałki, 100 zł . 0503-089-466.
WANNA, 150/60, nowa, B-stok, 150 zł. 0697-604-707.
WANNY, 2 szt., żeliwne, 165 cm, jak nowe, ok.B-stok, 110 zł/szt., 0503-644-224.
WAPNO, gaszone, zdołowane, 18-letnie, 2t, Porosły, 1.200 zł/t. 0501-268-008.
WATA szklana, gr.5 cm, rozbiórkowa, pełnowartościowa, 100 mkw, 4 zł/mkw, k.Bielska Podl. 0606-233-786.
WEŁNA szklana, z rozbiórki, pełno wartościowa, gr 5cm, 100mkw, Bielsk Podlaski, 4 zł/mkw. 0606-233-786.
WIĘŹBA dachowa, 10 mseśc. 620 zł/mseśc. Czarna Białostocka, 0669-039-832.
WIĘŹBA dachowa, 10 mseśc., 580 zł. mseśc., Boćki. 0692-635-970.
WIĘŹBA dachowa, 15 mseśc., 640 zł. mseśc., Suwałki. 0504-468-838.
WIÓRY z olchy, suche, 20 worków, 3 zł/szt, Białystok. 0511-541-888.
WKŁAD do komina, ze stali kwasoodpornej, kpl, 8m, Białystok, 450 zł. 0604-977-885.
WŁAZ kanalizacyjny, żeliwny, nacisk, 40 t, komplet, 350 zł, B-st