Możemy pomóc hospicjum >>3

Mniej pieniędzy na opiekę nad ciężko chorymi

Rządzi, choć ma zarzuty >>2

Prezydent i zastępca z prokuratury wrócili do ratusza

DZIŚ
po południu / w nocy

2° 1°

>>2

GAZETA Białostocka
WSPÓŁCZESNA

Cena gazety w prenumeracie pocztowej 1,14 zł.

ISSN 0137-9488

www.wspolczesna.pl

5 listopada 2009
czwartek
217 (16897)
2,30 zł (w tym 7% vat)

Białystok >> Sąd wydał wyrok w sprawie interwencji funkcjonariuszy w Kleosinie

Policjant winny śmierci Niemca

Izabela Krzewska
ikrzewska@wspolczesna.pl

A. Zgiet

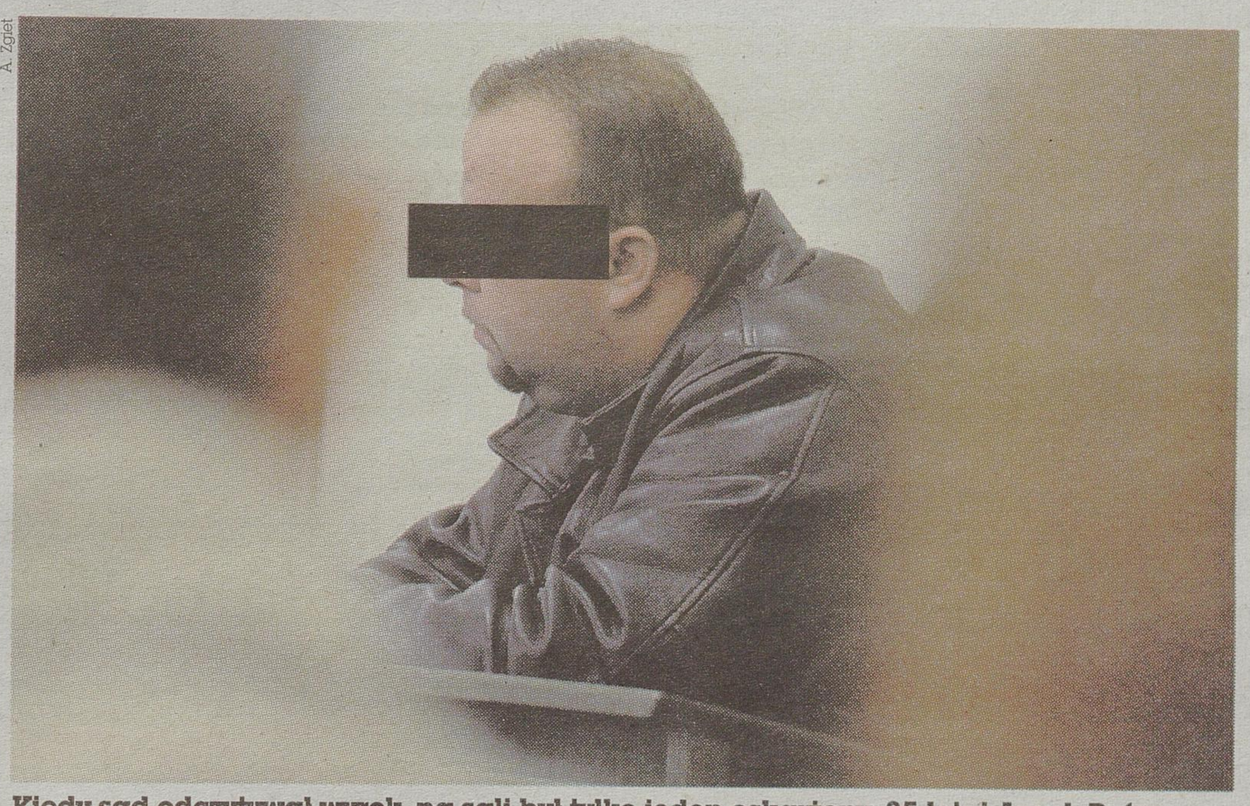

Kiedy sąd odczytywał wyrok, na sali był tylko jeden oskarżony, 35-letni Jacek R. (na zdjęciu). On i jego kolega Dariusz P. (32 l.) otrzymali kary w zawieszeniu.

Interwencja przeprowadzona była w sposób nieprawidłowy – podsumowała w uzasadnienia wyroku sędzia Aneta Kamieńska i uznała obu białostockich policjantów za winnych zarzucanych im czynów. W grudniu 2007 roku przyjechali oni na pętlę autobusową w Kleosinie, gdzie jazdę autobusów utrudniało auto zaparkowane na przystanku. Wobec braku reakcji kierowcy, obywatela Niemiec, na polecenia o opuszczeniu auta, funkcjonariusze zdecydowali się na użycie gazu obezwładniającego. W jego wyniku 26-letni Robin H. zmarł.

Za przekroczenie uprawnień i nieumyślne spowodowanie śmierci Jacek R. został wczoraj skazany na 2 lata więzienia w zawieszeniu na 4 lata. Jego koledze zaś, Dariuszowi P., sąd wymierzył karę roku i 3 miesięcy, zawieszając ją na 3 lata. Jemu prokuratura zarzuciła przekroczenie uprawnień i narażenie człowieka na bezpośrednie niebezpieczeństwo utraty życia lub zdrowia.

Co zawiniło śmierci Robina H.? Nieznajomość przepisów, problem z porozumieniem się z kierowcą, a może zniecierpliwienie policjantów, którzy chceli szybko zakończyć służbę i wrócić do domów, jak zasugerował prokurator z Olsztyna, gdzie prowadzono śledztwo? Pewnie wszystko po trochu. Zdaniem sądu i biegłych, policjanci użyli gazu nieprawidłowo: w zamkniętym pomieszczeniu, ze zbyt bliskiej odległości i kierując bezpośrednio w twarz pokrzywdzonego. I to kilkakrotnie. Jacek R. wpuścił gaz przez uchyloną szybę w samochodzie. Później, gdy Niemiec wyskoczył z auta, ale nie dał się zakuć w kajdanki, zaczął się wyrywać i szarpać, policjanci... – Kilka razy prysnęli mu gazem prosto w twarz. Robili to na zmianę – relacjonował Tadeusz O., na którego zeznania powołał się sąd. Zaprzeczali temu oskarżeni, którzy do końca nie przyznawali się do winy. Później powalili go na ziemię, ale nadal nie mogli go obezwładnić. W dodatku Robin gryzł jednego z funkcjonariuszy w palec.

– Ten mężczyzna się dusił. Prawdopodobnie walczył o życie – tłumaczyła zachowanie Robina H. Anna Niemcunowicz-Janicka, lekarz medycyny sądowej. – Łzawienie oczu, obrzęku powiek, a też pobudzenie psychoruchowe to typowe objawy działania tego gazu.

Przyczyną zgonu Robina H. było uduszenie na skutek obrzęku krtani. Sąd przyznał, że nie była to interwencja łatwa. Jak wynika ze stenogramu rozmów telefonicznych, Jacek R. i Dariusz P. konsultując się z dyżurnym stwierdzili, że pokrzywdzony zachowuje się „jak jakiś czub, chory psychiczne" albo jakby był pod wpływem środków odurzających. A ignorując ich polecenia stawia bierny opór. Mimo to sąd uznał, że funkcjonariusze popełnili błąd właśnie na samym początku, kiedy nie dostosowali się do obowiązujących przepisów i w tej sytuacji zamiast użycia gazu, nie wybili szyby i nie obezwładnili kierowcy. Ich błąd zakończył się śmiercią człowieka. Wyrok jest nieprawomocny. ▲

reklama

STRAŻAK ROKU

Prawie 12 tysięcy SMS-ów przyszło już do naszej redakcji w ramach Plebiscytu Strażak Roku 2009. To jednak jeszcze nie koniec, bo głosy na swoich ulubieńców można oddawać do 6 listopada do północy. Jeżeli Wasi kandydaci nie zajmują obecnie pierwszych miejsc, możecie im pomóc. SMS kosztuje zaś zaledwie 2,44 zł.

>>8

Już dziś: MAGICZNE STRONY ŻYCIA

- **Gotowanie według Pięciu Przemian – sprawdź, jak kolejność dodawania składników wpływa na smak potrawy**
- **Prezenty odpowiednie do znaku zodiaku, czyli pomysł na upominek zgodnie z horoskopem**
- **Symbolika snów – zwiastun nieszczęścia czy wyzwolenie lęków i emocji?**
- **Groty solne. Poczuj morskie powietrze w... mieście.**
- **Hawajski masaż Lomi Lomi – dłonie, które „tańczą" po ciele**
- **Przepisy z chińskiej kuchni – pasta z awokado, naleśniki kokosowe z bananami**

Kuźnica >> Wracał z polskiej placówki na Białorusi. Złapali go podlascy celnicy.

Były wicekonsul z Grodna przemycał papierosy

Podlascy celnicy na przejściu granicznym w Kuźnicy skontrolowali mężczyznę, który jechał prywatnym samochodem z Białorusi. Stwierdzili, że przewozi w bagażniku nielegalnie 122 kartony papierosów. Na dodatek kierowcą okazał się były polski wicekonsul, wracający właśnie do Polski z placówki w Grodnie.

Do zdarzenia doszło w sobotę, ale dopiero w środę sprawa ujrzała światło dzienne. Zresztą, nawet wtedy oficjalnie na temat „incydentu granicznego" nikt nie chciał się wypowiadać. Celnicy odsyłali dziennikarzy do Ministerstwa Spraw Zagranicznych, MSZ – do polskiego konsula generalnego w Grodnie.

– Słyszałem o tym incydencie, ale mogę powiedzieć tylko tyle, że żaden z pracowników aktualnie zatrudnionych w Konsulacie Generalnym RP w Grodnie nie miał żadnego incydentu granicznego – powiedział nam Adam Bernatowicz, konsul generalny RP w Grodnie. – Innych informacji nie udzielam.

Tylko nieoficjalnie udało się nam ustalić, że w sobotę na przejściu granicznym w Kuźnicy zatrzymano byłego już wicekonsula, który w piątek został odwołany ze swojej funkcji w dyplomacji, a w sobotę wracał z Grodna do Polski.

Mimo że nie miał do tego prawa, mężczyzna posłużył się paszportem dyplomatycznym podczas przekraczania granicy. Zapewne liczył na to, że z powodu takiego właśnie paszportu nikt nie skontroluje jego samochodu.

Stało się jednak inaczej. Funkcjonariusz służby celnej zażądał otwarcia bagażnika samochodu. A tam odkrył 122 kartony papierosów. Efektem jest sprawa karno-skarbowa, która już została wszczęta przeciwko byłemu wicekonsulowi. Sprawa trafi do sądu, który wyznaczy wysokość grzywny.

Druga sprawa dotyczyć będzie bezprawnego używania paszportu dyplomatycznego. Byłemu polskiemu dyplomacie grożą nawet dwa lata pozbawienia wolności. **(ka)**

bial

redaktor odpowiedzialny
Małgorzata Pawłowska

redakcja@wspolczesna.pl, bezpłatna infolinia 0800 127 067

GAZETA WSPÓŁCZESNA
5 listopada 2009
czwartek

Dziś >> 309. dzień roku

Imieniny **ELŻBIETY, SŁAWOMIRA**

wschód 6.33	**zachód** 15.48
wschód 17.07	**zachód** 10.18

forum.wspolczesna.pl

Komentarz do tekstu: „W dresie nie wpuszczamy"

~~XxX~~ W Białymstoku nigdy nie było i nie będzie prawdziwych selekcjonerów, o prawdziwym clubbingu możemy sobie tylko pomarzyć.

Podyskutuj na forum wspolczesna.pl

Widziałeś, nagrałeś, zrobiłeś zdjęcie

@ PRZYŚLIJ DO NAS

wspolczesna24@wspolczesna.pl

Lotto 3 listopada

- **Lotto:** 12, 14, 17, 21, 25, 36
- **Multi Multi (II):** 1, 4, 13, 19, 22, 23, 24, 30, 31, 44, 50, 52, 55, 56, 61, 63, 65, 68, 71, 79; Plus 55
- **Mini Lotto:** 8, 11, 16, 22, 23

Pogoda >> na jutro

po południu / w nocy

Białystok

3° 1°

Ciśnienie 995 hPa

Łomża

4° 2°

Ciśnienie 996 hPa

Suwałki

3° 1°

Ciśnienie 990 hPa

W dzień zachmurzenie duże. Wiatr umiarkowany, południowo-wschodni. W nocy pochmurno. Opady deszczu lub mżawki. Wiatr słaby i umiarkowany, poł.-wsch.

Kursy walut NBP

waluta	1$	1€	1£	1CHF
kupno	2,89▲	4,23▲	4,72▲	2,80▲
sprzedaż	2,95▲	4,32▲	4,81▲	2,85▲

GAZETA WSPÓŁCZESNA

Media Regionalne Spółka z o.o. 00-838 Warszawa, ul. Prosta 51. **Redakcja:** 15-419, Białystok, ul. św. Mikołaja 1; **Dyrektor Zarządzający Oddziału:** Krzysztof Paliński; **Redaktor Naczelny:** Konrad Kruszewski – tel. 085 748 74 00, fax 085 748 74 01; **Sekretariat Redakcji** – tel. 085 748 74 74, fax 085 748 74 73; **ODDZIAŁY REDAKCJI: Bielsk Podlaski** tel./fax 085 730 67 86; **Hajnówka** tel./fax 085 682 59 89; **Mońki** tel./fax 085 716 57 57; **Sokółka** tel. 085 711-20-18; **Suwałki**, ul. Mickiewicza 5, 16-400, tel./fax 087 566 30 00, 087 563 14 83, **Biuro Ogłoszeń** – tel./fax 087 566 57 26; **Łomża** tel. 086 216 78 99, 086 215 10 25; **Grajewo** tel./fax 086 272 89 15; **Projekt graficzny** Krzysztof Ignatowicz. **Druk:** Drukarnia w Ignatkach, Ignatki 40/2, 16-001 Kleosin

Biuro Reklam i Ogłoszeń tel. 085 748 74 30, **KRAMIK** tel. 085 748 74 48; **Przedstawiciele Handlowi** tel. 085 748 74 41, 42, 43

Prenumeratę przyjmują „RUCH" SA (Białystok, Ełk, Łomża, Ostrołęka), Urzędy Pocztowe oraz listonosze do 20. każdego miesiąca; informacje: **Dział Kolportażu** – tel./fax 085 748 74 24.

Nr indeksu 350133. Redakcja nie odpowiada za treść reklam i ogłoszeń.

Łomża >> Jerzy Brzeziński i jego zastępca z prokuratury wrócili do ratusza

Prezydent rządzi, choć ma zarzuty

Dzień po zatrzymaniu i usłyszeniu zarzutów w białostockiej prokuraturze prezydent Jerzy Brzeziński i jego zastępca Marcin Sroczyński (obaj zgodzili się na podawanie pełnych personaliów) powrócili do pracy w ratuszu. Ten drugi kilka godzin później, bo rano losy wniosku o jego tymczasowe aresztowanie ważyły się przed sądem.

– Obawa matactwa i grożąca podejrzanemu wysoka kara pozbawienia wolności w naszej ocenie były wystarczającymi przesłankami, aby taki środek zapobiegawczy zastosować, ale sąd wniosek oddalił – tłumaczył Adam Kozub, rzecznik Prokuratury Okręgowej w Białymstoku. – Warto jednak podkreślić, że sąd ocenił zasadność przedstawionych zarzutów, stwierdzając, że prawdopodobieństwo, iż w rzeczywistości je popełniono jest bardzo wysokie – dodaje.

Śledczy zapowiadają złożenie w najbliższym czasie zażalenia na tę decyzję.

Sroczyńskiemu postawiono zarzuty nakłaniania do podrobienia dokumentów oraz oszustwa na szkodę osoby prywatnej, od której nabył część udziałów działki leżącej w okolicach ul. Żabiej. Obecnie urząd miejski przeprowadza tam scalenie, co zapewne podwyższy wartość tej nieruchomości. Za oszustwo kodeks przewiduję karę do 8 lat więzienia.

– Całą zaistniałą sytuację odczuwam po prostu jako przykrą i niepozbawioną również aspektu politycznego – tłumaczył wczoraj Sroczyński. – Udziały w tej nieruchomości kupiłem po cenie zaproponowanej przez sprzedawcę.

Jego przełożony opowiedział wczoraj o kulisach zatrzymania.

Rano prezydent J. Brzeziński rozpoczął pracę w Urzędzie Miasta Łomża. Od postanowienia prokuratury się odwoła.

– O godz. 6 rano zatrzymano mnie i w tym samym czasie mojego zastępcę – relacjonuje Jerzy Brzeziński. – Ktoś zapukał do drzwi i żona je otworzyła. Widok policjantów nas zaskoczył.

Funkcjonariusze pozwolili dokończyć włodarzowi poranną toaletę i zabrali do Białegostoku.

Komentarz

Wniosek prokuratury, by wiceprezydenta Marcina Sroczyńskiego aresztować na trzy miesiące, to praktyka wyjątkowo niebezpieczna. Całe szczęście, że sąd ten wniosek odrzucił. Prokuratura twierdzi, że wiceprezydent może matactwić, dlatego powinien siedzieć w więzieniu. Tylko jak ma matactwić, skoro sprawa dotyczy nieprawidłowości w dokumentach, które to dokumenty, jak rozumiem, prokuratura już ma? A całą sprawę w urzędzie dawno już zakończono? Wydaje się, że prokuratura wnioskuje o areszt tym chętniej, im bardziej sprawa jest nagłośniona w mediach. Jeśli tak, to jest to fatalna praktyka. **Anna Mierzyńska**

– Wyjechałem z domu bez nakrycia głowy, bez pieniędzy, nie miałem samochodu – opowiada. – Do Łomży wróciłem bardzo późno.

W środę rano prezydent przyszedł do pracy w ratuszu.

– Odwołam się od postanowienia prokuratury, co do zawieszenia mnie w pełnieniu funkcji. Mam na to siedem dni – zapowiedział Brzeziński. – Zawsze działałem w interesie miasta.

Prezydent podkreślił, że nie jest w stanie przyjąć zarzutów stawianych mu przez prokuraturę, iż działał na rzecz osoby trzeciej.

– Będę normalnie sprawował swoją funkcję, bo od postanowienia do udowodnienia winy droga jest bardzo daleka, a ja jestem niewinny – tłumaczy Brzeziński. – Wciąż odbieram telefony i SMS-y z wyrazami wsparcia, to dla mnie bardzo ważne. **MDZ, KPI**

Region >> Chwytamy się każdej metody ochrony przed grypą

Maseczki idą jak świeże bułeczki

Chociaż w naszym regionie nie odnotowano żadnego nowego przypadku zachorowania na tzw. nową grypę A/H1N1, nie ma nawet podejrzeń tej choroby, z aptek znikły maseczki higieniczne. Świetnie sprzedają się też leki antygrypowe.

Jednorazowe maseczki znikły z aptek w czasie weekendu, gdy media zaczęły informować o epidemii na Ukrainie i Białorusi. Wczoraj nadal nie było ich w większości aptek. – Może będą jutro – powiedziano nam m.in. w aptece przy ul. Berlinga. – Zamówiliśmy 100 sztuk.

Czy będą, do końca nie wiadomo, bo maseczek nadal brakuje też w hurtowniach. Dlatego wiele zamówień z aptek nie zostało dotąd zrealizowanych. Ale jak usłyszeliśmy np. w hurtowni Cefarmu Białystok, maseczki powinny być dostarczone w tym tygodniu. Warto jednak pamiętać, że maseczki, zdaniem ekspertów, mogą chronić przed wirusami grypy tylko, gdy są zmieniane co kilkanaście minut.

Tymczasem choć epidemii grypy sezonowej i A/H1N1 w Polsce nie ma, Główny Inspektor Sanitarny zalecił kuratoriom oświaty monitorowanie absencji uczniów w szkołach. Gdy przekroczy ona 20 proc., kuratoria będą musieli informować GIS. **(luk)**

Monitorujemy

Cztery szkoły: w Białymstoku, Suwałkach, Michałowie i Juchnowcu, są już od września pod nadzorem sanepidu. W dniach 26-30 X nieobecnych z różnych powodów było tam od kilku do 20 proc. uczniów. Teraz będzie sprawdzane, ile osób nie chodzi do szkoły z powodu grypy.

Białystok >>

Pożegnamy pilotów w piątek

Lotnisko na Krywlanach w Białymstoku będzie miejscem ostatniego pożegnania 3 funkcjonariuszy straży granicznej, którzy zginęli w katastrofie śmigłowca w sobotę.

Właśnie tam, w piątek o godz. 13 odprawiona zostanie msza żałobna. Potem każda z rodzin ofiar pochowa swych bliskich na wybranym przez siebie cmentarzu.

W sprawie śmierci pograniczników nadal trwa śledztwo. Na Białorusi byli dwaj białostoccy prokuratorzy oraz biegły, którzy uczestniczyli w sekcji zwłok. Teraz prowadzone będą kolejne czynności dochodzeniowe. **(bisu)**

Dąbrowa Białostocka >>

Śmigłowiec uziemiony

Śmigłowiec Lotniczego Pogotowia Ratunkowego w Białymstoku został wczoraj uszkodzony. O jego śmigło zahaczyła parkująca karetka. Dziś specjalna komisja zadecyduje, czy może on latać, czy najpierw trzeba go naprawić.

Do kolizji doszło wczoraj przed godz. 13. Maszyna LPR wyleciała po chorego, który leżał w szpitalu w Dąbrowie Białostockiej. Właśnie tam karetka podczas parkowania lekko potrąciła śmigłowiec. Białostocki mechanik po sprawdzeniu stwierdził, że maszyna nadaje się do latania. Jednak szefostwo z Warszawy orzekło, że śmigłowiec nie zostanie dopuszczony do lotu przed zbadaniem przez komisję. Ta ma pojawić się w Dąbrowie Białostockiej dziś rano. **(bisu)**

Region >> Konta PKP Przewozy Regionalne odblokowane

Kolejarze jednak dostaną wypłaty

Pracownicy podlaskiego zakładu PKP Przewozy Regionalne otrzymają jednak wynagrodzenia. Decyzją sądu konta spółki, które komornik zajął w związku z 89 mln zł zadłużenia wobec PKP InterCity, zostały odblokowane.

Jak poinformował we wtorek zarząd, na razie tylko w zakresie wypłat pracowniczych. Pod koniec ub. tygodnia, pracownicy PKP PR zapowiedzieli w całej Polsce strajk, o ile zarząd nie spełni ich postulatów: gwarancji pracowniczych, pełnej i terminowej wypłaty wynagrodzeń oraz respektowania ustaleń wynikających z wcześniej podpisanych zobowiązań. 9 listopada otrzymają pensję, ale czy to odsunie widmo strajku?

– To tylko mydlenie oczu, a nie rozwiązanie problemu. Wciąż nie wiemy, jaka będzie nasza przyszłość – twierdzi Jerzy Grodzki, przewodniczący NSZZ „Solidarność" działającego w podlaskim zakładzie PKP Przewozy Regionalne. Wciąż istnieje zagrożenie, że kolei zabraknie pieniędzy na rachunki i zakup paliwa. 6 listopada ma się odbyć zebranie rady nadzorczej. Wtedy ma zapaść decyzja, czy zarząd złoży wniosek o upadłość czy też nie. Choć z prawnego punktu widzenia ułatwiłoby to spłatę wierzytelności, dla pracowników to zmniejszenie uprawnień.

– Najbardziej martwi nas ten brak pewności i ta przedłużająca się agonia spółki – podsumowuje Grodzki. **(ikd)**

bicl

redaktor prowadzący
Ewa Wyrwas

085 748 74 74

Białystok >>

Znieważył Hindusa i...

Popchnął i opluł studenta z Indii, wykrzykując przy tym rasistowskie hasła. 19-letniemu Michałowi W. postawiono zarzut znieważenia i naruszenia nietykalności cielesnej. Wczoraj sąd skazał go za to na rok więzienia w zawieszeniu na 5 lat oraz wyznaczył 500 zł zadośćuczynienia dla pokrzywdzonego.

Zdarzenie miało miejsce kilka miesięcy temu na jednym z białostockich przystanków.

– Oskarżony zaatakował pokrzywdzonego tylko z powodu ciemniejszego koloru skóry. To tworzy obraz naszego miasta jako miejsca nietolerancyjnego, o ksenofobicznych poglądach – mówiła sędzia Ewa Dakowicz. **(ika)**

@ PODYSKUTUJ
www.wspolczesna.pl

Białystok >>

„Zawiasy" za fałszywki

Kary po dwa lata w zawieszeniu na pięć i dozór kuratora otrzymali oskarżeni K.P. i M.K. (sąd zezwolił na publikację jedynie ich inicjałów). Dodatkowo będą musieli zapłacić grzywnę. Powód? Jeden z nich fałszował pieniądze, a obydwaj próbowali wprowadzić je do obiegu.

– Jeżeli oskarżeni swoje postępowanie rozpatrywali na zasadzie żartu, to chyba nie przewidzieli jego skutków – powiedziała sędzia.

Latem ubiegłego roku M.K. wydrukował kilkanaście banknotów, głównie o nominale 50 zł. Razem z kolegą próbował kupić papierosy w sklepach i na stacjach benzynowych w Jaświłach, Dąbrowie Białostockiej i Jeżewie. Obydwaj do winy przyznali się już na początku postępowania i dobrowolnie chcieli poddać się karze. Wyrok nie jest prawomocny. **(uk)**

Białystok >> Mniej pieniędzy na opiekę nad ciężko chorymi pacjentami

Możemy pomóc hospicjum

O jedną trzecią mniej za opiekę nad podopiecznymi hospicjum płaci od listopada podlaski oddział Narodowego Funduszu Zdrowia. Powód? Pustki w kasie urzędu.

Urszula Ludwiczak
uludwiczak@wspolczesna.pl

Białostockie hospicjum Dom Opatrzności Bożej może opiekować się 20 osobami w stanach terminalnych. Za taką opiekę płaci NFZ. Niestety, zazwyczaj są to pieniądze niepokrywające rzeczywistych kosztów leczenia. Koniec tego roku będzie dla placówki wyjątkowo trudny.

Mniej pieniędzy

– Od listopada NFZ zmniejszył nam o 30 proc. pieniądze, jakie dostawaliśmy do tej pory – mówi dr Tadeusz Borowski-Beszta, dyrektor hospicjum. – Według urzędników, powinniśmy przyjmować o jedną trzecią chorych mniej. Tylko jak mamy to zrobić? Oczywiście nie zmniejszymy liczby miejsc w hospicjum, bo i tak jest ich za mało w stosunku do potrzeb. Ale będą to dla nas dodatkowe koszty.

@ PODYSKUTUJ
www.wspolczesna.pl

A. Zgiet

Białostockie hospicjum może się opiekować 20 osobami w stanie terminalnym. Pieniądze z NFZ nie wystarczają.

NFZ daje, ile ma

Przedstawiciele podlaskiego oddziału NFZ tłumaczą, że do zmniejszenia ilości pieniędzy zmusza trudna sytuacja finansowa oddziału.

– Ale zmniejszamy kontrakt po wcześniejszym jego zwiększeniu – mówi Adam Dębski, rzecznik podlaskiego NFZ. – Na początku tego roku, gdy było więcej pieniędzy w oddziale, wyceniliśmy tzw. osobodzień w hospicjum na 200 zł, czyli więcej niż planowane wcześniej 160 zł. Taka umowa miała obowiązywać do końca kwietnia. Co miesiąc przekazywaliśmy hospicjum 117, 6 tys. zł. Od maja kontrakt miał się zmniejszyć do 82,2 tys. zł, ale udało nam się utrzymać większy kontrakt do końca października. Niestety, od listopada nie mamy już na to pieniędzy. Kończy się nam pula środków, jakie mogliśmy przeznaczyć w tym roku na rzecz hospicjum.

Jak zaznacza rzecznik, nie ma możliwości przeznaczenia większych pieniędzy na placówkę. Nie wiadomo też, jak będzie wyglądać kontrakt z hospicjum na 2010 rok.

– Nasz plan finansowy jest dopiero konstruowany – mówi Dębski. – Na pewno chcielibyśmy płacić hospicjum więcej, ale takie mamy możliwości.

Musimy pomóc

Hospicjum poza kontraktem z NFZ utrzymuje się tylko z datków ludzi dobrej woli. Jeśli ich nie zabraknie, nie będzie też problemów z dalszą opieką nad najcięższej chorymi. 20 miejsc to i tak za mało, jak na potrzeby miasta i powiatu białostockiego. Dlatego hospicjum się rozbudowuje. Inwestycja będzie zakończona, jeśli wszyscy ją wspomożemy. Można to zrobić biorąc udział np. w kwestach, które organizowane są raz w miesiącu w białostockich hipermarketach albo wrzucając tam datki do skarbonek stacjonarnych. ▲

Szukamy chętnych

Białostocka grupa Szczęściary, działająca przy Stowarzyszeniu Kontakt Miast Białystok-Eindhoven, raz w miesiącu prowadzi kwesty na rzecz rozbudowy białostockiego hospicjum. W ostatniej kweście udział wzięło ponad 370 wolontariuszy, zebrano niemal 30 tys. zł. Kolejna kwesta w białostockich hipermarketach już 14 listopada. Szczęściary szukają chętnych dorosłych, którzy chcą z nimi zbierać pieniądze. Kontakt pod nr. tel. 667 564 712 i 668 383 390 oraz 085 676 33 33.

Białystok >> Tadeusz Truskolaski w czołówce specyficznego konkursu na samorządowca roku

Jak podziwiać, to tylko naszego prezydenta...

Najbardziej podziwiany prezydent miasta w Polsce – kto to taki? Jest ich trzech, a wśród nich prezydent Białegostoku Tadeusz Truskolaski! Znalazł się on na tzw. krótkiej liście nominacji w ogólnopolskim konkursie na Najbardziej Podziwianego Samorządowca Roku.

Konkurs już po raz trzeci organizuje agencja PR, ale pod patronatem MSWiA, natomiast gospodarzem konkursu jest Centrum im. Adama Smitha. Samorządowcy zostali podzieleni na kategorie i teraz wybierany jest zarówno najbardziej podziwiany prezydent, jak i wójt czy marszałek. Z woj. podlaskiego nominacją może pochwalić się prezydent Tadeusz Truskolaski.

– Nie wiemy, kto zgłosił pana prezydenta do konkursu. Zgłoszeń dokonywali samorządowcy z całej Polski, z tym że nie można było zgłosić siebie – wyjaśnia Urszula Sienkiewicz, rzecznik prasowy prezydenta.

Prezydent jednak nie tylko został zgłoszony, ale także awansował na tzw. krótką listę nominacji. To lista, na której znalazły się nazwiska tylko trzech prezydentów z całej Polski: Ryszarda Grobelnego z Poznania, Wojciecha Szczurka z Gdyni i Tadeusza Truskolaskiego. Teraz właśnie z tej trójki wybrany zostanie samorządowiec z największymi osiągnięciami w tym roku.

Samorządowców ocenia się biorąc pod uwagę jakość pracy, innowacyjność, gospodarność, umiejętność zarządzania oraz wizerunek publiczny. O tym, kto zostanie laureatem konkursu, także zdecydują samorządowcy, przyznając każdemu kandydatowi swoje punkty. Wyniki konkursu poznamy 3 grudnia, podczas uroczystej gali.

Zapytaliśmy Zbigniewa Sulewskiego, który reprezentuje Centrum im. A. Smitha w Białymstoku, czy on podziwia prezydenta Truskolaskiego: – Jest bardzo mało ludzi, których podziwiam. I na ogół są to postacie historyczne – odparł. **(ka)**

@ PODYSKUTUJ
www.wspolczesna.pl

Komentarz

A ja podziwiam prezydenta Truskolaskiego. Bo niby dlaczego miałabym nie podziwiać? Miasto rozkwita, ulice nowe nam powstają, są nowe boiska i nowy rynek. Ale najbardziej podziwiam pana prezydenta za umiejętność zatrudniania ludzi, którzy na niego pracują. Choćby wiceprezydentów, którzy nie mają czasu na wyjazdy zagraniczne, ponieważ zajmują się dziesiątkami miejskich problemów. Albo niektórych urzędników, którzy starają się przebić przez biurokrację i zrobić coś sensownego. Pan prezydent z tego chętnie korzysta, bo świetnie dba o własny wizerunek. Coż, to trzeba podziwiać. Nie każdy potrafi tak zatroszczyć się o samego siebie. **Anna Mierzyńska**

Krótko

▲ **Białystok.** Policjant III komisariatu w czasie wolnym od służby we wtorek zatrzymał młodego mężczyznę, który najpierw próbował odjechać nie swoim mercedesem, a potem uderzył w twarz jego właściciela. Sprawca noc spędził w policyjnym areszcie. **(bisu)**

promocja
Wybieramy 3 NAUCZYCIELI WF
Więcej na str. 8.
bial

redaktor prowadzący
Ewa Wyrwas

85 748 74 74

www.wspolczesna.pl

> Zadzwoń do nas

> red. Szczepan Wróblewski

Czekam na opinie Czytelników dziś, w godz. 9-17, w pokoju dyżurnego Gazety Współczesnej (Biuro Ogłoszeń na parterze przy ul. św. Mikołaja 1)

nr tel. **0 800 127 067**
e-mail: dyzurny@wspolczesna.pl
nr Gadu-Gadu: **4616826**

Z prokuratury >>

Włamywali się do przedszkoli

Lista osiągnięć dwóch młodych mieszkańców Łap jest dość długa. Niestety, są to osiągnięcia... kryminalne. Prokuratura zarzuciła im łącznie 7 przestępstw: kradzieże, włamania do sklepów, piwnic, na działki, a nawet do straganów z odzieżą, szkół podstawowych i... przedszkoli.

Damian T. (19 l.) oraz Dariusz W. (22 l.) wkrótce odpowiedzą za swój czyn przed sądem. Białostocka prokuratura skierowała przeciwko nim akt oskarżenia. Grozi im od roku do 10 lat więzienia.

Ich łupem padały komputery, płyty z oprogramowaniem i sprzęt wędkarski. Ze szkół wynosili pieniądze, z przedszkola zaś płyty z oprogramowaniem.

Jednego z oskarżonych policja zatrzymała pod koniec lipca, w chwilę po tym jak włamali się do sklepu spożywczego. Mężczyźni zabrali stamtąd 48 puszek piwa i papierosy. Na widok patrolu zaczęli uciekać. Dariusza W. zatrzymano od razu, jego wspólnika następnego dnia.

Oskarżeni przyznają się do winy, ale minimalizują swój udział w przestępstwach. **(ika)**

Nasz patronat >> Ostatni projekt akcji „Żubr budzi Podlasie" wchodzi w życie

Goście są już coraz bliżej

GW patronat

To będzie jedyny taki film na Podlasiu. A może i w Polsce. Będzie golizna, ale tylko na papierze, będą mordercy rodem z czarnej komedii...

Urszula Krutul
ukrutul@wspolczesna.pl

Premiera filmu „Goście, czyli na wschodnich bezdrożach", stworzonego przez kolektyw filmowy Podlasie Makes Me Happy, już w piątek, 6 listopada o godz. 18.30 w kinie Forum (ul. Legionowa 5). Właśnie wtedy będziemy mogli zobaczyć wszystkie 8 nowel, składających się na jedną całość. Będzie momentami śmiesznie, momentami strasznie. A może uda się też uronić łzę?

– Nasza nowela to historia przyjaciół, którzy muszą dostarczyć tajemniczą skrzynię przez „zieloną granicę" na Białoruś – mówi Maciej Rant z Hermanos de Chamuco, grupy, która zrealizowała nowelę „Ty jesteś mądry, powiedz dla mnie".

I właśnie ci przyjaciele po drodze mają trochę oniryczne, trochę fantastyczne przygody. To mocno męska nowela. I tak pojawi się w niej dużo alkoholu i gołych bab... Co prawda tylko wydrukowanych. Jednak zapowiada się mocna i ciekawa rzecz.

Wśród nowel zobaczymy również „Mamobójców" Grupy Przeciąg w reżyserii Bartka Tryzny.

– Nie chcę za dużo zdradzać – mówi reżyser. – Mogę powiedzieć, że będzie to historia dwóch chłopaków, którzy postanawiają zabić matkę jednego z nich. Dla pieniędzy, dlatego, że jej syn nie chce już dłużej z nią mieszkać...

Czy się uda? Zobaczymy w piątek.

Podobnie jak we wszystkich innych nowelach, także i w tych pojawi się postać Obcego. W tej roli Anouar Abou-Hilal. ▲

Produkcja zrealizowana dzięki wsparciu programu: „Żubr budzi Podlasie". Współorganizator: Białostocki Ośrodek Kultury.

Kadr z noweli „Mamobójcy" Grupy Przeciąg w reżyserii Bartka Tryzny

„Ty jesteś mądry, powiedz dla mnie" w reż. Hermanos de Chamuco

Wygraj bilety

> Chcesz zobaczyć film „Goście...", spotkać się z twórcami i pobawić na imprezie premierowej? Dzwoń dziś o godz. 11 pod nr 85 748 74 66. Czekają dwa podwójne zaproszenia. Bilety w cenie 10 zł do nabycia w kasie Forum.

promocja

Dziś

▲ **Fama >>** Zaduszki Bluesowe rozpoczną się już dziś o godz. 20 w Famie. Wystąpią: F.B.I blues band, Nick Katzman & Romek Puchowski, Blues Flowers. Bilety do nabycia w kasie Forum w cenie 30 zł. Zaduszki Bluesowe zorganizowano po raz pierwszy w listopadzie 1983 roku. Poświęcono je pamięci pomysłodawcy najstarszego festiwalu bluesowego w Polsce – białostockiej Jesieni z Bluesem, ówczesnemu leaderowi Kasy Chorych – Ryszardowi „Skibie" Skibińskiemu. Żegnali go wszyscy wielcy muzycy bluesa. Od tego czasu impreza odbywa się cyklicznie. Przy okazji tych wydarzeń mieliśmy okazję gościć największe sławy światka bluesowego z Polski i z zagranicy. Zaduszki Bluesowe co roku cieszą się ogromną popularnością wśród białostockiej publiczności. Organizatorem imprezy jest Białostocki Ośrodek Kultury. **(uk)**

Konkurs >> Nie czekaj

Zadzwoń i wygraj!

McDonald's

Już jest! Amerykańska promocja w restauracjach McDonald's. Czekają na Was dwie kanapki: New York Beef Classic (na zdj.) i Hollywood Crispy Chicken oraz specjalne frytki amerykańskie. Jesienną ofertę restauracji wzbogaci też Sałatka Szefa.

Mamy dla Was zaproszenia na te przysmaki. Dzwońcie dziś o godz. 11 pod nr 85 748 74 66. **(uk)**

redaktor odpowiedzialny
Krzysztof Jankowski

85 730 67 86

www.wspolczesna.pl
GAZETA WSPÓŁCZESNA
5 listopada 2009
czwartek

Bielsk Podl. >> Przez pół roku będzie p.o. komendanta

Policjanci mają nowego szefa

Fot. K. Jankowski

M. Zwada (drugi z prawej) przekazuje komendę W. Rutkowskiemu (pierwszy z prawej) w obecności komendanta wojewódzkiego

Nowego szefa ma od wczoraj bielska policja. Został nim dotychczasowy wicekomendant wojewódzki mł. insp. Wojciech Rutkowski. Na stanowisku zastąpił insp. Mirosława Zwadę, który został awansowany na komendanta miejskiego policji w Białymstoku.

– Zmiany te nastąpiły po konsultacji z komendantem głównym policji – mówił insp. Igor Parfieniuk, komendant wojewódzki policji w Białymstoku. – Przez najbliższe pół roku mł. insp. Rutkowski będzie tylko pełniącym obowiązki bielskiego komendanta. Mam nadzieję, że po tym czasie przejmie tę funkcję na stałe.

Rutkowski ma 41 lat, pochodzi z Suwałk, gdzie był m.in. naczelnikiem sekcji ruchu drogowego, prewencji, a także wicekomendantem.

– Przed policją stoją nowe wyzwania i wraz z bielską załogą postaramy się im sprostać – zapowiadał nowy komendant. Wymieniał też swoje priorytety: miłą obsługę interesanta, walkę z przestępczością nieletnich oraz przemocą domową.

– Nowemu komendantowi mogę podpowiedzieć, by szczególnie starannie zadbał o atmosferę wśród pracowników oraz o współpracę z samorządami i innymi służbami mundurowymi – mówił insp. Zwada.

Komendant wojewódzki zapowiedział także, że część policjantów ze służby kryminalnej zostanie przesunięta do prewencji.

(jan)

Bielsk Podlaski >> Powstanie nowa stacja wodociągowa

Koniec suszy w kranach!

Mieszkańcy Bielska Podlaskiego będą w końcu opływać w... czystą wodę. Zapewni to wybudowanie nowej stacji wodociągowej przy ul. Norwida.

Krzysztof Jankowski
kjankowski@wspolczesna.pl

Przedsiębiorstwo Komunalne, które tę inwestycję zrealizuje, dostało już na ten cel dofinansowanie ze środków unijnych. Pokryją one 60 proc. kosztów budowy.

– Bez tych pieniędzy nadal na budowę stacji wodociągowej nie byłoby nas stać – przyznaje Jan Ostaszewicz, prezes Przedsiębiorstwa Komunalnego w Bielsku Podlaskim.

Nowa stacja ma powstać w ciągu półtora roku.

W kranach brakuje wody

Budowa stacji wodociągowej przy ul. Norwida ma bowiem już swoją długą i niechlubną historię.

– Ten temat drążymy już od 1987 roku – przyznaje Ostaszewicz.

To wtedy powstały pierwsze plany budowy obiektu. Stanął nawet fragment budynku, ale inwestycja nigdy nie została ukończona.

– W 1992 r. wybudowano tam kontenerową stację uzdatniania wody, która miała służyć przez kilka lat. A działa do dziś – przyznaje prezes.

Fot. K. Jankowski

– Do dziś Bielsk czerpie wodę z tymczasowej kontenerowej stacji z 1992 roku – mówi prezes bielskiego PK Jan Ostaszewicz

Kontenerowa konstrukcja na Norwida wspomaga jedynie podstawową stację przy ul. Jagiellońskiej.

– Ale ta jest z kolei kompletnym zabytkiem z lat 70.– mówi prezes.

Nic dziwnego, że w okresie największego poboru wody latem, na najwyższych piętrach bloków w kranach panuje susza.

– Ta inwestycja ma zapobiec kłopotom naszych mieszkańców – zapowiada burmistrz Bielska Podlaskiego Eugeniusz Berezowiec.

Będą lać na potęgę

Budowa stacji wodociągowej ma kosztować 8,5 mln zł netto, a 60 proc. tej sumy pokryją środki unijne.

– Nowa stacja pozwoli nam na podawanie w ciągu godziny 500 mześc. wody ze studni głębinowych – mówi Ostaszewicz. – Dziś nasze dwie stacje mają wydolność 300 mześc. na godzinę.

reklama

KOMANDOR
ul. Gen. F. Kleeberga 66
☎ 085-662-83-10
GALERIA KWADRAT
ul. W. Andersa 38
☎ 085-664-94-40
C.H. RYNEK SIENNY
ul. Legionowa 30
☎ 085-742-89-64
C.H. FASTY
ul. Przędzalniana 60
☎ 085-664-39-37

promocja

Piękne BESTIE podlaskich szos

szczegóły na: www.wspolczesna.pl

Pokaż swoje auto i pochwal się jego osiągami!

patronat medialny

wyślij zdjęcia i krótki opis na adres: auto.tuning@prasapodlaska.pl

redaktor odpowiedzialny
Urszula Subbotko

085 716 57 57

www.wspolczesna.pl

GAZETA WSPÓŁCZESNA
5 listopada 2009
czwartek

Hajnówka >> Spotkanie zespołu roboczego

Dyskutowali o granicach parku

Dyskusje na temat poszerzenia Białowieskiego Parku Narodowego wciąż trwają. We wtorek w tej sprawie odbyło się kolejne spotkanie w Hajnówce.

– Rozmowy prowadzono w ramach specjalnego zespołu roboczego, którego zadaniem jest wyznaczenie możliwych granic poszerzonego parku – informuje Magda Sikorska, rzecznik prasowy Ministerstwa Środowiska.

W spotkaniu wzięli udział samorządowcy, przedstawiciele ministerstwa, Lasów Państwowych, Białowieskiego Parku Narodowego i Regionalnej Dyrekcji Ochrony Środowiska.

– Minister przedstawił swoje propozycje rozszerzenia parku. Samorządowcy zadeklarowali, że do najbliższego poniedziałku przekażą swoje zdanie – wyjaśnia Magda Sikorska, rzecznik Ministerstwa Środowiska.

Jak twierdzi ministerstwo, strony doszły już do porozumienia w kwestii pomocy finansowej, jakiej po rozszerzeniu parku mogą oczekiwać samorządy.

– Powstała lista priorytetowych inwestycji, którą zaakceptowało ministerstwo – mówi rzeczniczka.

Nadal nie ma jednak zgody, które części Puszczy Białowieskiej mają należeć do parku.

– Warunki brzegowe ministerstwa są jasne. To powiększenie parku narodowego o 20 tysięcy hektarów, dzięki któremu jego obszar zwiększy się do 30 tysięcy hektarów – mówi Sikorska.

Rozmowy pomiędzy ministerstwem a samorządami trwają już od czerwca. W zamian za zgodę na rozszerzenie parku gminy powiatu hajnowskiego dostały obietnicę realizacji programu rozwoju o wartości 100 milionów złotych.

(jan)

Janów >> Konkurs rozstrzygnięty

Tkaniny pani Teresy najlepsze

Teresa Pryzmont z Wasilówki zdobyła pierwszą nagrodę w konkursie na tkaninę dwuosnowową, który we wtorek został rozstrzygnięty w Janowie.

Podobne konkursy odbywają się w Janowie od 17 lat. Ich organizatorem jest miejscowy Ośrodek Kultury.

Tym razem tkaczki musiały przygotować prace na temat „Pory Roku". Na konkurs zgłoszono 12 tkanin. Komisja konkursowa postanowiła przyznać jedną pierwszą nagrodę Teresie Pryzmont. Drugie miejsce zajęły prace Lucyny Kędzierskiej, Bernardy Rość i Danuty Radulskiej. Trzecią nagrodę otrzymały: Helena Gołko, Małgorzata Pepłowska i Filomena Krupowicz. Były też trzy wyróżnienia: dla Kazimiery Małkowskiej, Ludgardy Sienko i Alicji Kochanowskiej. **(db)**

Mońki >> Prace na skwerze przy ul. Dworcowej przedłużą się do wiosny

Będzie tu ładnie, ale później

U. Subbotko

Wycinka suchych drzew na zaniedbanym skwerze rozpoczęła się dopiero kilka dni temu

Dobrze, że w końcu rozpoczęły się tutaj jakieś porządki – mówi pan Andrzej z Moniek. – Lepiej późno, niż wcale – dodaje.

Według wstępnych planów magistratu, skwer przy ul. Dworcowej miał być odnowiony przed nadejściem zimy. Jednak już teraz wiadomo, że zakończenia prac możemy się spodziewać dopiero na wiosnę. Skwer znajduje się pomiędzy dworcem PKS a PKP i od lat stanowi nie najlepszą wizytówkę miasta.

– Niestety, porządki się przedłużą, ale ciągle mieliśmy wiele innych prac do wykonania – mówi Joanna Kulikowska, zastępca burmistrza Moniek. – Przeprowadziliśmy m.in. remont miejskich ulic i rozpoczęliśmy prace przy kanalizacji – tłumaczy.

Dopiero przedwczoraj rozpoczęto wycinkę obumarłych i starych drzew. Kolejnym krokiem ma być zasadzenie nowych krzewów. Reszta planowanych działań stanowi już dość odległą przyszłość.

Mowa tu o zamontowaniu samoczyszczącej toalety z fotokomórką, która ma być zakupiona jeszcze do końca tego roku, ale jej lokalizacja również może ulec zmianie. Niewykluczone, że może ona stanąć na miejskim targowisku. A jej ewentualny montaż jest uzależniony od momentu położenia kanalizacji na skwerze.

Na wiosnę planowane jest również ułożenie nowych chodników i postawienie ławeczek.

– Nie chcieliśmy podejmować pochopnych decyzji, bo wiążą się ze znacznymi kosztami – zaznacza Kulikowska. – Jeżeli chodzi o ławeczki i toaletę, to chcemy wybrać takie, które będą zarówno ładne, jak i trwałe. Bo w innym wypadku mogą stać się łatwym łupem dla wandali – podkreśla.

Koszt nowoczesnej toalety wraz z montażem wynosi ok. 100 tys. zł. Również na pozostałe prace miejski urząd miejski będzie musiał przeznaczyć ok. 50 tys. zł.

Tymczasem przyjezdnych w Mońkach wciąż będą witać piaszczyste i zaniedbane alejki, zniszczone krawężniki i dwie śmierdzące toalety toi-toi. Toteż większość mieszkańców nie jest zadowolona z tak wielkiej zwłoki.

– Jak zwykle, znowu wszystko się przeciągnie – narzeka Janusz Zubrycki z Moniek. **US**

promocja

KOLEKCJA
„Historia II wojny światowej"
do nabycia w punktach sprzedaży prasy

Cała prawda o wojnie

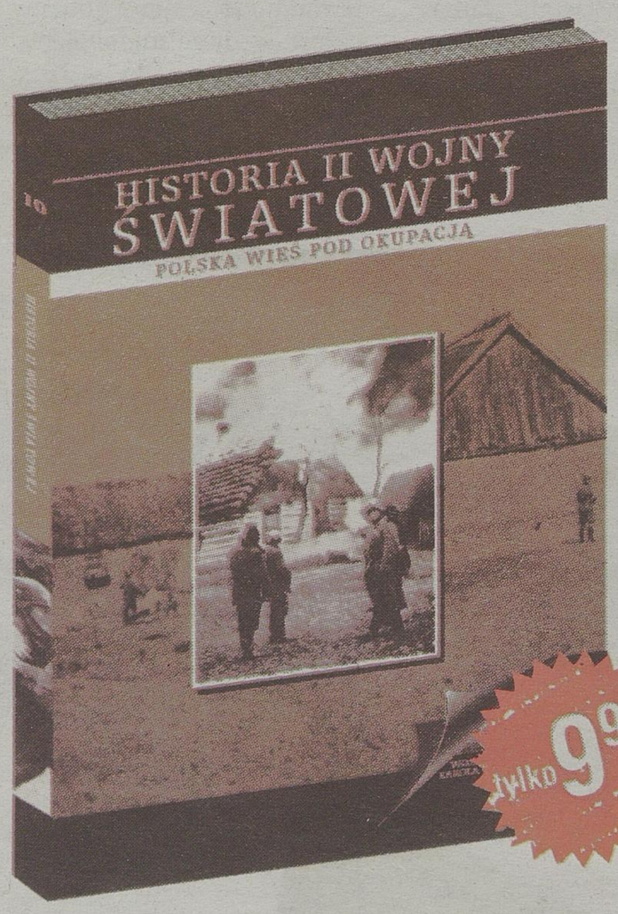

tylko 9,99

Aktualnie w sprzedaży
X tom:
„Polska wieś pod okupacją"

Jeżeli nie zdążyli Państwo kupić: tomu I „Kampania wrześniowa 1939 roku", tomu II „Agresja sowiecka 17 września", tomu III „Polska pod okupacją niemiecką", tomu IV „Polska pod sowiecką okupacją", tomu V „Polskie państwo podziemne", tomu VI „Za murami getta", tomu VII „Volkslista i kolaboracja", tomu VIII „Polski rząd i armia Wielkiej Brytanii", tomu IX „Obozowa rzeczywistość – oflagi i stalagi", mogą je Państwo nabyć w naszych biurach ogłoszeń w: Białymstoku, ul. św. Mikołaja 1 Łomży, ul. Dmowskiego 1e Ełku, ul. Pułaskiego 24 Suwałkach, ul. Mickiewicza 5 lok. 2.

Patronat nad kolekcją objęli: MINISTER EDUKACJI NARODOWEJ, MÓWIĄ WIEKI

Wydawca kolekcji: media regionalne, GAZETA WSPÓŁCZESNA

ZGŁOŚ SWOJEGO KANDYDATA
wybieramy
3 NAJPOPULARNIEJSZYCH
NAUCZYCIELI WF

Zasady zgłaszania kandydatów:
- smsem na nr 71051 (1,22 zł z VAT) o treści: nauczyciel, imię i nazwisko kandydata, nazwa szkoły, nr szkoły, miejscowość tj. np. nauczyciel, Jan Kowalski, szkoła podstawowa nr 100, Łomża
- telefonicznie nr 085 748 9655 lub 085 748 7480
- pocztą elektroniczną na adres: wwilinska@wspolczesna.pl
- listownie na adres: Gazeta Współczesna, ul. Św. Mikołaja 1, 15-419 Białystok z dopiskiem: NAUCZYCIEL

Na zgłoszenia czekamy do 13.11.2009 r.

Głosowanie I etap 6 listopad - 27 listopad 2009
Wyłonimy 10 najpopularniejszych nauczycieli, którzy przejdą do II etapu
Głosowanie II etap 3 grudzień - 28 grudzień 2009
Wyłonimy 3 najpopularniejszych nauczycieli

Finał oraz wręczenie nagród laureatom II etapu głosowania odbędzie się podczas WIELKIEJ GALI SPORTU w dniu 23 stycznia 2010 w Hotelu Gołębiewski w Białymstoku

GAZETA WSPÓŁCZESNA

Regulamin dostępny w Redakcji Gazety Współczesnej

redaktor odpowiedzialny
Justyna Muszyńska

redakcja@wspolczesna.pl, bezpłatna infolinia 0 800 127 067

GAZETA WSPÓŁCZESNA
5 listopada 2009
czwartek

Izrael >> Kapitanem statku, który szmuglował broń, był Polak

Załoga złapana na przemycie

Władze Izraela twierdzą, że broń, którą przewoziła polska załoga, prawdopodobnie pochodziła z Iranu. Możliwe, że transport przeznaczony był dla syryjskich terrorystów.

PAP/EPA

Kontenerowiec, który przemycał broń, kilka razy zmieniał nazwę, aby zmylić ewentualny pościg

Zarówno załoga, jak i kapitan statku, który przechwyciła na Morzu Śródziemnym marynarka wojenna Izraela, to Polacy – podało radio ZET. Jednostka przewoziła nielegalną broń. Izraelski wiceminister obrony sądzi jednak, że załoga nie jest zamieszana w przemyt – dodało radio. Nie wiadomo jednak, czy dotyczy to również kapitana.

Statek handlowy pływał pod flagą Antigui – twierdzi RMF FM. Został zatrzymany ok. 100 mil od portu w Aszdod. Izraelczycy podejrzewali, że szmugluje on broń. Na pokładzie odkryli amunicję oraz rakiety przeciwczołgowe – twierdzi radio. Media spekulują, że jednostka przewoziła broń dla działającego w Libanie szyickiego ugrupowania Hezbollah.

– Były tam trzy rakiety Katiusza, których celem było uderzenie w cywilów – TVN24 przytacza wypowiedź izraelskiego ministra Matana Vilnai.

Kontenerowiec Francop płynął prawdopodobnie z Iranu do Syrii. TVN24 dowiedziała się, że w czasie rejsu co najmniej kilkakrotnie zmieniana była flaga i nazwa statku, co miało zmylić ewentualny pościg.

Statek został jednak namierzony przez amerykańskie satelity niedługo po tym, jak wypłynął z portu. Podczas zatrzymania załoga nie stawiała oporu. ▲

W obiektywie

PAP/EPA

Ukraina >> Kraj nie radzi sobie z epidemią świńskiej grypy. – Brakuje nam lekarzy.– przyznała premier Julia Tymoszenko i rozważa, czy nie zaangażować do walki z chorobą studentów medycyny. Tymczasem gubernatorzy dotkniętych wirusem A/H1N1 obwodów proszą już najwyższe władze o wprowadzenie w kraju stanu wyjątkowego. **(IAR)**

Płock >> Śledztwo wobec polityka umorzone

Ziobro nie przekroczył uprawnień

Prokuratura Okręgowa w Płocku oficjalnie potwierdziła, że umorzyła śledztwo przeciwko Zbigniewowi Ziobrze. TVN24 przypomina na swojej stronie internetowej, że na początku bieżącego roku polityk usłyszał zarzut przekroczenia uprawnień i ujawnienia tajemnicy służbowej.

Rzecznik prokuratury Iwona Śmigielska-Kowalska poinformowała stację, że śledczy nie znaleźli dostatecznych dowodów świadczących przeciwko Ziobrze. I to stało się przyczyną umorzenia sprawy.

RMF FM przypomina, że Ziobro był podejrzewany o to, że na przełomie 2005 i 2006 roku ujawnił prezesowi PiS Jarosławowi Kaczyńskiemu materiały z postępowania w sprawie mafii paliwowej. Kaczyński był osobą nieupoważnioną do wglądu w akta, gdyż nie był wówczas członkiem rządu.

Ziobro tłumaczył jednak, że prezes PiS należał za to do Rady Bezpieczeństwa Narodowego. Miało go to uprawniać do zapoznania się z treścią dokumentów – dodała TVN24.

Stacja zaznacza, że Ziobro w ostatnim czasie zapowiedział, że złoży skargę na przewlekłość postępowania płockiej prokuratury. Były minister żądał też 10 tysięcy złotych odszkodowania, które chciał przekazać na cele charytatywne. ▲

Krótko

▲ **Warszawa >>** U dwóch braci, 12- i 16-latka, potwierdzono wystąpienie wirusa A/H1N1 – poinformowała TVP.Info. Stacja dodała, że nie chodzili oni do szkoły w okresie rozwoju choroby, dlatego prawdopodobnie nikogo nie zarazili. Świńską grypę potwierdzono też u 17-letniego studenta z Łańcuta i ciężarnej kobiety ze stolicy. Wirusa na pewno nie mają za to studenci Uniwersytetu Warszawskiego, którzy niedawno wrócili z ukraińskiej wymiany.

▲ **Poznań >>** Strażnik miejski, któremu prokuratura postawiła zarzuty korupcyjne, popełnił samobójstwo w swoim mieszkaniu pod Poznaniem – podało RMF FM. Do tragedii doszło we wtorek. Mężczyzna wraz z czterema kolegami był podejrzewany o to, że brał pieniądze za niewystawianie mandatów – przypomniało radio. Groziło mu 8 lat więzienia.

▲ **Warszawa >>** Były szef CBA Mariusz Kamiński odesłał pensję przesłaną mu przez biuro – podał „Dziennik". Dlaczego? Bo twierdzi, że nie jest już funkcjonariuszem CBA. Zapowiedział również, że wystąpi do sądu, jeśli nie otrzyma świadectwa służby i nie zostanie uregulowana sprawa jego zaległego urlopu – dodała gazeta.

▲ **Skarżysko-Kamienna >>** Były wiceminister zdrowia Krzysztof Grzegorek został skazany na rok i osiem miesięcy więzienia w zawieszeniu za korupcję. RMF FM dodało, że otrzymał też czteroletni zakaz wykonywania funkcji kierowniczych w służbie zdrowia.

▲ **Iran >>** W 30. rocznicę zajęcia amerykańskiej ambasady przez radykalnych studentów islam-

skich w Teheranie doszło do zamieszek. Według TVN24, policja starła się ze zwolennikami opozycji, którzy zorganizowali demonstrację. Padły strzały w stronę tłumu. Nikt jednak nie zginął. ▲

promocja

promocja

więcej na str. 8.

redaktor prowadzący
Ewa Wyrwas

85 748 74 74

Białystok >> Mostek przy ul. Orzeszkowej

Jaki z tego zakaz jazdy!

GW załatwiliśmy

Przez mostek przeznaczony tylko dla pieszych przejeżdżają samochody. Nic dziwnego. Znak zakazu jazdy jest zupełnie niewidoczny. Wyraźnie widać na nim jedynie niecenzuralne napisy.

Znak ten znajduje się przy mostku na końcu ulicy Orzeszkowej w Białymstoku. Poinformował nas o tym Andrzej Zaręba-Czereyski, mieszkaniec pobliskiego osiedla.

– Wielokrotnie widziałem jak przez most przejeżdżały samochody – mówi pan Andrzej.

Ulica Orzeszkowej nie jest ruchliwa. Rzadko pojawia się tu policja lub straż miejska. A kierowcy często jeżdżą przez most na ul. Branickiego. Unikają przy okazji przejeżdżania przez ulice Mickiewicza i Świętojańską.

Trudno powiedzieć, że łamią przepisy. W końcu biały znak z napisem określającym... tylną część ciała to nie zakaz jazdy.

– Most jest stosunkowo nowy, ale jeśli będą jeździć po nim auta, szybko się zniszczy. – twierdzi Andrzej Zaręba-Czereyski. – Domyślam się, że konstrukcja ta nie jest przystosowana do ruchu samochodowego.

Sprawę zgłosiliśmy do władz miejskich. Po kilku dniach otrzymaliśmy odpowiedź.

– Znak zakazu wjazdu na most zostanie wymieniony w najbliższych dniach – mówi Dariusz Korolczuk z Biura Komunikacji Społecznej Urzędu Miejskiego w Białymstoku. **(azda)**

A. Zgiet

Ten znak jest niewidoczny

Opinie

Próbna matura z matematyki to wciąż jeden z głównych tematów na www.wspolczesna.pl

▲ **Wenedhel**
www.wspolczesna.pl
Moim zdaniem, była banalna, co prawda, jestem w klasie matematycznej, ale wiadomości były tak elementarne, że uczeń gimnazjum byłby w stanie je rozwiązać.
A, i jeżeli uważacie, że osoba po liceum ma prawo nie wiedzieć, co to jest tg alfa, czy jak obliczyć pole trójkąta prostokątnego (którego wzór ma jeszcze w karcie wzorów), to współczuję. Matura podstawowa powinna obejmować nieco szerszy zakres wiadomości. **(wj)**

Nasz plebiscyt >>

Mamy ponad 40 zgłoszeń

Ponad 40 zgłoszeń wpłynęło już do naszej redakcji w ramach Plebiscytu na Najpopularniejszego Nauczyciela Wychowania Fizycznego. Na kolejne czekamy do 13 listopada.

Przypominamy, że tylko od naszych Czytelników zależy, który nauczyciel weźmie udział w plebiscycie. Kryteria ustalacie sami. Może chcecie któremuś z nich podziękować, albo uważacie, że ma wyjątkowy talent pedagogiczny? Z pewnością znacie też WF-istę, na którego zajęciach nie sposób się nudzić. Kupon zgłoszeniowy znajduje się na str. 6.

(bisu, jsz)

Nasz plebiscyt >> Kolejni kandydaci na Strażaka Roku

Głosuj na nr 10 i nr 11

Jeszcze tylko 4 dni można głosować na Strażaka Roku 2009. Głosować można m.in. na zaprezentowanych poniżej zawodowca i ochotnika.

Urszula Bisz
ubisz@wspolczesna.pl

Mirosław Chilimoniuk, strażak zawodowiec z Hajnówki w swoim fachu pracuje od 1993 roku. W tym czasie uratował wiele ludzkich domostw i istnień. Niedawno za jedno ze swoich dokonań został nagrodzony. Wraz z kolegą uratował cztery osoby. Pod koniec lipca wracali z urlopu, gdy w okolicach Doliwy na trasie Olecko – Giżycko natknęli się na wypadek drogowy. M.in. dzięki ich szybkiej pomocy nie było ofiar śmiertelnych wypadku.

Druh Antoni Stankiewicz zaś jest od 15 lat kierowcą w OSP w Sztabinie. Bierze udział niemal we wszystkich akcjach gaśniczych i ratowniczych na terenie gminy. Szczególnie wyróżnia się podczas ratownictwa drogowego, niosąc pomoc rannym w wypadkach, których jest wiele na niebezpiecznej drodze krajowej nr 8. ▲

Plebiscyt Strażak Roku 2009

Na Mirosława Chilimoniuka wyślij SMS na nr 72051 o treści ZAW.10

Plebiscyt Strażak Roku 2009

Na Antoniego Stankiewicza wyślij SMS na nr 72051 o treści OCH.11

promocja

JEDNOSTKA OSP

osp.1 OSP Goniądz

osp.2 OSP Suchowola

osp.3 OSP Mielnik

osp.4 OSP Nowodworce

osp.5 OSP Stary Laskowiec

osp.6 OSP Szepietowo

osp.7 OSP Choroszcz

osp.8 OSP Augustów-Lipowiec

osp.9 OSP Bańki

osp.10 OSP Jaziewo

osp.11 OSP Wizna

osp.12 OSP Jaświły

osp.13 OSP Złotniki

osp.14 OSP Michałowo

osp.15 OSP Konarzyce

osp.16 OSP Słucz

osp.17 OSP Stawiski

Głosować można w terminie **od 15.09.2009 do 6.11.2009** wysyłając SMS na numer **72051.** W treści SMS-a należy wpisać: OCH (kropka) numer ochotnika, **np. OCH.77,** ZAW (kropka) numer zawodowca, **np. ZAW.77** OSP (kropka) numer jednostki, **np. OSP.77** (koszt jednego SMS-a to 2,44 z VAT)

WYBIERAMY STRAŻAKA i JEDNOSTKĘ ROKU 2009!

Regulamin plebiscytu oraz wykaz nagród na stronie www.wspolczesna.pl/strazak

CZEKAMY NA WASZE GŁOSY
Prezentację wszystkich kandydatów znajdziesz na stronie www.wspolczesna.pl/strazak

Organizator: GAZETA WSPÓŁCZESNA
Patronat honorowy: ZWIĄZEK OSP RP, PODLASKIE
Sponsor: PRZEDSIĘBIORSTWO SPECJALISTYCZNE SPRZĘT-POŻ

zadzwoń do reportera
Wojciech Nowicki
wnowicki@prasapodlaska.pl 085 748 95 71

Kąpiel pełna aromatu

Olejki do kąpieli Naturalis to siedem preparatów: od rozgrzewającego cynamonu-pomarańczy (na zdjęciu) po orzeźwiającą zieloną herbatę-paczulę. Zawierają ekstrakt z nagietka i d-panthenol, pielęgnujące naskórek. Cena –14 zł/250 ml.

Krótko

▲ Nowe zasady przyznawania „becikowego"

Od 1 listopada, aby je otrzymać, trzeba będzie przedstawić zaświadczenie potwierdzające, że kobieta była pod opieką lekarza co najmniej od 10. tygodnia ciąży do porodu, przynajmniej raz w każdym trymestrze ciąży. Lekarze mówią, że to dobry pomysł, bo zdarzają się kobiety, które ani razu nie były w ciąży u lekarza. Podkreślają jednak, że trzy wizyty podczas całej ciąży to zdecydowanie za mało.

Są przypadki, gdy kobieta później niż w 10 tygodniu dowiaduje się o ciąży. Zasiłek z tytułu urodzenia dziecka, czyli becikowe to tysiąc złotych. Drugie tyle przysługuje najuboższym rodzinom, a w niektórych miastach, na przykład w Białymstoku, jeszcze 500 złotych.

W sumie najubożsi w Białymstoku mogą dostać dwa i pół tysiąca złotych. **(opr. zag)**

▲ Zdrowie z natury

Niezbędne Nienasycone Kwasy Tłuszczowe (NNKT) wzmacniają odporność organizmu, poprawiają pracę mózgu, wpływają korzystnie na układ krwionośny oraz zapewniają zdrowy wygląd skóry, włosów i paznokci. Organizm ludzki nie jest w stanie sam wytwarzać odpowiedniej ich ilości. Dlatego niedobory NNKT należy stale uzupełniać. Vitalen (prod. Agropharm) to suplement diety przygotowany na bazie olejów – z nasion wiesiołka i nasion lnu. Uzupełnia niedobory NNKT mogące pojawić się pod wpływem niewłaściwej diety, używek, nerwowego stylu życia oraz w wyniku procesów starzenia się.
Cena – 18-19 zł/60 kapsułek.

▲ Pamiętajcie o końcówkach

Serum wygładzająco-regenrujące do włosów (prod. Joanna) swe właściwości pielęgnacyjne zawdzięcza składnikom wykorzystywanym od wieków w medycynie ludowej. Zawiera silnie nawilżający miód oraz bogate w proteiny mleko. Nowe serum może być również nakładane na większe partie fryzury.
Cena – 6,50 zł/50 g.

(opr. now)

Cukrzyca >> Szacuje się, że w Polsce choruje na nią około 1,5 miliona osób

Cicha epidemia

Cukrzyca jest to choroba przewlekła. Jej podstawowym objawem jest podwyższony poziom cukru – glukozy we krwi.

Agnieszka Zalewska
azalewska@prasapodlaska.pl

Cukrzyca niejedno ma imię. Atakuje ludzi starszych, ale to również najczęstsza choroba przewlekła dzieci i młodzieży. W ciągu ostatnich 15 lat liczba diabetyków wśród dzieci się potroiła. Schorzenie dzieli się na następujące podstawowe typy:

Cukrzyca typu 1

Zwana jest także cukrzycą młodzieńczą bądź insulinozależną. Wywołana jest zniszczeniem komórek beta trzustki, odpowiedzialnych za produkcję i wydzielanie insuliny (insulina to hormon, który obniża poziom cukru we krwi). Ten rodzaj cukrzycy występuje częściej u ludzi młodych, ale nie tylko, ponieważ może również wystąpić u dzieci.

Podstawową metodą samokontroli cukrzycy jest oznaczanie stężenia glukozy we krwi

Jedynym możliwym leczeniem jest podawanie insuliny oraz właściwe odżywianie i wysiłek fizyczny.

Cukrzyca typu 2

Zwana jest również cukrzycą dorosłych i insulinoniezależną. W tym przypadku przyczyną podwyższonego poziomu cukru nie jest brak insuliny, ale jej nieprawidłowe działanie w organizmie – oporność na działanie insuliny.

Najczęściej towarzyszy jej otyłość oraz – bardzo często – nadciśnienie tętnicze. Ten rodzaj cukrzycy występuje najczęściej u ludzi starszych.

Początkowo leczenie choroby opiera się na stosowaniu odpowiedniej diety, dostosowanego do możliwości chorego wysiłku fizycznego oraz podawaniu doustnych leków przeciwcukrzycowych. Wszyscy jednak chorzy na cukrzycę typu 2 wymagają po pewnym czasie leczenia insuliną.

Cukrzyca ciężarnych

W grupie kobiet z cukrzycą ciężarnych istnieje wyższe ryzyko zachorowania w przyszłości na cukrzycę, w porównaniu z kobietami bez tego powikłania. Leczenie tej postaci cukrzycy powinno być prowadzone tylko w wyspecjalizowanych ośrodkach ginekologiczno-diabetologicznych.

Cukrzyca wtórna

Charakterystyczne dla tej postaci są towarzyszące jej inne zaburzenia lub zespoły chorobowe. Najczęstsze przyczyny cukrzycy wtórnej można podzielić na:

▲ polekowe – wskutek stosowania niektórych leków stosowanych w chorobach układu krążenia;
▲ niektóre choroby gruczołów dokrewnych, nadczynność tarczycy;
▲ genetycznie uwarunkowane choroby przemiany materii, przewlekłe zapalenie trzustki, rak trzustki. ▲

Opinia

> dr Iwona Jakubowska
diabetolog

Cukrzyca jest chorobą, w której szczególnie ważne jest nauczenie pacjenta, jak należy przyjmować leki, jak się odżywiać, a w końcu – jak żyć. Dlatego zapraszam wszystkie osoby, których dotyczy problem cukrzycy do uczestnictwa w Czwartkowych Obiadach u Dietetyków.

Czosnek >> Pamiętaj o nim, gdy łamie choroba

Antybiotyk schowany w małym ząbku

Czosnek z powodzeniem można używać, gdy boli nas gardło. Przynosi ulgę przy przeziębieniu i grypie, infekcji oskrzeli i płuc, infekcji przewodu pokarmowego.

Pomaga również w odbudowaniu przyjaznej flory bakteryjnej, np. po odbytych kuracjach antybiotykowych.

Naturalny antybiotyk

Czosnek jest skuteczną bronią przeciwko infekcjom bakteryjnym, wirusowym oraz pasożytniczym.

Zmiażdżony, świeży czosnek wydziela alicin – substancję, która działa silniej niż penicylina.

Czosnek działa też jako środek zmniejszający przekrwienie. Jest wspaniałym lekiem odkrztuśnym, stosowanym przy ostrym i przewlekłym zapaleniu oskrzeli, kokluszu i oskrzelowej astmie, jak również przy zapaleniu zatok, przewlekłym katarze, gorączce siennej i zapaleniu śluzówki nosa. Pomaga także w obniżaniu gorączki.

Ząbek na zdrowie

Jak stosować czosnek, aby „wyszedł na zdrowie"? Świeże ząbki czosnku ściera się, kroi lub miażdży i zjada się z dodatkiem mleka, miodu lub cytryny.

Pozostaje jeszcze kwestia zapachu. Dla zniwelowania ostrego aromatu czosnku proponujemy dwie metody.

Jedna to wypicie kilku kieliszków czerwonego wina. Druga polega na zjedzeniu świeżej natki pietruszki lub listków mięty, tymianku, czy selera.

Nie dla wszystkich

Stosując czosnek profilaktycznie należy codziennie zjadać jeden jego duży ząbek.

Przeciwwskazaniem do stosowania są ostre nieżyty żołądka i jelit, niskie ciśnienie krwi oraz karmienie piersią. **(opr. zag)**

Na przeziębienie

>

Składniki:
▲ 24 ząbki czosnku
▲ cztery cytryny
▲ jeden litr wody przegotowanej i ostudzonej
▲ sześć łyżek miodu

Sposób przygotowania:
Czosnek rozgnieść , zalać sokiem z cytryn i wodą. Wstawić na 24 godziny do lodówki, potem przecedzić i na koniec dodać miód.

reklama

bocian
CENTRUM POŁOŻNICZO-GINEKOLOGICZNE BOCIAN, G. Mrugacz, P. Pietrewicz Sp.j.
Białystok, ul. Akademicka 26, Tel. 085 744 77 00, kom. 0 602 636 656
POSIADAMY BOGATE WIELOLETNIE DOŚWIADCZENIE KLINICZNE I LABORATORYJNE
Oferujemy:
- LECZENIE NIEPŁODNOŚCI IVF (in vitro)
- DIAGNOSTYKĘ NIEPŁODNOŚCI
- LAPAROSKOPIĘ I HISTEROSKOPIĘ
- SZCZEPIENIA PRZECIWKO RAKOWI SZYJKI MACICY
- PROWADZENIE CIĄŻY - USG prenatalne ciąży, 3D, 4D, zdjecia kolorowe, DVD
- USG GINEKOLOGICZNE

CENTRUM SPECJALIZUJE SIĘ W LECZENIU NIEPŁODNOŚCI PARTNERSKIEJ
Świadczymy również specjalistyczne ambulatoryjne usługi medyczne w zakresie położnictwa i ginekologii, andrologii i endokrynologii.
SERDECZNIE ZAPRASZAMY od poniedziałku do piątku w godz. 8.00-18.00, w soboty 9.00-13.00

MASTERMED
15-281 Białystok, ul. Legionowa 9A lok 6
tel./fax 085 742 30 30
tel. kom. 605 900 902
www.diagnostykaprenatalna.com
Pn.-Pt. 10.30 -19.00
Sb. 9.00-12.30
Diagnostyka wad w ciąży
- Badanie USG genetyczne 11-14 tyg. z oceną ryzyka wad genetycznych wg FMF z Londynu
- Badanie USG prenatalne 20-24 tyg.
- Badanie ECHO serca płodu
- Testy PAPP-A, Podwójny i Potrójny
- Obrazowanie 3D i 4D
- Diagnostyka inwazyjna - amniopunkcja

BEZPŁATNE BADANIA PRENATALNE I ECHO SERCA PŁODU - refundacja NFZ
Badania wykonują lekarze z Certyfikatami Fundacji Medycyny Płodowej z Londynu

PRACA

ZATRUDNIĘ

ASYSTENTÓW, asystentki, młode ambitne osoby, możliwość awansu. (85)741-14-83

BAR „Rozi" Gdańsk zatrudni hostessy. Wysokie zarobki. 0509-380-003.

DO pracy w stolarni, 502-025-633.

DO rozbioru mięsa wieprzowego. 0508-068-660.

FIRMA zatrudni wykwalifikowanego fachowca -murarza. Doświadczenie. 0510-571-516.

HANDLOWCA branży wędliniarskiej ze znajomościami na Litwie . 0508-068-650.

HYDRAULIKÓW, spawaczy gazowych, mile widziane prawo jazdy, 0602-350-480, 0602-355-132.

INŻYNIERÓW branży sanitarnej po Politechnice Białostockiej. Delegacja. (085)675-48-14.

KIEROWCĘ kat. C +E, z doświadczeniem. 660-464-946.

MĘŻCZYZNA, gospodarstwo k/Grajewa. 0698-164-317.

MIĘDZYNARODOWA firma zatrudni Przedstawicieli i Menadżerów do sprzedaży i szkoleń. Zapisz i zadzwoń: Anna Senda: tel. 0606-803-409.

TECHNIKÓW farmaceutycznych i mgr farmacji na staż i po stażu zatrudnię. Tel. 0-604-264-569.

0014514

SZUKAM PRACY

KIEROWCA kategoria B C D, 0662-283-621.

AUTOMOTO

KUPIĘ

SKUP samochodów powypadkowych do 2000 zł. Augustów. 603-709-565.

SPRZEDAM

AUTOSAN H9-21 (1988), sprawny technicznie, zarejestrowany, ubezpieczony, 6000,-, 609-450-157.

AUTO-SZYBY SPRZEDAŻ, MONTAŻ, GRAJEWO, UL. ELEWATORSKA 1, 798-757-636.

0008728

FORD mondeo kombi (2003) zamiana. 0502-158-347.

MAZDA 6 (2007) 2,4 39.000 zł, 664-941-110.

MERCEDES 814, (1995) pomoc drogowa, 0600-056-789.

OPEL Vectra (1996). Tel. (85)742-02-30.

PEUGEOT 306, (2002), 2.0 HDI, kombi, srebny, klima, alufelgi, 0600-056-789.

POLONEZ Atu Plus, (1998) 2.900 zł, stan dobry, 0503-478-392.

SEICENTO 1.1, (XII2005). 46 tys. km, 793-379-577.

SEICENTO 899, (1999), przebieg 110.000 km, cena 4000,- Bielsk Podlaski, 0696-429-311.

SHARAN 1,9TDi (2002) 37.000 zł. 0513-127-247.

VW Golf 1,9TDI (2000), 509-405-138.

VW Golf III 1,6 B+G (1994), 5.000zł. 0661-254-240.

ZAFIRA (2000) 2,0D dobrze wyposażony, srebrny, pilne! cena do uzgodnienia, Białystok. 0509-590-346.

CZĘŚCI

FIAT, Daewoo, Polonez -Sienkiewicza. (085)654-53-35.

OPONY, felgi, koła 13-18, od 40 zł. 0698-195-597.

AUTOKOMISY

AUTOKOMIS Premium skup -sprzedaż -zamiana, pranie tapicerek samochodowych, Białystok 1000-lecia P.P 39 zapraszamy, 0601-850-700.

ZAKUPY

HURTOWNIE

MARS hurtowania odzieży używanej. Bezpośrednie dostawy z Anglii, Irlandii, Niemiec. Białystok ul. Kleeberga 22. (085)664-72-11, 0602-392-013.

NIERUCHOMOŚCI

KUPIĘ

2,3-POKOJOWE mieszkanie w Centrum, 0507-081-221.

SPRZEDAM

54 m2, garaż Biebrza k/Grajewa, 500-151-279.

70 m2 +garaż podziemny, cegła, IIp, Białystok, stałe zabudowy, bezpośrednio. 501-512-712.

72 m2, wyposażone, ul. Poleska, 0790-677-039.

ATRAKCYJNA cena garaży blaszanych- transport montaż gratis, 0501-231-350.

ATRAKCYJNY wolnostojący dom-bezpośrednio, 0793-791-137.

BLASZAKI garaże- tanio i solidnie, (085)730-18-00, 0694-052-905.

BLASZAKI garaże tanio, transport montaż gratis, 0506-900-520, (052)348-71-48, (041)263-27-42.

DEVELOPER sprzeda domy szeregowe bez pośredników, tel. (085) 654-55-67 w godz. 8.00-16.00

DOM Hajnówka 260 mkw, stan surowy. 0668-451-834.

DOM -Klepacze, luksusowy (2006). 0663-215-001.

DOM w Dobrzyniewie Dużym, 504-674-792.

DOM w Podgórzu k/Łomży, 300 m2, działka 16 ary, z budynkiem gospodarczym, wykończone, 700.000 zł, (86)217-82-16.

DOM, gmina Choroszcz, stan surowy otwarty, 280 m2, działka 1000 m2, 0698-525-766.

DZIAŁKA 3,49ha,przy przejściu granicznym, Bobrowniki k/Białegostoku, bezwizowa strefa przygraniczna z Białorusią (od 01.01.2010), 18 zł/m2. 0724-457-956,www.bobrowniki-bialorus.eu

0212978

DZIAŁKI Lipowy Most, stawy, rzeka, las, 0511-084-706

GARAŻ, ul. Gołdapska. Tel. (85)742-02-30.

GARAŻE blaszaki- tanio, 0505-126-033.

GARAŻE blaszane, bramy garażowe. Transport, montaż -gratis. Cały kraj. Raty! www.konstal-garaze.pl, (085)667-21-08, (089)741-38-75, 0503-073-111.

GARAŻE blaszane. Transport, montaż gratis! (085)733-52-11, 0512-245-075, www.Robstal.pl

M4, 61 m2, ul. Chopina w Łomży, 0796-059-132.

MIESZKANIE, Suwałki, Paca, 3-pokojowe, 52 mkw., III p., wyremontowana łazienka i kuchnia, nowe okna, winda, księga wieczysta, 2.600 zł/mkw., do zamieszkania od zaraz., 0601-705-236.

OKAZJA! Działka 4,5 ha -Iwanówka, gm. Turośń Kościelna, 4 zł/m2. 2 ha -Dobrowoda przed Baciutami, 5 zł/m2. 1,5 ha -Kowalowce przed Zabłudowem, 6 zł/m2. 0511-636-400.

WYNAJMĘ

EŁK -plac ogrodzony i utwardzony do 6000m2 wynajmę, (085)868-31-07.

ODSTĄPIĘ lokal w Alfie, 608-030-588, 604-227-801.

NAUKA

PRZECIWDZIAŁANIE PRANIU BRUDNYCH PIENIĘDZY I FINANSOWANIU TERRORYZMOWI SZKOLENIE TEL. 0606-456-330.

KOREPETYCJE

ANGIELSKI korepetycje, nauczycielka. 0793-437-858.

KURSY

AUTOMOBILKLUB - prawo jazdy, tel. (085)732-76-85.

0000564

TURYSTYKA

***BELGIA,** Holandia, Niemcy- soboty, niedziele, DVD, klimatyzacja, 0602-664-771, (085)747-00-01.

***SOBOTA** -Belgia, Holandia, Niemcy, 0606-379-966.

ANTWERPIA, Bruksela, Holandia, środa, sobota, niedziela, szybko, DVD, klimatyzacja. 0608-835-822, (085)662-16-00.

BELGIA, Holandia czwartek -środa, 0502-701-966.

BELGIA, Holandia, środa, sobota, niedziela (szybko). Klimatyzacja, DVD. 0696-250-258.

HOLANDIA, Belgia: szybko, solidnie i komfortowo, pod wskazany adres: piątek, sobota, 518-349-303.

ZWIERZĘTA

MŁODE kotki oddam w dobre ręce. 0502-519-516.

SZCZENIĘ york -pies, 800 zł. (85)747-44-31.

BIZNES

SPRZEDAM masarnię 6t. na zamianę produkcji, pozwolenie unijne. 0509-668-620.

KREDYTY

KREDYTY gotówkowe konsolidacyjne, hipoteczne, również tylko na oświadczenie -oferty wszystkich banków. Szybka decyzja na telefon. Expert: (85)744-19-58, 510-766-301.

POŻYCZKI

****POTRZEBUJESZ** pieniędzy? Przyjdź do nas! Minimum formalności: bez zaświadczeń, poręczycieli, BIK. Niskie raty 25000 zł -155,27 zł, odsetki 7,08%. Białystok (085)653-70-60, Łomża (086)216-61-11.

****POŻYCZKI** dla Firm bez zaświadczeń, uproszczone procedury; 150 tys. rata: 931,60, infolinia: 608-921-608.

*CHWILÓWKA! Pożyczka, wypłata natychmiast, bez zbędnych formalności, ubezpieczenie assistance dla pożyczkobiorcy, korzystna oferta. 0600-700-304.

0213424

JOHN DEERE

Nowa seria 5R **dopłata 0,50 PLN do EURO,** Nowa seria 5M **już od 25.290 EURO**

Super promocja na kombajny John Deere **oraz** dopłata 20 gr. do EURO **tylko do 30.11.2009**

- Zamów kombajn dziś zapłać do 30 lipca 2010

Fricke 11-700 Mrągowo, ul. Przemysłowa 6, tel. 089/741-29-74
19-300 Ełk, ul. Suwalska 86, tel./fax 087/610-02-17

OGŁOSZENIE

BURMISTRZ MIASTA AUGUSTOWA
ogłasza
przetarg ustny nieograniczony

na dzierżawę na okres 3 lat gruntu oznaczonego Nr geodez. 391/1 o pow. 4,0199 ha położonego w Augustowie-Kolonie z przeznaczeniem pod uprawy połowe.

Przedmiotem przetargu jest ustalenie rocznej stawki czynszu dzierżawnego
- cena wywoławcza stawki czynszu dzierżawnego wynosi 1000, 00 zł
- wadium 200, 00 zł
- Kw Nr SU1A/00013370/4.

Nieruchomość jest wolna od obciążeń i nie jest przedmiotem zobowiązań.Przetarg odbędzie się 9.12.2009 r. o godz.9.00 w siedzibie Urzędu Miejskiego w Augustowie przy ul.3 Maja 60.

W przetargu mogą brać udział osoby fizyczne i prawne.Wadium należy wnieść w pieniądzu w terminie do 3.12.2009 r. na rachunek bankowy Urzędu Miejskiego w Augustowie Nr 87124052111111000049216440.

Wadium może być wnoszone również w obligacjach Skarbu Państwa lub papierach wartościowych dopuszczonych do obrotu publicznego.

Za datę wniesienia wadium uważa się datę wpływu środków pieniężnych na wskazany rachunek bankowy.

Uczestnicy przetargu zobowiązani są do przedłożenia komisji przetargowej przed otwarciem przetargu dowodu wniesienia wadium, dowodu tożsamości a w odniesieniu do podmiotów gospodarczych wypisu z rejestru lub ewidencji działalności gospodarczej oraz właściwych pełnomocnictw osób reprezentujących te podmioty.

Wadium zwraca się niezwłocznie po odwołaniu lub zamknięciu przetargu, jednak nie później, niż przed upływem 3 dni od dnia odwołania, zamknięcia, unieważnienia lub zakończenia przetargu wynikiem negatywnym.

Wadium wniesione przez uczestnika przetargu, który wygrał przetarg, zalicza się na poczet czynszu dzierżawnego, a w przypadku uchylenia się przez tę osobę od zawarcia umowy wadium przepada na rzecz Wydzierżawiającego.

Termin zawarcia umowy wyznacza się na dzień 17.12.2009 r. Szczegółowe informacje udzielane są w Urzędzie Miejskim w Augustowie ul.3 Maja 60, pokój nr 4, tel. 87 643 4223.

Burmistrz Miasta Augustowa

R189909wsbs

OGŁOSZENIE K188809wsbs

BURMISTRZ
MIASTA AUGUSTOWA
ogłasza
trzeci przetarg ustny nieograniczony

1. Na sprzedaż niezabudowanej nieruchomości , położonej w Augustowie przy ul.Młodości oznaczonej nr. 2274/1 o pow. 846 mkw.
Kw Nr SU1A/00007300/8
Cena wywoławcza 147 000, 00 zł + 22%VAT
Wadium 28 000, 00 zł

Nieruchomość zgodnie z miejscowym planem zagospodarowania przestrzennego położona jest na terenie przeznaczonym pod zabudowę mieszkaniową jednorodzinną

2. Na sprzedaż prawa użytkowania wieczystego nieruchomości będącej własnością Skarbu Państwa, położonej w Augustowie przy ul.Tartacznej oznaczonej nr. 1260/3 o pow. 845 mkw.
Kw Nr SU1A/00026 206/8
Cena wywoławcza 111 000, 00 zł + 22%VAT
Wadium 20 000, 00 zł

Nieruchomość zgodnie z miejscowym planem zagospodarowania przestrzennego położona jest częściowo na terenie przeznaczonym pod zieleń urządzoną oraz częściowo położona na terenie przeznaczonym pod usługi komercyjne. Dopuszcza się uzupełnienie funkcją mieszkalną na wyższych kondygnacjach.

Nieruchomości są wolne od obciążeń i nie są przedmiotem zobowiązań.

Przetarg odbędzie się dnia 10.12.2009 r. godz.9.00 w siedzibie Urzędu Miejskiego w Augustowie przy ul.3 Maja 60. W przetargu mogą brać udział osoby fizyczne oraz prawne.

Pierwszy przetarg odbył się 23.04.2009r., drugi przetarg odbył się 3.09.2009r.

Wadium należy wnieść w pieniądzu w terminie **do 4.12.2009 r.** na rachunek Urzędu Miejskiego w Augustowie Nr 87124052111111000049216440 .

Wadium może być wnoszone również w obligacjach Skarbu Państwa lub papierach wartościowych dopuszczonych do obrotu publicznego.

Za datę wniesienia wadium uważa się datę wpływu środków pieniężnych na wskazany wyżej rachunek .

Uczestnicy przetargu zobowiązani są do przedłożenia komisji przetargowej przed otwarciem przetargu dowodu wniesienia wadium, dowodu tożsamości, a w odniesieniu do podmiotów gospodarczych wypisu z rejestru lub ewidencji działalności gospodarczej oraz właściwych pełnomocnictw osób reprezentujących te podmioty.

W wyznaczonym terminie nie wpłynęły wnioski od osób, którym przysługuje pierwszeństwo w nabyciu nieruchomości na postawie art.34 ust.1 pkt 1 i 2 ustawy z dnia 21 sierpnia 1997 r. o gospodarce nieruchomościami (DzU z 2004 r. Nr 261 poz. 2603) .

Wadium zwraca się niezwłocznie po odwołaniu lub zamknięciu przetargu, jednak nie później niż przed upływem 3 dni od dnia odwołania, zamknięcia, unieważnienia lub zakończenia przetargu wynikiem negatywnym. Wadium wniesione przez uczestnika przetargu, który przetarg wygrał, zalicza się na poczet ceny nabycia nieruchomości, a w przypadku uchylenia się przez tę osobę od zawarcia umowy wadium przepada na rzecz sprzedającego.

Burmistrz Miasta Augustowa może odwołać przetarg z ważnych powodów.

Szczegółowe informacje udzielane są w lokalu Urzędu Miejskiego w Augustowie pokój nr 4, **tel. 87 643 42 23.**

Burmistrz Miasta Augustowa

OGŁOSZENIE

BURMISTRZ
MIASTA AUGUSTOWA
ogłasza
przetarg pisemny nieograniczony

na dzierżawę na okres 3 lat lokalu użytkowego z przeznaczeniem na lokal gastronomiczny wraz z szaletem miejskim oraz ogródkiem kawiarnianym, położone w Augustowie przy Rynku Zygmunta Augusta 44.

Przedmiotem dzierżawy jest łącznie:
1) lokal kawiarni na piętrze wraz z antresolą i tarasami o łącznej pow. 242,10 mkw., z czego:
- lokal kawiarni (z tarasami) o pow. 144,30 mkw.
- antresola o pow. 16,10 mkw.
- taras o pow. 81,70 mkw.
2) szalet miejski o pow. 76,90 mkw.
3) ogródek kawiarniany o pow. 150 mkw. stanowiący część działki oznaczonej numerem geodezyjnym 3256 i 3197.

Księga wieczysta Kw Nr SU1A/00013776/0 i Kw Nr SU1A/00013318/2.
Cena wywoławcza czynszu dzierżawnego:
za okres od 1 października do 30 kwietnia - 1000,00 zł + 22% VAT miesięcznie
za okres od 1 maja do 30 września - 5000,00 zł + 22% VAT miesięcznie

Nieruchomość jest wolna od obciążeń i nie jest przedmiotem zobowiązań.

Pisemne oferty należy składać w terminie do **dnia 7.12.2009 r.** w siedzibie Urzędu Miejskiego w Augustowie przy ul. 3 Maja 60. W przetargu mogą brać udział osoby fizyczne i prawne.

Przetarg odbędzie się 11.12.2009 r. o godz. 9 w siedzibie Urzędu Miejskiego w Augustowie przy ul. 3 Maja 60.

Wadium w wysokości **1000,00 zł** należy wnieść w pieniądzu **w terminie do 3.12.2009** r. na rachunek bankowy Urzędu Miejskiego w Augustowie Nr 87124052111111000049216440.

Za datę wniesienia wadium uważa się datę wpływu środków pieniężnych na wskazany wyżej rachunek.

Oferty należy składać w zamkniętych kopertach z dopiskiem „Kawiarnia".

Pisemna oferta powinna zawierać:
1) imię, nazwisko i adres oferenta albo nazwę lub firmę oraz siedzibę, jeżeli oferentem jest osoba prawna lub inny podmiot;
2) datę sporządzenia oferty;
3) oświadczenie, że oferent zapoznał się z warunkami przetargu i przyjmuje te warunki bez zastrzeżeń;
4) oferowaną miesięczną stawkę czynszu dzierżawnego w rozbiciu na okres od 1 października do 30 kwietnia oraz od 1 maja do 30 września.

Do oferty należy dołączyć kopię dowodu wniesienia wadium, a w odniesieniu do podmiotów gospodarczych wypisu z rejestru lub ewidencji działalności gospodarczej.

Wadium zwraca się niezwłocznie po odwołaniu lub zamknięciu przetargu, jednak nie później niż przed upływem 3 dni od dnia odwołania, zamknięcia, unieważnienia lub zakończenia przetargu wynikiem negatywnym. Wadium wniesione przez uczestnika przetargu, który przetarg wygrał, zalicza się na poczet czynszu dzierżawnego, a w przypadku uchylenia się przez tę osobę od zawarcia umowy wadium przepada na rzecz wydzierżawiającego.

Termin zawarcia umowy wyznacza się na dzień 16.12.2009 r.

Burmistrzowi Miasta Augustowa przysługuje prawo zamknięcia przetargu bez wybrania którejkolwiek z ofert. Burmistrz może odwołać przetarg z ważnych powodów.

Szczegółowe informacje udzielane są w Urzędzie Miejskim w Augustowie, pokój numer 4 (w tym projekt umowy), **tel. 87 643 42 23.**

Burmistrz Miasta Augustowa

K188709wsbs

OGŁOSZENIE

OGŁOSZENIE O PRZERWACH W DOSTAWIE ENERGII ELEKTRYCZNEJ W NOWOGRODZIE

W związku z prowadzoną modernizacją oświetlenia drogowego na terenie miasta Nowogród w dniach od 12 do 30 listopada b.r. nastąpią krótkotrwałe przerwy w dostawie energii elektrycznej na terenie miasta. Za niedogodności serdecznie przepraszamy.

Burmistrz Nowogrodu
Józef Piątek

K146009wibl

OGŁOSZENIE

Informacja Wójta Gminy Lelis

Stosownie do art. 35 ust. 1 ustawy z dnia 21 sierpnia 1997 r. o gospodarce nieruchomościami (DzU z 2004 r. nr 261, poz. 2603 ze zm.) informuję, że na tablicach ogłoszeń w siedzibie Urzędu Gminy Lelis przy ul. Szkolnej 37 został wywieszony **wykaz nieruchomości gruntowej** położonej w miejscowości Lelis przeznaczonej do wydzierżawienia na okres 3 lat.

K 2172609wwbd

OGŁOSZENIE

Wójt Gminy Suwałki ogłasza **przetarg ustny nieograniczony** na sprzedaż niżej wymienionych nieruchomości położonych na terenie gminy Suwałki:

Lp	Obręb ewidencyjny	Nr działki	Pow. /ha/	Nr KW	Cena netto /zł/	Wadium /zł/	Przeznaczenie w planie zagospodarowania przestrzennego
1.	2.	3.	4.	5.	6.	7.	8.
1.	Płociczno – Tartak	769	0,1109	16251	56 460,00	5 646	działka zgodnie z mpzp przeznaczona pod zabudowę mieszkaniową jednorodzinną
2.	Płociczno – Tartak	778	0,1473	16251	74 890,00	7 489	działka zgodnie z mpzp przeznaczona pod zabudowę mieszkaniową jednorodzinną

Nieruchomości położone w obrębie ewidencyjnym Płociczno – Tartak stanowią własność Gminy Suwałki i są wolne od obciążeń i zobowiązań.

Zgodnie z obowiązującym miejscowym planem zagospodarowania przestrzennego części wsi Płociczno – Tartak w Gminie Suwałki (zatwierdzonym Uchwałą nr XVIII/184/08 Rady Gminy Suwałki z dnia 17 października 2008 roku, opublikowaną w DzU Woj. Podlaskiego nr 273, poz. 2762 z dnia 10 listopada 2008 roku) działki o nr. geod. 769 i 778 w obrębie ewidencyjnym Płociczno – Tartak położone są na terenie zabudowy mieszkaniowej jednorodzinnej. Ustalono przeznaczenie podstawowe ww. działek jako tereny istniejącej i projektowanej zabudowy mieszkaniowej jednorodzinnej oraz przeznaczenie uzupełniające – usługi nieuciążliwe. Ustala się realizację budynków mieszkalnych jednorodzinnych, budynków garażowych i gospodarczych oraz przebudowę i rozbudowę obiektów istniejących. Ustala się jeden ciąg zabudowy, budynki mieszkalne należy lokalizować przy drodze, a budynki gospodarcze w głębi działki. Działki w obrębie ewidencyjnym Płociczno – Tartak położone są w kompleksie działek przeznaczonych pod budownictwo mieszkaniowe w odległości około 7 km od miasta Suwałki w pobliżu lasu; kształt działek regularny, prostokątny. Teren uzbrojony jest w energię elektryczną i wodę z sieci gminnej. Odległość do jeziora Staw – około 1 km, natomiast do jeziora Wigry – około 2 km.

Przetarg odbędzie się w dniu 8 grudnia 2009 r. o godzinie 11.00 w siedzibie Urzędu Gminy Suwałki, ul. Kościuszki 71, pok. nr 11.

Warunkiem przystąpienia do przetargu jest wniesienie wadium w pieniądzu na konto Urzędu Gminy Suwałki - Urząd Gminy Suwałki, PEKAO S.A. O/Suwałki Nr 62 1240 5891 1111 0000 5748 9764 w terminie do dnia 3 grudnia 2009 roku (należy wskazać nr działki, na którą wpłaca się wadium). Dowód wpłaty należy okazać w dniu przetargu.

Cena nabycia działki stanowi kwotę wylicytowaną w przetargu plus należny w dniu zawarcia umowy sprzedaży podatek VAT.

W przypadku uczestnictwa w przetargu tylko jednego ze współmałżonków – **wymagane jest przedłożenie pisemnego oświadczenia woli drugiego współmałżonka o wyrażeniu zgody na nabycie nieruchomości ze środków pochodzących ze wspólnego majątku lub złożenie oświadczenia woli nabycia nieruchomości z majątku odrębnego** – art. 37 § 1 pkt 1 ustawy z dnia 25 lutego 1964 r. Kodeks rodzinny i opiekuńczy (DzU z 1964 r. Nr 9, poz. 59 z późn. zm.). Powyższe oświadczenie należy złożyć Komisji przetargowej przed rozpoczęciem przetargu. Osoba, która nie złoży oświadczenia o zgodzie małżonka na nabycie nieruchomości, nie zostanie dopuszczona do przetargu. Niewymagana jest zgoda, jeżeli oboje małżonkowie przystąpią wspólnie do przetargu.

W przypadku uchylenia się nabywcy od zawarcia umowy sprzedaży, wadium nie podlega zwrotowi.

Koszty sporządzenia aktu notarialnego ponosi kupujący.

Wójt Gminy Suwałki może odwołać przetarg z uzasadnionej przyczyny, informując o tym niezwłocznie odrębnym ogłoszeniem.

W przypadku konieczności okazania lub wznowienia granic nieruchomości, koszty ponosi kupujący.

Szczegółowe informacje o przedmiocie sprzedaży i warunkach przetargu można uzyskać w Urzędzie Gminy Suwałki, ul. Kościuszki 71, **pok. nr 8 lub tel. (87) 566-21-36.**

K189209wsbs

KAPITAŁ LUDZKI NARODOWA STRATEGIA SPÓJNOŚCI

UNIA EUROPEJSKA EUROPEJSKI FUNDUSZ SPOŁECZNY

Zespół Szkół Technicznych i Ogólnokształcących z Oddziałami Integracyjnymi im. Stanisława Staszica w Białymstoku informuje, iż w okresie od października 2009 do grudnia 2010 roku, w ramach Działania 9.2 Podniesie atrakcyjności i jakości szkolnictwa zawodowego, realizuje projekt **„Projektanci Podlasia”.**

R176509wwbh

Zespół Szkół Technicznych i Ogólnokształcących z Oddziałami Integracyjnymi im. Stanisława Staszica ul. H. Sienkiewicza 57 15-002 Białystok

tel. (085) 675 25 33
www.zstio.net.pl
sekretariat@zstio.net.pl

Projekt współfinansowany przez Unię Europejską w ramach Europejskiego Funduszu Społecznego

15 LAT | PARTNERSTWA DLA SUKCESU

POŻYCZKI
dla firm oraz na rozpoczęcie działalności gospodarczej

- Do 120 000 PLN
- Oprocentowanie od 8,53%
- Minimum formalności

Podlaska Fundacja Rozwoju Regionalnego, ul. Starobojarska 15, Białystok
tel. (085) 740 86 92, (085) 740 86 83

R179509wwbh

POLTRADE International

Zbiorniki nowe i używane różnej pojemności

Schładzalnik do mleka 1200 litrów*

8000zł

*) regenerowany 6 miesięcy gwarancji

R183709wwbh

Kuriany 97 koło Białegostoku WWW.MCSP.PL **tel. 0 85 749 32 19 tel. kom. 602 505 500**

OGŁOSZENIE

OGŁOSZENIE O PRZERWACH W DOSTAWIE ENERGII ELEKTRYCZNEJ W NOWOGRODZIE

W związku z prowadzoną modernizacją oświetlenia drogowego na terenie miasta Nowogród w dniach od 12 do 30 listopada b.r. nastąpią krótkotrwałe przerwy w dostawie energii elektrycznej na terenie miasta. Za niedogodności serdecznie przepraszamy.

Burmistrz Nowogrodu
Józef Piątek

K146009wtbl

ŚWIĘTO MAJSTERKOWICZA

PROMOCJA 22,- 32,90

Klamka BILABAO
Rozeta. **Wykończenie:** mosiądz patyna.
kod 43621844
Długi szyld na klucz **25** 37,50
kod 43621802

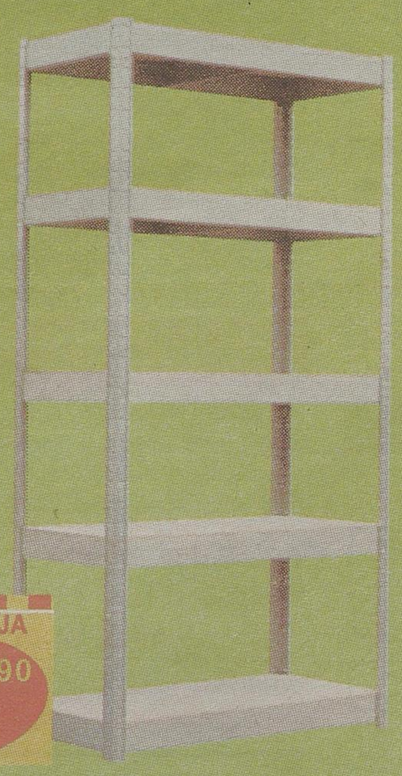

PROMOCJA 89,90 124

Regał BEST
Wym.: 180 x 80 x 40 cm. 5 półek z płyty paździerzowej, obciążenie na półkę 175 kg. **Wykończenie:** ocynk.
kod 43541925

6,98

Kosz składany KLAPPBOX ECO
Wym.: 48,5 x 35,5 x 23,5 cm. **Poj.:** 32 l.
kod 42796306

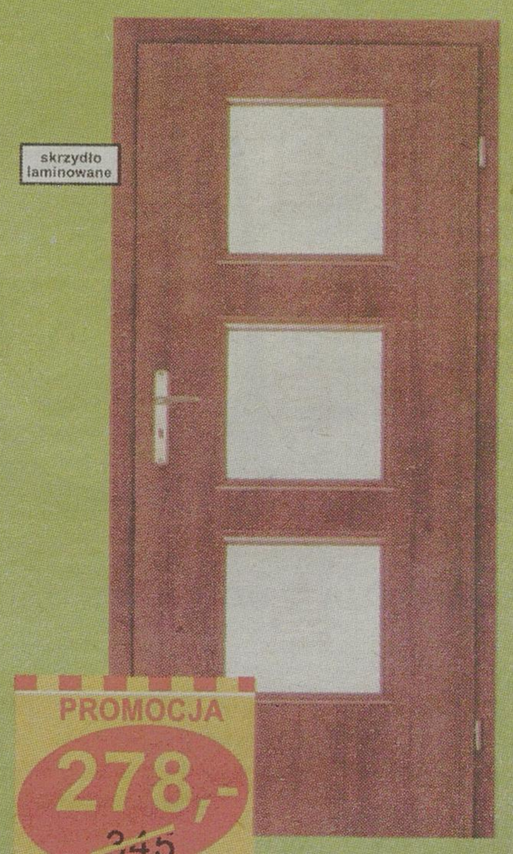

PROMOCJA 278,- 345

Skrzydło pokojowe TRIO
Szer.: 80 cm. **Kolor:** orzech kaspijski.
kod 43278571
Cena bez klamki i ościeżnicy.

OFERTA SPECJALNA 299,-

Pilarka elektryczna BOSCH AKE 30 S
Moc: 1800 W. **Dł. Prowadnicy:** 30 cm
Waga: 3,9 kg.
kod 43316812

PROMOCJA 4,80 7,59

Pojemnik magazynowy PROFI
Rozm.: L. **Wym.:** 23,5 x 17,3 x 12,5 cm.
Kolor: czerwony. kod 42387835
Dostępne również inne rozmiary.

PROMOCJA 109,- 139

Grzejnik olejowy
Moc: 2000 W. **Kolor:** biały.
Liczba elementów grzejnych: 9.
Zabezpieczenie przed przegrzaniem.
kod 43568994
Dostępne również moce:
1500 W i 2500 W.

PROMOCJA 16,98 20,80

Gips tynkarski ręczny GTR
Do ręcznego wykonywania jednowarstwowych tynków wewnątrz obiektów. **Śr. zużycie:** ok. 0,8 kg/1 m²/1 mm warstwy.
Opak.: 25 kg. Cena za 1 kg: 0,68 zł.
kod 42355572

R179509wwbh

www.leroymerlin.pl

Partnerzy akcji: Kuchinox, Tweber, damixa, saniform, deante pokieruj wodą, CERAMIKA PARADYZ

LEROY MERLIN dla domu, z pomysłem

Oferta ważna od 05.11. do 15.11.2009 r.

Leroy Merlin Białystok, ul. Produkcyjna 86

ATRAKCYJNA pożyczka bez BiK, PROFI Credit, 0519-199-545, 0(85)742-17-51.

POŻYCZKI od 30.000,-. Z dochodem nieudokumentowanym dla Firm. Osobom fizycznym ze złą historią w BIK. Indywidualne rozwiązania rolnikom., (023)673-28-58, 0600-853-655.

ROLNICTWO

KUPIĘ

**********KUPIĘ bydło pourazowe, powypadkowe 1 zł/kg, knury, maciory. Faktura wyrejestrowanie. Szybki dojazd. Najwyższe ceny, 0669-955-409, 0663-041-519.

**********BYDŁO pourazowe. Dojazd 24 h/dobę. Faktura. Wyrejestrowanie. Ceny konkurencyjne, 0507-367-541.

**********KUPIĘ bydło pourazowe, powypadkowe. Knury, maciory. Faktura. Wyrejestrowanie. Najwyższe ceny. 0515-419-263.

**********RZEŹNIA ZAKUPI BYDŁO POURAZOWE, MACIORY, KNURY. SUWAŁKI, ŁOMŻA, BIAŁYSTOK. WYŻSZE CENY NIŻ U KONKURENCJI. 0512-307-037.

*****BYDŁO pourazowe, knury, maciory do 4 zł., 24h/na dobe 0516-940-508.

BYDŁO pourazowe. Dojazd 24 h/dobę, najwyższe ceny, faktura. 0516-347-901.

KUPIĘ owies i żyto, (0-86)217-83-74.
KWOTĘ mleczną kupię. 0510-208-510.
SKUP koni, źrebiąt, 0603-651-516.
SKUP żyta i owsa. 0605-121-540.

SPRZEDAM

CIĄGNIKI rolnicze, prasy, kombajny, 0607-379-824.
CIĄGNIKI z importu, agregaty uprawowo -siewne, pługi Kverneland, przyczepy. Dreństwo. 0660-818-515.
DWIE jałówki cielne, 0663-920-280.

SKUP BYDŁA RZEŹNEGO na Export
byki, jałówki, krowy
atrakcyjne ceny, indywidualne odbiory
Skupy:
Poniedziałek: Lipsk, godz. 7.00
Wtorek: Kalinowo, godz. 7.00, Janówka, godz. 10.00
Środa: Rutka Tartak, godz. 7.00
Czwartek: Bargłów Kościelny, godz. 7.00
Codziennie **Rzeźnia „STAN"** Poddubówek
Tel. 087 566-37-48, 516-093-470, 516-093-450

KWOTĘ mleczną sprzedam, 0506-131-620.

NAWOZY, 0604-108-111, 0604-190-168.

OTRĘBY, nawozy z dowozem, 0600-074-966.

PRZEWRACARKA, 4-gwiazdowa, hydraulicznie składana, 0500-127-144, (087)565-01-77.
STOŁY do zbioru rzepaku Bizon, Z056/58 i inne sprzedam. 0501-496-288.
UŻYWANE Zetory, Ursusy, kombajny Bizon, prasy kostkujące i inne maszyny. Stawiski tel. (086)278-51-84, 0606-947-028.
WYSŁODKI sprzedaż i transport, 24 t/65 zł, 0604-591-577
ZETOR 7245 z turem, komplet, 609-221-057.

RÓŻNE

KUPIĘ

DĄB, brzozę, olchę, sosnę, 0608-713-032.
DŁUŻYCĘ olchę, (087)731-90-11, 0604-224-918.
DŁUŻYCĘ olchową, 0500-127-144, (087)565-01-77
DREWNO papierówkę, 0728-998-381.
OLCHĘ, dłużycę. (087)566-62-93.

SPRZEDAM

BRYKIET OPAŁOWY DRZEWNY I TORFOWY, 602-439-621
GARAŻE- blaszaki najtaniej! Raty. www.blaszaki.com, (089)542-83-71, (058)762-95-12, (018)334-08-10.

MEBLE do sklepu odzieżowego, 0508-268-130.

NADLEŚNICTWO Łomża oferuje hurtową sprzedaż choinek, Łomża, ul. Nowogrodzka 60, (86)216-54-95.

ODSPRZEDAM prosperujące stoisko w sklepie osiedlowym, 0504-126-422.
PIANINO „ Suita", 0796-059-132.

ZDROWIE

GINEKOLOG

DR n. med. Grzegorz Mrugacz, Centrum „BOCIAN", Białystok, ul. Akademicka 26, (085)744-77-00.

GABINET ginekologiczny, Lipowa 6, 0602-170-344.

GINEKOLOG. Farmakologicznie. 0666-265-373.

PSYCHIATRA

ALKOHOLOWE odtrucia (także domowe). Kroplówki, nerwice, depresja. Terapia (NFZ). NZOZ -VIRTUS, Antoniuk Fabr. 10 Białystok. (085)661-53-33.

ODTRUCIA alkoholowe, profesjonalne, dyskretnie -także domowe, 0604-847-051.
PSYCHIATRZY-DR. CHOROSZUCHA . NERWICE, DEPRESJE, ODTRUCIA ALKOHOLOWE, ZABURZENIA SEKSUALNE. BIAŁYSTOK, UL. PODLEŚNA 16, (085)732-77-35.

ALERGOLOG

ALERGIA. Bezbolesne testy i leczenie. 2500 alergenów. Odczulanie na urządzeniach najnowszej generacji, ul. Rzymowskiego 43/28,, (085)746-59-02..

GASTROLOG

GASTROLOGICZNA DIAGNOSTYKA, endoskopia, USG, leczenie, dr Orest Hnidec, Ogrodowa 19, rejestracja 8.00-18.00 , www.gastrologia.bialystok.pl, (085)732-75-15..
HEMOROIDY nieoperacyjnie., (085)743-23-29..

INNE

KOMPUTEROWE badanie zdrowia, (085)743-23-29
MASAŻ, usługi pielęgniarskie. 0506-693-770.
RZUĆ palenie, Starobojarska 8, (085)743-23-29.

Do koloru do wyboru.
Kolorowe ogłoszenia drobne w Gazecie Współczesnej.
GAZETA WSPÓŁCZESNA

MATERIAŁY BUDOWLANE

SPRZEDAM

KAMIEŃ, 50.000 t. 0605-820-750.

PALETY Euro, 300 szt., 7 zł/szt., 0605-880-193.

USŁUGI

TYNKARSKIE

TYNKI tradycyjne, elewacje, 0500-171-349.

BUDOWA, REMONT

AUTOMATYKA. Bramy. Drzwi. Serwis, (085)663-26-39.
BUDOWA budynków pod klucz, 0605-300-397.
DROBNE remonty od A do Z fachowo, 0511-712-964.
ELEWACJE z docieplaniem, materiał, 0603-744-304.
GLAZURA, szpachlowanie, tapetowanie, terakota, malowanie, hydraulika, panele, suchy tynk, montaż stolarki, kominki. 606-683-575.
MALOWANIE szpachlowanie solidnie. Tel. 506-087-838
MALOWANIE, szpachlowanie, remonty. 0518-438-059.
NOWE domy, ocieplenia, dachy, 0695-415-201.
OSUSZANIE i odgrzybianie budynków. 0607-958-802.
PARKIETY, DESKA PARKIETOWA, SCHODY. PRODUCENT -(085)683-46-38 www.andrewpol.com.pl
POSADZKI agregatem od 9zł/mkw. 0509-894-878.
POSADZKI agregatem, solidnie, 0607-688-187.
POSADZKI agregatem. 0604-400-174.
POSADZKI i tynki agregatem, 605-300-397.
REMONTY kompleksowo, docieplanie. 0669-331-642.
REMONTY, wykończenia, 0507-746-189.
STUDNIE głębinowe tanio sprawdź !!! 0600-772-149
STUDNIE wiercone -solidnie, tanio! 0504-320-592.
STUDNIE, pompy ciepła. 0604-651-727.
SZPACHLOWANIE, malowanie, 0668-141-137.
TYNKI, SUCHY tynk, szpachlowanie, glazura, 0509-114-550.
WYKOŃCZENIA wnętrz, 0508-330-516.
WYKOPY, pogłębianie stawów, rowów koparkami linowymi, tanio, solidnie, Grajewo, 0505-027-228.
ZDUN -wykonamnaprawię piec kaflowy. (85)741-91-04

MEBLE

MEBLE na wymiar, solidnie. 0504-126-542.

NAPRAWA RTV

TELENAPRAWA , (085)661-76-31, 0602-120-966.

PRZEPROWADZKI

WWW. przeprowadzki.bialystok.pl (085)742-15-28.

OKNA I DRZWI

ATESTOKNA tanio. Handlowa 7, (085)652-70-71.
BIAŁOSTOCKA Fabryka Okien, Pogodna 22, ceny hurtowe,ekspresowe terminy,raty, (085)742-20-08.
OKNA pcv nowe od 135 zł, montaż. (85)675-19-35.
OKNA PCV, najniższe ceny w mieście, profesjonalny montaż. (085)746-14-46, 0600-380-772.
OKNA, drzwi,solidnie, www.atros.pl, (085)744-42-22

DACHY

PAPY termozgrzewalne, solidnie, 0516-321-649.

ŚLUSARSKIE

BALUSTRADY, poręcze i inne wyroby ze stali nierdzewnej, 0781-933-672.
OGRODZENIA, Łomża, 0692-148-426.

TRANSPORT

BUSEM towarowym Peugeot boxer (2008), kraj i UE, 1,20 zł lub 0,35 Euro +Vat /km, Andrzej 501-468-636.
ŻWIRY, piaski, ziemia, wykopy, 0604-470-817.

INNE

***NAGROBKI granitowe, podwójne już od 5.000 zł. Wystawa Białystok. 0601-566-181.**
USŁUGI BHP, 0601-665-334, 0691-496-415.

ROLNICTWO

SZAMBA przyoborowe prostokątne, okrągłe, płyty, silosy, obory. Kompleksowo, 0501-408-363.

IMPREZY OKOLICZNOŚCIOWE

WCZASY z Sylwestrem, jogą i tańcem w Supraślu, www.sylwesterjoga.pl. Promocja do 12.11.2009r. sztukaruchu@gmail.com 0516-701-199.
ZESPÓŁ muzyczny. tel. 0502-365-319.

ZLECĘ WYKONANIE

ZLECĘ dostawę i montaż platformy dla niepełnosprawnych, udźwig 300 kg. 603-773-664.

MATRYMONIALNE

BIURA MATRYMONIALNE

MARIAŻ. (085)675-13-15, 0604-167-379.

ZLEĆ OGŁOSZENIE DROBNE do Gazety Współczesnej SMS-em

Jak zlecić ogłoszenie?

1. Wpisz w telefonie komórkowym dowolnej sieci SMS-a z treścią ogłoszenia. Zacznij od podania kodu złożonego z nazwy naszej gazety, czyli WSP i numeru rubryki, w której ma się znaleźć ogłoszenie, np. 01, a dalej - po kropce - jego treść. Całość powinna wyglądać tak (prosimy nie używać polskich znaków): **WSP09.Kupie mieszkanie, tel. 123456**
2. Wyślij SMS-a z treścią ogłoszenia pod numer 91968. Każdorazowe przesłanie SMS wiąże się z naliczeniem opłaty przez operatora w wysokości **23,18 PLN z VAT** (19 PLN + VAT).
3. Otrzymasz potwierdzenie przyjęcia ogłoszenia z naszego Biura Reklamy, które sprawdzi czy jest ono zgodne z zasadami określonymi w regulaminie przyjmowania ogłoszeń.
4. Twoje ogłoszenie znajdzie się w Gazecie Współczesnej w najbliższym możliwym terminie.
5. Wiadomość SMS pod numer 91968 może być przesłana przez Ogłoszeniodawcę raz na 15 minut.
6. Dozwolona liczba znaków w SMS-ie (wraz ze spacjami i interpunkcją) nie może przekroczyć 130.
7. Regulamin wysyłania i publikowania ogłoszeń przez SMS dostępny jest na stronie internetowej www.wspolczesna.pl

Wykaz rubryk - ogłoszeń SMS

01 Praca/zatrudnię
02 Praca/szukam pracy
03 Automoto/kupię
04 Automoto/sprzedam
05 Automoto/inne
06 Automoto/inne
07 Nauka
08 Nieruchomości/sprzedam
09 Nieruchomości/kupię
10 Nieruchomości/poszukuję
11 Nieruchomości/zamienię
12 Nieruchomości/wynajmę
13 Nieruchomości/stancje
14 Komputery
15 Turystyka
16 Zwierzęta
17 Biznes
18 Rolnictwo/sprzedam
19 Rolnictwo/kupię
20 Różne/sprzedam
21 Różne/kupię
22 Różne/inne
23 Maszyny i urządzenia
24 Materiały budowlane
25 Życzenia
26 Zakupy
27 Zdrowie
28 Usługi

INFORMACJA O OCHRONIE DANYCH OSOBOWYCH

Media Regionalne Spółka z o.o. informuje, że dane osobowe Ogłoszeniodawców (osób fizycznych) są przetwarzane przez wydawcę „Gazety Współczesnej" wyłącznie w celu wykonania zlecenia publikacji ogłoszeń i reklam, wystawienia faktury VAT i sprawozdawczości finansowej. Dane osobowe nie są udostępniane osobom trzecim ani przetwarzane w innych celach. Ogłoszeniodawcy mają prawo do wglądu i poprawiania danych.

KUPON NA OGŁOSZENIE DROBNE GAZETA WSPÓŁCZESNA

wyd. codzienne - jedna linia: **5,50 zł**, wyd. magazynowe - jedna linia: **11 zł**
łącznie z adresem (telefonem)

W jednej linii ogł. mieści się około 47 znaków (w pierwszej linii 43 znaki).
Za znak uważa się każdą literę, cyfrę, przerwę między wyrazami, nawias, znak interpunkcyjny.
Zapis numeru tel. (0-00)000-00-00, kom. 0-000-000-000

Ilość publikacji

	wyd. zwykłe	wyd. magazynowe
1 linia	x 5,50,-	x 11,00,-
2 linie	x 11,00,-	x 22,00,-
3 linie	x 16,50,-	x 33,00,-

dane klienta: _____
adres, kod pocztowy: _____

Upoważniam Media Regionalne Sp. z o.o. do wystawiania faktur bez mojego podpisu.

1. Kupony przyjmują nasze biura ogłoszeń i współpracujące agencje (adresy w gazecie). Kupon wraz z dowodem wpłaty na konto w Deutsche Bank Polska SA nr 78188000090000001101214002 można również przesłać pod adresem: Gazeta Współczesna, 15-419 Białystok, ul. Św. Mikołaja 1 z dopiskiem Biuro Ogłoszeń.
2. Publikacja pierwszego ogłoszenia nie później niż w ciągu 7 dni od daty otrzymania kuponu.
3. Wydania codzienne gazety: poniedziałek - czwartek, wydanie magazynowe: piątek.
4. W cenę został wliczony podatek VAT 22%.
5. Ważne są tylko kupony wycięte z gazety.

Podane dane osobowe będą przetwarzane przez Media Regionalne Sp. z o.o. wyłącznie dla potrzeb realizacji zamówienia.

Zakreśl wybraną rubrykę

- UBEZPIECZENIA
- NAUKA
- TURYSTYKA
- USŁUGI: budowa, remont; AGD, RTV; transport; inne; MEBLE
- PRACA: zatrudnię; szukam pracy
- NIERUCHOMOŚCI: kupię; sprzedam; poszukuję; zamienię; wynajmę; stancje
- AUTO MOTO: kupię; sprzedam; naprawy; autoalarmy; inne
- ZWIERZĘTA
- BIZNES
- ROLNICTWO: kupię; sprzedam
- RÓŻNE: kupię; sprzedam; inne
- ZAKUPY: hurtownie; sklepy; producenci; antykwariaty
- KOOPERACJA
- HYDRAULIKA

Wyrazy głębokiego współczucia
RODZINIE
z powodu śmierci
ALINY OKUROWSKIEJ
składają:
Dyrekcja i pracownicy BULiGL Oddział w Białymstoku

Panu Dyrektorowi BOLESŁAWOWI GRABOWSKIEMU
wyrazy szczerego współczucia
z powodu śmierci
BRATA
składają:
Zarząd i pracownicy Stowarzyszenia „Edukator" w Łomży

Wyrazy głębokiego współczucia
RODZINIE
z powodu śmierci
EUGENIUSZA KICIŃSKIEGO
byłego Prezesa
Spółdzielni Mieszkaniowej Lokatorsko-Własnościowej
w Grajewie
składają:
Rada Nadzorcza, Zarząd i pracownicy Spółdzielni Mieszkaniowej Lokatorsko-Własnościowej w Grajewie

RADIO

> JARD

Wiadomości. 7.00-22.00 5 minut przed pełną godzin; Prognoza pogody. o równej godzinie (przez całą dobę) Fotoradary. 8.00 do 17.00 (1 minutę po pełnej godzinie); przegląd prasy. 7.20, 8.20, 9.20; Konkursy. 8.40, 10.40, 17.10; Poranek z Radiem Jard. 6.00-9.00; Program religijny. 6.10 w każdą niedzielę; Ciekawostki cenowe. 8.30, 10.30, 12.30, 6.30, 18.30, 20.30; Dzień z Radiem Jard. 9.00-16.00; Rozmowa dnia. 10.10 pon.-pt.; Ciekawostki motoryzacyjne. 10.30, 16.30, 20.30; Jak i gdzie przyjemnie spędzić czas. 7.30, 9.30, 11.30, 13.30,17.30, 19.30, 21.30; Informator medyczny. 11.40 w każdą niedziel; Pozdrowienia ultrakrótkie. 12.00-14.00, 20.00-22.00; Audycja dla dzieci i młodzieży. 15.10 w każdą niedzielę; Wieczór z Radiem Jard. 16.00-22.00; Piosenki z Listy przebojów Greatest Hits 18.00-19.00; Przegląd wydarzeń kulturalnych. 21.10 pon. pt.; Lista przebojów Greatest Hits. po godz 22.00 w każdy piątek; Sport w Radiu Jard. 21.35 w każdą niedzielę; Noc z Radiem Jard. 22.00-6.00.

> JARD 2

Stałe bloki programowe. 7-10 Poranek z Radiem Jard 2; 10-14 Dzień z Radiem Jard 2; 14-18 Popołudnie z Radiem Jard 2; 18-22 (24) Jard Mega SMS-Beat ; 22-7 Noc z Radiem Jard 2. muzyka non-stop. Stałe punkty programowe. Wiadomości codziennie od 8 do 18. minutę przed pełną godziną; Prognoza pogody. od 7 do 22. od 8 do 18 cztery minuty po pełnej godzinie, o 7 oraz od 19 do 22 minutę przed pełną godziną; Informacje dla kierowców. Od 8 do 18. trzy minuty po pełnej godzinie; Propozycje kulturalne. Jak i gdzie przyjemnie spędzić czas. Jard 2 poleca. 8.35, 10.35, 12.35, 14.35, 16.35, 18.30. Powerplay.

> BIAŁYSTOK

Wiadomości Radia Białystok co godzinę; Wiadomości Radia Białystok w skrócie: 6:30, 7:30, 8:30, 9:30, 14:30, 16:30, 17:30; Sport: 7.05, 8.05, 18.05; 20.05, 21.05; Ale jazda: 6:40, 7:40, 8:40, 14:45, 15:45, 16:45; PIG: 8:30; 16:30. 2:00 Raport dnia – wiadomości z regionu, 5:00 Raport dnia – wiadomości z regionu, 5:45 Czarnystok story; 6:00 Nowy Dzień, prow. Monika Selimi; 9:00 Najbliżej Ciebie, Prow. Miłka Malzahn i Marcin Kozłowski; 11:30 Czarnystok story; 12:20 Czytam Książki; 13:30 Zielone oko, aud. Anety Gałaburdy; 14:00 Tu i teraz, Prow. Wojciech Kujałowicz; 16:45 Czarnystok story; 17:15 Reportaż; 18:00 Lista Przebojów Radia Białystok, prow. Kamil Kalicki; 19:05 Forum Podlasia, prow. Lech Pilarski; 19.30 Litewski Magazyn Radiowy, aud. Zyty Wasiluk; 19.45 Pod znakiem Pogoni, aud. Marka Zabrockiego; 20:00 Strefa Dobrej Muzyki, prow. Tomasz Piekarski; 22.00 Raport dnia – wiadomości z regionu; 22:30 Reportaż; 23:00 Wiadomości; 23.15 Nocna Orkiestra Radia Białystok; 2:00 Nocna Orkiestra Radia Białystok.

> RMF FM

Poniedziałek - piątek 0.00-6.00 pr. nocny; 6.00-9.00 pr. poranny. Jestem w Szoku; 9.00-13.00 pr. przedpołudniowy; 13.00-17.00 pr popołudniowy LIS-VEGAS; 17.00-20.00 Lista przebojów HOP-BĘC; 20.00-0.00 program wieczorny świat według Karpia. Sobota - niedziela 0.00-8.00 program nocny; 8.00-13.00 pr. przedpołudniowy; 13.00-18.00 pr. popołudniowy. Muza pod Waszym Nadzorem.; 18.00-22.00 program wieczorny. Bit or not to Bit.; 22.00-0.00 pr. nocny.

> RADIO 5

Wiadomości co godzinę 6.00-22.00; Prognoza pogody co godzinę 6.00-22.00. 5.08 Kalendarium; 5.35, 6.35, 7.20 Horoskop; 6.10 Urodzeni dzisiaj... 6.20 Echa najważniejszych wydarzeń wczorajszego dnia; 6.25 Kalendarium + imieniny + piosenka dla solenizantów; 6.45 Przegląd prasy; 7.20 Echa najważniejszych wydarzeń wczorajszego dnia; 7.45 Przegląd prasy; 8.35 Wybór piosenki dnia; 10.20 Pięć minut z polityką; 11.15 Gość Radia 5; 11.35 Telefon dla Ciebie; 12.20 Porady prawnika oraz Studio Infor; 12.30-13.00 Grająca Szafa Radia 5; 13.40 Quiz; 15.10-16.00 Grająca Szafa Radia 5; 15.20 Klakson; 17.00-18.00 Echa wielkiego świata. 18.30 Audycja. POPCORN MEGA SHOW.; 18.35 Pakiecik; 18.40 Quiz; 20.15 Opowieści nie całkiem zwyczajne.

Plotki, ploteczki...

Sophie znowu na ekranie

Na ekrany francuskich kin właśnie wchodzi nowy film z udziałem Sophie Marceau pt. „L'homme de chevet". Polscy fani aktorki jeszcze czekają na premierę.

Olivia współczuje Britney Spears

Olivia Newton John wyznała, że nie poradziłaby sobie z popularnością, z jaką musi się mierzyć Britney Spears. – Ta biedna dziewczyna musi żyć w czasach, w których królują paparazzi – wyjaśniła aktorka. **(jm)**

Krzyżówka

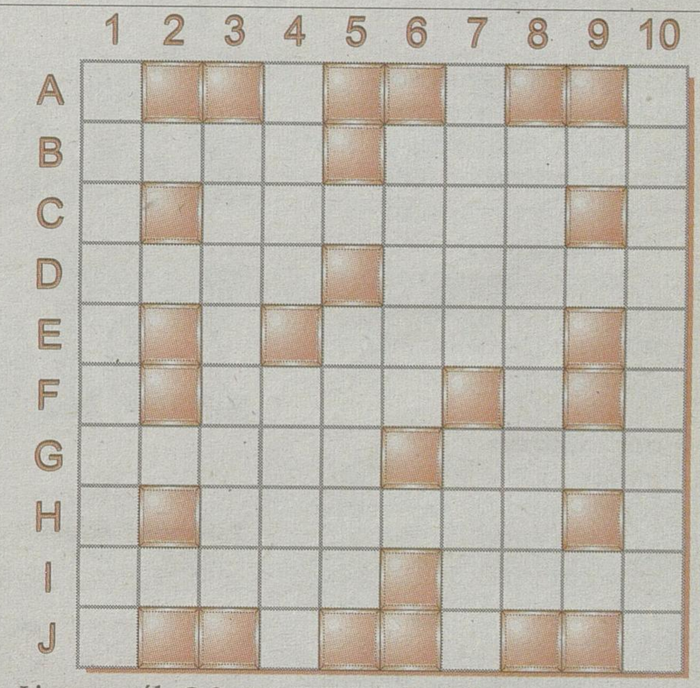

Litery z pól: G-8, J-4, E-7, B-3, I-10, F-1 utworzą CZWARTĄ (ostatnią) część mądrości Suaheli. Rozwiązania prosimy nadsyłać w terminie tygodniowym. Do rozlosowania trzy nagrody – upominki.

POZIOMO: B) przysłowiowa przyczepka ▲ robotnik portowy, C) np. C, D) z piekła rodem ▲ kierat lub ujeżdżalnia, E) dawna moneta włoska, F) modlitewna „kropka", G) pies myśliwski ▲ choroba lub rzeka, H) „tłuste" drzewo, I) coś do kręcenia ▲ formacja drużyny piłkarskiej.

PIONOWO: 1) nie ma sprawy, 3) duży magazyn zbożowy, 4) wykaz, lista ▲ lody z kremem i owocami, 5) znaczków pocztowych albo z kulomiotu, 6) zły duch, 7) kojarzy się z rafą ▲ eksponat, 8) pretendent, 10) jest nią chyba każda Cyganka. **HELLES**

KUPON 44/D

TVP 1

22.05 Zagubieni, Serial przygodowy, USA 2009, 50 min
Na wyspie rozbija się samolot lotu numer 316. Na pokładzie znajdują się Sun i Ben. Sawyer wita Kate, Jacka i Hurleya w roku 1977. Sayid tymczasem udaje, że jest kimś innym.

6.00 Kawa czy herbata?; 8.45 Rozmowa Jedynki; 9.00 Ikudłate, iłaciate (6) - program dla dzieci; 9.10 Dlaczego? Po co? Jak? (4) - magazyn; 9.30 Tropiciele zagadek (10) - serial animowany; 10.00 Fantaghiro (10) - serial animowany; 10.30 Telezakupy; 11.05 Cztery koła ratunkowe - magazyn poradnikowy; 11.25 Zwierzęta w niebezpieczeństwie (4/7) - serial dokumentalny; 12.00 Wiadomości; 12.10 Agrobiznes - magazyn rolniczy; 12.20 Europa bez miedzy; 12.40 Plebania (1373); 13.05 Klan (1761); 13.35 Jaka to melodia? - teleturniej muzyczny; 14.00 Dotknij życia - reportaż; 14.30 My, wy, oni (286);
15.00 Wiadomości
15.05 Pogoda
15.10 Londyńczycy (8/16)
- serial obyczajowy
16.05 Moda na sukces (4560, 4561)
17.20 Celownik
17.35 Klan (1762)
18.00 Plebania (1374)
18.25 Jaka to melodia?
- teleturniej muzyczny
19.00 Wieczorynka
19.30 Wiadomości, sport, pogoda
20.25 Londyńczycy (9/16)
- serial obyczajowy
21.20 Sprawa dla reportera
22.05 Zagubieni (9)
- serial przygodowy
22.55 Koniec końców
- program publicystyczny
23.30 Drużbowie
- komediodramat, USA 1998, reż. Tamra Travis, wyk. Dean Cain, Andy Dick, Sean Patrick Flanery
1.05 Przeciwko mafii
- dramat kryminalny, USA 1998, wyk. Nicholas Turturro, Debi Mazar, Abe Vigoda

TVP 2

20.40 Dr House, Serial obyczajowy, USA 2008, 55 min
Zespół House'a zajmuje się kobietą, u której doszło do zatrzymania oddechu, gdy odwiedzał a umierającego męża. Jej stan gwałtownie się pogarsza, podczas gdy mąż ma się lepiej .

6.35 Telezakupy; 7.10 Ulica lemurów (2) - serial dokumentalny; 7.35 Bibi Blocksberg (22); 8.15 Barwy szczęścia (153) - serial obyczajowy; 8.45 Pytanie na śniadanie; 10.55 Gilotyna (10) - teleturniej; 11.30 Planeta Brulion - film dokumentalny; 12.10 Kawiarnia naukowa - rozmowa; 12.45 Afrykańscy odmieńcy - film dokumentalny; 13.50 Córki McLeoda (137); 14.45 Święta wojna (308) - serial komediowy;
15.15 Laskowik & Malicki
– Niedziela wieczór (1)
16.20 Droga (1)
- serial obyczajowy, Polska 1973. Marian Szyguła, kierowca bazy transportowej PKS, spieszy z pomocą przyjacielowi, który został zwolniony z pracy za pijaństwo i spowodowanie wypadku samochodowego.
17.30 Program lokalny
18.00 Doktor Martin (2/23)
- serial obyczajowy
19.00 Dzieciaki górą (44)
- teleturniej
19.35 Siedem Grzechów Głównych po góralsku (6)
- program artystyczny
20.05 Barwy szczęścia (333)
- serial obyczajowy
20.40 Dr House (106)
- serial obyczajowy
21.35 Tancerze (17)
- serial obyczajowy
22.35 Tancerze – kulisy (17)
22.45 Panorama, sport
23.15 Pogoda
23.25 Trzeci oficer (9/13)
- serial kryminalny
0.20 Oczy Angeli (10/13)
- serial kryminalny
1.10 Dr House (106)
- serial obyczajowy
2.00 Amadeus i malarstwo (2)
- koncert

TVP BIAŁYSTOK

20.00 Serwis info, Magazyn informacyjny, Polska 2009
Aktualne wiadomości z kraju i ze świata. Relacje korespondentów na temat bieżącej sytuacji politycznej, społecznej i gospodarczej. Codzienny, profesjonalny serwis informacyjny.

5.10 Potrzebni; 5.34 Serwisy informacyjne; 8.45 Jesteśmy; 9.00 Serwisy informacyjne; 10.00 Gość poranka; 10.15 Biznes – otwarcie dnia; 10.30 Serwisy informacyjne; 11.15 Info świat; 11.25 Serwisy informacyjne; 12.15 Biznes; 12.30 Serwisy informacyjne; 13.10 Raport z Polski; 13.25 Serwisy informacyjne; 14.15 Biznes; 14.30 Serwisy informacyjne;
15.10 Raport z Polski
15.30 Serwisy informacyjne
16.00 Rozmowa dnia
16.15 Info świat
16.30 Serwis info, pogoda
16.45 Gość dnia
16.50 Warto tam być...
17.00 Ahora Espanol
17.15 Raport z Polski
17.30 Obiektyw
17.50 Szerokiej drogi!
17.57 Warto tam być...
18.00 Przystanek kultury
18.15 Apetyt na czytanie
18.25 Pozytywni
- cykl reportaży
18.50 Stacja PRL
- program publicystyczny
19.15 Gość dnia
- program publicystyczny
19.28 Prognoza pogody
19.32 Raport z Polski
19.51 Biznes (29)
20.00 Serwis info
20.10 Minęła 20-ta, pogoda
21.07 Telekurier – bliżej ciebie
21.30 Serwis info, pogoda
21.45 Obiektyw
22.00 Minął dzień, pogoda
22.45 Plus minus
23.00 Sportowy wieczór
23.30 Serwis info, pogoda
23.48 Patrol
0.06 Brak dostępu – kulisy kampanii Baracka Obamy
1.08 Minęła 20-ta
1.45 Telekurier – bliżej ciebie
2.02 Minął dzień

POLSAT

21.00 Kill Bill, Film sensacyjny, USA 2003, 60 min
Członkini gangu płatnych zabójców zostaje postrzelona w głowę. Szczęśliwym trafem kula nie powoduje śmierci. Kiedy po latach kobieta budzi się ze śpiączki, poprzysięga zemstę.

5.15 Wstawaj! Gramy!; 6.00 Nowy dzień z Polsat News; 7.00 TV market; 7.15 Wielka wygrana (607) - teleturniej; 8.00 Sabrina, nastoletnia czarownica (144, 145); 9.00 Świat według Kiepskich (22, 24); 10.00 Daleko od noszy (68, 69) - serial komediowy; 11.00 Malanowski i Partnerzy (122); 11.30 Samo życie (1349); 12.00 Rodzina zastępcza plus (247) - serial komediowy; 13.00 Sabrina, nastoletnia czarownica (146, 147) - serial komediowy; 14.00 Pierwsza miłość (981); 14.45 Ostry dyżur (7) - serial obyczajowy;
15.50 Wydarzenia
16.10 Pogoda
16.15 Interwencja
16.30 Malanowski
i Partnerzy (123) - serial fabularno-dokumentalny
17.00 Świat według Kiepskich (21, 23)
- serial komediowy
18.00 Pierwsza miłość (982)
- serial obyczajowy
18.50 Wydarzenia
19.20 Sport
19.25 Pogoda
19.30 Samo życie (1350)
- serial obyczajowy
20.00 CSI: Kryminalne zagadki Nowego Jorku (97/117)
- serial kryminalny
21.00 Kill Bill (1)
- film sensacyjny, USA 2003, reż. Quentin Tarantino, wyk. Uma Thurman, Lucy Liu, Vivica A. Fox
22.00 Studio Lotto
(w przerwie filmu)
23.25 Gotowe na wszystko (98)
- serial obyczajowy
0.25 Gotowe na wszystko (99)
- serial obyczajowy
1.25 Nagroda gwarantowana
- quiz
3.00 Tajemnice losu

TVN

21.30 Godziny szczytu II, Film sensacyjny, USA 2001, 120 min
Inspektor Lee zostaje przydzielony do rozwikłania sprawy zabójstwa dwóch amerykańskich agentów, którzy pracowali nad rozbiciem gangu fałszującego i przemycającego banknoty.

5.35 Uwaga! - magazyn; 5.55 Mango Telezakupy - program reklamowy; 7.00 Granie na śniadanie - teleturniej interaktywny; 8.00 BrzydUla (201); 8.30 Dzień dobry TVN - magazyn; 11.00 Na Wspólnej (1180); 11.35 Salon gry - teleturniej interaktywny; 12.10 Mango Telezakupy - program reklamowy; 12.40 Sędzia Anna Maria Wesołowska - serial fabularno-dokumentalny; 13.40 Detektywi; 14.15 W-11 wydział śledczy; 14.55 Agenci NCIS (11/24) - serial sensacyjny;
15.55 Rozmowy w toku
- talk show
16.55 Sąd rodzinny - serial fabularno-dokumentalny
17.55 BrzydUla (202)
- serial obyczajowy
18.25 Detektywi - serial fabularno-dokumentalny
19.00 Fakty, sport, pogoda
19.50 Uwaga!
- magazyn
20.05 Na Wspólnej (1181)
- serial obyczajowy. Kamil tłumaczy Igorowi, że jego chęć bycia ojcem nie jest przemyślana. Igor jest przekonany, że Maja zdecyduje się z nim zostać.
20.45 W-11 wydział śledczy - serial fabularno-dokumentalny
21.30 Godziny szczytu II - film sensacyjny, USA 2001, reż. Brett Ratner, wyk. Jackie Chan, Chris Tucker, John Lone
23.30 Fringe:
Na granicy światów (9)
- serial kryminalny
0.30 Multikino
1.00 Nigdy nie mów nigdy – kulisy
1.30 Uwaga!
1.50 Nocne granie
3.10 Rozmowy w toku
4.05 Nic straconego
- powtórki programów

TV4

19.55 Hole In The Wall, Rozrywka, Polska 2009, 60 min
Uczestnicy mają za zadanie tak wygiąć ciało, aby zmieścić się w otworze o różnych kształtach wyciętym w styropianowej ściance. Każde prawidłowo wykonane zadanie jest punktowane.

5.15 Muzyczne listy; 6.15 TV market; 6.55 Zbuntowani (87); 7.55 Dziewczyny fortuny - teleturniej; 8.55 Nie igraj z aniołem (114); 9.55 Rodzina Serrano (48); 11.35 Mała czarna - talk show; 12.35 Muzyczne listy - magazyn muzyczny; 13.45 Dekoratomia (208) - dokument fabularyzowany; 14.15 Dziewczyny fortuny - teleturniej;
15.15 Rodzina Serrano (49)
- serial komediowy. Marcos wysyła do rodziny list z Londynu, w którym zapewnia, że daje sobie radę. Jednak do Raula wysyła wiadomość innej treści. Opowiada, że mieszka w złych warunkach i pracuje w pubie jak niewolnik.
16.55 Mała czarna
- talk show
17.55 Zbuntowani (88)
- serial obyczajowy. Vico informuje Celinę, że wynik testu ciążowego jest pozytywny. Roberta jest już zmęczona zachowaniem Jose. Między przyjaciółkami dochodzi do kłótni. Jose krzyczy, że nie potrzebuje jej litości.
18.55 Nie igraj z aniołem (115)
- telenowela
19.55 Hole In The Wall
- rozrywka
20.55 Everton FC – SL Benfica
- piłka nożna
23.00 Magazyn Ligi Europejskiej
23.30 Olympique Lyon
– FC Liverpool
- piłka nożna
1.30 Mała czarna
2.30 Muzyczne listy
3.30 Sztukateria
3.50 Gary Moore
– Thin Lizzy Tribute
- koncert
4.55 Ręce, które leczą

TVP POLONIA

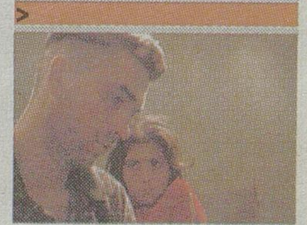

21.25 Pitbull, Serial sensacyjny, Polska 2007, 45 min
Despero jedzie do pubu "Gama", gdzie doszło do strzelaniny, która pochłonęła pięć ofiar. Zgłoszono usiłowanie zabójstwa. Ktoś próbował wtargnąć do mieszkania Kazimierza Drzewieckiego.

5.05 Tomasz Lis na żywo; 6.00 Kawa czy herbata?; 8.45 Rozmowa Jedynki; 9.00 Budzik; 9.25 Nasz reportaż; 9.45 Raj (289); 10.10 Made in Poland; 10.40 Zawód: reżyser; 11.10 W rajskim ogrodzie (8); 11.30 Plebania (1368); 12.00 Wiadomości; 12.10 Klan (1746); 12.35 Tydzień polski; 13.05 Łączy nas Polska (24); 13.25 Barwy szczęścia (141); 13.50 Szmuglerzy; 14.45 Laboratorium XXI wieku (43);
15.05 Bronisław Wildstein
przedstawia
15.35 Dziedzictwo zatrzymane w pocztówce
16.00 Raj
16.30 Polska dobrze smakuje
17.00 Teleexpress
17.15 Budzik
17.40 Bajkonurrr, czyli w świecie książek dla dzieci
17.55 Zawód: reżyser
18.25 W rajskim ogrodzie
- program przyrodniczy
18.50 Plebania (1368)
- telenowela
19.15 Bolek i Lolek (11)
- dobranocka
19.30 Wiadomości, sport, pogoda
20.15 Klan (1746)
- telenowela
20.45 Z daleka, a z bliska
- magazyn
21.25 Pitbull (10)
- serial sensacyjny
22.10 Magazyn Ekspresu Reporterów
23.00 Oczami cenzora
- film dokumentalny
23.30 Bronisław Wildstein przedstawia
0.05 Serwis info
0.15 Pogoda
0.20 W rajskim ogrodzie (8)
- program przyrodniczy
0.35 Sposób na zdrowie (9)
0.50 Plebania (1368)
1.15 Powtórki programów

Japoński koncern Toyota potwierdził prasowe spekulacje i oficjalnie ogłosił, że wycofuje się z Formuły 1. W tej prestiżowej rywalizacji był obecny od 2002 roku.

Krótko

▲ **Wystrzelali mistrzostwo.** Patryk Malinowski oraz Agata Gołębiewska z Uczniowskiego Klubu Sportowego Kaliber Białystok zwyciężyli we wszystkich konkurencjach Międzywojewódzkich Mistrzostw Młodzików, które odbyły się w Białymstoku, zdobywając puchary dla najlepszego pistoleciarza i karabiniera zawodów.

▲ **Huzar zaprasza na taekwondo.** Białostocki Klub Taekwondo „Huzar" zaprasza dzieci i młodzież na zajęcia taekwondo. Treningi odbywają się w poniedziałki, środy i piątki od godz. 18 w Zespole Szkół Sportowych nr 1 przy ul. Promiennej 13a. Zajęcia prowadzi trener Paweł Baranowski, 3 Dan. Bliższe informacje można uzyskać pod numerem tel. 608 299 821.

▲ **Jesienny badminton w Choroszczy.** W sobotę, 14 listopada, rozegrany zostanie Jesienny Turniej Podlaskiej Ligi Badmintona o Puchar Burmistrza Choroszczy. Rywalizacja odbędzie się w dwóch kategoriach wiekowych: U-13 i U-11 chłopców i dziewcząt. Turniej będzie miał miejsce w hali sportowej Zespołu Szkół w Choroszczy przy ul. Powstania Styczniowego 26A. Zgłoszenia do gry przyjmowane są na dwa dni przed zawodami na adres organizatora: tdakowicz@wp.pl lub faksem na numer 0 85 7191839 z dopiskiem PLB-Dakowicz. **(mark, KS)**

promocja

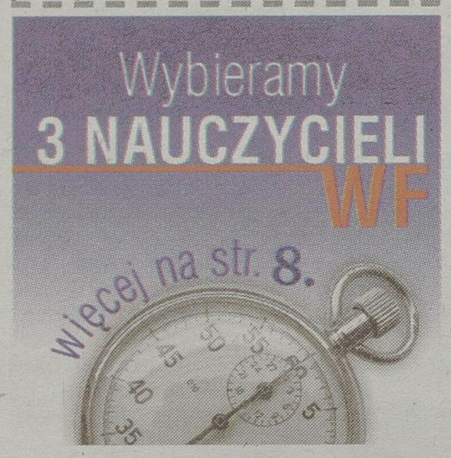

Koszykówka >> W Pucharze Polski drugoligowiec pokonał pierwszoligowca

Żubry na rogach bielskiego Tura

Tur Bielsk Podlaski
Żubry Białystok
(19:21, 21:21, 27:16, 23:20)

90:78

Po raz pierwszy w historii spotkań obu drużyn, koszykarze bielskiego Tura ograli białostockie Żubry i to oni królują teraz na Podlasiu, chociaż grają o ligę niżej.

Krzysztof Jankowski, Mariusz Klimaszewski
sport@wspolczesna.pl

Ten mecz „elektryzował" koszykarskie środowisko regionu. Oto bowiem drugoligowy Tur Bielsk Podlaski zagrał z pierwszoligowcem z Białegostoku. Dodatkowego smaczku spotkaniu nadawał fakt, że w Turze grali byli koszykarze Żubrów, a w Żubrach Tura.

Kamil Zakrzewski i Marcin Monach są teraz siłą napędową drużyny z Bielska Podlaskiego. I to oni właśnie okazali się katami dla swojego dawnego zespołu. Razem zdobyli dla Tura aż 47 punktów. Gospodarze mieli swoich bohaterów w każdej kwarcie. W pierwszej z dobrej strony pokazał się debiutujący wśród gospodarzy Przemysław Zadykowicz, szkoda tylko, że za dwa faule techniczne musiał opuścić parkiet. W drugiej kwarcie skuteczny był Monach, w trzeciej brylował pod koszem Ćwikowski, a w czwartej klasą dla samego siebie był Zakrzewski.

W meczu nie zagrali kontuzjowany Aaron Weres w Turze, a w Żubrach chory Mariusz Rapucha. Na parkiecie pojawił się natomiast po kontuzji kapitan białostockiego zespołu Tomasz Kujawa i od razu był najskuteczniejszym koszykarzem w Żubrach, obok Arka Zabielskiego.

A. Zgiet

Kamil Zakrzewski poprowadził wczoraj bielskiego Tura do pucharowego zwycięstwa nad Żubrami Białystok

▲ **Po meczu powiedzieli:**

Andrzej Sinielnikow (trener Tura): – Bardzo cieszę się ze zwycięstwa. Teraz do Bielska może przyjechać nawet drużyna z ekstraklasy, wpłynie to tylko na promocję koszykówki w naszym mieście.

Marek Kubiak (trener Żubrów): – To był bardzo zacięty mecz, jak zawsze, gdy gra Tur z Żubrami. O naszej porażce zadecydowały zbiórki na tablicach, w których byliśmy słabsi od rywali. Do tego koncert gry dali w Turze Marcin Monach i Kamil Zakrzewski, którzy trafiali z każdej pozycji i w ważnych momentach.

▲ **Tur Bielsk Podlaski – Żubry Białystok 90:78 (19:21, 21:21, 27:16, 23:20)**
Tur: Bet 6, Kiluk 5, Zakrzewski 21, Monach 26, Krajewski 6 oraz Zadykowicz 10, Poźniak 4, Ćwikowski 12, Taranta, K. Jóźwiuk, Wysocki.
Żubry: Jankowiak 9, Brzozowski 10, Zalewski 8, Łotowski 8, Kulikowski 8 oraz Kujawa 13, Zabielski 13, Stolarz 7, Szczepiński 2, Kaczanowski.
Widzów: 200.

Tenis >> Letnia Liga „Stanleya"

Mozolewski mistrzem

Finał Letniej Ligi Tenisowej „Stanleya" dobiegł końca. W trzecim, decydującym meczu Zdzisław Mozolewski pewnie pokonał Zdzisława Hrynkiewicza.

Mozolewski był bliski zdobycia podwójnej korony. W finale Pucharu Ligi uległ jednak Pawłowi Szpakowiczowi. Zakończenie letniego sezonu odbędzie się 14.11 o godz. 18 w klubie „Zenit" przy ulicy Mieszka I w Białymstoku.

▲ **Ekstraliga – finał (do dwóch zwycięstw):** Zdzisław Mozolewski – Zdzisław Hrynkiewicz 6:3, 6:0. Stan rywalizacji: 2:1.
▲ **I liga – finał (do dwóch zwycięstw):** Błażej Siwiec – Marek Makal 7:6, 6:2 oraz 5:7, 5:7. Stan rywalizacji: 1:1.
O miejsca 9-16: Jerzy Wojniak – Waldemar Kardasz 6:3, 6:3.
▲ **II liga – o 5. miejsce (do dwóch zwycięstw):** Tomasz Pasiuk – Sławomir Dudek 3:6, 1:6 oraz 6:3, 6:3. Stan rywalizacji: 2:1.
▲ **Liga powyżej 45 lat:** Jan Aleksiejuk – Jan Karpiuk 6:2, 6:3; Aleksiejuk – Antoni Zin 6:1, 6:1; Adam Bałakier – Eugeniusz Wawiernia 6:0, 6:0; Jerzy Wojniak – Wawiernia 6:1, 6:1; Stanisław Kulesza – Karpiuk 6:3, 6:4; Aleksiejuk – Karpiuk 6:0 6:4; Aleksiejuk – Leon Doliński 6:1, 6:3 oraz 6:4, 6:4.
▲ **Puchar Ligi – finał:** Szpakowicz – Zdzisław Mozolewski 7:6, 6:1. **(milk)**

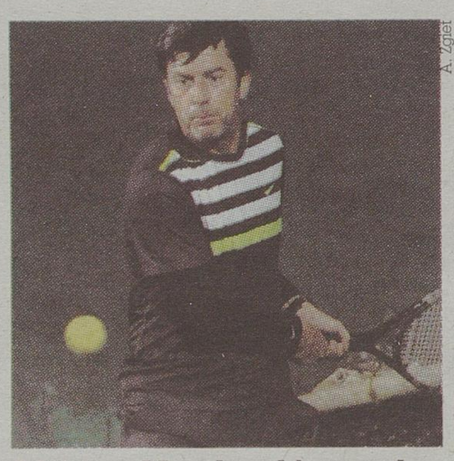

A. Zgiet

Zdzisław Mozolewski wygrał decydujący mecz finału ligi

Kick-boxing >> Sukces białostoczanina w mistrzostwach świata

Brązowy medal Radka Rydzewskiego

Radosław Rydzewski z białostockiego klubu Human zdobył brązowy medal mistrzostw świata w kick-boxingu – najbardziej prestiżowej organizacji na świecie WAKO, które rozegrane zostały w austriackim Villach.

Podopieczny trenera Krzysztofa Humeńczyka zajął trzecie miejsce w kategorii 86 kg w najtwardszej formule K1. Dodajmy, że białostoczanin jest aktualnym mistrzem Polski w K1 oraz złotym medalistą w formule „low kick".

W Austrii Radosław Rydzewski pokonał przez KO reprezentanta Niemiec oraz Czech. W półfinale nasz kickboxer uległ minimalnie na punkty Białorusinowi 1:2 i to po faulu rywala (cios po komendzie stop), którego, niestety, nie zauważyli sędziowie tej walki. **(mark)**

Human Białystok

Na zdjęciu trenujący (z lewej) brązowy medalista mistrzostw świata w kick-boxingu Radosław Rydzewski

Dziś odbędzie się czwarta seria spotkań fazy grupowej Ligi Europejskiej. Na zdjęciu trener Red Bull Salzburg Huub Stevens żartuje z piłkarzami podczas treningu.

Siatkówka >>

Złota formuła? Kiepski pomysł.

Rozpoczęte we wtorek Klubowe Mistrzostwa Świata siatkarzy to, jak często w przypadku mniej popularnych imprez, pole doświadczalne dla testowania wprowadzanych do gry nowinek. Zespoły, w tym mistrz Polski Skra Bełchatów, w katarskiej Dausze na czas turnieju przestawiły się na tzw. złotą formułę.

Oznacza ona, że drużyna odbierająca zagrywkę, pierwszy atak po przyjęciu serwisu musi wykonać z drugiej linii. Wyjątek od reguły stanowi sytuacja, gdy samo przyjęcie od razu jest wystawą – wówczas można też zaatakować z pierwszej linii. Po tej akcji, dalsza gra toczy się już według „normalnych" reguł.

Polacy nie przygotowywali się specjalnie pod kątem eksperymentalnej zasady, ale w pierwszym meczu grupy B dość pewnie ograli gospodarzy Al-Arabi 3:0 (25:22, 25:11, 25:20). Wczoraj wieczorem walczyli z irańskim klubem Payakan, który wcześniej pokonał brazylijski Cimde 3:1. Brazylijczycy z kolei ograli Al-Arabi 3:1.

Amerykański rozgrywający rosyjskiego Zenitu Kazań, drużyny występującej w grupie A, ostro skrytykował „złotą formułę":

– Nie wydaje mi się, aby w sposobie, w jaki obecnie gramy, było coś nadającego się do poprawy. Nowa zasada sprawia, że gra staje się nudna i przewidywalna. Bez rozgrywania szybkich piłek i akcji nie może być mowy o widowiskowej grze. Być może nie zabrzmi to najlepiej, ale uważam, że męska siatkówka znacznie przybliży się do tej, jaką prezentują kobiety, co niestety nie wpłynie na jej obraz pozytywnie – mówił Lloy Ball.

Turniej wrócił do kalendarza FIVB po 17 latach przerwy. Poza wymienionymi drużynami, w grupie A Zenitowi Kazań towarzyszą jeszcze: włoskie Trentino Betclic, egipski Zemelek i Corozal z Portoryko. Dwie najlepsze ekipy z każdej grupy awansują do półfinału. Zwycięzca mistrzostw otrzyma nagrodę w wysokości 250 tysięcy dolarów.

(milk)

Piłka nożna >> Franciszek Smuda oficjalnie wystąpił jako trener reprezentacji

Nowy, lepszy styl kadry od zaraz

Franciszek Smuda, wczoraj oficjalnie zaprezentowany jako nowy trener polskiej reprezentacji, stwierdził: – Jesteśmy w stanie stworzyć silną drużynę, a także dobrą atmosferę wokół kadry i PZPN.

Miłosz Karbowski
mkarbowski@wspolczesna.pl

Jak zapewnił wiceprezes związku Antoni Piechniczek, Smuda ma wielki kredyt zaufania futbolowych władz i pełną swobodę działania. – Z wielką troską, ale i z wielką nadzieją czekamy na efekty tej pracy – powiedział Piechniczek.

Kibice nie chcą czekać

Jerzy Engel, który pełni funkcję dyrektora sportowego PZPN, zauważył: – Dawno nie było sytuacji, by reprezentację obejmował trener cieszący się tak dużym poparciem kibiców.

Smuda zapowiada, że nie zawiedzie polskich fanów i na pewno znajdzie piłkarzy mogących godnie reprezentować kraj.

– Jesteśmy w stanie pozbierać jedenastu zawodników, którzy będą walczyć do upadłego. Zrobię wszystko, by drużyna narodowa jak najszybciej pokazała swój styl i zaczęła wygrywać. Chcę budować drużynę rozsądnie, ale wszyscy oczekują zwycięstw już teraz. Nikt nie będzie czekał na nie do Euro 2012 – mówił nowy selekcjoner.

PAP

Franciszek Smuda zapowiada, że jego drużyna będzie walczyła do upadłego. Trener zdaje sobie sprawę, że kibice już teraz oczekują poprawy gry reprezentacji Polski.

Szkoleniowiec przedstawił swój sztab. Jego asystentami będą byli reprezentanci Polski. Mający za sobą występy w Jagiellonii Tomasz Wałdoch oraz trener bramkarzy Jacek Kazimierski. Zapewnił też, że podczas najbliższej kolejki Bundesligi dogada się z obrońcą Werderu Brema Sebastianem Boenischem w sprawie jego gry dla Polski.

„Nie" dla Ebiego

Smuda, odpowiadając na pytania dziennikarzy, stwierdził, że w jego kadrze nie będzie miejsca dla zawodników bez klubu. W takiej sytuacji jest obecnie Ebi Smolarek.

– Kiedyś wiele zrobił dla polskiej piłki, nastrzelał kilka bramek. Ale nie ma klubu, nie ma powołania. Równie dobrze mogę powołać Dariusza Szpakowskiego – powiedział Franciszek Smuda.

Liga Mistrzów >> Chelsea, Manchester United, Bordeaux i FC Porto wychodzą z grup

„Wyspiarze" szybko zapewnili sobie awans

We wtorek poznaliśmy pierwsze drużyny, które fazę grupową Ligi Mistrzów zakończą na pewno sukcesem. Do 1/8 finału już awansowały: angielskie Chelsea Londyn i Manchester United oraz FC Porto i Girondins Bordeaux.

Pierwszy dzień czwartej kolejki był niezwykle emocjonujący. Manchester, z Tomaszem Kuszczakiem na ławce rezerwowych, na sześć minut przed końcem meczu przegrywał u siebie z CSKA Moskwa 1:3, by ostatecznie zremisować. W spotkaniu Atletico Madryt z Chelsea (2:2) trzy gole padły w ostatnich dziewięciu minutach.

W szlagierze rundy AC Milan również zremisował z Realem Madryt 1:1. W bardzo trudnej sytuacji znalazł się Bayern Monachium po porażce z Bordeaux.

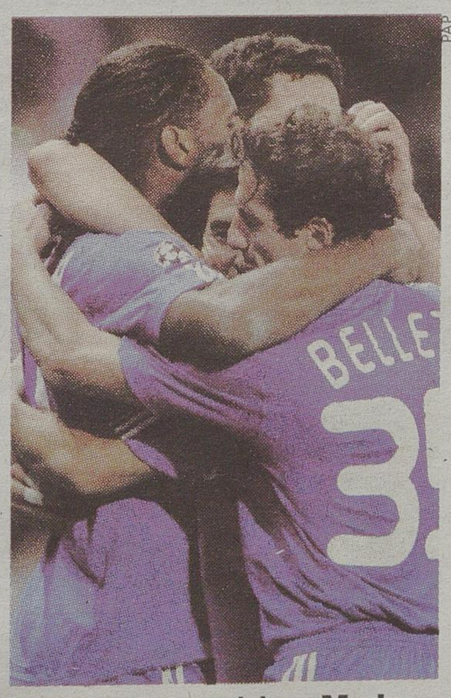

PAP

Chelsea, po remisie w Madrycie, jest pewna awansu

W barwach APOEL-u Nikozja tym razem nie wystąpił żaden z Polaków. Kamil Kosowski, Marcin Żewłakow i Adrian Sikora nie siedzieli nawet na ławce rezerwowych. **(milk)**

▲ Grupa A

Bayern Monachium – FC Girondins de Bordeaux 0:2 (0:1). Bramki: 0:1 – Gourcuff 37, 0:2 – Chamakh 90.

Maccabi Hajfa – Juventus Turyn 0:1 (0:1). Bramka: 0:1 – Camoranesi 45.

1. Bordeaux	4	10	6-2
2. Juventus	4	8	3-1
3. Bayern	4	4	4-4
4. Maccabi	4	0	0-6

▲ Grupa B

Manchester United – CSKA Moskwa 3:3 (1:2). Bramki: 0:1 – Dzagojew 25, 1:1 – Owen 29, 1:2 – Krasić 31, 1:3 – Bieriezuckij 47, 2:3 – Scholes 84, 3:3 – Valencia 90.

Besiktas Stambuł – VfL Wolfsburg 0:3 (0:1). Bramki: 0:1 – Misimović 14, 0:2 – Gentner 80, 0:3 – Dżeko 87.

1. Manchester	4	10	7-4
2. VfL Wolfsburg	4	7	7-3
3. CSKA Moskwa	4	4	6-8
4. Besiktas	4	1	1-6

▲ Grupa C

AC Milan – Real Madryt 1:1 (1:1). Bramki: 0:1 – Benzema, 1:1 – Ronaldinho 35-karny.

Olympique Marsylia – FC Zürich 6:1 (2:1). Bramki: 1:0 – Aegerter 3-samobójcza, 2:0 – Abriel 11, 2:1 – Alphonse 31, 3:1 – Niang 51, 4:1 – Hilton 80, 5:1 – Cheyrou 87, 6:1 – Brandao 90.

1. AC Milan	4	7	6-5
2. Real	4	7	11-6
3. Olympique	4	6	8-6
4. FC Zürich	4	3	4-12

▲ Grupa D

APOEL Nikozja – FC Porto 0:1 (0:0). Bramka: 0:1 – Garcia Zarate 84.

Atletico Madryt – Chelsea Londyn 2:2 (0:0). 1:0 – Agüero 66, 1:1 – Drogba 82, 1:2 – Drogba 88, 2:2 – Aguero 90.

1. Chelsea	4	10	8-2
2. FC Porto	4	9	5-2
3. Atletico	4	2	2-8
4. APOEL	4	1	1-4

Judo >>

Połowa ekipy na podium

Dwanaście miejsc na podium, w tym dwa na najwyższym jego stopniu wywalczyli judocy Narwi Łapy w Otwartych Mistrzostwach Województwa Lubelskiego.

Połowa z 24-osobowej ekipy zajęła medalowe miejsca. W silnej obsadzie młodzieżowych zawodów (startowali zawodnicy z Ukrainy i całej Polski) zwycięstwa zanotowali Maryla Kostyra i Agata Roszkowska. Na drugich pozycjach uplasowali się: Mateusz Trzaska, Jakub Micota, Konrad Rząca, Angelika Kamińska i Piotr Łapiński.

Piątka podopiecznych Katarzyny Łapińskiej i Łukasza Pułkośnika wywalczyła trzecie miejsca. Byli to: Jakub Łapiński, Kamil Polowczyk, Edyta Łuczaj, Anna Falkowska i Kamil Cegiełka. **(milk)**

Manchester Utd. 3:3 AC Milan
CSKA Moskwa Real Madryt

Bayern Monachium 1:1 Bayern Monachium
Bordeaux 0:2

GWsport
www.wspolczesna.pl

Licząc mecze ligowe oraz Pucharu Polski, białostocka Jagiellonia nie straciła bramki od 782 minut!

ISSN 0137-9488

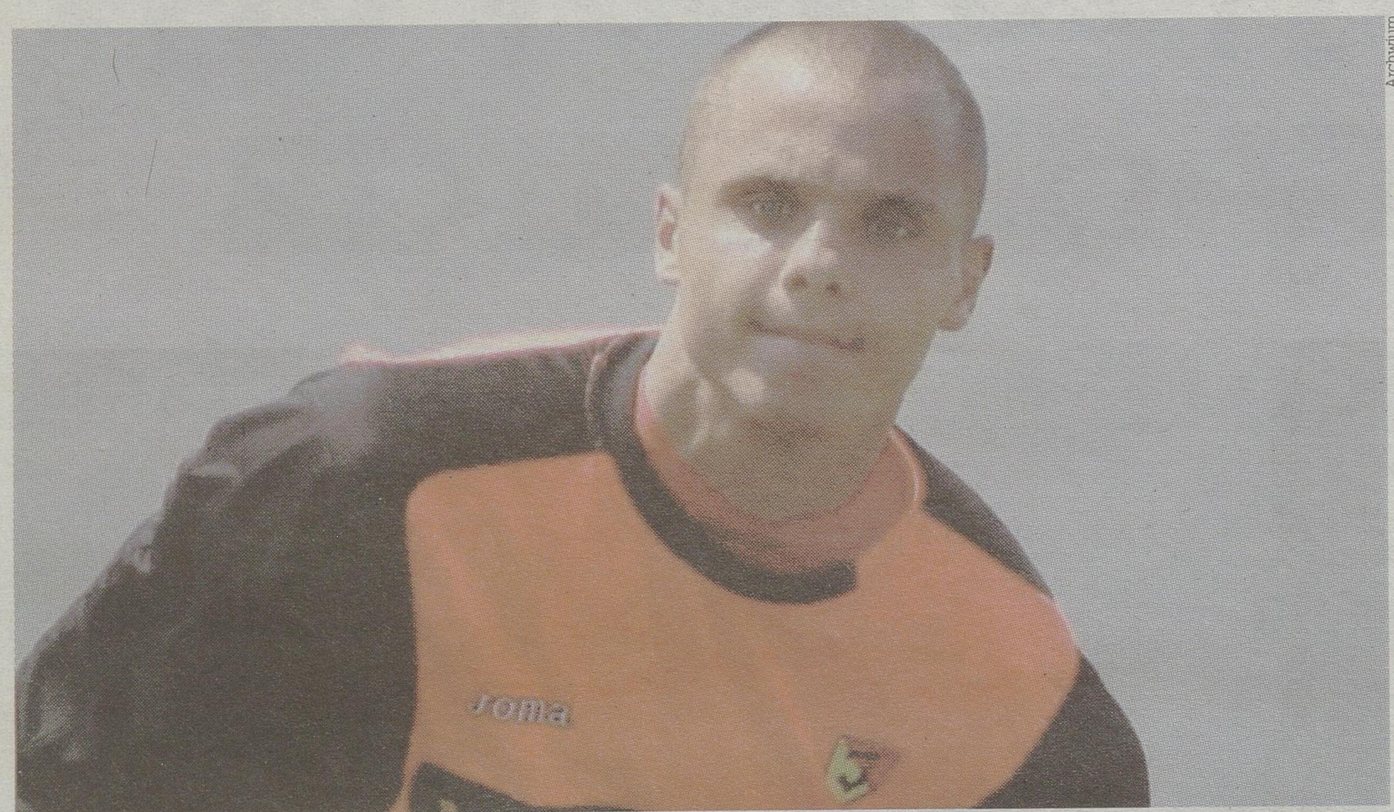

Archiwum

Rafał Gikiewicz nie daje o sobie zapomnieć. W Gdyni udowodnił, że stać go na grę na bardzo wysokim poziomie.

Piłka nożna >> Gikiewicz pomógł w awansie do ćwierćfinału

Rafał nie jest skreślony

Pokazałem niektórym ludziom, że za szybko mnie skreślili – mówi Rafał Gikiewicz, mający olbrzymi wkład w awans Jagiellonii do ćwierćfinału Pucharu Polski.

Krzysztof Sokólski
ksokolski@wspolczesna.pl

Jaga wygrała we wtorkowy wieczór w Gdyni z Arką 2:0. Bramki strzelała w dogrywce. Dwukrotnie w polu karnym faulowany był Kamil Grosicki, a za każdym razem ze stoickim spokojem jedenastki wykorzystywał Tomasz Frankowski.

Jednak zwycięstwa by nie było, gdyby nie świetne interwencje Gikiewicza. Najlepszą wykazał się w 83 minucie, broniąc strzał z rzutu karnego Adriana Mrowca.

– Wypróbowaliśmy ten sam numer, co w Bełchatowie, gdzie też wyjąłem jedenastkę – opowiada Gikiewicz. – Tuż przed strzałem podbiegł do mnie Kamil Grosicki i coś niby szeptał na ucho. To miało wybić Mrowca z rytmu. Udało się. Zdołałem zatrzymać piłkę. Zawodnik Arki jeszcze ją dobijał i myślałem, że będzie gol. Ale Mrowiec w sobie wiadomy tylko sposób spudłował.

„Giki" natomiast triumfował. – Po deszczu zawsze wychodzi słońce. Niektórzy ludzie – kibice, dziennikarze – za szybko mnie skreślili. Chciałem pokazać, że potrafię bronić. Cieszę się z dobrego występu, ale najważniejszy jest awans Jagiellonii do ćwierćfinału Pucharu Polski – podkreśla 22-letni zawodnik.

Przypomnijmy, że po serii błędów Gikiewicz niespełna dwa miesiące temu stracił miejsce w składzie żółtoczerwonych na rzecz Grzegorza Sandomierskiego. Brakowało go nawet na ławce rezerwowych, gdzie usadowił się Grzegorz Szamotulski. Wydawało się, że to właśnie „Szamo" będzie bronił w meczu z Arką. Gikiewicz, który zastąpił kontuzjowanego Sandomierskiego, miał być w Gdyni rezerwowym. Trener Michał Probierz postawił jednak na „Gikiego".

– Czy byłem zaskoczony? Jestem od półtora roku w Jagiellonii i zdążyłem się przyzwyczaić, że trener Probierz bywa nieprzewidywalny. Ucieszyłem się, że zagram i byłem pewien, że sobie poradzę – mówi Gikiewicz.

Rafał został jednym z bohaterów zwycięstwa, ale jest świadomy, że nie wywalczył miejsca w wyjściowej jedenastce na zbliżający się ligowy pojedynek z Ruchem Chorzów.

– Nie ma takiej opcji. Grzesiek Sandomierski ma wprawdzie problemy z mięśniem, ale do niedzieli powinien dojść do siebie. Ma świetną passę bez straty gola i błędem byłoby sadzanie go na ławce. Ja może zagram z Ruchem, jednak w spotkaniu Młodej Ekstraklasy – uśmiecha się Gikiewicz.

Z drugiej strony, nie ma wątpliwości, że występy w Młodej Ekstraklasie nie są szczytem ambicji Gikiewicza.

– Dzisiaj koncentruję się na treningach i nie myślę o swojej przyszłości w Jadze. Czuję się na siłach, żeby bronić w ekstraklasie. Ale na razie spokojnie pracuję. W grudniu usiądę ze szkoleniowcami do rozmów i zobaczymy, co wymyślimy. Na pewno nie chcę oglądać meczów ekstraklasy tylko z ławki rezerwowych czy trybun stadionu – dodaje Gikiewicz. ▲

Statystyka

> Gdynia, 3 listopada

Arka Gdynia – Jagiellonia Białystok 0:2 (0:0, 0:0) po dogrywce
Bramki: 0:1 – Frankowski 95-karny, 0:2 – Frankowski 113-karny.
Arka: Witkowski – Kowalski, Szmatiuk, Siebert, Wilczyński – Budziński (69 Karwan, 90 Burkhardt), Mrowiec, Ława, Lubenow – Labukas (73 Czoska), Sakalijew.
Jagiellonia: Gikiewicz – Norambuena, Stano, Cionek, Król – Gevorgyan (77 Frankowski), Hlavaty (69 Hermes), Bruno, Jarecki – Jezierski, Tumicz (68 Grosicki).
Żółte kartki: Labukas, Wilczyński, Kowalski (Arka), Król, Bruno, Hermes (Jagiellonia). **Sędziował:** Szymon Marciniak (Płock). **Widzów:** 2000.

Piłka nożna >> Kłopoty zdrowotne w Jagiellonii

Wszyscy do łóżek!

Piłkarze Jagiellonii wczoraj późnym wieczorem wrócili z Gdyni, gdzie po zwycięstwie 2:0 z Arką wywalczyli awans do ćwierćfinału Remes Pucharu Polski. Wielkiej fety po wygranej jednak nie było. Po prostu zabrakło na nią sił. Białostoczanie są solidnie poobijani. Na domiar złego zespół zaatakowała grypa.

– W czwartek robimy wolne. Chłopaki dostaną tabletki. Powinni leżeć w domu w łóżkach i się kurować – mówi Marcin Piechowski, odpowiedzialny za zdrowie piłkarzy. – Mamy duży problem. Jest sporo przeziębień, to coś w rodzaju grypy. Mam jednak nadzieję, że do niedzielnego spotkania z Ruchem Chorzów zawodnicy zdążą dojść do siebie.

Lista przeziębionych jest długa: Alexis Norambuena, Bruno, Tomasz Frankowski, Remigiusz Jezierski, Dariusz Jarecki, Rafał Gikiewicz.

– Boli mnie gardło i coś kłuje w płucach – tłumaczy Gikiewicz, a podobne objawy zdradza wielu jego kolegów.

Jakby tego było mało, to po meczu z Arką kilku piłkarzy narzeka na urazy. Staw skokowy skręcił znajdujący się ostatnio w bardzo wysokiej formie Thiago Rangel Cionek. Przy nazwisku Brazylijczyka w kontekście meczu w Chorzowie należy postawić znak zapytania. Bezpardonową grę obrońców Arki na własnej skórze odczuł z kolei Frankowski. „Franek" omal nie przypłacił poważnym urazem brutalnego faulu Wojciecha Wilczyńskiego.

Dodajmy jeszcze, że po niedawnym ligowym pojedynku z Polonią Warszawa (1:0) kontuzjowany jest Grzegorz Sandomierski. 20-letni bramkarz narzeka na stłuczenie mięśnia uda.

– To bardzo bolesny uraz. Wciąż Grześkowi mocno dokucza – tłumaczy Piechowski, który ma teraz ręce pełne roboty. – Trochę się tego rzeczywiście uzbierało. Mogę jednak zapewnić, że zrobimy w klubie wszystko, żeby optymalnie przygotować zawodników do meczu z Ruchem – podkreśla Piechowski. (KS)

promocja

ZGŁOŚ SWOJEGO KANDYDATA
wybieramy
NAJPOPULARNIEJSZYCH SPORTOWCÓW
55. Plebiscytu Gazety Współczesnej
oraz
NAJPOPULARNIEJSZYCH PIŁKARZY
10. Plebiscytu Piłkarskiego

Zasady zgłaszania kandydatów:
- **smsem** na nr 71051 (1,22 zł z VAT) o treści: kategoria, imię i nazwisko kandydata, nazwa klubu, miejscowość tj. np. sportowiec / piłkarz, Jan Kowalski, klub sportowy Gaja, Suwałki
- **telefonicznie** nr 085 748 9655 lub 085 748 7480
- **pocztą elektroniczną** na adres: SPORT@wspolczesna.pl
- **listownie** na adres: Gazeta Współczesna, ul. Św. Mikołaja 1, 15-419 Białystok z dopiskiem: SPORT

Na zgłoszenia czekamy **do 13.11.2009 r.**

Głosowanie I etap 6 listopad - 27 listopad 2009
Wyłonimy 10 najpopularniejszych sportowców i piłkarzy którzy przejdą do II etapu
Głosowanie II etap 3 grudzień - 28 grudzień 2009
Wyłonimy 3 najpopularniejszych sportowców, 3 najpopularniejszych piłkarzy

Finał oraz wręczenie nagród laureatowi II etapu głosowania odbędzie się podczas **Wielkiej Gali Sportu** w dniu 23 stycznia 2010 w Hotelu Gołębiewski w Białymstoku

ŻUBR Sponsor generalny

WIELKA GALA SPORTU

Regulamin dostępny w Redakcji Gazety Współczesnej

Już w piątek - druga część Kramiku Ogłoszeniowego

9568 ogłoszeń

GW kramik ogłoszeniowy

ISSN 0137-9488

593
GAZETA WSPÓŁCZESNA
5 listopada 2009
czwartek

BEZPŁATNE OGŁOSZENIE: 085 748 74 48 PN.- PT. 8^{00}-16^{00}, kramik@wspolczesna.pl

> 1 PRACA
ZATRUDNIĘ, SZUKAM PRACY
> 1 PODARUJĘ
> 1 POTRZEBUJĘ
> 1 ZAMIENIĘ
> 1 AUTO MOTO
KUPIĘ, SPRZEDAM, ZAMIENIĘ, CZĘŚĆI, INNE
> 7 NAUKA
PODRĘCZNIKI SZKOLNE
> 7 ZDROWIE
LEKI, APARATURA, INNE
> 8 NIERUCHOMOŚCI
MIESZKANIA, DOMY, LOKALE, DZIAŁKI, BIURA NIERUCHOM.
> 10 DLA DOMU
MEBLE, SPRZĘT AGD, INNE
> 10 DLA DZIECI
OPIEKA, ZABAWKI, AKCERSORIA, ODZIEŻ
> 10 RTV
KUPIĘ, SPRZEDAM
> 10 KOMPUTERY
KUPIĘ, SPRZEDAM
> 10 HOBBY
MUZYKA, ZWIERZĘTA, ROŚLINY, SPRZĘT SPORTOWY, FOTO, ANTYKI
> 15 TURYSTYKA
AGROTURYSTYKA
> 15 HANDEL
KUPIĘ, SPRZEDAM
> 15 MASZYNY I URZ.
KUPIĘ, SPRZEDAM
> 16 ROLNICTWO
KUPIĘ, SPRZEDAM, ZAMIENIĘ
> 23 OKAZJE
KUPIĘ, SPRZEDAM, RZECZY NOWE, RZECZY UŻYWANE
> 24 MATERIAŁY BUD.
KUPIĘ, SPRZEDAM
> 24 RÓŻNE
KUPIĘ, SPRZEDAM
> 24 TELEFONY
KUPIĘ, SPRZEDAM
> 24 USŁUGI
PRAWNE, MOTORYZACYJNE BUDOWLANE, REMONTOWE, TRANSPORTOWE, NAPRAWY, PRZEWOZOWE, ELEKTRYCZNE, FOTO, VIDEO, MEDYCZNE, DLA ROLNICTWA, INNE
> - ŻYCZENIA
> 24 ZAWIADOMIENIA

PRACA

ZATRUDNIĘ

FIRMA zatrudni operatorów ładowarki klasy II, walca -emeryci, (85)740-84-00 w godz. 8.00-16.00.
KIEROWCĘ KAT. C+E, TRANSPORT MIĘDZYNARODOWY WOJ. MAZOWIECKIE, 0607-048-104.
OSOBĘ z uprawnieniami budowlanymi do nadzorowania prac budow., ok. Ełku. szarek8@poczta.onet.pl, 0602-772-765.
ZATRUDNIĘ doradcę ubezpieczeniowo -finansowego, 0601-440-393.

ZATRUDNIĘ

KOBIETA solidna, do prac domowych, z zamieszkaniem, do 2-osób, k.Wołomina. 0505-537-388.
POMOC domowa, dyspozycyjna, 45-50-letnia, B-stok. (85)744-84-99, po 17.

SZUKAM PRACY

18-LETNI, jako kierowca, prawo jazdy kat.B, B-stok, Łapy, Zambrów. 0668-991-428, 0508-782-346.
19-LETNI, dorywczej lub weekendy, prawo jazdy kat.B,C+E, kurs na przewóz rzeczy, Wys.Maz, okolice. 0783-526-714.
19-LETNI, kat B, dorywczej, weekendy, B-stok. 0665-247-621.
19-LETNIA, dyspozycyjna, najlepiej umowa zlecenie, agencje i spotkania wykluczone. 0508-350-672.
20-LETNI student, prawo jazdy kat.B, własne auto. 0602-725-691.

APTEKA "MELISA" W SOKÓŁCE
ZATRUDNI
TECHNIKA LUB MAGISTRA FARMACJI
INFORMACJE POD NUMEREM TELEFONU 502583752

20-LETNI, wykształcenie średnie, prawo jazdy kat.B, C, kierowca, magazynier, B-stok, 0782-162-787.
20-LETNIA, dyspozycyjna, nie ucząca się, po Technikum Hotelarstwa, prawo jazdy kat.B, komunikatywna, towarzyskie wykluczone, Białystok. 0511-415-113.
21-LATEK, wyk.średnie, prawo jazdy kat.B, jako kierowca, B-stok, 0695-808-405.
21-LETNI, jako pomocnik mechanika, B-stok. 0517-896-836.
21-LETNI, prawo jazdy kat.B, praca fizyczna, Dąbrowa Białostocka, 0500-497-627.
22-LETNI jako murarz, pomocnik budowlany lub przy docieplaniach, Olecko, okolice. 0782-890-045.
22-LETNI, jako kierowca, prawo jazdy kat. B,C,E, Białystok. 0793-156-776.
22-LETNI, student zaoczny administracji, dyspozycyjny, Augustów, okolice. 0662-489-129.
22-LETNI, wykształcenie średnie, prawo jazdy kat.B,C, przewóz rzeczy, jako kierowca lub przedstawiciel handlowy, Chorosszcz, 0665-453-456.
23-LETNI, jako kierowca, prawo jazdy kat:C, kurs na przewóz rzeczy, wózki widłowe, B-stok. 0508-706-002.
24-LETNI, student zaoczny, dyspozycyjny, prawo jazdy kat.B, doświadczenie budowlane, różne propozycje, Białystok, okolice. (85)661-87-42.
24-LETNI, w firmie budowlano-remontowej, doświadczenie, możliwa delegacja. 0697-021-709.
24-LETNI, wykształcenie wyższe inżynierskie, j.angielski, obsługa komputera, prawo jazdy kat.B, dospozycyjny, B-stok, 0792-871-565.
24-LETNIA studentka zaoczna, doświadczenie w telemarketingu, obsłudze klienta.Obsługa pakietu Office, Media Press2, stałej, Białystok. 508-148-411.
26-LETNI jako kierowca, kat. B,C, wykształcenie średnie, bez nałogów, dyspozycyjny 24h. 0792-097-757.
26-LETNI przedstawiciel handlowy szuka pracy dorywczej lub na 1/2 etatu w branży handlowej. 0515-767-400.
26-LETNIA, zaopiekuję się dzieckiem, lub osobą starszą, Tykocin, okolice. 0694-731-678.
27-LETNI, jako mechanik, elektryk, stolarz, lub inne, 0503-116-129.
27-LETNI, mechanik maszyn i ciągników zachodnich, i naprawa sieczkarni, 0604-979-318.
27-LETNIA, zaopiekuję się dzieckiem lub osobą starszą, Białystok. 0693-986-596.

BOLESTA ul. Wiewiórcza 3A 15-535 Białystok
tel. (085) 868 40 55, fax (085) 743 41 00
GRZEJNIKI I KOTŁY
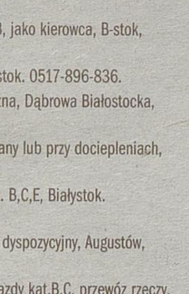
WEBERMAN
STAWIAMY NA JAKOŚĆ SPRZEDAŻ RATALNA
na terenie miasta transport gratis

28-LETNI, technik-informatyk, kat B, B-stok. 0506-006-124.
28-LETNIA, sprzątanie lub opieka nad dzieckiem, towarzyskie wykluczone, B-stok. 0693-986-596.
29-LETNI, dyspozycyjny, kucharz z doświadczeniem, i magazynier, 0697-756-495.
30-LETNI, dyspozycyjny, wykształcenie średnie, prawo jazdy B, kucharz amator, ogrodnik, do pensjonatu lub agroturystyki. 0663-842-383.
30-LETNIA, opieka do osoby starszej chodzącej, kurs Opiekun osób starszych z modułem masażu, towarzyskie wykluczone, Łomża. 0511-193-923.
30-LETNIA, sprzątanie, opieka nad osobą starszą, B-stok, 0794-142-692.
34-LETNI, jako kierowca Busa, Białystok. 0503-391-530.
37-LETNI rencista, jako dozorca lub inne, B-stok, okolice. 0660-018-736.
37-LETNI, jako kierowca, prawo jazdy kat.B,C, pow.Bielski. 0504-916-847.
37-LETNIA, wykształcenie średnie handlowe, B-stok. (85)667-03-20.
40-LETNIA, jako ekspedientka, doświadczenie, inne, Białystok, okolice, za granicą. 0506-395-727.
49-LETNI, jako kierowca kat.C+E, operator koparki, B-stok, okolice. 0510-459-551.
50-LETNI, fizyczna, kat B, B-stok. 0660-978-157.
54-LETNIA, sprzątanie lub opieka nad dzieckiem, Białystok. 0784-834-099.
55-LETNI emeryt, złota rączka, prawo jazdy kat.B,T, dyspozycyjny, fizycznej, jako dozorca, Białystok, okolice. 0798-773-358.
55-LETNI w gospodarstwie rolnym, ok.Zambrowa, Wys.Maz., 0781-512-600.
55-LETNIA, sprzątanie, mycie okien, opieka nad dzieckiem, osobą starszą, pełna dyspozycyjność, Białystok. 0792-068-304.
ABSOLWENTKA Wydziału Prawa UWP, biegła znajomość jęz. angielskiego, stosownej w Białymstoku. Towarzyskie wykluczone. 0604-803-391.
EMERYT lat 55, jako kierowca kat. C+E, doświadczenie, zachód, chłodnic. 0889-865-867.
EMERYT, kierowca kat.B,C,D,E, B-stok, 0796-637-511.
EMERYT, ubezpieczenie, zaopiekuje się posesją w zamian za mieszkanie. 0696-341-778.
EMERYTKA, dyspozycyjna, nie paląca, zaopiekuję się dzieckiem lub starszą osobą, chodzącą, Białystok. (85)651-26-33.
EMERYTOWANA pielęgniarka na kilka godzin dziennie, towarzyskie wykluczone, Białystok. 0503-164-534, (85)675-40-08.
JAKO pomoc domowa, opiekunka osób starszych, solidna, uczciwa osoba, Suwałki. 0662-199-256.
KABIETA, opeka nad dzieckiem we własnym domu, B-stok. 0662-205-287.
KOBIETA 40-letnia dorywczej, sprzątanie, gotowanie, w handlu, towarzyskie wykluczone, Białystok. 0696-692-181.
KOBIETA jako opiekunka do starszej osoby lub dziecka, B-stok, 0507-843-012.
KOBIETA jako pomoc domowa, B-stok, 0519-416-899.
KOBIETA stałe lub jako opiekunka do chodzącej starszej osoby, B-stok, 0784-251-316.
KOBIETA zapiekuję się dzieckiem lub starszą osobą, Suwałki, 0507-163-143.
KOBIETA, dyspozycyjna, uczciwa, książeczka zdrowia, kat B, sprzątenie, opieka nad dzieckiem lub starszą osobą, B-stok. 0505-611-999.
KOBIETA, krawcowa owerlok, sprzątanie, opieka w godz. 16-21, agencje towarzyskie wykluczone, Białystok. 0513-488-227.
KOBIETA, opieka nad osobą starszą towarzyskie wykluczone, B-stok. (85)744-07-98.
KOBIETA, opieka nad osobą starszą, chorą, towarzyskie wykluczone, Suwałki. 0698-556-768.
KOBIETA, posprząta, umyje okna, ugotuje, B-stok. 0794-133-077.
KOBIETA, sprzątanie, mycie okien, gm.Szudziałowo. 0792-068-304, 0792-219-752.
KOBIETA, sprzątanie, mycie okien, opieka nad starszą osobą lub dziekiem, 8-15, towarzyskie wykluczone, B-stok. 0794-792-736.
KOBIETA, sprzątanie, mycie okien, referencje B-stok. 0665-310-047.
KOBIETA, sprzątanie, opieka, z doświadczeniem, agencje wykluczone, B-stok. 0513-841-446.
KOBIETA, zaopiekuję się grobami lub inne prace porządkowe, towarzyskie wykluczone, Białystok. 0506-552-358.
KOMPLEKSOWE sprzątanie: mieszkania, biura, domy, mycie okien, pomoc osobom starszym, zakupy. Agencje, towarzyskie wykluczone. 0691-654-531.

POZOSTAŁE OGŁOSZENIA JUŻ JUTRO!

PODARUJĘ

BUDYNKI gospodarcze, murowane, w zamian za rozbiórkę i sprzątniecie, 0887-440-649.
DRZEWO topola, za sprzątniecie, 3 szt, ok.Filipowa. 0501-981-266.
GRUZ, 30 taczek, lub zamiana na wózek dziecięcy, Porosły. 0608-814-943.
KUCHENKĘ elektryczną, B-stok. 0662-128-635.
ŁÓŻKO piętrowe, dziecinne, 0501-952-717, (85)712-40-03 do 20.
MODRZEW, lipa bez gałęzi, grube, za spiłowanie i usunięcie, gm.Szudziałowo. 0661-084-270.
OBUDOWY oświetleniowe, jarzeniowe, używane, starego typu, na dwie świetlówki, Ok.Suwałk. 0502-162-664.
ODZIEŻ, w stanie średnim, dla chłopca w wieku 3-4lata, Suwałki. 0509-383-394 po 16.
OKNA bez ram 10 szt., 1,5x1,5, B-stok, (85)712-91-29.
OKNA drewniany, 5szt, Białystok. 0509-093-496.
ORZECH włoski, ok. 12 kg, ok.Moniek. (85)716-50-12.

POZOSTAŁE OGŁOSZENIA JUŻ JUTRO!

POTRZEBUJĘ

BIEDNE małżeństwo, rencistów niepełnosprawnych, socjalnych, pomocy, na kupno opału zimowego, Grajewo, BPH 53106000760000300006931372, 0888-605-804.
DACHÓWKĘ betonową, ok.Łap, Brańska i B-stoku, 0506-473-312.
DREWNO opałowe, samotna matka z dzieckiem, B-stok. 0511-718-721.
GAŁĘZIE, konary, woj.Podlaskie. 0504-701-680.
KAPLICA szpitala w Grajewie, elektroniczna maszyna do pisania, diaskopowy rzutnik, DVD z DIVX+nagrywanie, TV, komputer+drukarka. 0696-112-972.
KAPLICA szpitala w Grajewie, obrazy, figurki, pieśni, filmy, homilie JPII, świeczniki ekektryczne, obrusy liturgiczne, dywan. 0696-112-972.
KUCHENKA gazowa, piekarnik, B-stok. 0509-376-154.
LODÓWKĘ małą, sprawną, używaną, Białystok. (0-85)746-44-25.
ŁÓŻKO 2-piętrowe, Białystok. 0791-766-991.
ŁÓŻKO piętrowe, szafa, krzesełko do karmienia dziecka, wielodzietnemu małżeństwu, nieodpłatnie. 0660-462-489.
MAŁŻEŃSTWO z 2 dzieci w wieku 2-14 miesięcy, pomocy finansowej na zakup opału, mleka, pieluch, Mbank 68114020040000340251943930, 0519-169-958.
MUZYKANT, akrodeonu, nieodpłatnie. 0796-622-020.
NIEPEŁNOSPRAWNE małżeństwo rencistów socjalnych prosi o informacje o adresach organizacji charytatywnych. Grajewo. 0888-605-804.
NIEPEŁNOSPRAWNE małżeństwo rencistów socjalnych, nieodpłatnie,kuchenki gazowej bez piekarnika, odkurzacza, maszynę do szycia, robot kuchenny, Grajewo. 0888-605-804.
ODZIEŻY damskiej, pralki, tv, meble pokojowe, ok.Łomży. 0507-500-589.
OSOBOM ubogim, bezdomnym: lodówka, TV kolorowego, zamrażarka, pralka, odkurzacz, mikrofalówka, Białystok. 0660-086-093.
PRALKA wirówka, B-stok. 0791-547-086.
PRZYJMĘ ziemię, piasek z wykopów, Klepacze. (085)746-32-93, 0500-016-300.
RODZINA przyjmie meble pokojowe i kuchenne, oraz pralkę automat, sprawną, ok. Ełku. 0609-167-667.
RODZINA z 2-dzieci, zadłużona, pomocy finansowe na spłatę kredytu po pożarze, PKO BP 32124028901111000031059954, 0607-943-366.
RODZINA, drewno na opał, Białystok. 0669-045-026.
RODZINIE w trudnej sytuacji finansowej, na spłate kredytów. 0694-162-083.

POZOSTAŁE OGŁOSZENIA JUŻ JUTRO!

ZAMIENIĘ

ALFA Romeo GTF (1998) na beczkowóz 4.000, 5.000 lub 6.000 l. 0512-510-998.
CIĄGNIK rolniczy Farmot D25 na samochód Punto, Focus, Ford powyżej (2000). 0508-510-660.
KOMBAJN zbożowy MF, na samochód osobowy. 0609-407-716.
KOPARKA kołowa P08, stan bdb., na ciągnik rolniczy, ok.Sokół, (85)650-12-78.
MASZYNA do szycia, Husqvarna, na kajak, Augustó. 0784-231-577.
MERCEDES 2,4D (1987) bus na bydło. 0608-521-742.
MERCEDES 207D, (1983) na cielęta, Radziłów. 0783-511-940.
MZ 250, na drewno opałowe, Suwałki. 0697-710-729.
NOKIA 6300 na cb radio, Suwałki. 0788-416-185.

POZOSTAŁE OGŁOSZENIA JUŻ JUTRO!

AUTOMOTO

KUPIĘ

SKUP samochodów do kasacji. Odbiór własnym transportem. Zaświadczenia do wyrejestrowania. (087)619-73-24 (8.00-16.00).
SKUP, złomowanie, zaświadczenia do wyrejestrowania, CRS Białystok. (085)869-14-31, 0602-622-250.

SPRZEDAM

❑ BMW

BMW e36, 318IS, (1994), gaz sekwencja, alufelgi, skóra, 7.500,-, 509-123-585.

❑ CITROEN

CITROEN C5, (2004), 2.0HDI, 0600-777-654.
PICASSO, 2.0 HDI, (2000), 14.500,- 0512-618-922.

❑ RENAULT

LAGUNA 1,8 b+g, (1997/98), klima, ABS, 7.000,-, 0664-138-870.

MOTORY

❑ SPRZEDAM

BMW R1200 (bond) 19.500,-, 501-329-059.
JAMAHA R6 (2002), 14.000,-, 517-282-293.

AUTOKOMIS

❑ "CIECHANOWIEC" 0507-743-889

18-230 Ciechanowiec, ul. Kościelna 44 (w kierunku Brańska) www.komis-ciechanowiec.otomoto.pl
Tel.: 0507-743-889, 0508-063-091
AUDI 100 gaz 2,0 (1992), 6.100 zł.
DAEWOO Ianos (2002), bogate wyposażenie, 10.900 zł
DAEWOO Matiz, o,8, (2002), 7.600 zł
FIAT siena (1997), 5.700 zł
FIAT siena 1,6 16V +gaz (1998), 5.900 zł
HONDA civic 1,4 (1997), 10.800 zł.
MERCEDES 124 2,0 diesel, (1992), 5.500 zł.
MERCEDES Vito 2.2 dizel, (2001), 19.900 zł
NISSAN Almera 1.5 16V, (2001), 15.900 zł
OPEL agila (2003), 13.900 zł
OPEL Astra 1.4, (2002), 9.900,-
OPEL Corsa D, 1.3 diezel, (2007). 34.100 zł
OPEL Vectra 2.0, (1997), 10.900zł
OPEL Vectra 2.0, (1999), 14.500 zł
RENAULT Talia, 1,4 16V, (2001), 14.500 zł.
SKODA Fabia 1.4, (2003), 16.500zł
SKODA Octawia 1.6, 16V, (2000), 12.700zł
VOLKSWAGEN Golf diesel, 1.9, (1993), 7600zł
VOLKSWAGEN vento 2,7 (1995), 7.900 zł.

❑ DOBRZYNIEWO K/FAST 719-74-55

AUDI A-3, 1.8, turbo, full opcja, stan bdb, (1998), 19.500 zł
AUDI A-4 1,8 elektryka, szyberdach, stan bdb, 95r.-12.800
AUTO KOMIS „DOBRZYNIEWO" k. FAST -10 KM OD CENTRUM B-STOKU.KOMIS TO NIE SZROT- W Dobrzyniewie czynny od 8-17, nd 11-15, (085)719-74-55, 0508-145-996, Ogrodniki 39 -zamiany -raty
BMW 520i +gaz, super stan, klima 1991/92r., 6.600 zł.
FIAT ALBEA 1.2 ,I-WŁ 03r. - 13.500
FIAT Brava 1.6, 16V +sekwencja, elek., (1997), 7.600 zł
FIAT Siena 1.6, 16V +gaz, elektryka, salon RP, (1998), 6.900 zł
FORD ESCORT 1,8 T.DIESEL, KOMBI, KLIMA, 1997/98r.- 8.500
FORD Explorer XLE 4,0 automat, 4x4, 7-osób,(2004) 41.900 zł
FORD focus kombi 1,6 TDCI klima, bezwypadkowy, (2006), 27.700zł netto.
FORD Maverick long, 2.7TD, 7-osobowy 4x4, (1994), 13.500 zł
HONDA Civic, 1,7 COUPE, jasny welur, klima, 2005r, 29.400 zł.
JAGUAR XKR biturbo 4,2, 400KM, full opcja, (2003), 108.000 zł.
LEXUS ES-330, gold full opcja, (2004), 62.900zł,
LEXUS IS-350, FULL OPCJA, 06r. - 108.000
MAZDA speed 3 MPS 2,3 turbo 260KM, full opcja,(2007), 62.900,-.
MAZDA TRIBUTE 3,0, klima, elektryka, lift, 4x4, 05r.-41.900 zł
MERCEDES A-170, 1,7CDi, klima, elek., webasto, 99r. -17.400
MERCEDES C-220 diesel, I właściciel, 95r.-14.500
MERCEDES Vito 110, 2.2 CDi, klima, webasto elekt.,(2002), 31.900zł
MITSUBISHI Pajero 3,2 DiD, nowy model, full opcja,(2003). 62.900 zł
NISSAN PATHFINDER 4.0 BIXENON 4X4 7-OSOBOWY 07r. - 83.900
OPEL VECTRA 2.0 Dti KLIMA KOMBI LIFTING 99r. - 14.500
RENAULT Laguna, 1.9DCI, kombi, klimatr., salon RP, (2002), 19.500 zł
RENAULT MEGANE 1,9 Diesel po liftingu, alu., elekt., 00r.- 12.500
SEAT Toledo, 1.9 TDI, klima, stan bdb, (2001), 22.400 zł
SKODA Fabia 1.9 diesel, sedan, klima, (2004), 23.300 zł
SKODA Fabia 1.9TDi, 105KM, elekt., stan bdb, (2001), 17.500zł
TOYOTA CELICA GT 1.8 VTI AUTOMAT KLIMA 03.r - 38.500
TOYOTA Yaris terra 1,1 bezwypadkowy, salon RP, (2001), 15.600zł
VOLVO S-40, 2.4 automat, full opcja, (2006) 48.000 zł
VOLVO S-60, (2006), 2.5 Turbo, full opcja, 61.900 zł.
VW Golf V 2,0TDi, 140KM, klimatronic, elek.,(2004), 37.000 zł.
VW PASSAT B5 1.8 TURBO KLIMATRONIC ELEK. 98r. - 17.400
VW Polo basis, 1.0, stan bdb, 5-drzwi, salon,(2000), 15.600zł
VW sharan 1,9TDi, 110KM, klimatronic, 1996/97r., 15.500 zł
VW Sharan 2.0 +sekw., 7-osób, klima, elektryka, (1995/96). 13.500 zł
ZDJĘCIA: www.dobrzyniewo.gratka.pl, e-mail: dobrzyniewo@op.pl

KUPIĘ

AUDI A6 1,9 TDI, 110-130 KM, w kolorze ciemnym. 0793-229-910.
AUDI A6 sedan limuzyna, 2,8 b (1998-2000) quatro. 0507-140-494.
AUDI V8 z gazem, Giżycko. 0506-644-602.
AUTO, bezypadkowe, do 30.000 zł, z małym przebiegiem, 0512-812-657.
BMW E36, Passat bB4, lub Mercedes 124, do 4.000 zł. 0665-280-999.
BUS do 8 lat. 0792-219-752.
CITROEN berlingo lub peugeot partner, może być do remontu. 0515-076-758.
CITROEN berlingo, od 2002 roku, Olecko. 0508-446-777.
CITROEN Jumper, 2,5D, anglik, Suwałki. 0608-586-117.
DAEWOO Lanos (1998-2000) B+gaz, wspomaganie, zadbany, od lwł, do 7.500 zł. 0662-288-695.
DAEWOO Tico lub Cinquecento, (1993/99), stan bdb.,do 1.500 zł, B-stok, 0666-031-011.
FIAT 126p, stan db. 0511-449-975.
FIAT Punto lub Skoda Fabia (2003), zadbany, Ełk. 0728-706-846.
FOCUS 1.8D lub golf diesel (2000), 5-drzwiowy, zarejestrowany, w rozsądnej cenie. 0604-861-297.
FORD Scorpio, 2.0B, (1992), w całości lub na części, 0728-860-389.
FORDA Mondeo 1,6 b (1992-1996) może być uszkodzony, do 1.000 zł. 0798-266-990.
ŁADA niva na gaz, do 3.000 zł, (87)421-35-93.
ŁADĘ Samarę, do 1.300 zł z hakiem, gazem, ok.Grajewa. 0697-494-453.
MALUCH, stan bdb., do 300 zł. 0504-909-304.
MERCEDES Sprinter, skrzyniowy, pojedyncza kabina, może być uszkodzony. 0728-140-288.
OPEL omega A, kombi, gaz. 0511-781-177.
OPEL, audi, automat, do 2.0D, do 30.000 zł, 0604-995-414.
OSOBOWE do 1.000 zł. 0514-788-886.
OSOBOWE do 3.000 zł., Białystok. 0518-464-366.
OSOBOWE, dosatwcze, sprawne, do 1.500 zł. 0722-514-777.
OSOBOWY od I wł do 20.000 zł. (0-86)277-47-53.
POLONEZ Atu, Caro, gaz, hak, stan db, 0696-507-587.
PRZYCZEPĘ campingową, dł. ponad 6 m, do 4.000 zł, Ełk. (87)732-16-36.
PRZYCZEPKĘ samochodową 1 lub 2 osiową, długą. 0504-336-194.
RENAULT Cango lub Citroen Berlingo do 10.000 zł. 0507-627-924.
SAMOCHÓD campingowy, do 8.000 zł. 0697-723-479.
SAMOCHÓD do 3,5t. 0606-165-359.
SAMOCHÓD terenowy, do 60.000 zł. 0609-352-11.
SKODA Octavia, 1.9TDI (2001-2002) limuzyna, klimatyzacja, Suwałki. 0604-215-173.
UAZ 469, oraz części, 0794-302-402.
VW polo, (1996/98) ok.Ełku. 0607-343-310.
WARBURG 1.3, (1990/91), (0-86)476-46-37.
WARTBURG 311,312,1000,353 do 1983 +części. 0513-914-555.

SPRZEDAM

❑ ALFA ROMEO

1,9TD (1996) zielony metalik, 4.800 zł., Siemiatycze. (85)655-54-91, 0604-147-211.
155 1,7 b (1994) stan db, 4.200 zł, Grodzisk. (85)712-57-22.
155, (1996) B-stok, 4.500 zł. 0506-684-271.
156 1.6B (1999) 164 tys/km, 88 KW, abs, alufelgi, 4xairbag, elektryka, wspomaganie, 10.500 zł, B-stok. 0503-592-346.
156 1.8G (2000) 140 tys/km, abs, elektryka, skóra, radio, alufelgi, 12.400 zł, Wys.Maz. 0504-355-324.
156 2,4JTD (1999) 178tys/km, pełna opcja bez skóry, Hajnówka, 17.000 zł lub zamienię na inny. 0502-280-540.

KRAMIK

156 2,5B 24V (2000) 6-biegowa skrzynia, 200KM, pełna opcja, nowe opony zimowe, zadbany, Białystok, 16.500 zł. 0668-646-420.
156, 1.9JTD common rail (2000) po wymianie przedniego zawieszenia, stan bdb, 12.500 zł, Ełk. 0506-178-031.
GTV 2.0T (1997), 12.000 zł, pełna opcja, Suwałki. 0696-228-368.

❑ AUDI

100 2,0 (1983) Białystok, 1.400 zł. 0606-984-325.
100 2,0+gaz (1992) do poprawek lakierniczych, Łomża, 3.900 zł. 0793-476-496.
100 2,5TDI (1991) el.szyby, hak, 3.500 zł., gm.Rutka Tartak. 0508-517-956.
100 2.2B (1987) hak, aluflgi, sprawny, 1.500 zł, 0503-794-327 po 15.
100 C4 2,0 16V B+G (1994) kombi, 6.300 zł., Suwałki. 0600-936-655.
100 C4 2,3 b (1992) el.szyby, szyberdach, 6.200 zł, Suwałki. 0506-852-175.
100 C4 2,3 gaz (1991) stan bdb, czarny metalik, 8.000 zł, ok.Sejn. 0691-403-273.
100 c4, 2,0+gaz, (1991) stan db, Lipsk, 5.200 zł. 0506-278-025.
100 C4, 2.6B+gaz (1994) 9.000 zł, lub zamiana na VW Passat, kombi, kolor ciemny, k.Sztabina. 0667-272-580.
100, (1994/95) 2,3B+gaz, stan bdb, Olecko, 7.800 zł. 0501-311-567.
100, C4, 2.3B+gaz (1994) bordo metalik, klimatyzacja,, el.szyby, 9.200 zł, k.Olecka. 0696-341-396.
200, 2.2B+gaz, (1988), turbo, bogate wyposażenie, stan bdb., 6.000 zł, gm.Supraśl, (85)718-31-19.
80 (1990) stan bdb, 4.600 zł, ok.Kolna. 0798-506-410.
80 1,9TD (1992) 6.200 zł., Białystok. 0695-727-695.
80 2,0 b +gaz (1994) 5.500 zł, ok.Wys.Maz. (86)275-30-84.
80 2,0B+G (1990) czarny, alufelgi, abs, szyberdach, 4.900 zł., Wys.Maz. 0501-816-565.
80 2,3B (1994) kombi, el.szyberdach, lusterka, abs, c.zamek, alufelgi, ciemny metalik, 5.900 zł., Białystok. 0513-953-314.
80 B3 1,8 (1990) +gaz, c.zamek, szyberdach, czarny metalik, obniżony, gm.Płaska, 4.800 zł. 0721-306-834.
80 B3 1.6B+G (1993) biały, alufelgi, stan bdb, 3.700 zł, B-stok. 0888-070-389.
80 B3, 1.6D (1996) stan db, 2.500 zł, k.Łap. 0785-884-227.
80 B4 1,9 TDI (1992) stan bdb, bezwypadkowy, c.zamek, wspomaganie, klimatyzacja, 11.500 zł, Suwałki. 0509-338-268.
80 B4 1.9TD (1994) szary metalik, 9.000 zł, ok.Ełku. 0781-942-013.
80 B4 2,0B (1992) stan bdb., 5.800 zł., Dąbrowa Białostocka. 0505-093-727.
80 B4 kombi (1992) B+G, abs, klimatyzacja, elektryka, 6.200 zł, B-stok. 0886-250-143.
80 B4 kombi, 2.3B+gaz (1993) klimatyzacja, stan bdb, 8.800 zł, do uzg, ok.Suwałk. 0517-774-013.
80 B4, 1.6B (1994) zielony metalik, 7.500 zł, Czyżew. 0662-511-591.
80 B4, 2.0B (1991) zielony metalik, ABS, wspomaganie, szyberdach, alufelgi, 4.500 zł, Augustów. 0667-288-222.
80 B4, 2.3B+gaz (1993) kombi, stan bdb, 8.300 zł, ok.Suwałk. 0511-049-900.
80, (1985) 1,6D, Suwałki, 1.700 zł. 0695-094-767.
80, (1993) 2,3B+gaz, Grajewo, 4.600 zł. 0515-299-438.
80, 1.6TD, (1990), 4.500 zł, B-stok, 0606-830-631.
80, 1.8B, (1991), 205 tys km, bodro metalik, 5.500 zł, Mońki, 0501-485-952.
80, 1.9TD, (1992), sedan, 6.500 zł, B-stok, 0781-787-786.
80, 2.0B+G (1992/1993) bezwypadkowy, stan bdb, 6.800 zł, Czyżew. (86)277-52-36.
80, 2.0B+gaz (1993 XII) wspomaganie, abs, c.zamek, el.szyby, lusterka, szyberdach, stan bdb, 10.700 zł, ok.B-stoku. 0790-524-187.
80, 2.0B+gaz 16V (1991) rozbity prawy przód, 1.200 zł, k.Suwałk. 0608-782-477.
80, B3, (1988) 1,8B+gaz, wspomaganie, radio, alufelgi, szyberdach, c.zamek, B-stok, 3.700 zł. 0696-774-177.
80, B4, (1992) 2,0B, szyberdach, alufelgi, nowe opony, Hajnówka, 6.700 zł. 0663-698-020.
80, B4, (1994), 1.9TDi, srebny metalik, c.zamek, abs, wspomaganie, przerysowany lewy bok, 4.900 zł, ok.Suwałk, 0500-091-010.
80, B4, 2,0B, (1993) B-stok, 6.500 zł. 0508-841-355.
80, B4, 2.0B+gaz, (1992), alufelgi, czerwony, 6.700 zł, Suwałki, 0510-472-570.
80, B4, kombi, (1995) 1,6+gaz, opony zimowe, klimatyzacja, pełan elek, Korycin, 9.000 zł. 0504-216-628, (85)721-92-82.
A2 (2000) 1.4TDi, zarejestrowany, serwisowany, kupiony salon Polska, 25.900 zł, Ełk. 0607-665-024.
A2, (2002) 1,4TDI, lwł, bezwypadkowy, garażowany, elek, Suwałki, 26.500 zł. 0509-690-965.
A3 1,8 (1997) 125KM, gm.Dąbrowa Białostocka, 13.900 zł. (85)712-80-31, 0680-079-980..
A3 1,9TDI (1999) granatowy, skórzana tapicerka, klimatronik, alufelgi, 21.800 zł. 0504-102-898.
A3 1.9 TDI (2001) 110 km, 5-drzwiowy, czarna perła, pełna opcja, serwisowany, 25.900 zł, Suwałki, 0507-424-951.
A3 1.9TDi (2000), pełna opcja, zarejestrowany, 5-drzwiowy, 23.900 zł, Ełk. 607-665-024.
A3, (1998) 1,8B, szary metalik, 4xpp, abs, wspomaganie, klimatronik, c.zamek, alufelgi, gm.Piątnica, 9.800 zł. 0511-225-546.
A3, (1998), 1.9Tdi, 90KM, czarny metalik, I-właściciel, zabdany, klimatyzacja, stan bdb., 17.700 zł, Mońki, 0661-253-427.
A3, 1.9TDI (1999) 110KM, bogate wyposażenie, 20.500 zł, gm.Kalinowo. 0692-535-835.
A3, 1.9TDI (2003) pełna elektryka, skórzana tapicerka, 130 KM, 27.000 zł, B-stok. 0608-786-440.
A3, 19TDi, (1996/97), 120KM, 203 tys km, czarny, 14.700 zł, Augustów, 0516-334-128.
A4 1,6B (1995) sedan, stan bdb., granatowy, 12.500 zł., Suwałki. 0605-564-248.
A4 1,8 (1999) kombi, automat, po liftingu, czarny metalik, alufelgi, serwisowany, bezwypadkowy, Zabłudów, 15.000 zł. 0504-178-137.
A4 1,8 D (1996) 13.600 zł, Dąbrowa B-cka. 0508-696-022.
A4 1,8B (1996) 170 tys/km, klimatronic, elektryka, poduszka powietrzna, stan bdb, 13.700 zł. 0508-983-669.
A4 1,9 b +gaz (1995) elektryka, 7.000 zł, Suwałki. 0604-708-420.
A4 1,9 TDI (1995) 12.500 zł, Białystok. 0502-710-423.
A4 1,9 TDI 110 KM (1997) klimatronic, tempomat, el.szyby, 4 poduszki, 13.900 zł, Suwałki. 0517-676-519.
A4 1,9 TDI kombi (1996) klimatronic, poduszka, po wymianie oleju, rozrządu, 14.800 zł, ok.Ciechanowca. 0502-916-516.
A4 1,9 TDI, 131 KM (2004) avant, c.zamek, 6-biegowy, 6 poduszek, klimatronic, 48.500 zł, Suwałki. 0507-818-381.
A4 1,9TDi (1995) 300tys/km, srebrny metalik, el.lusterka, abs, st.db, Dąbrowa Białostocka, 10.500 zł. 0661-444-783 po 18.
A4 1,9TDI (1996) lekko uszkodzony przód, 9.400 zł., ok.Zambrowa. 0604-560-431.
A4 1,9TDI (1997) 110KM., klimatronic, alufelgi, elektryka, zielona perła, 14.500 zł., Białystok. 0693-168-660.
A4 1,9TDI (1998) 110KM., klimatronic, elektryka, alufelgi, stan bdb., 17.900 zł., Augustów. 0665-884-745.
A4 1,9TDI (1999) kombi, 110KM, czarny metalik, skórzana tapicerka, alufelgi R16, serwisowany, Suwałki, 20.500 zł. 0507-312-328.
A4 1,9TDI (2002) kombi, 130KM, st.bdb, 34.000 zł. 0667-799-645.
A4 1,9TDI (2002) kombi, srebrny, 130KM, pełne wyposażenie, bezwypadkowy, stan bdb, 37.900 zł. 0608-655-488.
A4 1,9TDi (2002) sedan, 130KM, pełna opcja bez skóry, Białystok, 30.900 zł. 0517-985-639.
A4 1,9TDI (2002) sedan, 130KM, szary metalik, pełna opcja, serwisowany, alufelgi, Suwałki, 35.900 zł. 0507-312-328.
A4 1,9TDI (2003) kombi, 130KM, multitronik, klimatronic, chrom, alufelgi R17, książka serwisowa, 36.500 zł. 0503-353-527.
A4 1,9TDI (2004) 131KM., avant, 6-biegowy, abs, wspomaganie, c.z., 8pp, hak, 26.500 zł., Suwałki. 0505-358-575.
A4 1,9TDI, 110KM., pełna opcja, 15.300 zł., Dąbrowa Białostocka. 0723-909-547.
A4 1.6B (1998) sedan, 101KM, 168.000km, klimatronic, el.szyby, 14.600 zł, zamiana na tańszy, Białystok. 0602-752-468.
A4 1.9TDi (1992), 110 KM, klimatronic, 4x airbag, elektryka, c. zamek, 18.300 zł, Ełk. 0698-506-639.
A4 1.9TDi (1999), bogate wyposażenie, 110KM, po liftingu, stan bdb, 22.900 zł, Suwałki. 0512-983-477.
A4 1.9TDi (2000) , zielony metalik, 116KM, pełne wyposażenie, 25.000 zł, Olecko. 0607-192-084.
A4 1.9TDI (2001) 130KM, czarny, kombi, I wł, bezwypadkowy, książka serwisowa, 32.700 zł, Suwałki. 0607-302-508.
A4 1.9TDi, (1999), 110KM, klimatronik, tempomat, kompiuter, el.szyby, lusterka, hak, 23.900 zł, gm.Kolno, 0515-395-774.
A4 2,0 b (2002) 56.000km, I wł, salonowy, stan idealny, 45.000 zł, Wys.Maz. 0666-821-282.
A4 2,4 V6 (1999) granatowy metalik, tiptronik, klimatronik, parktronik, elektryka, alufelgi, Białystok, 18.900 zł. 0887-347-475.
A4 2,5TDI (2002) bogate wyposażenie, kombi, 28.000 zł., Białystok. 0667-813-034.
A4 2.5 TDI V6 (2002) kombi, szary metalik, automat, 30.000 zł, B-stok. 0667-365-209.
A4 2.5TDi (1999), 189PS, 200 tys. km, bogate wyposażenie, stan bdb, 17.500 zł, Suwałki. 0512-983-477.
A4 Avant 1,8 (1997) +gaz sekwencja, czarny, st.db, Zambrów, 12.300 zł. 0695-828-974.
A4 avant 1.8 20V (1998), srebrny metalik, klimatronic, elektryka, 13.500 zł, Ełk. 0508-991-991.
A4 Avant 2,5TDI (1999) po liftingu, xenon, bogate wyposażenie, 20.900 zł., Białystok. 0660-665-293.
A4 B6 1,9TDi avant (2002) 130KM, 34.500 zł. 0781-667-565.
A4 kombi 1,6 b (1998) 4 poduszki, elektryka, nowy przegląd, OC, 15.700 zł, Poświętne. (85)650-19-21.
A4 kombi 1.9TDi (1997), srebrny, 110KM, klimatronic, elektryka, alufelgi, stan idealny, 15.800 zł, Augustów. 0504-026-376.
A4 kombi 1.9TDi (2002), 130 KM, wersja S-line, 36.000 zł, Ełk. (0-87)620-13-38, 0604-218-995.
A4 limuzyna 1.9TDi (1997), 110KM, granatowy metalik, elektryka, klimatronic, komputer, 14.000 zł, Sedranki. 0603-403-645.
A4 limuzyna 1.9TDi (1998), zarejestrowany, 140 tys. km, 23.000 zł, Gołdap. 0502-870-360.
A4 Quatro 2,5TDi (1998) Białystok, 16.200 zł. 0502-504-137.
A4, (1995), 1.6B+ gaz, alufelgi, elektryka, 10.800 zł, Mońki, 0504-339-948.
A4, (1995), 1.6B+gaz, 11.800 zł, gm.Nowinka, 0601-919-674.
A4, (1996), 1.6B, c.zakek, 2xaribag, hak, radio, wspomaganie, 8.900 zł, B-stok, (85)743-19-57, 0694-254-907.
A4, (1997) 1,9TDI, kombi, Hajnówka, 16.500 zł. 0604-477-995.
A4, (1997) 1,9TDI, Suwałki, 16.000 zł. 0600-154-848.
A4, (2001), 1.9TDi, 130KM, ks.serwisowa, bezwypadkowy, I-właściciel, stan bdb., Suwałki, 33.300 zł, 0509-690-695.
A4, 1,6B, (1996) granat metalik, Augustów, 12.500 zł. 0509-324-562.
A4, 1,8 20V, (1995) B+gaz, granat, Zambrów, 11.200 zł. 0600-557-789.
A4, 1,8B, (1997) klimatronik, elek, B-stok, 14.500 zł. 0514-876-956.
A4, 1,9TDI, (1995) sedan, srebrny metalik, klimatronik, elek.szyby, lusterka, abs, 2xpp, Łomża, 14.400 zł. 0504-376-106.
A4, 1,9TDI, (2001) czarny, kombi, bezwypadkowy, Iwł, stanb bdb, stan bdb, Suwałki, 33.700 zł. 0607-302-508.
A4, 1,9TDI, 110KM, (1995) Wys.Maz. 11.500 zł. 0602-750-812.
A4, 1,9TDI, 110KM, (1997) 4xpp, klimatronik, nowe opony zimowe, 229tys/km, Grajewo, 16.500 zł. 0723-488-294.
A4, 1,9TDI, 130KM, (2004) kombi, ok.B-stoku, 42.500 zł. 0510-420-452.
A4, 1.6B+gaz (1995) el.szyberdach, lusterka, abs, c.zamek, alarm, 2xpp, stan db, 12.500 zł, ok.Augustowa. 0721-343-827.
A4, 1.6B+gaz sekwencyjny (1995) el.szyby, lusterka, wspomaganie, c.zamek, granatowy metalik, 11.400 zł, Kolno. 0511-986-295.
A4, 1.8T, (2002), serwisowany, 112 tys km, bogate wyposażenie, 33.900 zł, Suwałki, 0601-228-868.
A4, 1.9TDI (1995) czerwony, przyciemniane szyby, hak, 11.500 zł, gm.Krasnopol. 0501-069-338.
A4, 1.9TDI (1996) 110KM, el.szyby, lusterka, szyberdach, hak, c.zamek, 14.200 zł, k.Suwałk. 0698-634-012.
A4, 1.9TDI (1996) 13.600 zł, Dąbrowa B-stocka. 0508-596-022.
A4, 1.9TDI (1997) 110KM, lekko uszkodzony, klimatyzacja, el.szyby, 12.500 zł, B-stok. 0791-114-771.
A4, 1.9TDI (1997) 13.500 zł, ok.Sokółki. 0600-823-939.
A4, 1.9TDI (1997) kombi, 110KM, klimatronic, 15.500 zł. (85)711-47-75, 0604-241-572.
A4, 1.9TDI (1998) kombi, 110KM, kliimatronik, stan bdb, 2kpl kół, 18.800 zł, Goniądz. 0606-381-642.
A4, 1.9TDI (1998) kombi, srebrny metalik, serwis, stan bdb, 16.500 zł, Suwałki. (87)565-57-96.
A4, 1.9TDI (2001) 130KM, ks.serwisowa, I-wł, bezwypadkowy, stan bdb, Suwałki, 33.300 zł. 0509-690-965.
A4, 1.9TDi, (1997), zadbany, bezwypadkowy, stan bdb., 16.900 zł, Czyżew, 0502-907-384.
A4, 1.9TDi,(1997), 110KM, klimatronik, alufelgii, 4xaribag, el.szyby, Sokółka, 15.900 zł, 0514-183-299.
A4, 2,4 V6, (1998) w całości lub na części, Sokółka, 4.200 zł. 0511-072-728.
A4, 2.5 TDI (1999/2000) 150KM, pełna opcja, sedan, 19.300 zł. (85)711-47-75, 0604-241-572.
A4, 2.8G (1997) 11.500 zł, B-stok. 0662-133-216.
A4, kombi, 1,9TDI, (1998) klimatronik, Sokółka, 19.500 zł. 0606-106-670.
A4, kombi, 1.9DI (2000) 20.000 zł, B-stok. (85)653-16-47, 0885-884-116.
A4, kombi, 1.9TDI (2001) 130KM, srebrny, 31.000 zł, Zambrów. 0607-276-377.
A4, kombi, 1.9TDI (2001) czarny, bezwypadkowy, I wł, stan bdb, 32.500 zł, Suwałki. 0607-302-508.
A4, sedan, 1,9TDI, (1997) Sokółka, 17.500 zł. 0505-253-944.
A4, sedan, 1.9TDI (1999) 110KM, drewno, klimatyzacja, srebrny, nowe opony, 20.900 zł, k.Suwałk. 0506-617-718.
A4, sedan, 1.9TDI (2000) pełne wyposażenie, serwisowany, 18.900 zł, B-stok. 0798-976-653.
A4, sedan, 1.9TDI (2001) 130KM, 31.500 zł, k.Suwałk. 0506-617-718.
A6 (1994), 2.6B +gaz, pełna opcja oprócz skórzanej tapicerki, 15.000 zł, Ełk. 0503-021-109, 0509-421-466.
A6 (1996), 1.9TDi, srebrna, klimatronic, 11.900 zł, Suwałki. 0504-307-632.
A6 (2003) 41.000 zł, Wys.maz. 0697-110-104.
A6 1,9 TDI (1998) 110 KM, nowy model, 21.300 zł do uzg. ok.Łomży. 0513-809-5-46, (86)279-05-14.
A6 1,9D (1995) sedan, 15.000 zł., Białystok. 0502-596-586.
A6 1,9TDi (1995) 14.500 zł. (85)711-47-75, 0604-241-572.
A6 1,9TDI (1998) 110KM, sedan, wiśnia metalik, pełna opcja, podgrzewane fotele, serwisowany, Suwałki, 24.900 zł. 0507-312-328.
A6 1,9TDI (1998) 110KM., 198.000km., sedan, zielony metalik, bogate wyposażenie, bezwypadkowy, 25.500 zł., Czyżew. 0885-986-773.
A6 1,9TDi (1999) 110KM, bogata opcja, 23.500 zł. 0668-727-969.
A6 1.9TDi (2003) 130KM, sedan, szary metalik, pakiet plus, skóra, serwisowany, 41.900 zł, Suwałki. 0507-424-951.
A6 1.9TDi sedan (1999), srebrne, 28.900 zł, Olecko. 0886-617-112.
A6 1.9TDi, (2000), kombi, 30.000 zł, Sejny, 0509-921-155.
A6 2,5 TDI (2000) srebrny metalik, pełna opcja, nawigacja, DVD, skóra, 21.500 zł, ok.Suchowoli. 0509-679-527.
A6 2,5TDI (1996) kombi, klimatronic, stan bdb., 14.500 zł., lub zamienię na tańszy, Sejny. 0665-916-457.
A6 2,5TDI (1998) 150KM, sedan, bogate wyposażenie, S-line, skórzana tapicerka, 20.900 zł. 0500-066-833.
A6 2,5TDi (1999) kombi, pełna opcja, srebrny metalik, Białystok, 22.900 zł. 0602-430-288.
A6 2,5TDi (1999) st.bdb, bezwypadkowy, gm.Ciechanowiec, 21.700 zł. 0698-171-869.
A6 2,5TDi (2000) kombi, bordowy, Iwł, pełne wyposażenie, nawigacja, TV, 29.500 zł. 0501-657-618.
A6 2.0B (2002) I wł, 38.000 zł, lub zamiana na ładowarkę Fadroma, Kuźnica. 0606-476-362.
A6 2.5TDI (1995) elektryka, klimatyzacja, hak, 2xairbag, 11.500 zł, gm.Janów. 0601-647-265.
A6 2.5TDI (2000) 150 tys/km, srebrny metalik, stan bdb, 28.000 zł, ok.Czyżewa. 0503-732-732.
A6 2.5TDi kombi (1999), srebrne, wyposażone, stan bdb, 20.700 zł, Ełk. 0793-466-889.
A6 2.5TDi, (1998), bogate wyposażenie, Suwałki, 23.000 zł, 0509-338-075.
A6 avant 2,5TDI (1997) klimatronic, alarm, Suwałki, 13.500 zł. (87)565-00-26.
A6 C4 2,5 TDI (1996) 12.900 zł, Białystok. 0661-079-577.
A6 Kombi 2.5TDI (1998), automat, pełna opcja, 19.000 zł, Suwałki, 0602-375-104.
A6 sedan 1.9TDi (1998), 110 KM, klimatyzacja, pełna elektryka, ABS, airbag, 24.900 zł, Ełk. 0698-506-639.
A6 sedan 1.9TDi (1999), 110 KM, srebrny, 28.600 zł, Olecko. 0507-776-421.
A6, (1995) 2,5TDI, stan bdb, ok.Zambrowa, 12.900 zł. 0880-129-524.
A6, 1,9TDI, 110KM, (1998) sedan, ok.Łomży, 20.000 zł. 0513-809-546.
A6, 1,9TDI, sedan, (1998) Sokółka, 22.500 zł. 0661-117-809.
A6, 1.9TDI (1995) 12.000 zł, B-stok. 0502-596-586.
A6, 1.9TDI (1999) 110KM, kombi, bezwypadkowy, stan bdb, 24.300 zł, Łomża. 0504-203-783.
A6, 2,5D, (2002) pełne wyposażenie, stan bdb, Suwałki, 36.000 zł. (87)566-70-17.
A6, 2,5TDI, (1996) 140KM, bogate wyposażenie, elek.lusterka, klimatyzacja, ok.Suwałk, 20.000 zł. 0514-815-082.
A6, 2,5TDI, (2001) czarna perła, bogate wyposażenie, stan bdb, Suwałki, 35.000 zł. 0519-557-113.
A6, 2.4B (1999) stan bdb, pełna opcja, 21.000 zł, gm.Rajgród. 0504-210-555.
A6, 2.5TDI (1995) 140KM, 6-biegowy, 17.000 zł, Suwałki. 0507-464-686.
A6, 2.5TDI (1996) srebrny metalik, 12.500 zł, Wasilków. 0509-782-240.
A6, 2.5TDI kombi (1997) szary, 140KM, 6-biegowy, klimatyzacja, 13.500 zł, Suwałki. 0602-319-573.
A6, 2.5TDi, (1999), pełna opcja, skóra, klimatronik, czarny metalik, alufelgi, stan bdb., 29.000 zł, Czyżew, 0505-312-725.
A6, 2.6B+gaz sekwencyjny V6 (1994) ABS, bogate wyposażenie, klimatronik, alufelgi R17, 11.000 zł, Augustów. 0667-238-025.
A6, 2000, 1,9TDi, 110 KM, morski metalik, bogate wyposażenie, zadbany, Orzysz, 28.900 zł. 0504-291-788.
A6, avant, (2001) 2,5TDI, automat, 25.000 zł. (87)568-70-29.
A6,(2000), 2.5TDi,160KM, pełna opcja, szary metalik, kombi, 28.500 zł, bielska Podlaski, 0794-985-490.
A8 4,0TDI (2003/04) najbogatsza wersja, 75.000 zł., Zambrów. 0665-500-620.
A8, 3,7B, (1996) gm.Szczuczyn, 16.000 zł, na ciągnik MF, od (1980) silnik do remontu. 0692-307-987.
AVANT, B4, 1,9TDI, (1994) bogate wyposażenie, automat, stan bdb, B-stok, 10.500 zł. 0606-671-385.
B3 (1991), +gaz, wspomaganie, ABS, stan bdb, 7.000 zł, Ełk. 0668-423-127.
B3 1,8 b +gaz (1988) wspomaganie, alufelgi, c.zamek, szyberdach, radio, 3.700 zł, Białystok. (85)743-19-57, 0694-254-907.
B3, (1991/96), 1.8B+gaz, c.zamek, el.szyby, wspomaganie, hak, alufelgi, 4.300 zł, Mońki, 0609-989-789.
B3, 1,6+gaz, (1990) hak, opony zimowe, Sztabin, 3.800 zł. 0605-515-311.
B3, 1,6TDI, Hajnówka, 6.000 zł. 0604-477-995.
B3, 1.6TDi, (1990), bordo metalik, rozbita prawa strona, 1.800 zł, ok.Olecka, 0698-624-527.
B3, 1.8B+ gaz,(1994), czarny metalik, 4.500 zł, Goniądz, 0662-089-585.
B4 (1994) 2.0, zielony metalik, stan idealny, 9.400 zł, Ełk. 0606-256-085.
B4 1,9 TD (1992) 5.800 zł, Supraśl. 0606-118-007.
B4 1,9 TDI (1994) 197.000km, perła grafit, stan db, 11.500 zł, Białystok. 0793-229-910.
B4 1,9 TDI kombi (1994) el.szyberdach, c.zamek, ABS, poduszka, 10.800 zł, Suwałki. 0517-676-519.
B4 1,9TD (1992) 6.500 zł., ok.Ostrołeki. 0602-697-301.
B4 1,9TDI (1993) wiśniowy, 8.600 zł., ok.Brańska. 0609-628-239.
B4 1,9TDI (1994) szyberdach, srebrny, c.z., wspomaganie, 8.500 zł., Suwałki. 0508-078-243.
B4 1.9TDi (1992), czarny metalik, alufelgi, 7.500 zł do neg., ok. Ełku. 0606-381-590.
B4 2,0 Avant (1993) 115KM, abs, alufelgi, Białystok, 6.600 zł. 0606-128-336.
B4 2,0B+G (1992) zielony metalik, alufelgi 16", stan bdb., 8.700 zł., Białystok. 0512-006-399.
B4 2,0B+G (1993) abs., alufelgi, 8.500 zł., Suwałki. 0504-137-363.
B4 2.0B (1993) 115KM., klimatyzacja, ABS, el. szyby, alufelgi, 6.500 zł. 0505-641-706.
B4 avant (1995), 1.9TDi, automat, bezwypadkowy, wyposażony, zarejestrowany, Giżycko, 10.500 zł. 0695-753-907.
B4, (1992) wspomaganie, radio, bordo, stan bdb, Sztabin, 7.300 zł. 0666-232-555.
B4, (1993), 2.0B, I właściciel, 8.300 zł, Mońki, 0503-475-605.
B4, (1994) gaz, gm.Kleszczele, 7.500 zł. 0790-884-114.
B4, (1994), 2.3B+gaz, 8.000 zł, Czyżew, 0661-694-604.
B4, 1.9TDI (1992) zielony metalik, 7.500 zł, k.Ostrołęki. 0602-697-301.
B4, 1.9TDI (1994) 270 tyś\km, po wymianie filtrów, oleju, kompletu łożysk, przednich końcówek, 10.500 zł, ok.Suwałk. 0508-946-959.
B4, 1.9TDi, (1994), srebny metalik, kombi, 9.800 zł, ok.Suwałk, 0508-752-728.
B4, 2,0+gaz, (1992) wspomaganie, abs, c.zamek, elek.lusterka, ok.Olecka, 7.300 zł. 0510-102-900.
B4, 2,0B, (1992) 7.500 zł. (86)271-91-45.
B4, 2.0B (1994) 8.500 zł, Grajewo. 0515-299-437.
B4, 2.0B 91992) 5.500 zł, do uzg, lub zamienię, Łomża. 0512-132-316.
B4, 2.0B+gaz (1992) zielony metalik, alufelgi 16", stan bdb, bezwypadkowy, 8.200 zł, B-stok. 0887-533-725.
B4, 2.0B+gaz (1994) el.lusterka, szyberdach, ABS, stan db, 7.000 zł, Suwałki. 0515-904-762.
B4, 2.0B+gaz (1994) pełne wyposażenie, 7.900 zł, B-stok. 0792-472-650.
C4 2,6 +gaz (1993) 6.000 zł, gm.Raczki. 0608-297-985.
C4 2.8 B+G (1992) quatro, czarny, lekko uszkodzony, 3.000 zł, Suwałki. 0500-196-488.
C400, (1991), 2.3B+gaz, klimatyzacja, el.szyby, 4.600 zł, pow.Wys.Maz., 0607-096-404.
S3, 1.8TB (2002) grafit, pełna opcja, 33.900 zł, B-stok. 0514-555-888.
V8, (1990) 3,7B, czarny, skóra, 3.500 zł. (85)655-54-91, 0604-147-211.

❑ BMW

316 (1989) gm.Juchnowiec, 3.500 zł. (85)741-69-28.
316 1.6B +gaz (1995), zarejestrowany, 8.900 zł, lub zamiana, ok. Knyszyna. 0785-642-439.
316 1.6B+G (1993) srebrny metalik, stan db, 6.200 zł, Andrzejewo. 0728-580-242.
316 B (1995) el.szyby, lusterka, szyberdach, komputer, stan db, 5.900 zł, B-stok. 0506-551-565.
316 coupe +gaz sekwencja (1996) częściowo skórzany, zielony metalik, 9.000 zł, Augustów. 0888-279-338.
316 E36 (1993) granatowy metalik, ABS, c.zamek, 2 poduszki, el.lusterka, szyberdach, 9.500 zł, ok.Augustowa. 0511-257-245.
316, (1994) gaz, alufelgi, opony zimowe, Sokółka, 4.500 zł lub zamiana. 0662-892-517.
316, 1.6B (1995) 100 tys/km, I wł, 12.000 zł, ok.Czyżewa. 0503-732-732.
316, 1.6B, (1994), pełna elektryka, alufelgi, 7.800 zł, Ost.Maz., 0604-615-047.
316, 1.6B+gaz (1990) el.lusterka, c.zamek pilot, alarm, ładny, zadbany, stan bdb, 4.500 zł, B-stok. 0609-425-477
316, E30, (1989) radio, stan db, Brańsk, 2.100 zł. 0511-690-895.
316B+GAZ (1997) kombi, klimatyzacja, c.zamek, 9.000 zł. 0607-165-560.
316I coupe (1994) szyberdach, abs, alufelgi, centralny, 6.800 zł, 0502-833-294.
316i coupe 1.6B (1996) bogate wyposażenie, stan idelany, 13.800 zł, Suwałki. 0793-073-043, 0792-046-683.
318 (1995) +gaz, st.bdb, Suwałki, 7.200 zł. 0510-592-509.
318 D (2000) kompakt, klimatyzacja, elektryka, 17.500 zł, B-stok. 0510-212-039.
318 TDS (1998) ABS, klimatronic, el.szyby, 12.500 zł do uzg. Suwałki. 0512-912-489.
318, 1.8B, (1993), pełna opcja, aluminowe felgi, 4.000 zł, ok.Ciechanowca, 0782-672-349.
318, 1.8TDS (1995) 9.500 zł, B-stok. 0509-004-393.
318, E36, kombi, (1997) gaz, elek.szyby, klimatronik, radio, zielony, B-stok, 9.800 zł. 0662-897-571.
318, E46, (2000) srebrny metalik, Łomża, 20.000 zł. 0604-134-810.
318, TDS, (1995) stan bdb, ok.Łap, 8.000 zł lub zamiana. 0518-754-244.
318CI, E46, coupe, (2001/02) 154tys/km, pełny serwis, alufelgi 18", stan bdb, B-stok, 29.000 zł. 0889-674-066.
318i (1996) oryginalne alufelgi, nowe opony, akumulator, 7.500 zł, Knyszyn. 0511-214-284.
318I 1.8B (1994), stan bdb, 9.500 zł, Olecko. 0504-565-157.
318I E46 2,0B (2005) 150 KM, pełna opcja, wersja sportowa, opony zimowe, 38.000 zł, Janów, 0663-642-805, 0721-213-150.
318i, 1.8B, (1984), 1.300 zł w całości lub na części, gm.Radziłów, 0792-597-687.
318IS (1990) czarny metalik, 212tys/km, c.zamek, alarm, el.lusterka, szyberdach, wspomaganie, alufelgi, gm.Olecko, 3.600 zł. 0509-633-168.
318IS, 1.8B+gaz, (1989), szpera, nowe opony, 3.500 zł, Suwałki, 0504-415-641.
318TDS (1995) 2xairbag, el.szyby, szyberdach, wspomaganie, st.bdb, Szczuczyn, 10.400 zł. 0607-102-440.
318TDS (1996) bogate wyposażenie, st.bdb, Białystok, 13.900 zł. 0602-430-288.
320 D (2000) pełne wyposażenie, alufelgi, 127.000km, sedan, srebrny metalik, 26.600 zł, Łomża. 0504-376-106.
320, 2,0B, 150KM, (1994) klimatyzacja, elek, Suwałki, 7.000 zł. 0509-894-224.
320, stan bdb, 11.000 zł, Białystok. 0500-210-964.
320CDI, (2000), garażowany, abs, klimatrobik, c.zamek, srebny metalik, skóra, el.szyby, 26.000 zł, Warszawa, 0662-004-498.
320CI, coupe, (2000) czarny metalik, B-stok, 25.000 zł. 0513-361-886.
320D (1999) 23.800 zł, B-stok. 0888-750-992.
320D (2001) klimatyzacja, czarny metalik, 6xairbag, abs, el.szyby, 177tys/km, Ostrów Maz, 27.900 zł. 0662-042-876.
320D (2001) Zambrów, 30.000 zł. 0505-740-122, (86)271-64-25.
320D, (2001), srebny metalik, szyberdach, klimatronik, el.szyby, 20.000 zł, Rutki, 0694-074-556.
320D, (2001), Zambrów, 29.000 zł, 0505-470-121.
320I coupe 2.0 G sekwencyjny (1994) bezwypadkowy, pełna elektryka, alufelgi, 14.000 zł, ok.Suwałk. 0697-853-591.
323 coupe (2000), granatowy, alufelgi, klimatyzacja, skórzana tapicerka, stan idealny, 27.900 zł, Augustów. 0504-026-378.
325 TD (1995) pełne wyposażenie, tuning, 10.000 zł, Suwałki. 0500-656-863.
325 TDS, 2.5 (1994) el.szyby, pp, wspomaganie, komputer, hak, stan bdb, 7.000 zł, Czyżew Osada. 0696-992-684.
325 TDS, E36 (1996) 8.700 zł, B-stok. 0505-995-047.
325TDS, (1996), pełna opcja, 11.000 zł lub zamienię, Suwałki, 0508-298-558.
328 coupe (2000), czarny, klimatronic, skórzana tapicerka, alufelgi 17", stan idealny, 31.000 zł, Augustów. 0504-026-375.
328 kombi (1997), bogate wyposażenie, stan bdb, 12.900 zł, Suwałki. 0696-228-368.
520 (1997) 150 KM, 193.000km, klimatronic, granatowy metalik, 16.500 zł, Ostrów Maz. 0503-389-937.
520 B (1988/1989) c.zamek, wspomaganie, ABS, alufelgi, biały, 2.200 zł, k.Suwałk. 0500-091-010.
520, (1995) 2,0+gaz, Grajewo, 3.900 zł. 0515-299-438.
520, 2.0B, (1994), anglik, 2.000 zł lub zamienię, Dobrzyniewo Duże, 0794-374-425.
520D, (2001) 183tys/km, ksiażka serwisowa, czarny metalik, stan bdb, Sokółka, 31.400 zł. 0511-072-728.
520I, (1999), zielony metalik, bogate wyposażenie, 162 tys km, stan bdb., ok.Suwałk, 17.800 zł, 0512-077-597.
524TD, E34,

AUTO-SZYBY
B-stok, ul. Ciołkowskiego 73
tel. (085) 743-72-76,
tel. kom. 0602 192-185
- osobowe - TIR
- uszczelki - kleje
• sprzedaż • montaż
• dostawa do Klienta
• przyciemnianie szyb

XANTIA 1.9D, (1995), 200 tys km, bez korocji, zabdany, 3.700 zł, Kolno, (86)278-26-50.

XANTIA 1.9D, (1995), el.szyby, lusterka, szyberdach, 5.000 zł, gm.Wyszki, 0602-777193.

XANTIA, 1,8B, (1994) B-stok, 3.500 zł. 0500-210-740.

XANTIA, 1.8B (1996) 3.500 zł, gm.Puńsk. (87)562-13-33.

XM 2.5D (1995) kombi, 6.200 zł. 0608-490-881..

XM, kombi, 2.1TD (1997) 10.000 zł, Sokółka. (85)711-84-28.

XSARA II, 2.0 16V B+gaz (2000) abs, klimatyzacja, el.szyby, lusterka, komputer, 16.000 zł, do uzg, B-stok. 0513-136-747.

XSARA kombi 1.4 (2001/2002), klimatyzacja, ABS, 2x airbag, c. zamek, 10.900 zł, Ełk. (87)610-05-85.

XSARA Picasso 1,6HDI (2006) granatowy metalik, klimatyzacja, ABS, elektryka, halogeny, 30.900 zł, B-stok. 0668-934-662.

XSARA Picasso 1,8B+gaz sekwencyjny, nowy (2001) stan bdb, 18.000 zł, gm.Brańsk. 0665-695-790.

XSARA Picasso 2,0HDI (2003) bogate wyposażenie, st.bdb, grafitowy metalik, gm.Brańsk, 22.000 zł. 0793-772-724.

XSARA, 1,4gaz, kombi (1998) stan db., Sokółka, 6.200 zł, lub zamienię na matiza. 0513-029-506.

XSARA, 1.9D (1999) wspomaganie, 2xpp, 180 tyś\km, 7.800 zł, B-stok. 0605-332-215.

XSARA, 1.9TD (1998) stan bdb, 6.200 zł, B-stok. 0515-985-591.

❑ CINQUECENTO

1,1, (1996) Suwałk, 1.700 zł. 0507-484-377.

1.1, (1996), stan db., 3.300 zł, Łapy, 0668-991-443.

1.1, (2003), 29 tys km, salonowy, 10.000 zł, ok.Brańska, (85)737-35-76.

1.1B, (1997), stan db., 1.000 zł lub na części, Suchowola, 0724-585-979.

700 (1993) 1.000 zł, Ełk. 0505-036-446.

700 (1993) stan db, 800 zł, Suchowola. 0500-293-891.

700 (1994) stan db, ważne opłaty, 1.200 zł, Mońki. 0608-245-441.

700 (1994) stan db, zadbany, 1.500 zł, Kowale Oleckie. 0795-569-992.

700 (1994) ważne BT, OC, stan db, 800 zł, Mońki. 0608-245-441.

700 (1997) 84.500 km, niebieski metalik, 2.200 zł, B-stok. 0694-419-638.

700 (1997) lekko uszkodzony prawy bok, 1.200 zł, B-stok. (85)651-40-58.

700 (1997) morski, st.db, 2.200 zł, Białystok. 0517-176-664.

700 (1997) stan bdb, 2.900 zł do uzg., ok.Augustowa. 0601-728-747.

700, (1995) B+gaz, opony letnie, zimowe, stan bdb, Tykocin, 2.200 zł. 0509-990-494.

700, (1995) gaz, 80tys/km, stan bdb, ok.Moniek, 2.900 zł. 0794-321-803.

700, (1995) srebrmny metalik, opony zimowe, Krynki, 1.800 zł. 0506-248-113.

700, (1995), czerwony, 2.000 zł, gm.Turośń Kościelna, (85)650-20-32.

700, (1996) gm.Zawady, 1.700 zł. 0728-326-384.

700, (1996) stan bdb, Siemiatycze, 2.100 zł. 0669-024-186.

700, (1996), 63 tys km, oryginalny lakier, stan bdb., 3.300 zł, B-stok, 0887-533-725.

700, (1997) gaz, Wys.Maz. 2.000 zł. (86)275-00-86.

700, (1997) stan db, B-stok, 2.200 zł. 0507-825-630.

700, (1997), 97 tys km, stan db., 1.700 zł, Bielsk Podlaski, 0511-094-075.

700, (1998) Piątnica, 1.800 zł. 0798-306-211.

700B, (1993), szyberdach, komplet opon, 150 tys km, stan bdb., 2.000 zł, B-stok, 0506-826-341.

704 B (1998) 150 tys/km, 2.500 zł, gm.Suchowola. 0506-675-146.

704, (1996/97) stan db, 2.500 zł. (85)712-23-48.

900 (1994) +gaz, badania techniczne +OC, Augustów, 2.300 zł. 0518-926-356.

900, (1993) w całości lub na części, Ciechanowiec, 700 zł. 0510-448-662.

900, (1996) skrzynia 5-biegowa, ważne badania, Supraśl, 1.600 zł. 0606-118-007.

SPORTING, 1.1B+gaz (1997) c.zamek, blkada skrzyni biegów, opony zimowe, 4.500 zł, Szepietowo. 0600-396-709, 0694-888-725.

❑ DAEWOO

ESPERO 1,5 16V B+G (1997) wspomaganie, elektryka, stan db., 2.700 zł., Suwałki. 0508-773-870.

ESPERO 1.8 LPG (1996) nowa butla, 4.000 zł, B-stok. 0501-545-487.

ESPERO, 1.8B+gaz (1999) srebrny metalik, pełna elektryka, 4.900 zł, Wasilków. 0517-141-190.

LANOS (2001), 1.4B+gaz, wspomaganie kierownicy, c.zamek, autoalarm, immobilise, srebny metalik, 8.200 zł, Ciechanowiec, 0505-576-467.

LANOS 1,4 (2003) +gaz, 9.500 zł. 0503-353-527.

LANOS 1,5 16V (1999) +gaz, st.bdb, Czyżew, 5.800 zł. 0693-013-271.

LANOS 1,5B+gaz (12.1998) hak, 6.900 zł. 0669-081-228.

LANOS 1,6B (2002) 115.000km., sedan, srebrny metalik, bogata wersja, stan bdb., 9.700 zł., Wasilków. 0602-496-855.

LANOS 1.4B+gaz, (2000), stan bdb., 7.300 zł, ok.Sokółki, 0691-223-814.

LANOS 1.5 16V, (2000), B+gaz,wspomaganie, abs, airbag, el.szyby, I-właściciel, 7.500 zł, ok.Czyżewa, (86)277-51-66.

LANOS 1.6 16V, (2002), bogate wyposażenie, 10.900 zł lub zamiana, ok.Ciechanowca, 0508-063-091.

LANOS 1.6 16V+G (1999/2000) stan bdb, 6.700 zł, Czyżew. (86)277-52-36.

LANOS Gaz (1998) stan bdb, 7.500 zł, B-stok. 0512-616-225.

LANOS, (2000) niebieski metalik, 130tys/km, 8.000 zł. (85)712-82-09.

LANOS, 1,5 16V, B+gaz, (2000) stan bdb, Łapy, 7.900 zł. 0721-617-248.

LANOS, 1,5B, (1999) lwł, złoty metalik, stan bdb, B-stok, 6.700 zł. 0884-100-478.

LANOS, 1,6 16V, (2000) 126tys/km, srebrny metalik, ok.Ciechanowca, 6.300 zł lub zamiana na tańszy. 0514-443-125.

LANOS, 1.4 (2003) sedan, 102 tys/km, bezwypadkowy, srebrny metalik, 11.900 zł, Zambrów. 0660-465-389.

LANOS, 1.4B+gaz (2002) 150 tyś\km, hatchback, 8.600 zł, Mońki-B-stok. 0503-877-718.

LANOS, 1.6B 16V (1999) 125 tys.km, srebrny metalik, bogate wyposażenie, 6.500 zł, k.Ciechnowca. (86)478-16-19.

LEGANZA 2,0B (1999) pełne wyposażenie, 9.100 zł, B-stok. 0691-411-818.

LEGANZA 2,0CDX (1998) st.bdb, hak, salonowy, opony zimowe, Białystok, 9.500 zł. 0512-282-268.

MATIZ (1998), 0.8B, 107 tys km, stan db., komplet kół, 4.500 zł, Sejny, 0790-411-957.

MATIZ (1999) 100 tys/km, abs, klimatyzacja, 5.800 zł, ok.Augustowa. (87)641-80-92.

MATIZ (1999) pomarańczowy metalik, st.bdb, 5.000 zł. 0661-805-320.

MATIZ 0,8B+gaz (1999) alarm, zielony metalik, komplet kół zimowych, 5.200 zł. (0-85)738-55-31.

MATIZ 800, (2003), I właściciel, 8.000 zł, ok.Szepietowa, 0663-961-026.

MATIZ 900, (2001), 90 tys km, 6.000 zł,B-stok, (86)277-11-89.

MATIZ, (1999) gaz, nowe opony, wspomaganie, c.zamek, elek.szyby, radio, B-stok, 5.900 zł. 0783-960-134.

MATIZ, 1999, 0,8, c. zamek, el. szyby, wspomaganie, poduszka, radio, Suwałki, zadbany, 6.400 zł. 0505-828-055.

MATIZ, 800 (2002) 7.500 zł, lub zamienię na tańszy, Ciechanowiec. 0508-063-091.

MATIZ, 800 B (1999) 77 tys.km, nowe opony, akumulator, 5.200 zł, gm.Goniądz. 0798-753-214.

NAXIA, 1,5B+gaz, (1996) Suwałki, 2.600 zł. 0516-037-416.

NEXIA 1.5B+G (1997) 1.500 zł, Suwałki. 0511-992-628.

NEXIA 1.5B+G (1997) hatchback, beżowy metalik, opony zimowe, 2.000 zł, ok.Łomzy. 0504-221-705.

NEXIA 1.5B+gaz 16V, (1996), elektryka, hak, 3.500 zł, Mońki, 0603-965-146.

NEXIA, (1996) 1,5B+gaz, srebrny metalik, nowe sprzęgło, Zambrów, 2.300 zł. 0692-184-613.

NUBIRA (2000) 1.6B, gaz kombi, pełna opcja, bezwypadkowy, B-stok. 8.500 zł. 0502-822-822.

NUBIRA 1,6 b +gaz (XI 1998) 202.000km, e;.szyby, lusterka, poduszka, radio, 7.000 zł, Bielsk Podl. 0691-414-714.

NUBIRA 1.6B+gaz, (1999), zielony metalik, 8.000 zł, gm.Kolno, (86)278-73-81.

NUBIRA, (1999) 2,0B+gaz, kombi, wspomaganie, c.zamek, alarm, B-stok, 4.000 zł. 0694-254-907.

NUBIRA, 2,0B, (1999/00) bogate wyposażenie, Ciechanowiec, 5.000 zł. 0514-680-933.

TICO (1997), I właściciel, zadbany, 2.500 zł, ok. Ełku. 0503-551-152.

TICO (1999), stan bdb, 4.300 zł, Ełk. 0509-421-466.

TICO (2000), I-właściciel, wiśnia, immobiliser, zimówki, zadbany, 4.200 zł, 0664-789-991.

TICO 0,8 (1997) filetowy, stan bdb, zadbany, 2.200 zł, gm.Bargłów. (87)642-59-44.

TICO 800, (1999), I właścicielka, 71 tys km, 3.500 zł, B-stok, 0505-453-005.

TICO 800B+gaz, (1998), stan db., 2.800 zł, Czyżew, 0664-586-060.

TICO, (1996) granat, 103tys/km, lwł, stan bdb, Olecko, 1.600 zł. 0505-979-351.

TICO, (1998) B+gaz, zielony metalik, opony zimowe, stan bdb, Zambrów, 3.400 zł. 0602-673-565.

TICO, (1998) stan bdb, Ciechanowiec, 3.300 zł. 0602-307-475.

TICO, 800 B+gaz (1998) 2.700 zł, Czeremcha. 0500-222-934.

TICO, 800B+ nowy gaz (1997) stan bdb, 3.150 zł, Ciechanowiec. 0694-772-488.

TICO, 800B+gaz (1998) zielony metalik, 2.800 zł, Czyżew. 0517-388-950.

TICO, B+gaz, (1999) ważne OC, przegląd, Sztabin, 1.700 zł. 0500-674-762.

❑ DACIA

LOGAN (2005), granatowy metalik, 34 tys. km, pełne wyposażenie, 14.900 zł. (0-87)566-30-75, 0506-050-599.

❑ FIAT

125, (1984), 1.5B+gaz, stan db., 1.100 zł, Suwałki, 0502-607-459.

125P (1987) czarny, alufelgi, przyciemnione szyby tył, czerwone wnetrze, gm.Suwałki, 1.700 zł. 0696-839-245.

125P, 1.5B (1990) stan bdb, 1.200 zł, ok.Grajewa. (86)273-51-97.

126 EL (1996) silnik bdb, karoseria do poprawek lakierniczych, 129tys/km, czerwony, 500 zł. 0513-398-688 po 15.

126, (1998) radio, opony letnie, zimowe, stan bdb, gm.Dąbrowa Białostocka, 1.100 zł. 0512-274-172.

126P (1984) biały, w całości lub na części, 350 zł, k.Bociek. 0604-926-568.

126P (1998) 1.000 zł. 0782-644-943.

126P (1998) 420 zł. 0500-409-342.

126P elegant (2000) I wł, 62 tys.km, pierwszy lakier, 1.600 zł, k.Ciechnowca. (86)478-16-19.

126P Elegant X (2000) 170 tyś\km, 600 zł, do uzg, gm.Supraśl. 0664-883-541.

126P ELX (1997) 85 tyś\km, nowy akumulator, opony zimowe, przegląd do 06.2010, 1.000 zł, Grajewo. 0880-357-184.

126P, (1987), stan db., 500 zł, gm.Korycin, 0888-267-518.

126P, (1995), 500 zł, gm.Dąbrowa Białostocka, 0692-830-955.

126P, (1998) stan db, 600 zł. 0510-688-400.

126P, L, (1996) 1.100 zł. (86)275-62-61.

ALBEA (2004), 13.000 zł, lub zamiana na Pandę z gazem, Ełk. 0506-339-732.

ALBEA 1,2 +gaz sekwencja (2003) I wł., 10.500 zł, Białystok. 0501-574-571.

BRAVA 1,9JTD (2000) 179tys/km, c.zamek, alufelgi, koła zimowe, hak, 11.500 zł. 0512-368-395.

BRAVA 1.6 16V (2001), klimatyzacja, ABS, 4x airbag, radio CD, 10.700 zł, ok. Ełku. 0606-803-971.

BRAVA 1.6B (1997/1998) 5.000 zł, ok.Zambrowa. 0692-382-156.

BRAVA, 1.8B+gaz (1996) klimatyzacja, pełna elektryka, 5.000 zł, B-stok. 0798-976-653.

DOBLO 1,2B+G (2002) elektryka, 14.000 zł., Białystok. 0503-091-647.

DUCATO (1991), wywrotka, 14.000 zł, Olecko. 0600-579-096.

DUCATO (2000.10), 2.8TDi, 122KM, biały, max wysoki, długi, 3-osobowy, stan bdb, 17.000 zł, Kętrzyn. (0-89)751-66-44.

DUCATO 1,9 (1997) blaszak, Knyszyn, 8.000 zł. 0501-490-235.

DUCATO 2,5D (1993) 4.450 zł., gm. Narew. 0600-523-035.

DUCATO 2.5TD (1993), blaszak, długi, podwyższony, brak OC, 4.800 zł, Giżycko. 0796-910-181 po 15.

DUCATO camper 2.5TD (1988), 4-osobowy, webasto, łazienka, zlew, kuchnia, bateria słoneczna, 13.500 zł, Kętrzyn. 0512-494-829.

DUCATO skrzyniowy, 2.5D (1993) 7.000 zł, ok.Łomży. 0698-172-063.

DUCATO, (1993) 2,0B+gaz, Grajewo, 2.800 zł. 0888-985-324.

DUCATO, 1.9D (2002) paka 2x3m, stan bdb, 16.500 zł, Łomża. 0693-353-927.

DUCATO, 2.5D (1995) 7-osobowy, paka 2.60, stan bdb, 15.500 zł, Ostrów Maz. 0600-876-731.

DUCATO, 2.5D (1996) wspomaganie, abs, 9.200 zł, B-stok. 0695-808-405.

FIAT punto 1,2 LPG, 5 drzwi, (2000), uszkodzone, 4.800 zł. 500-359-788.

FOCUS 1,8TDI (2004) kombi, szary metalik, alufelgi, klimatyzacja, bezwypadkowy, 22.900 zł. 0501-583-596..

MAREA (1997), +gaz, hak, c. zamek, wspomaganie, autoalarm, stan bdb, 4.800 zł, Suwałki. 0722-012-933.

MAREA 1.9TDI (1999) 2xairbag, e.szyby, 7.500 zł, 0666-818-668.

MAREA Wekeend 1.9 TD kombi(1999) klimatronik, wspomaganie, e.szyby, imobiliser, c.zamek, stan bdb, 10.500 zł, Suwałki. 0605-070-026.

PALIO Weekend 1,2 b (2001) 6.000 zł, gm.Kolno. 0721-323-438.

PALIO weekend 1,2B+G (2000) I właściciel, garażowany, bezwypadkowy, zielony metalik, 6.000 zł., Suwałki. 0696-496-633.

PALIO Weekend 1.2 (2001) wiśniowy metalik, garażowany, stan idealny, 11.500 zł, (85)651-00-75.

PALIO Weekend Tuning 1,2 (1999) +gaz, do remontu blacharskiego, gm.Zambrów, 3.700 zł. 0695-828-974.

PALIO weekend, (1999), 1.6B+gaz, airbag, el.szyby, 6.200 zł, B-stok, 0662-223-801.

PALIO, 1,2 16V (2003) wspomaganie, c.zamek, airbag, 8.800 zł, Augustów. 0605-194-521.

PANDA 1,1 (2003) +gaz sekwencyjny, lwł, 56tys/km, Białystok, 13.500 zł. 0696-444-496.

PANDA 1,1 (2003) +gaz, lwł, salonowy, gm.Nowe Piekuty, 12.000 zł. 0609-311-280.

PANDA 1.1 (2003) czarny, zadbany, 10.500 zł, Ełk. 0501-046-565.

PANDA, (2004) 1,1B+gaz, wspomaganie, pp, abs, 122tys/km, Ciechanowiec, 13.200 zł. 0505-018-568.

PANDA, 1.1B (XII 2003) 80 tys.km, czerwony, stan db, 12.500 zł, k.B-stoku. 0509-421-981.

PUNTO (1996), 1.1B+gaz, 5.000 zł, Wasilków, 0664-937-320.

PUNTO 1,1B (1994) 220.000km., 3.500 zł., Sejny. 0698-525-141.

PUNTO 1,1B (1996) 86.000km., 5-drzwiowy, zadbany, stan bdb., 7.100 zł., gm.Sejny. 0667-090-354.

PUNTO 1,1B+G (1995) stan bdb., 6.000 zł., Czyżew. 0727-251-708.

PUNTO 1,2 elx (1995) c.zamek, el.szyby, 3.500 zł, ok.Białegostoku. 0721-328-246.

PUNTO 1.2G (1996) c.zamek, opony zimowe, stan bdb, 3.800 zł, ok.Łap. 0510-157-623.

PUNTO 1.2SSX, (1995), 75KM, I właściciel, stan db., 4.200 zł, Goniądz, (85)738-39-46.

PUNTO 1.3B, (1995), 5-drzwiowy, el.szyby, c.zamke, autoalarm, stan bdb., 4.700 zł, gm.Rutki, 0519-861-207.

PUNTO 1.3B+G (1995) 3-drzwiowy, złoty metalik, 2.800 zł, Ełk. 0507-513-309.

PUNTO 2 1,9JTD (2001) 150tyś/km, klimatyzacja, elektryka, uszkodzone: ćwiartka, drzwi, zderzak, Sokółka, 3.500 zł. 0502-589-755.

PUNTO cabrio, 1.2B 16V, (1998), srebny metalik, alufelgi, c.zamek, 6.500 zł, Jaświły, 0504-491-826.

PUNTO II 1,2 +gaz (2002/03) I wł. bezwypadkowy, czerwony, 75.000 km, 10.500 zł, Choroszcz. 0608-470-723.

PUNTO II 1.2G (2001) klimatyzacja, czerwony, 8.000 zł, B-stok. 0790-224-387.

PUNTO II, 1.2B+gaz (2001) czerwony, 8.000 zł, B-stok. 0501-108-885.

PUNTO, 1,1B, (1999) elek.szyby, 5-drzwi, opony zimowe, stan bdb, Suwałki, 7.300 zł. 0665-774-696.

PUNTO, 1.2 LEX (1996) 102 tyś\km, garażowany, złoty, stan db, 5.300 zł, B-stok. 0798-841-091.

SIENA (1998), 1.6 16V, wspomaganie, el. szyby, I właściciel, stan bdb, 4.700 zł, Ełk. 0796-577-331.

SIENA 1,2 (1999/00) srebrny metalik, 6.000 zł, gm.Drohiczyn. (85)655-12-69.

SIENA 1,2 (2001) +gaz, st.bdb, Białystok, 6.900 zł. 0668-841-176.

SIENA 1,4 b (1998) hak, stan bdb, 5.500 zł, Tykocin. 0880-420-242.

SIENA 1.6 16V (1998), 3.200 zł, pow. ełcki. 0508-257-360.

SIENA, 1.2B+gaz (1999) 5.800 zł, Czeremcha. 0500-222-934.

SIENA, 1.4B (1998) I wł, 66 tys.km, stan bdb, 7.100 zł, B-stok. 0513-620-699.

SIENA, 1.4B (1998) niebieski, c.zamek, el.szyby, alarm, bezwypadkowy, właściciel niepalący, 5.000 zł, pow.Piski. 0511-288-866.

SIENA, 1.6B+gaz (1998) wspomaganie, el.szyby, zderzaki w kolorze, I-wł, 5.200 zł, ok.Czyżewa. (86)270-61-77.

STILO 1,9JTD (2003) 115KM, grafitowy metalik, klimatyzacja, komputer, radio, CD, Białystok, 16.500 zł. 0880-785-068.

TEMPRA 1.9D, kombi, (1999), blacharskie, mechaniczne, od 10-500 zł, gm.Janów, 0603-128-091.

TIPO 1,4 (1993) +gaz, hak, Białystok, 1.300 zł. 0669-392-481.

TIPO 1.9TD (1992) wspomaganie, c.zamek, elektryka, 4.300 zł, Ełk. 0512-415-609.

TIPO, (1992) 1,4B+gaz, stan bdb, Knyszyn, 1.500 zł. 0798-754-357.

TIPO, 2,0GT, (1992) niebieski metalik, zadbany, gm.Ryn, 3.000 zł. 0507-125-527.

UNO 1,0 (1993) 5-drzwiowy, stan bdb, 1.700 zł, Grajewo. 0798-940-779.

UNO 1,0 (1994) st.bdb, Łapy, 3.500 zł. (85)715-59-53.

UNO 1,0 (1999) st.bdb, hak, Łapy, 2.900 zł. 0513-285-741.

UNO 1,0 b +gaz (1999) 5-drzwiowy, II wł, stan bdb, 4.100 zł, Ciechanowiec. 0519-650-904.

UNO 1,0B (1994) 2.000 zł., gm.Sokoły. 0888-846-352.

UNO 1,0B (1997) 2.500 zł., Czarna Białostocka. 0508-372-630.

UNO 1,4 (1998) Białystok, 1.500 zł lub na części. 0697-055-334.

UNO 1.0B, (1994), 2.200 zł, Sokoły, 0888-836-352.

UNO 1.0B, (1998), 3.500 zł, ok.Czyżewa, (86)277-51-66.

UNO 1.1B+G (1993) 2.500 zł, Ostrów maz. 0664-759-642.

UNO 900B (2005) 4-drzwiowy, stan bdb., 7.000 zł., gm.Knyszyn. 0510-133-637.

UNO 900B+G (2000) 5.500 zł, ok.Bielsk Podl. (85)749-39-43.

UNO I, (1994), 105 tys km, niebieski metalik, 5-drzwiowy, stan bdb., 2.300 zł, Łapy, 0608-835-823, (85)715-22-05.

UNO, (1999) 1,0B, 5-drzwi, IIwł, stan db, Ciechanowiec, 3.300 zł. 0510-448-662.

UNO, 1,1B, (1998) w całości lub na części, gm.Szepietowo, 2.000 zł. 0727-244-515.

UNO, 1.0, (1996), 1.500 zł, ok.Grajewa, 0697-494-453.

UNO, 1.0B (2001) I wł, bezwypadkowy, 6.500 zł, gm.Sejny. 0664-706-484, (87)516-33-63.

UNO, 1.0B+gaz (1998) 5-drzwi, 3.800 zł, Ostrów Maz. 0600-876-731.

UNO, 1.0B+gaz (1999) II wł, 5-drzwiowy, stan bdb, 4.100 zł, k.Ciechanowca. 0692-497-368.

UNO, 1.3B, (1995), niebieski, 4-drzwiowy, 2.300 zł, gm.Świętajno, 0507-766-045.

UNO, 1.4B (1998) 2.000 zł, gm.Kołaki Kośc. (86)270-31-72.

❑ FORD

ECSORT 1.8TD, (1995), 3-drzwiowy, c.zmieleń, nowy rozrząd, elektryka, akumulator, alufelgi 15", 3.000 zł, ok.Bielska Podlaskiego, 0694-643-514.

ESCORT (1994), 1.6 16V, 800 zł lub na części, gm.Rutka Tartak, 0506-402-064.

ESCORT 1,3 b (1997) 5-drzwiowy, stan db, 2.000 zł, ok.Suwałk. 0502-734-815.

ESCORT 1,6B+G 16V (1992) kombi, alufelgi, c.z., wspomaganie, 2.400 zł., gm.Raczki. 0507-610-596.

ESCORT 1,8 TD kombi (1995) elektryka, stan db, 3.600 zł, Suwałki. 0798-509-844.

ESCORT 1,8D (1992) sedan, 2.500 zł., Białystok. 0506-086-539.

ESCORT 1,8D (1993) gm.Biała Piska, 4.000 zł. (87)425-91-23.

ESCORT 1,8TDI (1997) kombi, wspomaganie, 2xpoduszka, elektryka, 4.800 zł., gm.Nurzec Stacja. 0791-360-620.

ESCORT 1.3 B (1997) II wł, 5-drzwiowy, szary metalik, salonowy, 6.900 zł, Augustów. 0507-852-319.

ESCORT 1.3B (1991), niebieski, stan db, 1.700 zł, Olecko. 0727-599-675.

ESCORT 1.3B +gaz (1997), stan db, 4.800 zł do neg., Ełk. 0608-276-927.

ESCORT 1.6 +gaz (1993), niebieski, 4-drzwiowy, 1.500 zł, Olecko. 0506-042-266.

ESCORT 1.6 16V (1998/1999), uszkodzony, 1.850 zł, Grajewo. 0664-769-999.

ESCORT 1.6B 16V (1991) w całości lub na części, 900 zł, Augustów. 0607-968-192.

ESCORT 1.8D (1996), ABS, autoalarm, airbag, wspomaganie, alufelgi, stan bdb, 6.400 zł, Ełk. (87)732-36-86, 0889-715-370.

ESCORT 1.8TD (1996), srebrny, 90 KM, klimatyzacja, 5-drzwiowy, elektryka, 6.900 zł, Augustów. 0504-026-378.

ESCORT 1.8TD, (1995), 3.500 zł, gm.Biała Piska, 0692-028-182, 0518-389-620.

ESCORT, (1992) 1,4+gaz, granat metalik, alarm, c.zamek, B-stok, 2.500 zł. 0793-495-672.

ESCORT, (1994) 1,4B+gaz, kombi, wspomaganie, stan db, ok.Łap, 2.300 zł. 0885-525-423.

ESCORT, (1995) 1,8TD, zielony, kombi, zadbany, B-stok, 4.200 zł. 0601-243-649.

ESCORT, (1995), 1.6B, stan bdb., 6.500 zł, gm.Jaświły, 0504-469-382.

ESCORT, 1,3B, (1998) salon, bezwypadkowt, zadbany, stan bdb, B-stok, 5.200 zł. 0667-188-617.

ESCORT, 1,6 16V, (1995) kombi, hak, szyberdach, c.zamek, gm.Sztabin, 5.600 zł. 0608-086-602.

ESCORT, 1,6 16V, gaz, (1994) klimatyzacja, 2xpp, cz.amek, elek.szyby, wspomaganie, Łomża, 3.200 zł/Fiat Uno 1,4+gaz. 0669-898-211.

ESCORT, 1,6B+gaz, (1999) granat, IIwł, B-stok, 6.300 zł. 0601-088-354.

ESCORT, 1,8D, (1992) stan db, Gródek, 1.800 zł. 0501-771-745.

ESCORT, 1.3B (1994) 2.600 zł, k.Augustowa. (87)644-94-87.

ESCORT, 1.4B (1992) 1.000 zł, Bielsk Podl. 0502-724-905.

ESCORT, 1.6B+gaz 16V (1993) szyberdach, szary metalik, wspomaganie, 200 tys.km, 1.500 zł, Kętrzyn. 0696-442-296.

ESCORT, kombi, (2000) 1,6B+gaz, ok.Brańska, 7.200 zł. 0667-625-304.

ESCORT, kombi, 1,6 16V, (1991) szyberdach, w całości lub na części, B-stok, 700 zł. 0509-555-757.

FIESTA (2005) 1.4D, 17.300 zł, Suwałki. 0506-050-599.

FIESTA 1,1B (1990) 1.500 zł., ok.Krypna. 0609-404-499.

FIESTA 1,3B+G (1994) 3-drzwiowa, 2xpoduszka, szyberdach, radio, 3.700 zł., gm.Siemiatycze. (85)655-01-18 po 16.00.

FIESTA 1,8D (1994) sprawny technicznie, badania +OC, Sokoły, 2.500 zł. 0503-517-200.

FIESTA, (1995) 1,1B, sprawny, Grajewo, 2.000 zł. 0888-985-324.

FIESTA, 1,1B, (1995) 3-drzwi, do małych poprawek, Suwałki, 2.000 zł. (87)567-11-22.

FIESTA, 1,1B, (1995) Suwałki, 500 zł. 0518-075-561.

FIESTA, 1,1B, (1996) 5-drzwi, 147tys/km, stan db, Ciechanowiec, 3.400 zł. 0507-965-683.

FIESTA, 1,3B, (1997) biały, 5-drzwi, elek, pp, stan bdb, gm.Poświętne, 5.200 zł. 0511-225-546.

FIESTA, 1.1B (1995) 2xpp, immobiliser, hak, 2.300 zł, lub zamienię, Łomża. 0512-132-316.

FOCUS (2001), 1.8D, klimatyzacja, wspomaganie, abs, el.szyby, hatchback, 16.500 zł, Olecko, 0509-112-563.

FOCUS (2003), 1.8TDCi, 100KM, 125 tys km, elektryka, kliamtyzacja, abs, 21.500 zł, Bielsk Podlaski, 0505-320-161.

FOCUS 1,6 (2006) hatchback, srebrny metalik, klimatyzacja, asp, 6xairbag, elektryka, Grajewo, 31.900 zł. 0508-185-877.

FOCUS 1,6 16V (2004) bogate wyposażenie, 19.700 zł., gm.Czyżew. 0515-473-911.

FOCUS 1,8 TD kombi (2000) 13.500 zł, Białystok. 0788-415-495.

FOCUS 1,8 TDI (2000) kombi, klimatyzacja, ABS, 16.000 zł, Białystok. 0608-793-284.

FOCUS 1,8TDCi (2004) kombi, klimatronik, nawigacja, komputer, alufelgi, zadbany, gm.Brańsk, 20.500 zł. 0793-772-724.

FOCUS 1.6TDCi, (2005), granotowy, autoalarm, el.szyby, lusterka, klimatyzacja, abs, 4xairbag, nawigacja, 31.900 zł, B-stok, 0725-317-056.

FOCUS 1.8D, (2000), bogate wyposażenie, hatchbacka, 16.700 zł, B-stok, 0792-097-761.

FOCUS 1.8TDCI (2002), stan idealny, bezwypadkowy, bogate wyposażenie, 20.800 zł, Ełk. (87)620-12-72.

FOCUS 1.8TDCi, (2003), kombi, 82 tys km, klimatyzacja, elektryka, bogata wersja, 21.900 zł, gm.Dziadkowice, 0511-356-720.

FOCUS 2.0B+G (1991) 131 KM, klimatyzacja, alufelgi, 11.900 zł, Ciechanowiec. 0504-433-022.

FOCUS Ghia 1.8 TDIDI (2000) srebrny metalik, 16.000 zł, Suwałki. 0512-737-820.

FOCUS II 1.6TDCI (2005) 23.800 zł, Łapy. 0508-072-483.

FOCUS kombi (1999/2000), 1.8B, złoty metalik, pełna opcja, wersja GHIA, Kętrzyn, 13.900 zł, 0660-871-853.

FOCUS kombi (2002) 1.8 TDCi, 115KM, 152 tys. km, 16.500 zł, Giżycko. 0695-753-907.

FOCUS kombi 1,8 TDDI (2004) czarny metalik, el.szyby, klimatyzacja, alufelgi, c.zamek, 22.000 zł, Bielsk Podl. 0698-331-550.

FOCUS kombi 1,8D (2000) klimatyzacja, salonowy, dokumentacja, turkusowy, 15.000 zł., Hajnówka. 0512-964-404.

FOCUS kombi 1.8TDDi (1999/2000), stan tech. bdb, bogate wyposażenie, zarejestrowany, 16.500 zł, Olecko. 0504-565-157.

FOCUS, (2000) 1,6B, B-stok, 13.200 zł. 0601-404-680.

FOCUS, (2003) 2,0B+gaz, automat, klimatyzacja, sedan, stan bab, Sokółka, 18.300 zł. 0508-229-850.

FOCUS, 1,8B, (2000) stan bdb, B-stok, 11.500 zł. 0696-216-495.

FOCUS, 1,8D, GHIA, (2001) 146tys/km, pełna opcja, hak, Mońki, 18.500 zł. 0509-941-981.

FOCUS, 1.8B kombi (2000) bogate wyposażenie, stan bdb, 11.500 zł, Augustów. 0506-266-048.

FOCUS, 1.8TDI (2003) srebrny, pełne wyposażenie, 20.000 zł, Suwałki. 0508-844-806.

FOCUS, 2.0B (2002) 12.800 zł, B-stok. 0502-504-137.

FOCUS, hatchback, 1.8TDI (2002) granatowy metalik, 5-drzwiowy, klimatyzacja, alufelgi, 18.000 zł, B-stok. 0606-212-552.

FOCUS, kombi, 1.4B (2001) granatowy, opony zimowe, stan bdb, 14.700 zł, B-stok. 0502-853-992.

FOCUS, kombi, 1.8TDCI (XI 2004) 100KM, salonowy, lwł, bogate wyposażenie, bezwypadkowy, 22.000 zł, B-stok. 0608-500-132.

FOCUS, kombi, 1.8TDDI (1999) 181 tys.km, klimatyzacja, el.szyby, 4xpp, stan bdb, 13.900 zł, k.Augustowa. 0787-313-555.

GALAXY (1998), 1.9TDi, 17.500 zł, Czyżew, (86)275-55-86, 0662-050-250.

GALAXY (2001), 1.9TDi, 115KM, bogate wyposażenie, stan bdb., 27.500 zł, Dąbrowa Białostocka, 0660-829-546.

GALAXY 1,9 TDI 116 KM (2004) 36.400 zł, ok.Dąbrowy B-ckiej. 0503-620-333.

GALAXY 1.9TDI (2000) bogate wyposażenie, klimatyzacja, elektryka, stan bdb, 21.500 zł. 0889-656-227.

GALAXY Ghia 1.9TDi (2001), 7-osobowy, 28.000 zł, Giżycko. (87)732-48-43.

GALAXY ghia 1.9TDi, (1997), pełna opcja, 15.000 zł, B-stok, 0514-554-451.

GALAXY, (1996) 2,0B+gaz, abs, c.zamek, elek.szyby, klimatyzacja, Mońki, 11.000 zł. 0796-277-297.

GALAXY, (2001) 1,9TDI, 116KM, 162tys/km, czarny, podgrzewane fotele, klimatronik, alumfelgi, B-stok/Augustów, 26.000 zł. 0697-692-607.

GALAXY, 1,9TDI, (1996) pełne wyposażenie, 7-osobowy, gm.Sejny, 15.200 zł. 0662-360-127, (87)516-27-51.

GALAXY, 1,9TDI, (2000) 7-osobowy, bogate wyposażenie, opony letnie, zimowe, hak, Sejny, 24.800 zł. 0512-324-631.

GALAXY, 1.9TDI (1988) 7-osobowy, 17.500 zł. (85)711-47-75, 0604-241

KRAMIK

MONDEO kombi, 2.0DI (2001) czarny metalik, abs, 8xairbag, el.szyby, lusterka, c.zamek, relingi, 17.500 zł, do uzg, B-stok. 0727-340-563.
MONDEO sedan (2001), 2.0TDTi 115KM, srebrny, klimatronic, ABS, wspomaganie, alufelgi, c.zamek, 21.900 zł, Kętrzyn. (0-89)612-81-22.
MONDEO sedan, 2.0 (1998) 136KM, klimatyzacja, abs, el.szyby, c.zamek, alufelgi, 164tys/km, 6.000 zł, Suwałki. 0696-135-320.
MONDEO, (1996), 1.8TD, kombi, el.szyby, lusterka, fotel, klimatyzacja, 3.000 zł, Gołdap, 0500-776-003.
MONDEO, (2001) TDDI, Łomża, 19.800 zł. 0603-326-780.
MONDEO, (2002) 1,8B, 190tys/km, B-stok, 20.500 zł. 0504-006-109.
MONDEO, 1,6B, (1993) czarny, hak, opony letnie, zimowe, ok.Zambrowa, 3.800 zł lub zamiana na mniejszy. 0669-208-929.
MONDEO, 1,8TD, (1994) Sokółka, 3.700 zł. 0500-006-156.
MONDEO, 1,8TD, (1995) kombi, czerwony, hak, Olecko, 4.800 zł. 0510-688-180.
MONDEO, 1.8 z gazem, (1994), 3.500 zł, Śniadowo, 0507-446-182.
MONDEO, 1.8TD (1997) hatchback, skrzynia manualna, wiśnia, abs, el.szyby, lusterka, klimatyzacja, 10.500 zł, Dąbrowa B-stocka. 0601-342-828.
MONDEO, 2.0TDCI (2004) limuzyna, beż metalik, 140 tyś\km, 8xairbag, alufelgi 17", 27.000 zł, B-stok. 0500-765-986.
MONDEO, kombi, (2000), 1.8TDi, el.szyby, podgrzewane foltele, lusterka, przednia szyba, klimatyzacja, 11.200 zł, Wasilków, 0517-986-618.
MONDEO, kombi, 1.8D (1998) klimatyzacja, c.zamek, wspoamagnie, bezwypadkowy, alufelgi, 7.800 zł, Łapy. 0503-706-031.
MONDEO, kombi, 1.8TD (1994) 2.900 zł, B-stok. 0698-666-348.
MONDEO, kombi, 1.8TD (2000), klimatyzacja, zadbany, 9.700 zł. 0516-067-347.
MONDEO, kombi, 2.0D (XII 2001) 131KM, 19.800 zł, Hajnówka. 0792-402-242.
MONDEO,(1997), 2.0B, 200 tys km, kombi, 5.000 zł, gm.Juchnowiec Kościelny, 0510-502-621.
ORION (1994), 1.8TD, niebieski metalik, szyberdach, c. zamek, el. szyby, 3.200 zł, Kętrzyn. 0694-978-379.
ORION 1,4 (1991) szary metalik, Jasionówka, 1.500 zł. 0500-412-828.
ORION 1.8TD (1997) 2xairbag, c.zamek, wspomaganie, 3.500 zł, ok.Kobylin Borzymy. 0502-893-037.
ORION, 1.4Kat (1991) 1.400 zł, Mońki. 0660-975-447.
PROBE 2.2 TGT (1991) regulowane zawieszenie, po remoncie silnika, 4.000 zł, ok.Suwałk. 0697-853-591.
PROBE 2.5 g sekwencyjny (1993) 24 zawory, 8.900 zł, gm.Janów. 0600-452-340.
PROBE, 2.2BT (1991) 3.900 zł, lub zamienię, gm.Łomża. 0505-030-929.
SCORPIO (1993), 2.0B+gaz, kombi, c.zamek, abs, wspomaganie, 2.500 zł, Grajewo, 0795-146-948.
SCORPIO 2,3B+gaz (1997) w całości lub na części, Białystok, 2.700 zł. 0501-769-072.
SCORPIO 2,5TD (1992) hak, c.z., alufelgi, stan bdb., 3.200 zł., gm.Dobrzyniewo Duże. 0663-417-201.
SCORPIO kombi 2,9 b +gaz (1992) 3.000 zł, Białystok. 0605-852-609.
SCORPIO, 2,0B+gaz, (19970 składak, Czarna Białostocka, 1.800 zł. 0504-824-766.
SCORPIO, GHIA, 2,3D, (1997) elek.szyby, alufelgi, ciemny granat, Augustów, 4.000 zł. 0513-661-623.
SIERRA (1989), 2.0B, alufelgi, c.zamek, kombi, 1.200 zł, Ełk, (87)610-13-72 po 20.
SIERRA 1,8TD (1991) szary metalik, szyberdach, c.zamek, hak, Sejny, 2.000 zł. 0693-768-480.
SIERRA 2.0B+gaz, (1990), 2.200 zł, ok.Sokółki, 0691-590-994.
TOURNEO Multivan 2.5D (1994), 175 tys. km, niebieski, 5-osobowy, nowy lakier, 8.900 zł, Kętrzyn. 0660-491-946.
TRANIST 2,5D (1996) 6.000 zł, Supraśl. (85)710-83-56.
TRANSIT (1993), 2.5D, biały, stan bdb, 174.000 km, 6.300 zł, Kętrzyn. (0-89)751-66-44 w godz. 10-18.
TRANSIT 2,4 TDI (2003) 6-osobowy, c.zamek, el.szyby, ABS, wspomaganie, 25.500 zł, Bielsk Podl. 0503-441-179.
TRANSIT 2,5 D (1999) 9.000 zł, Białystok. 0721-767-996.
TRANSIT 2,5D (1990) przeszklony, w całości lub na części, 2.500 zł., Białystok. 0503-709-085.
TRANSIT 2,5D (1994) wysoki, długi, lwł, 260tys/km, Bielsk Podlaski, 7.800 zł. 0783-041-120.
TRANSIT 2,5D (1998) 9-osobowy, wspomaganie, pp, hak, radio, 10.000 zł, Sztabin. 0696-555-700.
TRANSIT 2,5D (1998) blaszak, towarowy, podwyższany, przedłużany, 9.000 zł, Suwałki. 0602-375-104.
TRANSIT 2,5TD (1997) 2.500 zł., Bakałarzewo. 0509-414-789.
TRANSIT 2,5TDi (1999) średni, hak, wspomaganie, Ciechanowiec, 16.500 zł. 0692-259-814.
TRANSIT 2.0DI(2000) krótki, podwyższany, nowy model nadwozia, Białystok, 14.000 zł. 0515-076-758.
TRANSIT 2.5D (1993), 230 tys. km, max wysoki, długi, na części, 3.500 zł. (0-89)751-66-44.
TRANSIT 2.5D, (1991), 9-osobowy, niski, oszklony, 3.000 zł, Hajnówka, (85)683-31-20.
TRANSIT 2.5TD (12.1997), krótki, raz podwyższony, 9.700 zł, Grajewo. 0505-879-308.
TRANSIT Connect (2005) 1.8TDCI, mały przebieg, klimatyzacja, stan idealny, 29.300 zł, Ełk. 0665-032-124.
TRANSIT, (1993) 2,5D, 9-osobowy, Suwałki, 6.000 zł. 0519-691-996.
TRANSIT, 2,2TDCI, (2008) uszkodzony lekko prawy bok, Łapy, 22.900 zł. 0504-830-185.
TRANSIT, 2,4D, kontener, (2002) B-stok, 34.000 zł. 0513-561-876.
TRANSIT, 2,5D, (1991) 6-osobowy, skrzyniowy, koła bliźniacze, ok.Siemiatycz, 8.500 zł lub zamiana na osobowy. 0787-465-927.
TRANSIT, 2,5TD, (1996) Olecko, 10.000 zł. 0501-311-567.
TRANSIT, 2.4TDI (2001) 6-osobowy, ład. 1.750 kg, długi, podwyższany, wzmacniany na 16, 27.000 zł. 0500-596-848.
TRANSIT, 2.5D (1991\93) stan db, raz przedłużany, podwyższany, 2.700 zł, ok.Śniadowa. 0792-397-567.
TRANSIT, 2.5D (1994) 3.000 zł, lub na części, gm.Pisz. 0606-467-522.
TRANSIT, 2.5D (1994) po kolizji, 6-osobowy, paka, 1.500 zł, Suwałki. 0606-736-062.
TRANSIT, bus, 2,5D, (1994) wysoki, długi, 8.000 zł. 0608-858-055.

❑ HONDA

ACCORD (1999) 2.0TDi, klimatyzacja, hak, pełna opcja, stan bdb, 18.500 zł, Olecko. 0503-692-258.
ACCORD 1,8B (2000) sedan, 136KM, serwisowany, 171 tys/km, 19.500 zł. 0606-174-161.
ACCORD 2,0 (1996) 207 tys/km, bordowy, 6.000 zł. 0507-658-693.
ACCORD, (1999) 1,8B+gaz, salon, bogate wyposażenie, B-stok, 15.800 zł. 0508-444-405.
ACCORD, 2,0TDI, (1996) elek, klimatyzacja, pp, stan bdb, B-stok, 10.500 zł. 0606-671-385.
ACCORD, 2.0B+gaz (1992) pełna elektryka, 3.000 zł, B-stok. 0666-834-314.
ACCORD, 2.0B+gaz (1998) c.zamek, el.szyby, kllimatyzacja, hak, welur, 12.000 zł, Wys.Maz. 0507-314-210.
ACCORD, 2.0B+gaz 16V (XII 1995) 7.200 zł, pow.Sejny. 0508-165-670.
ACCORD, 2.0TDI (1997) 11.000 zł, B-stok. 0503-341-210.
ACCORD, 2.0TDI (1997) elektryka, skóra, klimatyzacja, 14.500 zł., Łomża. 0602-524-615.
ACURA 1.6EL (1997) 120 tys/km, I wł, pełna opcja, 18.000 z, B-stok. 0695-614-540.
CITY sedan (2006/2007), 15 tys. km, bezwypadkowy, salonowy, bogate wyposażeniem, serwisowana, 35.900 zł, Giżycko. 0793-570-406.
CIVIC (1988), 1.4B, stan bdb., 2.000 zł, Augustów, 0724-340-604.
CIVIC (2002), 1.4B, 140 tys km, czarny, klimatyzacja, 21.800 zł, Ost.Maz., 0518-462-981.
CIVIC 1,4 (1997) Ciechanowiec, 10.000 zł lub zamienię na inny. 0516-054-414.
CIVIC 1,4 16 V (1998) 5-drzwiowy, hatchback, wiśnia metalik, elektryka, poduszki, 10.800 zł, Sokołów Podl. 0512-342-131.
CIVIC 1,4 16V (1996) el.szyby, lusterka, wspomaganie, 8.300 zł., ok.Ciechanowca. 0502-518-944.
CIVIC 1,4B (1995) wspomaganie, alufelgi, radio CD, klimatyzacja, 5.800 zł., Bielsk Podlaski. 0607-371-627.
CIVIC 1,6 B (1998) I wł, stan db, 12.000 zł, Grajewo. 0608-484-637.
CIVIC 1.4 (1997), I właściciel, bezwypadkowy, klimatyzacja, 10.600 zł, Suwałki. 0660-767-566.
CIVIC 1.5B, (1989), stan bdb., 2.500 zł lub zamienię na inny, ok.Wys.Maz., 0509-238-325.
CIVIC, (1998) 1,4B+gaz, kliamtyzacja, abs, opony zimowe, letnie alufelgi, B-stok, 13.000 zł. 0516-144-018.
CIVIC, 1,4B, (1997) Kolno, 9.900 zł. 0511-325-001.
CIVIC, 1,5B, (1989) stan bdb, ok.Wys.Maz. 2.000 zł lub zamiana. 0509-238-325.
CIVIC, 1,5B, (1994) pełna elek, B-stok, 5.000 zł. 0608-396-693.
CIVIC, 1,6 16V, gaz, (1992) automat, ok.Grajewa, 2.500 zł. 0662-159-180.
CIVIC, 1.4B (1989) 2.000 zł, k.Grajewa. 0507-122-275.
CIVIC, 1.6B (1996) wspomaganie, kllimatyzacja, 8.100 zł, B-stok. 0513-620-699.
CIVIC, coupe, (1997) 1,6B, 101KM, Fasty, 12.500 zł. 0608-847-812.
CONCERTO 1,6 B+G(1993) stan bdb, 4 felgi, gm.Orla, 4.200 zł. (85)739-27-24, 0887-920-351.
CONCERTO, (1992) 1,6B, stan bdb, gm.Janów, 3.000 zł. (85)721-65-12.
CRV 2,4 b (2004) pełna opcja bez skóry, 40.000 zł, Białystok. 0607-452-919.
CRV, (2007) 2,4B, Wys.Maz. 85.000 zł. 0602-374-563.
CRV, 2.0B (1998) stan bdb, 18.600 zł, B-stok. 0501-457-400.
ODYSSEY (2005) 3.5, platyno-metalik, pełne wyposażenie, 8-osobowa, 270KM, szyberdach, automat, 63.000 zł, Ełk. 0601-693-844.
PRELUDE, 2.0B+gaz (1993) elektryka, automat, srebrny, 8.200 zł, B-stok. 0794-248-738.
STREAM 2.0 (2002) 7-osobowy, automat, 28.500 zł. 0601-099-346.

❑ HYUNDAI

ATOS 1,0B (1999) garażowany, 5.500 zł., Białystok. 0503-586-647.
COUPE(1999),1.6B, bogate wyposażenie oprócz skóry, stan bdb., 11.000 zł, B-stok, 0603-715-576.
GALLOPER 2.5TD (2000) intercooler, 215 tys/km, webasto, hak, klimatyzacja, 24.000 zł. 0604-625-955.
GALLOPER, 2.5TD (1999) klimatyzacja, alufelgi, orurowany, pp, 17.900 zł, B-stok. 0514-928-068.
GALLOPER, 2.5TDI (1998) 15.000 zł, k.Krasnopola. 0604-514-017.
GALOPER 2.5TDi, 7-osobowy, (1998), 17.000 zł, gm.Sokółka, (85)711-93-60.
H-100, 2.5D (1995) ładowność do 1200kg, blaszak, 5.000 zł, gm.Ciechanowiec. 0510-448-677.
SONATA (1997), 2.0B, pełne wyposażnie, 6.800 zł, Łapy, 0510-766-485.
TRAJET, van, 2.0 CRDI 16V (2001) 7-osobowy, 113KM, czarny metalik, 28.800 zł, Suwałki. 0885-950-973.

❑ IVECO

1142 ,(1993), 6.000 zł, gm.Janów, 781-726-191.
2.8TD (1999) 18.000 zł. (85)711-47-75, 0604-241-572.
3510, (1993), 2.5D, autolaweta, 10.500 zł, B-stok, 0697-723-479.
3512 2.5TDi, (1995), 120KM, skrzyniowy, 16.500 zł, gm.Sokoły, 0500-159-274.
35S13, 2.8D (2003) 125KM, max, serwisowany, 32.000 zł, Ostrów. Maz. 0602-193-723.
5912 2,8TD (1998) dmc.6t, skrzyniowy, Suchowola, 20.000 zł. 0500-335-960.
9912, (1988), podwójna kabina, aluminowe borty, 11.000 zł, Janów, 0504-216-535.
DAILY 50C11V Max, 2.8TD (2000) 23.000 zł, gm.Dobrzyniewo Duże. 0600-473-773.
TURBO daily, (1996), 2.5TD, średni wysoki, bliźniaki, blaszk, 5.300 zł, Suwałki, 0508-355-112.

❑ JEEP

CHEROKEE 2,5 TD (1998) 18.500 zł, Boćki. 0660-878-904.
CHEROKEE 2,5TD (1998) 16.800 zł, lub zamienię, Białystok. 0694-114-163.
CHEROKEE 2.1D (1990) 4x4, elektryka, do poprawek blacharskich i mechanicznych, 6.000 zł. 0787-313-258.
CHEROKEE 4,0B (1989) +gaz, gm.Sokółka, 5.500 zł lub zamienię na mniejszy. (85)711-93-97.
GRAND Cherokee 3,1TD (2001) pełna opcja, Łapy, 26.500 zł. 0506-268-608.
GRAND Cherokee 4.0G (1993) pełne wyposażenie, 10.500 zł, lub zamiana na Bmw lub Mercedesa, B-stok. 0784-612-639.
GRAND cherokee, (1999), 4.7B+gaz, złoty, pełne wyposażenie, seria limitowa, 22.900 zł, Wys.Maz., 0510-203-540.
GRAND cherokee, (2005) 3,7B, czarny, stan bdb, B-stok, 55.000 zł. 0697-055-697.
PATRIOT 2.4B, (2007), 170KM, granatowy, 59.900 zł, gm.Kolno, 0512-430-145.

❑ JELCZ

WYWROTKA 3W (1988) opony bezdętkowe, 5.800 zł, Giżycko. 0501-446-414.

❑ KAMAZ

5511, (1981), 3-wywrotk, stan db., 12.000 zł, Olecko, 0600-634-178.
TURBO (1999) do drewna stosowego, dźwig Jon Sred, zabudowa kłonicowa, 24.500 zł, gm.Przerośl. (87)562-17-12, 0516-141-533.
WYWROTKA 5511 (1987) 20.000 zł, Wys.Maz. 0604-941-161.
WYWROTKA, Grajewo, 15.000 zł. 0606-873-929.

❑ KIA

2700, skrzyniowa, disel, (1999), 8.500 zł, ok.Wys.Maz., 0502-469-857.
ASIA Rocsta, 1.8B+gaz (1998) stan bdb, 15.500 zł, do uzg, B-stok. 0515-192-773.
CARNIVAL 2,9D (2004) 7-osobowy, opony zimowe, 75tys/km, gm.Nowe Piekuty, 40.000 zł. 0667-902-871.
CARNIVAL 2.9TD van (2001) pełna opcja, 16.000 zł. Dąbrowa B-stocka. 0501-843-613.
CARNIVAL, 2.9D (1999) bordo, 14.000 zł, Wasilków. 0511-784-239.
CLARUS 1,8B (1999) Białystok, 6.000 zł. 0502-640-010.
PRIDE (1999), 1.3B, uszokodzona, jeżdżąca, 1.500 zł, Kleosin, 0887-598-716.
RIO 1,3B+G (2005) hatchback, bogate wyposażenie +sibi radio, nawigacja, 16.500 zł., Białystok. 0695-514-747.
RIO 1,3B+G sekwencja (2002) 5-drzwiowy, salonowy, 11.900 zł., Białystok. 0505-047-717.
SPECTRA 1,6V (2002) nowy gaz, srebrny, pełna elektryka, klimatyzacja, stan bdb., 11.900 zł., gm.Sejny. 0665-916-457.
SPORTAGE 2,0 (2004) Łapy, 34.500 zł. 0508-323-226.
SPORTAGE 2,0B (1998) +gaz, sekwencja, terenowy, 13.000 zł lub zamienię na osobowy. 0798-593-580.
SPORTAGE 2,0TD (2000) 4x4, orurowany, elektryka, c.zamek, Sidra, 16.200 zł. 0609-128-629.
SPORTAGE 2.0B+gaz sekwencja, pełna opcja, hak, klimatywacji, mało używany, 13.000 zł. 0500-596-848.

❑ LANCIA

DEDRA (1992), 1.6B, blachy ocynkowane, 2.000 zł, gm.Radziłów, 0792-597-687.
DELTA 1.6B+G (1994) 4.500 zł, Łomża. 0511-193-923.
DELTA, 1.6B+gaz 16V (1998) dwa komplety kół, stan bdb, na osobowy, Diesel, Dąbrowa B-stocka. (85)712-82-64.
KAPPA 2.0B+gaz, (1995), klimatronik, czarny metalik, alufelgi, stan bdb., 9.000 zł, Czyżew, 0505-312-725.

❑ LUBLIN

(1995) kontener, izoterma, 4.600 zł, Białystok. 0791-964-143.
(1998) skrzyniowy, 6.500 zł, Grajewo. 0600-781-359.
(2000) skrzyniowy, stan bdb, 9.200 zł, gm.Brańsk. (0-85)737-60-56.
I (1995) skrzyniowy, 120tys/km, gm.Choroszcz, 8.500 zł. 0604-735-307.
I (1996) izoterma, 4.300 zł., Olecko. 0692-897-156.
II, (1997) stan bdb, Sokółka, 6.500 zł lub zamiana na Audi 100 C4. 0500-523-361.
II, 2.4D, (1997), skrzyniowy, plandeka, stan bdb., 7.500 zł, ok.Skółki, (85)711-70-19, 0507-123-709.
II, chłodnia, (1997) 4.000 zł lub zamiana na osobowy, do 1,1, gaz, Olecko. 0509-640-027.
LUBLIN skrzyniowy, 1995, stan bdb, ok. Suwałk, 5.000 zł. 0694-577-270.

❑ ŁADA

110, (1999) zielony, gaz, Suwałki, 3.000 zł. 0504-763-879.
2107 (1989) wiśniowy, st.bdb, Łomża, 1.900 zł. 0504-746-335.
2107, 1.5B (1992) mały przebieg, stan bdb, 1.400 zł, ok.Grajewa. (86)273-51-97.
NIVA 1.6G (1990) po remoncie, ważny przegląd i OC, 3.200 zł, ok.Augustowa. 0518-412-781.
NIVA, 1.6B (1996) do remontu, 1.500 zł, ok.Sokółki. 0509-324-405.
SAMARA 1500, (1991), skrzynia 5-biegowam, stan bdb., 1.600 zł, B-stok, 0503-163-134.
SAMARA 2109, (1988), I-właściciel, bezwypadkowy, 900 zł, B-stok, 0791-312-010.
SAMARA, 1.5B (1990) hak, ok.Dąbrowy B-stockiej, 1.100 zł. 0721-218-062.

❑ MAZDA

2 1.4D (2004), bezwypadkowy, 111 tys. km, 22.500 zł, Giżycko. (87)732-48-43.
3 1,6TD (2005) czarny metalik, abs, klimatyzacja, el.szyby, lusterka, 30.000km., 34.500 zł., Bielsk Podlaski. 0668-173-230.
323F 1,3 16V (1998) bogate wyposażenie, stan bdb., 11.800 zł., Sokółka. 0501-266-316.
323F 1,6 16V (1995) 90KM, czerwony, Łomża, 2.900 zł. 0793-476-496.
323F 1,8B (1991) zawieszenie sportowe, 118tys/km, elektryka, el.szyby, szyberdach, c.zamek, Gołdap, 2.900 zł lub zamienię. 0796-603-294.
5, 2.0D (2006) bezwypadkowy, 44.900 zł, B-stok. 0504-494-002.
6 2,0TD (2006) pełne wyposażenie, hatchback, 47.000 zł., Białystok. 0502-350-316.
6, 2.0D (2005) kombi, pełna opcja, bezwypadkowy, 36.900 zł, B-stok. 0504-494-002.
626 1,8 (2000) +gaz sekwencja, kombi, Suwałki, 14.600 zł. 0662-048-614.
626 2,0D (1992) kombi, 4.900 zł, gm. Szepietowo. (0-86)476-09-48.
626 2.0 (1999/2000), klimatronic, alufelgi, 4x airbag, elektryka, 13.900 zł, ok. Łomży. 0510-892-595.
626, (1996), el.lusterka, c.zamek w pilocie, komplet kluczy, hak, immobilizer, 8.300 zł, gm.Kolono, 0515-395-774.
626, (1999), diesel, 2.0TitD, el.szyby, lusterka, radio cd, c.zamek w pilocie, 14.900 zł, gm.Kolono, 0502-742-148.
626, 2.0D (1993) na zimowych kołach, stan db, 2.500 zł. 0501-154-312.
626GE, 2.0 i 16V (1992) stan bdb, 6.000 zł, Łapy. 0698-659-709.
MIX 3 1,6 16V (1993) 5.500 zł do uzg. gm.Łomża. 0502-390-996.
MPV, (2003) 2,0TD, Sokołów Podlaski, 33.000 zł. 0668-609-488.
MX3 1,6B (1998) 145.000km., 7.300 zł., Białystok. 0668-093-415.
MX-3 1,8B (1993) 130KM, czerwony, abs, alufelgi, szyberdach, radio, opony zimowe, 6.900 zł, Sokółka. 0794-043-398.
MX-5, 1.8B (1995) 130KM, 11.500 zł, B-stok. 0790-886-969.
TRIBUTE V6, 3,0B+gaz, (2001) automat, czarny metalik, B-stok, 29.900 zł. 0606-855-700.
TRIBUTE, 3,0B, (2005) Wys.Maz. 42.000 zł. 0602-374-563.
XEDOS, 2.5B+gaz (1996) 126 tyś\km, el.szyby, szyberdach, 10.500 zł, B-stok. 0791-931-801.

❑ MERCEDES

100, 1.8CC+G (1986) szyberdach, alarm, wspomaganie, stan db, 2.100 zł, Sokoły. (86)274-13-13.
123 2,0 D (1983) stan db, 2.500 zł, gm.Turośl. 0603-067-092.
123 2,0D (1983) stan db., 2.600 zł., gm.Turośl. (86)278-64-26.
123 300D (1980) stan bdb., 3.900 zł., Supraśl. 0608-185-353.
123 kombi (1979) sprawny 1.500 zł, Augustów. 0602-798-062.
123, 2.0D (1981) wspomaganie, stan db, 700 zł, Czyżew Osada. 0696-992-684.
124 2,0 D (1993) stan bdb, 7.800 zł, Łomża. 0503-417-666.
124 2,5D (1985) 2.000 zł., Mońki. 0507-821-763.
124 2,6 b (1991) sedan, grafitowy, 4.000 zł do uzg. Gródek. 0693-203-872.
124 2,6 b (1991) stan bdb, nowe zimówki, elektryka, klimatyzacja, 7.500 zł lub zamiana, Wys.Maz. 0660-179-578.
124 2.0B (1988), 2.800 zł do neg., Augustów. 0503-417-907.
124 2.5 D (1991) 280 tys/km, 7.200 zł, ok.Dąbrowy B-stockiej. 0794-336-285.
124 2.5D (1991) pełna opcja oprócz skóry i klimatyzacji, radio cb, opony zimowe, 10.000 zł, Suwałki. 0792-567-171.
124 2.5D (1992), c. zamek, wspomaganie, 6.000 zł do neg. Mońki. 0788-597-348.
124 3,0D (1988) uszkodzony, w całości na części, Janów, 2.500 zł. 0515-156-069.
124 300D (1989) stan bdb., 9.200 zł., Sokółka. 0501-266-316.
124, (1986) 2,5D, automat, Zabłudów, 2.000 zł. 0668-373-757.
124, (1990) 2,0B+gaz, Zawady, 6.000 zł. 0601-367-727.
124, (1991) 2,6E, elek, klimatyzacja, opony zimwoe, stan bdb, Wys.Maz. 7.500 zł/zamiana na ciągnik. 0660-179-579.
124, (1992), 2.0D, 6.200 zł, Hajnówka, 0606-505-131.
124, (1993) gm.Goniądz, 5.000 zł lub zamiana na byczki. (85)716-62-45.
124, 2,0D, (1986) biały, stan bdb, Łomża, 5.000 zł. 0697-020-826.
124, 2,0D, (1992) stan bdb, ok.Łomży, 8.000 zł lub zamiana. 0606-279-989.
124, 2,0D, (1993) 2xpp, 5-biegów, stan db, Augustów, 7.000 zł. 0601-373-653.
124, 2,0D, (1995) do małych poprawek lakierniczych, B-stok, 7.200 zł. 0500-688-594, 0510-612-799.
124, 2,3B+gaz (1986) hak, wspomaganie, c.zamek, bordowy, opony zimowe, garażowany, zadbany, Korycin, 3.500 zł. (0-85)721-93-89.
124, 2,D, (1987) sprawny, 2.500 zł. (85)744-25-16.
124, 2.0D (1986) 5.000 zł, gm.Wąsosz. 0665-761-188.
124, 3,0D, (1988) Janów, 2.700 zł. 0515-156-069.
124, 3.0D (1986) szary metalik, 3.500 zł, Augustów. 0603-686-589.
124, 3.0D (1989) kombi, klimatyzacja, abs, c.zamek, 4.200 zł, Brańsk. 0606-169-500.
124, 3.2B (1997) automat, pełna opcja, skóra, 18.000 zł. 0505-251-756.
124, 300D, kombi (1992) klimatyzacja, ABS, c.zamek alarm, 4.300 zł, B-stok. 0601-320-381.
124, 4x4, automat, gaz, Złota Góra, 11.000 zł. 0606-520-064.
124, coupe, 2,3B+gaz, (1992) stan bdb, B-stok, 11.500 zł. 0696-216-495.
124, E250D, (1995.12), gratan metalik, 13.500 zł, Mońki, 0509-899-633.
124, kombi, 3.0TD (1991) 6.800 zł, lub zamiana na Audi B4, B-stok. 0509-119-124.
126 3,0 D (1988) skóra, podgrzewane fotele, el.szyby, szyberdach, stan db, 6.500 zł, Bielsk Podl. 0519-628-724.
190 (1992) 2.0D, stan bdb, 7.500 zł, lub zamiana, Grajewo. 0696-941-564.
190 2,5 D (1991) c.zamek, szyberdach, alarm, radio, stan techniczny bdb, 6.700 zł, Suwałki. 0502-088-478.
190 D (1988) 3.200 zł, Łapy. 0508-981-210.
190, 2,0D, (1995) automat, czarny, prawa strona bagażnika do poprawek blacharskich, B-stok, 2.500 zł. 0693-450-913.
190, 2.5D (1991/1994) 5-biegowy, hak, szyberdach, stan bdb, 4.900 zł, Suwałki. (87)566-21-51, 0502-088-478.
190D, (1992), 2.0D, 4.900 zł, Jasionówka, 0505-919-433.
190E, 2.0B+gaz, (1984), silnik, amortyzatory sprężyny nowe, zielony, 2.800 zł, B-stok, 0797-194-640.
190E, 2.0B+gaz, (1984), wersja skandynawska, stan db., 2.250 zł, B-stok, 0605-626-201.
2,07D, bus, (1985) 3-osobowy, blaszak, stan db, B-stok, 3.800 zł. 0608-162-633.
207 2,4 D (1987) skrzyniowy z plandeką, po remoncie, stan db, 8.000 zł, Suwałki. (87)566-70-17.
207 2,4D (1987) bus, st.db, gm.Suchowola, 4.300 zł. 0608-521-742.
207, 2.4D (1981) blaszak, sprawny, stan bdb, 2.700 zł, ok.Grajewa. (86)273-51-97.
207, 2.4D (1983) w całości lub na części, 2.000 zł, k.Grajewa. 0663-787-308.
207D, 2.3D (1996) składak, skrzyniowy, 6.500 zł, ok.Choroszczy. 0607-713-054.
207D, 2.4D (1982) skrzyniowy, po remoncie, 6.500 zł, Grajewo. 0501-263-615.
208 bus 2.4D (1992), 260 tys. km, niebieski, max wysoki, długi, 9.300 zł, Kętrzyn. 0607-371-833.
208, D, (1989) rama pod zabudowę, blacharka do remontu, Janów, 4.500 zł. 0501-140-122.
208D (1991) skrzyniowy, st.bdb, Łapy, 12.900 zł. (85)715-29-32.
208D 2.3 (1991) blaszak, 7.600 zł, Grajewo. 0784-137-811.
210 3,0 D (1991) rama pod zabudowę, 6.500 zł, Janów. 0500-210-853.
307 skrzyniowy, 2.4D (1984) paka dł.3.85, 4.500 zł, ok.Śniadowa. 0511-980-937.
307, (1986), 2.4D, skrzyniowy, po kapitalnym remoncie, 6.800 zł, Augustów, 0661-156-332.
308, (1989) nowe elementy blacharskie, renowacja nadwozia, gm.Supraśl, 9.000 zł. 0605-688-041.
308, (1990), skrzyniowy po plandeką, 15.000 zł, B-stok, 0698-311-050.
406D, wywrotka, stan bdb, 14.000 zł, ok. Ełku. 0666-855-138.
410 4,0D (1993) skrzyniowy, stan db., 11.900 zł., ok.Łomży. (86)473-83-56.
410D (1992) wywrotka, 24.000 zł., Suwałki. 0508-141-717.
508 3,8D, blaszak, przedłużany, na bliźniakach, 590tys/km, zadbany, garażowany, Czarna Białostocka, 8.500 zł. 0600-750-386.
608, D, (1978) laweta, wciagarka, stan bdb, Mońki, 11.300 zł. 0694-721-429.
608D, 3.7D (1981) laweta, ładowność 1.900t, 4.000 zł, ok.Ostrołęki. (29)753-55-38.
609 4,0D (1987) do żywca, gm.Krasnopol, 11.000 zł. 0516-940-508.
809, 4,0D, (1992) laweta, wyciągarka elektryczna, Hajnówka, 28.000 zł lub zamiana osobowy. 0606-505-131.
809, 4.0D (1989) wywrotka, stan db, 13.000 zł, Grajewo. (86)272-67-77.
813 6,0D (1983) skrzyniowy, nowe opony 17,5", 3.500 zł., Białystok. (85)654-72-66 po 18.00.
814 do przewozu żywca (1987) 12.000 zł, Ostrołęka. (29)760-48-63.
814, pomoc drogowa, 6,0D (1990) na 3 auta, przewóz maszyn budowlanych, 22.900 zł, Białystok. 0508-922-999.
913, (1984), 6.0D, skrzyniowy, winda załadowcza, stan db., 4.500 zł, Łyse, 0607-859-970.
A Claasa 1,7CDI (1998) srebrny metalik, avantgarde, 16.000 zł., Zambrów. 0793-322-411.
A-140 B (2003) 50 tys.km, 27.400 zł, B-stok. 0602-433-664.
A170, CDI, (2004) klimatyzacja, esp, elek, Rutki, 29.700 zł. 0503-147-321.
A-CLASSE Long, 1.7CDI (2001/2002) 100 tys.km, pełna elektryka, klimatyzacja, I wł, 24.500 zł, Sokółka. 0511-072-728.
A-CLASSE, 170 CDI (1998) 14.500 zł. 0502-047-942..
ACTROS (1998) wywrotka, 17t, 6x4, na działkę budowlaną, możliwość dopłaty, gm.Zabłudów. (85)749-27-03.
A-KLASA, 1.7D, wspomaganie, klimatzacja, abs, podgrzewane fotele, 17.000 zł, Olecko, 0509-112-563.
BENZ C220CDI (1998) alarm, klimatronic, stan db., 16.000 zł., Suwałki. 0502-843-219.
BENZ CLK 200K, (1998), ciemny granat, 125 tys km, 25.000 zł, Kobylin Borzymy, 0889-092-967.
BENZ, (1994) C200, kombi, B, 280tys/km, alufelgi, klimatyzacja, stan db, gm.Wys.MAz. 15.800 zł. 0514-828-656.
BENZ, C200, (1996) kombi, B, 230tys/km, bogate wyposażenie, stan bdb, gm.Wys.Maz. 12.500 zł. 0515-397-044.
C 180 (1996) granatowy metalik, 11.000 zł lub zamiana, Białystok. 0502-584-640.
C 2.0B (1998/1999) bezwypadkowy, bogate wyposażenie, 18.000 zł, B-stok. 0662-153-355.
C Klasa 1,8 +gaz (1997) czarny, po liftingu, stan bdb, bogate wyposażenie, 13.300 zł, Łapy. 0518-694-608.
C180 (1995) grafitowy, 13.000 zł. (86)219-26-96.
C180 (1995), czarny, 10.200 zł, Olecko. 0505-584-544.
C-180 (1996) 173 tyś\km, ks.serwisowa, stan bdb, 13.900 zł, B-stok. 0503-447-663.
C180 (1996) granatowy metalik, wersja esprit, 237tys/km, ks.serwisowa, stan bdb, 8.300 zł, Białystok. 0607-313-007.
C180 SPORT, 1.8B+G sekwencyjny (1997) 177 tys/km, do poprawek blacharsko-lakierniczych, alufelgi, 9.000 zł. 0698-484-637.
C180, (1997), 1.8B, elegnace, klimatyzacja, el.szyby, 12.500 zł, B-stok, 0605-334-766.
C-200 2.2 CDI (2005) bogate wyposażenie, 40.900 zł. 0508-448-385..
C200D, (1995) Suwałki, 9.200 zł. 0604-756-850.
C220 2.2D (1996), kombi, pełne wyposażenie, 14.600 zł lub zamiana na mniejsze diesel, pow.gołdapski. 0515-234-255.
C-220 CDI (1998) klimatyzacja, ogrzewanie postojowe, alufelgi, 215 tys.km, 17.000 zł. 0506-573-405.
C220 D (1994) 10.500 zł, B-stok. 0516-524-096. po 16.
C220 D (1995) ciemna zieleń, stan bdb, dodatkowe odcięcie zapłonu paliwa, 10.800 zł, ok.Suwałk. 0606-916-098.
C220 kombi (2000), Diesel, czarny, hak, bogate wyposażenie, po liftingu, 23.000 zł, Ełk. (87)621-25-72.
**C

MICRA 1,0B (2000) szary metalik, 3-drzwiowy, 6.200 zł, Łapy. 0501-089-549.
MICRA 1,0B+G (1997) 5.000 zł., ok.Wys.Maz. 0510-375-862.
MICRA 1,2 b (2005) pełne wyposażenie. 43.000 km, 25.000 zł, Bielsk Podl. 0668-832-084.
MICRA 1,3 (1999) 3-drzwiowy, stan bdb, 6.900 zł, Białystok. 0507-022-423.
MIKRA 1.3B (199/2000), wspomaganie, klimatyzacja, el. szyby, zadbany, 7.600 zł, Białystok. 0605-639-783.
NAVARA, 2.5DI (2003) zielony metalik, 4x4, klimatyzacja, uszkodzony prawy przód, 28.000 zł, Drohiczyn. 0693-644-608.
PAJERO, 2,8Td, (1996) 7-osobowy, Łomża, 21.000 zł. 0518-629-930.
PATROL 2.8B +gaz (1989), srebrny metalik, długi, 5-drzwiowy, 2.500 zł, lub na części, Olecko. 0506-675-629.
PRIMERA (1993), 1.6B+gaz, 2.800 zł, Mońki, 0506-086-027.
PRIMERA 2,0TD (1997) elektryka, klimatyzacja, Sidra, 6.000 zł. 0609-128-629.
PRIMERA 2.0 D (1998) kombi, e.szyby, 4xairbag, el.lusterka, stan bdb, 11.500 zł, Ełk. 0888-391-568.
PRIMERA 2.0TD, kombi, (1998), 4xairbag, abs, el;ektryka, klimatyzacja, hak, 9.500 zł, B-stok, 0798-494-961.
PRIMERA P11 1.6B (1996) bogate wyposażenie, 7.200 zł, Bielsk Podl. 0604-810-538.
PRIMERA P11 2.0 16V (1997) klimatyzacja, czarny, alufelgi, zadbany, 156 tys/km, 7.900 zł, Suwałki. 0504-662-333.
PRIMERA P11, 2.0DT, (1998), 8.100 zł, Bielsk Podlaski, 0506-784-169.
PRIMERA, 1,6+gaz, (1993) Łapy, 2.500 zł. 0665-526-368.
PRIMERA, 2,0D, (1995) czarny, hak, stan db, Rutki Kossaki, 3.500 zł. 0607-387-958.
PRIMERA, 2,0TD, (1997) pełna elek, klimatyzacja, blacharska do remontu, Sokoły, 7.000 zł. 0694-622-585, 0604-350-955.
PRIMERA, 2.0B, (2002), T12, 61 tys km, lekko uszkodzona, 19.000 zł, gm.Zambrów, 0666-049-885.
SERENA, 2.3D (1995) 7-osobowy, w ciągłej eksploatacji, 3.500 zł, Grajewo. 0787-113-846.
SUNNY 1,6 (1988) coupe, biały, do poprawek lakierniczych, Ełk, 1.500 zł. 0721-033-448, (87)620-10-86.
SUNNY, 1,4B, (1991) czerwony, 250tys/km, B-stok, 4.200 zł. 0696-588-781.
TERRANO 3.0 +gaz (1994), automat, 7.500 zł, ok. Olecka. 0506-985-163.
TERRANO II 2,7 TDI (2001) 3-drzwiowy, 28.000 zł, Filipów. 0500-640-068.
TERRANO, 2.7TD (1996) szyberdach, alufelgi, hak, orurowany, 16.000 zł, ok.Kalinowa. 0664-886-541.
VANETTE 2.0D (1995) w całości lub na części, 1.000 zł, gm.Przytuły. 0516-125-207.
VANETTE Cargo, dostawczy, 2,3D, (1997) 8.500 zł. lub zamiana na Ursusa C360, ok.Śniadowa. 0784-336-371.
VERSO 1,8B (2008) automat, elektryka, tempomat, abs, c.z., granatowy metalik, 39.600 zł., gm.Łapy. 0517-568-862.

❑ OPEL

80 (1990), 1.9D, hak, szyberdach, 3.000 zł, ok. Olecka. (87)520-13-79.
AGILA 1,2B (2003/04) salonowy, I właściciel, 13.900 zł., lub zamienię na tańszy, ok.Ciechanowca. (86)478-24-56.
AGILA, (2000), 1.2B, 8.200 zł, B-stok, 0793-490-998.
ASTRA (1992), 1.4B, 200 tys km, alufelgi, szyberdach, opony zimowe, 3.000 zł, Wys.Maz., 0519-109-232.
ASTRA (1993), 1.7D, biały, kombi, stan bdb., 4.200 zł, B-stok, 0602-691-997.
ASTRA (1994), 1.6B+gaz, 4.200 zł, gm.Nur, 0514-007-783.
ASTRA (1997), 1.6B, 105.000 km, zielony metalik, bogate wyposażenie, stan idealny, 9.300 zł, Kętrzyn. 0697-333-651.
ASTRA (1999), 1.6B, kombi, wspomaganie, radio, relingi, roleta, 6.900 zł, Sokołów Podlaski, 0505-371-922.
ASTRA (2000), 1.4B+gaz, 12.400 zł, B-stok, 0501-721-142.
ASTRA (2000), 1.7TDi, el.szyby, lusterka klimatyzacja, sedan, czarny metalik, 17.500 zł, Augustów, 0502-641-720.
ASTRA (2003) 1,6 klima, alufelgi, ABS, c. zamek , stan idealny 21.900 zł, Ełk. 601-373-568.
ASTRA 1,4 16V (1998) kombi, zielony metalik, alarm, hak, opony zimowe, 150.00km., Orla, 5.900 zł. 0602-736-918.
ASTRA 1,4B (1992) po kompletnej blacharce, stan bdb., fioletowy metalik, 3.700 zł., Suwałki. 0513-623-583.
ASTRA 1,4B (2004) 70.000km., salonowy, I właściciel, garażowany, bezwypadkowy, 23.000 zł., Białystok. 0503-071-104.
ASTRA 1,4B+G (1992) hak, po remoncie blacharki, stan db., 3.200 zł., gm.Korycin. 0698-887-089.
ASTRA 1,6 (1997) +gaz, po wypadku, Dąbrowa Białostocka, w całości na części, 1.000 zł. 0511-987-032.
ASTRA 1,6B (1999) kombi, 8.500 zł., Białystok. 0664-954-404.
ASTRA 1,6B+gaz, (1996), kombi, grafitowy metalik, wspomaganie, st.db, 5.600 zł, Prostki. 0511-320-230.
ASTRA 1,7CDTI (2005) kombi, klimatyzacja, elektryka, 150tys/km, srebrny metalik, Łapy, 26.000 zł. 0506-268-608.
ASTRA 1,7D (1997) nowy rozrząd, hamulce, stan bdb., 6.200 zł., Ostrów Mazowiecka. 0603-187-799.
ASTRA 1,7TDI (1994) kombi, 2xpoduszka, radio, c.z., wspomaganie, alufelgi, stan bdb., 4.000 zł., Czyżew. 0669-398-489.
ASTRA 1.4 (1992), szary metalik, stan bdb, 89.000 km, książka serwisowa, 2.900 zł, Kętrzyn. 0506-620-091.
ASTRA 1.4 16V +gaz (1997), sedan, wspomaganie, c. zamek, Abs, airbag, 6.900 zł, ok.Suwałk. 0512-127-855.
ASTRA 1.4 16V B+gaz, (1996), grafit metalik, sedan, 4.500 zł, Łapy, 0608-656-755.
ASTRA 1.4B, (1998), 163 tys km, bordowy metalik, sedan, salonowy, c.zamek, 8.200 zł, Suwałki, (87)563-04-72.
ASTRA 1.6 (1996), c.zamek, wspomaganie, ABS, 2x airbag, szyberdach, podgrzewane fotele, 20.900 zł, Ełk. (87)610-05-85.
ASTRA 1.6 16V (1998) klimatyzacja, 4xairbag, alarm, alufelgi, 3-drzwiowa, 9.000 zł, Łomża. 0798-306-771.
ASTRA 1.6 16V, (1995), kombi, ciemny granat, 2xairbag, c.zamek, 4.800 zł, Zambrów, 0662-673-394.
ASTRA 1.6 16V, (1997), kombi, c.zamek, wspomaganie, klimatyzacja, beżowy metalik, 5.300 zł, Dobrzyniewo Duże, 0889-587-558.
ASTRA 1.6B+G (2000) kombi, granatowy, 14.000 zł, Gołdap. 0506-118-187.
ASTRA 1.6B+G (2003) 20.500 zł., Suwałki. 0662-593-789.
ASTRA 1.6B+gaz, hatchbecka, (1994), 3.000 zł, Knyszyn, 0516-224-168.
ASTRA 1.7D (1998) czarny, kombi, wspomaganie, c.zamek, alufelgi, po wymianie pasków, 12.900 zł, Kętrzyn. 0600-625-011.
ASTRA 1.7D, (1998), sedan, 8.500 zł, Wasilków, 0664-937-320.
ASTRA 1.7TD, (1996), hatchback, 5-drzwiowy, 2xaribag, szybedach, 5.200 zł, B-stok, 0663-488-075.
ASTRA 1.7TD, (1996), kombi, 6.300 zł, B-stok, 0696-494-977.
ASTRA 2,0 D (2000) pełne wyposaenie, 14.500 zł, Białystok. 0696-494-977.
ASTRA 2,0TDI (2003) kombi, 16.500 zł., gm.Janów. 0692-675-578.
ASTRA 2.0DTi, (2002), bezwypadkowy, bogate wyposażenie, 18.500 zł, Kobylin Borzymy, (86)476-40-65.
ASTRA 2.0TDi, (1998), wspomaganie, c.zamek, abs, 4xairbag, el.szyby, lusterka, 13.700 zł, Ostrołęka, 0604-276-446.
ASTRA classic kombi, 1.6B, (2000), 196 tys km, serwisowana, stan bdb., 8.700 zł, Mońki, 0504-339-948.
ASTRA I, (1998) 1,7D, kombi, srebrny, elek, Ostrów Maz. 7.900 zł. 0692-803-224.
ASTRA II (1999) wersja limitowan., klimatyzacja, alufelgi, 3- drzwiowa, stan bdb., 13.700 zł., Zambrów. 0793-322-411.
ASTRA II 1,7 DTI (2000) 75 KM, kombi, srebrny metalik, zadbany, 15.500 zł, Suwałki. 0512-909-500.
ASTRA II 1,7TD (1999) el.szyby, lusterka, 2xpoduszka, c.z., abs, wspomaganie, 14.000 zł., Hajnówka. 0604-113-982.
ASTRA II 1.4B (1998/99) kombi, bezwypadkowy, stan bdb, II wł, 13.800 zł, B-stok. 0502-636-276.
ASTRA II 1.6B (1999) kombi, 4xairbag, abs, e.lusterka, alufelgi, podgrzewane fotele, stan bdb, 12.500 zł, B-stok. 0514-579-602.
ASTRA II 2,0TDI (1998) 3-drzwiowy, czerwony, abs, el.szyby, lusterka, 10.500 zł, Suwałki. 0514-674-902.
ASTRA II kombi 1.2B (1997), stan db, 7.000 zł lub zamiana na mniejszy, Olecko. 0506-675-629.
ASTRA II kombi 2.0TD (1999), bogate wyposażenie, I właściciel, 13.500 zł, Prostki. 0504-309-424.
ASTRA II kombi, 1.2B (1998) 169 tyś\km, biały, bezwypadkowy 2kpl kół, ekonomiczny, 10.200 zł, Mońki. 0888-641-194.
ASTRA II, (12.2000), 1.7DTi, 75 KM, kombi, srebrny metalik, klimatyzacja, Suwałki, 16.500 zł. 0503-111-309
ASTRA II, (1999) 1,6 16V, klimatyzacja, 4xpp, wspomaganie, abs, elek.szyby, lsuterka, Ciechanowiec, 12.700 zł. 0505-576-467.
ASTRA II, (1999) 2,0D, stan bdb, Dąbrowa Białostocka, 10.900 zł. 0796-825-324.
ASTRA II, (1999), 1.6B+gaz, srebny metalik, 13.000 zł, Kolno, 0512-132-360.
ASTRA II, (1999), 2.0D, 100KM, 11.900 zł, B-stok, 0725-209-199.
ASTRA II, (2001) 1,7DTI, kombi, czarny, klimatyzacja, 4xpp, alufelgi, B-stok, 17.900 zł. 0695-186-995.
ASTRA II, (2001) kombi, 1,7TDI, Hajnówka, 16.500 zł. 0604-477-995.
ASTRA II, (2003), 1.6B+gaz, 20.000 zł, B-stok, 0693-338-928.
ASTRA II, 1.7D (2000) kombi, 12.900 zł, lub zamiana na Ford Galaxy Sharon. 0507-602-414.
ASTRA II, 1.7TD (2000) sedan, srebrny metalik, 14.900 zł, do uzg, Sokółka. 0504-425-033.
ASTRA II, kombi, 1,2B, (1998) 168tys/km, opony letnie, zimowe, bezwypadkowy, Mońki, 9.700 zł. 0888-641-194.
ASTRA II, kombi, 1,7TDI, (2001) 15.000 zł. (85)650-19-64, 0606-237-854.
ASTRA II, kombi, 2.0TD (1999) klimatyzacja, 11.000 zł, Łomża. 0511-199-666.
ASTRA III, 1.4B (2007) kombi, czerwony, 100 KM, 36.000 zł, 0605-231-027.
ASTRA III, kombi, 1.7CDTI (2005) 8xpp, elektryka, c.zamke, 150 tys.km, klimatyzacja, 25.700 zł, Łapy. 0506-268-608.
ASTRA kombi 1.4 katalizator (1997), ważne OC i przegląd, 1.600 zł, Prostki. 0607-615-857
ASTRA kombi 1.6B Ecotec, (1996), 5.500 zł, Ełk. 0514-714-232.
ASTRA kombi 1.7TD (1993), 1.800 zł, gm. Prostki. 0511-542-359.
ASTRA kombi 2.0DTi (2001), kliamtyzacja, elektryka, alufelgi, 4x airbag, 15.900 zł, ok. Łomży. 0788-619-659.
ASTRA kombi, (2000), 1.6B, stan bdb., 9.200 zł, Mońki, 0504-339-948.
ASTRA, (1993) c.zamek, alarm, lakier metalik, stan bdb, Suraż, 5.000 zł. 0792-229-087.
ASTRA, (1997) 1,8B+gaz, bogate wyposażenie, B-stok, 6.500 zł. 0606-184-133.
ASTRA, (1999) 1,4+gaz, stan db, B-stok, 7.500 zł. 0660-717-841.
ASTRA, (2004) 1,6B, 80tys/km, bezwypadkowy, Iwł, 8xpp, klimatyzaqcja, c.zamek, srebrny metalik, Ostrów Maz. 28.500 zł. 0693-106-093.
ASTRA, 1,4B, (1992) blacharka po remoncie, stan bdb, Suwałki, 4.100 zł. 0513-623-983.
ASTRA, 1,4B, (1992) Olecko, 1.500 zł. 0501-311-567.
ASTRA, 1,6B+gaz, (1997) 7.300 zł. 0509-722-527.
ASTRA, 1,6kat, (1992) uszkodzony przód, Suchowola, 1.500 zł. 0513-240-858.
ASTRA, 1,7CDTI, (2004) kombi, czarny metalik, bogate wyposażenie, Augustów, 22.500 zł. 0502-730-666.
ASTRA, 1,7TD, (1999) 4-drzwi, hatchback, B-stok, 13.000 zł. 0502-710-423.
ASTRA, 1,7TDI, kombi, (2000) bogate wyposażenie, 16.600 zł. (85)715-29-32.
ASTRA, 1.4 B+gaz (1997) zielony metalik, sedan, Iwł, 6.000 zł, Augustów-Białystok, 0505-234-904.
ASTRA, 1.4B (1994) wspomaganie, c.zamek, immobiliser, czerwony, 164 tyś\km, 4.200 zł, Czyżew Osada. 0608-367-851.
ASTRA, 1.4B (1996) 4.300 zł, Suwałki. 0500-717-392.
ASTRA, 1.4B+gaz (1996) stan bdb, 5.500 zł, gm.Suchowola. 0510-366-572.
ASTRA, 1.4B+gaz (1998) hak, 5.500 zł, gm.Czyżew. 0798-924-420.
ASTRA, 1.6B (1993) 5-drzwiowy, 3.500 zł, k.Zambrowa. 0660-940-278.
ASTRA, 1.7D (1992) kombi, 2.500 zł, Mońki. 0500-415-907.
ASTRA, 1.7TD (1998) stan db, 12.500 zł, Dąbrowa B-stocka. 0507-655-933.
ASTRA, 1.7TD, kombi, (1995) 2xpp, wspomaganie, szyberdach, hak, 5.000 zł., Białystok. 0606-314-580.
ASTRA, classic, 1,4B+gaz, (1999) czerwona perła, alarm, opony letnie, zimowe, ok.Ciechanowca, 9.900 zł. 0606-355-727.
ASTRA, kombi, 1,6B, (1996) 2xpp, wspomaganie, ok.Suwałk, 5.300 zł. 0511-490-602.
ASTRA, kombi, 1,6B, (1997) abs, 2xpp, c.zamek, elek.szyberdach, stan bdb, Suwałki, 5.800 zł. 0507-363-726.
ASTRA, kombi, 1.7TD (1995) 4.800 zł, B-stok. 0606-314-580.
ASTRA, sedan, 1.4B (1995) wiśniowy metalik, stan bdb, 5.200 zł, k.Suwałk. (87)569-44-08.
ASTRA, sedan, 1.7TDI (2000) el.szyby, lusterka, klimatyzacja, 210 tys.km, 17.500 zł, Augustów. 0502-641-720.
CADET 1.7D, (1991), stan bdb., 1.500 zł, Sokoły, 0502-651-983.
CALIBRA 2,0 (1992) +gaz, szyberdach, el.lusterka, alüfelgi, do wymiany przepływomierz, Białystok, 2.000 zł. 0798-663-761.
CALIBRA 2,0 (1992) c.zamek, abs, elektryka, lekki tuning, alufelgi, Augustów, 3.200 zł. 0607-968-192.
CALIBRA 2,0 8V (1992) +gaz, pełna opcja bez skóry, czarny metalik, Ełk, 3.900 zł. 0605-421-105.
CALIBRA 2,0+gaz (1995) po tuningu, czarny metalik, 6.000 zł, Białystok. 0507-665-946.
CALIBRA 2,0B (1991) 2.500 zł., Białystok. 0691-249-141.
CALIBRA 2.0 16V, (1991), 4x4, 4.000 zł lub zamienię na motor, Suwałki, 0503-597-946.
CALIBRA 2.0B (1992) elektryka, alufelgi, tuning, 3.200 zł, Augustów. 0607-968-192.
CALIBRA 2.0B+gaz, uszkodzony przód, 400 zł. 0503-794-327 po 15.
CALIBRA, (1992) 2,0B, lekko uszkodzony, gm.Nur, 2.000 zł. 0517-864-241.
CALIBRA, 2,0 V8, (1992) gaz, czerwony, B-stok, 5.500 zł. 0513-141-670.
CALIBRA, 2,0B+gaz, (1991) w całości lub na części przód lekko uszkodzony, gm.Wyszki, 2.700 zł. 0507-538-733.
CALIBRA, 2.0B (1992) czerwony, 6.500 zł, Korycin. 0507-471-897.
CALIBRA, 2.0B (1992) elektryka, abs, alufelgi, silnik po remoncie, do poprawek blacharskich, 3.000 zł, Sokółka. 0519-639-034.
CALIBRA, 2.0B (1992) podgrzewane lusterka, szyberdach, alufelgi, 3.500 zł, Knyszyn. 0517-791-453.
CALIBRA, 2.0B+gaz 8V (1992) 2.750 zł, gm.Małkinia. 0724-894-525.
COMBO, 1.4B+gaz (1996) 2.700 zł, B-stok. 0502-853-992.
CORSA (1995), 1.2, niebieski metalik, 2x airbag, kpl. kół zimowych, 4.900 zł. 0728-254-014.
CORSA (1999), 1.7D, 2x airbag, 5-drzwiowa, el. szyby, c. zamek, 8.200 zł, Suwałki. 0504-307-632.
CORSA 1,0 (2002) 60tys/km, Białystok, 12.500 zł. 0662-033-561.
CORSA 1,0 12 V (1998) wspomaganie, poduszki, oryginalny lakier, stan bdb, 9.000 zł, Ciechanowiec. 0505-632-217.
CORSA 1,0 12V (1999) 4xpoduszka, klimatyzacja, abs, wspomaganie, 94.000km., 9.000 zł., Ełk. 0608-036-561.
CORSA 1,0B 12V (1999) 65.000km., 8.000 zł., Białystok. (85)654-22-41.
CORSA 1,3 CDTI (2006) czarny metalik, 24.000km, automat, 23.900 zł, Białystok. 0519-680-796.
CORSA 1,4 (1996) 140tys/km, 5-drzwiowy, Mońki, 6.000 zł. (85)716-40-99 po 16.
CORSA 1,4 b (1996) czarny metalik, alarm, c.zamek, 2 poduszki, 6.200 zł, Białystok. 0603-322-585.
CORSA 1,4B (1994) czarny, 5-drzwiowy, stan bdb., 6.200 zł., Białystok. 0503-567-699.
CORSA 1,5 D (1997) uszkodzony tył, 1.700 zł, Kolno. 0513-756-381.
CORSA 1,7TD (1996) wspomaganie, c.zamek, 7.500 zł. 0501-668-775.
CORSA 1.2B (1992), srebrny metalik, 117 tys. km, stan idealny, c.zamek, 5.300 zł, Kętrzyn. 0697-333-651.
CORSA 1.2B (1994), czerwony, 5-drzwiowy, zadbany, garażowany, 4.700 zł, ok. Olecka. 0607-815-980.
CORSA 1.2B+gaz, (2002), 12.500 zł, Suwałki, 0608-330-988.
CORSA 1.3 CDTI (2003) 5-drzwiowy, 18.600 zł, Sokółka. 0507-692-847.
CORSA 1.5TD (1993), wspomaganie, c. zamek, 5-drzwiowy, czarna, kpl. opon, CD-mp3, 3.500 zł, Ełk. 0603-716-259.
CORSA B (1994) 1.2, czarny metalik, 98.000 km, serwisowany do 2008, 3.900 zł, Kętrzyn. 0506-620-091.
CORSA B 1.2B (1996), 5-drzwiowa, stan bdb, wspomaganie, 2x airbag, zarejestrowana, 7.400 zł. Olecko. 0504-565-157.
CORSA B, 1.0B (2000) czarny metalik, bogata wersja, 6.900 zł, Bielsk Podl. 0608-441-431.
CORSA zielony metalik, 1.7DTI, (2002), 4/5 drzwiowy, 14.800 zł, B-stok, 0606-497-777.
CORSA, (1995) 1,2B, alufelgi, szberdach, c.zamek, Zambrów, 6.200 zł. 0506-671-139.
CORSA, (1997) 1,4B, 107tys/km, alarm, c.zamek, stan bdb, Suwałki, 5.500 zł. 0602-553-112.
CORSA, 1,0B 12V, (1999) 5-drzwi, stan bdb, Suwałki, 7.900 zł lub zamiana na większy. 0509-793-437.
CORSA, 1.2B (1993/1997) alarm, immobilizer, c.zamek, opony zimowe, stan dobry, 2 200 zł. 0889-054-033.
CORSA, 1.4B (2007) bogate wyposażenie, przyciemniane szyby, 28.600 zł, B-stok. 0695-514-747.
FRONERA 2,4B+G (1993) 4x4, 5-drzwiowy, lakier oryginał, stan bdb., 12.700 zł., Białystok. 0512-006-399.
FRONTERA 2,2TD (2002) pełna opcja bez skóry, gm.Szczuczyn, 26.000 zł. 0515-504-440.
FRONTERA 2,3TDI (1998) 4x4, długi, szyberdach, el. lusterka, wspomaganie, Ełk, 12.500 zł. 0517-789-653.
FRONTERA 2,4B+G (1992) 4x4, szyberdach, c.z., hak, 8.000 zł., ok.Moniek. 0513-323-929.
FRONTERA 2,5TDS (1999) 4x4, elektryka, skóra, bogata wersja, stan bdb., 18.600 zł., gm.Łomża. 0692-930-425.
FRONTERA 2.3TD (1993), srebrny metalik, el. szyby, lusterka, 5-drzwiowy, stan bdb, 10.000 zł, ok.Ełku. 0503-551-152.
FRONTERA, 2,4B+gaz, (1994) ciemna zieleń, Suwałki, 12.200 zł. (87)566-42-15.
FRONTERA, 2,5TDS, (1997) srebrny metalik, 130tys/km, orurowany, 20.000 zł. 0604-806-035.
FRONTERA, 2.4B+gaz (1993) 5-drzwi, stan bdb, 12.500 zł, B-stok. 0887-533-725.
KADETT (1992), 1.4i, czerwony, 5-drzwiowy, 145 tys. km, 1.000 zł. (0-87)427-13-76.
KADETT 1,3 (1986) +gaz, 5-drzwiowy, gm.Supraśl, 600 zł. 0609-141-100.
KADETT 1,6 (1991) +gaz, uszkodzony silnik, gm.Kolno, 700 zł. (86)278-69-41.
KADETT 1,6 b (1987) stan bdb, 1.300 zł do uzg. gm.Krypno. 0508-744-146.
KADETT 1.4B (1991), 3-drzwiowy, stan db, 2.200 zł, lub na części, Giżycko. 0727-242-377.
KADETT 1.6 (1990), 1.000 zł lub zamiana, ok. Olecka. 0505-252-296.
KADETT 1.6B (1990), 1.000 zł, lub zamiana, gm. Wieliczki. 0505-252-296.
LUPO (2001), 1.7SDi, zielony metalik, wspomaganie, 14.500 zł, Olecko. 0500-045-535.
MONTEREY (1993), stan db, 4x4, 21.000 zł, Giżycko. 0605-619-249.
MOVANO, 2,2DTI, (2003) 350tys/km, B-stok, 15.500 zł. 0513-667-372.
OMEGA (1990) 3.0B+gaz, automat, bogate wyposażenie, kombi, 1.300 zł, gm.Rutki, 0511-285-423.
OMEGA (1992), 2.3D, Horodniany, 0601-662-567.
OMEGA 2,0B+G (1995) 16V, kombi, stan bdb., pełna opcja bez skóry, 6.000 zł., Białystok/Grajewo. 0513-973-182.
OMEGA 2,4 (1990) kombi, Choroszcz, 1.600 zł lub na części. 0667-978-606, (85)719-14-45.
OMEGA 2,5TD (1995) st.bdb, zielony metalik, pełne wyposażenie, klimatyzacja, komputer, gm.Łapy, 10.000 zł. 0600-402-967.
OMEGA 2,5TD (1997) gm.Poświętne, 6.200 zł. 0508-138-329.
OMEGA 2.0 16V, (1996), elektyrka, klimatyzacja, stan bdb., 6.800 zł, Dąbrowa Białostocka, 0660-829-546.
OMEGA 2.0 B+gaz (1996) klimatronik, c.zamek, wspomaganie, el.szyby, 9.500 zł, Sokółka. 0500-358-509.
OMEGA 2.0D (1998) I wł, zielony metalik, 101KM, 11.900 zł, Ostrów Maz. 0691-537-353, 0884-100-496.
OMEGA 2.0G (1995) pełna opcja bez skóry, 5.200 zł, B-stok. 0512-262-615.
OMEGA 2.2 DTI (2002) stan bdb, 23.000 zł. 0669-988-281.
OMEGA 2.5TD kombi (1996) klimatyzacja, elektryka, szyberdach, hak, koła ziomowe, 7.800 zł, ok.Sejn. (87)516-32-69 po 18.
OMEGA 2.5TDS (1997), zielony metalik, klimatronic, kontrola trakcji, el. szyby +lusterka, 6.500 zł, Kętrzyn, (0-89)612-81-22.
OMEGA B 2,5B+G (1995) w całości lub na części, 2.200 zł., gm.Jaświły. 0504-708-401.
OMEGA B, (1994) 2,0 16V, B+gaz, kombi, 262tys/km, B-stok, 4.000 zł. 0502-568-676.
OMEGA B, 2,0 (1996) zadbany, elek, klimatyzacja, abs, B-stok, 9.500 zł. 0661-077-506.
OMEGA B, 2,5B, (1995) pełna opcja, gm.Grabowo, 8.000 zł. 0692-061-263.
OMEGA B, 2.5 V6 24V (1996) sedan-limuzyna, alufelgi, klimatronik, wymieniony olej, rozrząd, 8.800 zł, Augustów. 0507-043-413.
OMEGA B, kombi, 2.5TD (1994) el.szyby, hak, alufelgi, 7.500 zł, lub zamiana, Szepietowo. 0668-351-049.
OMEGA C, 2,5CDTI (2003), automat, kombi, pełne wyposażenie, skóra, 27.000 zł., Białystok. 0606-702-448.
OMEGA kombi 2,0 16 V (1996/97) pełna opcja, gruby welur, klimatyzacja, alufelgi, 6.900 zł, Białystok. 0667-557-709.
OMEGA kombi 2.0 +gaz (1996), 140KM, bogate wyposażenie, 4.500 zł, Prostki. 0607-230-614.
OMEGA, (1991)2,0B+gaz, kombi, w całości lub na części, Suwałki, 1.200 zł. 0880-128-073.
OMEGA, (1997) 3,0B, anglik, Choroszcz, 3.700 zł. 0667-978-606.
OMEGA, 2,0B+gaz, (1997) klimatyzacja, alufelgi, bordo, 138tys/km, Wys.Maz. 10.500 zł. 0607-892-138.
OMEGA, 2.0D 16V (1999) bogate wyposażenie, 12.000 zł, B-stok. 0514-402-215.
OMEGA, 3,0B+gaz, (2000) pełna opcja bez skóry, Suwałki, 19.500 zł. 0500-186-534.
OMEGA, B, sedan, (1995) wspomaganie, c.zamek, szyberdach, gaz, ok.Zambrowa, 6.500 zł. 0507-382-324.
OMEGA, kombi, 2.0 B+gaz 16V (1996) 6.000 zł, Dąbrowa B-stocka. 063-030-057.
OMEGA, kombi, 2.5B, V6 (1996) 174 tys.km, srebrny metalik, 6.500 zł, B-stok. 0793-544-129.
OPEL Omega kombi, 2.0 z gazem, (1991), stan db, 2.500 zł, Jedwabne, 0515-705-716.
OPEL vectra A 1.6B +gaz (1995), 2x airbag, c.zamek, stan bdb, 6.800 zł, Łomża. 0519-169-934.
SINTRA, 2,2B, (1998) granat, 148tys/km, Suwałki, 17.000 zł. 0516-037-416.
TIGRA (1997), 1.4B+gaz, c.zamek, el.szyby, 2 komplety kół, stan bdb., 8.500 zł, Augustów, 0669-056-524.
TIGRA 1,6 16V (1998) 8.000 zł., Białystok. 0504-420-305.
TIGRA, (1996) 1,4B 16V, szyberdach, pełna elek, wspomaganie, ok.Zambrowa, 6.000 zł lub zamiana. (86)476-86-10, 0602-374-293.
TIGRA, (1999) 1,4B, stan bdb, Knyszyn, 10.500 zł. 0798-754-357.
VECTRA (1992), 1.8B, 2.500 zł, Dąbrowa Białostocka, 0509-912-175.
VECTRA (1997), 2.0D, stan bdb., 9.300 zł, B-stok, 0696-494-977.
VECTRA (1997),1.6B, 6.400 zł, B-stok, 0501-721-142.
VECTRA (1998), 2.0D, kombi, klimatyzacja, el.szyby, lusterka, 11.000 zł, Grajewo, 0508-316-928.
VECTRA (1999/00), 2.0DTI, czarny metalik, klimatronik, kombi, 4xairbag, alufelgi, 16.000 zł, Bielsk Podlaski, 0506-101-682.
VECTRA (2000), 2.2B, kombi, biały, 170 tys km, 11.900 zł, gm.Juchnowiec Kościelny, 0510-502-621.
VECTRA 1,6 +gaz (1997) stan db, 8.900 zł, ok.Czyżewa. (86)270-61-77.
VECTRA 1,6 16 V +gaz (1998) stan bdb, bezwypadkowy, 12.500 zł, Białystok. 0607-452-919.
VECTRA 1,6 16V kombi (1999) klimatyzacja, alufelgi, lekko uszkodzona, jeżdżąca, 9.100 zł, Sokołów Podl. 0512-342-131.
VECTRA 1,6 b +gaz (1989) 1.800 zł, gm.Trzcianne. 0722-015-878.
VECTRA 1,6B (1991) stan db., sprawny, 3.000 zł., Łapy. 0504-127-627.
VECTRA 1,6B+G (1994) 4.300 zł., gm.Zaręby Kościelne. 0602-125-854.
VECTRA 1,7 D (1992) el.lusterka, hak, radio, alarm, c.zamek, 2.000 zł do uzg, Suwałki.0513-039-954.
VECTRA 1,7 TD (1996) 176.000km, sedan, srebrny metalik, stan bdb, 10.000 zł, Łomża. 0502-858-176.
VECTRA 1,7TD (1994) isuzu, czerwony, stan bdb., nowe opony zimowe, 4.500 zł., gm.Andrzejewo. 0662-300-821.
VECTRA 1,8 b (2000) stan bdb, pełne wyposażenie, 13.200 zł, Białystok. 0696-494-977.
VECTRA 1.6 16V, (1996), sedan, szyberdach, wspomaganie, abs, radio cd, 9.400 zł, B-stok, 0606-261-544.
VECTRA 1.6 16V, (1997), el.szyby,-klimatyzacja, wspomaganie, 4xaribag, kombi, czarny metalik, 8.200 zł, Grajewo, 0507-121-177.
VECTRA 1.6B (1997), stan idealny, serwisowany, alufelgi, kpl. opon zimowych, 10.800 zł, Olecko. 0502-088-402.
VECTRA 1.6B (1997), złoty metalik, wspomaganie, radio, bezwypadkowy, stan bdb, 11.500 zł, Ełk. 0603-750-713.
VECTRA 1.6G (1996) 136 tys/km, szyberdach, podgrzewane fotele, abs, 9.000 zł, ok.Siemiatycze. 0500-693-222.
VECTRA 1.7D (1990), el. lusterka, OC, przegląd, 2.500 zł, Giżycko. 0796-910-181 po 15.
VECTRA 1.7D, (1989), silnik po remoncie, 1.300 zł lub zamienię, Bielsk Podlaski, 0508-633-711.
VECTRA 1.7T, isuzu, (1994), uszkodzony tył, jeżdżący, 2.000 zł, ok.Suwałk, (87)569-35-07.
VECTRA 1.7TD (1996) Isuzu, 9.200 zł, Suwałki. 0604-316-295.
VECTRA 1.7TD (1996), wspomaganie, c. zamek, airbag, el. lusterka, 9.600 zł, Suwałki. 0660-767-566.
VECTRA 1.8B (1997), czarny metalik, komputer, c.zamek, el. szyby, stan idealny, 7.400 zł, Kętrzyn. 0697-333-651.
VECTRA 1.8DTi, (1998), 10.000 zł, Ełk, 0693-143-593.
VECTRA 1.9TDi, (2005), 120KM, 130 tys km, hak, stan bdb., 37.000 zł, Łapy, 0608-357-365.
VECTRA 2,0 (1001) +gaz, 115KM, Sokoły, 2.900 zł. 0504-441-359.
VECTRA 2,0 16V B+G (1993) 3.900 zł., gm.Zaręby Kościelne. (86)270-61-77.
VECTRA 2,0DI (1998) 11.000 zł., Białystok. 0601-147-822.
VECTRA 2,0DTI (2000) kombi, granatowy, klimatronic, alufelgi, alarm, 4xpoduszka, elektryka, 17.900 zł., Białystok. 0506-816-586.
VECTRA 2,0TDI (1997) 10.900 zł., ok.Suwałk. 0509-857-134.
VECTRA 2,2D (2004) kombi, poduszka, klimatyzacja, el.szyby, granatowy metalik, 32.000 zł., gm.Suraż. 0695-422-247.
VECTRA 2.0 DTL (1997) 11.000 zł, ok.Suwałk. 0509-857-134.
VECTRA 2.0B, (1998), kombi, 11.500 zł, ok.Dąbrowy Białostockiej., 0662-199-473.
VECTRA 2.0B+gaz, (1993), 1.000 zł w całości lub na części, pow.Sokółka, 0515-394-539.
VECTRA 2.0D, (1997), szyberdach, alufelgi, el.szyby, 8.500 zł, Jasionówka, 0508-731-590.
VECTRA 2.0D, (2003), el.szyby, lusterka, klimatyzacja 2 strefowa, poduszki powiwtrzne, 27.500 zł, ok.Łap, 0698-093-497.
VECTRA 2.0DTI, (2000), pełna opcja, srebny, kombi, 13.500 zł, B-stok, 0606-497-777.
VECTRA 2.0TDi, (2001), granatowy metalik, 5-drzwiowy, alufelgi, klimatyzacja, 16.500 zł, B-stok, 0602-781-565.
VECTRA A,

KRAMIK

AUTO-SZYBY
B-stok, ul. Kruczkowskiego 7
tel. (085) 651-32-209,
(085) 652-71-77,
600 44 86 86
■ sprzedaż ■ montaż ■ naprawa
■ przyciemnianie
TIR-AUTOBUSY-OSOBOWE

CARO 1.6GLI, (1996), 85 tys km, szary metalik, 2-komplety opon, 3.000 zł, gm.Dobrzyniewo, 0501-126-180.
CARO plus 1,6B+G (2001) zielony, stan bdb., 3.200 zł., gm.Grabowo. (86)279-00-31.
CARO plus 1,6GLI (2000) instalacja gazowa, radio, stan bdb., bordo metalik, 3.800 zł., gm.Jeleniewo. (87)568-31-93.
CARO plus, (1998) stan bdb, gm.Sokoł, 1.800 zł. (86)476-46-54.
CARO plus, (1998) stan db, 1.000 zł. (86)271-74-68.
CARO plus, (2001), 1.6B+gaz, bez rdzy, stan bdb., 3.200 zł, gm.Grabowo, (86)279-00-31.
CARO Plus, 1.6B (1992) I-wł, stan db, dużo nowych części, 600 zł, Przytuły. (86)472-10-76.
CARO plus, w całości lub na części, 200 -500 zł. 0502-653-938.
CARO, (1996) 1,6B+gaz, hak, gm.Czyżew, 2,200 zł. 0788-217-093.
CARO, 1,5 (1992) 65tys/km, stan db, B-stok, 1.900 zł. (85)654-25-55.
CARO, 1,6+gaz, (1995) ważne badania, stan db, gm.Lipsk, 950 zł. 0506-278-025.
CARO, 1.4B Rover (1996) zadbany, 2.000 zł, ok.Suwałk. 0794-240-053.
CARO, 1.6B (1994) stan bdb, 800 zł, ok.Łomży. 0662-751-523.
CARO, 1.6B+gaz (1994) hak, czerwony metalik, stan bdb, 1.200 zł, do uzg, ok.Śniadowa. 0508-777-687.
CARO, 1.6B+gaz (1996) 900 zł, Suwałki. 0511-664-254.
CARO, 1.6B+gaz (1999) platyna metalik, 1.800 zł, B-stok. 0608-598-772.
CARO, 1.9D (1996) silnik citroena, w całości lub na części, dodatkowo części, 700 zł, Sokoły. (86)476-30-76.
TRAK 1.9D (2000) 2-osobowy, z zabudową górną, sprawny, 3.300 zł, gm.Rutki. 0791-407-189, (86)270-11-22.
TRUC (1995), 1.6B+gaz, 5-osobowy, 1.600 zł, Choroszcz, 0608-704-234.
TRUCK 1.6 (1991), 2-osobowy, stan db, 1.200 zł lub zamiana, ok. Olecka. 0505-252-296.
TRUCK, 1.6B+G (1995) 5-osobowy, aluminiowa paka, ważne opłaty, 1.600 zł, ok.Suwałk. 0697-785-872.
TRUCK, 1.6GLI (1998) max długi, wysoki, aluminiowa skrzynia, stan bdb, gm.Dąbrowa B-stocka, 3.000 zł. 0511-993-384.
TRUCK, 1.9DC (1999) 5-osobowy, 190 tys.km, 5.000 zł, Czeremcha. 0507-260-064.

❑ RENAULT

19 1,4B+G (1991) hak, 2.000 zł., Białystok. 0662-924-224.
19 1,7 b +gaz (1995) ostatni wypust, czarny, bogate wyposażenie, stan bdb, 3.800 zł. Suwałki. 0511-039-104.
19 1,9TD (1992) el.szyby, c.zamek, biały, uszkodzona uszczelka pod głowicą, 1.000 zł lub zamienię, gm.Mońki. 0517-526-235.
19, 1,4+gaz, (1992) uszkodzony przód, Grajewo, 600 zł. 0728-141-268.
19, 1.4B+gaz, (1995), 3.000 zł, ok.Ciechanowca, (86)277-29-65.
19, 1.7B+gaz (1993) stan db, 3.000 zł, lub zamienię, Sztabin. 0604-517-037.
19, 1.8B (1992) 185 tys.km, fioletowy metalik, 5-drzwiowy, 2.800 zł, k.Sokółki. 0783-554-648.
19, 1.8B (1993) hak, radio CD, stan db, 2.000 zł, k.Wys.Maz. 0725-134-806.
CLIO 1,1B+G (1992) 3.000 zł., ok.Wys.Maz. 0510-375-862.
CLIO 1,2 b (2005) automat, 5-drzwiowy, granat metalik, 50:000km, wspomaganie, c.zamek, 18.900 zł, Białystok. 0519-680-796.
CLIO 1,2B (2000) 4xpoduszka, wspomaganie, abs, stan bdb., 7.500 zł., ok.Augustowa. 0785-466-608.
CLIO 1,5 D (2002) garażowany, 4 poduszki, czarny metalik, kpl. opon, 13.900 zł, Korycin. (85)721-90-67.
CLIO 1,5 DCI van (2002) ABS, elektryka, c.zamek, 4 poduszki, 11.800 zł, ok.Ciechanowca. 0502-916-516.
CLIO 1,9D (1999) 5-drzwiowy, 8.500 zł., Suwałki. 0693-705-524.
CLIO 1.2 16V, (2002), 6xairbag, abs, c.zamke, el.szyby, szyberdach, ks.serwisowa, 14.500 zł, Szczuczyn, 0607-102-440.
CLIO 1.2B (1991), 5-drzwiowy, el. szyby, 1.700 zł, Giżycko. 0796-910-181 po 15.
CLIO 1.2B (1991), stan bdb, 1.600 zł, Giżycko. 0506-644-602.
CLIO 1.2B, (1995), 5-drzwiowy, wspomaganie, c.zamek, airbag, 4.200 zł, Szczuczyn, 0607-102-440.
CLIO 1.2B, (1997), 4.900 zł lub zamienie na mercedes disel, może być składak, gm.Czyżew, (86)275-59-42.
CLIO, 1.1B (1997) stan db, 2.300 zł, ok.Moniek. 0728-899-249.
CLIO, 1.4B+gaz (1992) czerwony, 2.500 zł, k.Bielska Podl. 0505-512-062.
CLIO, 1.5CDI (2008) stan bdb, 27.500 zł. 0798-249-040.
CLIO, 1.5D (2002) 4xairbag, garażowany, 13.900 zł, do uzg, Korycin. (85)721-90-67.
CLIO, 1.5DCI (2003) klimatronik, 5-drzwiowy, czarny metalik, 18.400 zł, Suwałki. 0513-688-775.
CLIO, 1.9D (2000)160 tys/km, 8.500 zł, Wys.Maz. 0508-305-288.
ESPACE (2003), 2.2DCi, bardzo ładny, pełna opcja, 35.000 zł, Olecko. 0602-789-866.
ESPACE 2,0B+G (1993) wspomaganie, klimatyzacja, 7.000 zł., lub zamienię na Doka, Mercedes, Mońki. 0507-821-763.
ESPACE 2,2TDi (1998) grafitowy, pełne wyposażenie, 19.500 zł lub zamienię. 0501-657-618.
ESPACE 2.2B+gaz, (1992), 4.700 zł, ok.Moniek, 0694-336-339.
ESPACE 2.8 B+G(1991) stan db, 3.000 zł, gm.Puńsk. (87)517-11-10.
ESPACE 2.8 V6 +gaz (1993), el.szyby, lusterka, ABS, 6.000 zł/do neg., lub zamiana, ok.Ełku. 0507-331-362.
ESPACE III 2,0 (1997) +gaz, st.bdb, ok.Suwałk, 9.900 zł. 0696-125-277.
ESPACE, (1993), 2.8B+gaz, klimatyzacja, webasto, c.zamek, el.szyby, hak, 8.000 zł, Łomża, 0509-903-749.
GRAND Espace, 2.2 DCI (2004) 150KM., 114.000km, 37.500 zł, Olecko. 0668-392-625.
KANGOO (1999), 1.2B, biały, 2-osobowy, przeszklony bok i tył, 6.300 zł, Łapy, 0652-385-591.
KANGOO 1,5DCI (2002) 5-osobowy, klimatyzacja, 4xairbag, zielony metalik, Ostrów Maz, 13.500 zł. 0608-416-048.
KANGOO 1,8D (2002) gm.Boćki, 13.500 zł. 0507-181-334.
KANGOO 1.9D (1998), biały, 5-drzwiowy, el. szyby, airbag, c. zamek, wspomaganie, 8.800 zł, Kętrzyn. 0606-887-527.
KANGOO 1.9D (2005) 14.600 zł. 0602-347-456..
KANGOO, 1.9D (1999) biały, blaszak, 5.500 zł, Suwałki. 0601-950-586.
KANGOO, 1.9D (XII 1999) ciężarowy, 2-osobowy, 185 tys.km, 8.000 zł, Kolno. (86)474-39-21.
LAGUNA „Privilege" 1.9 DCI (2003), kombi, hak, 6 biegowy, 131 tyś/km, Łomża, 17.800 zł, 0791-169-205.
LAGUNA (1999) 1.9TD, bogate wyposażenie, 12.000 zł, Ełk. 0603-912-354.
LAGUNA (2001) 1.9DCI, bordo metalik, limuzyna, pełne wyposażenie, 25.500 zł, Ełk. (87)620-12-72.
LAGUNA (2006), 1.9D, 27.000 zł, Suwałki, 0607-784-955.
LAGUNA 1,8 (1996) +gaz, kombi, Suwałki, 5.000 zł. (87)565-15-04.
LAGUNA 1,8B (2002) hatchback, pełne wyposażenie bez skóry, salonowy, 16.900 zł., Białystok. 0505-047-717.
LAGUNA 1.8B (2002) 153 tys.km, salonowy, bezwypadkowy, 17.200 zł, B-stok. 0661-111-189.
LAGUNA 1.8B+gaz, (1995), wspomaganie, c.zamek, alarm, immobiliser, alufelgi, el.szyby, 6.800 zł, Mońki, 0667-247-622.
LAGUNA 1.8i (1996) 6.900 zł, 0519-740-868, (85)716-47-13.
LAGUNA 1.9 DCI (2002) kombi, 16.800 zł, Łapy. 0888-508-449.
LAGUNA 1.9DCi (2001.12), pełne wyposażenie, alufelgi, 16.500 zł, Olecko. 0694-058-708.
LAGUNA 1.9DCi, (2002), 6-biegowa skrzynia biegów, kombi, granat, 185 tys km, 20.800 zł, Drohiczyn, 0698-142-244.
LAGUNA 1.9DTCi (2003) elektryka, 8xairbag, nawigacja, komputer, 19.500 zł, gm.Janów. 0601-647-265.
LAGUNA 1.9TDi (1999.12), 95 tys. km, popielaty metalik, 15.000 zł, Suwałki. (87)566-46-09.
LAGUNA 2,0B+G (1997) alufelgi, c.z., el.lusterka, immobilizer, poduszka, 9.300 zł., Suwałki. 0661-958-654.
LAGUNA 2.0B+gaz, (1996), pełna elektryka, stan bdb., 7.200 zł, ok.Pisza, 0505-382-177.
LAGUNA 2.2D, (1996), klimatronik, el.szyby, alarm, zadbany, 6.500 zł, 0663-623-472.
LAGUNA I 2.0B+G (1995) e.szyby, airbag, alufelgi, 7.500 zł, gm.Brańsk. 0516-840-933.
LAGUNA II 1,9DCi (2002) kombi, srebrny metalik, klimatyzacja, abs, komputer, el.szyby, lusterka, 8xairbag, 17.600 zł. 0606-253-965.
LAGUNA II 1.9DCI (2002) 20.500 zł. 0604-997-452.
LAGUNA kombi (1999), 1.9TDi, złoty metalik, klimatronic, zarejestrowany, 13.000 zł, Olecko. 0500-045-535.
LAGUNA kombi 1,9 DCI (2003) klimatronic, książka serwisowa, salon, bezwypadkowy, 22.500 zł, Białystok. 0602-368-372.
LAGUNA kombi 1.9DCi (2000), skórzana tapicerka, pełna opcja, komputer, alufelgi 17", 14.400 zł, Mrągowo. 0507-824-921.
LAGUNA kombi 2.0B +gaz (1998), automat, klimatronic, elektryka, 8.500 zł, ok.Łomży. 0788-619-659.
LAGUNA kombi, 1.8B (1997) abs, 2xpp, 5.500 zł, ok.Augustowa. 0723-716-801.
LAGUNA kombi, 1.8B+gaz (1996) 7-osobowy, bordo metalik, 6.500 zł, B-stok. 0602-615-159.
LAGUNA, 1,8B, (1995) pełna opcja, elek, klimatronik, nowe opony, stan bdb, Zambrów, 5.000 zł. 0784-034-128.
LAGUNA, 1,9DTI, (2002) stan bdb, B-stok, 22.000 zł. (85)749-23-77.
LAGUNA, 1.6B (2002) 15.500 zł, B-stok. 0602-433-664.
LAGUNA, 1.8 16V RT Sport (1999) anglik, klimatyzacja, elektryka, alufelgi, czarny, 4.200 zł. 0698-484-637.
LAGUNA, 1.8B+gaz (1994) hak, immobiliser, 2.500 zł, do uzg, ok.Brańska. 0515-356-308.
LAGUNA, 2.0B+gaz, 16V, (2000), kombi, 15.000 zł lub zamienię na terenowy, Mońki, 0693-273-771.
LAGUNA, hatchback, 1.9DCI (2001) 120KM, granatowy metalik, 5-drzwiowy, klimatronik, 15.800 zł, B-stok. 0606-212-552.
MASTER 2,8TDI (2000) średni, 16.500 zł., gm.Janów. 0692-675-578.
MASTER 2.5D (1998) stan bdb, 14.500 zł. 0606-249-944.
MASTER 2.5TD, (2005), 37.000 zł, Augustów, 0662-519-551.
MEGAN II, 1.4B+gaz, (2002), 110 tys km, pełne wyposażenie, stan db., 19.500 zł, Suwałki, 0604-987-477.
MEGANE 1,5DCI (2004) kombi, srebrny metalik, klimatyzacja, Białystok, 21.900 zł. 0517-985-639.
MEGANE 1,9 DCI (2003) 18.500 zł, Suwałki. 0508-844-210.
MEGANE 1,9DCI (XII/2003) 19.500 zł., Sokoły. (85)650-12-78.
MEGANE Clasic 1.6G, klimatyzacja, abs, c.zamek, 2kpl kół, 8.300 zł, lub zamiana. 0782-233-994.
MEGANE Classic 1,4 16V (2003) 62tys/km, grafitowy metalik, Hajnówka, 19.000 zł. 0604-964-028.
MEGANE classic 1.6B+gaz, (1998), abs, klimatyzacja, c.zamek, 8.300 zł, gm.Knyszyn, 0782-233-994.
MEGANE coupe 1,6 b (1997) stan bdb, 8.400 zł, Augustów. 606-447-000.
MEGANE kombi 1.9D (2000), klimatyzacja, elektryka, 13.900 zł, Olecko. 0507-776-421.
MEGANE scenic 1,6B+G (1998) 8.800 zł., Białystok. 0692-212-854.
MEGANE sedan (2002) 1.8, klimatyzacja, ABS, alufelgi, 17.500 zł, Ełk. 606-256-085.
MEGANE, 1.5DCI (2008) srebrny metalik, pełne wyposażenie, 22 tys.km, bezwypadkowy, 36.900 zł, B-stok. 0668-934-662.
MEGANE, 1.9 D, (1998), zarejestrowany, OC i przegląd do 2010 kwiecień, 5.600 zł, Łomża, 0791-169-205.
MEGANE, 1.9DTI (1998) 8.700 zł, Suwałki. 0504-253-943.
MEGANE, coupe, 2,0B (1998) 145 tyś/km, klimatyzacja, elektryka, garażowany, 140 KM, Białystok, 7.500 zł. 0791-931-801.
MIDLINER, chłodnia, (1998) B-stok, 15.000 zł. 0606-943-890.
NEVADA 1.7 +gaz (1996), stan db, 2.500 zł, Ełk. (0-87)621-40-21.
NEVADA 1.7B (1994) morski, 7-osobowy, 2.500 zł, ok.Siemiatycz. 0694-505-255, 0791-377-202.
SAFRANE (1997), 2.0 +gaz, 8.000 zł lub zamiana, ok. Olecka. 0506-985-163.
SAFRANE 2,2Si (1997) automat, pełna opcja, skórzana tapicerka, elektryka, Wys.Maz, 8.000 zł. 0606-391-222.
SCENIC (1999), 1.9DCi, srebrny, klimatyzacja, alufelgi, 15.200 zł, Suwałki. 0504-307-632.
SCENIC (2004), 1.5DCi, klimatyzacja, 30.000 zł, Suwałki, 0693-705-524.
SCENIC 1,5 DCI (2004) 101 KM, 7-osobowy, bezwypadkowy, 24.800 zł, Łapy. 0508-072-483.
SCENIC 1,9 DCI (2003) grafit metalik, stan idealny, 19.900 zł, Białystok. 0504-217-310.
SCENIC 1,9DT (1997) hak, 2xszyberdach, granatowy, 10.500 zł., Białystok. 0516-600-613.
SCENIC 1,9TD (1997) zielony metalik, Siemiatycze, 8.700 zł. 0606-342-148.
SCENIC 1,9TDi (1998) klimatyzacja, abs, elektryka, alufelgi, opony zimowe, gm.Augustów, 13.000 zł. 0721-152-777.
SCENIC 1.9DCI (2001) srebrny metalik, klimatyzacja, 170 tys/km, 19.500 zł, Ostrów Maz. 0518-462-981.
SCENIC 1.9DTI (1999), klimatyzacja, el. szyby, wspomaganie, 16.800 zł, Ełk.
0665-032-124.
SCENIC 1.9TDI (2000), stan bdb, pełna opcja, 160 tys. km, 18.000 zł, Augustów. 0502-514-537.
SCENIC 2,0 (2001) elektryka, klimatyzacja, do remontu, 9.200 zł. 0604-276-179.
SCENIC 2,0 16V (1999) +gaz, hak, Białystok, 14.500 zł. 0518-143-485.
SCENIC 2,0G (2000) stan bdb, el.szyby, lusterka, klimatronik, komputer, inne, 19.333 zł. 0504-130-522.
SCENIC D (2000) automat, klimatyzacja, 4xpp, elek.lusterka, szyby, regulacja kierownicy, zadbany, 16.600 zł. 0791-941-473.
SCENIC RX4 1.9DTi (2002), 4x4, pełne wyposażenie, 19.600 zł, Suwałki. 0723-509-514.
SCENIC RX4 2.0 B terenowy (2000) wyposażony, stan idealny, 17.900 zł, ok.Suwałk. 0695-736-706.
SCENIC, (1998) 2,0B+gaz, abs, elek, bezwypadkowy, Sokółka, 10.800 zł. 0508-229-850.
SCENIC, (2002) 1,6B+gaz, pełna opcja, gm.Choroszcz, 25.000 zł. 0510-277-726.
SCENIC, 1,6B, (2001) klimatyzacja, srebrny, Iwł, B-stok, 15.500 zł. 0504-006-530.
SCENIC, 1,9CDTI, (2003) klimatyzacja, elek.szyby, szary metalik, B-stok, 19.500 zł. 0603-704-798.
SCENIC, 1.9TDCI (2003) klimatyzacja, stan bdb, 19.500 zł, ok.B-stoku. 0603-704-798.
SCENIC, 2.0B (2000) powypadkowy, rozbity przód, 4.000 zł, Suwałki. 0782-192-270.
THALIA 1,4B (2001) granatowy, wspomaganie, el.szyby, blokada skrzyni, hak, halogeny, radio, 12.200 zł, Grajewo. (86)273-21-02.
THALIA, (2003) 1,5DCI, 90tys/km, wspomaganie, c.zamek, 2xpp, bezwypadkowy, B-stok, 15.900 zł. 0512-812-657.
THALIA, 1,4B, (2001) ok.Grajewa, 12.000 zł lub zamiana na tańszy. (86)273-21-02.
TRAFIC 2,5D (1996) podwyższany, stan bdb., 6.600 zł., gm.Choroszcz. 0512-610-101.
XANTIA 1,9TD (1995) stan bdb., 2.500 zł., ok.Suwałk. 0504-939-763.

❑ ROVER

2.2TD, (1998), 8.850 zł, B-stok, 0609-677-439.
200, (1999), 2.0D, 3-drzwiowy, 7.300 zł, Kuźnica, 0781-929-506.
200SDI 2.0D (1999) klimatyzacja, zielony metalik, 10.500 zł, B-stok. 0600-767-738.
414 1,4B (1998) zielony, hatchback, wspomaganie, el.szyby, 2xpoduszka, 155.000km., 8.000 zł., Wys.Maz. 0516-106-436.
416i (11.1996) +gaz sekwencyjny, abs, alarm, c.zamek, el.szyby, immobiliser, 2xairbag, tapicerka welurowa, Białystok, 8.600 zł. 0790-827-354.
416SI B+G (1996) el.szyby, c.z., abs, stan bdb., 5.800 zł., Sokółka. 0609-843-591.
420 1.9 SDi, pełna opcja. (85)655-71-90 po 17.
45, (2001.12), 1.4 16V, 104KM, jasny niebieski, 4xairbag, szyberdach, elektryka, 12.000 zł, B-stok, 0692-474-886.
75, (2000) 2,0B, pełna opcja, Suwałki, 19.500 zł. 0790-265-985.
75, 2.0B+gaz V6 (1999) zielony perłowy metalik, bogate wyposażenie, skóra, 21.500 zł. 0512-373-715.

❑ SEAT

ALHAMBRA (2001), 2.0B, 115KM, klimatyzacja, el.szyby, opony lato/zima, 21.500 zł, B-stok, 0514-554-451.
ALHAMBRA (2002), 1.9TDi, srebny metalik, 27.900 zł, B-stok, 0790-507-291.
ALHAMBRA 1,9TDI (1999) 110KM., 17.800 zł., Boćki. 0606-212-926.
ALHAMBRA 1.9TDi, 115KM, (2001), 168 tys km, klimatronik, serwisowana, stan bdb., 24.000 zł, B-stok, 0667-445-363.
ALHAMBRA 1.9TDi, 115KM, (2002), czarny metalik, bogate wyposażenie, 30.900 zł, Łapy, 0504-830-185.
ALHAMBRA, 2.0B+gaz sekwencyjny (1997) pełne wyposażenie, bez skóry, stan bdb, 13.900 zł, B-stok. 0791-834-019.
CORDOBA 1,9SDI (1999) c.z., klimatyzacja, el.szyby, niesprawny obrotomierz, 10.200 zł., Łapy. 0661-517-131.
CORDOBA 1,9TD (1995) el.lusterka, szyberdach, blokada skrzyni, 6.500 zł., ok.Brańska. 0609-628-239.
CORDOBA 1.6 (2002), salonowy, serwisowany, bogate wyposażenie, mały przebieg, stan bdb, 15.500 zł, Suwałki. 0509-978-783.
CORDOBA 1.9 TDI (2000) 13.200 zł, Ostrów Maz. 0664-759-642.
CORDOBA 1.9D, (1994), zielony, 3.000 zł, gm.Brańsk, (85)737-57-09, 0506-555-242.
CORDOBA Vario, 1.9TDI (1998) zielony metalik, 150 tys.km, książka serwisowa, 11.500 zł, Suwałki. 0508-295-838.
CORDOBA, (1998) 1,4B, stan bdb, ok.Łap, 8.200 zł. 0663-479-159.
CORDOBA, (2002) 1,69TDI, B-stok, 15.600 zł. 0509-004-393.
CORDOBA, 1,4B, (1998) 140tys/km, uszkodzony, Dąbrowa Białostocka, 4.500 zł. 0661-928-863.
CORDOBA, 1,4TDI, 80KM, (2006) klimatronik, abs, alufelgi, czarny metalik, skóra, st.bdb, gm.Piątnica, 28.000 zł. 0502-022-753.
CORDOBA, 1,6B, (2002) salon, serwisowany, bogate wyposażenie, stan bdb, Suwałki, 15.500 zł. 0509-978-783.
CORDOBA, 1.2B (2003) salonowy, I wł, niepalący, bezwypadkowy, garażowany, 45 tys.km, 21.500 zł, Supraśl. (85)718-34-00.
CORDOBA, 1.4B (1997) c.zamek, el.szyby, alufelgi, hak, srebrny metalik, 7.500 zł, Wys.Maz. 0787-421-296.
CORDOBA, 1.9SDI (2000) 11.700 zł. 0513-066-514.
COROBA 1.6B+gaz, (2002), salonowy, wspomaganie, c.zamek, alarm, 2xairbag, 16.800 zł, Wys.Maz., 0696-676-965.
IBIZA (2000), 1.9Tdi, 5-drzwiowy, czarny, 130 tys km, 14.700 zł, B-stok, 0517-249-167.
IBIZA 1,3B (1993) czerwony, 2-drzwiowy, stan bdb., 2.000 zł., Grajewo. 0697-488-767.
IBIZA 1,3B (1994) stan bdb., 3.000 zł., Augustów. 0781-513-351.
IBIZA 1,9 DTI (2002) srebrny, 18.000 zł, Dąbrowa B-cka. 0669-852-527.
IBIZA 1,9SDI (2000) 68KM, el.szyby, czerwony, uszkodzony lewy bok, 5.000 zł, gm.Łomża. (85)738-40-95.
IBIZA 1.6B (1994) 3.000 zł, Zabłudów. 0668-373-757.
IBIZA 1.9TDi, (2002), srebny, stan bdb., 20.000 zł do neg., gm.Dąbrowa Białostocka, (85)712-25-27.
IBIZA 2.0GTi, (1993), 4.000 zł, Suwałki, 0514-222-832.
IBIZA, (1994) 1,4B, 3-drzwi, elek.szyby, alufelgi, radio, Dobrzyniewo Fabryczne, 3.500 zł. 0791-166-083.
IBIZA, (2002), 1.2 12V, 5-drzwiowy, 16.500 zł, ok.Grajewa, 0511-936-978.
IBIZA, 1,9SDi, (1999) granat metalik, 3-drzwi, Zambrów, 7.700 zł. 0698-894-451.
IBIZA, 1.2B (2002) 127 tys.km, niebieski, opony zimowe, 17.500 zł, pow.Bielski. (85)737-55-41.
IBIZA, 1.4 TDI (2006) 80KM, czarna perła, klimatronik, tempomat, el.szyby, alufelgi, 2xairbag, 26.000 zł, Białystok. 0698-832-673.
IBIZA, 1.4B (1997) 5-drzwiowy, salonowy, stan bdb, 8.200 zł, k.Ciechanowca. 0600-171-113.
IBIZA, 1.4B 16V (2000) 162 tys.km, bogate wyposażenie, stan bdb, 12.800 zł, B-stok. 0660-544-699.
IBIZA, 1.9D (1994) stan bdb, 6.000 zł, Augustów. 0781-513-351.
INCA, 1,4B (1996) dostawczy, wspomaganie, e.szyby, 3.900 zł, Suwałki. 0608-580-139.
LEON (2000/01), 1.9TDi, 110KM, klimatronik, alufelgi, bogata wersja, stan bdb., 18.900 zł, gm.Łapy, 0666-474-417.
LEON 1.9 D (2003) bit turbo, 150 KM, 150 tys/km, 35.000 zł, gm.Janów. 0600-452-340.
LEON, 1.9TDI, (2002), 90KM, 170 tys km, el.szyberdach, 4xairbag, serwisowany, hak, abs, stan bdb., 20.900 zł, 0509-407-114.
LEON, sport T, (2000) 1,8B, Kolno, 23.000 zł. 0600-980-613.
SEAT altea 2,0 TDI (2004), jeżdżący, lekko uszkodzony, 27.500 zł. 500-359-788.
TERRA, 1.4D (1991) zarejestrowany jako ciężarowy, 2.000 zł, Raczki. 0512-302-889.
TERRA, 1.4D (1994) osobowy, 1.800 zł, Suwałki. 0504-337-125.
TOLDEO (2000), 1.9TDi, srebny, 4xairbag, abs, klimatronik, el.szyby, 19.500 zł, Bielsk Podlaski, 0503-803-425.
TOLEDO 1,8 b +gaz ((1992) do remontu, 1.600 zł, ok.Brańska. 0663-864-947.
TOLEDO 1,9 D (1993) 4.100 zł, ok.Brańska. 0513-810-849.
TOLEDO 1,9 D (1994) szyberdach, czarny, nie opłacony, 3.500 zł, ok.Łomży. 0505-859-186.
TOLEDO 1,9TD (1993) c.z., hak, 2 kpl., opon, el.szyby, 3.500 zł., Suwałki. 0696-496-633.
TOLEDO 1,9TDI (1998) 110KM., zielony metalik, klimatyzacja, c.z., abs, 2xpoduszka, elektryka, 9.600 zł., Suwałki. 0600-179-908.
TOLEDO 1,9TDI (2000/01) 110KM., klimatronic, elektryka, srebrny metalik, alufelgi, 21.500 zł., Białystok. 0693-168-660.
TOLEDO 1,9TDI (2001) 110KM., stan bdb., bezwypadkowy, bogate wyposażenie, 20.900 zł., Wys.Maz. 0507-978-740.
TOLEDO 1.6B (2005) nowy model, książka serwisowa, bezwypadkowy, I wł, stan bdb, 32.700 zł, Suwałki. 0607-302-508.
TOLEDO 1.8B (1996) klimatyzacja, pełna elektryka, srebrny metalik, alufelgi, stan bdb, 6.900 zł, Łapy. 0517-065-520.
TOLEDO 1.9 TD (1992) 2.000 zł, B-stok. 0504-177-781.
TOLEDO 1.9TDi, (1999), 110KM, klimatronik, el.szyby, lusterka, wspomaganie, tempomat,, stan bdb., 19.900 zł, gm.Kolno, 0515-395-774.
TOLEDO II 1,9TDi (2002) pełna opcja bez skóry, gm.Ciechanowiec, 27.700 zł. 0606-518-073.
TOLEDO, (1992) 1,8B +nowy gaz, wspomaganie, hak, c.zamek, szyberdach, Grajewo, 3.200 zł. 0798-940-779.
TOLEDO, (1992) 1,9TD, gm.Krasnopol, 3.500 zł. 0605-382-808.
TOLEDO, (1993) 2,0B, po wypadku, B-stok, 1.100 zł. 0694-758-255.
TOLEDO, (1996) B+gaz, wspomaganie, Czyżew, 5.400 zł. 0664-810-202, 0788-960-867.
TOLEDO, 1,6B, (2005) nowy model, książka serwisowa, bezwypadkowy, Iwł, stan bdb, Suwałki, 33.700 zł. 0607-302-508.
TOLEDO, 1,8B, (1993) stan db, ok.Wys.Maz. 1.700 zł lub zamiana. 0509-238-325.
TOLEDO, 1.6B (2005) książka serwisowa, I wł, bezwypadkowy, stan bdb, 32.500 zł, Suwałki. 0607-302-508.
TOLEDO, 1.8B+gaz (1993) granatowy, 2.500 zł, Czarna B-stocka. 0885-986-156.
TOLEDO, 1.9TD (1993) stan bdb, 4.800 zł, k.Zambrowa. (86)476-92-79.
TOLEDO, 1.9TDI (1997) pełne wyposażenie, skóra, 9.800 zł, Suwałki. 0501-274-301.
TOLEDO, 1.9TDI (2002) pełne wyposażenie, 19.900 zł, B-stok. 0691-411-818.

❑ SEICENTO

1,1 (2000) +gaz, Sokoły, 4.000 zł. 0503-517-200.
1,1B+G (2003) stan db., 7.000 zł., Sokółka. 0503-010-541.
1.1B (1999) van, 3.800 zł, B-stok. 0515-076-758.
600, (2005 XII) B-stok, 11.500 zł. 0793-379-577.
900 (1999) I wł, czerwony, opony zimowe, 4.900 zł, Sidra. (85)721-15-03.
900 (2001) 112tys/km, alarm, radio CD, szyby tylne uchylane, opony zimowe, Brańsk, 5.900 zł. 0509-397-269.
900 (2001) 68 tys/km, opony zimowe, stan bdb, 6.800 zł, Kolno. 0697-056-717.
900 (2002) 49 tys/km, bezwypadkowy, zadbany, I wł, wiśniowy metalik, 8.700 zł, Zambrów. 0660-465-389.
900 +gaz (2002), 7.000 zł, Mońki. 0605-639-783.
900, (1998) ok.Łap, 3.800 zł. 0512-711-115.
900, (2000/01) IIwł, stan bdb, gm.Zawady, 6.800 zł. 0692-995-288.
900, B, (2001) 70tys/km, bordo metalik, Iwł, bezwypadkowy, radio, B-stok, 7.700 zł. 0506-085-995.
900, B+gaz, (1998) czarny metalik, radio, elek.szyby, stan bdb, Nowe Piekuty, 5.000 zł. 0781-588-117.
900B+GAZ (1999) hak, blokada skrzyni biegów, radio, 5.500 zł, Ostrów Maz. 0600-347-913.
900B+GAZ (2000) 6.000 zł, do uzg, Suwałki. 0694-612-720.
900B+GAZ, (1998), 2.900 zł, ok.Sokółki, 0691-223-814.

❑ SKODA

FABIA (2002) 1.9SDI , klimatyzacja, ABS, c. zamek , bezwypadkowa, 19.500 zł, Ełk. 0606-256-085.
FABIA 1,4 (2000) Iwł, Boguty, 10.800 zł. (86)277-52-42.
FABIA 1,4MPI (2000) 149tys/km, garażowany, zadbany, el.szyby, opony zimowe, Brańsk, 15.800 zł. 0511-668-663 po 17.
FABIA 1.4B+gaz, (2002), bogata wersja, 13.500 zł, Suwałki, 0604-607-056.
FABIA 1.4MPi (2003), I właściciel, serwisowany, 104 tys. km, stan bdb, 15.500 zł, Suwałki. 0602-600-089.
FABIA 1.9SDi (2000), klimatyzacja, stan bdb, 14.300 zł, Suwałki. 0723-509-514.
FABIA kombi 1,9 TDI (2007) I wł. bogato wyposażona, 31.500 zł, ok.Ostrowi Maz. 0606-991-110.
FABIA sedan, 1.9SDI (2002) I-wł, salon, stan bdb, 16.900 zł, B-stok. 0514-555-888.
FABIA, 1,4B, (2000) 70tys/km, Iwł, salon, garażowany, bezwypadkowy, stan bdb, B-stok, 14.700 zł. 0503-071-104.
FABIA, 1,9TDI, (2003) pełne wyposażenie, Ostrów Maz. 28.500 zł. 0693-106-093.
FABIA, 1.4 16V (2003) 16.700 zł, lub zamiana na tańszy, ok.Ciechanowca. 0508-063-091.
FABIA, 1.4B+gaz (2000) I wł, stan bdb, 13.500 zł, k.Augustowa. 0505-549-113.
FABIA, 1.4B+gaz (2001) I-wł, bezwypadkowy, wersja komfort, stan bdb, 15.900 zł, B-stok. 0512-006-399.
FABIA, 1.4B+gaz, (2003.12), sedan, I-właściciel, bezwypadkowy, serwisowany, stan bdb., 17.700 zł, B-stok, 0506-085-995.
FABIA, 1.9TDi (2001) 102KM, ABS, ASR, 2xpp, koła zimowe, 16.900 zł, Suwałki. 0504-866-726.
FABIA, 1.9TDI (2001) bogate wyposażenie, 16.600 zł, B-stok. 0501-457-400.
FELICIA 1,3 (1999) szyberdach, el.szyby, grafitowy metalik, Ełk, 4.500 zł. 0798-215-463.
FELICIA 1,3 +gaz (1997) I wł., salonowy, bezwypadkowy, stan bdb, 5.400 zł, Białystok. 0667-188-617.
FELICIA 1,3B (2000) I właściciel, 122.000km., bogate wyposażenie, 6.800 zł., Białystok. 0503-533-174.
FELICIA 1,4G (1998) I wł, 5.300 zł, Białystok. 0501-266-112.
FELICIA 1,6B (1997) stan bdb., 5.000 zł., gm.Sokoły. 0504-909-304.
FELICIA 1.3 LXI+Gaz (2000) 129 tys/km, 7.200 zł, B-stok. 0667-853-667.
FELICIA 1.3B (2003) 50 tys/km, bezwypadkowa, garażowana, stan dbd, 8.700 zł, B-stok. 0503-071-104.
FELICIA 1.3MPi (1998), stan bdb, I właściciel, 5.900 zł, ok. Suwałki. 0603-639-952.
FELICIA 1.6B (1999), wiśnia metalik, 115.000km, blokada skrzyni, +koła zimowe, bezwypadkowa, 6.200 zł, ok.Węgorzewa. (87)427-35-85.
FELICIA kombi, 1.9D (2000) zielony, 130 tyś\km, bogate wyposażenie, hak, I-wł, salon, garażowany, 11.000 zł, Augustów. 0517-657-837.
FELICIA Pick-Up, 1.3B+gaz (1998) stan bdb, 6.300 zł, Kolno

KRAMIK

PREVIA, (1991) 7-osobowa, B+gaz, Sejny, 4.900 zł. 0508-330-924.
RAF 4, 2.4B+gaz, (2006), 50 tys km, 60.000 zł, B-stok, 0511-246-593.
RAV 4, (2002) 2,0B, Augustów, 40.500 zł. 0662-085-625.
RAV4 2,0TD (2002) srebrny metalik, książka serwisowa, 40.000 zł. 0604-797-876.
RAV4, 2,4B, (2005) 32tys/km, bogate wyposażenie, skóra, Suwałki, 52.000 zł. 0798-028-803.
SIENNA, 3.3B (2005) 8-osobowy, klimatyzacja, alufelgi, el.szyby, lusterka, DVD, wspomaganie, 49.900 zł, B-stok. 0791-869-851, (85)748-22-76.
SIENNA, LE (2004) 3,2B+gaz, 75tys/km, 8-osobowy, stan bdb, Łomża, 52.000 zł. 0514-870-766.
TOYOTA corolla 2,0 D4D (2001), klima, 5 drzwi, srebrna, 16.000 zł. 516-163-513.
YARIS (2006), 1.0B, 5-drzwiowy, klimatyzacja, abs, salonowy, bezwypadkowy, 25.900 zł, B-stok, 0662-253-752.
YARIS 1,0 (2000) serwisowany, Iwł, bezwypadkowy, alufelgi, opony zimowe, bagażnik dachowy, gm.Dąbrowa Białostocka, 13.500 zł. 0666-160-221.
YARIS 1,0 (2003) salon, komputer, 5 -drzwiowy, 4xairbag, komputer, abs, elektryka, 19.500 zł. 0504-760-016.
YARIS 1,0 b (2005/06) 70.000km, I wł. salon, metalik, 5-drzwiowy, 23.900 zł, Białystok. 0506-085-995.
YARIS 1,0B (2001) salonowy, stan bdb., bez wspomagania, 14.600 zł., Białystok. 0515-047-717.
YARIS 1,3B (2003) 5-drzwiowy, wspomaganie, abs, pp, salon, ok.Ciechanowca, 19.200 zł. 0600-108-487.
YARIS 1,4 D4D (2005) 5-drzwiowy, komputer, klimatyzacja, elektryka, 4xpoduszka, abs, wspomaganie, 25.000 zł., Hajnówka. 0604-113-982.
YARIS 1,4D4D (2003) 5-drzwiowa, czarny metalik, 83tys/km, gm.Sokółka, 23.900 zł. 0502-337-865.
YARIS 1.0 B (2007) klimatyzacja, elektryka, 3-drzwiowy, 9xpp, 29.900 zł, Białystok. 0502-253-293.

❑ TRABANT

(1990) dwusów, 3szt, do naprawy, 500 zł, Bielsk Podl. 0514-788-886.
(1991) silnik polo, 1,1B, Bielsk Podlaski, 1.200 zł. 0514-788-886.
1.1B (1991) kombi, 800 zł, ok. Ełku. 0607-257-314.
601 (1987) stan bdb, 700 zł, ok.Grajewa. (86)273-51-97.

❑ WARTBURG

353 (1986) 900 zł, Suwałki. 0696-125-277.

❑ UAZ

469B 2.5 B+G (1987) stan bdb, ubezpieczony, 6.500 zł. gm.Mońki. 0506-155-094.

❑ VOLKSWAGEN

B3 1,9TD (1995) 2.000 zł., gm.Szudziałowo. (85)722-13-65 wieczorem.
BORA 1.6 B+G sekwencja (1999) c.zamek, abs, stan bdb, 17.000 zł. 0692-786-872.
BORA 1.9TDi, (1999), 110KM,klimatyzacja, 15.500 zł, B-stok, 0603-704-798.
BORA 1.9TDi, (2001), kombi, 21.000 zł, B-stok, 0602-170-336.
BORA 1.9TDi, 115KM, (2001), klimatronik, temopmat, asr, c.zamek, alarm, czarny, 22.400 zł, gm.Jaświły, 0504-910-228.
BORA kombi 1,9 TDI (2000) 115 KM, 19.000 zł. gm.Tykocin. 0517-116-928.
BORA sedan 1.9TDi (2001), srebrny, 115KM, pełne wyposażenie, stan bdb, 21.500 zł, Ełk. 0506-702-282.
BORA, 1.9SDI (1999/2000) stan bdb, 16.700 zł, B-stok. 0792-472-650.
BORA, 1.9TDI (1999) 110KM, srebrny metalik, klimatronik, ABS, 4xpp, 18.900 zł, Ostrów Maz. 0608-416-048.
BORA, 1.9TDI (1999) klimatyzacja, 16.500 zł, Dobrzyniewo. 0603-704-798.
BORA, 1.9TDI (2000\01) 115KM, 6-biegowy, srebrny, pełna opcja, wersja Trend-Line, 21.500 zł, Suwałki. 0517-261-405.
CADDY 1,9 TDI (2001) 12.500 zł, Łomża. 0508-393-489.
CADDY, 1,4B, (1998) stan bdb, gm.Tykocin, 6.000 zł. (85)718-14-82.
CHEROKO, 1.6B+gaz (1989) stan bdb, 1.800 zł, ok.Bielska Podl. 0698-068-793.
GARBUS 1,3B (1966) 2.500 zł, gm.Mońki. 0600-692-015.
GOLF (1986), 1.8B, 1.000 zł lub na części, gm.Dąbrowa Białostocka, 0692-830-955.
GOLF (1999), 1.9TDi, 110KM, czarny metalik, bezwypadkowy, 5-drzwiowy, stan idealny, 20.500 zł, 0793-466-889.
GOLF 1,8 (1995) +gaz, st.bdb, Ełk, 6.800 zł. 0668-225-460.
GOLF 1.6D (1990) 2.000 zł, Bielsk Podlaski, 0605-260-633.
GOLF 1.8B (1993) czarny, 4.700 zł. 0516-011-034.
GOLF II (1986) złoty metalik, 2-drzwiowy, Zambrów, 700 zł. 0518-952-851.
GOLF II 1,3 +gaz (1989) stan db, alufelgi, 1.800 zł, ok.Łomży. (86)472-15-94.
GOLF II 1,3B (1991) 3-drzwiowy, 166.000km., stan bdb., 4.200 zł., gm.Kowale Oleckie. (87)523-81-21.
GOLF II 1,6 +gaz (XII 1991) po remoncie silnika i zawieszenia, szerokie zderzaki, ok.Łomży. 0507-688-497.
GOLF II 1,6 D (1986) 1.500 zł, Suwałki. 0507-163-161.
GOLF II 1,6B+G (1990) stan bdb., 5-drzwiowy, alarm, czarny metalik, alufelgi, 3.500 zł., ok.Augustowa. 0605-314-363.
GOLF II 1,6TD (1991) 5-drzwiowy, 2.500 zł., Augustów. 0781-513-351.
GOLF II 1,6TD (1992) 5-drzwiowy, biały, st.bdb, Giżycko, 3.800 zł. 0660-663-798.
GOLF II 1,8 (1988) gm.Przerośl, 2.000 zł. (87)569-13-67.
GOLF II 1,8 (1989) +gaz, czarny metalik, wspomaganie, gm.Płaska, 3.500 zł. 0721-306-834.
GOLF II 1.3 (1991), czarny metalik, 3-drzwiowy, 2.000 zł, Olecko. 0506-042-266.
GOLF II 1.3B (1991), granatowy, stan db, 1.900 zł, Ełk. 0505-868-218.
GOLF II 1.3B +gaz (1990), czarny, kpl. kół zimowych, radio CD, 2.800 zł, ok.Białegostoku. 0888-603-932.
GOLF II 1.3B+gaz, (1989), stan db., 1.600 zł, ok.Łomży, (86)472-15-94.
GOLF II, 1,1B, (1987) stan db, ok.B-stoku, 1.400 zł. 0663-417-201.
GOLF II, 1,3+gaz, (1999) czarny, alufelgi, Ostrów Maz. 2.500 zł. 0692-803-224.
GOLF II, 1,3B+gaz, (1990) biały, 3-drzwi, gm.Szumowo, 2.000 zł. 0791-249-862.
GOLF II, 1,6B+gaz, (1984) w całości lub na części, stan db, Wizna, 1.000 zł. 0793-794-446.
GOLF II, 1,6D, (1985) w całości lub na części, Janów, 200 zł. 0667-333-522.
GOLF II, 1,6D, (1987) alufelgi, hak, Suwałki, 2.900 zł. 0519-483-613.
GOLF II, 1.3B (1987) sprawny technicznie, 1.500 zł, Sokółka. 0507-275-225.
GOLF II, 1.3B, (1990), stan bdb., 2.000 zł, gm.Trzcianne, 0723-847-505.
GOLF II, 1.6TD (1997) składak, w całości lub na części, 1.400 zł, gm.Turośń Kośc. 0504-528-730.
GOLF II, 1.8 16V GTI (1989) 2.500 zł, ok.Suwałk. 0510-533-111.
GOLF II, 1.8+gaz, lub na części, 600 zł. 0693-146-835.
GOLF II, 1.8B+gaz (1987) stan db, 1.000 zł, Suwałki. 0517-017-265.
GOLF II, 1.8B+gaz (1990) 3-drzwiowy, szary metalik, wtrysk 1-punktowy, ABS, stan db, 2.100 zł, Suwałki. 0513-688-775.
GOLF III (1994) 1.9TDi, 3-drzwiowy, ABS, 2x airbag, c. zamek, 6.200 zł, Olecko. 0607-192-084.
GOLF III (1997), 1.9TD, 5-drzwiowy, klimatyzacja, ABS, czerwony, 8.800 zł, Grajewo. 0696-941-564.
GOLF III 1,4B (1994) 5-drzwiowy, 5.800 zł., ok.Kolna. 0698-321-196.
GOLF III 1,6 (1994) Ełk, 6.000 zł. 0609-926-653.
GOLF III 1,6 (1997) 128tys/km, Iwł, bogate wyposażenie, st.bdb, Augustów, 9.800 zł. (87)644-35-44 po 16.
GOLF III 1,8 (1994) automat, 127tys/km, st.bdb, gm.Sokoły, 7.000 zł. (86)476-21-06.
GOLF III 1,8 b +gaz (1992) 4.700 zł, Bielsk Podl. 0692-585-767.
GOLF III 1,8B+G (1992/96) do remontu, 2.500 zł., Suwałki. (87)565-58-08.
GOLF III 1,8B+G (1994) elektryka, stan bdb., 6.000 zł., Ostrów Mazowiecka. 0603-187-799.
GOLF III 1,9 TD (1995) klimatyzacja, wspomaganie, 5-drzwiowy, stan db, 8.500 zł, Ciechanowiec. 0505-632-217.
GOLF III 1,9 TDI kombi (1994) c.zamek, szyberdach, ABS, 2 poduszki, radio, 5.000 zł, gm.Dziadkowice. 0502-471-562.
GOLF III 1,9D (1992) gm.Kołaki Kościelne, 3.000 zł. 0603-700-141.
GOLF III 1,9D (1994) alufelgi, abs, szyberdach, 5-drzwiowy, 9.200 zł., gm.Jaświły. 0504-910-228.
GOLF III 1,9D (1997) kombi, biały, szyberdach, wspomaganie, c.zamek, alufelgi, st.bdb., Giżycko, 7.500 zł. 0509-088-104.
GOLF III 1,9TD (1992) 5-drzwiowy, st.bdb, bez karozji, gm.Czyżew, 6.000 zł. 0517-783-661.
GOLF III 1,9TD (1992) Białystok, 4.500 zł. 0697-949-488.
GOLF III 1,9TD (1994) gm.Augustów, 6.000 zł. 0511-781-177.
GOLF III 1,9TDI (1994) srebrny metalik, alufelgi, 6.700 zł., gm.Goniądz. 0510-537-882.
GOLF III 1,9TDi (1995) 3-drzwiowy, bogate wyposażenie, zielony metalik, hak, alufelgi, Wys.Maz, 7.800 zł. 0500-066-833.
GOLF III 1,9TDi (1995) Boguty, 7.500 zł. (86)277-52-42.
GOLF III 1,9TDi (1995) kombi, Raczki, Grajewo, 9.500 zł. 0503-944-810.
GOLF III 1.4 16V, (1998), zadbany, 5-drzwiowy, czarny metalik, alufelgi, stan bdb., 14.100 zł, Czyżew, 0515-341-653.
GOLF III 1.4 B (1997) 4-drzwiowy, alufelgi, stan bdb, 7.000 zł, ok.Dąbrowy B-stockiej. 0794-336-285.
GOLF III 1.4B (1993), 4.500 zł, Olecko. 0694-058-708.
GOLF III 1.4B (1994) 3.700 zł, Ciechanowiec. 0504-433-022.
GOLF III 1.6, stan bdb, 2.800 zł, Suwałki. 0696-228-368.
GOLF III 1.6B + Gaz (1993) stan bdb, 5.000 zł. 0504-196-094.
GOLF III 1.8 B (1994) 191 tys/km, stan db, 90 KM, 7.900 zł, Białystok. 0695-667-403.
GOLF III 1.8G (1992) hak, stan idealny, 5.500 zł, Augustów. 0886-614-559.
GOLF III 1.9 TD (1996) ciemna zieleń metalik, 5-drzwiowy, 7.900 zł, gm.Janów. 0600-452-340.
GOLF III 1.9TDi (1997), zielony metalik, klimatyzacja, ABS, el. szyby, 10.000 zł, Olecko. 0607-192-084.
GOLF III GTI (1994) zielony, elektryka, alufelgi, zadbany, 6.800 zł, Szepietowo. 0600-355-468.
GOLF III kombi 1.9D (1994), granat, c.zamek, el. szyby, szyberdach, wspomaganie, 5.900 zł, Kętrzyn. 0694-978-379.
GOLF III kombi, 1.9SDI (1999) 10.000 zł, Sokółka. 0501-856-108.
GOLF III kombi, 1.9TD (1994) stan bdb, 6.500 zł, Suwałki. 0602-188-166.
GOLF III, (1992) 1,4B+gaz, elek.szyby, lusterka, c.zamek, Augustów, 4.000 zł. 0606-238-559.
GOLF III, (1992) 1,8B, stan bdb, Dąbrowa Białostocka, 5.500 zł. 0505-869-827.
GOLF III, (1992) B+gaz, alufelgi 17", B-stok, 8.000 zł. 0662-162-376.
GOLF III, (1992), 1.4B, 5.800 zł, Kolno, 0660-107-771.
GOLF III, (1993), 1.4B+gaz, do poprawek lakierniczych, 2.400 zł, B-stok, 0794-374-638.
GOLF III, (1993), 1.9D, stan bdb., 6.200 zł, Ciechanowiec, 0608-703-632.
GOLF III, (1998), 110KM, kombi,pełna opcja, oprócz skóry, koplet kół, 10.500 zł, Ełk, 0504-345-780.
GOLF III, 1,9D, (1995) B-stok, 6.200 zł. 0794-248-738.
GOLF III, 1,9TD, (1994) 3-drzwi, czerwony, alufelgi, Wasilków, 5.600 zł. 0513-781-513.
GOLF III, 1,9TDi (1996) kombi, abs, klimatyzacja, elektryka, gm.Sokółka, 8.900 zł. 0505-025-075.
GOLF III, 1,9TDI, (1994) uszkodzony przód, gm.Zambrów, 1.200 zł. 0606-715-251.
GOLF III, 1,9TDI, (1996) kombi, zielony metalik, alufelgi, c.zamek, alarm, szyberdach, B-stok, 8.300 zł. 0794-248-738.
GOLF III, 1.6B+gaz (1996) c.zamek, 5-drzwiowy, hak, stan db, 3.200 zł, Suwałki. 0516-940-464.
GOLF III, 1.6B+gaz (1996) granat metalik, 7.700 zł, B-stok. 0662-141-519.
GOLF III, 1.8B (1994) 5-drzwiowy, c.zamek, el.szyby, szyberdach, stan bdb, 6.300 zł, k.Suwałk. 0511-490-602.
GOLF III, 1.8B (1994) 5-drzwiowy, el.szyby, szyberdach, stan bdb, 5.800 zł, Suwałki. 0514-691-581.
GOLF III, 1.8B (1996) 3-drzwi, wspomaganie, czerwony, el.szyberdach, c.zamek, 7.500 zł, do uzg. B-stok. 0727-215-029.
GOLF III, 1.8B+gaz, (1993), 4.000 zł, ok.Sidry, 0516-994-091.
GOLF III, 1.8B+gaz, gwarancja (1995) 3-drzwiowy, 2xpp, stan bdb, 6.400 zł, Suwałki. 0500-776-334.
GOLF III, 1.9D (1991) 5-drzwiowy, alufelgi, wspomaganie, c.zamek, stan bdb, 5.200 zł, Suwałki. (87)566-70-47.
GOLF III, 1.9D (1993) 5-drzwiowy, wspomaganie, stan bdb, 5.900 zł, Suwałki. 0514-691-581.
GOLF III, 1.9D (1993) 5-drzwiowy, wspomaganie, stan bdb, 6.200 zł, k.Suwałk. 0509-043-731.
GOLF III, 1.9D (1996) 7.500 zł, B-stok. 0511-730-326.
GOLF III, 1.9D, (1992), bez prawa rejestracji, 3.200 zł, Suwałki, 0885-631-687
GOLF III, 1.9TD (1993) w całości lub na części, 2.000 zł, gm.Pisz. 0606-467-525.
GOLF III, 1.9TD (1997) kombi, 4x el.szyby, srebrny, 10.000 zł, B-stok. 0503-039-164.
GOLF III, 1.9TDI (1997) kombi, 110KM, klimatyzacja, niebieski, 9.600 zł, lub zamienię, Brok. 0665-445-560.
GOLF III, 2,8 VR6, (1994) +gaz, pełna opcja, ok.Zambrowa, 8.000 zł. 0511-843-996.
GOLF III,1.8B+ gaz, (1994), c.zamek, wspomaganie, 2xairbag, hak, radio cd, kombi, 5.200 zł, Goniądz, 0600-337-026.
GOLF III: koła, 4szt., opony zimowe, stan bdb., 170/70/13, 330 zł.kpl., Sokółka. 0669-049-960.
GOLF IV (2000), 1.9TDi, 116KM, 6-biegowy, 5-drzwiowy, klimatronic, alufelgi, srebrny, 18.900 zł, Augustów. 0504-026-375.
GOLF IV 1,6 +gaz (2000/01) czarny, alufelgi, opony zimowe, 15.600 zł, Łapy. (85)715-66-83.
GOLF IV 1,6 b (1999) klimatyzacja, alufelgi, elektryka, 13.500 zł, Łapy. 0509-849-446.
GOLF IV 1,6B (1998) bezwypadkowy, salonowy, 5-drzwiowy, klimatyzacja, stan bdb., 14.900 zł., Białystok. 0667-188-617.
GOLF IV 1,9 (1998) 110KM, 185tys/km, pełna opcja, alufelgi, stan bdb, 18.500 zł. 0667-200-423.
GOLF IV 1,9 SDI (2000) airbag, ESP, podgrzewane fotele, kombi, 16.500 zł Białystok. 0511-778-870.
GOLF IV 1,9TDI (2000) klimatyzacja, el.szyby, c.z., poduszka, granatowy metalik, 16.500 zł., gm.Suraż. 0695-422-247.
GOLF IV 1,9TDi (2000) kombi, 115KM, 6-biegowy, st.bdb, Ciechanowiec, 18.300 zł. 0603-268-124.
GOLF IV 1,9TDI (2002/03) 101KM., hatchback, 5-drzwiowy, czarny, parktronic, 25.900 zł., Suwałki. 0501-788-764.
GOLF IV 1,9TDi, (1999), 6-biegowy, po wymianie filtrów, 5-drzwiowy, 19.300 zł. Zambrów, 0513-842-022.
GOLF IV 1.4 16V (1998) I wł, alufelgi, abs, wspomaganie, czerwony, 14.300 zł, B-stok. 0504-345-904.
GOLF IV 1.4B (1999) czarny, klimatyzacja, wspomaganie, abs, c.zamek, stan bdb, 14.400 zł, kętrzyn. 0600-625-011.
GOLF Iv 1.6B (1998) czarny metalik, e.szyby, lusterka, c.zamek, 2xairbag, alufelgi, abs, 14.800 zł, gm.Choroszcz. 0668-490-644.
GOLF IV 1.9TDi (1997/1998), 5-drzwiowy, zadbany, 17.600 zł, Olecko. 0504-565-157
GOLF IV 1.9TDi (1998), 110KM, 14.500 zł, Suwałki. 0507-445-270.
GOLF IV 1.9TDI (1999) klimatromik, komputer, elektryka, 169 tys/km, 18.300 zł, Sokółka. 0507-692-847.
GOLF IV 1.9TDI (2000) 90KM, klimatyzacja, 5-drzwiowy, czarny, 20.200 zł, B-stok. 0600-499-519.
GOLF IV 1.9TDI (2001/2002) 115 KM, 114 tys/km, 5-drzwiowy, bogate wyposażenie, stan bdb, 24.500 zł, B-stok. 0608-013-790.
GOLF IV 1.9TDi 110KM (1999), klimatronic, ABS, airbag, alufelgi, pełna elektryka, 19.900 zł, Ełk. 0602-137-015.
GOLF IV kombi 1,9 TDI (2000) 116 KM, 6-biegowy, 19.500 zł, Kolno. 0511-986-305.
GOLF IV kombi 1.9TDi (2001), alufelgi, klimatyzacja, 20.000 zł, lub zamiana na busa, Kalinowo. 0509-853-351.
GOLF IV kombi, 1.9TDI (2001) pełna opcja, srebrny metalik, 23.900 zł, B-stok. 0609-194-283.
GOLF IV, (1999), 1.9TDi, 4-drzwiowy, niebieski, 19.000 zł, Łomża, 0510-277-749.
GOLF IV, (2002) 1,4B, 5-drzwi, bezwypadkowy, serwisowany, Ciechanowiec, 17.800 zł. 0694-089-922.
GOLF IV, (2002) 1,9TDI, bezwypadkowy, książka serwisowa, pełne wyposażenie, Dąbrowa Białostocka, 23.000 zł. 0507-566-576.
GOLF IV, 1,4 16V, (2002) 5-drzwi, czarny metalik, 70tys/km, stan bdb, B-stok, 20.500 zł. 0516-297-140.
GOLF IV, 1,6B, (1999) srebrny metalik, salon, bezwypadkowy, Zambrów, 13.900 zł. 0793-203-293.
GOLF IV, 1,9SDI, (1998) 3-drzwi, ok.Łomży, 14.000 zł. 0507-642-306.
GOLF IV, 1,9TDI, (2001) 3-drzwi, czarny, bezwypadkowy, tempomat, 20.500 zł. (86)277-12-37.
GOLF IV, 1,9TDI, 110KM, (1999) srebrny, 170tys/km, klimatronik, abs, alufelgi, Suwałki, 18.200 zł. 0518-674-253.
GOLF IV, 1.4B, (2001), klimatyzacja, abs, wspomaganie, 17.800 zł, Suwałki, 0506-410-331.
GOLF IV, 1.9TDI (1998) 4xairbag, klimatyzacja, po wymianie rozrządu, oleju, 15.400 zł, Sokółka. 0791-427-638.
GOLF IV, 1.9TDI (2000) 110KM, klimatyzacja, ABS, elektryka, alufelgi, książka serwisowa, 21.500 zł, Suwałki. 0519-369-033, 0606-405-658.
GOLF IV, 1.9TDI (2000) 90KM, abs, esp, klimatyzacja, alufelgi, opony zimowe, 19.500 zł. 0794-666-682.
GOLF IV, 1.9TDI (2002) 130KM, niebieski metalik, 170 tys.km, pełne wyposażenie, 23.500 zł, Suwałki. 0508-844-806.
GOLF IV, 1.9TDi, (2000), 3-drzwiowy, bezwypadkowy, stan bdb., 18.000 zł, Siemiatycze, 0609-453-581.
GOLF IV, 2002, 1.9TDi, 101 KM, kombi, czarny, bogate wyposażenie, Suwałki, 24.500 zł. 0503-111-309.
GOLF IV, kombi, (1999/00) 1,9TDI, 115KM, bogate wyposażenie, Suwałki, 19.900 zł. 0509-746-233.
GOLF IV, kombi, 1.9TDI (2001) 90KM, 160 tys.km, nawigacja, klimatyzacja, komputer, 19.900 zł, k.Augustowa. 0787-313-555.
GOLF kombi 1.9TDi (2000), klimatyzacja, 115KM, ABS, alufelgi, c. zamek, 20.900 zł, Ełk. 0698-506-639.
GOLF V 1,9TDI (2004) 5-drzwiowy, srebrny, bogate wyposażenie, 33.200 zł., Suwałki. 0504-781-122.
GOLF V plus, 1,9TDI, (2005) bogate wyposażenie, ok.Białegostoku, 36.200 zł. 0698-718-207.
GOLF V, 1.9TDI (2004) 105KM, srebrny metalik, klimatyzacja, 90 tyś\km, 30.500 zł, Czyżew. 0602-787-130.
JEETA 1.6B+gaz, (1996), szyberdach, c.zamek, wspomaganie, 3.500 zł, Ost.Maz., 0510-256-092.
JEETA II, (1991), 1.6TD, 1.500 zł, Zambrów, 0513-555-982.
JETTA 1,6 (1991) +gaz, 3-drzwiowy, szary metalik, 2.500 zł. (0-85)719-47-15 po 17.
JETTA 1,6D (1990) st.db, gm.Przerośl, 2.000 zł. 0798-060-359.
JETTA 1.6TD (1992) wspomaganie, c.zamek, szyberdach, 2.900 zł, B-stok.0698-583-191.
JETTA 2,5 (2005) biały, 80tys/km, Kolno, 33.000 zł. 0880-458-630.
LT (1994), skrzyniowy, 2.4TD, 14.000 zł do uzg., Olecko. 0600-579-096.
LT 28 2.5D (1987), sprawny, max wysoki, 4.500 zł, ok. Rucianego-Nidy. 0608-099-485.
LT 28 2.5D (1988), sprawny, 5.500 zł, ok. Rucianego-Nidy. 0608-099-485.
LT 28 max (1993), wspomaganie, alarm, hak, 8.300 zł, Węgorzewo. 0502-345-467.
LT 35, 2.4TD (1987) 6-osobowy, długa skrzynia 3.8m, 5.500 zł, Augustów. 0781-513-351.
LT 35, 2.5TDI (1999) 17.800 zł, Grajewo. 0697-640-110.
LT35 2,8TDi (2005) 156KM, 109tys/km, 47.000 zł, Augustów. 0662-519-551.
LT35, 6-osobowy, długa skrzynia, 2.4TD, stan db., 6.000 zł, Augustów, 0724-340-604.
LT45, 2.4TD (1995) czerwony, relingi, hak, stan db, Kalinowo, 9.000 zł. 0603-800-383.
LUPO (2001), 1.7SDi, zielony metalik, stan idealny, 13.800 zł, Olecko. 0500-299-464.
LUPO 1,0B (2000) 12.900 zł., Sokoły. 0609-175-320.
LUPO 1.0 (1999), klimatyzacja, ABS, c. zamek, wspomaganie, airbag, el. szyby, 10.900 zł, Ełk. 0602-137-015.
LUPO, 1,4B, (1998) zadbany, niebieski, bogata wersja, felgi, +opony zimowe, B-stok, 13.000 zł. 0508-632-006.
MULTIVAN (1993) 2,4D, 7-osobowy, B-stok, 11.900 zł. 0790-507-291.
NEW Beetle 1.9TDi (1999), c.zamek, wspomaganie, ABS, 2x airbag, podrzewane fotele, 20.900 zł, Ełk. (87)610-05-85.
PASSAT (1995),1.9TD, klimatyzacja, szyberdach, 7.000 zł, Czarna Białostocka, 050-759-927.
PASSAT (1995/96), 1.9TDi, klimatronik kombi, 8.700 zł, B-stok, 0695-727-695.
PASSAT (1997), 1.9TD, pełna opcja, 16.900 zł, Suwałki, 0600-936-066.
PASSAT (2002), 1.9TDi, sedan, biały, 28.000 zł, Łomża, 0510-277-749.
PASSAT 1,6 D (1984) 800 zł, Suwałki. 0515-382-822.
PASSAT 1,6B (1998) sedan, 101KM., bordo, klimatronic, elektryka, xenony, 15.000 zł., Białystok. 0609-662-152.
PASSAT 1,8 Turbo B (1997) 150KM, niebieski metalik, klimatronik, 4xairbag, alufelgi, Ostrów Maz, 14.900 zł. 0608-416-048.
PASSAT 1,9 TD kombi (1995) 2 poduszki, ABS, c.zamek, el.szyby, 7.500 zł, Boćki. 0668-173-230.
PASSAT 1,9 TD kombi przejściówka (1994/95) hak, 7.500 zł lub zamiana, Łomża. 0794-768-486.
PASSAT 1,9 TDI (1996) czerwony, kombi, 6.500 zł, Białystok. 0505-326-868.
PASSAT 1,9 TDI (1997) 90 KM, skóra, pełna elektryka, alufelgi, szyberdach, 11.800 zł, Suwałki. 0508-768-395.
PASSAT 1,9 TDI (1999) 115 KM, kombi, uszkodzony, 6.800 zł, Goniądz. 0660-740-869.
PASSAT 1,9 TDI (2001) sedan, zielony akryl, klimatyzaca, 28.300 zł, Augustów. 0500-718-534.
PASSAT 1,9 TDI 110 KM (1998) poduszki, klimatronic, pełna elektryka, 17.500 zł, gm.Gródek. 0602-495-088.
PASSAT 1,9 TDI 116 KM (2000) klimatyzacja, ABS, elektryka, alufelgi, poduszki, 22.900 zł, Białystok. 0667-640-069.
PASSAT 1,9 TDI sedan (2004) srebrny metalik, pełne wyposażenie oprócz skóry, 30.500 zł, Białystok. 0602-124-942.
PASSAT 1,9D (1991) kombi, 2.700 zł., ok.Sztabina. 0660-916-823.
PASSAT 1,9D (1993) kombi, czerwony, stan bdb., 6.500 zł., Białystok. 0692-853-288.
PASSAT 1,9TD (1996) kombi, szary metalik, klimatyzacja, el.szyby, hak, st.bdb, Nowy Dwór, 11.000 zł. 0603-253-349.
PASSAT 1,9TDI (1994) kombi, podgrzewane fotele, szyberdach, biały, Białystok, 7.700 zł. 0507-358-535.
PASSAT 1,9TDI (1995) 8.700 zł., Białystok. 0781-787-786.
PASSAT 1,9TDI (1995) kombi, zielony metalik, klimatyzacja, GL, stan bdb., 10.300 zł., gm.Klukowo. 0509-538-155.
PASSAT 1,9TDi (1996) kombi, klimatyzacja, elektryka, st.bdb, Białystok, 9.000 zł. 0798-730-507.
PASSAT 1,9TDi (1998) pełna opcja, Łapy, 17.000 zł. 0502-460-140.
PASSAT 1,9TDi (2002) automat, kombi, bogate wyposażenie, st.bdb, Białystok, 26.500 zł. 0509-163-431.
PASSAT 1.6 (1980), Giżycko, 1.600 zł lub zamiana na rolniczą maszynę. 0605-619-249.
PASSAT 1.6B+gaz, (1995), 2.700 zł, ok.Hajnówki, (85)685-20-99.
PASSAT 1.8B (1995) kombi, abs, 2xairbag, klimatyzacja, szyberdach, 6.500 zł, B-tsok. 0661-130-775.
PASSAT 1.8B+gaz, (1998), 2-kolorowa tapicerka, lekki tuning, 14.000 zł, B-stok, 0512-261-883.
PASSAT 1.9 TDi (1994) lekko uszkodzony, 4.000 zł. 0603-122-001..
PASSAT 1.9 TDI B4 Kombi (1993) czerwony, 6.000 zł, Suwałki. 0793-155-885.
PASSAT 1.9D (2000) kombi, I wł, 130 KM, 6-biegowy, klimatyzacja, 16.500 zł, B-stok. 0601-320-276, (85)6621276.
PASSAT 1.9TDi, (1997), błękitny metalik, klimatronik, sedan, 17.300 zł, ok.Suwałk, 0508-752-728.
PASSAT 1.9TDi, I rej. 05.2003, klimatronic, el. szyby, lusterka, c. zamek, 31.000 zł, Ełk. 0607-262-086.
PASSAT 2,0 (2002) +gaz, sedan, Hajnówka, 20.900 zł. 0518-696-262.
PASSAT 2,0 D (2006) sedan, wersja komfort light, 49.000 zł, Białystok. 0505-738-341.
PASSAT 2,5TDI (2001) kombi, 150KM, pełna opcja bez skóry, 4x4, 6-biegowy, ksenony, Białystok, 27.900 zł. 0887-347-475.
PASSAT 2.0TDI (2006), pełne wyposazenie, serwisowany, bezwypadkowy, stan idealny, 53.000 zł, Ełk. 0665-032-124.
PASSAT B3 1,8B+gaz, kombi uszkodzony przód, 800 zł. 0503-794-327.
PASSAT B3 1.8 B+gaz kombi (1993) 1.800 zł, lub na części, gm.Choroszcz. (85)717-11-50.
PASSAT B3 1.8B +gaz (1991/1994), szary metalik, 2.500 zł, Ełk. 0606-731-803.
PASSAT B3, 1.8B+G (1989) sedan, zadbany, 5.300 zł, ok.Raczek. (87)568-57-72.
PASSAT B4 kombi 1.9TDi (12.1993), biały, stan idealny, 6.500 zł, lub zamiana, Ruciane-Nida. 0505-938-475.
PASSAT B4 kombi 1.9TDi (1994), 110KM, klimatronic, alufelgi, elektryka, ważne OC, przegląd, 5.500 zł, Grajewo. 0514-433-088.
PASSAT B5 1,8 (1999) +gaz sekwencyjny, kombi, el.szyby, wspomaganie, czerwony metalik, Białystok, 15.500 zł. 0507-358-535.
PASSAT B5 1,9TDI (1997) kombi, 110KM, Białystok, 12.900 zł. 0728-891-737.
PASSAT B5 1.9 TD (1992) klimatyzacja, elektryka, skórzana tapicerka, alufelgi, 22.000 zł, Bielsk Podl. 0501-081-545.
PASSAT B5 kombi 2,5TDI (1999) pełna opcja, 18.000 zł., gm.Bargłów Kościelny. 0691-497-781.
PASSAT B5 kombi, 1.9TDI (1998\99) 110KM, bogate wyposażenie, alufelgi, 16.500 zł, ok.Suchowoli. 0601-733-247.
PASSAT B5, (1999), 1.9Tdi, kombi, klimatyzacja, el.szyby, 17.500 zł, Suwałki, 0788-416-185.
PASSAT B5, kombi, 1.9TDI (1998) 110KM, srebrny, 18.000 zł, Augustów. 0798-762-190.
PASSAT kombi (2001) 1.9TDi, klimatyzacja, elektryka, 23.900 zł, Ełk. 0602-425-137.
PASSAT kombi 1,9TDI (1994) abs. c.z., alarm, I właściciel, 7.300 zł., ok.Suwałk. 0509-706-386.
PASSAT kombi 1.6B (1995), 101KM, niebieski metalik, klimatyzacja, lekko uszkodzony przód, 4.500 zł, Gołdap. 0507-610-422.
PASSAT kombi 1.9TDi (1998), zielony metalik, 110KM, klimatronic, elektryka, zadbany, 16.600 zł, Augustów. 0504-026-376.
PASSAT kombi 2.0B (1992), klimatyzacja, ABS, airbag, biały, 260 tys. km, 3.500 zł, Gołdap. 0507-610-422.
PASSAT kombi 2.0B (1995), biały, pęknięta przednia szyba, 168 tys. km, 4.500 zł, Gołdap. 0507-610-422.
PASSAT kombi, 1.9TDI (1994) klimatronik, el.szyby, lusterka, hak, 10.300 zł, B-stok. 0512-815-919.
PASSAT kombi, 1.9TDI (1996) klimatyzacja, 9.500 zł, B-stok. 0501-650-757.
PASSAT kombi, 1.9TDI (1999) 18.900 zł, Grajewo. 0515-299-437.
PASSAT limuzyna 1.9TDi (2002), 130KM, szary metalik, 37.000 zł, Gołdap. 0509-736-396.
PASSAT Pacific 1.9 TDI (1996) kombi, 110KM, elektryka, klimatyzacja, 14.800 zł, 0664-762-277.
PASSAT sedan 1.8B +gaz (1994), czarny metalik, 2x airbag, c.zamek, el.szyby, 5.300 zł, Ełk. 0500-728-492.
PASSAT sedan 1.8B +gaz (1994), czarny metalik, el.szyby, 2x airbag, 5.400 zł, Ełk. 0509-739-210.
PASSAT sedan 1.9TD (1995), zarejestrowany, wspomaganie, c. zamek, hak, immobiliser, 8.500 zł, Kętrzyn. 0608-325-266.
PASSAT, (1996) 2,8B, VR6, B-stok, 10.500 zł. (85)741-31-45, 0668-216-887.
PASSAT, (1998) 1,9TDI, bordo, kombi, książka serw

Piękne BESTIE podlaskich szos
Pokaż swoje auto i pochwal się jego osiągami!
wyślij zdjęcia i krótki opis na adres: auto.tuning@prasapodlaska.pl
patronat medialny
AUTO TUNING
szczegóły na: www.wspolczesna.pl

MASAŻER do stóp, nowy, 70 zł, B-stok. (85)653-38-84.
MATERAC, przeciw odleżynowy, nowy, pompka, 120 zł, B-stok, (85)654-22-41.
POŃCZOCHY uciskowe na żylaki, medyczne, nowe, Białystok, 60 zł. (85)742-30-26.
RAJSTOPY medyczne, uciskowe na żylaki, nowe, 90 zł, B-stok. (85)742-30-26.
SIEDZISKO obrotowe na wanne do kąpieli, 300 zł, Suwałki, (87)565-02-11.

POZOSTAŁE OGŁOSZENIA JUŻ JUTRO!

NIERUCHOMOŚCI

MIESZKANIA

❑ SPRZEDAM

M3, BIAŁYSTOK. PILNIE, 0516-090-974.
SOKÓŁKA, nowe, ul. Broniewskiego, od 33 m2 do 120 m2. Przedświąteczna promocja! Kup mieszkanie w 2009! (85)652-70-51, 0501-633-755.
021143A

DOMY

❑ SPRZEDAM

DOM W ŁOMŻY W ZABUDOWIE SZEREGOWEJ, 120 M2, 0505-652-231.
STAROSIELCE, bliźniak (2009), 395.000 zł, 0722-116-272

DZIAŁKI

❑ SPRZEDAM

ATRAKCYJNA działka budowlana, Kupiski Stare k/Łomży, 13 arów, 100 zł/m2, wszystkie media, 0788-891-240.
021445A

FIRMA BUDOWLANA POSIADA DZIAŁKI I POZWOLENIE NA BUDOWĘ DOMÓW CAŁOROCZNYCH W MIEJSCOWOŚCI WALNE, POWIAT AUGUSTOWSKI. 0793-551-018.

BIURA NIERUCHOMOŚCI

❑ POLANOWSCY (085) 746-67-80

DZIAŁKA inwestycyjna w rej. ul. Sienkiewicza (699m2). Posiada war.zabudowy i gotowy projekt budynku handlowo-usługowego. Godna polecenia deweloperom, inwestorom - znajduje się w strategicznym miejscu miasta. Polanowscy 508-030-232
HAJNÓWKA, budynek położony przy ul. Batorego (150/633), w strategicznym miejscu, idealny na działalność - 565.000,- Polanowscy 508.030.216
ŁAPY, ul. Długa 12. Dom położony przy cichej ulicy, idealny do zamieszkania – 450.000.Polanowscy-Wyłączny agent 508-030-217
ŁOMŻA, Bliźniak, położony na malowniczym osiedlu Rembelin w pobliżu centrum miasta. Dom wraz z lokalem użytkowym (120/350) – 499.000zł Polanowscy 519.06.04.93
SUWAŁKI, pom.biurowe, hale i magazyny – 3.500.000zł. Jest to nieruchomość położona na terenie Suwalskiej Specjalnej Strefy Ekonomicznej co oznacza zwolnienia podatkowe dla firmy prowadzącej tam działalność. Polanowscy (085)743-22-43

❑ GRABOWSCY(085)744-80-02

1-POKOJOWE: TOWAROWA: (24), parter, do zamieszkania, 126.000; WESOŁA: (28), VIIIp, dobra lokalizacja do wynajmu, 120.000; BOJARY: (38), 2009r. 197.000
2-POK.: Gajowa, 36m2, parter, po rem.,165.000; Dubois, 36m2, IVp, 150.000; Wierzbowa, 42m2, cegła, 165.000.
2-POKOJOWE: SZARYCH SZEREGÓW: (55), parter, po remoncie, 230.000; POZIOMA: (48), I piętro, stan deweloperski, 245.000; SWOBODNA: (51), 2-pok, VIp, 170.000;
3-POKOJOWE: SCALENIOWA: (60), VIp, stan dobry, 192.000; FIEDOROWICZA: (59), IIIpiętro, do zamieszkania, 249.000; KOŁŁATAJA: (54), IIIp, cegła, 270.000;
3-POKOJOWE: WASZYNGTONA: (48), Xp, 163.000; ZAGÓRNA: 4-pokojowe, (72), IVp, dobry rozkład, 190.000; NOWY ŚWIAT: (72), IVp, ciekawa aranżacja wnętrza, 287.000;
DOMY: GM. JUCHNOWIEC: 100/1800, po generalnym remoncie, 329.000; KSIĘŻYNO: 220/626, surowy zamknięty, 1992r, 265.000; KURIANY: 140/544, wolno stojący, surowy zamknięty, 300.000;
DOMY: OLISZKI: 182/1469, 2005r, do zamieszkania, atrakcyjny, 598.000; WASILKÓW: 110/655, 1996r, stan dobry, 450.000; POMIGACZE: 180/5950, 2008r, typ dworek, komfortowy, 1.200.000
DZIAŁKI: BAGNÓWKA: (449), war. zabudowy, 80.000; OLMONTY: (1004), przy lesie, war. zabudowy, 119.000; KOŹLIKI: 1,56ha, olszyna + łąki, 23.000; KSIĘŻYNO: (1472), urokliwa lokalizacja, 130zł/m2
DZIAŁKI: OGRODNICZKI: (1015), war. zabudowy, 95zł/m2; HENRYKOWO: (1242), z war. zabudowy, 155.000; KOŹLIKI: 7,2ha, z lasem, 149.000; gm. Juchnowiec 1 ha, staw zarybiony, las, ew. war. zab. 23 zł/m2
HALE, magazyny, biura – do wynajmu: na obrzeżach miasta Białystok, biurowe ok. 1100m2, hale magazyn.-produkc. ok. 2800m2 , czynsz najmu 9,5zł/m2
MIESZKANIA wynajm: RYNEK KOŚCIUSZKI: (50), 2-pok , 1100 zł; KALINOWSKIEGO: (48), 2-pok., 1300zł + liczniki; LIPOWA: (60), 2-pok, IIp, 1100zł + opłaty; KRUCZA: (41), I piętro, 1100zł+ opłaty licznikowe;

❑ AKROPOL (085)746-06-22

1-POK.: Towarowa, 24m2, po remoncie, 126.000; Broniewskiego, 25m2, IVp, cegła, 119.000; Wesoła, 28m2, VIIIp, cegła, 120.000.
2-POK.: Kalinowa, 39m2, IVp, 165.000; Wyszyńskiego, 39m2, VIIp, 159.000; Grottgera, 46m2, Ip, 205.000.
3-POK.: I Armii W. P., 53m2, IIp, cegła (2000r.), 235.000; Orzeszkowej, 65m2, IIIp, cegła(98r.), 315.000; Ślusarska, 63m2, IIIp, cegła (95r.), 295.000.
3-POK.: Scaleniowa, 60m2, IVp, 169.500; Waszyngtona, 48m2, Xp, 163.000; Radzymińska, 60m2, VIIIp, 184.000.
4-POK.: Towarowa, 59m2, IIIp, 225.000; Radzymińska, 73m2, Ip, 195.000; Łagodna, 72m2, IIp, 255.000
BACIECZKI, 1bliźniaka, 2008r., komf., 128m2, działka 245m2, 671.000; Wyżyny, szeregówka, sur. zamknięty, 240 m2, działka 370m2, 390.000.
KLEPACZE, nowoczesny dom wolno stojący, 170 m2, działka 842 m2, (05r.), 610.000; Skrybicze, dom wolno stojący, komfortowy (07r.), 269m2, działka 1744m2, 653.000
NIEWODNICA Korycka, dom wolno stojący, 172 m2, działka 1000 m2, (stan surowy otwarty), duża foremna działka, otoczenie nowych domów, malownicza okolica blisko lasu, 350.000.
NOWE Miasto, wolno stojący, komfortowy, 115 m2, działka 436 m2, 538.000; Księżyno, dom wolno stojący, 220 m2, działka 626 m2, sur. zamk., 265.000.

MIESZKANIA

❑ KUPIĘ

40 mkw, do remontu, 0505-879-232.
BIAŁYSTOK, 2 pokoje z kuchnią na parterze. 0609-403-829.
BIAŁYSTOK, 3-pokjowe, os.Przydworcowe lub sąsiednie, blok IV p., 0666-528-681.
BIAŁYSTOK, Bojary, 60-70mkw, Ip, w kamienicy, osiedle zamknięte, bezpośrednio, cegła. 0668-161-774, (85)744-24-45.
BIAŁYSTOK, do 80 tys., tel. 0-604-906-514.
BIAŁYSTOK, około 40mkw, może być do remontu, stara cegła, płyta. 0503-391-530.
SUWAŁKI, 2-pokojowe, w centrum, 0605-394-972.
SUWAŁKI, do 40 mkw, na osiedlu Północ I, 0510-258-018.
W centrum Suwałk, 2-pokojowe. 0602-652-532.

❑ SPRZEDAM

1POKOJOWE: MALMEDA 26m2, IIp, 135.000zł, DUBOIS 29m2, IIIp, cegła 139.000zł, BOBOLI 31m2, parter cegła komfortowe 149.000zł, 085 747 10 10 , Więcej na: www.adom.com.pl
2POKOJOWE: CHROBREGO 32m2, słoneczne 129.000zł, GRUNTOWA 28m2, Ip, cegła 130.000zł, POPIEŁUSZKI 33m2, IIIp, słoneczne , po remoncie 149.000zł, 085 747 10 10, Więcej mieszkań na stronie: www.adom.com.pl
2POKOJOWE: BOBOLI 44m2 , parter, cegła, 205.000zł, PALMOWA 41m2, parter, cegła, 223.000zł, SKRAJNA 45m2, IIp, cegła, ładne 237.000zł, Więcej mieszkań na stronie: www.adom.com.pl
2POKOJOWE:RUMIANKOWA 51m2, parter z ogródkiem 199.000zł, BACIECKI 54m2 IIIp, cegła 229.000zł, SKŁODOWSKIEJ 56m2, IIp, cegła, przestronne w centrum 247.000zł, 085 747 10 10, Więcej mieszkań na stronie : www.adom.com.pl
3 pokojowe: IGNATKI ,JODŁOWA 67m2, nowa cegła komfortowe 349.000zł, PIŁECKIEGO 65m2, IIp, komfortowe 359.000zł, ZACHODNIA 58m2, IIp, cegła komfortowe 369.000zł 085 747 10 10, Więcej mieszkań na stronie: www.adom.com.pl
3POKOJOWE: ZAGÓRNA 60m2, IIIp, do zamieszkania 195.000, LEGIONOWA 69m2, IIIp, 206.000zł, WITOSA 61m2, Ip, zadbane 235.000zł, Ignatki, JODŁOWA 54m2, cegła 240.000zł, 085 747 10 10, Więcej na: www.adom.com.pl
4POKOJOWE: ANTONIUKOWSKA 62m2, do odświeżenia 185.000zł, DOBRA 73m2, nowe łazienki i kuchnia 239.000zł, WIEJSKA 80m2, cegła, parter 365.000zł, 085 747 10 10 Więcej na: www.adom.com.pl
AUGUSTÓW, ul. 29-go Listopada, 26,3 mkw, II p., 105.000 zł, (87)644-59-32 po 16.
AUGUSTÓW, ul.Śródmieście, 53mkw, 3-pokojowe, Ip, 240.000 zł. 0608-716-205.
BEZPOŚREDNIO! Sprzedam mieszkanie w Białymstoku przy Poleskiej, ok. 49 mkw., p. II (1991 r., płyta). Trzy pokoje, kuchnia, oddzielnie łazienka i wc, duży balkon. Zadbane. Cena: 230.000 zł (w tym zabudowa kuchni, szafy, pawlacze). Tel. 085-652-05-74.
BIAŁYSTOK ul.Sienkiewicza, 101 mkw (1992) 5-pokojowe, dwupoziomowe, płyta, IVp, 36.500 zł. 0698-003-669.
BIAŁYSTOK, Leśna Dolina, 3-pokojowe, 68,4mkw, IIp, cegła, do zamieszkania, duży balkon, 296.000 zł. 0606-461-077.
BIAŁYSTOK, Nowe Miasto, 3-pokojowe, 60mkw, IIIp, do wprowadzenia, 330.000 zł. 0502-454-300.
BIAŁYSTOK, nowe Miasto, ul.Zachodnia, 65 mkw, II p, 3-pokojowe, 2 łazienki, 320.000 zł. 0608-304-336.
BIAŁYSTOK, os. Sienkiewicza, 49 mkw, 2-pokojowe, VIIp, 170.000 zł. (86)476-04-82.
BIAŁYSTOK, os.Antoniuk, 35mkw., parter, 160.000 zł., bez pośredników. 0796-999-009.
BIAŁYSTOK, os.Białostoczek, 3-pokojowe, IIIp., 73 mkw, cegła, do wprowadzenia, bezpośrednio, 320.000 zł, 0515-192-773.
BIAŁYSTOK, os.Białostoczek, 70mkw, 4-pokojoww, IIIp, cegła, skosy, 395.000 zł/zamiana na dom, dopłata, B-stok. 0509-450-085.
BIAŁYSTOK, os.Dziesięciny, 2-pokojowe, 33 mkw, II p., balkon, nowe okna, 145.000 zł, bezpośrednio, B-stok, 0796-637-511.
BIAŁYSTOK, os.Leśna Dolina, 2-pokojowe, 51 mkw, wysoki parter, bezpośrednio, 225.000 zł. 0507-690-095.
BIAŁYSTOK, os.Leśna Dolina, 40 mkw., 191.000 zł, lub zamiana na 2-pokojowe do remontu. 0785-642-439.
BIAŁYSTOK, os.Nowe Miasto, 57mkw, 3-pokojowe, parter, płyta ocieplona, z udziałem działki, 228.000 zł. 0728-860-389.
BIAŁYSTOK, os.Nowe Miasto, 66mkw, 3-pokojowe, IIp, cegła, 325.000 zł/lub zamienię na dom, szeregówkę, dopłacę. 0604-558-734.
BIAŁYSTOK, os.Wysoki Stoczek, 3-pokojowe, 60 mkw, bezpośrednio, 178.000 zł. 0512-455-877.
BIAŁYSTOK, Swobodna, 44mkw, IIIp, cegła, okna PCV, glazura, terakota, zabudowy, bez pośredników, 225.000 zł. 0501-801-933.
BIAŁYSTOK, ul. Gruntowa, 27 mkw., 2-pokojowe, 135.000 zł. 0514-563-909.
BIAŁYSTOK, ul.Antoniukowska, 2-pokojowe, 42,56 mkw, IVp, po remoncie, z dużym balkonem, 166.000 zł, 0608-844-719.
BIAŁYSTOK, ul.Antoniukowska, VIIp, 4-pokojowe, kuchnia, łazienka oddzielnie, 180.000 zł. 0514-288-442.
BIAŁYSTOK, ul.Broniewskiego, 42mkw, 2-pokojowe, Ip, 175.000 zł. (85)651-80-87.
BIAŁYSTOK, ul.Dobra, 2-pokojowe, 48mkw, Ip, 185.000 zł. 0662-712-239.
BIAŁYSTOK, ul.Dziesięciny, 60mkw, 3-pokojowe, IVp, nowe okna, pomieszczenia niezależne, bezpośrednio, 200.000 zł. 0508-576-147.
BIAŁYSTOK, ul.Konopnickiej, 2-pokojowe, 54 mkw, 215.000 zł, 0791-869-851, (85)748-22-76.
BIAŁYSTOK, ul.Leszczynowa, 60mkw, 3-pokojowe, 200.000 zł. 0506-274-548.
BIAŁYSTOK, ul.M.Konopnickiej, 45mkw., do zamieszkania, wyposażone, 245.000 zł. do neg. 0692-796-564.
BIAŁYSTOK, ul.Marii Konopnickiej, 48mkw, Ip, 2-pokojowe, garaż, 250.000 zł. (85)743-28-19, po 16.
BIAŁYSTOK, ul.Nowogródzka, 37mkw, 2-pokojowe, IIp, cegła, nowe okna, podwójne drzwi, parkiet, 179.000 zł. 0794-356-997.
BIAŁYSTOK, ul.Ordonówny, 2-pokojowe, Ip, 43mkw, 230.000 zł. 0696-471-348.
BIAŁYSTOK, ul.Podleśna, 2-pokojowe, 38mkw, IIIp, po remoncie, 175.000 zł. 0721-776-355.
BIAŁYSTOK, ul.Produkcyjna, dwa pokoje, 300 zł/pokój+ liczniki. (85)653-47-20.
BIAŁYSTOK, ul.Proletariacka, 40mkw, 2-pokojowe, wysoki parter, 155.000 zł. 0517-026-496.
BIAŁYSTOK, ul.Pułaskiego, 85,12mkw, 4-pokojowe, VIp, 2-balkonowe, do remontu, 245.000 zł, bezpośrednio. 0503-650-859.
BIAŁYSTOK, ul.Rzemieślnicza, 60 mkw, 3-pokojowe, Ip, 238.000 zł. 0666-871-887.
BIAŁYSTOK, ul.Sienkiewicza, 101 mkw, 2-poziomowe, IV-V-piętro, 320.000 zł, do uzg. 0604-944-366.
BIAŁYSTOK, ul.Trawiasta, 2-pokojowe, 40mkw, Ip, nowy blok, do wprowadzenia, balkon, 190.000 zł. 0506-503-031.
BIAŁYSTOK, ul.Tuwima, 4-pokojowe, 64mkw, IIp, cegła, do zaieszkania, 245.000 zł. 0502-150-831, (85)651-00-76.
BIAŁYSTOK, ul.Waszyngtona, 60,5mkw, IIIp, 4-pokojowe, od zaraz, 310.000 zł. 0880-823-005.
BIAŁYSTOK, ul.Wrocławska, 67mkw, komfortowe dwupoziomowe, wspólnota, cicha okolica, 370.000 zł. 0660-703-334.
BIAŁYSTOK, Wysoki Stoczek, 85 mkw, 4-pokojowe, parter, płyta ocieplona, 275.000 zł, 0888-642-227.
BIELSK Podlaski, 39 mkw., 1-pokojowe, 80.000 zł. 0503-303-065.
BIELSK Podlaski, 3-pokojowe, 48,15mkw, IVp, po remoncie, 150.000 zł. 0501-442-487.
EŁK, 4-pokojowe, 76.4 mkw., nowe okna, łazienka z oknem, 2.800 zł/mkw. 0728-706-846.
EŁK, 63,15 mkw., częściowo umeblowane, II p., os. Kochanowskiego, 250.000 zł. 0515-343-075.
EŁK, centrum, 48 mkw., 2-pokojowe, +kuchnia, 135.000 zł. 0500-204-604.
EŁK, Konieczki, 48 mkw., 2-pokojowe, nowe, wykończone, parter, 2.700 zł/mkw. do neg. 0604-051-221.
EŁK, M-5, gotowe do zamieszkania, 2.500 zł/mkw. 0662-260-789.
EŁK, os.Konieczki, 2-pokojowe, 43 mkw, 2-piętro, komfortowe, nowy blok, 159.000 zł. 0502-714-113.
EŁK, ul. Piękna, 56 mkw., 100.200 zł do neg. 0503-021-109.
EŁK, ul. Sikorskiego 4, 40.80 mkw., 2-pokojowe, II piętro, 135.000 zł. 0791-064-868.
EŁK, ul.Gdańska, 34mkw., 2-pokojowe, IIIp., balkon, blok 4-piętrowy, do odświeżenia, mieszkanie środkowe, 125.000 zł. 0510-262-293.
GIŻYCKO, M4, II piętro, w pełni umeblowane, 3.500 zł/mkw. 0605-619-249.
GM.OLECKO, Chełchy, 84mkw., 4-pokojowe, parter, 70.000 zł. 0663-919-642.
GM.TYKOCIN, Stelmachowo, 62,5 mkw, 3-pokojowe, IIp, 110.000 zł. 0504-148-374.
GRAJEWO, ul.Broniewskiego, 49mkw, 2.400 zł/mkw. 0662-255-722.
HAJNÓWKA, 36 mkw, umeblowane, 3.000 zł/mkw, stan bdb. 0509-188-708.
HAJNÓWKA, ul.E.Orzeszkowej, 46,9mkw., 3-pokojowe, IVp., 125.000 zł. 0692-063-363, 0660-317-883.
KLESZCZELE, własnościowe 48,5 mkw, umeblowane, 50.000 zł. (0-85)681-84-85, 0798-534-385.
KNYSZYN, ul.Szkolna, 2-pokojowe, 35 mkw, 95.000 zł, 0696-774-414.
KOWALE Oleckie, 2-pokojowe, 64 mkw, 65.000 zł. (87)523-81-80.
KOWALE Oleckie, 91 mkw, 3-pokojowe, parter, ogródek, garaż, 125.000 zł. (87)523-81-80.
LIPSK, ul.Batorego, 60mkw., parter, balkon, po remoncie, 78.000 zł. 606-342-796.
LIPSK,UL.BATOREGO, 50 mkw, M3, 50.000 zł, 0507-618-079.
ŁAPY, ul.Mała, 59mkw., 3-pokojowe, IIIp., +garaż, 158.000 zł. 0606-991-999 po 16.00.
ŁAPY, ul.Sikorskiego, 38mkw, 2-pokojowe, III-piętro, niski czynsz, 96.000 zł. 0798-508-715.
MICHAŁOWO, 54mkw, 3-pokojowe, parter, po kapitalnym remoncie, 160.000 zł. 0609-900-407.
NAREW, 3-pokojowe, 62mkw, ogród, garaż, bezczynszowe, 195.000 zł. 0606-670-179.
NIEDZWIECKIE, 8km od Olecka, 24mkw, kawalerka, Ip, działak 590mkw, budynek 16mkw, 20.000 zł. 0518-230-697.
NORY k/Olecka, 3-pokojowe, 61 mkw., +garaż, 2 działki 0.5 a, I p., 80.000 zł. (87)562-53-40, 0512-768-925.
OK. Ełku, 55 mkw., 79.000 zł. 0509-546-199.
OLECKO, os. Siejnik, 75 mkw., 130.000 zł. 0606-127-691.
PISANICA k/Ełku, bezczynszowe, 52 mkw., 2 garaże, zagospodarowany ogród 500 mkw., 98.000 zł. 0513-502-864, 0509-557-429.
RAJGRÓD, ul.Zabielskiego, 4-pokojowe, 73.5 mkw, IIp, widok na jezioro, 158.000 zł. 0506-633-883.
SEJNY, ul.Emilii Plater, 30mkw, kawalerka, Ip, 2.000 zł/mkw. 0693-855-928.
SOKÓŁKA, ul.Białostocka, 300mkw, kamienica, bez działki, 600.000 zł. 0695-922-256.
SUWAŁKI, 4-pokojowe, 80 mkw, stan bdb, do zamieszkania, IVp (ostatnie), Kowalskiego, 219.000, 0510-088-779.
SUWAŁKI, 51mkw, parter, 160.000 zł. 0501-173-037
SUWAŁKI, 72mkw, Ipiętro, centrum, stan bdb, lub do wynajęcia, 2.600 zł/mkw. 0600-552-788.
SUWAŁKI, centrum, kawalerka, 28mkw, IVp, balkon, 110.000 zł. 0517-761-072.
SUWAŁKI, os.Drugie, 2-pokojowe, po remoncie, 116.000 zł. 781-1200-273.
SUWAŁKI, os.Kamena, 74,9mkw, III piętro, 210.000 zł. 0665-838-280.
SUWAŁKI, os.Północ, 3-pokojowe, 60 mkw, 160.000 zł. 0728-219-791.
SUWAŁKI, os.Północ, 3-pokojowe, 62.9 mkw, IVp, po remoncie, 200.000 zł, lub zamiana na mniejsze, Ip. 0506-359-515.
SUWAŁKI, os.Północ, 48,5mkw, 2-pokojowe, nowe okna drzwi, zabudowa kuchni, 140.000 zł. 0600-103-397.
SUWAŁKI, os.Północ, 4-pokojowe, 73mkw, IIIp, po remoncie, 250.000 zł. 0660-467-422.
SUWAŁKI, os.Północ, ul.Chopina, 61,47 mkw, Ip, 3- pokojowe, księga wieczysta, 2.600 zł/mkw, 0512-413-896.
SUWAŁKI, Paca, 3-pokojowe, 52 mkw., III p., wyremontowana łazienka, kuchnia, nowe okna, winda, 2.600,-/mkw. 0601-705-236.
SUWAŁKI, ul. Pułaskiego, 67 mkw., III piętro, 2.600 zł/mkw. 0507-595-482.
SUWAŁKI, ul.E.Plater, 67 mkw, 3-pokojowe, III p, 215.000 zł, 0505-234-904.
SUWAŁKI, ul.I Maja, 28mkw., Ip., 97.000 zł. 0500-025-199.
SUWAŁKI, ul.Klonowa, M-1, 28,16 mkw, II p, winda, szerokie korytarze, balkon zabudowany, 92.000 zł. 0697-973-980.
SUWAŁKI, ul.Kościuszki, 38 mkw, parter, nowsze budownictwo, 115.000 zł, 0692-776-897.
SUWAŁKI, ul.Kowalskiego, 2-pokojowe, 53,5mkw, parter, po remoncie, 148.000 zł. 0695-206-644.
SUWAŁKI, ul.Kowalskiego, 4-pokojowe, 215.000 zł. 0692-930-060.
SUWAŁKI, ul.Kowalskiego, obok Kauflandu, 3-pokojowe, 60mkw, VIIIp, st.bdb, 155.000 zł. 0666-813-537.
SUWAŁKI, ul.Noniewicza, 70mkw, IVp, 2.900 zł/mkw. 0507-741-171, (87)566-67-27.
SUWAŁKI, ul.Osiedle, 25mkw, Ip, 89.000 zł. 0519-181-549.
SUWAŁKI, ul.Szpitalna, 40,8 mkw, 3.500 zł/mkw, 0696-277-753.
SUWAŁKI, ul.Szpitalna, wykończone, 41 mkw, 2-pokojowe, 900 zł+ prąd, woda, kaucja. 0693-279-674.
SUWAŁKI,UL.KAMENA, 3-pokojowe, IIp., 149.000 zł. 0509-727-733.
UPAŁTY Małe, k/Giżycka, kawalerka, 23 mkw., +piwnica, 39.000 zł. 0606-982-988.
WASILKÓW, 2-pokojowe, 38mkw, IVp, płyta, ocieplone, nowe okna, 122.000 zł. 0509-942-391.
WASILKÓW, 68 mkw., ładnie urządzone, w pobliżu lasu, 299 000 zł. Tel. 0507-008-708.
WASILKÓW, ul.Kościelna, 29 mkw, kawalerka, nowa cegła, bezpośrednio, 110.000 zł,0505-468-469.
WASILKÓW, ul.Krucza, 32 mkw, nowe budownictwo, 130.000 zł, (85)712-29-57.
WYSOKIE Mazowieckie, 3-pokojowe, 46mkw, IIp, 140.000 zł. 0663-156-229.
WYSOKIE Mazowieckie, 48 mkw, 2-pokojowe, Ip, po remoncie, piwnica, duży balkon, 195.000 zł, 0508-723-363.
WYSOKIE Mazowieckie, centrum, ul.Ludowa, 67 mkw, I p, 210.000 zł. 0796-231-261.
ZAMBRÓW, Wyszyńskiego, 32 mkw., umeblowane, po remoncie, do zamieszkania, 98.000 zł. (086)271-29-77, 0510-258-018.

❑ ZAMIENIĘ

BIAŁYSTOK, Nowe Misto, 3-pokojowe, na murowany, garaż, zadbany, z dopłatą, ok.Białegostoku. 0728-060-389.
BIAŁYSTOK, os.Białostoczek, 48mkw, 2-pokojowe, IVp, na podobne zadłużone, parter lub z windą. 0604-695-822.
BIAŁYSTOK, os.Starosielce, 40mkw, 2-pokojowe, IIp, na podobne, zadłużone. 0500-762-983.
BIAŁYSTOK, ul.Broniewskiego, kawalerka, 25mkw, po remoncie, Ip, na większe, Antoniuk. (91)885-82-14.
BIAŁYSTOK, ul.Gajowa, 48mkw, 3-pokojowe, I-piętro, na dom wolnostojący, B-stok-okolice. 0887-533-725.
BIAŁYSTOK, ul.Swobodna, 3-pokojowe, 60 mkw, zamiana na mniejsze. 0605-461-560.
EŁK, 60 mkw., na mniejsze ok. 40mkw. w mniejszym mieście najlepiej Gołdapi. 0507-083-430.
SUWAŁKI os.Korczaka, M4, Ip., zamienię na mniejsze, 170.000 zł, 0605-394-971.
SUWAŁKI, centrum, 1- pokojowe, na 3- pokojowe, w centrum lub ul.Emilii Plater, 0512-302-882.
SUWAŁKI, os.Reja, 46 mkw., 2-pokojowe na większe, może być z zadłużeniem. 0509-093-833.

MIESZKANIA/STANCJE

❑ WYNAJMĘ

AUGUSTÓW, ul.Ludwika Waryńskiego, pokój dla studenta, ucznia, umeblowany, 300 zł. 0663-930-301.
AUGUSTÓW, ul.Romatowskiego, pokój w domu jednorodzinnym, oddzielne wejście, 300 zł. 0603-291-922.
BIAŁYSTOK ul.Jagienki, 3-pokojowe, 3-4 osoby, 50 mkw, umeblowane, 340 zł/os., 0692-488-171.
BIAŁYSTOK, Bema, pokój, umeblowany, studentowi, 300 zł. 0605-955-408.
BIAŁYSTOK, naprzeciw Politechniki, pokój, 380 zł/m-c. (0-85)746-43-27.
BIAŁYSTOK, Nowe Miasto, pokój, duży, 2-osobom, 300 zł/os. 0517-178-092, po 17.
BIAŁYSTOK, ok. Politechniki, pokój studentowi lub studentce studiów zaocznych, 30 zł/doba. (0-85)878-90-68, 0698-335-624.
BIAŁYSTOK, ok.Galerii Białej, pokój, umeblowany, chłopakowi, 350 zł +liczniki. 0608-658-869.
BIAŁYSTOK, os. Antoniuk, pokój, nieodpłatnie, w zamian za opiekę nad starszą kobietą, chodzącą. 0509-915-844.
BIAŁYSTOK, os.100-lecia, 2- pokojowe, umeblowane, 52 mkw, 850 zł+ liczniki, kaucja 1.000 zł, 0508-587-660.
BIAŁYSTOK, os.Bacieczki, 2-pokojowe, 50 mkw, umeblowane, 700 zł+liczniki, 0516-086-529.
BIAŁYSTOK, os.Białostoczek, 51mkw., 2-pokojowe, parter, cegła, nowe, umeblowane, 1.100 zł. +światło. (85)651-38-97, 0694-128-919.
BIAŁYSTOK, os.Białostoczek, pokój, umeblowany, 350 zł. 0662-205-287.
BIAŁYSTOK, os.Dziesięciny, pokój uczniowi, 350 zł, 0512-033-645.
BIAŁYSTOK, os.Dziesięciny, pokój, umeblowany, osobie uczącej się, 350 zł. 0500-811-657.
BIAŁYSTOK, os.Kraszewskiego, pokój, duży, umeblowany, internet, 2 osobom, bez nałogów, 500 zł. (85)741-60-66.
BIAŁYSTOK, os.Leśna Dolina, 2-pokojowe, umeblowane, w mieszkaniu 4-pokojowym, dziewczynom pracującym, 375 zł+liczniki/pokój, 0514-361-441.
BIAŁYSTOK, os.Leśna Dolina, 3-pokojowe, Ip., umeblowane, nowe budownictwo, balkon, 1.000 zł +prąd, gaz. 0601-373-266.
BIAŁYSTOK, os.Nowe Miasto, 2-pokojowe, 52 mkw, umeblowane, 1.100 zł+opłaty. (86)274-12-10.
BIAŁYSTOK, os.Nowe Miasto, 41mkw., 2-pokojowe, parter, umeblowane, 800 zł. +opłaty. 0506-256-416.
BIAŁYSTOK, os.Nowe Miasto, panią pracującym, uczącym się, 2 pokoje, 700 zł, 0664-807-691.
BIAŁYSTOK, os.Piasta, 2-pokoje, umeblowane, studentom, 400 zł\os. 0507-680-886.
BIAŁYSTOK, os.Piasta, 3-pokojowe, umeblowane, 4-studentkom, 1.100 zł. 0791-489-668.
BIAŁYSTOK, os.Piasta, pokój, umeblowany, pani pracującej, 300 zł, (85)741-48-70.
BIAŁYSTOK, os.Przydworcowe, pokój, dziewczynie, umeblowany, 350 zł+ 1/3 opłat licznikowych, 0506-551-565.
BIAŁYSTOK, os.Sienkiewicza, pokój, umeblowany, duży, dziewczynom, dobry dojazd, 250 zł/os. 0514-854-656.
BIAŁYSTOK, os.Słoneczny Stok, pokój, studentce, umeblowany, oddzielne wejście, 250 zł. (85)654-65-56.
BIAŁYSTOK, os.Wysoki Stoczek, kawalerka, częściowo umeblowana, 550 zł+opłaty. (85)716-49-13.
BIAŁYSTOK, os.Wysoki Stoczek, pokój, umeblowany, spokojnej uczennicy, 350 zł, (85)738-42-96.
BIAŁYSTOK, os.Zielone Wzgórza, duży pokój z balkonem w bloku, 2 paniom, 300 zł/osoba. 0509-446-734.
BIAŁYSTOK, os.Zielone Wzgórza, pokój umeblowany, 300 zł, (85)653-35-81, 0511-762-731.
BIAŁYSTOK, Piasta, 3-pokojowe, umeblowane, 1.200 zł. (85)716-27-81.
BIAŁYSTOK, Sady Antoniukowskie, 2-pokojowe, 700 zł+ opłaty. 0516-463-369.
BIAŁYSTOK, Sienkiewicza, kawalerka, umeblowana, spokojnym bez nałogów, 750 zł+ liczniki. 0660-332-896.
BIAŁYSTOK, Starosielce, pokój, umeblowany, 500 zł. 0696-788-704.
BIAŁYSTOK, ul.Antoniukowska, pokój współlokatorce, 400 zł. 0509-406-735. po 16.
BIAŁYSTOK, ul.Artyleryjska, pokój, kuchnia, umeblowane, dziewczonka, 500 zł. 0500-712-787.
BIAŁYSTOK, ul.Atrmii Krajowe, pokój studentce, 340 zł/m-c, 0694-596-110.
BIAŁYSTOK, ul.Bema, 4 pokoje, 400 zł/osoba. 0664-868-550.
BIAŁYSTOK, ul.Ekologiczna, 54mkw., 3-pokojowe +aneks kuchenny, umeblowane lub nie, 1.100 zł. +opłaty. 0602-100-077 po 16.00.
BIAŁYSTOK, ul.Elewatorska, pokój, umeblowany, 400 zł. 0502-782-576, 0510-180-864.
BIAŁYSTOK, ul.Fabryczna, 2-pokojowe, 36 mkw, 850 zł+ prąd. (85)651-02-82.
BIAŁYSTOK, ul.Fabryczna, 2-pokojowe, umeblowane, 950 zł +liczniki. 0600-654-174.
BIAŁYSTOK, ul.Korzeniowskiego, 134 mkw, 4- pokojowe, umeblowane, Ip., 1.000 zł+liczniki, 0668-026-202.
BIAŁYSTOK, ul.Lipowa, pokój, umeblowany, studentce, 300 zł. 0660-524-658.
BIAŁYSTOK, ul.Łąkowa, kawalerka, 32mkw, IIp, winda, umeblowane, 800 zł +liczniki +800 zł kaucja. 0662-452-293.
BIAŁYSTOK, ul.Narewska, 2-pokojowe, 37mkw, IV p, częściowo umeblowane, małżeństwu, 900 zł/+liczniki. 0601-886-916.
BIAŁYSTOK, ul.Pochyła, Wysoki Stoczek, 300 zł+opłaty. 0782-251-443.
BIAŁYSTOK, ul.Powstańców, pokój, umeblowany po kapitalnym remoncie w mieszkaniu 3-pokojowym, studentowi, uczni, 400 zł+prąd, 0512-270-773.
BIAŁYSTOK, ul.Przyrodnicza, 32mkw, kawalerka, 900 zł+liczniki +kaucja 900 zł. (85)657-15-46.
BIAŁYSTOK, ul.Słoneczny stok, 3-pokojowe, 890 zł+ liczniki, kaucja, 0796-120-511
BIAŁYSTOK, ul.Trawiasta, 42mkw, 2-pokojowe, IIIp, umeblowowane, 850 zł +liczniki +kaucja 850 zł. 0662-452-293.
BIAŁYSTOK, ul.Warszawska, 2-pokojowe, umeblowane, 1.200 zł+ liczniki (85)741-44-21.
BIAŁYSTOK, ul.Wasztngtona, 2 pokoje, nowe, umeblowane, dwóm studentkom, 600 zł/os+ liczniki. 0506-699-577.
BIAŁYSTOK, ul.Waszyngtona, 2-pokojowe, umeblowane, studentkom, 600 zł\os+ liczniki. 0602-791-859.
BIAŁYSTOK, ul.Waszyngtona

IKAFI NIERUCHOMOŚCI Nr licencji zawodowej 8333
ul. Skłodowej 3, parter lok. 5
085/ 740 61 23
www.ikafi-nieruchomosci.pl biuro@ikafi-nieruchomosci.pl

MIESZKANIA
1 pokojowe
Malmeda 26m² IIp cegła 130 000
Konstytucji 33m² IIp cegła 141 000
2 pokojowe
Wyszyńskiego 39m² IIIp płyta 185 000
Piastowska 33m² IIIp płyta 149 000
Pogodna 58m² parter cegła 298 000
3 – 4 pokojowe
Ślusarska 63m² IIIp cegła 289 000
Ignatki 66m² parter cegła 348 000
Swobodna 60m² parter płyta 235 000
Żelazna 72m² parter płyta 320 000

DOMY
Klepacze komfort 220/1222m² 1360 000
Jaroszówka do zamieszkania 230/473m² 535 000
Oliszki stan sur.otwarty 218/1000m² 245 000
Wasilków do zamieszkania 232/1800 m² 577 000
Gm. Zabłudów do zamieszkania 122/2000m² 429 000

DZIAŁKI
Kuriany,z pozwol. na budowę bliźniaka 958m², 155 000
Jurowce działki budowlane, 956m², 1023m² 110zł/m²
Choroszcz budowlana 1125m² 129 000
Grabówka budowlana 793m² 203 000

Pilnie poszukujemy mieszkań, domów, działek
R18460/pwtrb

>Cz.Białostocka 150/530 nowy do zam. 450.000
>Porosły 160/300 szeregówka nowa 390.000
>Osowicze 16/860 nowy do wykończenia 450.000
>Białostoczek 140/210 szereg. po rem. 525.000
>Jaroszówkak 200/440 wolnostojący 515.000
>Sochonie 140/210 szeregówka 540.000
>Wyżyny 190/260 bliźniak do wykończenia 470.000
>Wasilków 160/650 wolnostojąc 310.000
>Fasty 80/2200 wolnostojący po remoncie 490.000
>Dojlidy 200/710 wolnostojący 600.000
>Dziesieciny 80/370 do zamieszkania 240.000

Adam Bielawski

ADOM
Nieruchomości z głową
ul. Legionowa 30 A
085 747 10 10
www.adom.com.pl

>1pok Malmeda 26m2, IIp, cegła, ładne 135.000
>1pok św.Boboli 31m2,cegła komfortowe 149.000
>2pok Chrobrego 32m2, dobra lokalizacja 129.000
>2pok Gruntowa 27m2, Ip, cegła blisko centrum 130.000
>2pok św.Boboli 44m2, parter cegła 205.000
>2pok Skrajna 44m2 Ip, cegła, zabudowy 237.000
>3pok Zagórna 60m2, IIIp, zadbane 195.000
>3pok Poleska 61m2, IIIp, blisko centrum 235.000
>3pok Witosa 60m2, Ip, ładny rozkład 235.000
>3pok Legionowa 69m2 ładna łazienka i kuchnia 239.000
>3pok Pogodna 65m2, cegła, ładny rozkład 278.000
>3pok Zachodnia 59m2, IIp, cegła wyposażone 369.000
>4pok Dobra 73m2, nowa kuchnia i łazienki 239.000
>4pok Wiejska 80m2 parter cegła blisko uczelni 365.000

GRABOWSCY nieruchomości
w sprzedaży: 300 mieszkań 170 domów
Białostocka Korporacja Nieruchomości
R164209rwtrb

MIESZKANIA
1p./18m2 Gruntowa - II piętro, cegła 88.000
1p./24m2 Towarowa - parter, do zamieszk. 126.000
1p./28m2 Wesoła - dobra lokalizacja 120.000
1p./38m2 Bojary - 2009, częściowo wykoń. 197.000
1p./39m2 Proletariacka - I piętro, do zam. 144.000
2p./38m2 Podleśna - cegła, III piętro 180.000
2p./38m2 Dubois - II piętro, cegła 199.000
2p./39m2 Ciepła - dobry rozkład 145.000
2p./39m2 Proletariacka - parter, po rem. 160.000
2p./46m2 Jodłowa - parter, 5-letnie 230.000
2p./48m2 Palmowa - IIIp, zadbane 195.000
2p./50m2 Swobodna - ładny rozkład 170.000
2p./55m2 Sz. Szeregów - parter, do zam 230.000
3p./42m2 Zwierzyniecka - cegła, IIIp. 164.000
3p./46m2 Piłsudskiego - I piętro, do zam. 199.000
3p./48m2 Waszyngtona - dobra lokalizacja 163.000
3p./54m2 Kołłątaja - z aneksem, cegła 270.000
3p./59m2 Fiedorowicza - IIIp, do zamieszk. 249.000
3p./60m2 Scaleniowa - VIp, stan dobry 192.000
3p./60m2 Poleska - I piętro, do zam. 225.000
3p./64m2 Starobojarska - cegła, IIIp 319.000
3p./73m2 Nowy Świat - do zamieszkania 287.000
4p./72m2 Zagórna - dobry rozkład 190.000
4p./74m2 Radzymińska - I piętro 200.000
4p./115m2 Bojary - stan developerski, Ip 517.000
5p./89m2 Magnoliowa - 2poz.,z ogródkiem 330.000

DOMY
220/626 Księżyno - stan surowy zamk. 265.000
140/544 Kuriany - sur. zamknięty 300.000
100/1800 Gm. Juchnowiec - po gen. Rem. 329.000
182/1469 Oliszki - 2005r, do zamieszk. 598.000
180/5950 Pomiagacze -2008r, typ:dworek 1.200.000

www.nieruchomosciBKN.pl
tel. (085) 744 80 02, 501 73 83 93
Białystok Św. Mikołaja 1 lok. 11 (I piętro)

licencja zawodowa nr-2704
AKROPOL NIERUCHOMOŚCI SOBOLEWSCY
tel. (085) 746 06 22
Białystok, ul. Św.Rocha 10, lok 112

BIAŁOSTOCKA KORPORACJA NIERUCHOMOŚCI
www.nieruchomosciBKN.pl
NAJWIĘKSZY WYBÓR MIESZKAŃ I DOMÓW

MIESZKANIA-wybrane oferty
1p./24 m² Towarowa, po rem. 126.000
1p./24 m² Broniewskiego 119.000
1p./28 m² Wesoła, cegła 120.000
2p./36 m² Gajowa, po rem, 165.000
2p./36 m² Dubois 150.000
2p./37 m² Akademicka Ip, 192.000
2p./37 m² Wierzbowa, cegła 159.000
2p./39 m² Kalinowa, 165.000
2p./39 m² Wyszyńskiego, 159.000
2p./39 m² Ciepła 145.000
2p./42 m² Wierzbowa, cegła 165.000
2p./45 m² Antoniukowska, cegła 162.000
2p./46 m² Grottgera, Ip 205.000
2p./48 m² Sybiraków, cegła(98r.) 259.000
2p./48 m² Konopnickiej, IIp 225.000
2p./53 m² Grochowa, IIp 249.000
3p./42 m² Zwierzyniecka, 164.000
3p./48 m² Pułkowa, z balkonem 189.000
3p./48 m² Waszyngtona 163.000
3p./48 m² Piastowska 187.000
3p./51 m² Mickiewicza, (98r.), IIp 340.000
3p./53 m² I Armii W. P. (2000r.), IIp. 235.000
3p./54 m² Broniewskiego 190.000
3p./58 m² Tysiąclecia P.P. (03r.), IIIp. 316.000
3p./59 m² Pogodna (00r.), komf 330.000
3p./59m² Witosa, Ip 235.000
3p./59m² Białostoczek, po rem. 232.000
3p./60m² Scaleniowa, 169.500
3p./60 m² Radzymińska, 184.000
3p./60m² Poleska, Ip 225.000
3p./63 m² Ślusarska (95r.), IIIp. 295.000
3p./63 m² Starobojarska (91r.), IIIp. 315.000
3p./65 m² Orzeszkowej (98r.), 315.000
3p./73 m² Kozłowa, cegła(93r.) 319.000
4p./58m² Waszyngtona, 206.000
4p./59 m² Towarowa 225.000
4p./63 m² Chrobrego, po rem 226.600
4p./74 m² Radzymińska, Ip. 195.000
ZAPRASZAMY

SOKOŁOWSCY NIERUCHOMOŚCI
Licencja zawodowa 8080
KUPNO - SPRZEDAŻ - WYNAJEM
Poszukujemy domów, działek, mieszkań do sprzedaży i wynajmu
Miła i profesjonalna obsługa transakcji
Zapraszamy
ul. Legionowa 30 lok 105 (sienny rynek)
biuro@sokolowscynieruchosci.pl
www.sokolowscynieruchomosci.pl
tel: 085 742 88 48, kom 513-248-804

POLANOWSCY DORADCY DS. NIERUCHOMOŚCI
ul. Św. Mikołaja 1 lok. 33
róg Liniarskiego
tel. 85 746 67 87,
tel./fax 85 743 22 43

Polecamy do sprzedaży dom w Łapach
o pow.uż.: 185 m² (całk.: 220m²) na działce: 580m²
w okazyjnej cenie 450.000 zł

BIAŁYSTOK, ul.Zwycięstwa, 2-pokojowe, częściowo umeblowane, 350 zł+liczniki. (85)653-89-59, 0506-645-950.

BIAŁYSTOK, ul.Zwycięstwa, pokój umeblowany, uczennicy, lub pracującej, 300 zł\mc. 0651-40-36.

BIAŁYSTOK, Wygoda, góra w domku jednorodzinnym, samotnej, kulturalnej, pracującej osobie, 350 zł. +opłaty. (0-85)676-06-30.

BIAŁYSTOK-KSIĘŻYNO, 3-pokoje, 75mkw, samodzielne, 2-poziomowe, częściowo umeblowane, kominek, 700 zł+ prąd. 0698-114-770.

BIAŁYSTOK-ZAŚCIANKI, 2-pokoje, kuchnia, łazienka, umeblowane, oddzielne wejście, 500 zł\os, pracującym lub uczniom. 0798-105-279. od 18-22.

BIELSK Podlaski, pokój umeblowany, dziewczynie, 200 zł. (85)730-67-19.

EŁK, 1-pokojowe, centrum, umeblowane, odstępne wraz z czynszem, 670 zł/m-c. 0502-969-394.

EŁK, 2-pokojowe, 50 mkw., umeblowana kuchnia, 600 zł odstępne +opłaty/m-c. (87)732-36-86, 0605-564-618.

EŁK, centrum, 3-pokojowe, umeblowane, 600 zł +media/m-c, kaucja zwrotna, możliwość kupna. 0603-302-433.

EŁK, centrum, pokój dziewczynie, 330 zł/m-c. 0698-654-838.

EŁK, os. Konieczki, 3-pokojowe, umeblowane, 74 mkw., najchętniej studentom, 1.000 zł/m-c +media. (87)425-83-75.

EŁK, os.Jeziorna, 35 mkw., 2-pokojowe, umeblowane, 600 zł +opłaty/m-c. 0508-154-107.

EŁK, pokój studentce, umeblowany, kuchnia, łazienka, 300 zł/m-c. (-87)610-01-04, 0504-921-727.

EŁK, ul. Jeziorna, kawalerka, 34 mkw., umeblowana, 600 zł +opłaty/m-c. 0609-426-751.

GDAŃSK, 57 mkw., uczniom, studentom lub rodzinie, 1.200 zł/m-c +opłaty. (0-87)611-27-01, 0605-451-014.

GM.CHOROSZCZ, Zaczerlany, 10 km od B-stoku, 40 mkw, 600 zł/mies, 0661-754-189, 0601-495-320.

GM.CHOROSZCZ, Zaczerlany, 10 km od B-stoku, 80 mkw, 800 zł, 0661-754-189, 0601-495-320.

GRAJEWO, os.M.Konopnickiej, 2-pokojowe, częściowo umeblowane, osobom samotnym, 300 zł\os. (86)272-67-77.

GRAJEWO, os.Południe, 50mkw., 2-pokojowe, IIIp., 250 zł. +opłaty. 0607-610-548.

KLEOSIN, os.Ignatki, ul.Jodłowa, pokój w 3-pokojowym, umeblowany, 400 zł\mc. 0514-936-091.

KLEOSIN, ul.Wyszyńskiego, 2-pokojowe, 47 mkw, 800 zł + opłaty. (85)663-22-07.

KOLNO, ul.Sobieskiego, 74mkw, 3-pokojowe, Ip, umeblowane, wyposażone, 300 zł +liczniki +kaucja 1.000 zł. (86)278-20-82.

ŁAPY ul.Wester Platte, 100 mkw, 1.000 zł, 0785-154-541.

ŁOMŻA, ul.Mazowiecka, M3, kuchnia z wyposażeniem, łazienka z pralką, częściowo umeblowane, 900 zł+liczniki. 0506-508-968.

MOŃKI, pokój, umeblowany, 300 zł. 0664-318-819.

PRZEBRÓD, kawalerka, umeblowana, 250 zł. 0691-248-218.

SUWAŁKI, centrum, 2-pokojowe, 45.5 mkw, wyposażone, 600 zł+ opłaty. 0695-171-699.

SUWAŁKI, os. Kolejowe, pokój, umeblowany, dziewczynie, 300 zł. (0-87)567-39-21.

SUWAŁKI, os.Centrum, pokój, umeblowany, uczniowi, studentowi, 340 zł\mc. 0696-842-870.

SUWAŁKI, os.Jaćwingów, pokój, umeblowany, 450 zł, 0609-651-742.

SUWAŁKI, os.Północ, 3-pokojowe, 52 mkw, umeblowane, 600 zł+liczniki, kaucja 600 zł. 0698-529-116.

SUWAŁKI, os.Północ, IV p, 2-pokojowe, osobom pracującym, 850 zł+liczniki. 0510-634-552.

SUWAŁKI, os.Północ, pokój umeblowany, dziewczynie, 220 zł\mc. 0784-762-233.

SUWAŁKI, os.Północ, pokój za opiekę nad starszą, sprawną fizycznie panią. 0601-812-458.

SUWAŁKI, ul.Andersa, 3-pokojowe, umeblowane, 700 zł+opłaty. 0602-224-144.

SUWAŁKI, ul.Kowalskiego, pokój umeblowany, dziewczynie niepalącej, 280 zł. 0512-176-369.

SUWAŁKI, ul.Modrzewiowa, 3-pokojowe, częściowo umeblowane, nowy blok, gotowe do zamieszkania, 850 zł+ liczniki. 0692-488-249.

SUWAŁKI, ul.Puławskiego, 75mkw, 3-pokojowe, z możliwością prowadzenia działalności, 1.400 zł\mc+ liczniki. (0-87)565-17-60.

SUWAŁKI, ul.Świerkowa, pokój, osobie spokojnej bez nałogów, 330 zł/pokój. 0669-406-702.

ŚWIĘTAJNO, ok. Olecka, 29.5 mkw., częściowo umeblowane, 385 zł +opłaty/m-c. (87)521-50-53.

ŚWIĘTAJNO, ok. Olecka, blisko jeziora, 38 mkw., częściowo umeblowane, 465 zł +opłaty/m-c. (87)521-50-53.

WYSOKIE Mazowieckie, 3-pokojowe, umeblowane, uczennicom, 250 zł/os +liczniki. 0663-156-229.

❑ SZUKAM

BIAŁYSTOK, 2-pokojowe, umeblowane, spokojna para. 0888-266-732.

BIAŁYSTOK, 2-pokojowe, umeblowane, za czynsz +opłaty. 0694-931-158.

BIAŁYSTOK, kuchnia letnia z oddzielnym wejściem, w rozsądnej cenie. 0660-086-093.

BIAŁYSTOK, kwalerka umeblowana, dla pary, 0697-751-288.

BIAŁYSTOK, os.Pietrasze, Zgoda, Wysockiego, odpowiedzialnej matce z dzieckiem. 0698-814-355.

BIAŁYSTOK, pokój w zamian za opiekę starszej osoby, 0608-417-609.

BIAŁYSTOK, pokój, starszemu panu, niedrogo. 0663-477-914.

BIAŁYSTOK, rencista po 50, czysty, spokojny, bez nałogów, czystego pokoiku najlepiej u samotnej pani. 0660-074-482.

BIAŁYSTOK, ul.Witosa, współlokatora do 3-pokojowego mieszkania, 0796-120-511.

BIELSK Podlaski, mieszkanie lub dom, rodzinie. 0503-606-759.

SUWAŁKI, 2-pokojowe, 0515-429-621.

SUWAŁKI, kawalerka, pokój, umeblowane. 0692-165-779.

ZAMBRÓW lub Wysokie Mazowieckie, małżeństwo, 0519-741-781.

DOMY

❑ KUPIĘ

CH.CHOROSZCZ, dom, nad wopdą. 0727-318-562, 0695-763-962.

EŁK, w rozliczeniu mieszkanie w Ełku, 4-pokojowe. 0728-706-846.

KNYSZYN, Czarna Białostocka, do remontu. 0792-067-804.

MOŃKI, mały +działka. 0607-895-279.

OK.BIAŁEGOSTOKU, do zamieszkania, w rozliczeniu mieszkanie, Białystok, Nowe Miastok, 3-popkojowe, 57mkw, parter, działka. 0728-860-389.

SUWAŁKI, dom lub szeregówkę, do 300.000 zł. (87)567-48-81, 0510-241-060.

WASILKÓW, drewniany, do generalnego remontu, z działką. 0792-182-557.

WOJ.PODLASKIE, drewniany do przeniesienia. 0661-805-320.

WYS.MAZ, Zambrów, Łomża, okolice, do zamieszkania, do 300.000 zł. 0502-729-020.

❑ SPRZEDAM

AUGUSTÓW, jednorodzinny, 140mkw, oficyna mieszkalna 100mkw, działka 1050mkw, 800.000 zł. 0512-278-895.

AUGUSTÓW, murowany 240mkw, piętrowy, działka 409mkw, 700.000 zł. 0662-085-625.

AUGUSTÓW, nad kanałem Augustowskim, piętrowy, murowany +oficyna, działka 800 mkw, 950.000 zł. 0605-737-578.

AUGUSTÓW, os.Borki, 160 mkw murowany, nowy, (2008), 600 mkw działka, ogrodzonie, 850.000 zł, 0519-159-272.

BIAŁYSTOK Starosielce, murowany, pół bliźniaka, 120mkw, działka 500mkw, stan idealny, bezpośrednio, 480.000 zł. 0601-240-510.

BIAŁYSTOK, Antoniuk, drewniany 130mkw, garaż murowany 45mkw, działka 600mkw, 400.000 zł. 0501-985-493.

BIAŁYSTOK, drewniany z bala syberyjskiego, do postawienia, nowy, 150 mkw, 1.000 zł/mkw. 0608-636-507, 0515-951-318.

BIAŁYSTOK, Jaroszówka, 240/360/694mkw, na działalność, zajazd, 510.000 zł. 0728-827-847.

BIAŁYSTOK, Jaroszówka, 350 mkw, szeregówka, 300.000 zł, (85)716-13-35, 0516-134-115.

BIAŁYSTOK, Nowe Miasto, murowany 154mkw, nowy, +garaż, działka 600mkw, ogrodzone, 550.000 zł. 0602-336-218.

BIAŁYSTOK, os.Ogrodniczki, drewniany, 130 mkw, działka 600 mkw, budynek gospodarczy, 480.000 zł, bezpośrednio, 0514-028-617.

BIAŁYSTOK, os.Skorupy, 120/560 mkw, działka 560 mkw, do remontu, 280.000 zł, 0608-417-609.

BIAŁYSTOK, ul.Zwierzyniecka, 220 mkw, działka 720 mkw, może być handlowo-usługowy, 880.000 zł, 0515-043-777.

BIELSK Podlaski, ul.Poświętna, 350 mkw, piętrowy, działka 590 mkw, 280.000 zł. (81)887-98-30, 0502-310-597.

CHOROSZCZ, 220 mkw, stan surowy, otwarty, działka 1.200 mkw, 400.000 zł. 0502-648-396.

CZ.BIAŁOSTOCKA 150/530 nowy wykończony 450.000zł, IGNATKI 110/800 wolnostojący 550.000zl, DOJLIDY 200/710 wolnostojący 600.000zł 085 747 10 10 Więcej na: www.adom.com.pl

DOBRZYNIEWO Duże, drewniany 100mkw, z poddaszem niewykończonym, działka 1171mkw, 350.000 zł, (85)719-31-71.

DOŁUBOWO, gm.Dziadkowice, murowany, 216mkw, do aranżacyjnego wykończenia, działka 2.600mkw, media, telefon, kominek, 650.000 zł. (85)682-38-46, 0721-13-42-43.

DREWNIANY do przeniesienia 10x7 m, stan db, 12.000 zł, Wys.Maz. 0697-844-300.

DREWNIANY z dyla, 50mkw, do przeniesienia, gm.Brańsk, 4.000 zł. 0669-488-369.

DUŻE siedlisko nad jez. Krzywe, 1.08ha, dom +bud. gosp., gm. Stare Juchy, 580.000 zł. 0502-646-398.

EŁK, 170 mkw., 275.000 zł. 0509-546-199.

EŁK, pół bliźniaka, 157 mkw., 3 kondygnacje, do zamieszkania od zaraz, 470.000 zł. 0796-577-331.

GM.BAKAŁARZEWO, drewniany, 271 mkw., stan surowy, otwarty, duża działka, 170.000 zł. (87)569-42-45.

GM.CIECHANOWIEC, drewniany, 80mkw., działka 33 ary, 80km., od Białegostoku, 75.000 zł. (86)277-67-44.

GM.CZARNA Białostocka, drewniany, 160mkw, po remoncie, działka 6.500mkw, budynki gospodarcze, 335.000 zł. 0502-629-667.

GM.DĄBROWA Białostocka, wieś Podbagny, murowany, 60mkw., +siedlisko, działak 3.200mkw., 60.000 zł. 0781-945-376.

GM.FILIPÓW, murowany, połowa, 72mkw., po remoncie, ocieplony, okna PCV, 6 arów działka, garaż, 150.000 zł. 0606-888-450.

GM.JUCHNOWIEC, 197 mkw, stan surowy zamknięty, działka 2590 mkw, 380.000 zł. 0507-233-262.

GM.KALINOWO, dom murowany, budynki gospodarcze do remontu, 2.500 mkw działka, 80.000 zł, 0503-786-114.

GM.KOŁAKI Kościelne, Zanie, 8x14 drewniany, do przeniesienia, 10.000 zł. (86)270-33-29, 0668-205-101.

GM.KRASNOPOL, Linówek, 80mkw, drewniany, po kapitalnym remoncie, 6200mkw działki, zabudowania gospodarcze, 200.000 zł. 0782-883-194.

GM.MAŁKINIA, jednorodzinny, 43mkw., działka 9 arów, garaż blaszany +pomieszczenie gospodarcze, zadbany ogród, 200.000 zł. 0501-271-015.

GM.NOWE Piekuty, drewniany, do remontu, budynki gospodarcze murowane, siedlisko 4.600mkw. całość ogrodzona, 70.000 zł, (85)715-66-83.

GM.NOWINKA, z bala, 48 mkw, 4.000 zł, 0601-919-674.

GM.SEJNY, zadbany, 1ha działki, 120.000 zł. 0514-258-852.

GM.SZYPLISZKI, drewniany 9x10m, działka 1900mkw, budynek murowany, 250.000 zł. 0798-995-920.

GM.TYKOCIN, drewniany, 6x9m., stary, 2.000 zł. (85)718-13-27.

GM.TYKOCIN, murowany 160mkw, piętrowy, działaka 98arów, budynki murowane, 170.000 zł. 0515-462-671, 0510-832-118.

GM.ZAWADY, z bala do przeniesienia, 8,70x9,5, nowy, 85.000 zł., Białystok. (85)653-16-47, 0885-884-116.

GRABÓWKA, murowany 1/2 120mkw, działka 370mkw, 420.000 zł lub zamiana na mieszkanie w bloku. 0604-078-352.

GRABÓWKA, murowany, 120mkw, działka 1453mkw, 470.000 zł, do uzg. 0691-698-506.

GRAJEWO 600 mkw, budynki gospodarcze, 590.000 zł, 0607-875-307.

GRAJEWO, murowany, 580 mkw, działka 440 mkw, budynek gospodarczy piętrowy 120 mkw, 600.000 zł, 0661-833-474.

GRODZISKO, drewniany 100mkw, działka 1520mkw, garaż, do zamieszkania, 100m do lasu, 300.000 zł/na mieszkanie. (85)681-50-67.

JAROSZÓWKA 200/440 wolnostojący 515.000zł, BIAŁOSTOCZEK 140/220 szeregówka 525.000zł, Sochonie 140/210 komfortowa szeregówka 540.000zł, , 085 747 10 10, Więcej ofert na stronie: www.adom.com.pl

K.OLECKA, dwór, stajnię, oborę, stodołę, ponad 1.000 mkw., grunt 5 ha, 600.000 zł. 0604-990-324.

KARPOWICZE, drewnyny, 84 mkw, 1.400 działka, 400 m od zalweu, nowe cetralne, okna, 140.000 zł, (85)712-45-38.

KOWALE Oleckie, murowany, 60mkw, działka 41arów, wolny, do zamieszkania, 198.000 zł. (87)523-45-67, 0508-945-252.

KRYNKI, pow.Sokółka, drewniany, 84mkw, budynki gospodarcze, działka 2020mkw, 90.000 zł, do uzg. (85)722-844-49.

KRYPNO, dom cegła, 4 pokoje, 2 kuchnie, 2 korytarze, podpiwniczony, ogrodzony, budynek gospodarczy, 250.000 zł. (0-85)716-90-67.

KSIĘŻYNO, murowany, 210/630mkw., dobra lokalizacja, 260.000 zł. 0515-443-225.

KUŹNICA, w stanie surowym, 198 mkw, plac 1512 mkw, 100.000 zł. 0508-490-197.

ŁAPY, Dębowina, 60 mkw, 110.000 zł, 0500-765-626.

MAZURY, 1/2 bliźniaka, piętrowy, murowany, podpiwniczony, 117mkw, działka 830mkw, 180.00 zł. 0604-809-750.

NOWODWORCE, k.B-stoku, murowany, 207 mkw, działka 800 mkw, stan surowy otwarty, 360.000 zł. 0508-168-603.

NURZEC-STACJA (powiat Siemiatycze), w surowym stanie wraz z działką. Tel. (085) 657 94 53. Proszę dzwonić po 20.00.

OK. Ełku, 100 mkw., działka 4.400 mkw., zagospodarowana, bud. gosp. z garażem, 270.000 zł. 0696-490-183.

OK.CIECHANOWCA, murowany, 80 mkw, zabudowania gospodarcze, 4.140 mkw działka, 260.000 zł, (86)277-19-54.

OK.SUWAŁK, Nowa Wieś, murowany, 140 mkw, działka 1.200 mkw, wykończony, 650.000 zł. 0500-765-763, 0500-786-785.

OK.WARSZAWY, Wołomin, murowany, 240/500mkw., 550.000 zł., lub zamienię na mieszkanie w Siemiatyczach, Białymstoku. (85)749-37-07.

OKOLICE Suwałk, letniskowy do przeniesienia, 2-pokojowy, kuchnia, łazienka, 22.000 zł. (87)567-95-02, 0516-037-416.

POROSŁY 160/300 szeregówka do wykończenia 390.000zł, STAROSIELCE 160/350 bliźniak 430.000zł, ok.Niewodnicy Kościelnej 120/1050 wolnostojący 460.000zł, 085 747 10 10 Więcej na: www.adom.com.pl

POW.MOŃKI, drewniany, 130 mkw, działka 10 arów, szkoła, pks 30m, 120.000 zł. 0516-812-810.

POW.MOŃKI, murowany, 126 mkw, działka 7 arów, na usługi handlowe 10\6, pokój 7\4, 115.000 zł. 0516-812-810.

POW.OLECKO, 3.500 mkw, dom parterowy, budynki, posesja ogrodzona, księga wieczysta, 170.000 zł. 0501-283-854, 0513-256-070.

SIEKIERKA, gm. Sidra, siedlisko 3.000 mkw, murowany ok.120 mkw, stodoła, 110.000 zł. 0510-510-682, 0501-033-601.

SOKOŁY, murowany, 100 mkw do remontu, 2.350 mkw działka, 120.000 zł, 0721-211-784.

STANISŁAWOWO, 250mkw, drewniany, ocieplony, podpiwniczenie murowane, 960mkw działki, parterowy, 350.000 zł. 0606-391-222, 0604-224-714.

SUCHOWOLA, drewniany, 110/900mkw., 2 kondygnacje, 350.000 zł. 0512-637-139.

SUWAŁKI, 220mkw murowany, stan surowy, zamknięty, 2 garaże, budynek gospodarczy, 260.000 zł. 0661-590-730.

SUWAŁKI, murowany, stan surowy zamknięty, +bud. gospod., 2 garaże, 260.000 zł. 0661-590-730.

SUWAŁKI, os.Piastowskie, murowany 240mkw, działka 600mkw, warsztat samochodowy 76mkw, pod działalność gospodarczą, 490.000 zł. 0788-590-185.

SUWAŁKI, ul.Lotnicza, murowany 120 mkw wolnostojacy, budynek na działalność 40 mkw, 330.000 zł, 0519-129-683.

SUWAŁKI, ul.Siedlecka, 140 mkw, w zabudowie szeregowej, działka 180 mkw, 420.000 zł. 0663-932-016.

SZCZECINKI, gm. Olecko, murowany, 10,5x8, 130 mkw, działka 6.500 mkw, 150.000 zł lub zamiana. 0512-839-268.

SZCZECINKI, gm.Olecko, murowany, 80 mkw, działka 6.500 mkw, 150.000 zł. 0503-065-245.

SZCZUCZYN, bliźniak, murowany, 500/1.500mkw., 320.000 zł. 0607-669-462.

SZCZUCZYN, murowany, 250 mkw, działka 500 mkw, budynki gospodarcze, 315.000 zł. 0664-424-447.

SZTABIN, centrum, drewniany 112mkw, garaż murowany 35mkw, działka 700mkw, 110.000 zł. 0514-334-060.

WASILKÓW, nowy, do wykończenia, 200 mkw, działka 600 mkw, 280.000 zł, (0-85)675-04-46, 0694-295-422, sobota, niedziela.

WYSOKIE Mazowieckie, 10x7m, drewniany, do przeniesienia, 12.000 zł. 0695-545-200.

ZAŚCIANKI, ul.Kasztanowa, murowany, saiding, 214mkw, działka 450mkw, ocieplony, 620.000 zł. 0604-352-067.

ZĄBKI, ok.Warszawy, murowany, 2-rodzinny, po 85mkw, parter może być pod część usługową 145mkw, 1.0350 zł. 0502-028-135.

ŻUROBICE, gm.Dziadkowice, drewniany, 176mkw, stan surowy zamknięty, działka 0.53ha, ogrodzona, zagospodarowana, 300.000 zł, do uzg. 0508-319-297.

❑ ZAMIENIĘ

GM.SOKOŁY dom z bala na wsi z placem na kawalerkę w Białymstoku, 0696-692-181.

JAZ-BUD
Przedsiębiorstwo Budowlane
BIAŁYSTOK, UL. HETMAŃSKA 42

MIESZKANIA I LOKALE USŁUGOWE ATRAKCYJNE CENY I LOKALIZACJE

BIAŁYSTOK
Osiedle JAZ-BUD:
ul. Antoniukowska/ Świętokrzyska
- Budynek C (metraże od 31,4 do 81,5 m²)
- odbiór IV kwartał 2009 r.
PLANOWANE ROZPOCZĘCIE NOWEJ INWESTYCJI PRZY UL. GRUNTOWEJ w IV KWARTALE 2009
085/651 49 49, 085/652 62 24

WARSZAWA
Osiedle URSUS
ul. Skoroszewska
- odbiór IV kwartał 2009 r. bud. E
Osiedle PRAGA
ul. Kowleńska
- ostatnie mieszkania już do odbioru
022/478 52 06
022/478 52 05

biuro@jaz-bud.pl
www.jaz-bud.pl

RUCK ZUCK.pl
PODŁOGI I DRZWI

TYLKO TERAZ!!!
DRZWI MALAGA orzech pokojowe i łazienkowe w komplecie z ościeżnicą
349 zł brutto!!!
ASKO
Białystok
ul. Kolejowa 19 A
tel. 085-65 11 106
085-65 18 662

KALTER
Biuro sprzedaży: Kalter Sp. z o.o., Białystok, ul. Watykańska 13
tel. 085 662-93-47, kom. 608 696 075
www.kalter.pl e-mail: sprzedaz@kalter.pl

Mackiewicza w Białymstoku
- mieszkania 3 pokojowe od 57do 62,66 m²
- mieszkania 2 pokojowe od 39,89 do 53,9 m²
Atrakcyjne ceny już od 3 850,- zł/m²
Rodzina naprawdę na swoim!!!

KRAMIK

OK.EŁKU, 100-metrowy, działka 4.400 mkw., na mieszkanie w Ełku do 60 mkw (dopłata). 0696-490-183.

❑ WYNAJMĘ

BIAŁYSTOK, Mickiewicza, 2-pokojowe, umeblowane, w domu jednorodzinnym, oddzielne wejście, 3-osobom, 300 zł/os +prąd. 0607-683-862.
BIAŁYSTOK, os.Starosielce, murowany, nie umeblowany, 100mkw, 1.800 zł\mc. 0696-788-704.
BIAŁYSTOK, ul.Zwierzyniecka, 220 mkw, działka 720 mkw, może być handlowo-usługowy, 3.900 zł/m-c, 0515-043-777.
DOM, pełne wyposażenie, najlepiej firmie, 2.000 zł. 0600-875-803.
KRYPNO, murowany, 100mkw., urządzony, 300 zł. (85)675-26-53.
TUROŚŃ Kość, murowany 300mkw, częściowo umeblowany, działka 4ha, budynki gospodarcze 2000mkw, 1.500 zł. 0608-038-957.

POZOSTAŁE OGŁOSZENIA JUŻ JUTRO!

DLA DOMU

MEBLE

ŁÓŻKA piętrowe nowe, prosto od producenta. Dostawa gratis! 650zł/kpl. 0660-916-733.

KUPIĘ

KUCHENKA gazowa do zabudowy i pralka automatyczna. 0507-627-924.
PIEC CO kamino lub zębiec, ok. 15kW, do 1.000 zł, 0602-684-422.
PIEC CO, mały, 0660-064-952.

MEBLE

AMERYKANKA, +fotel, +stolik, +2-krzesła barowe, B-stok, 500 zł. 0508-168-864.
BIURKO 125x76x54cm, 115 zł, Białystok. (0-85)654-23-35.
BIURKO komputerowe, 180 zł., Białystok. 0500-647-395.
BIURKO młodzieżowe, st.bdb, gm.Juchnowiec Kościelny, 100 zł. (85)663-28-92.
BIURKO pod komputer, 2szt, małe, szare, czarno-brązowe, B-stok, 90-100 zł. 0600-547-632.
BIURKO pod komputer, 30 zł, Suwałki. 0512-302-882.
BIURKO pod komputer, półki, na dole szafki, narożne, dł.124cm, szer.0,65, wys.0.77, 150 zł, B-stok. 0600-376-670.
BIURKO, lita sosna, nowe, półka na klawiaturę, Suwałki, 150 zł. 0790-866-318.
BIURKO, półka na klawiaturę, B-stok, 120 zł. 0508-244-943.
BIURKO, półokrągłe, wys 110, szer 50,5 dł 150, 500 zł. 0728-739-269.
BIURKO, z krzesłem obrotowym, 150 zł, Ostrów Maz. 0662-229-067.
BIURO do komputera, mało używane, 160 zł, Suwałki, 0606-973-322.
DYWAN 220x160, granatowo-beżowy, 90 zł, B-stok, 0606-852-026.
DYWAN duży, 100 zł, gm.Nowy Dwór. 0798-226-767.
DYWAN, 2,30x3,30, brąz-beż, stan db, 100 zł, Zawady. 0508-128-798.
DYWAN, 2.0\3.0, do pokoju dziecinnego, 100 zł, B-stok. 0508-606-871.
DYWAN, 220\160, granatowo-beżowy, 90 zł, B-stok. 0606-852-026.
FIRANY białe 15 m, wys. 2,5 m, 100 zł, Grajewo. (86)272-67-63.
FOTELE bordowe, nierozkładane, drewno ciemny brąz, 2 szt, 100 zł/szt, Ostrów Maz. 0662-229-067.
FOTELE drewniane, bujane, dębowe, 4 zt., 160 zł/szt., ok. Ełku. 0886-553-437.
FOTELE, 2 szt, stan bdb, 250 zł, B-stok. 0507-674-416.
KANAPA 2-osobowa, stan db, 100 zł, B-stok. 0509-610-098.
KANAPA 2szt, fotel, Łyski, 1.700 zł. (85)719-13-27.
KANAPA narożna, stan bdb, 600 zł, Zawady. 0508-128-798.
KANAPA skórzana, 500 zł, Giżycko. 0506-644-602.
KANAPA, 2 fotele, 400 zł, ok.Suwałk. 0694-259-021.
KANAPA, 2-fotele, jasny brąz, B-stok, 450 zł. 0602-107-082.
KANAPA, fotel, 700 zł, B-stok. 0602-337-987.
KANAPA, nie rozkładana, 100 zł, Białystok. (0-85)663-02-05.
KANAPA, skóra, niebieski, 3+2+1+, nowoczesny Dizajn, B-stok, 2.200 zł. 0602-795-522.
KOMODA RTV, czarna, 54x83x100 z szufladami, półkami, 200 zł., Białystok. (85)675-51-34.
KOMODA sosnowa, duża, 5 szuflad, 2-drzwiowa, 560 zł., Suwałki. 0600-179-908.
KOMODA, 50cm, 40 zł. (85)653-93-51.
KOMODA, masywna, dębowa, niemiecka, 2 szt., dł. 3 m, stan bdb, 1.400 zł/szt., Ełk. (87)610-05-97.
KOMPLET w stylu ArtDeco: szafa 3-drzwiowa, łóżko 210x110, 2szt, kredens, stół rozkładany, Suwałki, 1.200-2.300 zł. (87)566-29-26.
KOMPLET wypoczynkowy 3+1+1, tapicerka bordowa, st.bdb, gm.Juchnowiec Kościelny, 550 zł. (85)663-28-92.
KOMPLET wypoczynkowy, beżowy, 800 zł, Białystok. 0604-931-982.
KOMPLET wypoczynkowy, kanapa rozkładana, 2- fotele, 2- pufy, stan bdb., 520 zł, B-stok, 0606-852-026.
KONTENER do mebli, 4.50x2.20m, używany, aluminiowy, 2.000 zł, Ełk. 0509-652-632.
KPL.WYPOCZYNKOWY 3+2+1, kanapa rozkładana, ekologiczna skóra, ciemna zieleń, st.bdb, Białystok, 1.000 zł. 0607-762-607.
KREDENS oszklony, brązowy, drewniany, 120 zł, B-stok, 0517-249-167.
KREDENS, komoda szafka rtv, 1.200 zł, Mońki, 0728-340-496.
KRZESŁA, dąb, miękkie, 6szt, B-stok, 300 zł. 0602-107-082.
KUCHENNE 2,8 m, bug, stan bdb., 700 zł, Wys.Maz., 0500-293-925.
KWIETNIK rozporowy, biały, dł.250cm, 50 zł. (85)745-23-84.
LAMPA na komodę, 80 zł, Łapy. 0603-484-160.
ŁAWA jasna pokojowa, rozkładana, 40 zł, Suwałki. 0512-302-882.
ŁAWA rozkładana, 400 zł, Ełk. (87)610-05-97.
ŁAWA, 1,60/80, nogi z dębu, ok.Suwałk, 500 zł. (87)563-82-53.
ŁAWA, wys. 52 cm, nogi metalowe, blat szklany, przydymiony, 65x120 cm, 260 zł, (087)644-35-44 po 16.00.
ŁÓŻKO drewniane, piętrowe, prawie nowe, z drabinką i materacem, 300 zł, (85)743-48-70.
ŁÓŻKO piętrowe, 3-osobowe, duże, nowe, 500 zł, Wasilków, 0500-171-205.
ŁÓŻKO, toaletka, szafki nocne 2 szt, szafa, 800 zł, B-stok. 0602-337-987.
MATERAC 90cm, 50 zł. (85)653-93-51.
MATERAC sprężynowy, używany, 80x200, 50 zł, B-stok. 0517-753-214.
MEBLOŚCIANKA dębowa +3 witrynki, niemiecka, stan bdb, 1.500 zł, Sokółka. 0600-357-493.
NAMIOT, 6/3m, Suraż, 700 zł. 0511-841-937.
NAROŻNIK +fotel, stan bdb, 1.300 zł, Łapy. 0664-176-721.
PUFY 2 szt., 100 zł, B-stok, (85)667-03-20.
REGALIK, +biurko, +szaka 2-drzwiowa, B-stok, 500 zł. 0508-168-864.

REGAŁ akwilon, 3-segmenty, 120 zł, gm.Turośń Kościelna, (85)650-42-76.
REGAŁ dziecięco-młodzieżowy, szafa, biurko z łóżkiem na górze, stan bdb, B-stok, 800 zł. 0607-722-921.
REGAŁ dziecięcy, pod komputer, B-stok, 300 zł. 0691-508-031.
REGAŁ młodzieżowy i stołowy, 2szt, 200 zł\szt, B-stok. 0696-564-454.
REGAŁ pokojowy, rogówka, komplet wypoczynkowy, biurko, 500 zł, B-stok, 0602-542-972.
REGAŁ Puszcza 4-segmentowy, ciemny brązowy, lakierowany, 4,5m, st.bdb, Białystok, 500 zł. 0604-408-882.
REGAŁ Retro, jasny kolor, 500 zł. 0604-408-882.
REGAŁ z rurek alumieniowych, dł. ok. 5.5 m, 4-poziomowy, półki przeszklone, 1.250 zł, Ełk. 0515-156-061.
REGAŁ, 3-częściowy z nadstawkami, 320 zł., Białystok. 0504-786-468.
REGAŁ, 3-częściowy, 200 zl., Białystok. 0798-588-247.
REGAŁ, 4-segmenty, stan db, 400 zł, gm.Nowy Dwór. 0798-226-767.
REGAŁ, biblioteczka, szafa, wersalka, 100-300 zł., Białystok. (85)653-02-98.
REGAŁ, dł 3,58m, Jeżewo, 200 zł. 0692-228-472.
REGAŁ, dł 4m, stan db, B-stok, 300 zł. 0691-508-031.
REGAŁ, orzechowy, stan bdb, 3 segmentowe, z półkami, z barykiem, 90x2.25, 700 zł, (0-85)745-50-15.
REGAŁY 220x105x50, do garażu, 100 zł. 0502-246-185.
ROGÓWKA, szaro-beżowa, 490 zł, Augustów. 0507-852-319.
SEGMENT niemiecki, dł. 3.60 m, dębowy, z witryną w środku, 1.800 zł, Ełk. (87)610-05-97.
SEGMENT pokojowy, używany, 3.80 m, 250 zł, Ełk. (87)732-58-03 wiweczorem, 0600-996-955.
SEGMENT z barkiem, stan db, 60 zł, Ełk. 0505-868-218.
SEGMENT, 2szt, 88cm x245cm, 45 x245, 160 zł, B-stok. (85)675-51-34.
SOFA + 2 poduszki, marchewkowa, stan bdb, 400 zł, B-stok, (0-85)745-50-15.
SOFA 2-osobowa, 150 zł, B-stok. 0661-234-248.
SOFA 2-osobowa, rozkładana, pojemnik na pościel, niebieska, 200 zł do neg., ok. Ełku. 0507-196-871.
SOFA 3-osobowa, jasny welur, 200 zł, Augustów. 0504-447-714.
SOFA rozkładana mało używana, 200 zł, Łomża, 0694-164-654.
STOLIK drewniany pod telewizor, stan bdb, 250 zł, Suwałki, 0665-260-552.
STOLIK drewniany pod TV, tłoczone nóżki, szuflada, 70 zł, B-stok. (85)663-19-21. po 19.
STOLIK pod telewizor, blat obrotowy, B-stok, 80 zł. 0506-950-250.
STOLIK pod telewizor, szklany, wytrzymałość do 70 kg, 350 zł, Ełk. 0505-868-218.
STOLIK rtv, 50 zł, B-stok. 0696-564-454.
STOLIK wiklinowy, 80x63, 100 zł, B-stok. 0517-753-214.
STOLIK, czarny, elipsa, pokrywa szklana, dł. 1 m, 150 zł, Ełk. 0505-868-218.
STOLIK, wys. 52 cm, metalowe nogi, 56x60 cm, blat szklany, przydymiony, 190 zł, (087)644-35-44 po 16.00.
STOŁY +krzesła, 3 szt., 700-1.500 zł/szt., Ełk: 0503-021-109.
STÓŁ dębowy, +4 krzesła, 1.000 zł, ok. Olecka. 0783-299-152.
STÓŁ drewniany, 250x80 cm, 350 zł, B-stok. 0602-337-987.
STÓŁ drewniany, rozkładany, wysoki połysk, szkło na blat+krzesła, 4 szt, stan bdb, 700 zł, B-stok. (85)745-50-15.
STÓŁ okrągły, rozkładany, 450 zł, Ełk. 0502-969-394.
STÓŁ owalny, rozkładany, masywny, +6 krzeseł, 1.800 zł, Ełk. (87)610-05-97.
STÓŁ, duży +8 krzeseł z litego dębu, 4.900 zł., Fasty. 0664-016-068.
SZAFA 2-drzwiowa czarna z pawlaczem, robiona na zamówienie, stan idealny, 250 zł, Suwałki. 0604-215-173.
SZAFA 3- drzwiowa, z lat 60 zł, Sejny, (0-87)517-31-19, po 19.
SZAFA do zabudowy, 5-drzwi suwanych, lustra, 2,50/375, 2.000 zł, Sokółka, 0508-763-654.
SZAFA narożna z witryną, komoda, 2 szafki, zestaw młodzieżowy, buk, 2.000 zł, B-stok, 0501-279-344.
SZAFA rogowa, stół +6-krzeseł, 2-komody małe, Dąbrowa Białostocka, 1.200 zł. 0785-953-799.
SZAFA, 150 zł do neg., Ełk. (87)732-81-46, 0696-673-617.
SZAFA, 3-drzwiowa z bieliźniarką, 270 zł., Białystok. 0504-786-468.
SZAFKA rtv pod sprzęt, nowa, 85 zł, krzesło obrotowe do komputera 45 zł, B-stok. (85)742-62-56.
SZAFKI kuchenne, 7 szt., 350 zł, B-stok, 0502-613-609.
SZAFKI kuchenne, stan db, 800 zł, ok.Augustowa. 0507-676-075.
SZAFKI na buty, 2szt, lustro, Suwałki, 250 zł. 0504-907-069.
SZAFY ubraniowe 2-drzwiowe, stan bdb, 2 szt, 300 zł, Grajewo. (86)272-67-63.
ŚWIECZNIKI, czarne, metalowe, 90 cm, 2 szt, Białystok, 120 zł/szt. 0508-186-462.
TAPCZAN 1-osobowy, st.bdb, Hajnówka, 200 zł. 0606-339-521.
TAPCZAN 1-osobowy, zielony, 100 zł, Grajewo. (86)272-67-63.
TAPCZAN młodzieżowy rozkładany, granatow-zółty, stan bdb., 200 zł, B-stok, 0606-852-026.
TAPCZAN, 1-osobowy, B-stok, 60 zł. 0506-950-250.
TAPCZAN, 1-osobowy, regulowana długość, 200 zł., Białystok. (85)675-51-34.
TAPCZAN, 2-osobowy, 250 zł., Białystok. 0500-647-395.
TAPCZAN, stan db., 84/195/34cm., 180 zł., Białystok. 0505-878-440.
WERSALKA +2 fotele, 320 zł., Białystok. 0504-786-468.
WERSALKA, Grajewo, 100 zł. 0518-773-305.
WERSALKA, kolor jasny, stan bdb, 250 zł, Wasilków. 0511-712-964.
WERSALKA, mało używana, 350 zł do neg., Ełk. 0502-969-394.
WERSALKA, stan bdb, B-stok, 200 zł. 0508-244-943.
WITRYNA przeszklona, 190x80, buk, ładna, 550 zł, Wys.Maz., 0500-293-925.
WYPOCZYNEK 3-osobowy, 2 fotele, skórzany, boki dębowe toczone, 1.800 zł, Suwałki, 0513-910-211.
WYPOCZYNEK niemiecki, 3+1+1, jasna tapicerka, stelaż dębowy, 1.300 zł, dowóz, ok.Suwałk. (87)563-82-53.
WYPOCZYNEK skórzany 3+2+1, ciemny brąz, stelaż dębowy +stół dębowy, 2.800 zł, Sokółka. 0600-357-493.
WYPOCZYNEK w drzewie, 3+2+1+1, 2.200 zł, stan bdb, Ełk. 0514-714-232.
ZASŁONY żakardowe, białe w deseń, szer. 1.4m, dł. 2.35m, 100 zł, B-stok. (85)663-19-21. po 19.
ZEGAR dębowy, masywny, gong +melodyjka, wys. 2.10 m, 2.300 zł, Ełk. 0514-714-232.
ZESTAW wypoczynkowy, 3+2+1, skóra ecru, dąb naturalny, 5.000 zł, B-stok, 0603-822-843.
ZESTAW wypoczynkowy,wersalka+ 2 fotele, 400 zł, B-stok. 0519-473-015.
ŻYRANDOL na 5 żarówek, 100 zł. (85)745-23-84.
ŻYRANDOL, 5-ramienny, z abażurami, miedziany, nowy, 110 zł, B-stok. (0-85)745-50-15.
ŻYRANDOL, duży, 100 zł., Sokółka. 0606-251-722.

SPRZĘT AGD

KUCHANKA gazowa, 4-palnikowa, 350 zł, Zambrów. (86)271-38-53.
KUCHENKA gazowa, 130 zł, Białystok. 0604-922-094.
KUCHENKA gazowa, piekarnik, Sztabin, 100 zł. 0721-343-869.
KUCHENKA gazowo-elektryczna Amica 52GE, wyświetlacz, nowa, gwarancja, 750 zł, Augustów. 0663-576-132.
KUCHENKA gazowo-elektryczna z butlą, używana, 400 zł, Łapy. 0607-595-141.
KUCHENKA gazowo-elektryczna Amica 60cm, elektroniczny programator z zegarem, stan bdb, 400 zł, Suwałki. 0512-266-931.
KUCHENKA Mastercook Elegance, elektryczna, 5-letnia, stan db, Białystok, 240 zł. 0694-316-671.
KUCHENKA turystyczna 3-palnikowa, 50 zł, Ełk. 0514-691-607.
KUCHENKĘ elektryczną 4-panikową z piekarnikiem, bdb, 200 zł. (087)566-73-31, 0608-410-504.
KUCHNIA gazowa 4 palnikowa z podświetleniem, 100 zł, Łomża, 0694-164-654.
KUCHNIA gazowa, 60, stan bdb, 180 zł, Ełk. 0604-817-734.
KUCHNIA pod zabudowę, blat ceramiczny, niemiecka, 400 zł, Ełk. 0514-714-232.
LODÓWKA ardo, 2- letnia, 400 zł, gm.Turośń Kościelna, (85)650-42-76.
LODÓWKA lily, 150 zł, B-stok, 0517-787-711.
LODÓWKA Mińsk, stan db., 100 zł., Białystok. (85)653-02-98.
LODÓWKA Polar, stan bdb, 200 zł. ok.Suwałk. 0694-259-021.
LODÓWKA, 135cm, st.bdb, Białystok, 320 zł. (85)676-22-45 po 17.
LODÓWKA, zamrażarka 3-szufladowa, mikrofalówka, zlew 2-komoroy z blatem, pralka mała, 1.000 zł, Mońki, (85)716-34-67.
LODÓWKO-ZAMRAŻARKA Amica, gwarancja, Kołaki Kość, 1.050 zł. 0513-170-621.
LODÓWKO-ZAMRAŻARKA Beko, 4-letnia, 2-szyflady, Suwałki, 350 zł. 0515-904-700.
LODÓWKO-ZAMRAŻARKA LG no prost, 2-drzwiowa, 90 cm, nowa, gwarancja, 3.500 zł, ok.Moniek, 0696-781-506.

POZOSTAŁE OGŁOSZENIA JUŻ JUTRO!

DLA DZIECI

OPIEKA

KOBIETA, dyspozycyjna, Białystok, Os.Leśna Dolina, Starosielce, (85)868-17-48, 0505-711-259.
KOBIETA, zaopiekuje się dzieckiem, towarzyskie wykluczone, B-stok, 0513-324-919.

ZABAWKI

DŹWIG zabawka, automat, 40 zł., Białystok. (85)651-26-33.
HULAJNOGA na akumulator, uszkodzona elektryka, Suwałki, 300 zł. 0665-774-696.
HUŚTAWKA TACo, stojąca, 70 zł, Białystok. 0504-197-716.
KARUZELA do łóżeczka, +ochroaniacz, gm.Mońki, 40 zł. 0500-393-284.
KUCHNIA, wys 70 cm, B-stok, 100 zł. 0501-505-115.
MASKOTKI pluszowe, duże, małe, średnie, 100szt, b.ładne, 400 zł, B-stok. 0508-186-462.
MATA edukacyjna, welurowa, Mońki, 30 zł. 0509-375-449.
QUAD dziecięcy, 250 zł., gm.Giżycko. 0665-053-337.
ROWER dziecięcy dla 2-4-latka, na 4 kołach, stabilny, ciężki, Suwałki, 40 zł. 0508-319-915.
ROWEREK dziecięcy 16", 120 zł, B-stok, 0505-453-005.
STOLIK Play School, ok.Łomży, 50 zł. 0880-597-965.
ZABAWKI 5szt. miś puchatek, kłapouszek, tygrysek, prosiaczek, kangurek. 30 zł/kpl, Białystok. 0508-186-462.
ZESTAW huśtawek dziecięcych, 3 szt złączone ze sobą, 100 zł, ok.Białegostoku. 0697-983-033.

AKCESORIA

BUJAK bebemix, stan bdb., 60 zł, B-stok, 0509-498-106.
FOTELIK od 0-13 kg. ramasi, 70 zł, Sokółka, 0515-054-775.
FOTELIK samochodowy 0-13kg, mało używany, Ełk, 50 zł. 0503-158-781.
FOTELIK samochodowy 0-9kg, mało używany, niebieski, bawełna, 50 zł, Suwałki. 0503-669-643.
FOTELIK samochodowy Chico, 0-18 kg, stan bdb, 180 zł, B-stok. (85)651-25-48.
FOTELIK samochodowy Chico, 0-9 kg, 150 zł, B-stok. 0606-296-711.
FOTELIK samochodowy dziecięcy do 13 kg, mało używany z osłonką na główkę, 50 zł, Wys.Maz., 0728-137-706.
FOTELIK samochodowy, 12-25kg, B-stok, 50 zł. 0600-589-748.
FOTELIK samochodowy, dziecięcy, do 13 kg, 70 zł, B-stok. 0782-337-709.
FOTELIK samochodowy, Graco, 0-13kg, z bazą, stan bdb, B-stok, 300 zł. 0601-827-819.
FOTELIK+ nosidełko Chico, 50 zł, k.Suraża. 0506-657-287.
FOTELIKI dziecięce Niania, 2 szt, 9-18 kg, granatowe, stan bdb, 70 zł/szt, Augustów. 0695-980-770.
KOJEC, błękityn, wzór ze zwierzętami, składany, 150 zł, Wys.Maz., 0696-676-965.
KOŁAYSKA biała, stan bdb, 200 zł. 0517-857-481.
KRZESEŁKO do karmienia, 70 zł, B-stok. 0504-197-716.
KRZESEŁKO plastikowe, składane do karmienia, szaro-niebieskie, 150 zł., Białystok. 0698-579-023.
KRZESEŁKO, Fisher price, stan bdb, 100 zł, B-stok. (85)651-25-48.
LAKTATOR Canpol Babies, mało używany, 60 zł. 0509-111-369.
LAKTATOR ręczny, 50 zł. 0517-857-481.
LAKTORA aventa, elektryczny, 40 zł, Łapy, 0508-255-873.
LEŻACZEK-BUJACZEK, melodyjki, wibracje, B-stok, 95 zł. 0506-702-703.
ŁÓŻECZKO dziecięce DREWEX, sosnowe, materac grycz-kokosowy, stan bdb, 130 zł, B-stok. 0783-367-039.
ŁÓŻECZKO dziecięce z biegunami, dodatkowo materac, stan bdb, 50 zł, gm.Sokółka. (85)711-13-37.
ŁÓŻECZKO dziecięce, materac, Suwałki, 40 zł. 0508-319-915.
ŁÓŻEKO bujane Klupś z szufladą+ materac, 100 zł, 0606-296-711.
ŁÓŻKO dziecięce, składane, z pojemnikiem na pościel, 80x110, 80 zł, B-stok. 0517-753-214.
NOSIDEŁKO na szelkach stan bdb., 50 zł, B-stok, 0509-498-106.
NOSIDEŁKO niemowlęce ramienne, nowe, 30 zł, B-stok, 0694-776-118.
NOSIDEŁKO samochodowe, do 10kg, ok.Łomży, 50 zł. 0880-597-965.
NOSIDEŁKO+ baza Ticco, 0-13kg, 250 zł, B-stok. 0667-853-667.
PODGRZEWACZ do butelek na mleko, gwarancja, 50 zł, Wys.Maz., 0728-137-706.
REGAŁ pielęgnacyjny Cam Nuvola, posiada wanienkę z odpływem, przewijak, regał na kosmetyki, Sokółka, 250 zł, 0661-791-221.
SPACERÓWKA, stan bdb, 150 zł. 0517-857-481.
STOLIK z krzesełkiem, używany, 20 zł, Białystok. 0600-589-748.

POZOSTAŁE OGŁOSZENIA JUŻ JUTRO!

RTV

KUPIĘ

NAWIGACJA samochodowa, 0691-971-306.
TELEWIZOR duży 29-32", stereo, 0606-688-124.

SPRZEDAM

ANTENA CB, 50 zł, B-stok. 0888-796-155.
ANTENA satelitarna, średnica 120cm., 50 zł., Supraśl. (85)718-32-30.
APARAT cyfrowy Fujifilm FinePix 2800, 6xzoom, srebrny, 160 zł, ok.Supraśla. (85)710-86-69.
APARAT fotograficzny Zenit-e, nowy, 2 szt, 360 zł, B-stok. (85)743-48-70.
BAJKI Disneya z fabułą, 50 szt., 15 zł.szt., Białystok. 0504-786-468.
BLU-RAY Sharp, gwarancja 2 lata, 380 zł, Gołdap. 0605-030-819.
BLU-RAY Sharp, nowy, 2 lata gwarancji, Gołdap, 480 zł. 0605-030-819.
CYFROWY tuner satelitarny do programów niekodowanych FERGUSON AF-3018SE, 60 zł, Wąsosz. 0698-968-889.
DEKOTER do odbioru telewizji satalitarno-cyfrowej, 100 zł, Augustów, 0782-344-330.
DVD Ferguson, stan bdb, pilot, 140 zł, Ełk. 0505-868-218.
GRUNDIC 28" panorama, 100 hZ, polskie menu, pilot, 300 zł, B-stok, 0886-206-297.
KAMERA analogowa SONY CCD TRV 35E, monitor LCD 2,5, st.bdb, 260 zł. 0509-111-369.
KAMERA cyfrowa JVC, GR-DVX9, mini dv, 250 zł. 0509-111-369.
KAMERA, Hi8, Sony, Sokółka, 360 zł. 0506-130-796, po 14.
KASETY magnetowidowe, 46szt, +13płyt wideo, 60 zł. (0-87)517-31-19 po 16.
KINO domowe LG, nowe, 400 zł, Zambrów. 0513-555-982.
KONSOLA PS2 slim, rok gwarancji, komplet, stan idealny, 250 zł, Olecko. 0666-864-997.
LODÓWKA, 40l, gwarancja, B-stok, 200 zł. 0508-417-300.
MAGNETOWIDY Funai, srebrne, 6-głowicowe, uszkodzone, 3 szt, 100 zł, B-stok. 0792-276-613.
MEDIA Center Manta HDD2000, nagrywarka, divx, bank foto, mp3, nowy gwarancja, Białystok, 350 zł. 0502-952-845.
MP3, 512MB, dyktafon, przenośny dysk, nowy, 30 zł., Białystok. 0507-058-437.
MP4, MPIXX100, 130 zł, gm.Szypliszki. 0514-709-438.
NAGRYWARKA DVD Thomson, dysk 160GB, stan bdb., 550 zł., Augustów. 0661-474-538.
NAGRYWARKA dvd z twardym dyskiem 160Gb LG, jak nowa, 450 zł, Gołdap. 0605-030-819.
NAGRYWARKA dvd z twardym dyskiem LG, 160GB, nowa, 450 zł. 0605-030-819.
NAGRYWARKA dvd z twardym dyskiem, 160GB Thomson, nowa, na gwarancji, 480 zł. 0605-030-819.
NAGRYWARKA dvd z twardym dyskiem, 160Gb, Thomson, 480 zł, Gołdap. 605-030-819
NAWIGACJA samochodowa Tom Tom-G910, 390 zł, Wasilków. 0603-691-137.
ODTWARZACZ DVD Dvix CENTRUM, pilot, instrukcja, 100 zł, Białystok. 0503-391-530.
PLAZMA 42", odtwarzacz DVD, wideo, głośniki, komplet do kina domowego, 1.900 zł. 0793-586-121.
RADIO CB, Prezydent Hary II, +antena, B-stok, 400 zł. 0728-241-202.
RADIO CB+ antena, nowa, gwarancja, stan bdb, 370 zł, 0889-656-227.
RADIO magnetofon, pansonic, stan db., 80 zł, B-stok, (85)742-19-35.
RADIO Mp3 Alpine 9871RR, 300 zł, Białystok. 0696-450-617.
RADIO samochodowe do Skody, karta kodowa, gm.Choroszcz, 70 zł. (85)719-19-91.
RADIO samochodowe Sony cd, usb, aux, Augustów, 320 zł. 0889-640-793.
RADIO, Pionier, na płyty, stan bdb, Suwałki, 200 zł. 0602-553-112.
STOJAK na płyty cd, 100szt, metalowy, 20 zł, B-stok. 0600-376-670.
TELEWIZOR 21' Funai, wbudowane DVD, płaski, srebrny, 350 zł, Białystok. 0605-920-370.
TELEWIZOR daewoo 24", 200 zł, B-stok, 0517-787-711.
TELEWIZOR Elemis 21", stan bdb, kolor, Suwałki, 100 zł. 0661-964-818.
TELEWIZOR Gold Star 21', st.bdb, Białystok, 350 zł. (85)652-24-01.
TELEWIZOR Gold Star, 21", stan bdb, 350 zł, B-stok. (85)652-24-01.
TELEWIZOR Grundig 29', 100Hz, st.bdb, 450 zł, Białystok. 0601-674-792.
TELEWIZOR Grundig, bez pilota, sprawny, Suwałki, 70 zł. 0691-071-249.
TELEWIZOR GrundingSedance, 28", srebrny, 100 Hz, pilot, vds, 320 zł. 0796-447-020.
TELEWIZOR Helios, nowy, gm. Prostki, 50 zł. (0-87)611-27-01, 0605-451-014.
TELEWIZOR Hitachi 28', st.bdb, 250 zł, Białystok. 0519-604-410.
TELEWIZOR kolorowy LCD 7", srebrny, ładowarka samochodowa, 200 zł, B-stok. 0506-846-157.
TELEWIZOR kolorowy Pro Vision, 14", stan bdb, odubowa srebna, 200 zł. 0668-642-778.
TELEWIZOR kolorowy Sharp, 27", 150 zł, B-stok. 0695-314-593.
TELEWIZOR kolorowy, stan bdb, 450zł, Suwałki, 0665-260-552.
TELEWIZOR Panasonic 21', 200 zł, Białystok. 0604-931-982.
TELEWIZOR Panasonic, stan db, 350 zł, Zambrów. (86)271-38-53.
TELEWIZOR Philips 28' panoramiczny, Black Line S, 100 Hz, pilot, stereo, 310 zł, Białystok. 0792-276-613.
TELEWIZOR Philips 32", 100 Hz, panoramiczny, płaski kineskop, polskie menu, 2-letni, 500 zł, B-stok. 0886-206-297.
TELEWIZOR turystyczny, 14", czarno-biały, gm. Prostki, 50 zł. (0-87)611-27-01, 0605-451-014.
TELEWIZORY philips, blaupuntky, 2 szt., 50 zł/szt., Augustów, 0782-344-330.

POZOSTAŁE OGŁOSZENIA JUŻ JUTRO!

KOMPUTERY

SPRZEDAM

BĘBEN kompletny z tonerem, do drukarki laserowej Canon, 100 zł, Giżycko. 0518-409-935.
BL Quatro DDR250 RaM 5/2, monitor Fiatron LG, klawiatura, mysz, 600 zł, B-stok. 0668-336-197.
BLUELINE, 250 GB, xp home, 1.200 zł, Augustów. 0507-852-319.
CELERON 2,7GHz, Gigabyte KT800, sata,ddr,lan, audio1GB, DDR, grafika Geforce4000, HDD80GB, Białystok, 490 zł. 0502-952-845.
DRUKARKA kolorowa HP 610C, 120 zł., Zambrów. 0794-117-876.
DRUKARKA kolorowa-kserokopiarka-skaner, mało używana, B-stok, 80 zł. 0509-034-241.
DRUKARKA laserowa HPLaserJet1200, stan bdb, 200 zł, Czarna B-stocka. 0513-493-104.
DYSK 80gb, gm.Suchowola, 60 zł. (85)712-51-50.
KARTA graficzna 60 GB+ karta muzyczna, 60 zł, Suchowola. 0605-480-943.
KARTA pc, internet bez abonamentu, 155 zł, Suwałki. 0500-196-365.
KIEROWNICA z pedałami, nowa, opakowanie, Białystok, 120 zł. 0508-186-462.
KOMPUTER Atlon, procesor 2,4, ramy 768, karta 128, nagrywarka DVD, monitor 17", Suwałki, 450 zł. 0505-349-648.
KOMPUTER części, płyta GB, procesor septron 3 GHz, ramięc 2 GBtddr, 350-400 zł, Łapy, (85)814-15-54.
KOMPUTER pentium 100, drukawaka hawletpocard, monitor 14", 200 zł, Zambrów, (86)271-45-50.
KOMPUTER z AMD-Athlon, pond 300 gier + Office, 600 zł, Zambrów. 0794-117-876.
KOMPUTER z licencyjnym oprogramowaniem do działalności gospodarczej, księgowe- z licencją, 300 zł, Zambrów. 0794-117-876.
KOMPUTER z procesorem Intel-PENTIUM do szkoły, internetu + 300 gier, 350 zł., Zambrów. 0794-117-876.
KOPIARKA Toshiba, e-studio, 163, 2.700 zł, Augustów, 0504-090-440.
KSEROKOPIARKA Canon IR3100CN, kolorowa A3, pełne tonery, skaner, sieć, polskie menu, FV, 2.500 zł. 0609-724-828.
LAPTOP FS Amilo, 2-rdzeniowy, 160GB, ekran panorama, 1.400 zł, Białystok. 0604-309-204.
LAPTOP HP Compak, matryca 15.4", HDD, 80GB, 1.5GB ram, procesor AMD Turion, 1.500 zł, B-stok. 0511-829-111.
LAPTOP HP Pavilion DV6 1225 EW +zasilacz, pilot, 2.900 zł, Kolno. 0509-187-202.
LAPTOP P4, 2.4/512/30Hdd, 15", 650 zł, Białystok. (85)661-39-48.
LAPTOP Sony Vaio, 2.800 zł, B-stok. 0511-829-111.
LAPTOP SONY VAIO, ekran 16,4, napęd BlueRay, 400GB, RAM4GB, gwarancja 2 lata, 3.400 zł. 0666-864-997.
LG 6-letni, 17", 450 zł, B-stok, 0505-129-677.
MODEM na USB, internet bez abonamentu, wszystkie sieci, 260 zł, Suwałki. 0500-196-365.
MONITOR 21" Dell, nowy, 450 zł, Zambrów. 0513-555-982.
MONITOR kolorowy 15'CRT, 17'CRT sprawne, niezniszczone, Białystok, 30-50 zł. 0502-952-845.
MONITOR LG Flatron 17 crt, klawiatura, 100 zł, Suwałki. 0503-669-643.
MONITOR Nec 17", 60 zł, Suwałki. 0516-340-147.
MONITOR Samsung 900NW, GH19WS, cienki, nowy, gwarancja, 390 zł, Augustów. 0507-852-319.
MONITOR Samtron CRT, 17", polskie menu, stan bdb, 60 zł, Ełk. 0505-868-218.

POZOSTAŁE OGŁOSZENIA JUŻ JUTRO!

HOBBY

ZWIERZĘTA

❑ DOMOWE

SKUTER wodny Bombardier (1999), z przyczepką, 10.000 zł, Giżycko, 0605-619-249.

SKUTER wodny Yamaha GP1200R (2001) 3-osobowy, st.bdb, Białystok, 23.000 zł. (0-85)653-87-01.

SPRZĘT do nurkowania, butla, skafander, kusza, B-stok, 200-900 zł. 0502-533-680.

SZACHY lakowe, 38x38 zm, 150 zł, Białystok. 0696-564-467.

URZĄDZENIE stacjonarne do ćwiczeń Mięśni łydek – N A-3-F HES, 1.500 zł, Suwałki. 0512-105-245.

ZAKUPIĘ trenażer do treningów kolarskich. 0515-421-096, 0507-126-782.

ZAKUPIĘ: łódkę plastikową, wiosłowo-motorową, Michałowo. 0606-856-659.

ZWIERZĘTA

❑ DOMOWE

AKWARIUM 100 l z szafką, wyposażone + 2 małe akwaria, 350 zł, ok.Orzysza. 0724-099-842.

AKWARIUM 100l, osprzęt, Białystok, 220 zł. 0504-079-268.

AKWARIUM 140l, 50 zł, Białystok. 0694-277-401.

AKWARIUM 390 l, z osprzętem i szafką, 900 zł, Olecko. (87)520-31-22.

AKWARIUM Aquael Corner 70x70x50, używane, sprawne, pełny osprzęt, Suwałki, 999.00 zł. 0600-803-888.

AKWARIUM z szafką 500l, 500 zł, B-stok. 0604-795-656.

AKWARIUM, 35 litrów, ze szklaną pokrywa + grzałka, skałka, żwirek, 50 zł. 0668-642-778.

AKWARIUM-TERRARIUM +oświetlenie, 120l., 100 zł., ok.Białegostoku. 0691-971-306.

ALASKAN malamute, szczenięta, 6-tygodniowe, 3szt, Rajgród, 300 zł/szt. 0609-041-524.

AMSTAF, 2-letni, 100 zł, Suwałki. 0506-495-974.

AMSTAFF, 3szt., szczenięta, 8-tygoniowe, 300 zł., gm.Bielsk Podlaski. 0503-156-232.

AMSTAFF, szczenięta, 7-tygodniowe, 3szt, gm.Ciechanowiec, 150 zł/szt. 0514-073-375.

AMSTAW, suka, 4-letni, z szczeniakami, 2szt., 200 zł lub zamienię na owczarka niemieckiego, ok.Knyszyna, (85)716-99-11.

BEAGLE, szczenięta, 7-tygoniowe, 5szt., 600 zł.szt., gm.Łapy. 0607-731-546.

BELGIJSKI Olbrzym Biały, 6-mies, suczka, bez rodowodu i tatuażu, 4-mies. samiec krzyżówka, 130 zł, 0787-319-720.

BORDER Collie, szczenięta 5tyg, 4szt, 500 zł\szt, Bielsk Podl. 0602-788-167.

BUDA dla psa, ocieplona, duża, 500 zł, ok.Białegosto[illegible] 0696-297-300.

BULDOG francuski 3-miesięczny, 900 zł, Łapy, 0664-897-262.

FOKSTERIER szorstkowłosy 8- tygodniowy, tri kolor, 3[illegible] zł, B-stok, 0508-186-462.

FOKSTERIER, szczenięta, 7-tygodniowe, 2szt, B-stok, 280 zł/szt. 0662-122-579.

HUSKY, aktualna książeczka zdrowia, 450 zł/szt., Łomża. 0696-052-998.

JAMNIKI szorstkowłose, szczenięta, 3-miesięczne, po rodzicach polujących, 3 szt, 200 zł/szt, Wys.Maz. 0693-404-457.

KANARKI, samce, żółte, czerwone, białe, 10szt, B-stok, 80 zł/szt. (85)675-26-67.

KOJEC dla psa, metalowy, 300x200cm, wysokość 170cm, 1.500 zł lub zamienię na maszyny rolnicze. 0661-802-745.

KOTKA angorska, 2-miesięczna, biała, 300 zł, Siemiatycze, 0506-046-542.

LABRADOR 2,5-miesieczny, czarny, pies, 500 zł, Białystok. 0507-145-544.

LABRADOR biszkoptowy, szczenięta, 3szt, 8tyg, po 2-szczepieniach, 400 zł\szt, ok.Bielska Podl. 0503-156-232.

LABRADOR szczenięta, czekoladowe, czarne, 4szt, 6tyg, szczepione, odrobaczone, od 550 zł-850 zł\szt, ok.Białegostoku, (85)719-13-22. 0885-794-038.

LABRADORY szczenięta 7-tygodniowe, 4szt, 440 zł/szt, Wys.Maz. 0500-070-370, 0500-123-160.

MIESZAŃCE, szczeniaki, 2 szt, 50 zł/szt, B-stok. 0691-829-800.

OWCZAREK francuski, 2-miesięczny, 3szt, gm.Augustów, 300 zł/szt. (87)644-90-79.

OWCZAREK Kaukazki, 2szt., 10-tugodniowe, 150 zł.szt., gm.Choroszcz. 0510-135-102.

OWCZAREK niemiecki 2-letni, ładny, 1.000 zł, ok.Sokółki, 0516-432-376.

OWCZAREK niemiecki długowłosy, suka, 1.4mc, kątowana, ciemno podpalana, 400 zł, Zambrów. 0600-182-344.

OWCZAREK niemiecki, 1,5-roczny, B-stok, 800 zł. 0509-101-215

OWCZAREK niemiecki, 10-tygodniowy, 10szt, 300 zł/szt. (85)716-54-91.

OWCZAREK niemiecki, 18-miesięczny, ok.Wys.Maz..300 zł. 0608-449-372.

OWCZAREK niemiecki, 2-letni, 200 zł, gm.Brańsk. (85)737-61-32.

OWCZAREK niemiecki, 2-letni, dobry do pilnowanie bydła, 500 zł, gm.Wieliczki, 0663-255-088.

OWCZAREK niemiecki, 300 zł, ok.Kolna. (86)474-34-24, 0888-865-261.

OWCZAREK niemiecki, 3szt, Kleosin, 150 zł/szt. 0728-473-871.

OWCZAREK niemiecki, 3szt., szczenięta, 8-tygoniowe, 200 zł.szt., Zambrów. 0604-062-352.

OWCZAREK niemiecki, suczka 2-letnia, metryka, Ciechanowiec, 500 zł lub zamienię na owczarka długowłosego, suczkę. 0516-054-414.

OWCZAREK niemiecki, suczka 3-letnia, do pilnowania posesji, gm.Grajewo, 500 zł. 0509-682-454.

OWCZAREK niemiecki, suczka rodowodowa, 5mc, 1.200 zł, gm.Choroszcz. (85)719-17-12.

OWCZAREK niemiecki, suczka, 2-letnia, łagodna, ok.Wys.Maz. 100 zł. 0509-747-333.

OWCZAREK niemiecki, suka i pies 2-letni, od 500 zł-1.000 zł\szt, ok.Łomży. 0502-054-173.

OWCZAREK niemiecki, szczeniaki 10-tygodniowe, szczepione, odrobaczone, gm.Wyszki, 200 zł/szt. 0695-296-999.

OWCZAREK niemiecki, szczeniaki 5-tygodniowe, 3szt, Białystok, 200 zł/szt. 0509-252-610.

OWCZAREK niemiecki, szczeniaki 8-tygodniowe, po ładnych rodzicach, zdrowe, odrobaczone, gm.Łapy, 150 zł. 0600-402-968.

OWCZAREK niemiecki, szczenieta, 2.5-miesieczne, z rodowodem, 5 szt, jeden długowosy, 800 zł/szt, Tykocin. 0668-914-033.

OWCZAREK niemiecki, szczenięta 9tyg, 3szt, po rodowodowych rodzicach, Sokółka, 300 zł\szt. 0604-945-364.

OWCZAREK niemiecki, szczenięta, 10-tygodniowe, kątowane, 5 szt, 400-600 zł, k.Sokółki. 0502-971-934.

OWCZAREK niemiecki, szczenięta, 3szt, 10tyg, po 2-szczepieniach, 280 zł\szt, ok.Bielska Podl. 0503-156-232.

OWCZAREK niemiecki, szczenięta, 3szt, 11tyg, 200 zł\szt, gm.Rudka. 0508-502-777.

OWCZAREK niemiecki, szczenięta, 5szt, 4tyg, po rodowodowym ojcu, 150 zł\szt, Grajewo. 0601-786-694.

OWCZAREK niemiecki, szczenięta, 6szt., 8-tygodniowe, 200 zł.szt., gm.Łapy. 0607-731-546.

OWCZAREK niemiecki, szczenięta, 6-tygodniowe, 3szt, Zambrów, 200 zł/szt. 0608-249-722.

OWCZAREK niemiecki, szczenięta, 6-tygodniowe, po rodowodowych rodzicach, 2szt, Mońki, 250 zł/szt. 0504-339-948.

OWCZAREK Syberyjski, szczeniaki, 4szt., długowłose, 8-tygodniowe, 250 zł.szt., Białystok. 0660-866-423.

OWCZARKI niemieckie, czarne, 8-tygodniowe, 400 zł/szt., gm.Wieliczki, 0663-255-088.

OWCZARKI niemieckie, pies i suka, 200 zł/szt, Mońki. 0604-335-198.

OWCZARKI niemieckie, po rodowodowych rodzicach, 6szt, 7-tygodniowe, gm.Kolno, 300 zł/szt. 0698-982-657.

OWCZARKI niemieckie, szczenięta 7-tyg. rodowodowe, 1.200 zł/szt, ok.Tykocina. 0505-118-393.

OWCZARKI niemieckie, szczenięta, 7-tygodniowe-6-miesięczne, 10 szt, 300-500 zł, k.Łomży. 0502-054-173.

OWCZARKI niemieckie, szczenięta, 8-tygodniowe, porodowodowe, rodzice na miejscu, 8 szt, 400 zł/szt, k.Wys.Maz. 0509-747-333.

PAJĄK egzotyczny, ptasznik kęcieżawy z akwarium, 250 zł, B-stok, 0508-186-462.

PEKIŃCZYK 5-miesięczny, szczepiony, Hajnówka, 250 zł. 0692-789-727.

PEKIŃCZYK miniaturowy, szczenięta, 2szt, 7tyg, ks.zdrowia, 450 zł\szt, B-stok. (85)878-98-28.

PEKIŃCZYK, 6-tygodniowe, 4szt, B-stok, 320 zł/szt. 0798-896-789.

PEKIŃCZYK, szczenięta, 7-tygodniowe, miniaturki, 4szt, ok.Zambrowa, 350 zł/szt. (86)476-92-46.

PEKIŃCZYKI, czarne, 2 szt., 280 zł/szt., ok. Łomży. 0504-176-136.

PIES husky, 1 rok, ok. Suwałk, 600 zł. 0694-577-270.

PINCZER miniaturowy, szczenięta, aktualna książeczka zdrowia, 370 zł/szt., Łomża. 0696-052-998.

PINCZER, miniaturka, pies, B-stok, 400 zł. 0662-122-579.

PINCZEREK miniaturowy, szczenięta, 300 zł, Grajewo. 0514-905-618, (86)272-28-00.

PINCZERKI 6-tygodniowe, 5szt, Białystok, 150 zł/szt. 0698-770-255.

PINCZERKI miniaturki, szczenięta, 5-tygodniowe, 5 szt, 350 zł/szt, k.Sejn. 0601-640-598.

PIRANIE, 3szt, roślinożerne, dł.15cm, gm.Suwałki. 0507-163-219.

PITBULL rednos, szczenięta czekoladowe, 6-tygodniowe, 4 szt, 300 zł/szt, ok.Bielska Podl. 0506-807-025.

PODARUJĘ: Suczka wilczura, 4-letnia, B-stok, (85)744-93-08.

POTRZEBUJĘ: Szczeniaka alaskan malamute, Mońki, 0503-475-605.

POTRZEBUJĘ, małego pieska lub suczki, mała rasa, Wys.Maz., 0696-676-965.

RATLEREK, swzczenięta, miniaturki, brązowe, 5szt, 6-tygodniowe, Łomża, 350 zł/szt. 0606-401-057.

RATLERKI, 3 szt, 2 pieski, 1 suczka, czarno-białe i biszkoptowa, zaszczepione, odrobaczone, 400 zł/szt, Zabłudów. 0509-340-043.

RATLERKI, 3 szt., 350 zł/szt., ok. Łomży. 0504-176-136.

RATLERKI, 3szt, Łomża, 300 zł/szt. 0504-124-821.

ROTTWEILER, 3szt., szczenięta, 9-tygodniowe, 400 zł.szt., gm.Bielsk Podlaski. 0506-807-025.

ROTWEILERY, 2 szt., dorosłe, pies i suczka, 600 zł/szt., ok. Olecka. 0506-985-163.

RYBKI gupiki pawie oczka, Białystok, 2 zł/szt. 0793-212-952.

SHIH tzu, szczenięta, 6szt, 8tyg, zaszczepione, odrobaczone, biało-złote, 650 zł\szt, Korycin. 0514-162-569.

SHIH-TZU, aktualna książeczka zdrowia, 3 szt., 700 zł/szt., Łomża. 0696-052-998.

SHIH-TZU, szczenieta, 7-tygodniowe, 6szt, ok.Korycina, 650 zł/szt. 0500-185-540.

SHIT-TZU, szczenięta, 8-tygodniowe, 4szt, książeczka zdrowia, ok.Wys.Maz. 650 zł/szt. 0728-316-742.

SPANIEL, szczenięta, 3-miesięczne, 5 szt, 350 zł/szt, Zambrów. (86)271-58-72.

SPANIELE angielskie, aktualna książeczka zdrowia, 350 zł/szt., Łomża. 0696-052-998.

SZCZENIĘTA 8 tygodniowe, retlerki brązowe, 350 zł, Łomża, 0606-401-057.

SZNAUCER miniaturka, 1.5-miesięczne, 4 szt, 400 zł/szt, Czyżew. 0692-172-002.

SZNAUCER miniaturka, szczenięta, 3szt, 7tyg, czarno-srebrny, ks.zdrowia, 390 zł\szt, B-stok. (85)878-98-28.

SZNAUCER, miniaturka, 7-tygodniowe, suczki, 2szt, B-stok, 450 zł/szt. 0501-630-074.

ŚWINKI wietnamskie, 2 szt, 170 zł, 0501-527-606.

WEST, 3 szt, szczenięta, 11tyg, zaszczepione, odrobaczone, 690 zł/szt, k.Białegostoku. (0-85)719-13-22, 0885-794-038.

WILCZUR długowłosy, suczka, 2-miesięczna, książeczka, badania, 500 zł., Białystok. 0792-019-735.

WYŻEŁ, szczenięta, 8 szt, 100 zł/szt, gm.Kołaki Kość. (86)270-31-14.

YORK szczenięta, 4szt, 8tyg, szczepione, odrobaczone, 800 zł\szt, B-stok. (85)676-27-71.

YORK, 6-tygodniowe, 4szt, B-stok, 800 zł/szt. 0798-896-789.

YORK, miniturka, piesek, 10-tygodniowy, stalowo-złoty, Suwałki, 650 zł. 0512-949-219.

YORK, suczka, 9tyg, po rodowodowych rodzicach, zaszczepiona, odrobaczona, 1.200 zł., Białystok. (0-85)719-13-22, 0885-794-038.

YORKI 4 szt., 4-tygdniowe, 800-1.000 zł/szt., Mały Płock, 0510-503-572.

YORKI 7-tygodniowe, ładne, zaczszepione, odrobaczne, rodowodowy tatuś, suczka dobrze ułożona, 2szt. 700 zł/szt., Suwałki, 0608-672-132.

YORKI pieski 8-tyg, zaszczepione, 2 szt, 750 zł/szt, Wys. Maz. 0698-092-510.

YORKI, szczeniaki 6-tygodniowe, 2szt, zdrowe, odrobaczone, szczepione, Suwałki, 900 zł/szt. 0608-672-132.

YORKI, szczeniaki 7-tygodniowe, 3szt, mocny, gęsty włos, książeczka zdrowia, Białystok, 1.000 zł/szt. 0785-510-005.

ZAGINĘŁĄ 2 października na os.Wyżyny Białystok, piesek pikuś, odrośnięta sierść, podobny do sznaucera, maść czarno-biała, 0510-045-092.

ZAKOCONĄ kozę, bezrożną z dzwonkami, rasy niemiecka-szlachetna, barwna, 220-250 zł. (087)566-45-98.

ZAKUPIĘ, kojec dla dużego psa. 0660-018-736.

ZAWIADAMIAM: zaginęła młoda suczka, owczarek niemiecki, podpalana, ok.Dąbrowskiego i Botanicznej, nagroda. 0502-130-987.

❑ ODDAM

ALASKAN Malamute 9mc, w dobre ręcę, Suwałki. 0509-861-259.

AMERICAN Pitbulterier, 1-roczny, biały, B-stok. 0783-490-347.

BEAGLE, 7-miesięczny, ułożony, ksiażeczka zdrowia, w dobre ręce. B-stok. 0606-830-047.

BOKSER, suka, 2,5-letnia, Siemiatycze. 0505-824-161.

FOKSTERIER, suczka, 2-letnia, w dobre ręce, Turośń Kośc. (85)650-54-55.

KICIA, mała, w dobre ręce, Białystok. (85)652-21-15.

KOCIĘTA 6tyg, 4szt, w dobre ręce, B-stok. 0694-389-620.

KOCIĘTA, 2mc, 2szt, w dobre ręce, B-stok. (85)653-79-28.

KOTEK, 3szt., 3-miesięczne, samodzielne, zadbane w dobre ręce, ok.Kolna. (86)278-86-90.

KOTKA, miły, w dobre ręce, Białystok. (85)653-65-78.

KOTKI, 3szt., 3-miesięczne w dobre ręce, gm.Bargłów Kościelny. 0781-593-841.

LABRADOR, 8-miesięczny, w dobre ręce, B-stok. 0512-439-160.

MIESZANIEC, roczny, gm.Wyszki. (85)737-15-91.

MIESZANIEC, suczka, roczna, czarno-brązowe centki, króka sierść, B-stok. (85)652-11-77.

MIESZANIEC, szczenieta, 2szt, Perlejewo. 0887-928-997.

MIESZANIEC, szczenięta, 6szt, gm.Wyszki, (85)737-15-91.

MIESZANIEC, szczenięta, 9szt., 3-tygodniowe w dobre ręce, gm.Kulesze Kościelne. (86)476-39-26.

OWCZAREK niemiecki 3-letni, do pilnowania posesji, gm.Szypliszki. 0502-982-646.

PIESEK, mały, gm.Wasilków. 0668-193-431.

PIESEK, młody. Turośń Kośc. (85)650-45-05.

PIESKA 2-letniego rotweilera, do pilnowania posesji, szczepienia przeciwko wściekliźnie, ok.Moniek. (85)716-50-12.

PODARUJĘ: pies myśliwski, w dobre ręce, Dąbrowa B-stocka, 0605-392-148.

RYBKI akwariowe: żałobniczki, gurami, kiryski, danio, kosiarki, w dobre ręce, Białystok. 0694-277-401.

SUCZKĘ wilczura, czarna podpalana, 1.5-roczna, ok.Moniek. 0664-233-778.

SZCZENIAK, mieszaniec, 7-miesieczny, czarny, Siemiatycze. 0505-824-161.

TERIER niemiecki, szczenieta, 8tyg, 3szt, w dobre ręce, Wys.Maz. 0697-993-423.

POZOSTAŁE OGŁOSZENIA JUŻ JUTRO!

TURYSTYKA

AGROTURYSTYKA

PRZEWÓZ osób Polska -Belgia przez Niemcy, Holandię i z powrotem. Wyjazd: poniedziałek, czwartek, z woj. warmińsko -mazurskiego i podlaskiego. Wyjazd z Belgii: wtorek, piątek. 500-858-828, +32488-86-64-04.

HANDEL

SPRZEDAM

BANER świetlny, po byłej stacji CPN, gm.Gródek, 5.000 zł. 0602-608-066.

BUTLA z gazem do piwa, 25 l, 700 zł, gm.Trzcianne. 0516-812-810.

FRYTKOWNICA 1-komorowa na gaz, 2.000 zł, Ostrołęka, 0606-263-433.

GABLOTA szklana na słodycze, podstawa, Dąbrowa Białostocka, 750 zł. 0505-642-661.

GABLOTA szklana, podświetlana, sklepowa, 1.800 zł, Kalinowo. 0665-262-511.

HALA stalowa, 12/18/5, 30.000 zł, Dobrzyniewo Duże, 0794-374-425.

KASA fiskalna, 1.200 zł, Olecko. 0507-507-589.

KASETON podświetlany, 2-stronny, reklamowy, 126x64, 100 zł, Białystok. 0696-564-467.

KASETON reklamowy, podświetlany, 2-stronny, 126/64cm, B-stok, 150 zł. 0696-564-467.

KRAJALNICA polska Maga, 700 zł, B-stok. 0660-089-469.

KUCHNIA gazowa, gastronomincza zanussi, 6-palnikowa, 3.000 zł, Ostrołęka, 0606-263-433.

LADA chłodnicza, Dąbrowa Białostocka, 4.000 zł. 0505-642-661.

LADA chłodnicza, dł. 1.5m, 1.500 zł, Sokółka. 0723-952-841.

LAMITEKS, pawilon plastikowy, 12 mkw, 6x2, 5.000 zł, B-stok, 0604-677-766.

LODÓWKA sklepowa duża, 250 zł, Dąbrowa B-stocka. 0609-700-641.

ŁÓŻKO solarium dr kern II,, klimatyzacja, reklama świetlna, stan bdb., 10.000 zł, Grajewo, 0505-507-755.

MASZYNA do lodów, 2.500 zł, ok. Giżycka. 0606-982-988.

MASZYNA do mielenia kości, Suwałki, 150 zł. 0691-071-249.

MASZYNA elektryczna do pieczenia sękaczy, nowa, ok.Suwałk, 1.200 zł. (0-87)563-00-54.

NAMIOT metalowy hangar 30x8x4m, 19.000 zł, gm.Boćki. 0507-181-334.

ODWAŻNIKI do wagi dziesiętnej, 0.5-2 kg, 10-15 zł szt., ok. Prostek. 0605-451-014.

OKAP kuchenny, 3 m, 1.500 zł, Ostrołęka, 0606-263-433.

OPIEKACZ do kebaba, 1.000 zł, ok. Giżycka. 0606-982-988.

PIEC do pizzy, 3.500 zł, ok. Giżycka. 0606-982-988.

REGAŁ sklepowy, 18-szuflad, , szklane fronty, wys 105cm, dł 196cm, szer 50cm, ok.Ełku, 500 zł. 0728-739-269.

REGAŁ warsztatowy, 250 zł, ok.B-stoku. 0515-713-486.

REGAŁY magazynowe, 30mb, 100 zł/mb, gm.Dobrzyniewo Duże. 0600-473-773.

REGAŁY sklepowe, z płyty wiórowej, białe, 5szt, lada sklepowa, 700 zł. Wys.Maz. 0889-143-106 po 17.

RÓŻEN do kurczaka, 900 zł, ok. Giżycka. 0606-982-988.

RÓŻEN elektryczne, nowe, 150 zł, Suwałki. (87)566-29-26.

POZOSTAŁE OGŁOSZENIA JUŻ JUTRO!

MASZYNY I URZĄDZENIA

KUPIĘ

BETONIARKĘ, może być do remontu. 0600-030-740.

KOŁA napędzające piłę taśmową do traka. (87)621-42-60.

KRAJZEGA, może być do remontu, gm.Kobylin Borzymy. (86)476-45-45.

KRAJZEGĘ z małym silnikiem siłowym. (85)655-45-76.

MIGOMAT Ozas, 400A. 0668-351-982.

MOTO-POMPA, strażacka. (87)425-93-99.

ODMULARKA Pelikan, gm.Zambrów. 0794-141-723.

PILARKA stolarska, Suwałki. 0608-513-635.

PRASA do makulatury i folii, paczki do 49kg. 0609-657-506.

WÓZEK widłowy, D lub gaz, terenowy, od 1,6t, ok.Suwałk. 0603-754-055.

SPRZEDAM

AGREGAT Amazone, z broną wirową, z silnikiem nabudowanym KGRp301, 18.700 zł, pow.Węgorzewo. 0519-164-432.

AGREGAT prądotwórczy 10KW, silnik Ifa, diesel, oryginalny, stan bdb, 4.500 zł, Sokoły. 0511-113-502.

AGREGAT prądotwórczy 20KW, polski, napęd ciągnikowy, 5.500 zł, ok.Wys.Maz. (86)476-20-96.

AGREGAT prądotwórczy 3 kW, disel, 3.000 zł, gm.Siemiatycze, (85)655-30-86.

AGREGAT prądotwórczy 5kW, Sejny, 2.000 zł. 0693-768-480.

AGREGAT prądotwórczy 6 kW, 6.000 zł, ok.Szepietowa, 0664-878-329.

AGREGAT prądotwórczy Honda, 7 KW, 3-fazowy, nowy, 2.300 zł. 0512-829-794.

AGREGAT prądotwórczy Honda, 9.5KW, mało używany, spalinowy, na benzynę, 3.500 zł, k.Łap. 0663-479-159.

AGREGAT prądotwórczy Kawasaki, 230V, FA210D, 1.200 zł, Białystok. 0600-560-076.

AGREGAT prądotwórczy, 5.5kW, nowy, 1.300 zł, Ełk. 0513-048-445.

AGREGAT prądotwórczy, stacjonarny, 40 KW, silnik Diesel, 4.500 zł, Lipsk. 0604-759-231.

AGREGAT, 7,2KW, 3-fazowy, 2-gniazda siłowe, 2-gniazda 220V, B-stok, 2.700 zł. 0506-816-586.

AKUMULATOR DeWALT XRP 18V Ni-MH, 2,6Ah brak pamięci, 210 zł, Gołdap. 0605-030-819.

BETONIARKA 150 l, 1.100 zł, Zambrów, 0510-478-952.

BETONIARKA 150 l, 1.450 zł, gm.Łomża, 0691-562-896.

BETONIARKA 150 l, 230 W silnik, stan bdb., nie używana, 930 zł, B-stok, (85)743-19-57, 0694-254-907.

BETONIARKA 150 l, nowa, silnik 230 V, 930 zł, Białystok. (85)743-19-57, 0694-254-907.

BETONIARKA 150l, stan bdb, 600 zł, B-stok. 0606-396-391.

BETONIARKA 150l, Zambrów, 1.200 zł. 0510-478-952.

BETONIARKA 165l, nowa, 220Wolt, B-stok, 950 zł. 0503-154-719.

BETONIARKA 200l, mało używana, 1.500 zł, ok.Łomży. 0698-172-063.

BETONIARKA 250, 3-fazowa, 1.500 zł, Sokółka, 0606-106-670.

BĘBEN z silnikiem do pralnico-wirówki, czeskiej Roma, 60 zł., Suwałki. 0696-939-881.

BIAŁORUŚ, pompy, rozdzielacze, silowniki, koła, przewody, od 20 zł-500 zł, B-stok. 0606-857-247.

BRYKIECIARK mechaniczna, suszarnia do trocin, 25.000 zł, gm.Michałowo, 0606-198-211.

BUTLA acetylenowa, 200 zł, lub zamiana na butle mieszankową, B-stok. 0665-223-240.

BUTLA CO2, pełna, 6 kg, do migomatów, 240 zł, Augustów. (0-87)642-41-26, 0609-495-456.

BUTLA tlenowo-acetylenowa 800 zł, gm.Tykocin, 0509-187-344.

CHWYTAK do drzewa Transtrol, mało używany, Sokółka, 7.500 zł. 0502-378-440.

CYKLINIARKA, Boguty, 7.000 zł. 0512-175-628.

CZĘŚCI nowe do węzłów betoniarskich, poj.1msześć, wykładziny, mieszadła, lemiesze, od 70 zł-400 zł, Sokółka. 0661-550-816.

DŁUTOWNICA do drewna, 1.800 zł, Ełk. 0606-323-258.

DRABINA aluminiowa, nowa, 7 metrowa, 450 zł, B-stok. 0663-749-389.

DWUPIŁA fabryczna, gm.Turośń Kośc, 3.200 zł. 0698-771-943.

DWUPIŁA, 3.000 zł, B-stok. 0668-110-997.

ELEKTROWCIĄG Bułgarski, 3,2 tonowy, nieużywany, 2.000 zł, Mońki. 0506-604-312.

FORMA do produkcji 135 bloczków betonowych, 3.500 zł, Mońki, 0501-680-057.

FORMY do produkcji kostki brukowej, różne wzory, 300 szt, 2-4 zł/szt, k.Zambrowa. 0608-321-722.

FREZARKA +piła formatowa, 4.200 zł., Czarna Białostocka. 0609-352-267.

FREZARKA CNC, 400x500x70mm, do drewna i tworzyw sztucznych, 4.500 zł, Łapy. 0662-717-277.

FREZARKA do drewna, Wys.Maz. 2.000 zł. 0668-010-651.

FREZARKA dolnowrzecionowa (1993) 9.000 zł, Łomża. 0602-471-787.

FREZARKA hiszpańska, reczna, 1.000 zł, B-stok, (85)744-93-08.

FREZARKA Makita, stan bdb., 180 zł., Białystok. 0784-265-320.

FREZARKA SK50, szer 700/1000mm, Czyżew, 20.000 zł. 0501-749-349.

FREZARKA uniwersalna, do metalu, 9.500 zł, Czarna B-stocka. 0600-750-389.

FREZARKA, narzędziowa, mała, 5.000 zł, ok. Olecka. (87)737-00-50, 0888-797-361.

FREZARKO-TOKARKA do metalu, 4.100 zł., Czarna Białostocka. 0609-352-267.

GIĘTARKA do blach+ nożyce kulowe, 2.500 zł, Kolno. 0505-982-282.

GRUBOŚCIÓWKA 1-fazowa z posuwem, silnik 2kW, szer. wałka 25cm, 1.100 zł, ok. Augustowa. (0-87)642-41-26, 0609-495-456.

GRUBOŚCIÓWKA 3-stronna, 7.000 zł, Siemiatycze, 0725-672-131.

GRUBOŚCIÓWKA, 9.000 zł, B-stok. 0668-110-997.

GRUBOŚCIÓWKO-WYRÓWNARKA Bernardo, gwarancja, 2.000 zł, B-stok. 0511-616-286.

GWINTOWNICA do rur, Zambrów, 200 zł. (86)271-38-53.

HDS od Stara 28, Zambrów, 2.000 zł. 0510-478-952, 0501-867-847.

HDS od Stara 28, Zambrów, 2.000 zł. 0514-182-160.

HEBLARKA stalowa, wielofunkcyjna, regulacja stołu, dł.wałka 50 cm, silnik 7.5KW, 2.800 zł, Szczuczyn. 0664-424-447.

HEBLARKA, 3KW, 2800 obrotów, 500 zł, gm.Supraśl. (85)740-2205, 0664-437-610.

HEBLARKA, dł. 2m, silnik 5.5KW, 3.000 zł, Mońki. 0506-462-008.

HEBLARKO-FREZARKA, 2.500 zł, k.Siemiatycz. (85)655-34-21.

HEBLARKO-WYRÓWNARKA, grubościówka jednostronna, frezarka dolnowrzecionowa, piła taśmowa, wiertarka pozioma, 35.000 zł. (087)567-40-28 po 20.00.

HEBLARKO-WYRÓWNARKA, grubościówka jednostronna, frezarka dolnowrzecionowa, piła taśmowa, wiertarka pozioma, 35.000 zł. 0604-953-789 po 20.00.

HEBLARKO-WYRÓWNARKA,WAŁ 60, noże 4, 2.000 zł, ok.Sokółki, (85)721-61-14.

HYDROFOR, kompletny, 200 l, 850 zł, Pisz. 0600-278-976, (87)423-43-46.

IMADŁO ślusarskie 150, Czarna Białostocka, 300 zł lub zamienię na imadło maszynowe 160. 0600-750-386.

KABINA lakiernicza Gamrat, 4x7x2,7m., nowy piec na olej opałowy, sprawna 100%, 20.000 zł., Siemiatycze. 0791-377-202.

KOŁA do wózka widłowego 7-12, kompletne, 6 szt, 200 zł/szt, ok.Augustowa. 0889-446-423.

KOMPRESOR Wan, 400l, Wasilków, 2.900 zł. 0517-773-946.

KOPARKA 408, szerokie gąsiennice+ łyżka melioracyjna, 12.000 zł, Rutka Tartak. 0502-254-814.

KOPARKA Atlas, lekka, 3-cylindrowy silnik Deutz, 16.000 zł., gm.Janów. 0516-192-815.

KOPARKA Hanomak na kołach, nowe opony, stan bdb, 35.000 zł, ok.Olecka. 0796-763-211.

KOPARKA kołowa O&K, MH4, 3 łyżki, 18.000 zł, Bielsk Podl. 0604-515-102.

KOPARKA kołowa P08, stan bdb., 37.000 zł, ok.Sokół, 0784-940-704.

KOPARKA Ostrówek (1985) 22.000 zł., gm.Nowy Dwór. 0603-350-201.

KOPARKA ostrówek, (1989), 16.000 zł, Sokółka, 0606-106-670.

KOPARKA Waryński 611, Sztabin, 15.000 zł. 0693-111-139.

KOPARKA Waryński K406 (1988) 15.000 zł., Białystok. 0692-500-151.

KOPARKA Waryński K-406 na kołach, sprawna technicznie, 14.000 zł, ok.Dabrowy B-stockiej. 0605-764-304.

KOPARKOOŁADOWARKA JCB, (1988), sprawna 47.000 zł, Łomża, 0600-213-430.

KOPARKO-ŁADOWARKA Case, felgi tylne 2szt, 300 zł\szt, B-stok. 0606-857-247.

KOPARKO-ŁADOWARKA JCB 3CX, 91993/94) widły, krokodyl, 3-szufle, ok.Suwałk, 55.000 zł. 0500-091-010.

KOPARKO-ŁADOWARKA JCB3CX, (1996), 68.000 zł, B-stok, 0511-246-593.

KOPARKO-ŁADOWARKA JCB3CX, rozdzielacz, 3-sekcyjny do przedniej łyżki, 2.000 zł., Białystok. 0606-857-247.

KOPARKO-ŁADOWARKA JCB3CX, szybkozłącze tylnej łyżki, 450 zł., Białystok. 0606-857-247.

KOPARKO-ŁADOWARKA JD, stan db, 19.000 zł, gm.Suwałki. 0796-094-987.

KOPARKO-ŁADOWARKA Ostrówek (1988) 18.700 zł., ok.Grajewa. 0606-119-568.

KOPARKO-ŁADOWARKA ostrówek, (1983), 19.000 zł, Małkinia, 0507-657-296.

KOPARKO-ŁADOWARKA ostrówek, 19.000 zł, gm.Czerwin, 0512-280-839.

KOPARKO-ŁADOWARKA Ostrówek, stan bdb, Mońki, 22.500 zł. 0694-721-429.

KOPARKO-ŁADOWARKA Ostrówek, stan db.; 16.500 zł., gm.Wydminy. 0694-234-272.

KOPARKO-ŁADOWARKA, kabina, 101K, na podwoziu jelcz, 30.000 zł lub zamienię na fadromę, Kuźnica, 0606-476-362.

KOPARKO-ŁADOWARKA, Ostrówek, (1985) stan bdb, gm.Nowy Dwór, 21.000 zł. (85)676-12-93, po 19, 0603-947-591.

KOPARKO-SPYCHARKA Białoruś (1987) stan db, 11.000 zł, Kolno. 0507-938-088.

KOPARKO-SPYCHARKA Białoruś Jumz (1983) typ budowlany, stan bdb, 17.000 zł, Wąsosz. 0514-620-316.

KOPARKO-SPYCHARKA Białoruś, budowlana, stan bdb., 15.500 zł., Supraśl. 0505-239-757.

KOPARKO-SPYCHARKA, Białoruś, typ budowlany, Szypliszki, 11.000 zł. 0694-211-682.

KOSA spalniowa gryzli, 1,87kW, gwarancja, 700 zł, pow.Sokółka, 0602-114-888.

KOSIARKA do trawy, spalinowa, 200 zł, Suwałki. 0506-050-599.

KOSIARKA JD, nowa, 21KM, Augustów, 11.500 zł. 0501-857-408.

KOSIARKA listwowa Osa, 400 zł, B-stok. 0507-468-702.

KOSIARKA listwowa, po remoncie, 500 zł, gm.Suwałki. 0608-513-635.

KOSIARKA wysięgnikowa bonfor, wysięg 8 m, (1999), 40.000 zł, Dobrzyniewo Duże, 0794-374-425.

KOŚCIARKA, silnik 7,5KW, 700 zł, Wys.Maz. 0697-993-423.

KOTŁY żeliwne CO, z palnikiem olejowym, 3.960 zł, B-stok. 0602-666-087.

KRAJZEGA 1x1,5 , 550 zł, gm.Bielsk Podlaski, 0668-102-

PIŁA spalinowa Huspvarna 50, orginalna, 3,1KM, st.bdb, 450 zł, gm.Sokoły. 0504-856-639.
PIŁA spalinowa Husqvarna, 1.500 zł, Sejny. 0693-768-480.
PIŁA spalinowa Oleo Mac (2003) 940C, 2,4KM, stan idealny, 470 zł, gm.Sokoły. 0504-856-639.
PIŁA spalinowa, do betonu, TS400, gm.Tykocin, 1.000 zł. 0509-187-344.
PIŁA spalinowa, Husqvarna, B-stok, 400 zł. 0519-643-684.
PIŁA Stihl MF290, nowa, 1.550 zł., Wys.Maz./Białystok. 0663-560-876.
PIŁA stolarska żnin, Suwałki, 3.000 zł. 0695-811-914.
PIŁA z podcinakiem, 9.000 zł, Turośń Kościelna, 0500-424-270.
PISTOLET, nowy, do myjki, Kolno, 350 zł. 0516-793-985.
PODAJNIK na biomasę do pieca AZSO-50, hamech hajnówka, 7.000 zł, Hajnówka, 0784-710-404.
POGRZEWACZ wody przepływowy na gaz z butli, 190 zł, Sejny, (87)516-31-29, 0609-916-102.
POMPA hydroforowa Apollo, 3-stopniowa, stan bdb, Sokólka, 350 zł. (85)711-41-33.
POMPA hydroforowa, 4 kW, apollo, 600 zł, B-stok, 0604-522-235.
PRASA hydrauliczna, 100t, Czyżew, 10.000 zł. 0501-749-349.
PRASA mimośrodowa, 100t, Czyzew, 12.000 zł. 0501-749-349.
PRASKA mimośrodowa, 2szt, Ełk, 2.600 zł/szt. 0602-240-972.
PROSTOWNIK z rozruchem 12.24V, 390 zł, Augustów. 0504-453-741.
PRZECINARKA do blachy, 450 zł, k.Siemiatycz. (85)655-34-21.
PRZECINARKA do metalu, z imadłem, tarcza fi355, silnik 2.0kW, 3.600 obrotów, 290 zł, ok. Augustowa. (0-87)642-41-26, 0609-495-456.
PRZECINARKA spalinowe stihl TS760, 2.500 zł, Łapy, 0508-255-874.
PRZECINARKA tarczowa BTC-50, Białystok, 3.800 zł. 0667-421-798.
PRZEKŁADNIA do wyciągu, 700 zł, Zambrów, 0510-478-952.
PRZYCZEPA do drewna stosowego, zabudowa kłonicowa, sześć przęseł, stan db, 4.500 zł, gm.Przerośl. (87)562-17-12, 0516-141-533.
PRZYCZEPA niskopodwoziowa 3-osiowa, 10.500 zł, Szczuczyn. 0665-773-156.
REDUKTOR do wyciągu z silnikiem, 800 zł, gm.Dobrzyniewo, 0696-297-300.
RĘBAK do drewna, ślimakowy, przekaźnik, gm.Puńsk, 1.400 zł. 0519-609-780.
RĘBAK do gałęzi ciągnikowy, 3.100 zł, Wys.Maz., 0696-676-965.
RĘBAK do gałęzi, 4.500 zł., gm.Łapy. 0663-470-823.
RĘBAK do gałęzi, cięcie 10-20cm., na kołach, napęd na ciągnik, 6.500 zł., ok.Moniek. 0887-614-840, 0517-550-137.
RĘBAK do gałęzi, grubość 6cm., zaczepiany do traktora, robiony, 2.300 zł., ok.Augustowa. 0781-294-552.
RĘBAK do gałęzi, kukurydzy, (2009), silnik benzynowy, 13KM, ok.Augustowa, 4.000 zł, 0607-763-397.
RĘBAK do rąbania drzewa, pieńków, w każdej grubości, gm.Sztabin, 2.000 zł. (87)641-20-91, 0692-242-900.
RĘBAK, przyłączany do ciągnika, 4.500 zł, k.Janowa. 0511-839-418.

POZOSTAŁE OGŁOSZENIA JUŻ JUTRO!

ROLNICTWO I OGRODNICTWO

KUPIĘ

KNURY kupię, 0505-219-306.

MASZYNY I URZĄDZENIA

❑ SPRZEDAM

BECZKOWÓZ 3500 LITRÓW, OCYNKOWANY, 6.500 ZŁ, 0604-272-494.
BECZKOWÓZ 5000 L, OCYNKOWANY, 9.500 ZŁ, 0511-831-401.
BECZKOWÓZ PS60 6000 LITRÓW, AGREGAT PODORYWKOWY, SIEWNIK, 0664-192-721.
BELARKA, OWIJARKA, WICHER DO SIANA, SPRĘŻYNÓWKA, 0512-206-610.
CIĄGNIK MF, 390T z turem, 38.000,-. 519-153-153

CIĄGNIKI z importu: John Deere, Renault, Zetory, MF Landini, Case, tury, zgrabiarki, przewracarki karuzelowe, paszowóz 14 m3, belarki. Laskowiec k. Ostrołęki, Mazurska 10, 0500-141-045.

CIĄGNIKI z napędem 80 -107 KM z turami lub bez, 0519-153-153.
CZĘŚCI Claas Jaguar 690 i inne maszyny Claas, 0519-153-153.
KOMBAJN J.D 945, 11.000 zł, 0519-153-153.
MF 3090 z turem, 3-sekcyjny samopoziomujący. 35.000 zł. 0519-153-153.
MTZ 82 4x4 (1993), 15.000,-, 698-008-267.

MTZ nowe, różnej mocy, ceny konkurencyjne, (085)715-41-17, 0515-571-955.

NOWE OPONY ROLNICZE 6.00-16 600-16 8PR + DO KAZDEJ OPONY DETKA GRATIS!! WZMOCNIONA WERSJA 8PR - AZ 8 PŁÓCIEN CO ZAPEWNIA OPONOM BARDZO WYSOKA WYTRZYMALOSC I TRWALOSC. ZASTOSOWANIE: M.IN. PRZEDNIE OSIE CIAGNIKÓW (NP. C-330, C-360) CENA 135ZŁ TEL. 0519-470-636.

OKAZJA - beczkowozy, 0601-787-601.

OWIJARKA Kverneland na kołach samozaładowcza 15.000,-. Pługi 4-skibowe Kverneland 9.000-14.200,-. Ursus 385A , napęd 4x4 26.500,-. Case 685XL (1989) 34.000,-. Siewnik Hassia 3m, duży zasyp 5.200,-. Kombajny zbożowe New Holland 1540 i 1550, hedery 4-4.5m, kabina sieczkarnia, 31.000zł/szt. Zetor 8045 Turbo (1985) 34.000,-. 0508-294-101.

PŁUG łąkowy, 1.800 zł, 0519-153-153.
PŁUGI KVERNELAND, OWERUM, FRAUGE ZAGONOWE, OBROTOWY KVERNELAND, 0602-118-639.
PRZYCZEPY rolnicze używane. 0698-647-458.
REMBAK do gałęzi Skorpion 120R (2004), nie używany, 12.000,-, 698-008-267.
ROZRZUTNIK, wersja exportowa. 7.600 zł, 0519-153-153.

SIŁOWNIKI, przewody hydrauliczne. Łomża, kom. 0698-641-678.

SZARPACZE słomy do bizonów, (25)781-26-36.

ZETORY, prasy belujące, Welger, Vicon, Krone, Claas - Łozowo 19. 0505-706-952.

PRODUKTY ROLNE

KWOTA MLECZNA OSM PIĄTNICA, 29 TYŚ. KG, 0.50 ZŁ/KG, 0692-859-155.
OTRĘBY, BRYKIET TORFOWY, SALETRA, SIARCZAN AMONU, WĘGIEL, (087)565-64-51, 0602-430-209.
SIANOKISZONKA, cięta, trawa siana, z dowozem do 50 km od Białegostoku, 500 szt., 110 zł/szt. 0502-255-050

ZWIERZĘTA HODOWLANE

***JAŁOWICE Z HOLANDII OD 5800ZŁ, JAŁOWICE I PIERWIASTKI Z NIEMIEC OD 5500ZŁ. SIMMENTALER TYP MLECZNY I MONTBELIARDE W CIĄGŁEJ SPRZEDAŻY. PH KONRAD, TEL 086-215-11-15 WEW.24.**

5 jałówek, 0504-182-528.

PRZEDSIĘBIORSTWO Holstein -jałowice wysokocielne, krowy pierwiastki HF 100%, (085)650-15-61, 0600-783-948.

MATERIAŁY DO PRODUKCJI

WYSŁODKI melas. 530 zł/t, wysłodki zw. 410 zł/t; fosforan 1280 zł/t; mocznik 950 zł/t i wiele innych. TRANS-ROL Sokoły, (086)4763-163.

ZAMIENIĘ

SPRZEDAM AUDI A6, 2.5 TDI, (2001), LUB ZAMIENIĘ NA ZBOŻE, 30.500 ZŁ, 0501-417-881.

MASZYNY ROLNICZE

❑ IMPORT MASZYN (085)749-27-03

ART-AGRII, Import maszyn rolniczych i bud. 16-060 Zabudów, Kucharówka 8b, tel. 0601-095-919,(085)749-27-03, strona internetowa: www.artagrii.mojagielda.pl.
CIĄGNIK Landyni, sil. Perkins, moc 95KM (1996)
CIĄGNIK rolniczy Zetor 8145, rok 1987, Zetor 7745, rok 1990, 7011, 10045
DŹWIG zakabinowy Merlo, udźwig max. na 8m -800kg.
KOMBAJNY zbożowe John Deere 960 szerokość 3m sieczkarnia, Deutz Fahr 2385 szerokość 3.6 m kabina
KOPARKA kołowa Poklain 61, waga 15t, łyżka 1m/3 rok. prod. 1988
ŁADOWARKA teleskopowa Claas Renger 6,5 wysokość, Merlo 7 m wysokość 2004 rok
ŁADOWARKI czołowe Kramer 320, 412, 312 SI, 2 szt., Atlas 42 C
PRASY belujące, Welger Rp12, kostkujące, Welger Ap 41
PRZYCZEPA do sianokiszonki Krone 4000 turbo, tandem, 6 ton ładowności
PRZYCZEPA wywrotka Muller tandem, 3-stronny wywrot, DMC 18ton
ROZSIEWACZE nawozów Sulki -1800l
SIECZKARNIA do kukurydzy Mengele SF 5000, heder Kemper Champion 300, gniotownik
ZAGĘSZCZARKA Weber 700 kg, silnik 1-cylindrowy Herz, palona z rozrusznika

KUPIĘ

BECZKOWÓZ 2500-4000l. 0604-104-335.
BECZKOWÓZ 3.000-4.000 l w rozsądnej cenie, ok.Jeżewa. 0504-424-369.
BECZKOWÓZ 4.000 l, 0604-104-335.
BECZKOWÓZ polski 2.500-4.000 l, 0728-939-869.
BECZKOWÓZ polski, 2.500 -4.000l. 0728-939-869.
BELARKA Sipma, I wł, stan db, 0662-549-468.
BELE sianokiszonki, ok.50 szt., ok.Szulborza, 0605-111-674.
BRONY ciężkie, 3-polowe, ok.Sejn. 0664-424-333.
BYCZKI kilkudniowe ok.10 szt., ok.Zambrowa, Wys.Maz., 0506-082-033.
BYCZKI kilkudniowe, 10szt, Mikołajki. (87)421-64-48. po 20.
BYCZKI kilkudniowe, 5 szt. 0665-399-379.
BYCZKI kilkudniowe. 0514-265-394.
BYCZKI mięsne, kilkudniowe, 0508-397-086.
BYCZKI młode, 5 szt. pow.Sejny. 0500-498-360.
BYCZKI, 100-150kg., HF lub mieszańce. 0605-992-141.
BYCZKI, 4szt, 250-350kg, podlaskie. 0507-566-576.

SKUP BYDŁA RZEŹNEGO:
▪KROWY ▪JAŁÓWKI ▪BUHAJE

ATRAKCYJNE CENY, SZYBKIE PŁATNOŚCI, ODBIÓR ZWIERZĄT Z GOSPODARSTWA!

C330 lub T25, do remontu, do 5.000 zł. 0669-700-773.
C330, do remontu lub na części. 0506-262-013.
C330, mf, T25, 0728-939-869.
C360 lub T25, do 5.000 zł. 0886-630-502.
CIĄGNIK do remontu, 0502-469-857.
CIĄGNIK LTZ 55, do 10.000 zł, pow.Augustów, Sokółka. 0887-415-746.
CIĄGNIK MTZ Promar. 0507-680-331.
CIĄGNIK T25 Władimirec z kabiną lub C-330. 0782-045-326.
CIĄGNIK z lat (1984-92) z przednim napędem i turem 3-sekcyjnym, od 80KM-100KM, ok.Ostrołęki. 0793-615-816.
CIĄGNIK Zetor 7245-7745, do remontu, 0665-161-984.
CIELAKI simentaler do 200 kg, 10szt., ok.Moniek, 0798-714-443.
CIELAKI żarłoki, 10szt, gm.Grajewo. 0663-372-446.
CIELAKI, byczki, 2-3 tygodniowe, ok.5 szt., 0513-216-329.
CIELAKI, kilkudniowe, 5szt. 0504-438-134.
CIELAKI, kilkudniowe. 0694-676-000.
CIELAKI, od 100-250kg, 12szt. 0662-511-591.
CIELĘTA mięsne 3-5-dniowe, 20szt, gm.Sejny. 0601-249-525.
CIELĘTA, kilkudniowe do chowu, 5szt. (85)716-50-80.
DOJARKA do 1.000 zł, 0695-823-619.
FELGI do ciągnika c-360, 2 szt., najlepiej z dętkami, na 6 szpilek, ok. Olecka. 0505-252-296.
FELGI tylne, 28 od MF255 lub Ursus 3512 lub zamienię na rozmiar 32. 0798-806-600.
GŁĘBOSZ, 3 lub 5 łapowy, masywny. 0504-336-194.
GM.AUGUSTÓW, gospodarstwo rolne, 10-15ha, dom z budynkami gospodarczymi. (87)644-66-18.
GM.CHOROSZCZ, rolną. 0727-318-562, 0695-763-962.
JAŁÓWKA czerwona. 0660-874-005. po 20.
JAŁÓWKĘ wysoko cielną, ok.Suwałk, Augustowa, Sejn. 0509-093-662..
JAŁÓWKI hereford, odsadki, 2 szt., 0511-761-116.
JAŁÓWKI, 2szt, od 200kg. (85)721-61-61.
JĘCZMIEŃ paszowy, 20 t, k.Korycina. (85)721-91-36. po 18.
JĘCZMIEŃ, pszenica, ok.50 ton. (85)650-21-45.
JĘCZMIEŃ, pszenżyto, 12 t. (86)275-08-24 po 20.00.
KABINA stary typ, Ursus C360, może być do remontu, Jedwabne, (86)472-08-68.
KLACZ szlachetna, siwą, jabłkowitą, chodzącą w zaprzęgu. (86)476-34-26, 0888-042-074.
KNURA, do 100kg. 0507-490-793.
KOŁA do rozrzutnika, 1 lub 2 szt., rozm. 10/15, na 6 szpilek. ok. Olecka. 0505-252-296.
KOMBAJN Anna lub Bolko. 0880-426-156.
KOMBAJN Bizon do 45.000 zł, w rozliczeniu Audi A6, 2,5TD, (1998) dopłata. 0609-676-963.
KOMBAJN zbożowy Bizon Z056, Z058 (1985-2000). 0507-680-331.
KOMBAJN ziemniaczany Anna lub Bolko. 0664-757-365.
KOMBAJN ziemniaczany Anna lub Bolko. 0666-528-681.
KOMBAJN ziemniaczany Anna, (85)714-02-57.
KOMBAJN ziemniaczany Anna, stan bdb, 0604-104-335.
KOPACZKA, sadzarka, sortownik. 0880-426-156.
KOPACZKĘ do ziemniaków 1-rzędową, taśmową lub wibracyjną, sadzarkę czerpakową. 0782-045-326.
KOPCZKĘ elewatorową, nie malowaną, sadzarkę, sortownik. 0880-199-003.
KORPUS do pługa, 4szt, szerokie,. 0509-453-410.
KOSIARKA rotacyjna Słupsk. 0500-293-891.
KWOTA mleczna, 30.000-40.000 kg, Mlekovita, po 0,10 zł/kg, 0694-152-659.
KWOTA mleczna, 50.000 kg, 0.10-15 zł/l. (87)641-33-49, 0600-225-926.
KWOTA mleczna, do 30.000 kg, OS Grajewo, po 0,10 zł/kg, 0660-537-682.
LAMBORGINI (1995), 95KM, przedni napęd, stan bdb., 47.000 zł lub zamienię na mniejszy, gm.Ost.Maz., 0606-637-597.
LAS na pniu. 0507-842-880.
ŁADOWACZ troll. 0604-104-335.
MASZYNĘ do krojenia burakow Bartosz, ręczną z woj.podlaskiego. 0693-492-931.
MŁYNEK bijakowy bez silnika. 0606-682-229.
MTZ 80 lub 82, Białoruś, (1981/98) do remontu, dokumenty rejestracyjne. 0609-634-970.
OBCIĄŻNIKI tylne do C360. 0508-530-823.
OBCIĄŻNIKI tylnie, 411, lub c-335, ok.Szepietowa. 0691-052-672.
OK.ZABŁUDOWA, rolna lub nieużytek. 0506-245-198.
OPONY 16.9x38, 2 szt. 0693-942-664.
OPONY do T25, 11.2/28, nowe lub używane, (85)731-33-02.
OPONY tylne do C-330, w stanie bdb. 0696-297-300.
OPONY, 825/20, 2szt. (85)686-43-50.
OPONY, 825x20, 2 szt. (85)686-43-50.
ORKAN 2A, od (1990) lwł, stan bdb. 0609-634-970.
PAWIA 1,5-roczny, samca, +4samice bażanty kolorowe. 0668-823-719.
PŁUG 2-skibowy, do 250 zł. 0693-406-115.
PŁUG odśnieżny czołowy do C-360. 0503-826-587.
PRASA belująca +owijarka polska. 0664-757-365.
PRASA belująca polsak,a stan db.,do 30.000 zł, 0790-281-318.
PRASA belująca+ owijarka. Jedwabne. 0519-387-839.
PRASA kostkująca Deutz Fahr HD400, 7.000 zł, ok.Kolna. 0500-766-005.
PRASA kostkująca Sipma, polska, ok.Suwałk. 0725-432-733.
PRASĘ belującą lub kostkującą Z224/1. 0507-680-331.
PRASĘ belującą Sipma od I wł. do 30.000 zł. 0506-348-031.
PRASĘ belującą Sipma, z owijarką lub bez. 0693-880-224.
PROSIAKI, 12 -25kg. (86)478-15-63.
PROSIĘTA 100 szt., 0502-469-857.
PROSIĘTA, 100szt. 0887-829-447.
PRZEKŁADNIA do sieczkarni, 1-rzędowej, Mengele MB200. (85)716-+77-66.
PRZENIOŚNIK ślimakowy fi100, ok.Augustowa, (87)644-21-30.
PRZEWRACARKA Class 550 lub Niemayer, piłę Partner 465. 0698-589-289.
PRZEWRACARKĘ Claas na części lub do małego remontu, szer. 4.50 lub 5.50 m. 0604-725-505.
PRZYCZEPA do remontu. 0508-996-900.
PRZYCZEPA wywrotka 1-osiowa, do 3.500 zł. 0669-700-773.
PRZYCZEPĘ dłużycową do ciągnika. 0604-248-660.
PRZYCZEPĘ samozbierającą do siana, do remontu, tandem, dł.ok.10m, gm.Łomża. 0516-327-970.
PSZENICA jara, 1t, czysta do siewu, ok.Bielska Podlaskiego, 0602-472-354.
PSZENICA paszowa, ok. 20t, z dowozem, gm.Suraż. 0605-545-344.
ROZRZUTKI obornika 1-2 osiowy do remontu, (85)731-37-57.
ROZRZUTNIK 1-osiowy, 0662-549-468.
ROZSIEWACZ do nawozów Amazone, ok.600l i beczkowóz niemiecki ok.5000l. 0508-974-867.
SIANO ekologiczne, gm.Kowale Oleckie. 0607-507-811.
SIANO w belach, z okolic Moniek. 0605-555-925.
SIECZKARNIA Claas Jaguar lub New Holland, kemper. 0609-955-855.
SIEWNIK poznaniak, do 2.500 zł. 0600-197-734.
SILNIK Deutz, 2-cylindrowy, F2L511, 0512-238-294.
SŁOMA w kostkach, ok.1.000 szt., 1 zł/szt., gm.Poświętne, 0517-628-689.
SORTOWNIK do ziemniaków prod. Puck, gm.Chodel (lubelskie). 0603-749-033, (81)829-30-48.
STARE maszyny i urządzenia rolnicze, zabytkowe. 0508-446-777.
ŚCINACZ do zielonki Orkan II, 0604-104-335.
T-25, lub C330, do 4.000 zł. 0660-943-584.
TALERZE do talerzówki rosyjskiej. 0504-336-194.
TALERZÓWKA, 22-talerze, do remontu, do 1.500 zł. 0516-327-970.
TRAKTOREK ogrodowy, 2-kołaowy, do 1.000 zł. 0669-700-773.
TUR do C330. 0515-588-826.
TUR do C360. 0798-764-734.
URSUS 2812 lub 3512. 0692-831-439.
URSUS C360, części nowe, (1980/90), 0518-315-827.
URSUS C360, do remontu, zarejestrowany. 0661-361-861.
WAŁY uprawowe. 0504-336-194.
WIALNIA zbożowa, na silnik, z kompletem sit, silnik, do 1.000 zł, ok.Bielska Podl. 0604-415-311.
WYCIĄG do trocin. 0664-762-277.
WYCINAK do kiszonki i zgrabiarka do 3.5m szerokości. 0506-348-031.
ZBOŻE do 300 zł/t, Wys.Maz. 0504-452-935.
ZETOR 7245 lub 7745 do remontu, zarejestrowany, 0661-361-861.
ZETOR lub usrus z napędem lub turem, (1998/08), do 80.000 zł, 0790-281-318.
ZETOR, MF, Ursus, 80-100KM, tur, do 40.000 zł w rozliczeniu Audi A6, 2,5TD, (1998) dopłata. 0609-676-963.
ZGRABIARKĘ Claas WS380, na części, Augustów. 0604-725-505.
ZIEMIA rolna, 30ha, w gm.Czyże, Hajnówka, Narew. 0666-528-681.
ZIEMNIAKI Irga, Irys. 0605-989-181.
ZIEMNIAKI jadalne, 20 t, B-stok. 0602-254-563.
ZIEMNIAKI jadalne, 20t, 0692-427-437.
ZIEMNIAKI jadalne, 4 t, Białystok. 0605-852-609.
ZIEMNIAKI jadalne. 0606-249-944.
ZIEMNIAKI jadlane, 20t. 0602-579-070.
ZIEMNIAKI paszowe do 2t. 0668-517-042.
ZIEMNIAKI paszowe, 4t. 0512-145-664.
ZIEMNIAKI, do 10t. 0604-735-307.
ŻYTO, od 10t. (86)279-11-96.
ŻYTO, ok.15t. 0885-626-474.

MASZYNY I URZĄDZENIA

❑ SPRZEDAM

1614, (1993), stan bdb., 43.000 zł, gm.Sejny, 0604-433-937.
ADAPTACJE do tura, na 914 metal fahr, mało używana, 2.000 zł, gm.Sztabin, 0609-471-375.
ADAPTER do rozrzutnika, stan bdb, gm.Kolno, 550 zł.0887-143-308.
AGREGAT amazone rp301, 3 m, aktywny, siewnik nadbudowany, 20.000 zł, Zambrów, 0724-247-057.
AGREGAT Kverneland, siewnik Amazone, 3m, 19.800 zł, gm.Grajewo. (86)272-41-65.
AGREGAT podorywkowy Gruber (2009) 2,6m, fabryczny, zabezpieczenia sprężynowe, talerze, wał, Brańsk, 9.900 zł. 0507-793-155.
AGREGAT podorywkowy Knohe, wałki, szer. 2.70m, 4.700 zł, gm.Budry. 0519-164-432.
AGREGAT podorywkowy, 2,5 m, 9-zębów sprężynowych z wałkiem, stan bdb., 6.200 zł, Wyszki, 0518-615-067.
AGREGAT podorywkowy, szer. 3m, zabezpieczenia śrubowe, stan bdb, 7.000 zł, Filipów. 0509-723-874.
AGREGAT podorywkowy, szer.2,80m., 6.000 zł., gm.Trzcianne. 0506-957-715.
AGREGAT podorywkowy, ścierniskowy z wałem strunowym, 2.5m, szeroki, możliwość użycia jako głębosz, 7.000 zł. 0500-596-848.
AGREGAT pościerniskowy Gruber, 11-zębowy, wałek, szer.2,5m., 3.000 zł., gm.Wyszki. (85)737-18-23.
AGREGAT pościerniskowy, 4.000 zł., gm.Siemiatycze. (85)656-07-60.
AGREGAT prądotwórczy, wojskowy, 4.5KW, 1.900 zł, ok. Orzysza. (87)423-79-93.
AGREGAT przesiewny Vaderstad, 4.000 zł, gm.Kolno. 0513-999-604.
AGREGAT siewny, wraz z siewnikiem Famarol, 9.500 zł, ok. Kalinowa. 0500-728-448.
AGREGAT ścierniskowy, zabezpieczenia resorowe, wałek docinający, szer.4.20, 12.000 zł, gm.Ciechanowiec. (86)277-68-83.
AGREGAT uprawowo siewny 2,7 m, 7.500 zł, Augustów, 0517-533-442.
AGREGAT uprawowo-siewny 2,7m (2009) hydropak, 7.990 zł, gm.Brańsk. 0516-532-597.
AGREGAT uprawowo-siewny 3m Unia Grudziądz (2009) 13.500 zł, pow.Siemiatycze. 0608-609-757.
AGREGAT uprawowo-siewny amazonbe, 2,5 m, 10.000 zł, Łomża, (86)219-84-86.
AGREGAT uprawowo-siewny Amazone D-8, szer. 3m, bierny, hydrauliczne ścieżki, stan bdb, 26.200 zł, Jaświły. (0-85)716-04-19.
AGREGAT uprawowo-siewny Gespardo, 3m, st.bdb, gm.Hajnówka, 16.000 zł. 0509-218-681.
AGREGAT uprawowo-siewny Poznaniak, szer. 2,70 m, bierny, 23.000 zł, gm.Korycin. 0698-170-531.
AGREGAT uprawowo-siewny, 3m, hydropak, fabrycznie nowy, gm.Bielsk Podlaski, 7.990 zł. 0516-532-650.
AGREGAT uprawowo-siewny, 3m., stan bdb., 14.000 zł., gm.Puńsk. 0695-764-720.
AGREGAT uprawowo-siewny, 4.000 zł. (85)657-12-80.
AGREGAT uprawowo-siewny, pakomat, 3 m, 6.000 zł, gm.Wieliczki, 0663-226-210.
AGREGAT uprawowo-siewny, z hydropakiem lub bez, z siewnikiem Amazone D8, 14.500 zł, Suchowola. (87)716-16-65.
AGREGAT uprawowy 2,80, 4.200 zł, Choroszcz, 0694-805-416.
AGREGAT uprawowy Agromash (2007) 3,6m, z przednim wałem, hydraulicznie składany, stan bdb, 7.000 zł, Siemiatycze. 0667-447-511.
AGREGAT uprawowy Amazone, 3 m, wał pełny, wieszak na siewnik, stan bdb, 4.700 zł, Stawiski. 0608-082-815.
AGREGAT uprawowy bometr, sze. 4,20 m, stan bdb., 7.000 zł, gm.Sokoły, 0516-282-156.
AGREGAT uprawowy claine, 3,60 m, podwójne wałki, hydraulicznie rozkładany, 5.200 zł, gm.Krasnopol, 0696-223-505.
AGREGAT uprawowy Klein 3,60m (1997) hydraulicznie rozkładany, st.bdb, gm.Drohiczyn, 4.200 zł. (85)655-72-14.
AGREGAT uprawowy niemiecki, szer. 3 m, podwójne wałki, 2.500 zł, gm.Wyszki, 0508-456-022.
AGREGAT uprawowy przedsiewny, 3m, stan bdb, 2.800 zł, gm. Stawiski. 0602-292-210.
AGREGAT uprawowy, 5m., rozkładany hydraulicznie, 2.000 zł., gm.Wyszki. (85)737-18-23.
AGREGAT uprawowy, aktywny, wirnikowy, Maschio, 3m., 6.000 zł., okolice Zambrowa. (0-86)271-19-93.
AGREGAT uprawowy, szer 3,6m, Czyżew, 4.500 zł. 0661-694-604.
AGREGAT uprawowy, szer 4m, hydraulicznie składany, gm.Łomża, 4.400 zł. 0511-644-885.
AGREGAT uprawowy, szer. 2,50, 2.300 zł, m. Tykocin. (85)718-15-58.
AGREGAT uprawowy, szer. 2.2m, 1.400 zł, k.Jeżewa. 0512-262-645.
AGREGAT uprawowy, szer.3m, gm.Nowe Piekuty, 2.500 zł. (86)476-17-45.
AGREGAT uprwaowo-siewny, szer 2,7mn, stan bdb, ok.Olecka, 3.500 zł. 0600-634-178.
AGREGAT, 2,2KW, 2-gniazda 230V, B-stok, 700 zł. 0506-816-586.
AGREGAT, 3m., 1.000 zł., Hajnówka. 0691-595-829.
AGREGAT, 5,2m, rozkładany, gm.Czyżew Osada, 9.500 zł. (86)275-60-61.
APARAT do owijarki na folię 75, 50, 700 zł., lub zamienię na aparat 50, gm.Leliis. (29)761-71-28.
APARAT do prasy Welger, 300 zł. 0695-779-851, po 18.

baza maszynowa
DANEX
ROGIENICE WIELKIE

McCORMICK JCB Kubota FARMER

- STORTI wozy paszowe pionowe, poziome, samojezdne
- MASCAR siewniki do kukurydzy, prasy belujące, owijarki
- AGROMASZ ładowacze czołowe
- FELLA kosiarki, zgrabiarki, przewracarki
- MX ładowacze
- FERABOLI prasoowijarki
- QUICKE ładowacze
- MIRO rozrzutniki, beczkowozy
- APV siewniki do traw
- STRAUTMANN przyczepy samozbierające
- części do ciągników Fendt, John Deere, New Holland, Case, Massey Ferguson, Landini, Renault, Same, Lamborghini
- części do sieczkarni do kukurydzy
- części do sieczkarni, kombajnów zbożowych, pras belujących
- serwis gwarancyjny i pogwarancyjny
- naprawa ciągników rolniczych
- bardzo duży wybór ciągników i maszyn rolniczych używanych
- usługi dla rolnictwa

Sprzedaż maszyn: (086)279-15-65 Sprzedaż części: (086)279-19-19
kom. 0-606-445-100, fax (086)279-19-18, Rogienice Wielkie, ul. Olszanka 27, 18-516 Mały Płock
biuro@bmdanex.pl www.bmdanex.pl

POM AUGUSTÓW
LIDER W SPRZEDAŻY MASZYN ROLNICZYCH!
NAJNIŻSZE CENY W REGIONIE!
BOGATY ASORTYMENT!

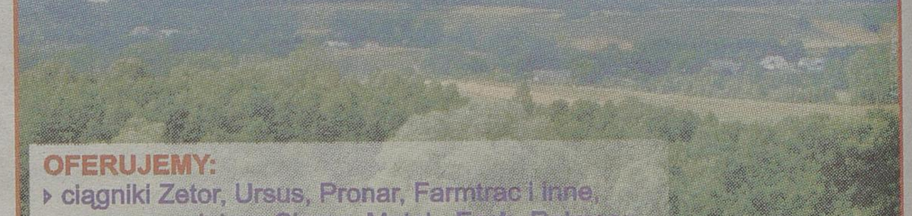

OFERUJEMY:
- ciągniki Zetor, Ursus, Pronar, Farmtrac i inne,
- maszyny rolnicze Sipma, Metal - Fach, Rolmasz, Unia Grudziądz, SaMasz, Farmtech, Kuhn i inne,
- profesjonalny serwis gwarancyjny i pogwarancyjny

Zetor URSUS PRONAR NAREW FARMTRAC

POM Augustów Sp. z o.o. ul. Tytoniowa 4, 16-300 Augustów
tel. 087 643 34 76 fax 087 643 20 63 www.pom.com.pl

AUTOKARMNIK dla trzody Geara, 500 zł, gm.Krypno. 0506-284-165.
AUTOSA D616, plandeka, nowe opony, stan bdb., 11.500 zł, gm.Bielsk Podlaski, 0601-669-055.
BECZKA 2.000 l, ocynkowana, stan db., na podwoziu, 1.600 zł, gm.Dobrzyniewo, 0663-417-201.
BECZKA 2000l na kołach, 1.000 zł, do uzg, ok.Szepietowa. 0664-012-467.
BECZKA aluminiowa na wodę, 1.200 l, 500 zł, Knyszyn. 0603-101-211.
BECZKA do przewozu mleka, 18.000 l (1992) 3-komorowa, mycie centralne, 20.000 zł, Mrągowo. 0504-123-357.
BECZKA metalowa 2000l, ok.Stawisk, 500 zł. (86)474-30-87.
BECZKA metalowa, 200l., 40 zł., Białystok. 0602-842-987.
BECZKA plastkiowa, 200l, 14szt, Ostrów Maz. 30 zł/szt. 0606-140-613.
BECZKOWÓZ (1990), 12.000 l, tandem, oś skrętna, hamulce powietrze, 22.500 zł, gm. Bargłów. 0607-355-087.
BECZKOWÓZ (1997) 3.000l., stan bdb., 5.500 zł., gm.Poświętne. 0511-335-028.
BECZKOWÓZ (2007) 5000l, 19.000 zł, gm.Grajewo. 0694-960-072.
BECZKOWÓZ 2700l, ocynkowany, stan bdb, 4.800 zł, ok.Rajgrodu. 0504-210-555.
BECZKOWÓZ 3.000 l, niemiecki, ocynkowany, stan bdb, 7.200 zł, gm. Jaświły. (85)716-85-49.
BECZKOWÓZ 3.300l, ocynkowany, z boku wylewka, nowy zwór, duże koła, stan bdb., 5.600 zł, Siemiatycze, 0665-480-950.
BECZKOWÓZ 3.600 l, wałek, wylewka, kompletny, duże koła, 7.200 zł, ok. Olecka. 0504-017-488.
BECZKOWÓZ 3000l, ocynkowany, st.bdb, gm.Rajgród, 5.500 zł. 0798-714-402.
BECZKOWÓZ 3200l, polski, sprawny, zbiornik grubości 10mm, 2.600 zł, Łomża, (86)216-96-58.
BECZKOWÓZ 3600l, ocynkowany, koła balonowe, kpl, gm.Wys.Maz, 6.300 zł. 0505-753-230.
BECZKOWÓZ 4.200l, ocynkowany, duże koła, hydraulicznie otwierany, stan bdb., 6.700 zł, Siemiatycze, 0665-480-950.
BECZKOWÓZ 4000l, kompletny, stan db, 8.200 zł, gm.Wieliczki. 0505-065-334.
BECZKOWÓZ 4000l, ocynkowany, hydraulika, ok.Łomży, 8.300 zł. 0602-118-639.
BECZKOWÓZ 4000l, ocynkowany, niemiecki, 8.000 zł, Nowe Piekuty. (0-85)650-16-85.
BECZKOWÓZ 5.000 l, hydrauliczny, ocynkowany, kompletny, stan bdb, 9.500 zł, Ostrów Maz. 0691-537-353.
BECZKOWÓZ 5.000 l, ocynkowany, st.bdb, 9.800 zł, gm.Łapy. 0887-145-730.
BECZKOWÓZ 5000 l, ocynkowany, duże koła, kompletny, wałek, wylewka, przewód, 10.200 zł, k/Olecka. 0504-017-488.
BECZKOWÓZ 5000l, ocynkowany, stan bdb, Sokoły, 10.800 zł. 0696-847-030.
BECZKOWÓZ 6.000 l ocynkowany, wąż, wylewka, stan bdb, 10.000 zł. gm. Czyżew. 0880-202-990.
BECZKOWÓZ 6.000 l, kompletny, hydrauliczny, możliwość transportu, stan bdb, Ostrów Maz. 11.000 zł. 0691-537-353.
BECZKOWÓZ 6.000 l, ocynkowany, na dużych kołach, resory, 6.500 zł, ok.Augustowa. 0508-310-962.
BECZKOWÓZ 6.000 l, ocynkowany, niemiecki, 12.500 zł, ok.Zambrowa, 0515-752-086 po 20.
BECZKOWÓZ 6.000 l, tandem, 6.200 zł, Kolno. 0511-276-200.
BECZKOWÓZ 6000l Eckart, tandem, hydraulicznie otwierany, Sokółka, 14.500 zł. 0507-275-225.
BECZKOWÓZ 6000l, ocynkowany, 1-osiowy, pompa ślimakowa, 8.000 zł, ok.Suwałk. 0507-368-600.
BECZKOWÓZ 6000l, ocynkowany, ok.Suwałk, 8.500 zł. 0500-741-136.
BECZKOWÓZ 6000l, tandem, Łomża, 12.500 zł. 0502-296-923.
BECZKOWÓZ 7.000 l ocynkowany, 15.000 zł, ok.Brańska. (85)737-56-97.
BECZKOWÓZ 7.000 l, tandem, 14.500 zł, Kalinowo. 0504-227-070.
BECZKOWÓZ 7.000 l. ocynkowany, b.duże koła, resor, stan bdb, 17.700 zł, Zambrów. (86)270-32-23.
BECZKOWÓZ 7000l, ok.Kobylina, 14.000 zł. 0504-097-140.
BECZKOWÓZ 8.000 l, 12.500 zł, gm.Łapy. 0501-552-706.
BECZKOWÓZ Meprozet (1997) 4000l, stan bdb, l wł, 8.500 zł, gm.Poświętne 0668-982-679.
BECZKOWÓZ meprozet 3.000 l, I-właściciel mało używany, hydraulicznie otwierany zawór, 9.800 zł, Michałowo, 0508-511-410.
BECZKOWÓZ na tandemie Ecard, 6.000l., 10.900 zł., ok.Suwałk. 0501-263-096.
BECZKOWÓZ niemiecki, ocynkowany, 4.000 l, stan bdb, 8.200 zł, gm. Stawiski. 0888-217-958.
BECZKOWÓZ niemiecki, ocynkowany, 6.000 l, stan bdb, 11.000 zł, k.Wys.Maz. 0605-905-010.
BECZKOWÓZ ocynkowany 6.000 L, 9.500 zł, Kobylin Borzymy, (86)476-40-65.
BECZKOWÓZ ocynkowany niemiecki, 4.000 l, 7.300 zł, gm.Zambrów, 0507-742-066.
BECZKOWÓZ ocynkowany, 10.000 l, nowy, meprozet,45.000 zł, Grajewo, 0504-930-328.
BECZKOWÓZ ocynkowany, 3.500l., na resorach, 7.500 zł., gm.Stawiski. (86)278-58-15.
BECZKOWÓZ ocynkowany, 380l, duże koła, kompletny, stan bdb, 7.800 zł, ok.Jasionówki. (85)710-93-35.
BECZKOWÓZ ocynkowany, 6.000 l, koła balonowe, na resorze, tył otwierany, hydraulika, 10.500 zł, Grajewo, 0504-930-328.
BECZKOWÓZ ocynkowany, 6.000 l, koła balonowe, tył otwierany, hydraulika, transport, 10.900 zł, Grajewo, 0504-930-328.
BECZKOWÓZ ocynkowany, 6.000 l, na tandemie, 11.000 zł, Augustów. 0503-042-555.
BECZKOWÓZ ocynkowany, niemiecki, 3.000 l, 5.800 zł, ok.Zambrowa, 0515-752-086 po 20.
BECZKOWÓZ ocynkowany, resor, 3000l, stan bdb, 6.800 zł, ok.Augustowa. 0798-714-402.
BECZKOWÓZ polski 3000l, 5.000 zł, ok.Zabrowa. 0505-116-192.
BECZKOWÓZ polski 7.000 l, (2002), 15.000 zł, Rutki, (86)276-47-29.
BECZKOWÓZ polski Kościan (2000) 3.000l., stan bdb., 8.000 zł., Wys.Maz. 0693-404-447.
BECZKOWÓZ polski, 4000l, nowe opony, elek, stan bdb, gm.Choroszcz, 7.400 zł. 0500-242-900, (85)749-52-43.
BECZKOWÓZ, 10.000 l, tandem, 8.500 zł, Suwałki. (87)568-58-24.
BECZKOWÓZ, 10000l, ocynk, tandem, 23.000 zł, ok.Kulesze Kość. 0609-408-281.
BECZKOWÓZ, 3.500 l, ocynkowany, stan bdb, 5.500 zł, Kalinowo. 0504-227-070.
BECZKOWÓZ, 3600l, ocynkowany, hydraulicznie otwierany, gm.Nowe Piekuty, 7.400 zł. 0889-575-983.
BECZKOWÓZ, 4.000 l, ocynkowany, niemiecki, pompa po regeneracji, 8.300 zł, gm. Bargłów. 0607-355-087.
BECZKOWÓZ, 4.000l., niemiecki, 3.000 zł., gm.Nowe Piekuty. (86)476-17-45.
BECZKOWÓZ, 4.000l., Pomot Chojna (1998) hydraulika, stan db., 7.500 zł., ok.Łomży. 0728-939-869.
BECZKOWÓZ, 4.000l., wysokie koła, ocynkowany, 7.500 zł., gm.Suwałki. 0604-224-918.
BECZKOWÓZ, 4000l, ocunkwany, hydraulika, boczna zasuwa, 8.300 zł, ok.Zambrowa. 0887-143-941.
BECZKOWÓZ, 400l, niemiecki, 6.300 zł, gm.Zawady. 0509-287-694.
BECZKOWÓZ, 5.500l., ocynkowany, hydraulicznie otwierany, kompletny, 12.500 zł., Wys.Maz. 0889-131-021.
BECZKOWÓZ, 5000l, tandem, resory, hydraulicznie otwierany, stan bdb, ok.Zambrowa, 13.000 zł. 0515-614-564.
BECZKOWÓZ, 6.000 l, resor, tandem, ocynkowany, 22.500 zł, Augustów. 0604-725-505.
BECZKOWÓZ, 6.000l., ocynkowany, hydraulicznie otwierany, kompletny, 13.000 zł., Wys.Maz. 0889-131-021.
BECZKOWÓZ, 6.000l., ocynkowany, tandem, stan bdb., 12.500 zł., gm.Jasionówka. (85)716-01-02.
BECZKOWÓZ, 6.500 l, tandem, stan bdb, 15.000 zł, k.Kolna. 0502-562-569.
BECZKOWÓZ, 7.000 l, stan idealny, tandem, na resorach, 22.000 zł, Mońki. 0606-278-288.
BECZKOWÓZ, 7.000l., ocynkowany, 3-zaworowy, resor, kompletny, stan bdb., 16.000 zł., Zambrów. 0606-886-071.
BECZKOWÓZ, 7.000l., ocynkowany, nowe opony, wąż, resory, stan bdb., 16.800 zł., Stawiski. 0600-693-657.
BECZKOWÓZ, niemiecki, ocynkowany, 5.500 zł, Poświętne. 0501-456-753.
BECZKOWÓZ, polski, 4000l, stan bdb, Szczuczyn, 8.000 zł. 0606-526-770.
BELARKA Arobale, 120x120, wałkowa, +owijarka, stan bdb, 25.000 zł, Łomża. 0516-663-697.
BELARKA Carraro, szeroki podbierak, stan db, 18.000 zł. gm.Wyszki. (85)739-50-33.
BELARKA Welger RP 12, 120x120, wałkowa, 12.500 zł, ok.Ostrołęki. (29)766-42-52.
BIAŁORUŚ (1982), 4x4, 10.000 zł, ok.Ciechanowca, (86)277-66-76.
BIZON 056 (1988) 31.000 zł. ok.Grajewa. 0506-166-742.
BIZON record (1986), sieczkarnia, stan bdb., 39.000 zł, gm.Krypno, 0508-328-012.
BIZON record, (1990), stan bdb., 48.000 zł, Raczki, (87)656-55-47.
BLOK do silnika, C363p, ok.Szczuczyna, 1.200 zł. 0793-261-595.
BORTY do przyczepy 6t, kpl, gm.Wąsosz, 700 zł. 0518-368-237.
BORTY do przyczepy 6t., 4 szt., 750 zł, Sokoły, 0511-289-411.
BORTY do rozrzutnika, nowe, poprzeczne, 5 szt., 100 zł/szt., gm.Szepietowo, 0693-102-318.
BRONA 3-polowa, ciężka, ręcznie składana, 700 zł, k.Puńska. 0519-609-780.
BRONA 5-polowa, gm.Narew, 800 zł. (85)681-60-38.
BRONA 5-polowa, składana hydraulicznie, 3.000 zł, gm.Dobrzyniewo. 0604-078-367.
BRONA aktywna Amazone KG401, 8.000 zł, k.Augustowa. 0660-944-585,
BRONA aktywna Rabewerk, 3m., wieszak na siewnik, 4.500 zł., gm.Grabowo. 0721-337-727.
BRONA aktywna, szer. 2,7m., stan db., 3.500 zł., gm. Boguty. 0888-224-480.
BRONA, 5-polowa, hydrauliczna, Augustów, 4.800 zł. 0507-757-890.
BRONY 3,5,7, 3szt, 500-1.500, gm.Suwałki. 0662-593-789.
BRONY 3-częściowe, lekkie, 350 zł, gm. Szepietowo (86)476-10-90.
BRONY 3-polowe, 300 zł, Mońki. (85)738-58-14.
BRONY 5-polowe, stan db, 1.300 zł, ok.Dąbrowy B-stockiej. (85)712-26-26.
BRONY 5-polowe, stan db, ok.Kobylina, 500 zł. 0504-097-140.
BRONY ciągnikowe 5, 600 zł, gm.Wieliczki. 0666-131-107.
BRONY polowe 3, stan db., 500 zł, gm.Poświętne, 0692-141-620.
BRYKIECIARKA + druga do remontu, Silos, Suszarnia do remontu, 35.000 zł, ok.Bielsk Podlaski. 0604-415-311.
C220 (1993), Diesel, stan idealny, 14.000 zł, ok. Suwałk. (87)568-13-32.
C-328 (1966) przerobiony na C-330, po kapitalnym remoncie, 11.500 zł, lub zamiana na większy, k.Brańska. (85)737-72-87.
C328 (1970) stan bdb, 8.500 zł, gm.Krasnopol. 0516-940-508.
C328 przerobiony na C330, po kapitalnym remoncie, 10.200 zł. (85)721-64-47, po 20.
C328 przerobiony na C330, stan db, gm.SZepietowo, 9.500 zł. (86)476-06-30.
C328, przerobiony na C330, (1965), 9.000 zł, ok.Sokółki, 0660-213-787.
C328, przewrobiony na C330, stan opon bdb, zarejestrowany, 8.900 zł, gm.Andrzejewo. (86)271-71-46.
C328, stan db, bez prawa rejestracji, 6.500 zł, ok.Suwałk. 0782-976-707.
C330 (1962) gm.Janów, 15.000 zł. (85)721-65-00. po 19.
C-330 (1973) silnik po remoncie, 10.500 zł, Nowinka. 0600-821-444.
C-330 (1975) 13.000 zł, gm.Lubotyń. (29)644-63-96.
C-330 (1976) stan db., I właściciel +tur, gm. Sokoły, 11.000 zł. 0509-616-397 po 16.00.
C-330 (1977) 100% sprawny, 11.000 zł., gm.Tykocin. (85)749-21-21.
C-330 (1977) 15.500 zł, gm.Wizna. 0507-042-496.
C-330 (1977) stan bdb, 10.500 zł, ok.Andrzejewa. 0660-679-370.
C330 (1978) gm.Korczew, 11.000 zł. 0889-918-226.
C-330 (1979) 14.500 zł, k.B-stoku. 0607-275-327.
C-330 (1980) 14.000 zł., gm.Sidra. 0512-142-837.
C330 (1980) z kabiną, oryginał, 13.000 zł, gm.Kolno. 0696-738-469.
C-330 (1981) 19.000 zł, ok.Kolna. (86)278-69-18.
C330 (1981) st.db, kabina, gm.Piątnica, 12.000 zł. 0662-681-903.
C-330 (1983) 14.000 zł., ok.Knyszyna. 0508-398-840.
C-330 (1984) stan db, 13.200 zł, Suchowola. 0506-174-900.
C-330 (1989) 15.500 zł, gm.Klukowo. (86)478-12-11.
C-330 (1989) w oryginale, kabina, 16.800 zł, Ostrów Maz. 0501-127-152.
C-330 (1991) I wł, w oryginale, 20.000 zł. (86)218-34-11.
C330 M (1987) 18.000 zł, Łomża. (86)219-32-39.
C-330 M (1989) stan bdb, 17.000 zł, gm.Boguty. (86)277-51-20.
C-330 MK (1987) stan bdb., 18.000 zł., gm.Rutki Kossaki. 0663-352-607.
C-330 z turem, 6.000 zł, gm.krypno. 0502-337-028.
C330, (1971) oryginał, stan bdb, 10.500 zł. (86)277-52-97.
C330, (1972) gm.Sadowne, 11.000 zł. 0518-034-511.
C330, (1976), z osprzętem, 13.500 zł, Sejny, 0519-410-616.
C330, (1979), 13.500 zł, ok.Zambrowa, 0692-487-541.

C330, (1980) stan bdb, ok.Jeżewa, 11.000 zł. 0692-831-439.
C330, (1980), 14.000 zł, gm.Augustów, 0693-642-501.
C330, (1980), 16.000 zł, lub zamienię na większy, gm.Wyszki, (85)737-17-55.
C330, (1982) stan bdb, 17.000 zł. (86)270-14-57.
C330, (1983), kabina, stan bdb., 14.000 zł lub zamienię na większy z dopłatą, Filipów, 0510-743-673.
C330, (1984) kabina 2-stronnie otwierana, stan bdb, ok.Kolna, 17.000 zł lub zamiana na większy. (86)278-69-86.
C330, (1984) oryginał, stan bdb, ok.Zambrowa, 15.000 zł. 0660-213-826.
C330, (1985) stan bdb, 2200mth, gm.Filipów, 18.500 zł. 0798-603-125.
C330, (1985), kabina, 16.000 zł, gm.Radziłów, 0506-308-550.
C330, (1986) 1100mth, ok.Wys.Maz. 16.800 zł. 0660-198-980.
C330, (1988) kabina, stan bdb, Mońki, 16.200 zł. 0505-292-106.
C330, (1991) oryginał, ok.Zambrowa, 19.000 zł. 0604-422-897.
C-330, +tur (1970) 15.000 zł., okolice Łap. 0500-870-492.
C330, 11.000 zł, Sokółka. 0502-969-874.
C330, M, (1988) 2500mth, stan bdb, Augustów, 18.500 zł. 0507-214-574.
C330, sprawny technicznie, 15.000 zł, Narew, (85)681-52-32.
C330M (1986) oryginalny, kabina, gm.Jedwabne, 14.200 zł. 0507-808-046.
C-330M (1987) stan bdb., I właściciel, 20.000 zł., ok.Moniek. (85)716-13-76.
C-330M (1987) wraz osprzętem, 20.000 zł, gm.Brańsk. 0501-459-299.
C330M (1989) kabina, Suchowola, 18.000 zł. 0500-335-960.
C330M (1990) 19.000 zł, gm.Suwałki. 0502-002-623.
C330M, (1987) lwł, tur, gm.Zawady, 19.000 zł. (85)714-22-07.
C330M, (1987), 16.000 zł, Raczki, 0506-572-638.
C330M, (1988) stan bdb, ok.Brańska, 17.500 zł. 0667-625-304.
C330M, (1989) oryginał, nowe opony, Śniadowo, 18.000 zł. 0693-354-136.
C335M, (1988) ok.Ciechanowca, 16.000 zł. 0501-328-744.
C355 (1974) gm.Andrzejewo, 7.900 zł. 0600-809-612.
C-355 (1974) I wł, 3.000 mth, stan bdb, 19.000 zł, Szepietowo. 0660-483-141.
C355 (1974) stan db, 9.000 zł, do uzg, ok.Goniądza. 0889-024-234.
C-355 (1975) stan bdb, 16.000 zł, k.Jeżewa. 0798-879-708.
C-355 (1975) stan db., 12.000 zł., ok.Goniądza. 0785-969-355.
C355, (1974) Biała Piska, 9.500 zł. 0668-983-817.
C355, (1974), po kapitalnym remocnicie, 8.0000 zł, Suwałki, 0600-998-233.
C355, (1979), 10.000 zł, Kolno, 0606-312-948.
C355, Ostrołęka, 13.500 zł lub zamian ana C330, do remontu. 0784-786-739.
C355, stan db, nowe ogumienie, gpow.Zambrów, 10.500 zł. 0694-417-011.
C360 (1970/85) części blacharskie, mechaniczne, 100-3.000 zł, gm.Śniadowo, 0692-940-999.
C-360 (1972) wspomaganie, tur 3-sekcyjny, stan bdb, 20.000 zł, k.Rajgrodu. 0506-446-344.
C-360 (1976) 8.000 zł, gm. Kołaki Kośc. 0696-440-731.
C360 (1977) ok.Moniek, 14.500 zł. 0784-038-381, 0601-495-606.
C-360 (1977) stan db., 9.500 zł., ok.Ciechanowca. (86)277-44-77.
C-360 (1978) 12.500 zł, gm.Knyszyn. 0506-686-628.
C-360 (1978) stan bdb., nowa kabina, 15.000 zł., gm.Korycin. 0606-853-260.
C-360 (1979) kabina sokólska, stan db, 15.000 zł, gm. Grabowo. (86)279-06-24.
C360 (1979) kabina, 11.500 zł, gm.Trzcianne. 0664-779-947.
C-360 (1979) po remoncie, nowa kabina, 13.000 zł, k.Grajewa. (0-86)273-42-74.
C-360 (1979) stan bdb, 17.500 zł, gm.Sejny. 0664-706-484, (87)516-33-63.
C360 (1979), nowa maska, błotnik, bez kabiny 12.000 zł, lub zamienię na C-330, gm. Zabłudów. 0667-117-356.
C360 (1980) bez dokumentacji, 6.500 zł, ok.Łap. 0505-286-872.
C-360 (1980) nowa komfortowa kabina, OC, przegląd (II-2010) stan bdb, 15.900 zł, ok.Ciechanowca. 0695-578-495, (85)657-87-80.
C360 (1980) nowe akumulatory, bez kabiny, po remoncie, stan db, 9.000 zł, pow.Siemiatycze. 0693-001-145.
C-360 (1980) po remoncie, stan bdb., 13.500 zł., gm. Sejny. 0665-916-457.
C-360 (1980) stan db., 7.500 zł., ok.Czyżewa. 0785-606-802.
C360 (1981) lwł, st.bdb, nowe opony, kabina, Hajnówka, 15.500 zł. 0692-789-727.
C-360 (1981) nowa kabina, stan bdb, opony 90 %, ok.Suwałk. 18.500 zł, 0518-262-160, (87)563-82-18.
C360 (1981) po kapitalnym remoncie, st.bdb, 16.000 zł, gm.Wyszki. 0517-759-419.
C360 (1982) kabina, 15.000 zł, gm.Wąsosz. 0691-996-775.
C-360 (1982) kabina, stan bdb, 13.300 zł, gm.Jedwabne. 0691-027-196.
C360 (1982) stan bdb, 12.500 zł, gm. Radziłów. 0504-732-502.
C-360 (1983) 14.000 zł., gm.Kołaki Kościelne. 0503-373-514.
C-360 (1983) I właściciel, kabina, oryginał, 20.500 zł., gm.Janów. (85)721-65-54.
C360 (1983) stan bdb, Dąbrowa B-stocka, 12.700 zł. 0698-981-348.
C-360 (1983) stan bdb., 15.000 zł., gm.Ciechanowieć. (86)277-68-65.
C-360 (1985) +tur (2001) 20.000 zł, ok.Siemiatycz. 0785-234-994.
C-360 (1985) opony 70%, 15.500 zł, gm.Kobylin Borzymy. (86)476-40-25, 0662-591-588.
C-360 (1985) stan db., 12.000 zł., ok.Bakałarzewa. 0511-701-180.
C-360 (1986) stan bdb, 16.000 zł, ok.Czyzewa. 0788-0789-633.
C360 (1987) kabina, po kapitalnym remoncie, Wys.Maz, 17.000 zł. 0665-825-422.
C-360 (1987) stan bdb, bez kabiny, nowe ogumienie, 13.800 zł, gm.Krypno. 0669-841-788.
C-360 3 P (1990) stan bdb, nowy akumulator, opony, kabina, w oryginale, 20.000 zł. ok.Czyżewa. (86)478-24-75.
C360 3P (1980) stan bdb, 17.000 zł, Dziadkowice. 0664-047-028.
C-360 3P (1985) stan bdb., 17.500 zł., Suwałki. (87)566-28-75.
C-360 3p (1987) 17.000 zł, gm.Klukowo. (86)478-12-11.
C360 3P (1988) 16.500 zł, ok.Małego Płocka. 0505-428-757.
C-360 3p (1988) stan bdb, 21.000 zł, gm.Kobylin Borzymy. (86)274-33-90.
C360 3P (1989) 18.500 zł, gm.Łomża. 0500-413-846.
C360 3P (1989) oryginalny, gm.Nowogród, 22.500 zł. 0500-209-991.
C360 3P, (1986), kabina z sokółki, stan bdb., 19.500 zł, Zambrów, (86)271-08-14.
C360 3P, (1986), oryginał, 22.000 zł, Ciechanowiec, (86)277-29-53.
C360 3P, (1989), 18.500 zł, gm.Siemiatycze, 0517-565-975.
C360 3P, (1989), 25.000 zł, Suwałki, (87)566-60-10.
C360 3P, (1989), I-właściciel, stan bdb. 18.400 zł, gm.Jedwabne, 0600-986-842.
C360 3P, (1990), 19.500 zł, gm.Rutki, 0723-636-912.
C360, (1969), 9.200 zł, gm.Szulborze, (86)478-30-11.
C360, (1976) po remoncie, nowe opony, stan db, ok.Sokółki, 14.500 zł. 0504-258-502.
C360, (1979) stan db, ok.Suwałk, 12.500 zł. 0512-709-951.
C360, (1980) szeroka kabina, stan bdb, Kołaki Kośc, 15.000 zł. 0513-170-621.
C360, (1980), 17.000 zł, ok.Sokółki, 0500-645-632.
C360, (1980), po kapitalnym remoncie, stan bdb., 13.000 zł, gm.Giby, 0785-702-146.
C360, (1981), stan bdb., 15.000 zł lub zamienię na większy, gm.Kolno, 0721-323-438.
C360, (1982) lwł, stan bdb, Ostrów Maz. 16.500 zł. 0512-094-008.
C360, (1982) silnik po kapitalnym remoncie, stan bdb, gm.Jedwabne, 16.000 zł. 0889-863-488.
C360, (1982), nowe opny, tur, stan bdb., 19.000 zł, gm.Jedwabne, 0889-244-947.
C360, (1982), stan db., 12.000 zł. gm.Choroszcz, 0697-647-213.
C360, (1983), stan db., 14.500 zł lub zamienię, Sejny, (87)562-10-73.
C360, (1984) nowa kabina, stan bdb, ok.Sejn, 18.700 zł. (87)516-36-52.
C360, (1984) szeroka kabina, stan bdb, ok.Jedwabnego, 14.600 zł. 0660-529-185.
C360, (1984), 13.000 zł, Mońki, 0693-878-260.
C360, (1984), stan db., 14.500 zł, Szumowo, 0602-462-281.
C360, (1985), stan bdb., 15.000 zł, ok.Szczuczyna, 0517-122-130.
C360, (1985), stan db., 12.500 zł, gm.Wys.Maz., 0608-351-460.
C360, (1986) stan db, Sokółka, 10.500 zł. 0518-384-244.
C360, (1986), nie wymaga wkładu finansowego, stan bdb., 18.000 zł, ok.Łap, 0506-323-295.
C360, (1987) ok.Łap, 17.500 zł. 0508-996-900.
C360, (1987), 16.000 zł, gm.Sokoły, 0600-762-428.
C360, (1992) kabina, lwł, stan bdb, Andrzejewo, 21.500 zł. 0693-106-003.
C360, (1996), stan bdb., 14.000 zł, Jasionówka, 0503-351-350, (85)716-00-95.
C360, 8.000 zł, ok.Grajewa. (86)273-51-97.
C-360, do remontu, bez dokumentacji, 6.000 zł, gm.Michałowo. 0516-806-566.
C360, gm.Czyżew Osada, 9.500 Zł. 0691-053-212.
C360, kabina Sokółka, opony 90%, gm.Zbójna, 12.000 zł. 0515-143-029.
C360, przyczepa samozbierająca, do siana, zielonki, gm.Grabowo, 4.000 zł. 0692-061-263.
C360, stan bdb, Boguty, 18.000 zł. 0512-175-628.
C360, stan bdb, Grajewo, 12.000 zł. 0607-290-130.
C360, stan db, zarejestrowany, Hajnówka, 10.500 zł. 0509-189-550.
C360, tur 2-sekcyjny, ok.Wys.Maz. 16.000 zł. 0664-877-774.
C360, tur, (1986) 19.000 zł. (85)716-17-93.
C-360, zwolnice, tylny most, obudowa szkrzyni, i inee, od 100-1.000 zł, ok.suwałk. 0502-870-481.
C-360: tur, 2-letni, 3.500 zł., gm.Kołaki Kościelne. 0503-373-514.
C360:MOST, koła, felgi, skrzynia, inna, gm.Śniadowo, 500-2.000 zł. 0788-316-362.
C360:SKRZYNIA, silnik, tylny most, inne, ok.Śniadowa, 500-2.500 zł. 0784-336-371.
C3603P perkins (1993) 19.000 zł, ok.Sokółki. (85)722-14-94.
C-360P (1988) z turem, stan db, 23.000 zł, ok.Ciechanowca. (86)277-27-19 po 19.

promocja

Autotuning Show >> Niezwykłe samochody:

Piękne przerobione

Wybierzcie najlepsze auto po tuningu w województwie podlaskim! „Autotuning Show Podlaskie 2009" to nasz nowy plebiscyt, skierowany do fanów niezwykłych czterech kółek. Jeżeli jesteś posiadaczem samochodu, w którym zwiększyłeś moc silnika lub zmieniłeś wygląd nadwozia czy wnętrza, zgłoś się! Pokażmy, że w naszym województwie można znaleźć masę samochodów po tuningu i że fascynatów takich modyfikacji ciągle przybywa.

Zrób kilka zdjęć swojego pojazdu i przyślij do nas na adres **auto.tuning@prasapodlaska.pl**

Sfotografuj całe auto i szczegóły, które zostały w nim zmienione. Jeśli chcesz, nakręć krótki filmik, by wszyscy mogli usłyszeć, jak pracuje silnik. Napisz przy tym, jaki model posiadasz, jakiego jest koloru i opisz, co w nim zostało poddane tuningowi. Możesz przy tym pochwalić się danymi technicznymi i osiągami, jakie ma Twoje auto po tuningu. Jeżeli jednak nie masz możliwości zrobienia zdjęć, daj znać. Zrobimy to za Ciebie.

Wszystkie zgłaszane samochody prezentujemy na naszej stronie internetowej. Wystarczy wejść na **www.wspolczesna.pl**, a następnie w zakładkę „Autotuning Show Podlaskie 2009". Już teraz znajdują się tam pierwsi uczestnicy. Zgłoszenia przyjmujemy tylko do piątku, 13 listopada, do godz. 12. Potem zaczynamy głosowanie SMS. Wygra samochód, na który zostanie oddanych najwięcej głosów. Zarówno wysyłający SMS-y, jak i właściciele trzech najbardziej stuningowanych aut mogą spodziewać się atrakcyjnych nagród. **(pw)**

KRAMIK

C362, (1983) oryginał, stan bdb, ok.Olecka, 20.500 zł. 0600-634-178.
C-363P (1986) 16.000 zł, Grajewo. 0600-781-359.
C363P, (1986) kabina, ok.Ciechanowca, 15.000 zł. 0501-328-744.
C363P, (1988) 20.500 zł. (86)476-82-17.
C363P, (1988) stan bdb, Grajewo, 18.500 zł. 0605-321-632.
C363P, (1990) gm.Poświętne, 19.000 zł. (85)650-12-83, 0501-571-650.
C369, (1983) stan db, Stawiski, 17.500 zł. 0668-633-707.
C380, gm.Rutki, 15.000 zł. 0692-399-383.
C-385 (1977) 18.700 zł, k.Sztabina. 0504-891-697.
C-385 (1980) po remoncie, 15.000 zł, gm.Krypno. 0602-752-573.
C385 (1981) sprawny silnik, st.bdb, 17.000 zł, Bakałarzewo. (87)569-42-38.
C385 +tur 3-sekcyjny, Wys.Maz, 24.500 zł. 0512-829-794.
C385, (1975), 16.500 zł, Raczki, (87)568-60-52.
C385, (1980), de lux, 20.000 zł, gm.Jeleniewo, 0608-586-117.
C385, (1981) napęd, Zambrów, 25.000 zł. 0792-501-408, po 20.
C385, (1982), po kapitalnym remoncie, stan db., 16.500 zł, gm.Turośl, (86)278-65-07.
C385A (1978) napęd, gm.Rutki, 25.000 zł. (86)475-28-45.
C4011 (1971) 4.500 zł, ok.Brańska. 0608-503-671.
C4011 (1971) kabina, stan bdb, 10.000 zł, Mońki. (85)716-46-12.
C4011, (1971), 8.000 zł, gm.Andrzejewo, 0695-540-608.
CASE 956 AXL (1988) stan bdb, zarjestrowany, nowe opony, akumulator, 41.000 z zł, ok.Augustowa. 0508-310-962.
CASE david brown 1690, (1980), 105KM, 35.000 zł, ok.Sejn, 0667-474-250.
CASE Internaltional 4240 (1995), 47.000 zł, Kalinowo. 0781-904-746.
CHŁODNIA do mleka 800 l, 2.000 zł, gm. Stary Lubotyń (woj.mazowieckie) 0604-267-237.
CHŁODNICA wodna i olejowa do ciągnika, 250 zł/szt, gm.Augustów. 0727-308-506.
CHŁODZIARKA 60l, 450 zł, gm.Szepietowo. 0606-160-380.
CHŁODZIARKA do mleka 1000l (2002) 12.000 zł, gm.Sztabin. (87)641-31-02.
CHŁODZIARKA do mleka, 40 l, 350 zł, k.Łap. 0698-230-916.
CHŁODZIARKA do mleka, 650 l, 4.000 zł, gm.Rutka Tartak. 0603-072-861.
CHŁODZIARKA do mleka, 650l, 4.000 zł, (86)478-11-06.
CHŁODZIARKA do mleka, SMK80, 4 bańki 30 l, 350 zł, Sokoły, 0511-289-411.
CHWYTAK do balotów, nowy, 2.500 zł, Giżycko. 0506-644-602.
CHWYTAK do bel na tył ciągnika, Śniadowo, 1.000 zł. 0698-369-094.
CHWYTAK do bel Sokółka, gm.Kleszczele, 2.000 zł. (85)681-80-06.
CHWYTAK do bel Sokółka, na tył ciągnika, (2007), 1.800 zł, ok. Raczek. 0519-863-624.
CHWYTAK do bel, 1.600 zł, Łomża. 0516-125-137.
CHWYTAK do bel, 1.800 zł, gm.Lipsk. 0516-096-406.
CHWYTAK do bel, duże łapy, na tył ciągnika, stan bdb, 1.200 zł, Szepietowo. (86)476-08-66.
CHWYTAK do bel, gm.Sokółka, 1.400 zł. 0728-314-096.
CHWYTAK do bel, metla fahr, 2.000 zł, gm.Trzcianne, 0517-545-683.
CHWYTAK do bel, na tył ciągnika, 1.500 zł, ok.Ciechanowca. (86)277-27-19 po 19.
CHWYTAK do bel, Nur, 2.000 zł. (86)277-43-63.
CIAGNIK Case 1594 (1986) 100KM, st.bdb, 26.000 zł lub zamienię na większy do 130KM. 0513-609-636.
CIĄGNIK 2812, (1995/96), mało używany, 32.000 zł, pow.Opatowski, 0669-363-905.
CIĄGNIK Belarus, 92KM, szerokie opony, stan bdb, 20.000 zł, ok. Suwałk. (87)568-13-32.
CIĄGNIK Białoruś (1982) sprawny, 8.500 zł., Zambrów. 0510-478-952.
CIĄGNIK Białoruś (1991) stan bdb, Dziadkowice, 17.500 zł. 0506-166-590.
CIĄGNIK Białoruś Jumz (1982) stan bdb, Wys.Maz, 8.500 zł. 0508-959-575.
CIĄGNIK białoruś jumz, (1982), stan db., 12.000 zł, Siemiatycze, 0660-068-547.
CIĄGNIK C-355, 15.500 zł, gm.Wieliczki. 0666-131-107.
CIĄGNIK Case 4210 (1994) 80KM, ładowacz przedni, stan bdb, 45.000 zł, ok.Wys.Maz. (86)274-50-61.
CIĄGNIK Case 453, ładowacz czołowy, szufly, stan bdb, 21.500 zł, Sejny. 0600-307-073.
CIĄGNIK Case 856 XL (1985) 34.000 zł, gm.Bargłów Kościelny. 0607-863-218.
CIĄGNIK Case Maxxum 5140 Turbo (1991) 117KM, tuz, rewers, 4x4, klimatyzacja, 49.500 zł, Częstochowa. 0601-757-773, 0512-470-021.
CIĄGNIK Deuth Fahr DX 6.30 (1988) stan bdb, 41.000 zł. k.Łomży. 0507-767-057.
CIĄGNIK Deutz Fahr 3.9 (1986) stan bdb, 36.000 zł, gm. Szumowo. 0888-142-415.
CIĄGNIK Deutz Fahr 631, (1991), stan bdb, 70.000 zł, Mońki. 0606-278-288.
CIĄGNIK Deutz Fahr Agro Plus, 100KM, tur, (2004) 120.000 zł. (86)276-10-20.
CIĄGNIK Deutz Fahr Agrofarm 100 (2009) klimatyzacja, 300Mtg, 145.000 zł, Wys.Maz. 0602-296-456.
CIĄGNIK Deutz Fahr Agrotron MKA-3 (2003) 135KM, 120.000 zł, Kulesze Kośc. 0605-420-211.
CIĄGNIK Deutz Fahr DX85 Tur, przedni napęd, 36.500 zł, gm.Grajewo. 0602-505-623.
CIĄGNIK Deutz Fahr DX-90 (1990) +tur samopoziomujący z łyżką, 46.000 zł, k.Wys.Maz. 0669-299-397.
CIĄGNIK Deutz Fahr K-100 (2008) 1.100 mth, 112.000 zł, Łapy. 0519-793-521.
CIĄGNIK Fame 75 (1982) 75KM., 14.000 zł., gm.Zbójna. (86)212-01-20.

Firma Jatkowski
Berżałowce 8, 16-500 Sejny,
087 516-36-58, 0609-801-577

1. Ursus 914, 1986, załadowaczem 2002
2. Zetor 5211, 1989, z ładowaczem czołowym, 2009 mth
3. MTZ-82, 1992
4. MTZ-82, 1995, 1800 mth.
5. DEUTZ DX 90, 1981
6. Kombajn zbożowy New Holland M 140
7. John Derre 2650, 1990
8. MF-2680 1981, przedni tuz
9. ZETOR 10540, 1999, stan idealny, 1700 MTG
10. FORSCHRITT ZT-323, 1986
11. Ładowarka teleskopowa Tele-trak, 1994
12. Ursus 912, 1986,
13. Beczkowozy ocynkowane, 3000-8000 litrów
14. Przyczepy wywrotki 4-12 t
15. IHC-624, 1975, 60KM
16. URSUS 1224, 1989/1990,
17. Sieczkarnie 1-rzędowe POTINGER
18. Rozrzutnik obornika 10T Forstchritt
19. Ursus C-385A, 1983, 4x4,
20. John Derre 2250 z ładowaczem 1988
21. Ładowacz czołowy do Zetora 7245
22. John Derre 4040, 1980, 4x2, 140 KM
23. URSUS 1634, 1996R.+ nowe opony
24. Brona talerzowa 3,2 m, przyczepiana, szt. 4,
25. CASE 845XL z ładowaczem, 4x4, 1989
26. Prasa belująca Claas 66, 1990
27. Kombajn zbożowy John Derre 730

Oraz wiele innych maszyn.
ZAPRASZAMY
poniedziałek-sobota,
od 8.00 do 17.00.

R188109wkzs

CIĄGNIK Farmer C-430, 7.500 zł, gm.Trzcianne. 0501-977-561.
CIĄGNIK Farm-mot 250D (1997) stan bdb, 9.200 zł, Grajewo. 0501-263-615.
CIĄGNIK Farmot (1996) 25KM, kabina, st.bdb, gm.Łapy, 13.500 zł. 0798-723-640.
CIĄGNIK Farmot D25, (19897) stan bdb, Łomża, 12.500 zł. 0508-510-660.
CIĄGNIK Farmtrac 70, (2007) Czyżew, 45.000 zł. 0661-694-604.
CIĄGNIK Fendt (1980), napęd 4x4, 20.000 zł, Orzysz. 0693-429-747.
CIĄGNIK Fendt 308, +tur, (1985) Wieliczki, 45.000 zł. 0665-831-660.
CIĄGNIK Fendt 309 (1987) zarejestrowany, 39.000 zł, ok.Zambrowa. 0889-434-053.
CIĄGNIK Fendt 309 LSA (1991) przedni wieszak, wałek, konsola do ładowacza, Łapy, 68.000 zł. 0601-882-370.
CIĄGNIK Fendt 309LS z turem (1984) 40.000 zł, Łomża. 0504-314-538.
CIĄGNIK Fendt 311 +tur 3-sekcyjny, 57.000 zł, Zawady. 0601-367-727.
CIĄGNIK Fendt 312 (1996) 125KM, tur, 90.000 zł, gm.Siemiatycze. 0505-762-375.
CIĄGNIK Fendt Favorit 512C, (2000), 140.000 zł, Orzysz. 0500-705-881.
CIĄGNIK Fiat 670 (1978) 14.000 zł, Suwałki. 0695-811-914.
CIĄGNIK Ford 8210 (1985) 30.000 zł, gm.Bocki. (85)737-35-95.
CIĄGNIK Ford, (1996) kabina, 25KM, stan bdb, gm.Łapy, 13.500 zł. 0798-723-640.
CIĄGNIK Ford, tur 3-sekcyjny, łyżka, 55KM, stan bdb, Czyżew, 15.300 zł. 0516-361-195.
CIĄGNIK Fortschritt 323 (1987) stan bdb, k.Augustowa, 15.000 zł. 0660-944-585.
CIĄGNIK Gąsienicowy, Kirowiec K150, (1989) +pług 5-skibowy, gm.Sejny, 14.000 zł. 0782-390-545.
CIĄGNIK Internacional 644 (1982) 60KM, gm.Brańska, 12.000 zł. 0887-144-406.
CIĄGNIK Internacional 844SR, Krypno, 7.000 zł. 0600-696-844.
CIĄGNIK Internacional 885XL, tur 3-sekcyjny, Sokółka, 30.000 zł. 0660-594-111.
CIĄGNIK J.Deere 3040 (19910 stan bdb, 34.000 zł, Augustów. 0504-156-163.
CIĄGNIK JD 1640 (1988) 70KM, 21.000 zł, ok.Zambrowa. (86)476-88-56.
CIĄGNIK JD 2130 (1978) 14.000 zł, k.Andrzejewa. 0603-276-787.
CIĄGNIK JD 3040, (1990), tur 3- sekcyjny, 100KM, 39.000 zł, gm.Szumowo, (0-86)476-88-56.
CIĄGNIK JD 3640, (1986), 115KM, radio, napęd, 32.000 zł lub zamienię Ursusa 914, pow.Siemiatycze, 0508-411-707.
CIĄGNIK JD 4240A z turem (1982) 48.000 zł, gm.Puńsk. (87)562-13-33.
CIĄGNIK JD 6200 (1995) tur, 69.000 zł, gm.Szumowo. 0608-458-645.
CIĄGNIK JD1630, (1987) stan db, gm.Mielnik, 20.00 zł. 0603-996-804.
CIĄGNIK JD2040, (1990) Sokoły, 20.000 zł. 0506-176-670.
CIĄGNIK JD2850, 4x4, tur 3-sekcyjny, stan bdb, gm.Sztabin, 48.000 zł. 0511-124-174.
CIĄGNIK JD6100, (1996) 80KM, stan db, gm.Filipów, 56.000 zł. (87)569-64-76.
CIĄGNIK John Deere 2040 (1986), stan bdb, nowy silnik, tył dodatkowe 2 koła, 20.500 zł, Łomża, (86)216-96-58.
CIĄGNIK John Deere 2250 (1987) 70KM, ładowacz czołowy, 4-sekcyjny, stan bdb, 39.500 zł, Sejny. (87)516-36-58.
CIĄGNIK John Deere 6600 (1996), stan bdb, 92.000 zł, lub zamiana, Suchowola. 0607-240-269.
CIĄGNIK John Deere, 140KM, 25.000 zł, Orzysz. 0500-705-881.
CIĄGNIK jumz (1982), do remontu, 2.500 zł, gm.Dziadkowice, 0723-508-972.
CIĄGNIK Jumz 6-AM (1983) z turem, stan db, 16.000 zł, gm.Wąsosz. 0514-620-316.
CIĄGNIK Jumz Białoruś, (1982) Siemiatycze, 2.500 zł. 0723-508-972.
CIĄGNIK Jumz na części, ok. Suwałk, 5.000 zł. 0694-577-270.
CIĄGNIK Jumz, kwadratowa kabina, stan bdb, Mońki, 14.700 zł. 0694-721-429.
CIĄGNIK Jumz, stan bdb, silnik+ akumulatory nowe, ok. Suwałk, 12.000 zł. 0694-577-270.
CIĄGNIK Kubota, 4x4, 16.000 zł, ok. Kalinowa. 0509-629-426.
CIĄGNIK Leiland, 62KM, po kapitalnym remoncie, 15.500 zł, Janów. 0510-213-356.
CIĄGNIK Mercedes MB truc1000, (1987), 6-cylindrowy, 105KM, przedni tuz won, 58.000 zł, gm.Bargłów Kościelny, 0781-114-641.
CIĄGNIK mercedes MB truck 900 turbo, 86KM., tur, stan bdb., 55.000 zł., Zambrów. 0606-886-071.
CIĄGNIK MF (1984), 16.000 zł, gm.Nur, 0514-007-783.
CIĄGNIK MF 175, 65KM, 14.000 zł, pow.Bielsk Podl. (0-85)730-75-21.
CIĄGNIK MF 255 (1990) z turem, stan bdb, 36.000 zł, gm.Sokółka. 0516-265-401.
CIĄGNIK MF 3050 (1987) przedni napęd, wspomaganie, tur, 32.000 zł, Sokółka. 0500-210-853.
CIĄGNIK MF 3060 (1988) +ładowacz czołowy, 46.500 zł, k.Grajewa. 0506-052-214.
CIĄGNIK MF 3060 (1994) tur, stan bdb, 57.000 zł, gm.Nowe Piekuty. 0694-152-659.
CIĄGNIK MF 690 (1987) stan bdb, 24.500 zł, k.Jeżewa. 0798-879-708.
CIĄGNIK MF 690, (1988) szybka skrzynia, wspomaganie, opony 90%, Wys.Maz. 25.000 zł, do uzg. 0500-805-221.
CIĄGNIK MF 8120, (1996), przedni tus, stan bdb., 70.000 zł, gm.Sokółka, (85)711-18-18, 514-393-796.
CIĄGNIK MF F35, 15.000 zł, gm.Mońki. 0887-218-907.
CIĄGNIK MF-255 z kabiną, stan bdb, 19.500 zł, ok.Łomży. 0698-172-063.
CIĄGNIK MF-274-A, 60KM, przedni napęd, gm.Grajewo. (86)272-24-54.
CIĄGNIK MF3050 (1989) st.db, gm.Wizna, 30.000 zł. (86)472-05-09.
CIĄGNIK MTZ (1994) z turem, 25.000 zł, gm.Boguty. 0608-713-032.
CIĄGNIK MTZ (2000), prasa kostka polska, 11.000 zł. 667-359-168.
CIĄGNIK MTZ 82 (1981) po remoncie, okrągła kabina, dużo nowych części, 15.000 zł, gm.Kowale Oleckie. 0692-997-607.
CIĄGNIK MTZ 82 (1994), stan dobry, 25.000 zł, okolice Kolna, (86)2799-04-84.
CIĄGNIK MTZ 82, 4x4 (1993) stan bdb, 21.000 zł, ok.Ostrołęki. (29)766-42-52.
CIĄGNIK MTZ Białoruś (1982) stan db, 10.000 zł, gm.Suchowola. (85)712-46-92.
CIĄGNIK New Holland (1997) 125KM, 4x4, klimatyzacja, stan bdb, 64.000 zł, Częstochowa. 0601-757-773, 0512-470-021.
CIĄGNIK NH M135, (1998), 135KM, tur 3-sekcyjny, 80.000 zł, gm.Bargłów Kościelny, 0781-114-641.
CIĄGNIK ogrodniczy 2-kołowy, diesel, pług piełacz, zaczep do przyczepy, 2.000 zł, Rajgród, 0885-182-495.
CIĄGNIK Renault (1985) 80KM, przedni napęd, niska kabina, 29.000 zł, Mońki. 0608-857-810.
CIĄGNIK Renault (1987) 75 KM, z turem, 32.500 zł. (85)744-90-11, 0695-555-570.
CIĄGNIK Renault (1990) 90KM, ładowacz czołowy, st.bdb, 43.000 zł. 0515-814-906 po 20.
CIĄGNIK Renault 103.14, 96KM, z ładowaczem Maileux, 39.000 zł, gm.Wyszki. 0508-456-022.
CIĄGNIK Renault 10314 (1986) ogumienie 90%, 32.500 zł, gm.Jedwabne. 0666-283-374.
CIĄGNIK Renault 11054 (1995) stan bdb, 45.000 zł, Sokoły. 0608-482-308.
CIĄGNIK Renault 651 (1980) wspomaganie, tur, 18.000 zł, Bielsk podl. (85)731-16-15.
CIĄGNIK Renault 7514, (19870 stan bdb, gm.Zbójna, 21.000 zł. 0662-395-879.
CIĄGNIK Renault 8014, (1986) stan bdb, 4x4, gm.Zbójna, 29.900 zł. 0662-395-879.
CIĄGNIK Renault 8514 (1990) z turem, przedni napęd, stan bdb, 45.000 zł, k.Nura. (86)277-42-72.
CIĄGNIK Renault 8514 turbo (1985) przedni napęd, st.db, gm.Suchowola, 25.000 zł. 0505-040-579.
CIĄGNIK Renault 9034 (1990) ładowacz tur, stan db, 50.000 zł, Sokoły. 0608-482-308.
CIĄGNIK Renault celtis 4,6, ładowacz, MX100, (2004) 90KM, 4000mth, Przytuły, 78.000 zł. 0505-975-221.
CIĄGNIK Renault Ceres (1993) 90 KM, 43.000 zł, ok.Łap. 0784-971-921.
CIĄGNIK Renault Ceres (2003) z turem, 90KM, 65.000 zł. 0792-218-010.
CIĄGNIK Renault Ceres, 85 KM +tur (1998) 51.000 zł, ok.Łap. 0784-971-921.
CIĄGNIK rolniczy Fendt, 110KM, (1991), przedni tuz i wałek, EHR, stan idealny, 69.000 zł, Augustów. 0503-042-555.
CIĄGNIK rolniczy Renault Ares620 (1998) 115KM., 7.400mth., +ładowacz, stan bdb., 90.000 zł., gm.Drohiczyn. (0-85)655-80-12.
CIĄGNIK rolniczy z przednim napędem, 80KM, stan idealny, 38.000 zł, Augustów. 0503-042-555.
CIĄGNIK Sam, silnik ES, 1.800 zł, Sztabin. (87)641-21-55. po 18.
CIĄGNIK Same Explorer 90, turbo, (1988) stan bdb, gm.Jaświły, 31.000 zł. 0667-309-968.
CIĄGNIK Same Lancer 150 (1990) Suchowola, 25.000 zł lub zamienię na mniejszy. 0607-256-442.
CIĄGNIK Same Laser (1988), 110 KM, 28.000 zł, Ostrów Maz. 0604-206-820.
CIĄGNIK Same Tiger 100DD (1988) 110KM, 32.000 zl, gm.Puńsk. (87)562-13-33.
CIĄGNIK T25 (1989) 8.500 zł, Siemiatycze. 0600-526-713.
CIĄGNIK T25 (1992) 11.500 zł, Jedwabne. 0698-627-617.
CIĄGNIK T25 Władymirec (1979) 10.000 zł, Zambrów. 0661-481-924.
CIĄGNIK Ursus 4512 (1991) stan db, 35.000 zł, Czyżew. 0502-450-535.
CIĄGNIK Valmet (1993) 80KM, tur, gm.Hajnówka, 80.000 zł. (85)686-44-63.
CIĄGNIK Valtra (1996) stan bdb., +tur, osprzęt, 55.000 zł., gm.Rutki. 0785-929-261.
CIĄGNIK Welmet, 4-cylindrowy Turbo, napęd, tur samopoziomujący, łyżka, krokodyl, 38.000 zł, k.Sokółki. 0504-867-998.
CIĄGNIK władymirec T25, (1995), 700 mth, stan bdb., 16.500 zł, pow.Opatowski, 0669-363-905.

„ADROL" Rębiszewo Studzianki 1
18-200 Wysokie Mazowieckie
tel. 0509-188-028, 0721 556 513

Nowe:
Ciągniki McCormick – od 35 KM do 225 KM
LELY: KOSIARKI, ZGRABIARKI, PRZEWRACARKI, PRZYCZEPY SAMOZBIERAJĄCE
LELY – WELGER: PRASY BELUJĄCE
ŁADOWACZE: Quicke, Stoll, MX,
JCB: Ładowarki
OWIJARKI, CHWYTAKI DO BEL, ŁYŻKI, PALECIAK
PASZOWOZY – STORTI

Używane:
ZETOR 9540, 8540, 7745, 7254 z Ł, 7211 - 3 szt., 6245, 6011 - 2 szt., 6945, 4320., 5718, 5245 - 2 szt., 5211 - 2 szt.
DEUTZ FAHR DX 3.70, 4,50l
SAME Antares 100, Aster 70
JOHN DEERE 6610 2000 r., 6110
RENAULT, Celtis 436 2004 r., 85-32, 80-34, 34-00
MASSEY FERGUSON 3075 Ł 1994 r. , 4255 z Ł 2001 r., 8937 1997 r.
URSUS 4514 z ład.
McCORMICK: MC100 Ł 2001 r., MTX140 2003 r., MC105 2007 r., Mc115 2005 r., Cx 100 2001 r., CX 105 Ł 2006 r., Cx90 2003 r.
Case Maxxum 140X Tuz+W.O.M 2008 r., CX 100Ł 200 r.,
Ładowarka Massey Ferguson 8937 1997 r.
Praso-Owijarka VICON 235 Belepack 3D 2007 r.
PRASY BELUJĄCE Welger, Deutz Fahr, Reco, Claas, Krone, Grenland, JF, Vicon
SIECZKARNIE CLAAS Jaguar 695 SL, MENGELE 6800
ROZRZUTNIKI: 7-11 ton

Zapraszamy
poniedziałek-sobota od 8.00 do 17.00

K2031409wwbo

CIĄGNIK Władymirek (1989) st.db, Rafałówka, 10.500 zł. 0514-090-671.
CIĄGNIK Zetor 50, (1964), 5.000 zł lub zamiana na bydło lub auto, ok. Olecka. 0505-252-296.
CIĄGNIK, 1.100 zł, ok. Olecka. 0798-543-624.
CIĄGNIK, Jumz Belarus, ogumienie 80%, stan bdb, 7.000 zł, Dąbrowa B-stocka. 0510-081-632.
CIĄGNIK, S, 1.500 zł, Bielsk Podl. (85)731-72-06.
CLAAS Dominator 76 (1985) stan bdb., 62.000 zł., Knyszyn. 0507-063-518.
CYKLOP (1988) 9.200 zł, k.Grajewa. 0506-166-742.
CYKLOP co ciągnika Atlas zawieszany na podnośnik +widły, szufla, 5.000 zł, ok.Suwałk. (87)569-13-49.
CYKLOP czeski, duży, 2-pompy, stan bdb, 5.500 zł, gm.Czyżew. 0511-184-439.
CYKLOP polski (1988) 8.000 zł, ok.Wys.Maz. (86)275-61-09.
CYKLOP polski z kabiną, 7.500 zł, k.Łap. 0512-145-664.
CYKLOP polski, 5.500 zł, gm.Wąsosz. 0691-996-775.
CYKLOP polski, 5.500 zł, gm.Zambrów, 0781-862-264.
CYKLOP polski, 6.200 zł., ok.Łomży. 0728-939-869.
CYKLOP polski, po remoncie, kabina, 10.200 zł, k.Czyżewa. 0501-783-208.
CYKLOP polski, stan bdb, 7.000 zł, gm.Poświętne. (85)650-11-53.
CYKLOP polski, stan bdb, ok.Siemiatycz, 5.500 zł. (85)655-13-99, 0783-072-212.
CYKLOP polski, stan bdb, ok.Siemiatycz, 5.500 zł. (85)655-13-99, 0783-072-212.
CYKLOP polski, stan bdb., 100% oryginał, 9.300 zł., gm.Nowe Piekuty. 0664-022-159.
CYKLOP polski, stan db, nowa pompa, ok. Suwałk, 8.500 zł. 0500-395-609.
CYKLOP polski, stan db., 5.000 zł., gm.Szulborze. 0608-685-536.
CYKLOP sprawny w dobrym stanie, 10.500 zł, gm. Stawiski, 0509-441-713.
CYKLOP w oryginale, stan idealny, 7.800 zł, Kobylin Borzymy. (0-86)274-30-94.
CYKLOP, polski, (1989) kabina, koła, stan bdb, Radziłów, 10.000 zł. 0880-192-745.
CYKLOP, polski, gm.Boguty, 5.500 zł. 0506-661-711.
CYKLOP, stan bdb, 9.500 zł, k.Sztabina. 0504-891-697.
CYKLOP, stan db, gm.Nowe Piekuty, 6.000 zł. 0668-483-335.
CYKLPO czeski, 2-łyżki, 9.500 zł, gm.Sejny, 0604-433-937.
CZĘŚCI do C360, gm.Dąbrowa Białostocka, 150-900 zł/szt. 0721-218-062.
CZĘŚCI do rozsiewacza wapna RCW3: skrzynia ładunkowa, rolki, taśma, gm.Mały Płock, 2.700 zł. (86)474-00-79.
DEUTZ Fahr 610 (1986) 4x4, 110KM., nowe opony, 40.000 zł., ok.Małkini. 0668-699-023.
DF 110, (1990), 40.000 zł, Sokółka, 0519-153-181.
DF DX110, (1982), 4x4, 22.000 zł, Sokółka, 0519-153-181.
DMUCHAWA do siana stojąca, fabryczna, 500 zł, pow.Siemiatycze. 0693-001-145.
DMUCHAWA do siana, 300 zł, Kobylin Borzymy. 0889-092-967.
DMUCHAWA do siana, pozioma, Rafałówka, 500 zł. 0514-090-671.
DMUCHAWA do sina pionowa, fabryczne, z rurami, duża wydajność, 2 szt., 350 zł/szt., Waliły, (85)717-56-18.
DMUCHAWA do zboża, duży wentylator, silnik 5.5KW, 2.000 zł, k.Zambrowa. 0504-678-802.
DMUCHAWA do zboża, nowa, gwarancja, wydajność 30t, pow.Siemiatycze, 7.000 zł. 0608-609-757.
DMUCHAWA pionowa, 500 zł, ok.Suwałk. (87)563-80-70.
DMUCHAWA, pionowa, kompletna, 800 zł, gm.Brańsk. (85)737-35-70.
DOJARKA Alfa Laval na konwie, 700 zł, gm.Nowe Piekuty. (86)476-17-11.
DOJARKA Alfa Laval, 4 aparaty, 13.000 zł, ok.Sokół. 0509-574-615.
DOJARKA alfa laval, kompletan, nowa myjka, aparaty, 13.000 zł, gm.Sokoły, 0500-159-274.
DOJARKA Alfa Laval, mało używana, gm.Zabłudów, 2.000 zł. (0-85)741-96-19. .
DOJARKA bańkowa, Alfa Laval, Suraż, 800 zł. 0798-216-066.
DOJARKA bezprzewodowa, 40-stanowiskowa, 11.000 zł, k.Sokół. (86)476-43-39.
DOJARKA przewodowa Alfa Laval (2000) 3 aparaty, 4.500 zł, gm.Szepietowo. (86)476-06-83.
DOJARKA przewodowa Alfa Laval, 4.000 zł., gm.Klukowo. (86)277-47-21.
DOJARKA przewodowa FLACO, 2-letnia, stan bdb, 15.000 zł, gm.Sidra. 0510-158-094.
DOJARKA Westfalia, przewodowa, myjnia nowego typu, 10.000 zł, ok.Zambrowa, 0505-116-192.
DWUKÓŁKA ciągnikowa, gruby materiał, 2.60\1.70, wysokie ogrodzenie rozbierane, 1.400 zł, gm.Kobylin Borzymy. (86)476-45-45.
DWUKÓŁKA ciagnikowa, sprawna, 900 zł. (86)219-63-06.
DWUKÓŁKA ciagnikowa, stan bdb, mało używana, 1.500 zł, ok.Czyżewa. (86)478-16-29.
DWUKÓŁKA do ciągnika, 2.100 zł., Łomża. 0798-764-734.
DWUKÓŁKA do wożenia bydła, 800 zł, Sokółka, 0516-432-376.
FARMOT, (1997), 2.260 mth, stan bdb., 10.400 zł, gm.Banie Mazurskie, 0691-440-524.
FELGI, opony, MTZ/Jumz, 2.300 zł. 0697-689-786.
FENDT 311, (1987), 47.000 zł, Zambrów, (86)270-11-86, 0503-080-355.
FENDT 312, (1989), tuz+ wałek, 54.000 zł, ok.Zambrówa, 0693-351-649.
FENDT 312, (1996), 125KM, 93.000 zł, Kulesze Kościelne, 0509-144-943.
FENDT 600SL, nowe opony, pneumatyczny fotel, silnik, podzespoły, stan bdb, 33.800 zł, Siemiatycze. 0667-447-511.
GLEBOGRYZARKA (2001) szer.2,1m, st.bdb, mało używana, gm.Piątnica, 2.600 zł. 0662-681-903.
GLEBOGRYZARKA 3.000 zł, gm.Łapy, 0511-616-141.
GLEBOGRYZARKA ciągnikowa, 1.650 zł, Suchowola. (85)712-42-32.
GLEBOGRYZARKA Howard 2 m, 2.300 zł, gm. Budry (warmińsko-mazurskie) 0889-912-637.
GLEBOGRYZARKA ogrodowa 1.200 zł, Giżycko, 0519-164-432.
GŁĘBOSZ 11-zębowy, wałek, 4.800 zł, gm.Łomża, 0693-337-639.
GŁĘBOSZ 15-zębów, 3.000 zł, gm.Perlejewo, 0600-687-908.
GNIOTOWNIK do sieczkarnia Claas Jaguar, ok.Łap, 7.000 zł/kpl. 0696-107-587.
GNIOTOWNIK do zboża, 2.500 zł., ok.Augustowa. 0781-294-552.
GNIOTOWNIK do zboża, 7,5 KW, 2.000 zł,ok.Łap. 0508-959-659.
GNIOTOWNIK do zboża, duże walce, ok.Siemiatycz, 2.600 zł. 0695-995-115.
GNIOTOWNIK do zboża, stan bdb, 4.000 zł. (85)717-11-54.
GNIOTOWNIK Sipma, 3-walcowy, do gniecie zboa i kukurydzy, 5.500 zł, ok.Siemiatycz. 0695-995-115.
GNIOTOWNIKI do sieczkarni Claas, komplet, 5.000 zł, gm.Lubotyń. (29)644-66-38.
GRUBER, 2.8 m, 7 łap, sprężynowe gęsiostopy, talerzówka, wał strunowy, 8.600 zł, Kętrzyn. 0600-941-764.
HALA udojowa Westfalia, Puńsk, 5.300 zł. (87)565-17-79.
HEDER do kukurydzy 4-rzędowej, do dowolnej sieczkarni, 2.500 zł. 0502-154-548.
HEDER do kukurydzy, 6-rzędowy, Claas Jaguar, 8.000 zł. (86)476-11-62.
HEDER do kukurydzy, 6-rzędowy, Claas Jaguar, 8.000 zł. (86)476-11-62.
INTERNATIONAL 453 z turem, zarejestrowany, 12.500 zł., ok.Ostrołęki. 0604-629-971.
J. Deere 6200 +tur (1995) stan bdb, 72.000 zł, ok.Zambrowa. 0608-458-645.
J.DEERE 3130 6-cylindrowy, 17.000 zł, gm.Korycin. 0783-701-443.
J.DEERE 4240S (1982) 27.000 zł, Rutki. (86)270-11-86, 0503-080-355.
J.DEERE 7700 (1995) 82.000 zł, Rutki. (86)270-11-86.
JAŁÓWKA cielna, wyc. 25 luty, 3.200 zł, Sztabin, 0698-738-891.
JAŁÓWKA LM, 1,5-roczna, 2.500 zł., gm.Turośń Kościelna. (85)650-33-79.
JAŁÓWKA RW, 200 kg, 1.200 zł, gm.Wosąsz, 0514-870-400.
JD (1986) 115KM, 32.000 zł, lub zamiana na mniejszy Zetor 914, ok.Bielska Podl. (85)655-10-42.
JEMIĘ do cięcia buraków, stan bdb., 500 zł, Kobylin Kruszewo, (86)274-32-15.
JUMZ, pompa wodna, rozrusznik, Suwałki, 600 zł. 0798-608-022.
KABINA C-360, 800 zł, Zambrów. (86)271-01-61.
KABINA do C-330, 2-letnia, 1.300 zł, ok.Dąbrowy B-stockiej. 0665-767-132.
KABINA do C-330, 650 zł, k.Zambrowa. 0604-422-897.
KABINA do C-330, C-360, 1.000 zł, gm.Boguty. (86)277-51-20.
KABINA do C330, gm.Krasnopol, 1.000 zł. 0509-093-662.
KABINA do kombajnu, 2.000 zł, pow. Bielsk Podl. (0-85)730-75-21.
KABINA Sokółka do C360, st.db, gm.Zambrów, 1.200 zł. 0604-971-780.
KABINA, Ursus C-360, C-4011, stary typ, stan db, 350 zł, (87)568-32-78.
KLACZ 9-letnia z źrebakiem, 6.500 zł, ok.Bielsk Podlaski, (85)731-16-08.
KLACZ kasztanka 1,5-rczna, 3.500 zł do uzg. ok.Bargłowa. 0603-957-421.
KLATKA dla królików, 2szt., 35 zł.szt., ok.Suwałk. 0696-996-197.
KLATKA do przewozu trzody chlewnej, nieużywana, 1.100 zł, B-stok. 0784-268-320.
KOLUMNA z kierownicą do c360, 550 zł, ok.Zambrowa. 0609-227-692.
KOŁA 16/9/34, kompletne, do C380 lub kombajnu, 2 szt., 1.000 zł, ok.Brańska, 0517-733-549.
KOŁA bliźniacze, 30', 1.500 zł, pow. Bielsk Podl. (0-85)730-75-21.
KOŁA przednie, komplet do Ursusa 914, 12,4x24, 1.200 zł. ok.Grajewa. 0600-962-015.
KOŁO do C330, bez gwiazdy, 210 zł lub zamienię na silnik elektryczny, gm.Wyszki, (85)737-17-55.
KOMBAJ JD, (1976), 2,80 m, 12.000 zł, gm.Andrzejewo, 0695-540-608.
KOMBAJN Bizon (1983), stan bdb., 23.000 zł, ok.Hajnówki, 0505-742-692.
KOMBAJN bizon 56, (1987), stan bdb., 28.000 zł, Raczki, (87)656-55-47.
KOMBAJN Bizon Record (1990) sieczkarnia, 60.000 zł, gm.Janów. 0603-128-091.
KOMBAJN Bizon Record (1997) stan bdb.,

KOMBAJN ziemniaczany Anna (1988) stan bdb, 8.000 zł, Łomża. 0516-755-627.
KOMBAJN ziemniaczany Anna (1989) 7.700 zł, gm.Rutki. 0511-285-423.
KOMBAJN ziemniaczany Anna (1990) 7.500 zł, k.Łomży. 0505-525-221.
KOMBAJN ziemniaczany Anna (1990) kabina, st.bdb, Grabowo, 10.500 zł. 0660-696-993.
KOMBAJN ziemniaczany Anna (1990) stan bdb., garażowany, 5.800 zł., ok.Stawisk. (86)212-15-89.
KOMBAJN ziemniaczany Anna (1991) stan bdb, 8.000 zł, k.Małego Płocka. (86)279-11-80.
KOMBAJN ziemniaczany Anna (1991) stan bdb, 9.500 zł, gm.Sokoły. (86)476-20-01.
KOMBAJN ziemniaczany Anna (1995) pionier, 14.000 zł., ok.Łomży. (86)218-37-13 wieczorem.
KOMBAJN ziemniaczany Anna lub Bolko. 0880-426-156.
KOMBAJN ziemniaczany Anna, (1990) 10.000 zł. 0506-264-395.
KOMBAJN ziemniaczany Anna, 1.000 zł, Łomża. 0501-921-987.
KOMBAJN ziemniaczany Anna, 16.500 zł, stan bdb, gm.Rutki. 0507-274-440.
KOMBAJN ziemniaczany Anna, mało używany, 15.000 zł, k.Sokół. (86)476-43-39.
KOMBAJN ziemniaczany Anna, stan bdb, 12.000 zł, gm.Łapy. (85)650-20-31. po 20.
KOMBAJN ziemniaczany Bolko (1991) gm.Łomża, 8.500 zł. 0507-144-467.
KOMBAJN ziemniaczany Bolko (1993) mało uzywany, stan bdb, 5.600 zł, k.Czyż. 0622-531-621.
KOMBAJN ziemniaczany Bolko, stan bdb, gm.Łapy, 12.000 zł. (85)814-17-21.
KOMBAJN ziemniaczany Bolko, stan bdb, ok.Siemiatycz, 7.000 zł. (85)655-13-99, 0783-072-212.
KONTENER na działę, 4.6x2.3m, 1.500 zł, B-stok. 0665-223-240.
KOPACZKA ciągnikowa, 1.200 zł, Zambrów, 0660-327-522.
KOPACZKA ciągnikowa, stan bdb, 1.400 zł, Łomża. 0516-755-627.
KOPACZKA ciągnikowa, stan bdb, 1.800 zł, pow.Łomża. 0691-027-196.
KOPACZKA ciągnikowa, stan bdb, 2.100 zł. (86)270-91-05.
KOPACZKA ciągnikowa, stan db, 1.500 zł, gm.Mońki. (85)716-53-81.
KOPACZKA do buraków, 3-zębowa, 4.000 zł, gm.Klukowo, 0511-578-676.
KOPACZKA do ziemniaków ciągnikowa, 1.000 zł, ok.Wys.Maz. (86)275-06-21.
KOPACZKA do ziemniaków z obsypnikiem, 1.500 zł, gm.Wasilków. (85)718-48-78, 0660-703-878.
KOPACZKA do ziemniaków, ciągnikowa, 1.500 zł, gm.Lubotyń. (29)644-63-96.
KOPACZKA do ziemniaków, niebieska, lwł, oryginał, 2.500 zł. (86)476-11-62.
KOPACZKA do ziemniaków, Sokółka, 2.000 zł. 0505-379-272.
KOPACZKA do ziemniaków, stan bdb, 2.500 zł. 0517-759-419.
KOPACZKA do ziemniaków, stan bdb, ok.Wys.Maz. 2.500 zł. 0696-902-493.
KOPACZKA do ziemniaków, stan db, gm.Mońki, 1.500 zł. (85)716-56-96.
KOPACZKA elewatorowa, 1.800 zł, Krypno. 0502-607-647.
KOPACZKA elewatorowa, części, od 8-15 zł, Waliły, (85)717-56-18.
KOPACZKA elewatorska ciągnikowa, 2-rzędowa, 2.100 zł, ok.Grajewa. 0667-131-704.
KOPACZKI 2-rzędowe, 2 szt, 1.800 zł/szt, Poszerze. (87)427-95-06.
KOPARKA do ciągnika, 3.200 zł, Czyżew. 0514-654-948.
KOPARKA kołowa fortschritt, 4-cylindry, 12t, 7.500 zł, Augustów, (87)644-90-09.
KOPARKA linowa KM250, ok.Sokółki, 16.000 zł. 0502-534-948.
KOPARKA-TRAKTOR, używane opony, 2szt., 18,4x26, 280 zł.szt., Białystok. 0606-857-247.
KOPARKO-ŁADOWARKA Białoruś (1991) 20.000 zł, k.Olecka. 0880-626-954.
KOPARKO-ŁADOWARKA Hydrema (1983) 3-cylindrowa, 19.000 zł, Sokółka. 0500-210-853.
KOPARKO-SPYCHARKA Białoruś, typ budowlany, st.db, sprawna, 8.000 zł. 0665-841-989.
KORPUS kverneland, okrągła ram, 1.200 zł, ok.Zambrowa, 0784-619-583.
KORPUS sprzęgła ciągnika Jumz Białoruś, 1.200 zł, Sokółka. 0661-550-816.
KOSIARAKA rotacyjna polska, 800 zł, gm.Czyżew, 0501-783-208.
KOSIARKA bębnowa czołowa (2003) szer. 2,10 m, 5.000 zł, gm.Kalinowo. (87)629-87-24.
KOSIARKA bębnowa Samasz (2003) szer. 2,10 m, hydraulicznie składana, 6.000 zł, gm.Kalinowo. (87)629-87-24.
KOSIARKA bijakowa, do czyszczenia traw, szer 2,1m, gm.Kleszczele, 3.000 zł. 0511-876-873.
KOSIARKA czołowa class 2,75, 4.000 zł, Sokółka, 0606-634-652.
KOSIARKA czołowa Fella, 3.500 zł, gm.Gołdap. 0609-253-899.
KOSIARKA czołowa, Fella, szer 2,5m, stan db, ok.Augustowa, 3.000 zł. 0607-733-314.
KOSIARKA Deutz-Fahr, szer. 1.90 m, 3.200 zł do neg., Pisz. 0504-223-632.
KOSIARKA do trawy, ciągniczek, 2 noże, 2.000 zł, ok.Szumowa, (86)476-87-11.
KOSIARKA dyskowa Pottinger 290, stan bdb, szer.280 cm, 7 dysków, pływające zawieszenie, składana hydraulicznie, 8.500 zł, 0513-609-636.
KOSIARKA dyskowa, HT 2,9m, hydraulika, stan bdb, Szumowo, 6.000 zł. (0-86)476-87-84.
KOSIARKA dyskowa, rozbijak, Krone, szer 2,8m, 11.000 zł. (85)738-57-50, po 19.
KOSIARKA dyskowa, szer. 2.6 m, spulchniacz przekosów, kompletna, 7.000 zł, ok. Olecka. 0504-017-488.
KOSIARKA dyskowe Mortl, 3,75m, Łomża, 10.500 zł. 0501-262-318.
KOSIARKA listwowa osa, na 2- kosy, stan bdb., 430 zł, Andrzejewo, (0-86)271-71-46.
KOSIARKA listwowa Osa, ok.Sokółki, 250 zł. 0696-893-542.
KOSIARKA PZ, 1.500 zł, gm.Gołdap. 0609-253-899.
KOSIARKA rotacyjan, 1.500 zł. (86)270-34-53.
KOSIARKA rotacyjna 1.500 zł, Sokółka, 0516-432-376.
KOSIARKA rotacyjna 1.500 zł, Sokółka, 0516-432-376.
KOSIARKA rotacyjna czeska, 1,85m, stan bdb, gm.Jedwabne, 2.500 zł. 0516-755-627.
KOSIARKA rotacyjna czeska, stan bdb, 2.500 zł, gm.Klukowo. 0501-833-420.
KOSIARKA rotacyjna Deutz Fahr, szer. 2m, hydraulicznie składana, 3.500 zł, gm.Sztabin. 0512-620-879.
KOSIARKA rotacyjna Fella, szer 1,95m, ok.Moniek, 2.600 zł. 0504-451-966.
KOSIARKA rotacyjna Krone, szer. 1,60m, 1.700 zł, ok.Suwałk. 0501-263-096.
KOSIARKA rotacyjna mesko Z133, stan bdb., 1.500 zł, ok.Ciechanowca, 0698-781-247.
KOSIARKA rotacyjna polska (2008) 2.000 zł, Suchowola. 0724-585-979.
KOSIARKA rotacyjna polska, 900 zł, ok.Suwałk. (87)563-80-70.
KOSIARKA rotacyjna polska, oryginał, Sokoły, 2.100 zł. 0666-510-110.
KOSIARKA rotacyjna Samarol Słupsk (1991) 2.500 zł., ok.Dąbrowy Białostockiej. 0510-746-801.
KOSIARKA rotacyjna samarol słupsk, 1.500 zł, 1,65, ok.Moniek, 0887-437-866.
KOSIARKA rotacyjna Samarol Słupsk, 1.65m, 1.800 zł, ok.Łomży. 0664-963-707.
KOSIARKA rotacyjna Samasz, szer. 1.85m, 3.500 zł, Sokoły. 0608-482-308.
KOSIARKA rotacyjna Słupsk z wałkiem, stan bdb., 1.500 zł. 0500-596-848.
KOSIARKA rotacyjna słupsk, (1997), 1.600 zł, Jedwabne, 0880-228-198.
KOSIARKA rotacyjna z osłonami (1996) stan bdb, 1.800 zł, gm.Łochów (mazowieckie). 0509-452-505.
KOSIARKA rotacyjna, 1.600 zł, Łomża. 0516-125-137.
KOSIARKA rotacyjna, czeska, gm.Zawady, 2.500 zł. 0518-706-767.
KOSIARKA rotacyjna, czeska, stan bdb, 1.300 zł, gm.Jedwabne. 0691-027-196.
KOSIARKA rotacyjna, czeska, szer. 1,65 m (1985) 1.800 zł, gm.Grodzisk. 0792-586-392.
KOSIARKA rotacyjna, czołowa, szer. 2.6m, 4-bębnowa, 2.000 zł, k.Puńska. 0519-609-780.
KOSIARKA rotacyjna, Deutz Fahr K185, Turośń Kość, 2.000 zł. 0512-097-884.
KOSIARKA rotacyjna, mało używana, stan bdb, 1.700 zł, gm.Wyszki. 0517-759-419.
KOSIARKA rotacyjna, polska, 1.500 zł, ok.Zambrowa. (86)270-34-53.
KOSIARKA rotacyjna, polska, czeska, 2szt, ok.Wys.Maz. 1.500 zł/szt. 0696-902-493.
KOSIARKA rotacyjna, polska, stan bdb, Augustów, 1.800 zł. 0511-135-555.
KOSIARKA rotacyjna, stan db., 2.000 zł., gm.Suchowola. (85)712-45-51.
KOSIARKA rotacyjna, stan idealny, 2.000 zł, Augustów. 0693-720-944.
KOSIARKA samasz, 2,10 m, nie używana, 9.300 zł, Boguty, 0698-209-309.
KOSIARKA samobieżna traktorek, 1.000 zł, Suchowola. 0787-433-769.
KOSIARKA samojezdna Fortschritt, 11.500 zł. Ełk. 0607-875-307.
KOSIARKA wikon, 2,20, 2.000 zł, Ruda Osowiecka, 0602-507-434.
KOSIARKA, traktorek, 10KM., 1m., koszenia, 2.000 zł., Suwałki. 0504-137-363.
KOSIARKO-ROZDRABNIACZ, ok.Sokółki, 1.600 zł. 0696-893-542.
KOSZE ocynkowane, 1.40x0.80x1.70 m, 300 szt., 100 zł/szt., Ełk. 0515-343-075
KROKODYL do ładowacza, nowy, 2.500 zł, gm.Lipsk. 0516-096-406.
KROKODYL do obornika, 1.5m, 2.500 zł, gm.Łapy. 0607-660-618.
KROKODYL do tura JD, 2 siłowniki, szer. 160, stan db., 3.000 zł., gm. Bogut. 0886-958-307.
KROKODYL, nie używany, 2.300 zł, B-stok. 0609-534-350.
KULTYWATOR +brona, szer. 2,80 m, 1.600 zł. Wys.Maz. 0660-179-579.
KULTYWATOR 10 gm.Sokoły, 600 zł. 0784-809-300.
KULTYWATOR 14, Grudziądz, wałek, stan bdb, ok.Zambrowa, 900 zł. 0886-630-502.
KULTYWATOR 14-zębowy Unia Grudziądz z wałkiem, 1.200 zł, gm.Knyszyn. (85)716-11-23.
KULTYWATOR 16, z wałkiem, stan bdb, 1.600 zł, pow.Mońki. 0667-081-286.
KULTYWATOR 16-zębowy, 500 zł. (86)270-62-87.
KULTYWATOR 27-zębowy, 3m, podwójne wałki, gm.Suwałki, 2.800 zł. 0518-476-598.
KULTYWATOR Grudziądzki, 18-zębowy, stan bdb, ok.Jedwabnego, 1.000 zł. 0691-027-196.
KULTYWATOR podorywkowy, Filipów, 2.500 zł. 0507-554-502.
KULTYWATOR polski z wałkiem, 1.500 zł, gm.Śniadowo. 0698-369-094.
KULTYWATOR pościerniskowy, 11-zębowy +wałek, 4.600 zł., ok. Suwałk. 0694-259-021.
KULTYWATOR pościerniskowy, 3-metrowy, 3.800 zł do neg. ok. Białegostoku. 0788-597-348.
KULTYWATOR ścierniskowy 4m, hydraulika, 2.500 zł. 0507-589-352.
KULTYWATOR waderstad, 3m, do ciągnika 120KM, 6.200 zł, Łomża, 0784-952-585.
KULTYWATOR z podwójnym wałkiem, szer.2.40, ok.Sokółki, 1.800 zł. 0782-147-485.
KULTYWATOR z wałkami, 2.70 m, 2.100 zł, ok. Raczek. 0609-033-585, 0605-904-025.
KULTYWATOR, +wałek, Śniadowo, 1.500 zł. 0698-369-094.
KULTYWATOR, 14 zębów +brona, 1.300 zł., okolice Siemiatycz. (85)655-12-20, 0888-965-998.
KULTYWATOR, 14-zębowy, 500 zł., gm.Zaręby Kościelne. 0604-875-959.
KULTYWATOR, 17-zębowy, 1.000 zł., ok.Dąbrowy Białostockiej. 0510-746-801.
KULTYWATOR, 2.8m, z wałkami, 1.500 zł, ok.Kolna. (86)474-34-24, 0888-865-261.
KULTYWATOR, 5,4m., składany hydraulicznie, wałki, 3.500 zł., gm.Wydminy. 0694-234-272.
KULTYWATOR, szer. 2.60m, 2 wałki, 3 pola, 50 zębów, 2.400 zł do neg., Pisz. (0-87)423-42-66.
KULTYWATOR, szer.2.80, przystosowany do wałka, 1.000 zł, ok.Zambrowa. 0508-580-494.
KULTYWATOR, wałek strunowy 2,70 m, fabryczny, 1.850 zł, pow.Sejny, 0601-249-525.
KULTYWTOR, 29 zębów, z wałkami, 2.200 zł, ok. Olecka. 0512-559-979.
KUTYWATOR podorywkowy +brona talerzowa, 8.500 zł, gm. Budry (warmińsko-mazurskie) 0889-912-637.
LAMBORGINI 5500, (1987), 50KM, 3-cylindrowy, 18.500 zł, Ruda Osowiecka, 0602-507-434.
LAMBORGINI 8550 (1991), tur, 41.000 zł, ok.Grajewa, (86)273-13-86.
LAWETA do bel, 2.000 zł, gm.Jaświły, 0792-755-537.
LAWETA do bel, 6,5x2,3 m, 5.000 zł, gm.Rajgród, (0-86)273-42-74.
LAWETA, bel, ok.Augustowa, 3.500 zł. 0517-542-554.
LEMIESZE Kverneland, 3 pary, 14", 1.110 zł/szt, gm.Andrzejewo. (86)271-91-08.
LEYLAND 72KM., wspomaganie, kabina, 14.500 zł., gm.Janów. 0516-192-815.
ŁADOWACZ cyklop, 7.000 zł, gm.Augustów, 0501-429-127.
ŁADOWACZ cyklop, kabina, nowy model, stan bdb., 10.400 zł, ok.Suwałk, 0504-426-986.
ŁADOWACZ czołowy tur, joystick, nowy, 12.500 zł, Zambrów, 0502-116-501.
ŁADOWACZ do bel, do C330, na przód ciągnika, Rutki, 2.100 zł. 0506-703-663.
ŁADOWACZ do bel, na tył ciagnika Sipma, 1.500 zł, gm.Krypno. 0506-284-165.
ŁADOWACZ do bel, na tył ciągnika, 1.200 zł, Radziłów. 0662-133-116.
ŁADOWACZ do bel, na tył ciągnika, mało używany, 1.900 zł, k.Bielska Podl. 0515-993-174.
ŁADOWACZ do bel, Sokółka, masztowy, Piska, 6.500 zł. 0696-587-106.
ŁADOWACZ do obornika, na tył ciagnika, widły, 1.600 zł, 0603-992-328.
ŁADOWACZ obornika troll, (1986) stan bdb, Klukowo, 4.000 zł. 0508-532-592.
ŁADOWACZ obornika, (2002) 9.000 zł. (85)737-15-78, 0510-827-464.
ŁADOWACZ obornika, elektryczny, gm.Suchowola, 750 zł. (85)712-58-14.
ŁADOWACZ Skrzat, kpl, gm.Rutki, 5.500 zł. (86)475-28-45.
ŁADOWACZ Troll (1996) stan bdb, 8.000 zł, gm.Nowe Piekuty. 0517-817-086.
ŁADOWACZ Troll (1996) zielony, 7.300 zł, ok.Moniek. 0511-436-263.
ŁADOWACZ troll, (1998) stan bdb, Ostrów Maz. 11.000 zł. 0512-094-008.
ŁADOWACZ troll, (2004) stan bdb, Nur, 10.500 zł. (86)277-43-63.
ŁADOWACZ Troll, 6.000 zł, ok.Przytuły. 0512-127-260.
ŁADOWACZ Troll, kompletny, stan bdb, 6.600 zł,ok.Andrzejewa. 0606-979-165.
ŁADOWACZ Troll, stan bdb, gm.Radziłów, 7.000 zł. 0502-718-640.
ŁADOWACZ troll, stan bdb., 5.600 zł, gm.Andrzejewo, (86)271-73-48, 0698-710-669.
ŁADOWACZ Troll,stan bdb (1997) 7.500 zł, gm.mońki. 0608-235-858.
ŁADOWACZ tur do mtz, (2008), stań bdb., 16.500 zł, gm.Łubicz, 0501-504-723.
ŁADOWACZ Tur, do T-25, stan bdb, 2.000 zł, k.Siemiatycz. 0696-921-379.
ŁADOWARKA Atlas 62C (1992) czołowa, stan db., 32.000 zł., ok.Łomży. (86)473-83-56.
ŁADOWARKA Bobcat, udźwig 0,35 t, szer.robocza 0,9 mb, stan idealny, 15.000 zł, ok.Janowa. 0606-552-939.
ŁADOWARKA czołowa akumalatorowa, mała, łyżka, chwytak hydrauliczny, 4-koła zapasowa, nowe akumulatory, 5.000 zł, ok.Ełku, 0509-652-633.
ŁADOWARKA czołowa mała, szer.1m, łamana, 2xnapęd, 11.000 zł, ok.Suwałk. 0519-764-660.
ŁADOWARKA czołowa, Zettelmeyer 500, 4x4, do poprawek, 11.000 zł, gm.Przerośl. 0501-263-096.
ŁADOWARKA teleskopowa (1988), 7 m, pełny osprzęt, stan bdb, 36.000 zł, Kalinowo. 0504-288-686.
ŁADOWARKA teleskopowa JCB (1998) 60.000 zł, k.Wys.Maz. 0697-471-365.
ŁADOWARKA teleskopowa manitu 626 (1996) oryginał, 49.000 zł, gm.Wola Mysłowska. 0660-391-614.
ŁADOWARKA teleskopowa Sanderson z osprzętem, stan db., 41.000 zł., lub zamienię na ciągnik rolniczy, gm.Suwałki. 0506-120-571.
ŁADOWARKA teleskopowa, Sanborn, (1990) stan bdb, ok.Zambrowa, 34.800 zł. 0880-129-524.
ŁADOWARKA teleskopowa, wysięg 7m, udźwig 3t, 19.200 zł, Łapy. 0519-793-521.
ŁADOWARKA Waideman, 2szt, silnik diesel, łamana w połowie, szer.90cm, 21.000 zł/szt, ok.B-stoku. 0667-117-356.
ŁADOWARKA Zettelmeyer, 5t, +silnik, stan bdb, B-stok, 23.000 zł. 0606-930-421.
ŁADOWARKA, Case, Perlejewo, 12.500 zł. 0785-047-596.
ŁAŃCUCH na koła do ciągnika T25, 2szt, 100 zł\szt, Czarna B-stocka. 0507-618-415.
ŁYŻKA do tura, do C360, gm.Giby, 400 zł. (87)516-54-29.
ŁYŻKA podsiębierna z siłownikiem do ładowacza Troll, 1.300 zł, k.Czyżewa. 0660-679-370.
MASSEY ferguson 255, stan bdb, 28.000 zł, 0511-647-773.
MASSEY Ferguson 274, 60KM, tur jednosekcyjny, 34.000 zł, lub zamiana na samochód osobowy, Suchowola. 0607-240-269.
MASSEY Ferguson 590, z zepsutym napędem, (1981), 21.000 zł, ok.Kalinowa. 0509-629-127.
MASZT do bel hydrauliczny, zaczepiany z tyłu, 1.800 zł, gm.Mońki, (85)716-13-17.
MASZT do ciągnika, ok.Brańska, 2.000 zł. 0607-344-527.
MASZYNA szerokomłotna Warmianka, stan bdb, 2.000 zł, pow.Zambrów. (86)476-83-86.
MATY do obory, 5 szt, Rajgród, 70 zł/szt. 0798-714-402.
MATY pod bydło, trzodę, taśmy ciągłe na legowiska, 100 mkw, 45 zł/mkw, pow.Zambrów. 0604-720-732.
MF (1997) stan bdb, 45.000 zł, B-stok. 0607-607-679.
MF (1999) I właściciel, stan db., 27.500 zł., gm.Szepietowo. (86)476-14-24.
MF 155 (1980) 50 KM, 8.800 zł, Janów. 0500-210-853.
MF 3085 (1994) 110KM., stan bdb., zadbany, 55.000 zł., ok.Sokółki. 0507-352-320.
MF 3125 (1990) stan bdb., 52.000 zł., Knyszyn. 0507-063-518.
MF 365 (1988) odpowiednik Ursusa 4512, 29.000 zł, ok.Kulesze Kość. 0609-408-281.
MF 690T (1986) przedni napęd Turbo, 27.500 zł, ok.Grajewa. 0507-194-654.
MF 698 z Turem, Kabina, radio, 39.000 zł, ok.Grajewa. (86)272-23-52.
MF, 6-cylindrowy, 105KM., 4x4, 33.000 zł., gm.Sokółka. 0667-138-883.
MF255, (1986) lwł, gm.Wizna, 20.000 zł. 0501-446-737.
MF255, (1988) nowe opony, stan bdb, Szepietowo, 29.000 zł. 0518-937-383.
MF2680, (1983) Ostrów Maz. 25.000 zł. 0787-184-275.
MF3060, (1992) tur, 4x4, 85KM, Zambrów, 40.000 zł. 0608-394-702.
MF3060, (1994) szybka skrzynia, szerokie koła, stan bdb, Kobylin Borzymy, 43.000 zł. 0784-613-129.
MF3060, +tur 3-sekcyjny, (1990) stan bdb, ok.Wizny, 47.000 zł. 0667-907-139.
MF3070, (1991) tur, chwytak, łyżka, ok.Szczuczyna, 55.000 zł. 0784-011-728.
MF3075 (1994) 45.000 zł., gm.Wasilków. (85)653-79-20.
MF3080 (1989) 105KM, 4x4, autotronik 60km/h, tur Agram, stan bdb, 46.000 zł, Dąbrowa B-stocka. 0510-081-632.
MF3125 (1994) 125KM, gm.Nowogród, 60.000 zł. 0500-209-991.
MF35, ok.Suwałk, 6.000 zł. 0500-005-982.
MF560, (1980) stan bdb, Turośń Kość, 24.000 zł. 0512-097-884.
MF590 (1986) gm.Grodzisk, 11.000 zł. (85)656-80-89.
MF590, brak napędu, tur 3-sekcyjny, gm.Jaświły, 22.000 zł. 0667-309-968.
MF698T, (1985), 98KM, tur, 36.000 zł, gm.Łyse, (29)772-64-10.
MIESZADŁO do gnojowicy 3.000 zł, Mońki, 0660-268-120.
MIESZADŁO do gnojowicy elek, ciągnikowe, 4,5m, stan bdb, 3.000 zł. (0-86)278-50-27.
MIESZADŁO do gnojowicy elektryczne, dł 4m, 1.600 zł. (86)273-36-38.
MIESZADŁO do gnojowicy, elektryczne, 1.800 zł, gm.Bargłów Kościelny. 0601-542-553.
MIESZADŁO do gnojowicy, na silnik , 1.500 zł, gm.Brańsk. (85)737-35-70.
MIESZADŁO do szamba, 2,5-6,5m, Kolno, 3.300 zł. 0502-671-885.
MIESZADŁO do szamba, 2,5-6,5m, Kolno, 3.300 zł. 0502-671-885.
MIESZALNIA pasz, waga, mieszalnik, 7.000 zł, gm.Suchowola. 0602-708-046.
MIESZALNIK paszy ze śrutonickie Kramer, 7,5 kW, 3.900 zł, pow.Węgorzewo. 0519-164-432.
MIESZALNIK szamba, przekaźnik, dł.5m, gm.Puńsk, 2.700 zł. 0519-609-780.
MIKSER do szamba, ok. 4.000 zł lub zamiana na przewrcarkę Claas 5.5m, hydrauliczną, Augustów. 0698-589-289.
MIKSER ekektryczny, Kolno, 4.000 zł. 0502-671-885.
MIODZIARKA, 200 zł, Mońki. 0506-568-727, 0602-371-911.
MISA olejowa, nowa, do MTZ-82, 400 zł, Augustów, 0696-503-851 po 18.
MŁOCARNIA Warmianka, 1.000 zł, ok.B-stoku. 0608-847-766.
MŁOCARNIA Warmianka, stan db, 1.000 zł, Mońki. (85)716-49-13.
MŁYNEK Bąk, silnik 7KW, mało używany, 900 zł, gm.Choroszcz. (85)719-19-47.
MŁYNEK bijakowy Bąk, 7,5Kw, 1.100 zł. (86)270-20-84.
MŁYNEK bijakowy z silnikiem, mało używany, stan bdb, 2.200 zł, k.Łomży. 0510-627-288.
MŁYNEK bijakowy, 1.000 zł, ok.Wys.Maz. (86)275-06-21.
MŁYNEK bijakowy, 11 kW, 2.000 zł, Skrybicze, (85)741-94-74.
MŁYNEK bijakowy, 11KW., nowy, 2.900 zł., ok.Białegostoku. 0503-817-664.
MŁYNEK bijakowy, 400 zł, gm.Juchnowiec, 0607-319-353.
MŁYNEK bijakowy, 7,5 kW, 1.000 zł, ok.Jaświł, 0510-614-107.
MŁYNEK bijakowy, 7,5KW, 1.600 zł, ok.Zambrowa. (86)216-71-95 po 20.
MŁYNEK bijakowy, 7,5KW., stan bdb., 900 zł., gm.Choroszcz. (85)719-19-91.
MŁYNEK bijakowy, fabryczny, 11kW, gm.Krypno, 2.300 zł. 0791-439-140.
MŁYNEK bijakowy, mało uyżywany, 2.500 zł, gm.Trzcianne, 0663-356-722.
MŁYNEK bijakowy, niemiecki, 11 kW, 1.900 zł, gm.Zambrów, 0507-742-066.
MŁYNEK bijakowy, oryginalny, stan bdb, Łomża, 2.600 zł. 0513-413-800.
MŁYNEK bijkowy do zboża, 7,5KW, Puńsk, 1.600 zł. (87)565-17-79.
MŁYNEK do czyszczenia zboża, silnik, nowy, ok. Ciechanowca, 600 zł. 0783-672-301.
MŁYNEK do mielenia zboża na kamienie, 300 zł, Andrzejwo, 0660-284-182.
MŁYNEK do zboża 5, 550 zł, Jedwabne. 0698-627-617.
MŁYNEK do zboża Bąk 7.5KW, 1.500 zł, gm.Troszyn. 0660-413-596.
MŁYNEK do zboża na kamienie, brak silnika, Rajgród, 500 zł. 0666-113-458.
MŁYNEK do zboża, bąk, 7kW, mało używany, gm.Choroszcz, 1.100 zł. (85)719-19-91.
MŁYNEK na kamienie, 200 zł, gm.Szudziałowo. 0691-591-684.
MŁYNEK na kamienie, 200 zł, Mońki. (85)716-49-13.
MŁYNEK na kamienie, stan db, 500 zł, k.Bociek. 0604-926-568.
MTZ (1986) mała kabina+ tur 1-sekcyjny, 19.000 zł, k.Zambrowa. 0885-297-830.
MTZ (1992) bez przedniego napędu, 16.000 zł., ok.Brańska. (85)739-43-41.
MTZ (1995) nowe opony, gm.Nowy Dwór, 31.000 zł. (85)676-12-93, po 19, 0603-947-591.
MTZ (2006) 50.000 zł, gm.Dziadkowice. 0609-453-545.
MTZ 525, kabina, przedni napęd, nowe ogumienie, 14.000 zł, ok. Suwałk. 0518-436-683.
MTZ 80 (1990) 16.500 zł, Kolno. 0691-675-411.
MTZ 80 +tur (1990) 25.000 zł, ok.Kolna. 0500-141-677.
MTZ 800, 80KM, komfortowa kabina, orbitrol, 16.000 zł, ok. Suwałk. 0513-845-154.
MTZ 82 (1989) 27.000 zł, gm.Śniadowo. 0698-369-094.
MTZ 82 (2000) 25.500 zł, gm.Łapy. (85)715-16-50.
MTZ 82, (1983), zarejestrowany, sprawny, 10.500 zł, Augustów, (87)644-90-09.
MTZ 82, (1984), stan db., 12.800 zł, ok.Suwałk, (87)568-30-15.
MTZ 82, (1998), mocowanie do tura, 29.000 zł, gm.Sokoły, (86)476-21-11.
MTZ 820, kabina, przedni napęd, wersja eksportowa, 16.000 zł, ok. Suwałk. 0518-436-683.
MTZ 82TSA (2001) 95KM., +tur, 6-sekcyjny, 1.100mth., stan bdb., 65.000 zł., gm.Dobrzyniewo. 0663-586-084.
MTZ 82TSA, (2006), stan bdb., 66.000 zł, gm.Łubicz, 0501-504-723.
MTZ 920 (1997) szerokie opony, wzmocniona hydraulika, ścięta maska, stan bdb, 36.000 zł, ok.Zambrowa. (86)271-75-26.
MTZ Białoruś (1997), 1.100 mtg., duża kabina, 25.000 zł, pow. olecki. 0509-415-920.
MTZ D60, (1983) kabina nowego typu, stan bdb, 16.000 zł. (86)277-67-89, po 18.
MTZ pronar 82TS, (2002), 1.600 mth, stan bdb., 49.000 zł, gm.Czyżew, 0608-886-661.
MTZ turbo (1994) 28.000 zł, ok.Suwałk. 0601-472-845.
MTZ z turem (1986) 24.000 zł., gm.Nowy Dwór. 0603-350-201.
MTZ82 (1987) po kapitalnym remoncie, mała kabina, 20.000 zł. gm.Dubeninki. 0518-601-877.
MTZ82 Pronar (1999), 34.000 zł, lub zamiana, Suwałki. 0698-623-677.
MTZ82(1988) stan db, 16.000 zł, lub zamienię na C-360, ok.Wys.Maz. 0728-314-096.
MTZ82, (1999) +tur, 6-sekcyjny, stan bdb, ok.Łomży, 48.000 zł. 0668-381-221.
MTZ82,(1991), przedni napęd, 24.000 zł, ok.Łomży, 0668-269-649.
MTZ82A, (2004) 450mth, stan bdb, Rutki, 62.000 zł. 0506-703-663.
NÓŻ do kiszonki BVL lub Strouman +winda, stan bdb, 3.800 zł, gm. Stawiski. 0602-292-210.
OBCIĄŻNIKI do ciągnika na przód, 4x50kg, 520 zł. 0507-589-352.
OBCIĄŻNIKI przednie do MTZ, 10 szt., 1.000 zł, ok. Suwałk. 0513-845-154.
OBCIĄŻNIKI przednie do Zetora, 10szt, ok.Siemiatycz, 1.200 zł. 0608-020-934.
OBCIĄŻNIKI przednie Zetor, 10 szt., 1.200 zł, ok.Zambrowa, 0607-502-387.
OBCIĄŻNIKI tylne do zetora, lub ursusa 8145, 8szt, 100 zł\szt, Ostrołęka. 0501-083-819.
OBCIĄŻNIKI, 8x45 kg, 1.200 zł., Siemiatycze. 0606-493-663.
OBRĘCZ, obejma do beczki plastikowej 120l, 30szt, 7 zł\szt, B-stok. 0698-580-099.
OBROTNICA do przyczepy platformy, 1.000 zł, Augustów. 0698-589-289.
OBRZYNARKA Fod (1994) 22.000 zł, gm.Boguty. 0608-713-032.
OBSYPNIK do ziemniaków, 600 zł, Szepietowo. (86)476-11-44.
OBSYPNIK do ziemniaków, stan bdb, 440 zł, ok.Czyewa. 0604-553-829.
ODRZUTNIK bel do prasy rolującej Claas, 300 zł, Czyżew. 0698-676-518.
OGIER 3-letni, 6 zł/kg, Nowogród. 0500-089-688.
OPONA 12,4x32, 80 proc. bieżnika, 300 zł, ok.Szczuczyna. 0667-672-612.
OPONA 12.4/11/36, 1 szt., stan db., 200 zł., Boguty, 0728-198-738.
OPONA 16,9x28, 100 zł, B-stok. 0607-504-829.
OPONA 18,4x26, 150 zł, ok.Suwałk, (87)568-56-20.
OPONA używana Stomil, 12/4/28, 260 zł., gm.Kleszczele. 0505-742-692.
OPONA, do Ursusa, 16/600, B-stok, 100 zł. 0503-826-587.
OPONY 10x15,3, nieużywane, 2 szt, do przyczepy lub rozrzutnika, 240 zł/szt, B-stok. 0607-504-829.
OPONY 18,4x38, 2szt, 800 zł. (86)476-11-62.
OPONY 18.4x34, 2 szt, 100 zł/szt, k.Zambrowa. 0605-388-268.
OPONY do ciągnika 11,2/28, stan bdb., 5000 zł/kpl, Lipsk, 0604-759-231.
OPONY do ciągnika rolniczego Pirelli 16,9 R34, 50% zużycia, 400 zł/szt, (87)517-11-98.
OPONY i koła 900x20, 4 szt, stan db, 60-100 zł/szt, Białystok. 0608-148-703.
OPONY, 4szt., 825/20, jak nowe, 260 zł.szt., gm.Mońki. 0696-574-373.
OPRYSKIWACZ 300 l, pilmet, 1.000 zł, gm.Krypno, (85)716-93-86.
OPRYSKIWACZ 350 l Pilmet (1992) 650 zł, Drohiczyn. (85)655-12-05.
OPRYSKIWACZ 400 l, z atestem, 1.000 zł, gm.Klukowo, 0508-974-867.
OPRYSKIWACZ 600 l, 2.300 zł lub zamiana na kultywator z wałkami, gm.Raczki. 0608-297-985.
OPRYSKIWACZ czeski, 400l, Szepietowo, 500 zł. 0508-637-573.
OPRYSKIWACZ Jugosławiański, 300l, Zambrów, 900 zł. 0514-182-160.
OPRYSKIWACZ jugosłowiański, poj. 340 l, 800 zł, gm.Grodzisk. 0792-586-392.
OPRYSKIWACZ Pilmet 1618 (2004) stan bdb., 18.500 zł., gm.Szepietowo. (86)476-14-24.
OPRYSKIWACZ Pilmet, 1000l, 12m, Dubicze Cerkiewne, 4.000 zł. 0504-065-583.
OPRYSKIWACZ polski, 300 l, 800 zł, gm.Czyżew. 0501

KRAMIK

PŁUG 4 (2009) odkładania 40, zabezpieczenie od kamieni, koła gumowe, 5.500 zł, gm.Brańsk. 0507-793-155.
PŁUG 4-skibowy (1999) zabezpieczenia na śrubę 16, I wł, 5.000 zł. 0501-352-498, 0660-697-670.
PŁUG 4-skibowy (2009) poszerzany, odkładnia, zabezpieczenie od kamieni, gm.Brańsk, 3.990 zł. 0516-532-597.
PŁUG 4-skibowy (2009) zabezpieczenie od kamieni, odkładnia 35, 3.990 zł, gm.Brańsk. 0507-793-155.
PŁUG 4-skibowy Agro-masz (2007) poszerzany, zabezpieczenia kołkowe, 3.200 zł, Siemiatycze. 0667-447-511.
PŁUG 4-skibowy Atlas, gm.Szczuczyn, 3.000 zł. (86)272-58-25.
PŁUG 4-skibowy Atlas, stan bdb, zabezpieczenia hydrauliczne sprawne, 4.200 zł, gm.Dąbrowa Białostocka. (85)712-90-22.
PŁUG 4-skibowy Cobuz, 2.200 zł, ok.Łap. 0501-581-306.
PŁUG 4-skibowy Eltor, stan bdb, 1.800 zł. 0886-784-614.
PŁUG 4-skibowy Kverneland 16" na resorze, stan db, 8.300 zł, gm.Wieliczki. 0505-065-334.
PŁUG 4-skibowy Kverneland, kwadratowa rama, przedłużki, 9.500 zł, gm. Stawiski. 0888-217-958.
PŁUG 4-skibowy Kverneland, kwadratowa rama, resorowany, 13.500 zł, Gołdap. 0506-118-187.
PŁUG 4-skibowy Kverneland, okrągła rama, zabezpieczenia kołkowe, 5.500 zł, Mońki. 0511-666-804.
PŁUG 4-skibowy Kverneland, okrągła rama, zabezpieczenia resorowe, 7.200 zł, Radziłów. 0662-133-116.
PŁUG 4-skibowy Kverneland, zabezpieczenia resorowe, półzawieszany, 1-skiba nastawna, 9.600 zł, gm.Kolno. 0513-999-604.
PŁUG 4-skibowy Niemajer, stan bdb, 6.000 zł, ok.Zambrowa. (86)270-21-57.
PŁUG 4-skibowy niemiecki, regulowana szerokość orki, stan db, 3.500 zł, ok.Sejn. 0782-390-545.
PŁUG 4-skibowy obracany, Huard, 11.000 zł, ok.Zambrowa. 0608-458-645.
PŁUG 4-skibowy obracany, zabezpieczenia śrubowe, stan bdb, 7.000 zł, Bońki. (85)731-38-17.
PŁUG 4-skibowy obrotowy Kverneland, 25.000 zł, gm.Hajnówka. 0509-218-681.
PŁUG 4-skibowy Overum, zabezpieczenia, szer. orki 40cm, 7.500 zł, gm.Łomża. 0513-598-416.
PŁUG 4-skibowy Rover, Sokółka, 2.500 zł. 0500-335-960.
PŁUG 4-skibowy Unia grudziądz Ibis, obrotowy, 9.000 zł, gm.Wyszki. 0508-456-022.
PŁUG 4-skibowy Unia Grudziądz Kobuz (1995) 2.500 zł, Szepietowo. (86)476-11-44.
PŁUG 4-skibowy Unia Grudziądz, 3.000 zł, k.Tykocina. (85)718-70-03.
PŁUG 4-skibowy, 1.100 zł, gm.Szepietowo. 0606-160-380.
PŁUG 4-skibowy, 2.500 zł, Andrzejewo. (86)271-74-83.
PŁUG 4-skibowy, 4.000 zł, gm.Zaręby Kość. 0669-160-755.
PŁUG 4-skibowy, Akpil, zabezpieczenia, ok.Brańska, 2.000 zł. 0504-655-805.
PŁUG 4-skibowy, Brick, zabezpieczenia śrubowe, odkładnie ażurowe, 12-18 cali, 3.200 zł, gm.Przerośl. 0501-263-096.
PŁUG 4-skibowy, DT, Puńsk, 1.200 zł. 0785-829-063.
PŁUG 4-skibowy, fabrycznie nowy, zabezpieczenie, podwyższany, koła gumowe, lemiesze, gm.Bielsk Podlaski, 5.500 zł. 0516-532-650.
PŁUG 4-skibowy, gm.Rutki, 2.000 zł. 0692-399-383.
PŁUG 4-skibowy, kvernelad wario, zabezpieczenia resorowe, 16", płynna regulacja orki, 15.000 zł, ok.Sokółki, 0507-352-320.
PŁUG 4-skibowy, Kverneland, 16, Mońki, 10.500 zł. 0691-719-344.
PŁUG 4-skibowy, Kverneland, kwadratowa rama, gm.Łomża, 8.200 zł. 0511-644-885.
PŁUG 4-skibowy, nowe elementy robocze, zabezpieczenia sprężynowe, ok.Janowa, 7.000 zł. 0889-302-851.
PŁUG 4-skibowy, nowe lemiesze, stan bdb, 1.500 zł, k.Jeżewa. 0512-262-645.
PŁUG 4-skibowy, obracany Kuhn, stan bdb, 9.500 zł, gm.Szumowo. 0608-458-645.
PŁUG 4-skibowy, obracany, Kverneland, stanb bdb, Kolno, 14.500 zł. 0605-439-789.
PŁUG 4-skibowy, obracawny overum, zabezpieczenia hydrauliczne, pół zawieszanie, 8.500 zł, Turośń Kościela, 0506-803-566.
PŁUG 4-skibowy, obrotowy Kuhn, 11.500 zł, k.Szumowa. 0889-971-078.
PŁUG 4-skibowy, obrotowy, poszeżane przepustki, 2.700 zł, ok.Rajgrodu. 0504-210-555.
PŁUG 4-skibowy, obrotowy, zabezpieczenia, Sokółka, 6.700 zł. 0660-594-111.
PŁUG 4-skibowy, obrotwy Kverneland, zabezpieczenia śrubowe koło podporowe gumowem stan db.,8.500 zł, Zambrów, 0698-780-010.
PŁUG 4-skibowy, polski, fabryczny, Sejny, 2.000 zł. 0723-035-645.
PŁUG 4-skibowy, polski, st.bdb, gm.Korycin, 1.500 zł. (85)721-81-41.
PŁUG 4-skibowy, poszerzany, 700 zł, Zambrów. (86)270-32-23.
PŁUG 4-skibowy, rosyjski, stan bdb., 1.300 zł, gm.Wieliczki, 0600-634-178.
PŁUG 4-skibowy, Stan Roll, zabezpieczenia śrubowe, stan bdb, gm.Dąbrowa Białostocka, 3.200 zł. 0603-484-747.
PŁUG 4-skibowy, szerokie, ok.Moniek, 2.600 zł. 0513-323-929.
PŁUG 4-skibowy, Unia Grudziądz, mało używany, 2.500 zł, gm.Puńsk. 0509-334-962.
PŁUG 4-skibowy, unia kobuz, 2.800 zł, gm.Radziłów, 0607-875-234.
PŁUG 4-skibowy, zabezpieczenia sprężynowe, 4.500 zł. (87)642-43-13.
PŁUG 4-skibowy, zabezpieczenia sprężynowe, stan bdb, 5.000 zł, ok.Sokólki. 0606-346-592.
PŁUG 4-skibowy, zapbezpieczenia sprężynowe, ok.Suwałki, 6.500 zł. 0500-741-136.
PŁUG 4-skibowy, zawieszany, zabezpieczenia sprężynowe, gm.Choroszcz, 6.000 zł. 0604-735-307.
PŁUG 4-skibowy. 2.000 zł, ok.Nowych Piekut. (86)476-16-05.
PŁUG 4-skibowy+1, obracany, Unia Grudziądz, 17.500 zł, k.Czyżewa. 0501-783-208.
PŁUG 4-skibowy+1, Unia grudziądz, 7.200 zł, gm.Nowe Piekuty. (86)476-18-32.
PŁUG 5-skibowy Kverneland, półzawieszany, zabezpieczenia śrubowe, 7.000 zł, gm. Budry (warmińsko-mazurskie) 0889-912-637.
PŁUG 5-skibowy zawieszany Overum, zabezpieczenia hydrauliczne, 5.000 zł, Nurzec Stacja. 0663-495-803.
PŁUG 5-skibowy, Akpil, 1.500 zł, k.Dąbrowy B-stockiej. 0506-523-841.
PŁUG 5-skibowy, Overum, kwadratowa rama, hydrauliczny, gm.Tykocin, 5.000 zł. 0500-238-433.
PŁUG 5-skibowy, polski, 2.200 zł, gm.Knyszyn. 0512-005-736.
PŁUG 5-skibowy, polski, zabezpieczenia kołkowe, stan db, 3.100 zł, ok.Rajgrodu. 0501-180-953.
PŁUG Atlas 3-skibowy, 3.500 zł. gm.Nowy Dwór, 0696-685-778.
PŁUG do odśnieżania hydrauliczny, zaczepiany z tyłu lub z przodu, uniwersalny, 4.500 zł, ok.Białegostoku. 0503-826-587.
PŁUG do odśnieżania, boczny, 8.700 zł, pow.Łomża. 0602-554-909.
PŁUG do śniegu, szczytowo-czołowy, ciągany, Sokółka, 2.000 zł. (85)711-49-47 po 20.
PŁUG do śniegu, szczytowy, boczny, gm.Łomża, 5.500-8.700 zł. 0602-554-909.
PŁUG Kverneland 4-skibowy, ok.Kolna, 13.500 zł. 0500-766-005.
PŁUG Kverneland 4-skibowy, st.db, gm.Wąsosz, 5.800 zł. 0510-366-695.
PŁUG kverneland 5-skibowy, pół zawieszany, zabezpieczenia resorow, 7.600 zł, Wys.Maz., (86)274-51-65 po 20.
PŁUG Kverneland 5-skibowy, resory, stan bdb, gm.Kolno, 11.000 zł. 0880-517-203.
PŁUG Kverneland EG85/5, gm.Miłki, 30.000 zł. 0518-412-802.
PŁUG Kverneland, 3-skibowy, obracany, stan bdb, Sokółka, 11.000 zł. 0606-446-458.
PŁUG Kverneland, 3-skibowy, obracany, zabezpieczenia, gm.Brańsk, 7.000 zł. 0606-856-586.
PŁUG Kverneland, 3-skibowy, zabezpieczenia resorowe, kwadratowa rama, ustawianie szerokości orki, 6.900 zł, Łapy. 0792-057-406.
PŁUG Kverneland, 4-skibowy, 16", nowe elementy robocze, hydraulika, 10.700 zł, Suchowola. (0-85)716-16-65.
PŁUG Kverneland, kwadratowa rama, ścinacze, stan bdb., 8.500 zł, ok.Suwałk, 0504-426-986.
PŁUG obracany, 3-skibowy, 2.000 zł, Sokółka, 0606-634-652.
PŁUG obracany, niemiecki, Suwałki, 2.500 zł. 0515-101-740.
PŁUG obrotowy 3-skibowy lemken, zabezpieczenia śrubowe, koła podporowe, stan db., 2.500 zł, Zambrów, 0698-780-010.
PŁUG obrotowy 4-skibowy Huard, gm.Hajnówka, 10.000 zł. 0509-218-681.
PŁUG obrotowy, 4-skibowy Overum, 15.900 zł., Mońki. (85)716-24-09.
PŁUG obrotowy, niemiecki Gassner, 2.500 zł., gm.Suwałki. 0515-101-740.
PŁUG obrotwy 3-skibowy, 6.000 zł, Choroszcz, 0694-805-416.
PŁUG overum, 5-skibowy, stan bdb., 6.200 zł, ok.Szczuczyna, 0606-933-589.
PŁUG podorywkowy, 5-skibowy, 4+1, Krone, stan bdb., 2.500 zł., Boguty. 0886-958-307.
PŁUG polski 3-skibowy, 620 zł, ok.Suwałk, 370 zł, 0608-586-117.
PŁUG polski, 3-skibowy, stan db, Perlejewo, 800 zł. (85)657-86-51.
PŁUG rosyjski 3-skibowy, szerokie odkładnice, ok.Suwałk, 370 zł, 0608-586-117.
PŁUG rosyjski 4-skibowy, stan db, 1.500 zł, gm.Tykocin. (85)718-14-82.
PŁUG szwedzki 3-skibowy, zabezpieczenie na kamienie, 4.500 zł, Łomża. 0698-838-299.
PŁUG Unia Grudziądz 4 + stan idealny, pierwszy właściciel po 1 sezonie, 8.500 zł, gm. Łomża, 0506-222-521.
PŁUG zagonowy, Kverneland, 4-skibowy, zabezpieczenia śrubowe, stan bdb, Zawady, 5.200 zł. 0692-426-990.
PŁUG, 3-obrotowy Neumaier, stan db., 4.000 zł., gm.Sokoły. 0668-101-431.
PŁUG, 3-skibowy Atlas, zabezpieczenia hydrauliczne, poszerzany, 3.000 zł, Siemiatycze. 0606-493-663.
PŁUG, 3-skibowy Kverneland, obracany, zabezpieczenia śrubowe, 6.200 zł., Łomża. (86)216-50-37.
PŁUG, 3-skibowy Rabewerk, ażurowy, hydraulicznie obracany, 4.400 zł., gm. Boguty. 0886-958-307.
PŁUG, 3-skibowy Unia Grudziądz, 1.000 zł., Łomża. 0798-764-734.
PŁUG, 3-skibowy, 850 zł., ok.Jedwabnego. 0513-555-546.
PŁUG, 3-skibowy, gumowe koło, stan db., 1.100 zł., gm.Poświętne. 0721-129-940.
PŁUG, 3-skibowy, hydrauliczny, 18 cali, 3.200 zł., gm.Jaświły. 0504-708-401.
PŁUG, 4-skibowy (2003) Unia Grudziądz, mało używany, 3.800 zł., Czyżew. 0885-986-773.
PŁUG, 4-skibowy Kverneland, 16-calowy, hydrauliczna regulacja, stan bdb., 12.000 zł., gm.Jasionówka. (85)716-01-02.
PŁUG, 4-skibowy, obrotowy Kverneland, zabezpieczenia resorowe, 13.500 zł., ok.Kolna. 0728-939-869.
PŁUG, 4-skibowy, okrągła rama, wysokie korpusy, 2.000 zł., gm.Hajnówka. (85)686-88-35.
PŁUG, 4-skibowy, stan db, gm.Tykocin, 1.500 zł. (85)718-14-82.
PŁUG, Kuhn, 4-skibowy, obracany, Zambrów, 11.000 zł. 0608-458-645.
PŁUG, polski, 3-skibowy, stan bdb, 2 szt., 1.000-2.500 zł/szt. do neg., ok. Białegostoku. 0888-948-056.
PŁUGI 3-4-skibowe, 2 szt, 400-600 zł/szt, lub zamiana na cielaki, zboże, k.Brańska. (85)737-15-15.
PŁUGI polskie, 2-skibowe Grudziądzkie, 100% sprawne, stan bdb., 650 zł., okolice Siemiatycz. (85)655-12-20, 0888-965-998.
PŁUGI polskie, 3-skibowe Grudziądzkie, 100% sprawne, 1.000 zł., okolice Siemiatycz. (85)655-12-20, 0888-965-998.
PŁUGI, 4, grudziądz, wysoki korpus, 2.200 zł, Siemiatycze, 0601-320-381
PŁYG 3-skibowy, gm.Nowe Piekuty, 1.200 zł. (86)476-17-45.
PŁYG 4-skibowy poszerzany Staňrol do orki głębokiej (2004) stan bdb, 3.500 zł, Drohiczyn. (85)655-12-05.
PODAJNIK ślimakowy do zboża, 5,5m, gm.Czyże, 1.900 zł. 0665-760-492.
PODNOŚNIK do bel, palet, przerobiony z wózka widłowego na tył ciągnika, 2.500 zł., gm.Filipów. 0501-511-591.
PODNOŚNIK do zetora 7211, 2.000 zł, ok.Ostrołęki. 0501-083-819.
POJEMNIK 1.000 l, pastikowy, metalowa obudowa, nowy, 200 zł, Turośń Kościela, 0506-803-566.
POJEMNIK plastikowy na palecie 1000l, 2szt, 240 zł\szt, B-stok. 0698-580-099.
POKOSÓWKA samojezdna, gm.Ełk, 11.500 zł. (87)619-65-77.
POMPA do beczkowozu, 950 zł, Sztabin. 0604-213-643.
POMPA hydrauliczna do kombajna, nowa, raz tylko użyta, 1.000 zł, 0517-185-979.
POMPA paliwa, pompa podnośnika, zbiornik paliwa, rozrzusznik, do C-360, 180 zł/szt, k.Korycina. 0506-255-702.
POMPA próżniowa do beczkowozu, niemieckiego, stan db, 1.500 zł, ok.Sejn. 0605-763-925.
POMPA wtryskowa, kompletna, sprawna, T-25, 400 zł, Sztabin. (87)641-21-55. po 18.
POMPA z silnikiem do dojarki bezprzewodowej, 600 zł, gm.Łomża. 0694-304-048.
PORODÓWKA dla macior, 300 zł, ok.Sejn. 0601-252-890.
POSKRAMIACZ do korekcy racic u bydła, transport, 3.200 zł, Mońki, 0660-268-120.
POSKROM dla krów, ocynkowany, 4.800 zł. (86)476-08-16.
POSKROM do korekcji racic na kółkach, 2.100 zł, czyżew. 0604-167-045.
PRASA belujaca mf, (1990), stan db., 6.500 zł, Nur, 0509-634-035.
PRASA belujaca NH841, 8.000 zł, gm.Wiżajny, (87)568-81-55, 0693-140-137.
PRASA belujaca sipma, (1999), mało użwyan, 27.900 zł, gm.Klukowo, 0508-974-867.
PRASA belujaca welger RP200, rotor, nożę, cc.smarowania, szeroki podbierak, siatka, 27.700 zł, ok.Stawisk, 0600-341-988.
PRASA belująca (1985) uszkodzona elektryka, 8.000 zł, k.Łomży. 0505-525-221.
PRASA belująca (1990) stan bdb, 13.000 zł, ok.Kolna. 0798-506-410.
PRASA belująca (2006) stan bdb, 25.000 zł, k.Wys.Maz. 0605-905-010.
PRASA belująca Cararo, zamki, hydrauliczny podbieracz, 18.000 zł, Wys.Maz. 0512-829-794.
PRASA belująca Carraro (1996) stan bdb., 16.000 zł., gm.Piątnica. 0500-294-219.
PRASA belująca Carraro, siatka, sznurek, 21.000 zł, ok.Jeżewa. 0662-597-933.
PRASA belująca Carraro, stan bdb, k.Bociek. 0604-926-568.
PRASA belująca Claas 44, siatka, 17.000 zł. (86)476-40-13.
PRASA belująca Claas 44, stan bdb., 15.000 zł., gm.Boguty. 0514-831-577.
PRASA belująca Claas 46 Rolnad, stan bdb, ok.Zambrowa, 19.900 zł. 0880-129-524.
PRASA belująca Claas Roland 250 Róto Cut (1999) szeroki podbierak, 38.000 zł, ok.Sokółki. 0509-346-901.
PRASA belująca Claas Roland 44 Rolatex, siatka, sznurek, stan bdb, 17.000 zł, k.Siemiatycz. 0696-921-379.
PRASA belująca Claas Roland 46, stan bdb, Knyszyn, 28.000 zł. 0507-063-518.
PRASA belująca Claas Roland 46, szeroki podbierak, rotor, noże, st.bdb, gm.Sokoły, 29.000 zł. (86)476-34-18.
PRASA belująca Claas Roland 62, 9.400 zł, Czarna B-cka.0519-153-153.
PRASA belująca Claas Roland 62, centralne smarowanie, stan db, 11.800 zł, Suwałki. 0510-142-136.
PRASA belująca Claas Roland 66, stan bdb, Ostrołęka, 30.000 zł. 0515-445-774.
PRASA belująca class rolnad 46, owijanie siatką, sznurek, rotor, noże, 29.000 zł, Kobylin Borzymy, 0788-704-096.
PRASA belująca Deutz Fahr GP 2.30, owijanie 2-sznurki, wałkowa, stan bdb, 16.000 zł, gm.Wąsosz. 0514-870-400.
PRASA belująca Deutz Fahr, 2 sznurki, wałkowa, 15.000 zł, Zambrów.(86)271-07-82.
PRASA belująca Deutz Fahr, 20.000 zł, Bielsk Podl. 0501-866-087.
PRASA belująca Deutz Fahr, rotor, siatka, Wys.Maz. 22.000 zł. 0667-582-300.
PRASA belująca Feraboli (2004), stan idealny, szeroki podbierak, 30.000 zł, Krypno. 0606-278-288.
PRASA belująca J. Deere 550, stan bdb, 14.900 zł, Białystok. 0608-793-284.
PRASA belująca JD (1987) stan bdb., 14.500 zł., ok.Łomży. 0505-525-221.
PRASA belująca Krone 1016S (1999) szeroki podbierak, owijanie siatka, sznurek, rotor, noże, 25.000 zł, Łomża. 0504-314-538.
PRASA belująca Krone 120, ok.Suwałk, 13.500 zł. (87)568-57-49.
PRASA belująca Krone 120, stan bdb., 13.500 zł., gm.Czyżew. 0666-282-896.
PRASA belująca Krone 125 (1994) stan bdb., 15.500 zł., gm.Czyżew. 0666-282-896.
PRASA belująca Krone 125, 16.200 zł. (85)716-21-51.
PRASA belująca Krone 125, oryginał, siatka, sznurek, 15.500 zł, Węgrów. 0606-550-489.
PRASA belująca Krone 130, szeroki podbierak, owijanie siatka, sznurek, 17.500 zł, Łomża. 0504-314-538.
PRASA belująca Krone KR125, Boguty, 16.000 zł. 0692-348-669.
PRASA belująca Krone KR130S, (1998) Lubotyń, 25.000 zł. 0889-633-936.
PRASA belująca Krone KR130S, ok.Kolna, 22.000 zł. 0669-045-207.
PRASA belująca Krone Vario Pack 1800, (1999) stan bdb, 50.000 zł, gm.Korycin. 0513-407-928.
PRASA belująca Krone, szerokie koła, stan bdb, 18.500 zł, Bielsk Podl. 0501-866-087.
PRASA belująca Metal Fach (2006) stan bdb, 31.000 zł, sokółka. 0500-860-922.
PRASA belująca Metal Fahr (2004) 26.000 zł., ok.Dąbrowy Białostockiej. (85)712-27-06.
PRASA belująca Metal Fahr, (2004) gm.Łomża, 26.000 zł. 0502-316-138.
PRASA belująca New Holland 841, sprawna, 6.000 zł, gm.Kulesze Kośc. (86)476-37-30.
PRASA belująca pasowa JD545, 14.300 zł, gm.Kolno, 0500-436-377.
PRASA belująca pasowa, Welger, R165, zmienno komorowa, szeroki podbierak, owijanie, siatka, sznurek, gm.Zambró, 22.000 zł. 0500-276-420.
PRASA belująca SIPMA (2000) czerwona, garażowana, w ciągłej eksploatacji, I wł, 25.500 zł, ok.Zambrowa. 0889-349-189.
PRASA belująca Sipma (2000) stan bdb, 18.800 zł, Narew. 0886-900-321.
PRASA belująca Sipma (2000) szeroki podbierak, ogumienie, stan db., 26.000 zł., ok.Łomży. (86)218-37-13 wieczorem.
PRASA belująca Sipma (2000) zielona, stan bdb., 26.000 zł., gm.Poświętne. 0511-335-028.
PRASA belująca Sipma (2001) I wł, stan bdb, 26.500 zł, gm.Jedwabne. 0666-283-374.
PRASA belująca Sipma (2001) zamki, szerokie koła, wałkowa, 27.000 zł, Jedwabne. 0693-912-379.
PRASA belująca Sipma (2002) +owijarka, stan bdb., 24.000 zł., ok.Stawisk. (86)212-15-89.
PRASA belująca Sipma (2002) stan bdb, 27.500 zł, ok.Łomży. 0660-529-185.
PRASA belująca Sipma (2003) 30.000 zł., gm.Radziłów. 0668-377-574.
PRASA belująca Sipma (2003) mało używana, 29.000 zł, gm.Kolno. 0696-738-469.
PRASA belująca Sipma (2007) 30.000 zł., gm.Jedwabne. 0500-413-846.
PRASA belująca Sipma 279/1, siatka, sznurek, owijarka, Szepietowo, 30.000 zł. 0604-082-654.
PRASA belująca Sipma Claasic (2007) 33.000 zł, gm.Korycin. 0698-170-531.
PRASA belująca Sipma Z276/1, szeroki podbierak, 19.500 zł, gm.Nur. 0600-972-370.
PRASA belująca Sipma Z276/1, szeroki podbierak, gm.Nur, 19.500 zł. 0600-972-370.
PRASA belująca Sipma Z279/1 (1991) 22.000 zł, gm.Dobrzyniewo. 0604-078-367.
PRASA belująca Sipma Z279/1 (2007) I wł, szeroki podbierak, 35.000 zł, gm.Wola Mysłowska. 0660-391-614.
PRASA belująca Sipma Z279/1, (2000) stan bdb, gm.Zawady, 25.000 zł. 0600-033-694.
PRASA belująca Sipma Z279/1, gm.Bargłów, 21.000 zł. 0508-600-732.
PRASA belująca Sipma Z279/1+ owijarka (2001) 30.000 zł, pow.Augustów. 0502-830-627.
PRASA belująca Sipma Z569\1 (2001) I-wł, 25.000 zł, gm.Augustów. (87)644-22-14.
PRASA belująca sipma, (2001), I-właściciel, 27.500 zł, gm.Łomża, 0514-743-670.
PRASA belująca Sipma, (2004) stan bdb, ok.Wizny, 29.000 zł. 0667-907-139.
PRASA belująca Sipma, 20.000, ok.Brańska. 0508-244-968.
PRASA belująca Sipma, 24.000 zł, ok.Moniek. 0607-448-700.
PRASA belująca Sipma, stan bdb, 25.000 zł, gm.Kulesze Kośc. 0500-642-645.
PRASA belująca Sipma+ owijarka (2000) I wł, stan bdb, 34.000 zł, Szepietowo. 0660-483-141.
PRASA belująca Vikon RV-112 (1999) stan bdb, 27.000 zł, gm.Kobylin Borzymy. 0889-588-658.
PRASA belująca Warfama (2003) 33.000 zł., gm.Grabowo. 0721-337-727.
PRASA belująca Warfama Z-543 (2004) 36.000 zł, gm.Nowe Piekuty. (86)476-18-32.
PRASA belująca Warfama, (2001) stan bdb, Radziłów, 25.000 zł. 0504-531-018.
PRASA belująca Welger 120x120, st.bdb, 16.000 zł. 0515-814-906 po 20.
PRASA belująca Welger 12S, szeroki podbierak, c.smarowanie, stan bdb, ok.Moniek, 28.000 zł. 0504-451-966.
PRASA belująca welger PR12S, oryginał, stan bdb., 17.800 zł, ok.Stawisk, 0518-442-235.
PRASA belująca Welger RP 12 (1989) stan bdb, 16.000 zł, k.Zambrowa. 0512-951-545.
PRASA belująca Welger RP 235 (2007) 76.000 zł, gm.Ciechanowiec. (86)277-68-83.
PRASA belująca welger RP12, 11.500 zł, ok.Łomży, (86)279-05-14.
PRASA belująca welger RP12, bela 120x120, stan bdb., 16.500 zł, Kobylin Borzymy, 0788-704-096.
PRASA belująca Welger RP12, gm.Sokoły, 16.000 zł. (86)476-34-18.
PRASA belująca Welger RP-12, stan bdb, 18.000 zł, k.Szepietowa. 0662-496-603.
PRASA belująca Welger RP12, stan bdb, ok.Łomży, 10.800 zł. 0513-809-546.
PRASA belująca Welger RP12, stan bdb, ok.Zambrowa, 18.500 zł. 0880-129-524.
PRASA belująca Welger RP12S, 120x120, podbieracz, nagarniacze, sprawna, ok.Wys.Maz. 16.600 zł. 0609-372-586.
PRASA belująca Welger RP12S, 16.200 zł, stan bdb, gm.Dąbrowa B-stocka. 0692-481-596.
PRASA belująca Welger RP15, Kolno, 16.000 zł. 0602-695-053.
PRASA belująca welger RP200, stan bdb., 29.500 zł, gm.Wąsosz, 0510-366-695.
PRASA belująca Welger RP-200, szeroki podbierak, rotor, siatka, sznurek, 25.900 zł, k.Suwałk. 0501-039-198.
PRASA belująca welger RP302 (1999) siatka, szerokie koła, szeroki podbierak, gm.Zambrów, 24.000 zł lub zamienię. 0660-409-963.
PRASA belująca Welger, 16.800 zł, ok.Ciechanowca. (86)277-42-03.
PRASA belująca welger, wałkowa, stan bdb., 14.900 zł, Dąbrowa Białostocka, 0505-706-952.
PRASA belująca Z543 Warfama (2001) stbdb, 23.000 zł, gm.Jaświły. 0512-766-399.
PRASA belująca zmiennokomorowa, stan bdb., 8.000 zł, gm.Gródek, 0798-125-915.
PRASA belująca, (2005) Bargłów Kość, 35.000 zł. 0791-559-797.
PRASA belująca, (2005) Sokółka, stan bdb, 29.000 zł. (86)476-38-20.
PRASA belująca, 120/120, ok.Ciechanowca, 15.000 zł. 0507-230-525.
PRASA belująca, Claas Roland 250, (2000), szeroki podbierak, noże, rotor, 34.000 zł, ok. Kalinowa. 0888-091-079.
PRASA belująca, łańcuchowo-wałkowa, Landini (2005) noże, rotor, stan bdb, 36.000 zł, Mońki. 0608-283-048.
PRASA belująca, pasowa, sznurek, stan bdb, pow.Siemiatycze, 7.500 zł. 0669-387-192.
PRASA belująva Welger RP12, gm.Andrzejewo, 15.000 zł. 0669-042-890.
PRASA Claas, kostkująca, małe kostki, 4.500 zł, ok. Olecka. 0506-985-163.
PRASA class roland 46, stan bdb., 25.000 zł, ok.Zambrowa, 0889-120-422.
PRASA kostkując Z224/1, (1992), I-właściciel, 14.500 zł, gm.Lipsk, 0606-966-125.
PRASA kostkująca (1984) stan bdb, 7.000 zł, k.Moniek. 0608-235-858.
PRASA kostkująca (1991) 12.000 zł, gm.krypno. 0502-337-028.
PRASA kostkująca (1994) drabinka, Przytuły, 10.000 zł. 0693-646-794.
PRASA kostkująca Claas Markand 50 z drabinką, stan bdb, 6.000 zł, Łomża. 0516-755-627.
PRASA kostkująca Deutz Fahr HD-300, 7.500 zł, ok.Wys.Maz. 0665-751-143.
PRASA kostkująca fahr HD360, niemiecka, 5.500 zł, gm.Przytuły, 0513-788-096.
PRASA kostkująca Fahr, stan bdb., 5.200 zł., gm.Rutki Kossaaki. 0604-787-285.
PRASA kostkująca JD, drabinka, 3.500 zł, gm.Śniadowo. 0698-369-094.
PRASA kostkująca JD336, stan bdb, ok.Jedwabnego, 5.900 zł. 0691-027-196.
PRASA kostkująca JD342, c.smarowanie, 8.000 zł, Łomża, (86)219-84-86.
PRASA kostkująca K 454, z podajnikiem załadowczym, 4.500 zł, Kętrzyn. 0660-287-012.
PRASA kostkująca Kola 724 (1990) 4.600 zł, Sztabin. 0503-703-829.
PRASA kostkująca niemiecka, 2.000 zł. (85)716-10-71.
PRASA kostkująca Polska (1996) 12.500 zł, k.B-stoku. 0607-275-327.
PRASA kostkująca polska (1998) 14.500 zł., gm.Turośl. 0504-622-545.
PRASA kostkująca polska Sipma Z224\1 (1990) 8.200 zł, gm.Łomża. 0500-413-846. po 17.
PRASA kostkująca polska z drabinką, 7.500 zł, gm.Nowe Piekuty. 0694-987-692.
PRASA kostkująca polska, (1991), I właściciel, 9.000 zł, ok.Wys.Maz., (86)476-11-80.
PRASA kostkująca polska, (1994) 11.000 zł lub zamiana na beczkowóz. (86)217-07-14.
PRASA kostkująca polska, (1995) stan bdb, Radziłów, 13.000 zł. 0880-192-745.
PRASA kostkująca Riverrie RC8080, kostka duża, stan db, 12.000 zł. gm.Grodzisk. 0693-008-534.
PRASA kostkująca simpa Z224/1, garażowana, stan bdb., 15.000 zł, gm.Trzcianne, 0693-464-725.
PRASA kostkująca Sipma (1996) z drabinką, stan bdb, 13.000 zł, gm.Tykocin. (85)718-14-82.
PRASA kostkująca Sipma (1996) z drabinką, stan bdb., 13.000 zł., gm.Tykocin. (85)718-14-82.
PRASA kostkująca Sipma +drabinka (1986) 7.000 zł, Czyżew. 0502-450-535.
PRASA kostkująca Sipma 224, stan db, Kleszczele, 7.000 zł. 0514-625-950.
PRASA kostkująca Sipma Z224/1 (1988) stan bdb, Kolno, 6.900 zł. (86)278-46-58.
PRASA kostkująca Sipma Z-224/1 (1990) 12.000 zł, gm.Zawady. 0885-786-010.
PRASA kostkująca sipma Z224/1, 12.000 zł, gm.Wys.Maz., (86)274-52-01.
PRASA kostkująca sipma Z224/1, drabinka, (1993), stan bdb., 11.000 zł, gm.Zawady, 0698-221-117.
PRASA kostkująca Sipma Z224/1, gm.Dąbrowa Białostocka, 12.500 zł. 0698-622-216.
PRASA kostkująca Sipma Z224/1, oryginalne aparaty, 10.000 zł, k.Rutek. (86)218-37-13.
PRASA kostkująca Sipma Z224\1, 11.500 zł, ok.Jeżewa. (85)714-01-24.
PRASA kostkująca Sipma, (1993) gm.Łomża, 15.000 zł. 0502-316-138.
PRASA kostkująca Sipma, drabinka, stan bdb, gm.Grajewo, 12.000 zł. (86)273-70-04.
PRASA kostkująca Sipma, Iwł, (1998) 14.000 zł. (86)278-58-95.
PRASA kostkująca Sipma, z zaczepem i prowadnicą, 16.000 zł, gm.Śniadowo. 0728-195-952.
PRASA kostkująca Welger AP41 +drabinka, stan bdb., 5.000 zł., gm.Zaręby Kościelne. 0604-875-959.
PRASA kostkująca welger AP45, 6.000 zł, gm.Augustów, 0693-642-501.
PRASA kostkująca Welger, 4.500 zł. (85)737-15-78, 0510-827-464.
PRASA kostkująca Welger, 5.000 zł, gm.Sokoły. 0696-692-181.
PRASA kostkująca z drabinką, 8.500 zł, ok.Siemiatycz. (85)655-30-92.
PRASA kostkująca Z224, I-właścicel, stan bdb., 11.000 zł, Lipsk, 0604-759-231.
PRASA kostkująca Z224, nowe rolki, stan bdb, 10.500 zł, gm.Gródek, 0665-161-984.
PRASA kostkująca Z224/1 (1990) 11.000 zł, Olecko. 0781-939-224.
PRASA kostkująca Z224/1 (1991) stan bdb, 13.000 zł, gm.Kulesze Kość. 0513-592-070.
PRASA kostkująca Z224/1 (1996) stan bdb., I właściciel, 12.500 zł., gm.Przytuły. 0508-393-714.
PRASA kostkująca Z224/1 +drabinka, 12.500 zł., gm.Czyżew. (86)275-54-96.
PRASA kostkująca Z224/1 z drabinką, stan bdb., 12.000 zł., gm.Jasionówka. (85)716-02-80.
PRASA kostkująca Z224/1, stan bdb, ok.Grajewa, 14.000 zł. (86)273-31-21.
PRASA kostkująca Z224/1, stan bdb., 12.000 zł., ok.Jedwabnego. 0513-555-546.
PRASA kostkująca Z224/1, z grabinką, stan bdb, 10.500 zł, gm.Nowy Dwór. (85)722-62-52.
PRASA kostkująca Z224\1 (1992) 13.000 zł, gm.Kołaki Kościelne. (86)270-30-96.
PRASA kostkująca Z224\1 z drabinką, ok.Szczuczyna, 11.000 zł. (86)279-03-76.
PRASA kostkująca, (1987) stan bdb, gm.Boguty, 7.000 zł. 0506-661-711.
PRASA kostkująca, niemiecka, Bautz, 4.000 zł, gm.Szepietowo. (86

PRZYCZEPA do sianokiszonki Claas K-25, 1-osiowa, noże, wałki, łamany dyszel, 8.000 zł, Stawiski. 0600-693-657.

PRZYCZEPA do sianokiszonki Krone 5002, tandem, noże, wałki, stan bdb., 12.000 zł., gm. Stawiski. (0-86)278-50-27.

PRZYCZEPA do sianokiszonki Mengele, gm.Grajewo, 16.100 zł. 0665-301-012.

PRZYCZEPA do sianokiszonki, Bergman Royal 28S (1996) rotor, 10t, Łapy, 46.000 zł. 0601-882-370.

PRZYCZEPA HL (1990) 6t, wywrot, podwójne borty, oryginalna plandeka, stan bdb, 15.200 zł, Jaświły. (0-85)716-04-19.

PRZYCZEPA HL 8t, gm.Poświętne, 14.000 zł. 0505-938-976.

PRZYCZEPA HL VI, ładowność 9t., nowe, podwójne borty, 15.900 zł., gm.Nowe Piekuty. 0509-555-340.

PRZYCZEPA HL, 8,5t, 19.000 zł, gm.Nowe Piekuty, (86)476-17-24, 0504-182-085.

PRZYCZEPA Izoterma (1995) 6.000 zł, k.Sokół. (86)476-44-56. po 19.

PRZYCZEPA jugosłowianka II, 4.200 zł, Zambrów. 0692-028-339.

PRZYCZEPA kosząco-zbierająca (2005) 14.000 zł, gm.Kulesze Kość. (86)476-39-75.

PRZYCZEPA rolnicza D47, 4,5t., 3-stronny wywrot, stan bdb., 9.300 zł., ok.Łap. 0603-784-392.

PRZYCZEPA samobierająca Class Sprint 445F (1991) 11t, przystowany do kukurydzy, 15.000 zł, Szumowo. 0728-563-376.

PRZYCZEPA samobierająca jugosławianka, stan bdb., 5.500 zł, Zambrów, 0880-810-155.

PRZYCZEPA samozbieraąca RP1, stan bdb, mało używana, 4.300 zł, Goniądz, (85)738-39-46.

PRZYCZEPA samozbierajaca jugosłowianka I, stan bdb., 4.900 zł, gm.Poświętne, (85)650-11-79.

PRZYCZEPA samozbierajaca PRP3 Jugosłowianka, noże, stan db, 8.000 zł. 0792-218-010.

PRZYCZEPA samozbierająca Claas, 3,5t, 13.000 zł. (85)738-57-50, po 19.

PRZYCZEPA samozbierająca Claas, 4t., szerokie koła, łamany dyszel, 5.000 zł., gm.Dobrzyniewo Duże. 0663-417-201.

PRZYCZEPA samozbierająca Claas, 8t, 20.000 zł. (85)738-57-50, po 19.

PRZYCZEPA samozbierająca Jugosławianka I, stan db, Mońki, 3.500 zł. 0880-332-714.

PRZYCZEPA samozbierająca Jugosławianka PRP2, Zawady, 4.500 zł. 0606-990-335.

PRZYCZEPA samozbierająca Krone 7t, 42-noże, tandem, dyszel łamany, pełna hydraulika, 12.000 zł, ok.Zambrowa. (86)476-87-31, 0600-550-903.

PRZYCZEPA samozbierająca Krone HSD5003, 3 wałki, tandem, łamany dyszel, 10.000 zł, powiat Kolno. 0605-441-924.

PRZYCZEPA samozbierająca Krone rotor, 3-wałki, 8t, 10.500 zł. (86)476-30-76.

PRZYCZEPA samozbierająca Krone, 10 t, 14.900 zł, lub zamiana, Ełk. (85)716-16-65.

PRZYCZEPA samozbierająca Kuhn, T50, ok.Brańska, 3.600 zł. 0504-655-805.

PRZYCZEPA samozbierająca Mengele, łam,any dyszel, hydrauliczny podbierak, 6,5t, Przytuły, 10.000 zł. 0516-125-207.

PRZYCZEPA samozbierająca opalenica, noże, łamany dyszel, I-właściciel, stan bdb., 13.000 zł, Michałowo, 0508-511-410.

PRZYCZEPA samozbierająca Potinger, noże, rotor, stan bdb, 8.000 zł, Suchowola. 0724-585-979.

PRZYCZEPA samozbierająca T-10/2 Mirosławiec, 3.500 zł, k.Ciechanowca. 0504-798-665.

PRZYCZEPA samozbierająca T-170/1 do zielonki i siana, 3.000 zł, k.Czyżewa. 0502-615-048.

PRZYCZEPA samozbierająca T055, 3.000 zł. (86)476-45-66.

PRZYCZEPA samozbierająca T055, stan bdb., 3.300 zł., ok.Ciechanowca. (86)277-44-77.

PRZYCZEPA samozbierająca, Krone GT42, 13.500 zł, ok. Kalinowa. 0500-728-448.

PRZYCZEPA samozbierająca, polska, łamany dyszel, rotor, noże, gm.Puńsk, 6.800 zł. 0693-278-822.

PRZYCZEPA samozbierająca, polska, średnia, 3.500 zł, Kobylin Borzymy. 0889-092-967.

PRZYCZEPA samozbierająca, T055, stan db., 3.000 zł, gm.Nur, (86)478-34-79.

PRZYCZEPA samozbierjąca, mała, do zielonki, łamany dyszel, st.bdb, 4.200 zł, gm.Szepietowo. (86)476-06-93, 0785-538-793.

PRZYCZEPA samozbuierająca class sprinter 330, napęd hydraulczny, noże, klapa, dyszel łamany, 15.000 zł, gm.Wys.Maz., 0693-745-187.

PRZYCZEPA Sanok 2-tłokowa, 6.000 zł, k.Andrzejewa. 0603-276-787.

PRZYCZEPA sztywna 3.5t, stan db, 3.000 zł, gm.Stawiski. 0692-363-430.

PRZYCZEPA sztywna Autosan 4.5t (1983) I-wł, 6.500 zł, gm.Kołaki Kościelne. 0603-053-770.

PRZYCZEPA sztywna z nadstawkami, stan bdb, 3.500 zł do uzg. gm.Szczuczyn. (86)272-54-80.

PRZYCZEPA sztywna, 6t, ok.Moniek, 6.000 zł. 0513-323-929.

PRZYCZEPA tandem, z HDS, 6t, 6.500 zł, Sztabin. 0604-213-643.

PRZYCZEPA trzyosiowa zarejestrowana, 10.800 zł, gm. Łomża, 0504-662-528.

PRZYCZEPA wyrotka 3-stronna, 4,5t, 10.000 zł, ok.Łomży, 0668-269-649.

PRZYCZEPA wywrot 2-stronny, 6t, HL, koła balonowe, 11.000 zł, gm.Krasnopol, 0696-223-505.

PRZYCZEPA wywrotka 16t, gm.Zambrów, 12.000 zł. 0692-487-541.

PRZYCZEPA wywrotka 1-osiowa na bliźniakach, 3.100 zł, Knyszyn. 0514-125-123.

PRZYCZEPA wywrotka 1-osiowa, 6.200 zł, Augustów. 0667-776-834.

PRZYCZEPA wywrotka 3,5 t, 5.000 zł, gm. Zawady. 0692-190-797.

PRZYCZEPA wywrotka 4,5 t (1980) po remoncie, 9.000 zł, Zambrów. 0609-459-141.

PRZYCZEPA wywrotka 4,5t, gm.Mały Płock, 6.500 zł. (86)474-00-79.

PRZYCZEPA wywrotka 4.5t, 1-siłownik, stan bdb, 8.000 zł, gm.Mały Płock. 0798-539-698.

PRZYCZEPA wywrotka 4.5t, 5.000 zł, Kobylin Kruszewo. 0698-647-458.

PRZYCZEPA wywrotka 6 tonowa, stan bdb, wywrot 3-stronny,13.800 zł, gm.Sokoły, 0509-616-397 po 16.

PRZYCZEPA wywrotka 6t HL, podwójne borty, 7.800 zł, gm.Andrzejewo. 0662-723-653.

PRZYCZEPA wywrotka 6t, gm.Zambrów, 14.000 zł. 0692-487-541.

PRZYCZEPA wywrotka 8t, 13.000 zł, Kobylin Kruszewo. 0698-647-458.

PRZYCZEPA wywrotka D55, oryginał, 3-stronny wywrot, nowa, Szepietowo, 21.000 zł. 0507-960-008.

PRZYCZEPA wywrotka, (1992) 12t, Kulesze Kośc, 13.000 zł. 0517-817-092.

PRZYCZEPA wywrotka, 1,9/2,9m, Suwałki, 3.300 zł. 0600-737-607.

PRZYCZEPA wywrotka, 12t, Sztabin, 9.500 zł. 0501-653-850.

PRZYCZEPA wywrotka, 2-tłokowa, małe koła, sprawna, 6.500 zł., gm.Tykocin. (85)749-21-21.

PRZYCZEPA wywrotka, 4,5t, (1990) 2szt, gm.Drohiczyn, 15.000 zł. 0604-162-781.

PRZYCZEPA wywrotka, 4,5t., 1-tłokowa, stan bdb., 8.200 zł., ok.Poświętnego. (85)650-11-76, 0513-980-385.

PRZYCZEPA wywrotka, 4.5t, 5.000 zł, k.Czyżewa. 0697-813-456.

PRZYCZEPA wywrotka, 4t, niskie koła, 2 kpl, bortów, 10.500 zł, gm. Krasnopol. 0667-474-250.

PRZYCZEPA wywrotka, 4-tonowa, 6.000 zł, k.Olecka. 0880-626-954.

PRZYCZEPA wywrotka, 8t, stan bdb, Kolno, 15.000 zł. 0519-397-012.

PRZYCZEPA wywrotka, D732, (1987) 4t, niskie koła, ok.Łomży, 11.000 zł. 0668-381-221.

PRZYCZEPA wywrotka, stan db, 4.500 zł, gm. Jaświły. (85)716-85-49.

PRZYCZEPA zbierająca, do zbioru zielonki, niemiecka, oryginalna, 7.200 zł, Augustów. 0604-725-505.

PRZYCZEPA, 11,5t., stan bdb., 8.900 zł., gm.Hajnówka. 0601-669-055.

PRZYCZEPA, 6 tonowa, sztywna, 4.500 zł, gm.Poświętne. (85)650-11-53.

PRZYCZEPA, 8 t, wywrotka, 5.800 zł, Suwałki. 0510-142-136.

PRZYCZEPA, nisko podwoziowa, 2-osiowa, najazdy, 12.500 zł. gm.Sztabin, 0500-767-670.

PRZYCZEPA, sztywna, 8t, gm.Rutki, 4.400 zł. 0503-641-575.

PRZYCZEPA, wywrotka, 1-osiowa, nowa, Mońki, 6.700 zł. 0601-455-752.

PRZYCZEPA, wywrotka, 4t., 2-tłokowa, 5.500 zł., ok.Grajewa. 0606-119-568.

PRZYCZEPKA 1-osiowa, plandeka, ciągnikowa, 3,7/2,3m, 2.700 zł. (87)644-58-47.

PRZYCZEPKA ciągnikowa, żelazna, na osi od Taprana, ład. 2t, 250x200x150 cm, 3.000 zł, Trzcianne. 0516-812-810.

PRZYCZEPKA do przewozu koni, tandem, plandeka, stan idealny, 5.500 zł, ok.Kolno. 0600-693-657.

PRZYCZEPKA do wożenia żywca, 2.100 zł., gm.Łomża. 0798-764-734.

PRZYCZEPKA do zrywki drewna, 8.500 zł, ok. Orzysza. (87)423-79-93.

PRZYCZEPKA na 2-konie, B-stok, 4.500 zł. 0506-252-774.

PRZYCZEPKA wywrotka 6t, 2 tłoki, gm.Korczew, 11.000 zł. 0889-918-226.

PRZYCZEPKA wywrotka, sprawna, Wizna, 6.500 zł. (86)219-63-06.

PRZYCZEPY, 4.5-6t, 2 szt, 5.000 zł/szt, Kolno. 0600-781-359.

PRZYCZPA samozbierająca mengele 8 t., tandem, wałki, noże, 15.900 zł, gm.Puńsk, 0695-451-770.

PRZYCZPEA 4t, mało używan, dokumenty, światła, hamulce, 10.000 zł, ok.Wys.Maz., 0667-197-057.

PRZYSTAWKA do kukurydzy z bijakiem do Kombajnu Z56 (1990) 13.000 zł, Hajnówka. 0694-812-036.

PRZYSTWAKA paszowa do C360, 600 zł, gm.Wąsosz, 0518-368-237.

PUSTATORY do dojarki, 3 szt., od 200-400 zł/szt., Andrzejwo, 0660-284-182.

REMAULT (1985), niska kabina, przedni napęd, 80KM, 32.000 zł, Mońki, 0608-857-810.

RENAULT 11054 (1995) stan bdb., 41.000 zł., gm.Sokoły. (86)476-42-41.

RENAULT 12014, (1988), 4x4, 29.000 zł, gm.Wys.Maz., 0693-745-187.

RENAULT 1214 (1989) stan bdb, ogumienie 90%, 110KM, 35.000 zł, gm.grodzisk. 0693-008-534.

RENAULT 7514, (1985), 4x4, tur 2-sekcyjny, łyżka widły, stan bdb., ogumienie 90%, 38.000 zł, Andrzejewo, 0664-197-110.

RENAULT R7624 (1978) z przednim napędem, 76KM, z ładowaczem czołowym, 27.900 zł, gm.Puńsk. 0695-451-770.

RENULT ceres 35, (2000), 95KM, turbo, półbiegi, 56.000 zł, ok.Szczuczyna, 0606-933-589.

ROZBIJAK do siana Pająk, 2-gwiazdowy, stan bdb, 550 zł, ok.Perlejewa. 0698-781-247.

ROZBIJAK do siana, 2szt, 4-5-m, Deutz Fahr, Kolno, 2.800-3.500 zł. 0602-695-053.

ROZBIJAK do siana, 4-gwiazdowy, hydraulicznie rozkładany, stan bdb., 6.000 zł., Wys.Maz. 0602-688-789.

ROZBIJAK pokosów, 4-gwiazdowy, szer. 5m, składany, zawieszany, 4.000 zł, pow.Sokółka. 0518-382-180.

ROZBIJAK pokosów, karuzelowy, 2.800 zł, gm.Kolno. (86)278-37-87, 0500-436-377.

ROZDRABIACZ do gałęzi, 500 zł, Hajnówka, 0784-710-404.

ROZDRABNIACZ zbożowy Okonek, z mieszalnikiem, 1-tonowy, 11 KW, 6.500 zł, gm.Kulesze Kośc. (86)476-39-81.

ROZDRZABIACZ do gałęzi ogrodowy, 500 zł, Hajnówka, 0784-710-404.

ROZRUSZNIK do C-330 lub C-360, 150 zł, ok.Wys.Maz. 0506-262-013.

ROZRZUTNIK 1-osiowy (1988) st.bdb, gm.Wizna, 4.800 zł. 0798-553-928.

ROZRZUTNIK 1-osiowy Czarna Białostocka, st.bdb, gm.Łomża, 4.800 zł. 0502-426-360.

ROZRZUTNIK 1-osiowy Czarna B-stocka (1985) stan bdb, 5.500 zł, gm.Andrzejewo. (86)271-74-55.

ROZRZUTNIK 1-osiowy Czarna B-stocka, 4.200 zł, gm.Sidra. (85)721-14-85.

ROZRZUTNIK 1-osiowy Dobre Miasto, stan bdb, I-wł, 2.500 zł, Zambrów. 0662-731-569.

ROZRZUTNIK 1-osiowy rosyjski, stan bdb, 5.000 zł, gm.Wąsosz. 0514-870-400.

ROZRZUTNIK 1-osiowy, 1.500 zł, gm.Lubotyń. (29)644-63-96.

ROZRZUTNIK 1-osiowy, 3.5t, stan db, 5.000 zł, k.Czyżewa. 0697-813-456.

ROZRZUTNIK 1-osiowy, 3.800 zł, gm.Jaświły. (85)716-16-79.

ROZRZUTNIK 1-osiowy, gm.Nowe Piekuty, 3.500 zł. (86)476-17-45.

ROZRZUTNIK 1-osiowy, gm.Sokoły, 3.500 zł. 0784-809-300.

ROZRZUTNIK 1-osiowy, I wł, 3.700 zł, k.Kołak. 0604-992-921.

ROZRZUTNIK 1-osiowy, st.bdb, gm.Grodzisk, 3.600 zł. (85)656-80-89.

ROZRZUTNIK 1-osiowy, stan bdb, 5.000 zł, k.Kolna. 0502-562-569.

ROZRZUTNIK 1-osiowy, stan bdb, 7.000 zł, ok.Suchowoli. (85)712-46-92.

ROZRZUTNIK 1-osiowy, stan db, Zambrów, 2.500 zł. 0514-182-160.

ROZRZUTNIK 1-osiowy, stan db., 2.500 zł, Zambrów, 0501-867-847.

ROZRZUTNIK 2-osiowy (1997) 10.600 zł, gm.Jaświły. (85)716-16-79.

ROZRZUTNIK 2-osiowy na resorach, 5.000 zł, Jedwabne. 0693-912-379.

ROZRZUTNIK 2-osiowy, 4.200 zł, Kulesze Kościelen, 0504-954-581.

ROZRZUTNIK 2-osiowy, Czarna Białostocka, (1989), 6.500 zł, Piątnica, 0512-308-146.

ROZRZUTNIK 2-osiowy, nowy typ, na resorach, stan bdb, 7.600 zł, Mońki. (85)716-53-81.

ROZRZUTNIK 2-osiowy, po kapitalnym remoncie, 6.500 zł, Mały Płock, (86)261-96-72.

ROZRZUTNIK 2-osiowy, resory, sprawny, Wizna, 4.500 zł. (86)219-63-06.

ROZRZUTNIK 2-osiowy, stan bdb, 6.000 zł, ok.Kłukowa. 0513-066-721.

ROZRZUTNIK 2-osiowy, stan db, 7.500 zł, Zambrów. 0514-182-160.

ROZRZUTNIK 4,5t, Warsama, Ciechanowiec, 8.000 zł. 0887-392-281.

ROZRZUTNIK 4t, stan db, gm.Nowe Piekuty, 4.000 zł. 0668-483-335.

ROZRZUTNIK Czarna Białostocka nieużywany, jendnoosiowy na jeden wałek, gm.Rutki, 10.500 zł, 0606-749-457.

ROZRZUTNIK do kiszonki, po remoncie, ok.Augustowa, 21.000 zł. 0605-413-327.

ROZRZUTNIK Forschmit, 20.500 zł. ok.Grajewa. 0507-194-654.

ROZRZUTNIK Forschritt, po kapitalnym remoncie, nowe borty, podłoga, łańcuchy, adapter, gm.Augustów, 27.500 zł. (87)644-54-92.

ROZRZUTNIK jednoosiowy, nowa taśma, Łomża, 4.950 zł, 0504-662-528.

ROZRZUTNIK oborniak 1-+osiowy, 4.700 zł. (85)721-64-47, po 20.

ROZRZUTNIK obornika (1994) po remoncie, 4.500 zł., gm.Szczuczyn. 0660-783-122.

ROZRZUTNIK obornika (2002) tandem, pionowe wałki, stan bdb, 25.000 zł, ok.Suwałk. 0693-056-032.

ROZRZUTNIK obornika 10t, tandem, 2-taśmy, posuw hydrauliczny, stan bdb, 18.800 zł, ok.Zawad. 0692-426-990.

ROZRZUTNIK obornika 1-osiowy, 4.000 zł, ok.Wys.Maz. (86)275-06-21.

ROZRZUTNIK obornika 1-osiowy, 7t, stan bdb, gm.Szepietowo, 10.500 zł. 0604-434-597.

ROZRZUTNIK obornika 1-osiowy, nadstawki, 3.500 zł, ok.Moniek. 0512-176-178.

ROZRZUTNIK obornika 1-osiowy, stan bdb, 3.000 zł, 0517-759-419.

ROZRZUTNIK obornika 2-osiowy (1987) 6.500 zł, ok.Moniek. 0602-701-613.

ROZRZUTNIK obornika 2-osiowy (1996) 7.000 zł, ok.Moniek. 0788-281-304.

ROZRZUTNIK obornika 2-osiowy (1997) borty do kukurydzy, gm.Jaświły, 11.000 zł. 0510-871-808.

ROZRZUTNIK obornika 2-osiowy Czarna Białostocka, st.bdb, gm.Wąsosz, 7.000 zł. 0510-366-695.

ROZRZUTNIK obornika 2-osiowy na resorach, 4.500 zł, ok.Moniek. 0601-737-689.

ROZRZUTNIK obornika 2-osiowy, 5.000 zł, gm.Kobylin Borzymy. (86)274-31-63.

ROZRZUTNIK obornika 2-osiowy, borty do kukurydzy, gm.Jaświły, 8.000 zł. 0510-871-808.

ROZRZUTNIK obornika 2-osiowy, borty do kukurydzy, st.bdb, gm.Zawady, 9.500 zł. 0518-706-767.

ROZRZUTNIK obornika 2-osiowy, na resorach, 4.500 zł, k.Zambrowa. (86)270-59-08.

ROZRZUTNIK obornika 2-osiowy, na resorach, na 1 taśmę, gm.Jedwabne, 5.100 zł. 0507-808-046.

ROZRZUTNIK obornika 2-osiowy, po remoncie, nowa podłoga, st.bdb, 6.200 zł, gm.Sztabin. 0609-572-640.

ROZRZUTNIK obornika 2-osiowy, st.db, Augustów, 3.200 zł. (87)644-92-83.

ROZRZUTNIK obornika 2-osiowy, stan db, 5.000 zł, do uzg, gm.Wizna. (86)217-73-11.

ROZRZUTNIK obornika 5T, niemiecki, 5.500 zł, gm.Grajewo. (86)272-41-65.

ROZRZUTNIK obornika 6t, nadstawki do kukurydzy, stan bdb, 10.500 zł, gm.Mońki. (85)716-13-35, 0504-184-082.

ROZRZUTNIK obornika 6t, tandem, st.bdb, światła, hamulce, oryginalne, możliwość transportu, gm.Sztabin, 13.000 zł. 0609-572-640.

ROZRZUTNIK obornika 8t (2000) tandem, 26.000 zł, ok.Zambrowa. (86)274-50-48.

ROZRZUTNIK obornika 8t, 8.500 zł, Szczuczyn. 0665-773-156.

ROZRZUTNIK obornika 9t, poziome wałki, 15.000 zł, ok.Zambrowa. 0889-434-053.

ROZRZUTNIK obornika Czarna B-cka, 4.200 zł, gm.Łomża. 0507-144-467.

ROZRZUTNIK obornika Fortschritt +zabudowa, stan bdb., 26.000 zł., Zambrów. 0693-212-115.

ROZRZUTNIK obornika Fortschritt, nadstawki do kukurydzy, po remoncie, stan db, gm.Dziadkowice, 15.000 zł. 0664-504-625.

ROZRZUTNIK obornika Fortschritt, po kapitalnym remoncie, 21.000 zł., ok.Ciechanowca. 0887-392-281.

ROZRZUTNIK obornika Fortschritt, po kapitalnym remoncie, ok.Augustowa, 25.500 zł. 0605-413-327.

ROZRZUTNIK obornika francuski 10t, 17.000 zł, gm.Ciechanowiec. 0608-885-560.

ROZRZUTNIK obornika Heywang, 8t, kompletny, stan bdb, 16.000 zł, gm.Nur. 0501-740-540.

ROZRZUTNIK obornika Krone, 8-tonowy, tandem, 16.000 zł, ok.Zambrowa. (86)476-88-56.

ROZRZUTNIK obornika Leboulch 8,5t, tandem, płynny posuw, hydrauliczna klapa, stan bdb, gm.Boguty, 25.000 zł. 0510-403-419.

ROZRZUTNIK obornika Leboulch, 7,7t, (1996) Wys.Maz. 17.500 zł. 0695-173-014.

ROZRZUTNIK obornika na tandemie, 8t., pionowe wałki (2004) stan bdb., 28.000 zł., ok.Wys.Maz. 0510-851-341.

ROZRZUTNIK obornika Roland 10t, hydrauliczna klapa, tandem, st.bdb, Boguty, 36.500 zł. 0510-403-419.

ROZRZUTNIK obornika, 10t, hydrauliczna klapa, stan bdb, gm.Łomża, 20.500 zł. 0691-031-095.

ROZRZUTNIK obornika, 1-osiowy, 2.500 zł., gm.Korycin. 0500-696-447.

ROZRZUTNIK obornika, 1-osiowy, 3.200 zł., gm.Rutki. 0887-163-923.

ROZRZUTNIK obornika, 1-osiowy, Czarna Białostocka, (1988), 3.900 zł, ok.Ciechanowca,, (85)657-89-39 po 19.

ROZRZUTNIK obornika, 1-osiowy, ok.Jedwabnego, 4.100 zł. 0660-529-185.

ROZRZUTNIK obornika, 1-osiowy, stan bdb, 5.500 zł. (0-85)655-45-76.

ROZRZUTNIK obornika, 1-osiowy, stan bdb., 3.000 zł., gm.Czyżew. (86)275-52-72.

ROZRZUTNIK obornika, 2-osiowy Czarna Białostocka (1988) 7.500 zł., gm.Radziłów. 0668-377-574.

ROZRZUTNIK obornika, 2-osiowy Czarna Białostocka, po remoncie, 7.000 zł., gm.Stawiski. (86)278-58-15.

ROZRZUTNIK obornika, 2-osiowy, 4.000 zł, gm.Lubotyń, 0508-310-949.

ROZRZUTNIK obornika, 2-osiowy, 6.000 zł. (85)737-15-78, 0510-827-464.

ROZRZUTNIK obornika, 2-osiowy, Czarna B-stocka, na resorach, po kapitalnym remoncie, 5.500 zł, k.Czyżewa. (86)478-20-30.

ROZRZUTNIK obornika, 2-osiowy, na jedną taśmę, resory, stan db., 5.200 zł., gm.Jedwabne. 0608-657-012.

ROZRZUTNIK obornika, 2-osiowy, przystawki do kukurydzy, stan bdb., 11.000 zł., gm.Jaświły. (85)716-81-50.

ROZRZUTNIK obornika, 2-osiowy, resory, Grajewo, 4.800 zł. 0664-879-681.

ROZRZUTNIK obornika, 2-osiowy, stan bdb, 9.500 zł. (85)714-01-68.

ROZRZUTNIK obornika, 4t., 2-osiowy Czarna Białostocka, 5.500 zł., gm.Kulesze Kościelne. (86)476-39-26.

ROZRZUTNIK obornika, 6-tonowy, na tandemie, polski, 7.700 zł, Andrzejewo. (86)271-74-83.

ROZRZUTNIK obornika, 7t, możliwość rozsiewu wapna, 6.500 zł, k.Wys.Maz. 0669-299-397.

ROZRZUTNIK obornika, 7t, niemiecki, wałki pionowe, stan bdb, Boguty, 9.000 zł. (86)277-53-45.

ROZRZUTNIK obornika, 8t, hydrauliczna klapa, stan bdb, 20.500 zł. (86)219-32-31.

ROZRZUTNIK obornika, 8t, koryto, ok.Łomży, 7.500 zł. 0602-118-639.

ROZRZUTNIK obornika, 8t., 2-osiowy, podwójne, aluminiowe borty, 8.900 zł., ok.Suwałk. 0501-263-096.

ROZRZUTNIK obornika, Czarna Białostocka, 2-osiowy, stan db, gm.Rutki, 5.500 zł. 0515-237-384.

ROZRZUTNIK obornika, do kukurydzy, stan bdb, Bargłów, 7.000 zł. (87)642-43-51.

ROZRZUTNIK obornika, niemiecki T-088, oryginał, stan db, 20.000 zł, k.Olecka. 0880-626-954.

ROZRZUTNIK obornika, polski, stan bdb, 7.000 zł, gm.Dobrzyniewo. 0608-037-915.

ROZRZUTNIK obornika, stan bdb, 14.000 zł, gm.Suchowola. 0602-708-046.

ROZRZUTNIK obornika, tandem, 8t, cztery wałki pionowe, dwie taśmy, zasuwa hydrauliczna, 26.000 zł, k.Małkini. 0660-873-172.

ROZRZUTNIK obornika, tandem, ok.Wys.Maz. 8.500 zł. 0600-228-573.

ROZRZUTNIK obornika, tandem, resory, 13t, stan bdb, Przytuły, 26.000 zł. 0505-975-221.

ROZRZUTNIK polski, T25. 0880-199-003.

ROZRZUTNIK polski, tandem, 6t, 7.500 zł, k.Czyżewa. 0697-813-456.

ROZRZUTNIK Sodimac, 8-tonowa, przesuw hydrauliczny, nadstawki do kukurydzy, 16.000 zł, gm.Sokoły. 0507-399-220.

ROZRZUTNIK, 1-osiowy Czarna Białostocka, stan db., 3.500 zł., gm.Suchowola. (85)712-45-51.

ROZRZUTNIK, 1-osiowy, stan bdb, 5.000 zł, k.Topczewa. (85)737-17-88.

ROZRZUTNIK, 1-osiowy, stan bdb., 5.000 zł., ok.Knyszyna. 0721-343-058.

ROZRZUTNIK, 1-osiowy, stan bdb., 5.000 zł., ok.Moniek. 0513-323-929.

ROZRZUTNIK, 2-osiowy, polski, na resorach, nadstawki do kukurydzy, po kapitalnym remoncie, 6.000 zł., ok.Suwałk. 0509-604-200.

ROZRZUTNIK, 8t, zastawki do kukurydzy, stan bdb, 9.800 zł, k.Wys.Maz. (86)476-32-04.

ROZRZUTNIK, 8-tonowy, 1-osiowy, z zastawkami do kukurydzy, sprawny, 8.000 zł, gm.Grodzisk. 0693-008-534.

ROZRZUTNIK, tandem, 7t, gm.Rutki, 15.500 zł. 0508-533-804.

ROZSIEWACZ do nawozów Amazone, 600 l, hydraulicznie otwierany, stan bdb, 4.200 zł, Ełk. 0513-048-445.

ROZSIEWACZ do nawozów amazone, 600l, 2.200 zł, gm.Janów, 0515-988-376.

ROZSIEWACZ do nawozów Lejek, 250 zł, ok.Zambrowa. 0508-580-494.

ROZSIEWACZ do nawozów lejek, 300 zł, pow.Ost.Maz., 0604-848-344.

ROZSIEWACZ do nawozów N035, ład 3 t (1990) stan db, 5.800 zł, ok.Zambrowa. 0664-757-365.

ROZSIEWACZ do nawozów, niemiecki, 1000kg, stan db, gm.Dziadkowice, 2.500 zł. 0664-504-625.

ROZSIEWACZ do wapna RCW 3, stan bdb, 5.200 zł, Jaświły. (0-85)716-04-19.

ROZSIEWACZ nawozowy Amazone, stan bdb, 1.000 l, 3.500 zł, ok.Zambrowa. (86)271-58-76.

ROZSIEWACZ nawozów Amazone 600kg, 2-talerze, stan db, 3.400 zł, gm.Boguty. 0692-482-777.

ROZSIEWACZ nawozów Amazone ZA-U 1501, hydraulika, stan bdb, Wys.Maz. 5.300 zł. 0695-173-014.

ROZSIEWACZ nawozów Amazone, 400 l, 2.000 zł, gm. Stawiski. 0888-217-958.

ROZSIEWACZ nawozów Amazone, hydraulika, wałek, 1200kg, st.bdb, Boguty, 4.300 zł. 0510-403-419.

ROZSIEWACZ nawozów Amazone, stan idealny 3.100 zł, gm Łomża, (86)219-30-10.

ROZSIEWACZ nawozów Diadem, niemiecki, 450kg, wkładka kwasowa, stan db, 2.300 zł, gm.Boguty. 0692-482-777.

ROZSIEWACZ nawozów Koss, Korycin, 300 zł. 0500-696-447.

ROZSIEWACZ nawozów Koss, stan bdb, ok.Siemiatycz, 200 zł. 0782-115-745.

ROZSIEWACZ nawozów Kverneland, 1200l, stan bdb, Ostrołęka, 8.000 zł. 0515-445-774.

ROZSIEWACZ nawozów Lejek, 600 zł., gm.Kolno. 0519-397-012.

ROZSIEWACZ nawozów, 2 szt, 8000l, 1.700 zł, gm.kulesze Kość. 0504-954-581.

ROZSIEWACZ N031M Motyl, nowy, 1.900 zł. 0663-063-647.

ROZTRZĄSACZ 1-osiowy, 4.500 zł, Kolno. 0600-781-359.

ROZTRZĄSACZ obornika (1992), 9t, stan bdb., 15.500 zł, gm.Korycin, (85)721-80-86.

ROZTRZĄSACZ obornika Czarna Białostocka, 1-osiowy, 7.500 zł, ok.Sokółki, 0500-645-632.

ROZTRZĄSACZ obornika, 15.000 zł, gm.Puńsk. 0509-334-962.

ROZTRZĄSACZ obornika, 1-osiowy, 5.000 zł, gm.Sidra. 0662-046-805.

ROZTRZĄSACZ obornika, 2-osiowy (1988) stan bdb., 8.500 zł., ok.Goniądza. 0785-969-355.

ROZTRZĄSACZE obornika, 1-2-osiowe, 4.000-7.500 zł, gm.Sztabin. 0512-620-879.

RUSZTA betonowe, 50szt, gm.Hajnówka, 35 zł/szt. (85)686-44-63.

SADZARKA czeska 2-rzędowa, stan bdb, 1.500 zł, gm.Łapy. (85)650-20-31. po 20.

SADZARKA do ziemniaków Cewka, 700 zł. Łapy. 0664-663-339.

SADZARKA do ziemniaków, czeska, stan bdb, gm.Jedwabne, 500 zł. 0516-755-627.

SADZARKA do ziemniaków, czeska, stan bdb., mało używana, 1.200 zł., gm.Turośń Kościelna. 0507-468-720.

SADZARKA do ziemniaków, Jedwabne, 600 zł. 0504-878-402.

SADZARKA do ziemniaków, mało używana, 1.200 zł, gm.Wieliczki. 0666-131-107.

SADZARKA do ziemniaków, polska, 950 zł., gm.Łomża. 0798-764-734.

SADZARKA na pług, 400 zł, gm.Szudziałowo. 0691-591-684.

SADZARKA polska, stan bdb, 1.200 zł, gm.Mońki. (85)716-53-81.

SADZARKA, polska, stan bdb, Turośń Kośc, 900 zł. 0506-803-566.

SAME Expolorer (2000) 90KM., I właściciel, stan bdb., 65.000 zł., ok.Łomży. 0501-953-488.

SAME Laser 1110, (1987), 110KM, 30.000 zł, gm.Grodzisk, 0792-586-392.

SAME Leopard, (1985), 4x4, 85KM, tur samopozomujący 35, 42.000 zł, ok.Kolna, 0506-789-817.

SAME Silver 95 (2004) silnik deutz, stan bdb., oryginał, 79.500 zł., ok.Wys.Maz. (86)274-51-65 po 20.00.

SCHADZALINIK do mleka 250 l, (2000), 2.300 zł, gm.Jaświły, 0504-469-382.

SCHŁADZALNIK do mleka (2002) 520l, gm.Szepietowo, 4.500 zł. (86)476-06-83.

SCHŁADZALNIK do mleka 520 l, 3.000 zł, gm.Rutka Tartak, 0605-823-415.

SCHŁADZALNIK do mleka 520 l, Alfa Laval+ dojarki, 12.000 zł, gm.Choroszcz. 0504-242-746, (85)719-29-91.

SCHŁADZALNIK do mleka, 1600l, (2002) Piska, 11.000 zł. 0696-587-106.

SCHŁADZARKA do mleka, 60l, ok.Sokółki, 600 zł. (85)721-13-72.

SIANO, słoma w belach, 60 szt, 30 zł/szt, gm.Suraż. (85)650-34-53, 0507-712-947.

SIANOKISZONKA w belach 50szt, 90 zł\szt, gm.Nowe Piekuty. 0604-211-735.

SIANOKISZONKA, bele, koniczyna czerwona, 50szt, 50 zł/szt. (87)437-80-86.

SIATKA do belarki polskiej Sipma, 3.000 zł, ok.Łomży. 0660-529-185.

SIECZKARNIA 1-rzędowa (1996) polska, stan db, 2.500 zł, Andrzejewo. 0728-580-242.

SIECZKARNIA 1-rzędowa do kukurydzy, camper z otrzałką 2.500 zł, ok.Łap, (85)650-15-83.

SIECZKARNIA 1-rzędowa do kukurydzy, polska, stan bdb, 7.000 zł, gm.Grajewo. 0694-960-072.

SIECZKARNIA 1-rzędowa mengele NB300, 4.000 zł lub zamienię na wycinak do kiszonki mały, gm.Trzcianne, 0517-545-683.

SIECZKARNIA 1-rzędowa Mengele Pottinger, st.bdb, gm.Łapy, 4.500. 0887-145-730.

SIECZKARNIA 1-rz

NIE DAJ SIĘ OSZUKAĆ
TEŻ USUŃ
KOMÓRKI SOMATYCZNE
Z TWOJEGO MLEKA
SEPARATORY
KOMÓREK SOMATYCZNYCH
!!! Najtaniej !!!
TANI KREDYT FIRMOWY
Dowóz i montaż gratis
tel. 508 365 885
AGROSERWIS
16-140 KORYCIN; DZIĘCIOŁÓWKA 13
tel.(085) 721-93-20, kom 0 508 365 885

SIEWNIK zbożowy poznaniak, garażowany, stan bdb., 3.400 zł., ok.Jedwabnego. 0513-555-546.

SIEWNIK zbożowy Poznaniak, skrzynia olejowa, 6.500 zł. (0-85)655-45-76.

SIEWNIK zbożowy Poznaniak, szer 2,7m, garażowany, gm.Szepietowo, 2.300 zł. 0604-434-597.

SIEWNIK zbożowy Saksonia, st.bdb, 2,7m, gm.Sejny, 2.500 zł. 0601-249-525.

SIEWNIK zbożowy Saxonia, szer.2,5m, gm.Suwałki, 2.500 zł. 0518-476-598.

SIEWNIK zbożowy Sted, 3m, stan bdb, 3.500 zł, ok.Sokólki. 0606-346-592.

SIEWNIK zbożowy Stegsted, 3m, stan bdb, Stawiski, 3.800 zł. 0608-082-815.

SIEWNIK zbożowy z agregatem, 10.500 zł, Ostrów Maz. 0504-873-050.

SIEWNIK zbożowy z agregatem, 4.500 zł, gm.Zawady, 0668-204-995.

SIEWNIK zbożowy, 23 lejki, fabryczny, (1997), 1.800 zł, gm.Rutki, 0723-636-912.

SIEWNIK zbożowy, 3,30m., stan bdb., 3.500 zł., okolice Zambrowa. (0-86)274-50-45.

SIEWNIK zbożowy, 300 zł, gm.Jaświły. 0506-938-433.

SIEWNIK zbożowy, 3m, Wys.Maz. 4.500 zł. 0667-582-300.

SIEWNIK zbożowy, 4m, B-stok, 2.500 zł. 0694-758-255.

SIEWNIK zbożowy, Nodett, 3 m, 2.300 zł do neg., ok. Białegostoku. 0888-948-056.

SILNIK 18,5KW, 1470 obrotów, 1.200 zł, lub zamiana na silnik 11 KW, Mońki. 0506-604-312.

SILNIK 6-cylindrowy do sieczkarni, stan bdb, 2.500 zł, Zambrów. 0662-731-569.

SILNIK Deutz F6L912, na cześci, od 50-500 zł, Suwałki. 0515-719-980 po 20.

SILNIK do c330 i c360, kompletny, po naprawie głównej, od 3.500 zł-5.500 zł, ok.Wys.Maz. (86)476-20-96.

SILNIK do C330, 2.000 zł. 0604-989-017.

SILNIK do c360 na chodzie, 3.200 zł, ok.Zambrowa. 0609-227-692.

SILNIK do C-360, 2.500 zł, ok.Kolna. 0513-912-963.

SILNIK do c360, po kapitalnym remoncie, gwarancja, 3.400 zł, gm.Nowe Piekuty. 0691-863-101.

SILNIK do sieczkarni JD, 6-cylindrowy, Czyżew, 3.800 zł. 0698-676-518.

SILNIK elek, 2,2KW, 1400obr/min, 260 zł. (86)219-63-06.

SILNIK kompletny do C-330, 2.000 zł. ok.Augustowa, 0604-989-017.

SILNIK kompletny do ciągnika MTZ 82, 3.000 zł, Suwałki. 0889-640-676.

SILNIK Leyland do koparki, kombajnu, 1.600 zł., Sztabin. 0604-213-643.

SILNIK MTZ 50, 2.200 zł, gm.Augustów. 0727-308-506.

SILNIK spalinowy, Deutz, sprawny, suwałki, 1.500 zł. 0798-608-022.

SILNIK, Deutz, 6-cylindrowy, kompletny, Sztabin, 3.700 zł. 0501-653-850.

SILOS lejowy, 2szt, solidne, masywne na zboże, paszę, 4.500 zł, Sokółka. 0661-550-816.

SILOS na zboże, Zambrów, 3.000 zł. 0514-182-160.

SILOS zbożowy, 2szt, po 22t, 2.500 zł\szt, Zambrów. 0662-731-569.

SIŁOWNIK do przyczepy 3W, 500 zł, Grajewo, 0604-419-650.

SIŁOWNIK wywrotu star, 4-sekcyjny, 500 zł, Grajewo, 0604-419-650.

SIŁOWNIKI do przyczepy, 4szt, gm.Augustów, 250-700 zł/szt. 0605-413-327.

SKRZYNIA biegó, most tylny, do C-360, 5.000 zł, gm.Lubotyń. (29)644-66-38.

SŁOMA w belach, 100szt, 30 zł\szt, gm.Kobylin Borzymy. (86)476-34-71, 0512-532-019.

SORTOWNIK do paczek, stan bdb, 1.650 zł, gm.Rutki. 0507-274-440.

SPICHLERZ zbożowy z bala, 6x5m, Boguty, 4.000 zł. 0513-066-760.

SPRĘŻARKA do ciągnika Ursus 1634 i pochodnych, 800 zł, Klukowo. (86)277-80-03.

STRUGARKA 4-stronna (1997) 22.000 zł, gm.Boguty. 0608-713-032.

SUSZARNIA przewoźna Riela GT 1700, gotowa do pracy, 65.000 zł, lub zamiana na kukurydzę, Giżycko. 0604-267-009.

SZAMBOWÓZ (1984) 6000l, 1-osiowy, 13.800 zł, gm.Puńsk. 0695-451-770.

SZARPACZ słomy do kombajnu John Deere, kompletny, 2.700 zł do neg., ok. Białegostoku. 0788-597-348.

SZUFLA do koparki Białoruś, gm.Raczki, 500 zł. 0608-297-985.

SZUFLA do spychania śniegu, na ciągnik, hydrauliczna, +zabezpieczenia, stan idealny, 3.500 zł, ok. Olecka. 0512-559-979.

ŚRUTOWNIK do zboża, 500 zł. (86)270-62-87.

T25 (1974) wyrejestrowany, gm.Andrzejewo, 4.900 zł. 0600-809-612.

T-25 (1980) 7.000 zł, gm.Łomża. 0500-413-846. po 17.

T25 (1982) kabina, stan bdb, 8.000 zł, Łomża. 0516-755-627.

T25 (1982) stan db., 7.500 zł., gm.Ciechanowiec. (86)277-68-65.

T-25 (1983) w całości lub na części, 4.500 zł, pow.Siemiatycze. 0791-360-620.

T-25 (1984) mało używany, stan bdb, 9.500 zł, k.Łomży. 0510-627-288.

T25 (1987) nowe opony, 9.500 zł, Zabłudów. 0660-943-584.

T-25 (1987) st.bdb, kabina, gm.Suwałki, 10.000 zł. (87)568-32-78.

T-25 + sadzarka do ziemniaków, stan bdb, 8.000 zł, gm.Wyszki. (85)737-14-34.

T25, (1977), stan db., 5.500 zł, ok.Sokółki, 0605-545-343.

T25, (1978), oryginały ładowacz, I właściciel stan db., 10.0000 zł, pow.Mońki, 0508-601-891.

T25, (1983) gm.Sadowne, 6.300 zł. 0513-154-431.

T25, (1989) kabina Smolniki, 1600mth, stan bdb, gm.Zbójna, 11.000 zł. 0515-143-029.

T25, (1990), 9.000 zł, gm.Szulborze, (86)478-30-11.

T25, po kapitalnym remoncie, bez dokumentów, 9.300 zł, ok.Suwałk, (87)562-15-06.

T25A (1987) I właściciel, stan db., 8.500 zł., Sokółka. (85)711-91-84 po 17.00.

T25A, (1976), 4.500 zł, gm.Andrzejewo, 0600-809-612.

T25A, (1979), stan bdb., 8.200 zł, ok.Suwałk, (87)562-15-06.

TALERZÓWKA 16 talerzy, słupsk, 1.800 zł, ok.Brańska, 0517-733-549.

TALERZÓWKA 16, 2.000 zł., gm.Łomża. 0507-150-635.

TALERZÓWKA 16, stan bdb., 2.000 zł, Zambrów, (86)271-08-14.

TALERZÓWKA 2x 16 talerzy, 6.000 zł, ok.Kolna. 0500-766-005.

TALERZÓWKA niemiecka, 2x14-talerzy, 3m, zawieszana, ciągana, stabilna, Stawiski, 6.400 zł. 0608-082-815.

TALERZÓWKA szwedzka, szer. 3.5 m, pełna hydraulika, 8.200 zł, pow.Łomża. 0784-952-585.

TALERZÓWKA, 7-letnia, 24-talerze, 2,8m, 3.200 zł. (86)278-57-62.

TAŚMOCIĄG do obornika, dł.8m., silnik 1,1KW., 1.700 zł., Dąbrowa Białostocka. 0501-980-326.

TAŚMOCIĄG do obornika, łańcuchowy, stan db., 1.700 zł, gm.Jedwabne, 0600-986-842.

TAŚMOCIĄG stertownik, 2.000 zł, do uzg, gm.Kobylin Borzymy. (86)476-34-71, 0512-532-019.

TAWOTNICA nożna, 400 zł, ok.Choroszczy. 0608-444-078.

TRAKTOREK, niemiecki, 1.200 zł, Augustów. 0602-798-062.

TROLL zielony, stan bdb., 6.500 zł., ok.Czyżewa. 0668-674-680.

TROLL, (1995) 6.600 zł. (86)270-91-05.

TROLL, (2000) Zabłudów, 11.000 zł. 0601-320-381.

TROLL, stan bdb, Ciechanowiec, 8.000 zł. 0887-392-281.

TUR (2002) do Ursus 3512, I wł, stan bdb, 3.500 zł, Szepietowo. (86)476-08-66.

TUR (2004) do Ursusa 3512 lub 2812, fabryczny, Szepietowo, 3.900 zł. 0518-937-383.

TUR 2-sekcyjny, szybki montaż, bez mocowań, 5.800 zł, Andrzejewo, 0664-197-110.

TUR 3 sekcyjny Trima samopoziomujący plus mocowanaia do ciągnika MF 690, 699, Ursusa 5314 podobnem 9.800 zł, Łomża, (86)216-96-58.

TUR 3-sekcyjny do C360, krokodyl, łyżka, gm.Wizna, 4.000 zł. 0798-553-928.

TUR 3-sekcyjny, do Fend 311, Zawady, 12.000 zł. 0601-367-727.

TUR 3-sekcyjny, gm.Trzcianne, 11.000 zł. 0698-006-003.

TUR 3-sekcyjny, łyżka, chwytak, widły do Zetora, 12.000 zł, Mońki. 0511-666-804.

TUR 5 do Ursusa 914 itp. +chwytak do bel, 12.000 zł, Turośl. 0508-519-966.

TUR do 360, Wys.Maz, 3.000 zł. 0665-825-422.

TUR do c330, 2.900 zł, gm.Mońki. 0661-920-174.

TUR do C-330, kompletny, 2.500 zł, Siemiatycze. 0667-447-511.

TUR do c360 (2002) 4.000 zł, ok.Moniek. 0788-281-304.

TUR do c360, 3.200 zł, ok.Łomży. 0664-963-707.

TUR do ciągnika C330, 2.400 zł, gm. Wieliczki. 0505-252-296.

TUR do fendt 308,309, 3-sekcyjny, 15.000 zł, gm.Wieliczki, 0665-831-660.

TUR do MF 255 lub 3512 (2003) 3.200 zł, gm.Łomża. 0507-144-467.

TUR do MF, stan bdb, 2.800 zł. (86)277-52-97.

TUR do MTZ (2007) 3-sekcyjny, samopoziomujący, łyżka, krokodyl, ok.Zambrowa, 15.000 zł. (0-86)271-75-85.

TUR do mtz, gm.Goniądz. 0663-175-070.

TUR do Ursusa 4514, stan bdb, Mońki, 12.000 zł. 0691-719-344.

TUR do Ursusa 5314 3 sekcyjny bez osprzętu, (2005), 10.000 zł, gm. Miastkowo, (0-86)217-46-51.

TUR do Zetor 7745 lub pochodne, 3-sekcyjny, krokodyl, 6.500 zł., ok.Wys.Maz. (86)274-51-65 po 20.00.

TUR do Zetora 8011 lub Ursusa C385, 2-sekcyjny, 4.000 zł, ok. Suwałk. 0513-845-154.

TUR do Zetora 9540 lub 10540, gm.Rutki, 13.000 zł. 0508-533-804.

TUR kompletny do C-380 plus Zetor, Łomża, 5.000 zł, 0504-662-528.

TUR Mailleux, 3-sekcyjny, nowy, 19.500 zł, Kalinowo. 0781-904-746.

TUR samopozomujący na duży ciągnik, zetro 80, mf 4-cylindrowy, 8.000 zł, ok.Grajewa, (86)273-13-86.

TUR traf-licc 220, (2007), pasuje do zetora, 16.000 zł, gm.Kobylin Borzymy, 0518-376-349.

TUR weto do zetor 8011, C385, z chytakiem do bel, 5.900 zł, Szepietowo, 0691-863-101.

TUR z osprzętem do ciągnika Ursus 912, stan bdb, 10.000 zł, gm.Nowe Piekuty. 0517-817-086.

TUR, 1-sekcyjny, masywny, kompletny, Mońki, 3.500 zł. 0608-857-810.

TUR, 3-sekcyjny +joystick, pełne oprzyrządowanie do Zetor 6340, pochodne, 15.000 zł., ok.Jeżewa. 0512-262-645.

TUZ 914, i pochodne, oryginalny, 3.500 zł, gm.Sztabin, 0609-471-375.

TUZ do 914, 2.500 zł, Augustów. 0693-720-944.

U912 (1988) stan bdb., 27.800 zł., gm.Poświętne. 0503-377-476.

URSUS (1998) komfortowa kabina, stan bdb., 52.000 zł., gm.Poświętne. 0692-167-374.

URSUS 1012 turbo (1986), po odnowie, zarejestrowany, ubezpieczony, 20.000 zł, ok. Kalinowa. 0500-269-963.

URSUS 1014 (1988) stan bdb, 42.000 zł, gm.Jeleniewo. (87)568-35-75.

URSUS 1014 (2004) z turem, chwytak, łyżka, dżojstik, 55.000 zł, Szczuczyn. 0660-783-122.

URSUS 1014, (1999), stan bdb., 66.000 zł, gm.Łubicz, 0501-504-723.

URSUS 1201 (1980) 120KM, wzmacniany podłośnik, Sokółka, 22.000 zł. 0723-813-417.

URSUS 1201, (1980), do remontu, kabina, 10.000 zł, Kobylin Kruszewo, (86)274-32-15.

URSUS 1212 (1983) 14.500 zł, ok.Moniek. 0602-701-613.

URSUS 1212, (1982) stan bbd,. gm.Tykocin, 20.000 zł. (85)718-14-82.

URSUS 1212, (1983) nowe opony, Kolno, 16.000 zł. 0605-439-789.

URSUS 1222 (1989) stan bdb, 4000 mh, 21.000 zł, Sejny. 0662-052-299, (87)517-11-21.

URSUS 1224 (1986) 31.000 zł, gm.Nowinka. 0605-232-955.

URSUS 1224 (1986) 40.000 zł, ok.Suwałk. 0509-857-134.

URSUS 1224 (1986) z turem, 42.000 zł, gm.Nowinka. 0605-232-955.

URSUS 1224 (1993) 2.500 mth, I wł, stan bdb, 52.000 zł, Szepietowo. 0660-483-141.

URSUS 1224 turbo, (1987), opony 90%, na dużych kołach 38, 51.000 zł, ok.Kalinowa. 0888-091-079.

URSUS 1224, (1986) przedni napęd, stan bdb, Kolno, 25.000 zł. 0880-517-203.

URSUS 1224, (1990), 40.000 zł, ok.Czyżewa, 0665-064-138.

URSUS 1224, stan bdb, 27.000 zł, Zambrów. 0887-829-447.

URSUS 1434 (1991) 45.000 zł, Raczki. 0600-703-842.

URSUS 1614 (1981) 33.000 zł, gm.Szypliszki. 0693-278-849.

URSUS 1614 (1988) ogumienie w ciągłej eksploatacji, stan bdb, 38.000 zł, Sokółka. 0723-952-841.

URSUS 1614 (1988), orbitrol, ogumienie 80%, 35.000 zł, ok. Kalinowa. 0509-629-127.

URSUS 1614 (1995) z ładowaczem (2004) stan bdb, sprawny, 62.500 zł. 0502-154-548.

URSUS 1614, (1986) Olecko, 45.000 zł. 0693-908-037.

URSUS 2812 (1994) 25.000 zł, Zambrów. (86)271-58-64.

URSUS 2812 (1996) 36.000 zł, Wys.Maz. 0513-212-429.

URSUS 2812 (1996) I właściciel, stan bdb., 34.000 zł., gm.Szepietowo. (86)476-11-44.

URSUS 2812, (1993) Ciechanowiec, 28.000 zł. 0887-392-281.

URSUS 2812, (1995) gm.Dobrzyniewo, 23.000 zł. 0506-576-127.

URSUS 2812, (1995) Iwł, stan bdb, Zambrów, 25.500 zł. 0662-013-611.

URSUS 2812, stan bdb, Kolno, 29.000 zł. 0519-397-012.

URSUS 2812, tur 3-sekcyjny, osprzęt,Iwłaściciel, (1994), stan bdb., 40.000 zł, Zambrów, 0880-810-155.

URSUS 3512 (1995) I wł, 33.000 zł, k.Andrzejewa. 0888-540-666.

URSUS 3512 (1997) Iwł, gm.Śniadowo, 31.000 zł. 0500-130-911.

URSUS 3512 (1998) ok.200Mtg, I-wł, stan bdb, gm.Wyszki, 39.000 zł. 0794-407-575.

URSUS 3512 (1998) stan bdb, 6.000 mtg, 25.000 zł, ok.Wys.Maz. 0515-789-829.

URSUS 3512, (1995) zaczepy, Iwł, 5000mth, stan bdb, Radziłów, 28.500 zł. 0600-314-520.

URSUS 3512, (1997) +tur, Iwł, gm.Nur, 35.000 zł. 0504-057-263.

URSUS 3512, (1998) Iwł, gm.Łapy, 34.000 zł. 0692-998-367.

URSUS 385 (1980) 15.500 zł, Janów. 0510-213-356.

URSUS 4011 (1970) nowy silnik od C360, 10.500 zł, Mońki. (0-85)749-26-73, 0516-812-810.

URSUS 4512 (1991) komfortowa kabina, I właściciel, 28.500 zł., Zambrów. 0508-510-880.

URSUS 4512, (1993), oryginalna kabina, I właściciel, 38.000 zł, gm.Zawady, (85)714-20-56.

URSUS 4514 (1992/93) I wł., 500mth, nowe przednie opony, Radziłów, stan bdb, 41.000 zł. 0600-314-520, 0517-344-517.

URSUS 4514 (1996) stan bdb, 46.000 zł, ok.Zambrowa. 0793-666-449.

URSUS 4514, (1998) stan bdb, gm.Mońki, 51.000 zł. 0518-143-532.

URSUS 5314 (2002) tur, 2.200 mtg, 63.000 zł, ok.Szczuczyna. 0502-752-473, (0-86)273-17-17.

URSUS 5314, (2001) tur 3-sekcyjny, ok.Zambrowa, 59.000 zł. 0515-614-564.

URSUS 5714, 81 KM, 500 mtg, kabina komfort, 70.000 zł. 0500-860-922.

URSUS 902 z turem, zarejestrowany, 23.500 zł, Suwałki. 0508-763-843.

URSUS 904 (1983), ogumienie 100%, nowe poszerzane, gm. Kalinowo, 30.000 zł. 0509-629-127.

URSUS 904, (1984) po remoncie, tur, ok.Brańska, 28.500 zł. 0660-663-718.

URSUS 912 (1988) stan bdb, 19.500 zł, Poświętne. 0501-456-753.

URSUS 914 (1987) 100% sprawny, 35.000 zł. 0515-977-697, (85)716-16-25.

URSUS 914 (1993) InVitro, szybka skrzynia, 45.000 zł, k.Bargłowa. 0885-458-873.

URSUS 914, (1980), stan bdb., 37.000 zł, gm.Sztabin, 0609-471-375.

URSUS 914, tur, (1984), 35.000 zł, Kobylin, 0608-693-041.

URSUS C328, (1972), pług, kultywatro, 15.000 zł, Dąbrowa Białostocka, 0511-993-384.

URSUS C-330M (1991) 18.000 zł, ok.Stawisk. 0516-084-497.

URSUS C-360 (1977) 1.200 zł, Kętrzyn. 0608-880-683.

URSUS C360 (1979), stan bdb, 13.000 zł, ok. Suwałki. 0505-753-777.

URSUS C-360 (1985) stan bdb, 16.500 zł, gm.Jaświły. (85)716-83-61.

URSUS C-360 (1987) stan bdb., 22.000 zł., gm.Czyżew. 0727-430-423.

URSUS C-385 (1974) zarejestrowany, po kapitalnym remoncie, 8.000 zł, Suwałki. (87)566-70-17.

URSUS914 (1985) 4x4, sprawny, silnik po kapitalnym remoncie, gm.Brańsk, 27.500 zł. 0500-556-084.

WAGA do żywca 1000kg, gm.Sztabin, 2.500 zł. (87)641-20-91, 0692-242-900.

WAGA inwentażowa 1000kg, 2.100 zł, ok.Bielska Podl. 0509-982-886.

WAŁ łąkowy 300x100cm, gm.Nowogród, 5.000 zł. 0500-209-991.

WAŁ łąkowy, ciągany, szer. 2.5m, 3.000 zł, Szepietowo. 0600-540-758.

WAŁ łąkowy, szer. 3m, 2.500 zł, k.Bociek. 0604-926-568.

WAŁ posiewny pierścieniowo-kolczasty, 2.900 zł, gm.Kolno. 0513-999-604.

WAŁ posiewny, pierścieniowo-kolczasty, szer. 4.5m, zawieszany, hydraulicznie rozkładany, 5.100 zł, Szepietowo. 0600-540-758.

WAŁEK do maszyn 2-krzyżakowy, szerokokątny, 600 zł, Szczuczyn. 0513-680-359.

WAŁEK przekaźnika mocy, do kopaczki, na zaciski, osłony, stan bdb, ok.Augustowa, 200 zł. (87)643-06-88.

WAŁEK strunowy, podwójny, szer. 2.10m, stan bdb, 700 zł, k.Zambrowa. 0512-951-545.

WAŁEK strunowy, szer.2.5m, stan bdb, 1.100 zł, Tykocin. (85)718-76-19.

WAŁEK teleskopowy szerokątny, 600 zł, Szczuczyn, 0513-680-359.

WENTYLATOR 3-fzawoy, 2szt, do obory, ok.Augustowa, 300 zł/szt. 0506-482-207.

WIALNIA do zboża WLR05, ręczna, silnik elektryczny, 1.000 zł, ok.Kolna. (86)278-69-86.

WIALNIA do zboża; fabryczna, stan bdb, 350 zł, ok.Siemiatycz. 0695-323-974.

WIALNIA do zboża, metalowa, fabryczna, silnik elektryczny, 600 zł, ok.Ciechanowca. 0782-115-745.

WIALNIA do zboża, metalowa, Sztabin, 900 zł. 0500-139-652.

WIALNIA metalowa, mało używana, 1.100 zł., ok.Wys.Maz. (86)275-33-48 po 20.00.

WIDŁY do bel, na tył ciągnika, nowe, Sejny, 400 zł. 0507-857-315.

WIDŁY do palet +ramka, 1.300.zł, gm.Lipsk. 0516-096-406.

WIDŁY do tura, szer.1,8m, nowe, nie używane, Mońki, 1.600 zł. 0693-464-837.

WIDŁY koparki Białoruś do obornika , nieużywane, 750 zł, Jeżewo. 0728-140-288.

WINDA do wycinaka, 500 zł, gm.Boguty. (86)478-16-85, 0507-676-994.

WŁADIMIREC T25 +kabina, stan idealny, 7.500 zł, ok.Wys.Maz. 0663-961-026.

WÓZ ciągnikowy, 500 zł. (86)270-62-87.

WÓZ do ciągnika, gm.Choroszcz, 450 zł. (85)662-66-70.

WÓZ do ciągnika, koła 20", 900 zł. 0660-943-584.

WÓZ do ciągnika, nowy, masywny, koła 20", Suwałki, 1.800 zł. 0798-608-022.

WÓZ do ciągnika, ogumienie 20x825, 700 zł., lub zamienię na kultywator, gm.Dąbrowa Białostocka. 0798-721-282.

WÓZ konny do ciągnika, burty drewnine, podłoga metalowa, 4,5/1,5, do przewozu zboża, 1.500 zł, gm.Zambrów, 0500-485-663.

WÓZ konny drewniany, stan bdb., 800 zł, ok.Sokółki, 0516-432-376.

WÓZ samozaładowczy na 8-bel Warsama, 22.000 zł, ok.Augustowa. 0509-100-850.

WÓZ, 1.200 zł, Hajnówka, 0511-909-436.

WÓZEK do rozpoławiania ciągnika, nowy, Rutka Tartak, 750 zł. (87)568-73-07.

WYBIERAK do kukurydzy samozaładowczy, 4.000 zł, Kolno. 0511-276-200.

WYCIĄG obornika, 1.100 zł, Czarna Białostocka. 0600-750-386.

WYCINAK 3-piłowy Fella, nowy typ, stan bdb, 3.800 zł, k.Klukowa. 0506-348-031.

WYCINAK BVL, 2-piłowy, winda, 3.700 zł, Czyżew. 0514-654-948.

WYCINAK do kiszonek piłowy, stan bdb., 2.500 zł, gm.Nur, (86)478-34-79.

WYCINAK do kiszonek, BVL, ok.Augustowa, 2.500 zł. 0607-733-314.

WYCINAK do kiszonki piłowy, stan bdb., 2.500 zł, gm.Sokoły, 0516-282-165.

WYCINAK do kiszonki Strausmann, wysyp boczny, 5.000 zł, Zawady. 0601-367-727.

WYCINAK do kukurydzy Fella, nożowy, winda, 3.000 zł, gm. Sejny. 0502-933-232, (87)517-10-03.

WYCINAK do kukurydzy strotmann, 4.500 zł, Łomża, 0693-337-639.

WYCINAK do kukurydzy, 2.000 zł, gm. Stary Lubotyń (woj.mazowieckie) 0604-267-237.

WYCINAK do kukurydzy, stan bdb, 3.000 zł, ok.Nowych Piekut. (86)476-16-05.

WYCINAK do kukurydzy, średni, 2.000 zł, ok. Olecka. 0512-559-979.

WYCINAK do sianokiszonki, kukurydzy Vicon, 3.200 zł., ok.Suwałk. 0501-263-096.

WYCINAK do sianokiszonki, piłowy, stan bdb, 3.500 zł, gm.Łapy. (0-85)715-38-98 po 20.

WYCINAK do sianokiszonki, piłowy, wys. 2,5m., stan bdb., 3.000 zł., Wys.Maz. 0602-688-789.

WYCINAK hydrauliczno-piłowy, stan bdb, 2.700 zł, ok.Sokół. (86)274-14-24, 0513-681-703.

WYCINAK kiszonek BVL, 6-piłowy, winda, stan bdb, Szumowo, 6.500 zł. (0-86)476-87-84.

WYCINAK kiszonek Fella, stan bdb., 4.300 zł., okolice Zambrowa. (0-86)271-19-93.

WYCINAK mieczowy Kuhn, z winą, stan bdb, 2.500 zł, k.Suwałk. 0501-263-092.

WYCINAK mieczowy Kuhn, z winą, stan bdb, 2.500 zł, k.Suwałk. 0501-263-092.

WYCINAK mieczowy mały, 2.000 zł, Szepietowo. 0786-040-152.

WYCINAK mieczowy, gm.Stawiski, 1.500 zł. 0885-967-005.

WYCINAK piłkowy, stan bdb, Sokółka, 4.000 zł. 0696-847-030.

WYCINAK piłowy do kiszonki, stan bdb, 2.700 zł, ok.Łap. 0728-560-775.

WYCINAK piłowy do kiszonki, wys. 2,5 m, stan bdb, 3.500 zł, Czyżew. 0880-202-990.

WYCINAK piłowy do kukurydzy, 2.400 zł., ok.Suwałk. 0509-857-134.

WYCINAK piłowy do sianokiszonki, wys. 2,5 m, gotowy do pracy, 2.500 zł, Wys.Maz. 0889-357-901.

WYCINAK piłowy Fella, do ciągnika C-360, niesprawny, 1.000 zł, gm.Szepietowo. (86)476-08-33.

WYCINAK piłowy Fella, stan bdb, 3.200 zł, Andrzejewo. 0663-048-683.

WYCINAK piłowy na tłoczki do kiszonek, 2 szt., 4.500 zł/szt., gm.Wąsosz, 0510-366-695.

WYCINAK piłowy niemiecki, 2.00 zł, gm.Łomża. 0661-916-685.

WYCINAK piłowy Troliet, stan bdb, ok.Łomży, 3.200 zł. 0507-834-737.

WYCINAK piłowy, 2.800 zł. (85)714-00-76.

WYCINAK samozaładowczy na kołach, stan bdb., 6.500 zł, ok.Rajgrodu, 0504-210-555.

WYCINAK silosów piłowy, BVL, 3.900 zł, gm.Puńsk, 0695-451-770.

WYCINAK strautmann 1.200 zł lu na części, Giżycko, 0519-164-432.

WYCINAK strautmann do kiszonki, 2.500 zł, gm.Zambrów, (86)270-51-79.

WYCINAK szczękowy do sianokiszonki, fabryczny, rolstar Ostrów Mazowiecka, 4.000 zł, Michałowo, 0508-511-410.

WYCINAK szczękowy, (2001) polski, zawieszany na ładowacz, gm.Andrzejewo, 3.300 zł. 0697-701-031.

WYCINAK toporowy Strautmann, 2.000 zł do uzg, Turośl. 0508-519-966.

WYCINAK toporowy, do sianokiszonki, hydrauliczny, 2.000 zł, powiat Kolno. 0605-441-924.

WYCINAK z windą, 3.300 zł, gm. Czyżew. 0501-783-208.

WYCINAK, Hydrofox HT2, (1991) ok.Brańska, 5.000 zł. 0607-344-527.

WYCINAK, winda, Vicon, wys 2,5m, 3.200 zł. (86)476-88-56.

WYCINAKI do kiszonek, na piły, 2szt, gm.Wąsosz, 4.200 zł/szt. 0510-366-695.

ZABUDOWA do przewozu zwierząt, borty, podłoga aluminiowa, boczne drzwi, plandeka, 2.000 zł, gm.Siemiatycze. 0604-908-318.

ZAGRABIARKA, szer 4m, ok.Suwałk, 3.300 zł. 0693-451-488.

ZBIORNIK 10.000 l, ze stali nierdzewnej, 6.000 zł, pow.Mońki, (85)716-81-36

ZBIORNIK 10.00i, do celów spożywczów, Sokółka, 8.000 zł. 0608-283-048.

ZBIORNIK 300l, Suwałki, 130 zł. 0602-348-668.

ZBIORNIK 700l na palecie, kran, okratowany, 200 zł, Augustów. 0510-449-024.

ZBIORNIK do chłodzenia mleka nurnikowy 220l, zabezpieczenie zaniku fazy, gm.Grajewo, 1.000 zł. 0785-189-232.

ZBIORNIK do mleka 1.200l alfa laval, 8.000 zł, ok.Zambrowa, 0692-487-541.

ZBIORNIK do mleka 1100l, stan bdb, 5.000 zł, gm.Bargłów Kościelny. 0691-384-464.

ZBIORNIK do mleka 400l, 2.000 zł, gm.Nowe Piekuty. (86)476-17-11.

ZBIORNIK do mleka 650l, stan db, 3.500 zł, gm.Zawady. (85)714-02-03.

ZBIORNIK do mleka 800l (1998) I-wł, 6.500 zł, ok.Zambrowa. (86)274-50-48.

ZBIORNIK do mleka Alfa Laval (1994), 1.400 l, cysterna samomyjąca, 10.500 zł, Pisz. (87)423-41-39.

ZBIORNIK do mleka Alfa Laval 600 l, 3.000 zł, gm.Rajgród. (86)273-42-85.

ZBIORNIK do mleka Alfa Laval, 1000 l, 5.000 zł. (86)219-26-96 po 20.

ZBIORNIK do mleka Alfa Laval, 520l, I wł, 4.000 zł, ok.Hajnówki. (85)686-44-82.

ZBIORNIK do mleka Miller, 1.600 l,cysterna samomyjąca, 9.500 zł, Pisz. (87)423-41-39.

ZBIORNIK do mleka Tank, bez agregatu, 1.800 l, stan bdb, 5.200 zł, ok.Sejn. (0-87)517-10-86.

ZBIORNIK do mleka wannowy, 1.600 l, 8.000 zł, k.Sokół. (86)476-43-39.

ZBIORNIK do mleka, 1000l, Ostrów Maz. 2.500 zł. 0787-184-275.

ZBIORNIK do mleka, 2.500 l, zestaw myjący, 6.500 zł, ok. Kalinowa. 0695-786-537.

ZBIORNIK do mleka, 650l, stan db, listwa, zawór, 3.000 zł, ok.Suwałk. 0609-622-470.

ZBIORNIK do mleka, 850l, okrągły, listwa, zawór, Lipsk, 3.000 zł. 0696-199-743.

ZBIORNIK do mleka, 850l, okrągły, listwa, zawór, Puńsk, 4.000 zł. 0519-609-780.

ZBIORNIK do mleka, Alfa Laval, 850l, okrągły, listwa, elektronika, ok.Pisza, 4.200 zł. 0510-311-938.

ZBIORNIK do mleka, Krosno, 420l, (1996) okrągły, listwa, ok.Pisza, 3.200 zł. 0510-311-938.

ZBIORNIK na mleko 1060l JEPY, wannowy st.bdb, 6.000 zł, gm.Kolno. 0667-345-991.

ZBIORNIK na mleko 420 l, 3.500 zł, ok.Moniek. (85)738-58-14.

ZBIORNIK na mleko 650 l +odzysk ciepłej wody (1998) stan bdb, ok.Zambrowa. (86)271-72-75.

ZBIORNIK na mleko 800 l, alva laval, (1995), 6.200 zł, gm.Zawady, 0698-221-117.

ZBIORNIK na mleko alfa laval 420 l, (1997), zawór, 3.000 zł, gm.Siemiatycze, (85)655-30-86.

ZBIORNIK na mleko Alfa Laval, 650l., 4.200 zł., ok.Raczek. 0604-696-671.

ZBIORNIK na mleko Alfa Laval, 730l, stan db, 2.200 zł, gm.Wyszki. 0506-460-927.

ZBIORNIK na mleko Alfa lavel, 160l, 1.600 zł, Augustów. (87)642-43-01, 0501-867-471.

ZBIORNIK na mleko etsheit 380l, agregat, stan db., 3.500 zł, pow.Wys.Maz., 0514-053-072.

Jak zamieścić bezpłatne ogłoszenie drobne w KRAMIKU ogłoszeniowym

- Na kuponie drukowanym w gazecie
  Jeden kupon może zawierać tylko jedno ogłoszenie, które może być zlecone na maksymalnie 3 kolejne wydania.
  Kupony należy przesyłać do redakcji Gazety Współczesnej pocztą lub dostarczyć osobiście do Biura Ogłoszeń Gazety Współczesnej.
- Telefonicznie pod numerem tel. (0-85) 748-74-48.
  Jednorazowo można zlecić druk maksymalnie 2 ogłoszeń na maksymalnie 3 kolejne wydania.
- Drogą Internetową, wysyłając e-maila na adres: kramik@wspolczesna.pl
  na maksymalnie 3 kolejne wydania.
- Ogłoszenia na najbliższe wydanie Kramiku przyjmujemy do wtorku do godziny 16.00.

Skrócony regulamin

1. Zlecenie ogłoszenia do Kramiku jest jednoznaczne ze złożeniem oświadczenia o zapoznaniu się i akceptacją Regulaminu.
2. Bezpłatne ogłoszenia drobne: przeznaczone są dla pełnoletnich osób fizycznych nie prowadzących działalności gospodarczej, mogą zawierać maksymalnie do 15 słów, a w przypadku serdeczności do 30 słów. Przy sprzedaży towaru, usługi lub najmu w treści oferty musi być zawarta cena, muszą zawierać numer telefonu poprzedzony numerem kierunkowym oraz lokalizację.
3. Do działów: AUTOMOTO, ROLNICTWO I OGRODNICTWO oraz NIERUCHOMOŚCI przyjmujemy maksymalnie 3 ogłoszenia z tym samym numerem telefonu, do p

ZBIORNIK na mleko Frigomilk 550l, 4.000 zł, ok.Moniek. 0603-101-211.
ZBIORNIK na mleko muellrr, 620 l, litrażowany, 2.800 zł, ok.Moniek, 0697-720-329.
ZBIORNIK na mleko wannowy, 600 l, 4.500 zł, ok.Moniek. 0601-737-689.
ZBIORNIK na mleko, 1.100l., samomyjący, 10.000 zł., gm.Klukowo. (86)277-47-21.
ZBIORNIK na mleko, 4.200 l, 3-letni, z odzyskiem ciepła, 60.000 zł, ok.Szepietowa, 0664-878-329.
ZBIORNIK na mleko, 550l, ok.Grajewa, 3.000 zł. 0669-422-401.
ZBIORNIK na mleko, 550l, Puńsk, 2.500 zł. 0785-829-063.
ZBIORNIK na mleko, 650l, Alfa Laval, gm.Bakałarzewo, 5.000 zł. 0601-182-708.
ZBIORNIK na mleko, 800l., 3.000 zł., gm.Czyżew. 0691-247-602.
ZBIORNIK na paszę 3t, st.bdb, 600 zł, gm.Szepietowo. (86)476-06-93, 0785-538-793.
ZBIORNIK na wodę, 5500-6000l, Siemiatycze, 8.000-8.500 zł. 0665-132-430.
ZBIORNIK plastikowy 1.000l na palecie, 3 szt., 250 zł/szt., B-stok, 0506-209-209.
ZBIORNIK plastikowy, 1000l, z kranem, w koszu metalowym, 230 zł, ok.Czyżew. 0784-229-169.
ZBIORNIK stalowy, 20.000 l, 3.000 zł, Gołdap. 0604-595-592.
ZBIORNIK szmaciany na paszę, pojemność 3,5t, gm.Rutki, 900 zł, 0606-749-457.
ZBIORNIK wannowy, na mleko, 1200l, ok.Łap, 6.800 zł. 0509-466-658.
ZBIORNIK, 1000l, na palecie, 300 zł. (85)715-29-32.
ZBIORNIKI na olej opałowy, 750-2.000 l, 4 szt, 200-350 zł/szt, k.Krasnopola. 0604-514-017.
ZBORNIK Mauzer, 1.000 l, 10 szt, 120 zł/szt, k.B-stoku. 0508-007-222.
ZEGAR mtg do Zetora, 200 zł, Klukowo. (86)277-80-03.
ZETOR (1979), z napędem, wspomaganie kierownicy, 14.500 zł, Wys.Maz., (86)274-51-65 po 20.
ZETOR (1985), 100KM, 3-sekcyjny tur, 40.000 zł, gm.Siemitycze, (85)655-38-14.
ZETOR 10145 (1993) z silnikiem MF, 105KM, 36.000 zł, ok.Grajewa. 0500-064-931.
ZETOR 10145 turbo, stan bdb., +tur, 3-sekcyjny, 45.000 zł., gm.Jedwabne. 0608-657-012.
ZETOR 10145, (1987) z ładowaczem (2000) plus chwytak, łyżka, krokodyl, gm Stawiski, 40.000 zł, 0660-715-014.
ZETOR 10145, Turbo, +tur, ok.Suwałk, 37.000 zł. 0693-451-488.
ZETOR 10540, (1996) tur, gm.Rutki, 72.000 zł. 0508-533-804.
ZETOR 10540, turbo, (1999) 3000mth, 105KM, gm.Turośl, 57.800 zł. 0503-113-026.
ZETOR 10641 (2000) 1.500 mth, stan bdb, 81.000 zł, gm.Siemiatycze. 0505-762-375.
ZETOR 11245 (1996) I wł, oryginał, 55.000 zł, gm.Wola Mysłowska. 0660-391-614.
ZETOR 12045, (1985) przedni napęd, gm.Nowy Dwór, 32.000 zł. 0603-350-201.
ZETOR 12145 (1987) oryginalny, nowe opony, wzmocnione podnośnik, hydraulika, szybka skrzynia, Dąbrowa Białostocka, 31.000 zł. 0792-830-005.
ZETOR 12145 (1989) z turem, stan bdb, 43.000 zł, pow.Łomża. 0691-027-196.
ZETOR 12145 (1991) nowe opony, stan bdb, 38.000 zł, gm.Puńsk. 0504-187-380.
ZETOR 12145, (1987) tur, Kulesze Kośc, 48.000 zł. 0517-817-092.
ZETOR 12245, (1995) 120KM, stan bdb, Poświętne, 50.000 zł. 0783-275-912.
ZETOR 16145 (1990) st.bdb, Grabowo, 39.000 zł. 0660-696-993.
ZETOR 16145, (1988), pług, phx5, 40.000 zł, gm.Krynki, 0608-062-049.
ZETOR 3320, (1998) +tur 3-sekcyjny, Mońki, 49.000 zł. 0505-596-519.
ZETOR 3511 (1970) st.db, Janów, 8.500 zł. 0515-156-069.
ZETOR 3511 (1979) kabina, tur, 14.000 zł., gm.Korycin. 0500-696-447.
ZETOR 3511, stan bdb, sprwny 100%, 9.500 zł do neg. ok.Białegostoku. 0888-948-056.
ZETOR 4320, (1995) komplet zaczepów, obciążniki, przedni WOM, stan bdb, 35.500 zł, gm. Zawady. 0662-473-708.
ZETOR 4340, tur 3-sekcyjny, (1999) Lubotyń, 60.000 zł. 0889-633-936.
ZETOR 4718, (1978) 3-cylindrowy, oryginał, Sidra, 11.500 zł. 0504-867-998.
ZETOR 4718, 3-cylindrowy, tur, 15.300 zł. (85)721-64-47, po 20.
ZETOR 4718, kabina, zarejestrowany, 12.000 zł, ok.Suwałk. 0518-436-683.
ZETOR 5011 (1984) stan bdb, 17.900 zł, k.Nowogrodu. 0603-400-235.
ZETOR 5011, (1983), 25.000 zł, gm.Czyżew, 0694-790-294.
ZETOR 5011, stan bdb., wspomaganie, gm. Sokoły, 22.000 zł. 0507-399-220.
ZETOR 5045, (1983), zarejetrowany, stan bdb., 23.800 zł, ok.Zambrowa, 0889-120-422.
ZETOR 5211 (1989) stan bdb., 29.500 zł., Puńsk. 0609-252-933.
ZETOR 5211 (1991) I wł, 27.000 zł, gm.Knyszyn. (85)716-11-23.
ZETOR 5211, (1985), 25.000 zł, Sokółka, (85)711-70-69.
ZETOR 5211, (1987),wspomaganie, tur, 33.000 zł, Jedwabne, 0880-228-198.
ZETOR 5211, (1988), I-właściciel, 23.000 zł lub zamienię na ciągnik z przednim napędem, ok.Ostrołęki, 0600-384-055.
ZETOR 5211, (1990), tur 3-sekcyjny, 34.000 zł, ok.Łap, (85)650-19-78.
ZETOR 5211, tur, (1987) 24.500 zł. (86)476-40-13.
ZETOR 5245 (1992) 32.500 zł, ok.Grajewa. 0500-064-931.
ZETOR 5245 (1992) 32.500 zł, ok.Grajewa. 0500-064-931.
ZETOR 5245, (1986) wspomaganie, 4x4, oryginał, Wys.Maz. 28.200 zł. 0609-372-586.
ZETOR 5245, (1989), 4x4, stan db., 35.000 zł, Jasionówka, 0885-759-688.
ZETOR 5320 (1994) 38.500 zł, gm.Klukowo. (86)478-12-11.
ZETOR 5320 (2002) 49.000 zł., gm.Szulborze. 0785-606-802.
ZETOR 5320, (1995), oryginał, 43.000 zł, ok.Ciechanowca, (86)277-19-12.
ZETOR 5320, (1997), tur, osprzęt, I-właściciel, 50.000 zł, Nowe Piekuty, 0606-782-870.
ZETOR 5340 (1997) Czyżew, 49.000 zł. 0698-676-518.
ZETOR 5340 (1998) Agroma, I-opony, stan bdb, 70.000 zł, ok.Grajewa. (86)273-16-33, 0665-824-131.
ZETOR 5340, (1995), 42.000 zł, ok.Łap, (85)650-19-78.
ZETOR 5340, (1998) Iwł, ok.Grajewa, 70.000 zł. (86)273-21-02.
ZETOR 5340, tur, (1995) stan bdb, Radziłów, 50.000 zł. 0600-314-520.
ZETOR 5341 (2004) stan bdb., 68.000 zł., gm.Kulesze Kościelne. 0519-109-938.
ZETOR 5511 (1967) 60KM, miękki przód, silnik po kapitalnym remoncie, 600mth, 17.000 zł, pow.Sejny. 0507-857-315.
ZETOR 5611, po remoncie, 13.500 zł. 0792-177-052.
ZETOR 5711, (1976) tur 1-sekcyjny, stan db, gm.Grajewa, 17.800 zł. 0504-210-555.
ZETOR 5718 (1980) z turem, stan bdb, 15.500 zł, pow.Sokółka. 0661-826-954.
ZETOR 5718, gm.Grabowo, 14.000 zł. 0669-781-022.
ZETOR 6011, (1983) ok.Wys.Maz. 20.000 zł. 0664-877-774.
ZETOR 6045, (1982), tur 2-sekcyjny, stan db., 29.000 zł, Kobylin Borzymy, 0788-704-096.
ZETOR 6045, (1983) stan bdb, Dąbrowa Białostocka, 26.000 zł. 0693-449-259.
ZETOR 6045, (1984), nowe opony, kompletny, tur, stan bdb., 33.000 zł, gm.Rutki, 0723-636-912.
ZETOR 6111, (1982), stan bdb., 18.500 zł, Czyżew, (86)275-55-86, 0662-050-250.
ZETOR 6211 (1985) st.bdb, oryginalny, bez kabiny, gm.Zambrów, 21.000 zł. 0660-409-963.
ZETOR 6211 (1989) stan bdb, 26.500 zł, ok.Zambrowa. 0793-666-449.
ZETOR 6211, (1991), oryginał, stan bdb., 26.500 zł, Dąbrowa Białostocka, 0505-706-952.
ZETOR 6211, tur, gm.Andrzejewo, 33.000 zł. 0669-042-890.
ZETOR 6245 (1990 tur, stan bdb, k.Wys.Maz. (86)476-13-10.
ZETOR 6245 (1990) nowy tur, stan bdb, 43.000 zł, gm.Zawady. 0517-299-095.
ZETOR 6245, (1999) Dąbrowa Białostocka, 34.000 zł. 0603-810-320.
ZETOR 6340, (1996), 3-sekcyjny tur, 56.000 zł, Wys.Maz., (86)274-50-45.
ZETOR 6340, (2004), 580 mth, agroma, szeroka kabina, stan bdb., 68.000 zł, Siedlce, 0503-070-650.
ZETOR 6340E (1998) 4\4, stan bdb, 58.000 zł, ok.B-stoku. 0608-793-284.
ZETOR 6341 (2002) stan idealny, 65.000 zł, ok.Wys.Maz. 0507-626-400.
ZETOR 6441 proxima, (2007), agroma, 530 mth, 85.000 zł, ok.Drohiczyna, 0787-465-927.
ZETOR 6718 (1980) st.bdb, Suchwola, 15.500 zł. 0607-256-442.
ZETOR 6718, ok.Sokółki, 13.000 zł. 0502-534-948.
ZETOR 6748, przedni napęd, tur 3-sekcyjny, 65KM, Korycin, 26.000 zł. (85)721-93-90.
ZETOR 6911 (1980) 15.500 zł, gm.Boćki. 0517-659-234.
ZETOR 6911 (1980) stan bdb, 21.000 zł, Korycin. 0507-471-897.
ZETOR 6911, 64 KM, stan bdb, 17.500 zł, Bargłów. 0600-162-947.
ZETOR 6911, do remontu, 6.700 zł. 0792-177-052.
ZETOR 6945, przedni napęd, 22.000 zł, Sokółka. 0502-969-874.
ZETOR 7011 (1976) tur, łyżka, widły, wspomaganie, miękki przód, 20.000 zł., gm.Goniądz. 0606-742-128.
ZETOR 7011 (1982) I właściciel, stan db., 21.500 zł., gm.Trzcianne. 0783-021-470.
ZETOR 7011 (1983) do naprawy, 14.500 zł. 0792-177-052.
ZETOR 7045, (1983) Janów, 26.000 zł. 0607-255-389, (85)721-62-78.
ZETOR 7045, (1984) 4500mth, ładowacz czołowy, Augustów, 35.000 zł. 0507-214-574.
ZETOR 7211 (1985) I właściciel, komplet obciążników, stan bdb, ok.Suwałk, 24.000 zł. 0513-609-636.
ZETOR 7211 (1985) I właściciel, stan db., 30.000 zł., gm.Rutki. 0509-894-526.
ZETOR 7211 (1989) st.bdb, gm.Łomża, 32.000 zł. 0502-426-360.
ZETOR 7211 (1991) stan bdb, 32.000 zł, ok.Szepietowa. 0691-052-672.
ZETOR 7211 (1992) 30.000 zł., gm.Nowe Piekuty. 0784-033-476.
ZETOR 7211 (1992) I-wł, stan bdb, 35.000 zł, gm.Kołaki Kościelne. 0603-053-770.
ZETOR 7211, (1985) szeroka kabina, wspomaganie, stan bdb, ok.Ciechanowca, 24.600 zł. 0507-965-683.
ZETOR 7211, (1987), po remoncie, 31.000 zł lub zamienię na tańszy, Korycin, 0695-192-867.
ZETOR 7211, (1989) stan bdb, 35.500 zł. (86)219-32-31.
ZETOR 7211, (1989) stan bdb, gm.Łomża, 35.000 zł. 0691-031-095.
ZETOR 7211, (1990), stan db., 28.000 zł, ok.Augustowa, 0721-306-834.
ZETOR 7211, (1991) tur, 45.000 zł. (86)270-99-62.
ZETOR 7211, (1991), stan bdb., 35.000 zł, ok.Czyżewa, (86)275-56-93.
ZETOR 7245 (1989) tur Sokółka (2006) gm.Grajewo, 55.000 zł. 0609-221-057.
ZETOR 7245 (1989), tur, 35.000 zł, gm.Lubotyń, (29)644-66-10.
ZETOR 7245 (1992) +tur, st.bdb, 30.000 zł, gm.Nowe Piekuty. (86)476-13-10.
ZETOR 7245 +ładowacz czołowy +osprzęt, 52.000 zł, gm.Krasnopol. 0513-039-962.
ZETOR 7245 +tur (1988) 38.000 zł, ok.Jeżewa. 0662-597-933.
ZETOR 7245 tur 3-sekcyjny, krokodyl, łapy do bel, szufla do śniegu, żwiru, 52.000 zł, gm.Krasnopol. 0513-039-962.
ZETOR 7245, (1991) napęd, tur, łyżka, chwytak, 46.000 zł. (86)270-20-84.
ZETOR 7245, stan db, gm.Szepietowo, 30.000 zł. 0515-052-975.
ZETOR 7340 (2004) 800mth., Agroma, 76.000 zł., gm.Jaświły. (85)716-84-99.
ZETOR 7341 (2004) 1.300 mth, I wł, 77.000 zł, gm.Nowe Piekuty. (86)476-18-32.
ZETOR 7341 z turem (2000) 70.000 zł., gm.Zambrów. (86)276-10-20.
ZETOR 7445, (1986), z nowym turem, 40.000 zł, gm.Czerwin, 0696-480-577.
ZETOR 7711 (1989) I-wł, 36.000 zł, gm.Klukowo. (86)277-47-27.
ZETOR 7711 (1990) krajowy, stan bdb., 32.000 zł., gm.Czyżew. 0666-282-896.
ZETOR 7711 Turbo Orbitrol (1993) st.bdb, Augustów, 38.000 zł. (87)644-92-83.
ZETOR 7745 (1990) nowy silnik+ ładowacz samopoziomujący, udźwig 1.600 kg, stan bdb, 50.000 zł, k.Suwałk. 0504-426-986.
ZETOR 7745 (1990) tur 3-sekcyjny, 58.000 zł, Wys.Maz. 0667-937-579.
ZETOR 7745 (1990) turbina, na orbitrolu, tur 3-sekcyjny, 58.000 zł, ok.Łomży. (86)219-32-39.
ZETOR 7745 (1992) 39.000 zł., ok.Wys.Maz. 0784-033-476.
ZETOR 7745 (1992) stan db, 39.000 zł, gm.Nowe Piekuty. 0784-033-476.
ZETOR 7745 (1993) stan bdb, tur 3-sekcyjny, samopoziomujący, 50.000 zł, gm.Sokoły. 0507-399-220.
ZETOR 7745 Turbo (1987) tur 3-sekcyjny, st.db, gm.Suchowola, 40.000 zł. 0505-040-579.
ZETOR 7745 Turbo (1991) stan bdb, 49.000 zł, k.Jaświł. (85)716-83-93.
ZETOR 7745 Turbo (1991) stan bdb, 49.000 zł, ok.Moniek. 0600-248-677.
ZETOR 7745 turbo, przedni tuz, wom, stan bdb., 45.000 zł., gm.Puńsk. 0512-824-101.
ZETOR 7745, turbo, (1992) Zawady, 39.000 zł. 0606-990-335.
ZETOR 80011 z turem (1980) 17.000 zł, do uzg, pow.Siemiatycze. (85)655-10-39.
ZETOR 8011 (1979) 15.000 zł., Białystok. 0692-500-151.
ZETOR 8011 (1981) z turem lub bez, 32.000 zł., gm.Zawady. 0512-341-756.
ZETOR 8011 (1982) tur 3-sekcyjny, 22.000 zł, k.Jeżewa. 0501-096-684.
ZETOR 8011 +tur (1981) 20.000 zł, ok.Augustowa. (87)642-41-01.
ZETOR 8011 Mini Turbo (1982) st.db, Brańsk, 16.800 zł. (85)737-62-23.
ZETOR 8011, (1979), stan db., 17.000 zł, Zambrów, 0501-867-847.
ZETOR 8011, (1980), 20.000 zł lub zamienię na zetor 7211, gm.Tykocin, 0782-525-201.
ZETOR 8011, 18.000 zł, gm.Sokoły. 0696-692-181.
ZETOR 8011, stan db, Zambrów, 17.000 zł. 0510-478-952.
ZETOR 8045 (1977) 4x4, sprawne półbiegi, 27.500 zł, do uzg, gm.Brańsk. 0887-411-929.
ZETOR 8045 (1981) orbitrol, 17.500 zł, 0792-177-052.
ZETOR 8045 (1981) tur polski, gm.Wizna, 37.000 zł. (86)472-05-09.
ZETOR 8045 po remoncie (1981) 24.500 zł, Zambrów. 0609-459-141.
ZETOR 8111 (1987) 4-cylindrowy, 80 KM., 23.000 zł lub zamiana na mniejszy. (0-86)476-09-48.
ZETOR 8111, (1988) Ciechanowiec, 19.000 zł. 0518-438-887.
ZETOR 8111, sprawny, 16.500 zł, ok. Suwałk. 0513-845-154.
ZETOR 8111, tur, (1991), stan bdb., 35.000 zł, Sokółka, (85)711-70-69.
ZETOR 8145 (1989) stan db., 26.000 zł., gm.Jaświły. 0504-708-401.
ZETOR 8145 (1991) 32.000 zł., gm.Rutki. 0785-929-261.
ZETOR 8145 (1992) tur, stan bdb, gm.Suwałki, 53.000 zł. 0662-593-789.
ZETOR 8145, 28.000 zł lub zamienię na większy, Bielsk Podlaski, 0515-314-050.
ZETOR 8540, (1994) zadbany, oryginał, pow.Łomża, 53.000 zł. 0784-952-585.
ZETOR 9111 (1990) oryginalny, szybka skrzynia, wzmocniony podnośnik, hydraulika, st.bdb, Dąbrowa Białostocka, 25.000 zł. 0792-830-005.
ZETOR 9540 (1995) stan bdb, 42.000 zł, ok.Zambrowa. (86)274-50-48.
ZETOR 9540 z turem (1995) stan bdb, 65.000 zł, gm.Ciechanowiec. 0608-885-560.
ZETOR 9540, (1994), oryginał, 55.000 zł, gm.Korycin, (85)721-80-86.
ZETOR 9540, (1995) szybaka skrzynia, Wys.Maz. 48.000 zł. 0667-582-300.
ZETOR 9641 z turem (2006) 104.000 zł, ok.Zambrowa. 0793-666-449.
ZETOR ZTS12245, (2000) nowy model, szybka skrzynia, zaczepy, blokada przedniego mostu, Wys.Maz. 75.500 zł. 0609-372-586.
ZETOR5341 (2001) tur 3-sekcyjny, gm.Świętajno, 69.000 zł. (87)562-54-74.
ZETOR7745 (1989) turbo, stan bdb, 37.000 zł, ok.Jasionówki. (85)710-93-35.
ZETRO 7011, (1983), stan bdb., 23.500 zł, ok.Augustowa, 0606-966-338.
ZETRO 7011, (1986), 3.100 mth, 65KM, 24.000 zł lub zamnię na mf 255, gm.Rutki, 0505-485-350.
ZGRABIARKA 2-karuzelowa, hydraulicznie składana, szer 6m, stan bdb, Łapy, 8.900 zł. 0609-244-014.
ZGRABIARKA 5, 500 zł, Mońki. (85)738-58-14.
ZGRABIARKA 5-polowa, Sokółka, 800 zł. 0505-379-272.
ZGRABIARKA 7, Korycin, 1.200 zł. 0500-696-447.
ZGRABIARKA 7-gwiazdowa, 1.100 zł, k.Tykocina. (85)718-70-03.
ZGRABIARKA 7-gwiazdowa, 800 zł lub zamiana na samochód. (87)642-59-44.
ZGRABIARKA 7-gwiazdowa, fabryczna, st.bdb, gm.Sztabin, 1.300 zł. 0609-572-640.
ZGRABIARKA 7-gwiazdowa, stan bdb., 1.300 zł, gm.Jedwabne, 0516-755-627.
ZGRABIARKA Claas, szer. 6.5m, 6.500 zł, Lipsk. 0604-759-231.
ZGRABIARKA Class (1995), 4 m, 7.500 zł, ok. Augustowa. (0-87)643-18-87.
ZGRABIARKA do kamieni i zbierak, ok.Sokółki, 12.500 zł. 0782-147-485.
ZGRABIARKA do siana Fella, gm.Grajewo, 14.800 zł. (86)272-24-54.
ZGRABIARKA do siana Stol415, 5.000 zł, ok.Rajgrodu. 0501-180-953.
ZGRABIARKA do siana tandem, szer. 4,10 m, stan bdb, 7.500 zł, Czyżew. 0880-202-990.
ZGRABIARKA do siana, szer. 3,5 m, 3.500 zł, Wys.Maz. 0889-357-901.
ZGRABIARKA Fella 415, tandem, stan db, gm.Miłki, 6.500 zł. 0518-412-802.
ZGRABIARKA Fella, szer. robocza 3.50, podnoszona, gwiazdowa, na dwóch skrętnych kołach, 3.700 zł, Pisz. 0504-223-632.
ZGRABIARKA Hemaier, D338 Super, szerokość 3.3 m, 2.600 zł, gm. Łomża, (0-86)216-96-58.
ZGRABIARKA karuzelowa 2.700 zł, gm.Kolno, 0500-436-377.
ZGRABIARKA karuzelowa Biedaszka (2006) 2-gwiazdowa, 4,5m, 4.500 zł, Kolno. 0517-181-942.
ZGRABIARKA karuzelowa Claas na tandemie, szer. 3,50m, 3.800 zł, gm. Kołaki Kośc. 0609-805-099.
ZGRABIARKA karuzelowa Deutz Fahr, szer. 3m, szerokie koła, wałek, 2.800 zł, gm.Klukowo. 0798-459-060.
ZGRABIARKA karuzelowa Deutz Fahr, szer. robocza 4,20 m, 5.500 zł, Kolno. 0511-276-200.
ZGRABIARKA karuzelowa Deutz Fahr, szer.3,5m., 11.000 zł., gm.Trzcianne. 0506-957-715.
ZGRABIARKA karuzelowa Niemajer, szer. 4,25m, stan db, 5.200 zł do uzg. gm.Korycin. 0513-407-928.
ZGRABIARKA karuzelowa Pottinger, 4,2m, szerokie opony, tandem, gm.Łomża, 6.500 zł. 0511-644-885.
ZGRABIARKA karuzelowa, 2,8m, Fella, ok.Janowa, 2.500 zł. 0889-302-851.
ZGRABIARKA Kuhn, 8-ramienna, stan bdb, 3.400 zł, k.Wys.Maz. (86)274-50-70.
ZGRABIARKA Neumaier, szer.6.20, hydraulicznie składana półzawieszana, 8.500 zł, ok.Suwałk. 0507-368-600.
ZGRABIARKA PZ, 5.500 zł, gm.Jasionówka, 0608-601-508.
ZGRABIARKA VII, stan bdb, 1.200 zł, gm.Mońki. (85)716-53-81.
ZGRABIARKA, 2-koława Claas, szer.7,60m., 10.000 zł., gm.Zbójna. (86)212-01-20.
ZGRABIARKA, 5-gwiazdowa, do ciągnika, 700 zł, ok. Olecka. 0506-985-163.
ZGRABIARKA, Deutz Fahr, stan bdb, Stawiski, 3.800 zł. 0602-292-210.
ZGRABIARKO-PRZEWRACARKA 7, gm.Giby, 1.400 zł. (87)516-54-29.
ZGRABIARKO-PRZEWRACARKA 7-gwiazdowa, gm.Świętajno, 1.800 zł. (87)562-54-74.
ZGRANIAK pokosów, Kuhn, 3.100 zł. (86)476-30-76.
ZWOLENNICA, lewa do ciągnika C360, po regeneracji, Juchnowiec, 1.000 zł. 0693-406-140.

POZOSTAŁE OGŁOSZENIA JUŻ JUTRO!

OKAZJE

KUPIĘ

KOŁNIERZ z lisa, beżowy, brązowy, może być używany, do 70 zł. 0781-447-507.
ŁAŃCUSZEK złoty, ok.2gr, B-stok, 60 zł/gr. 0793-032-002.

SPRZEDAM

BUTY ślubne, białe, rozm. 38, 40 zł, Suwałki. 0798-215-604.
GARSONKA złoto-beżowa, raz użyta, rozm.46-48, 150 zł, Dobrzyniewo. 0695-834-286.
KAMIZELAK dla pana młodego, musznik, butonierka, biało-srebrna, M, ok.B-stoku, 120 zł. 0660-916-034.
KOMPLET do chrztu dla dziewczynki, rozm.68, Mońki, 40 zł. 0509-375-449.
SUKNIA ślubna Cymebeline, ecru, rozm.36-38, przepiękna, dodatki gratis, Białystok, 850 zł. 0502-724-997.
SUKNIA ślubna ma wzrost 165cm, 1-częściowa, tren, ecru, nie używana, Supraśl, 500 zł. (85)718-33-27.
SUKNIA ślubna Mariees-De-France, biała, I wł, rozm.38, tren, 600 zł, do uzg, Suwałki. 0603-910-784.
SUKNIA ślubna perłowa, model 2009, rozmiar 38, 165-175cm, haft, srebne koraliki, nowa, 900 zł, do uzg. (85)652-08-25.
SUKNIA ślubna rozm.38, rękawiczki, welon, pokrowiec, 850 zł. 0500-587-474.
SUKNIA ślubna sweetheart z welonem i halką, roz.36/38, ecru, model 58/75, 1.650 zł, Zambrów, (86)271-45-50.
SUKNIA ślubna, amerykańska, rozm. 6, 1.800 zł, Ełk. (87)732-83-60.
SUKNIA ślubna, biała, 2 cześciowa, rozm.38, z dodatkami, 250 zł, B-stok. 0509-940-108 po 18.
SUKNIA ślubna, biała, 36/38, 1-częściowa, tren, B-stok, 1.300 zł. 0506-702-703.
SUKNIA ślubna, biała, 3-częściowa, 36/38, tren, ok.B-stoku, 550 zł. 0660-916-034.
SUKNIA ślubna, biała, halka z kołami, gorset, Tafta Eleganza, rozm.36-38, 160-170 cm, 700 zł, Zambrów. 0664-341-835.
SUKNIA ślubna, biała, klasyczna, elegancka, welon, bolerko, rozm. 42, wzrost 176cm, 900 zł, ok.Ełku. 0504-242-478.
SUKNIA ślubna, biała, rozm. 38, nowojorska kolekcja 2009 Davids Bridal, 1.000 zł, Suwałki. 0798-215-604.
SUKNIA ślubna, biała, rozm.40, wzrost 160cm, 500 zł, B-stok. 0517-753-214.
SUKNIA ślubna, ecru, rozm.36/38, 500 zł, Ełk, 0512-120-009.
SUKNIA ślubna, francuska, 38/40, 2-częściowa, cappuccino, +dodatki, Białystok, 800 zł do uzg. 0791-032-682.
SUKNIA ślubna, kremowa, roz. 38, możliwość regulacji, nowa, nie używana, 800 zł, Siemiatycze. 0503-111-335.
SUKNIA ślubna, roz. 36-37, ecru, 2-częściowa, 900 zł, Kobylin Borzymy. 0889-092-967.
SUKNIA ślubna, roz. 36-38, 550 zł, ok.Sejn. 0505-788-424.
SUKNIA ślubna, roz.36-38, bolerko, biała, jednoczęściowa, na ramiączkach, prosta, bez trenu, 1.000 zł, ok.Sejn. 0721-473-565.
SUKNIA ślubna, rozm.38, Sposabella, 1.500 zł, Augustów. 0665-692-459.
SUKNIA ślubna, Sarage 3000, ecru, 38, 2-częściowa, B-stok, 1.000 zł. 0692-455-458.
SUKNIA ślubna, włoska, nowa, 500 zł, B-stok. (85)663-19-21. po 19.
SUKNIA ślubna, wys 160cm, 1-częściowa, biała perła, 36/38, B-stok, 800 zł. 0694-561-466.
SUNKIA ślubna atelier diagonal 820, (2008), rom.38/36,, ecru, welon, 900 zł, B-stok, 0604-891-257.
WELON do sukni ślubnej, biały, na grzebieniu, 40 zł, Suwałki. 0798-215-604.

RZECZY NOWE

BLUZA Adidas z kapturem, męska, nowa, 50 zł., Białystok. 0796-447-020.
BLUZKI nowe z USA, Abercrombie, Burton, Blend itp., na wzrost ok. 173-179cm., 30 zł. 0694-284-059.
BUTY skórzane z długimi cholewami, czarne, nowe, roz.43, 120 zł, B-stok. (0-85)652-08-25.
BUTY, skóra, zimowe, roz 39, B-stok, 250 zł. (85)741-31-45, 0604-925-649.
CZAPKI z norek, 2 sztr., 50 zł/szt., B-stok, (85)742-30-26.
FUTERKO damskie z mutona włoskiego, 3/4, kaptur obszyty lisem, czarny, ecru, 1.100 zł/szt., B-stok, 0502-043-997.
FUTRO z lisa, długie, bardzo ładne, rozm.38, B-stok, 1.800 zł. 0508-186-462.
KOŁNIERZ z lisa nowy, szalowy, 50 zł, B-stok, (85)742-30-26.
KOSZULE Wólczanki, Bill Blass, z długim rękawem, na wzrost 175 -180cm, 20-50 zł. 0694-284-059.
KOSZULE: Cropp, Muche More,Carry, krótki rękaw, na wzrost 175-183, Białystok, 10-20 zł. 0694-284-059.
KURTKA męska skórzana, czarna, duży rozmiar, 190 zł, B-stok. 0500-767-728.
KURTKA puchowa, amerykańska, czarna XXL, 100 zł, B-stok, (85)732-19-58.
PODSZEWSZKA, szara, czarna, beżowa, klejonka, ok.70 m, 2 zł/m, B-stok, (0-85)654-23-35.
UBRANIA nowe z USA, Nike, Blend, Burton, Abercombe, Masters, Bill Blass, Białystok, 30-40 zł. 0694-284-059.
UBRANIA, nowe z USA, Nike, Blend, Burton, Abercombe, Tricolore, Masters,Bill Blass, 30-40 zł., Białystok. 0694-284-059.

POZOSTAŁE OGŁOSZENIA JUŻ JUTRO!

MATERIAŁY BUDOWLANE

SPRZEDAM

NOWO otwarty! Sklep wielobranżowy sprzedaż drzwiczek, żeliwa, kafli i akcesorii do kominków i pieców. ul. Wiewiórcza 11 Białystok 0(85)743-40-83, 721-269-091,

STAL zbrojeniowa, pokrycia dachowe, 0(85)745-50-29.

STEMPLE 250 szt., 3,5 zł/szt., 0502-516-579.

KUPIĘ

BLACHĘ aluminiową, 2m\1m. 0511-541-888.
BLACHĘ trapezową z odzysku. (85)743-42-96.
BLACHĘ z rozbiórki, 200mkw. 0504-309-116.
BUDYNEK do przeniesienia, drewniany. 0691-187-159.
DESKI, suche, 60szt, gm.Nowy Dwór. 0792-582-409.
DRZWI drewniane, zewnętrzne, prawe z futryną, 200x80, do 200 zł. 0662-039-293.
DRZWI garażowe, używane. (85)743-42-96.
KOMINEK wolno stojący lub wkład kominkowy. 0600-588-666.
KONTENER budowlano-biurowy. (85)743-10-16.
ODPADY płyty meblowej, Białystok i okolice. 0662-204-595.
OGRODZENIE metalowe. 0502-653-938.
PŁYTA warstwowa, 50 mkw lub kiosk z płyty warstwowej. 0600-588-666.
PŁYTKA chodnikowa, 50/50, gr 7cm, 500szt. 0505-548-299.
RUSZTOWANIA elewacyjne, ok.300 mb, 0698-770-255.
SIATKĘ ogrodzeniową używaną w cenie złomu, do uzg, 300mb. 0606-616-486.
SIDING z rozbiórki, 150 mkw, 0885-538-095, 0510-787-632.
SKLEJKA używana lub twarda płyta, ok. 10 mp, B-stok, 0604-731-058.
STODOŁA drewnian z dyl, 0508-255-874.
STYROPIAN 5 cm, bez zakładu, 0510-787-632.
SZAFY blaszane, na ubrania robocze, 2 szt, k.Brańska, Wys.Maz. 0662-314-306.
SZYNY wąskotorówki. (85)717-72-20.
TRELINKA, używana, 5000szt. (86)270-14-57.

SPRZEDAM

BALE dębowe, gr 5cm, wysezonowane, dł 4m, 8m-sześc, pow.Zambrów, 1.200 zł/m-sześc. 0661-458-401.
BALE dębowe, nieobrzyne, gr.8 cm, 11 msześc., 2.400 zł/msześc., Kolno, (86)278-14-40.
BALE dębowe, sezonowane, dł. 125cm, 5 m.sześc, 1.300-1.800 zł/m.szesc, Turośl. 0606-373-925.
BALE świerkowe gr. 5 cm, 5 msześc., 600 zł/msześ., Augustów, 0725-388-475.
BALE, deski, na dom, 40m-sześc, wysezonowane, Hajnówka, 39.000 zł. 0606-505-131.
BARAKOWÓZ, 700 zł do neg., ok. Ełku. 0500-270-115.
BARAKOWÓZ, stan bdb, 2.000 zł, Ełk. 0509-652-632.
BATERIA łazienkowa Oras, nowa, satyna, 80 zł, B-stok. 0887-880-161.
BELKI drewniane 14x14, dł.3,4m, 5szt, Jurowce, 100 zł/szt. 0517-985-588.
BELKI drewniane 22x14, dł.3,0m, 3szt, Jurowce, 100 zł/szt. 0517-985-588.
BELKI drewniane suche, 7 szt, 17x19cm, dł. 6 m, 100 zł/szt, gm.Suchowola. 0692-632-567.
BLACHA trapezowa, nowa, 4 arkusze, 500 zł., gm.Choroszcz. (85)719-19-91.
BLACHA, 4x3,5m, nowa, ciemny brąz, gm.Choroszcz, 600 zł. (85)719-19-91.
BLACHODACHÓWKA z rozbiórki, brązowa, stan bdb., 60mkw., 1.000 zł. (87)565-64-76.
BLOCZKI betonowe, uzbrojone, 60x20x7 cm, 2.000 szt, 2.50 zł/szt., Ełk. 0515-343-075.
BLOCZKI silikatowe 3NFD, 200 szt., 1.50 zł/szt., pow.Sokółka, 0602-114-888.
BOAZERIA świerkowa, gr.17 mm, szer.10cm, dł.2,5m, 100 mkw, 28 zł/mkw, ok.Hajnówki. 0504-528-278.
BRAMA metalowa 420X140, 600 zł. gm.Grajewo. (86)272-70-67.
BRAMA przesuwna

KRAMIK

DESKI dębowe z rozbiórki domu, ok.2 m.sześc, 4.000 zł, gm.Janów. (85)721-60-60.
DESKI sosnowe, 25 mm, 1 msześć., 400 zł/msześć., B-stok, (85)744-93-08.
DESKI sosnowe, gr. 32mm, 2 m.sześć, 480 zł/m.sześć, k.Moniek. 0663-246-848.
DESKI sosnowe, suche, gr. 3cm, dł. 4-6m, 5 m.sześc, 400 zł/m.sześc, B-stok. (85)675-49-16, 0664-007-444.
DESKI, sosna, 5m-sześc, gr 32mm, gm.Grabowo, 800 zł/m-sześc. 0667-190-645.
DRZWI aluminiowe, 103x210, 730 zł, B-stok. 0885-937-981.
DRZWI antywłamaniowe, regulowane, futryna, nowe, 600 zł. (85)663-24-23.
DRZWI balkonowe PCV, nowe, białe, prawe, 2.295x865 cm, 450 zł, B-stok. 0696-878-578.
DRZWI balkonowe Thermoplast, szyba K 1,1, 86,5 cmx210 cm, nowe, prawe, Suwałki, 250 zł, 0661-964-818.
DRZWI balkonowe, 2-skrzydłowe, 620 zł. 0794-290-227.
DRZWI balkonowe, 80, lewe, nowe, Suwałki, 300 zł. 0502-286-703.
DRZWI do obory, ocynkowane, 12 szt, 1,05x2,10m, 150 zł/szt, Jedwabne. 0698-627-617.
DRZWI drewniane używane, wewnętrzne, 90cm, 15 szt, 20 zł/szt, Augustów. 0504-156-163.
DRZWI drewniane zewnętrzne lewe, 98\219, stan bdb, 250 zł, B-stok. (85)675-51-34
DRZWI drewniane, garażowe, 2,7/2,9m, używane, B-stok, 300 zł. 0503-135-887.
DRZWI drewniane, sosnowe, futryna, nowe, 430 zł. 0796-335-325.
DRZWI drewniane, sosnowe, z futryną, nowe, 430 zł. 0796-335-325.
DRZWI garażowe Hormann 4x4m, segmentowe, izolowane, Białystok, 3.000 zł. 0695-847-736.
DRZWI garażowe podnoszone, szer. 235cm, 600 zł, B-stok. 0604-936-217.
DRZWI kompletne z ramą drewnianą, 218x88, 300 zł, B-stok, 0792-877-299.
DRZWI łazienkowe Porta, nowe, prawe 80", buk, zamek z blokadą+ klamka, 350 zł, B-stok. 0887-880-161.
DRZWI nowe białe 80, pełne z futrynami, 3 szt., 240 zł/szt., B-stok, 0504-386-196.
DRZWI pełne 70x200, 5 szt., nowe, 170 zł/szt., Mońki. 0785-642-439.
DRZWI pełne wewnętrzne 80, kompletne, 150 zł, Wasilków. 0511-712-964.
DRZWI pokojowe ornament 80, 9 szt., 25 zł/szt., ok.Suwałk, (87)569-35-07.
DRZWI pokojowe, białe, 90cm., lewe, prawe +łazienkowe 70cm., 150 zł.szt., Białystok. (85)651-70-45.
DRZWI wewnętrzne 80, używane, stan db, 50 zł, Mońki. 0506-568-727, 0602-371-911.
DRZWI wewnętrzne 80cm, białe, oszkolone, 2szt, pokojowe, bez futryn, prawe, lewe, Białystok, 100 zł. 0796-401-430.
DRZWI wewnętrzne białe, przeszklone, 70,84,92 cm, 9 szt, Suwałki, 40 zł/szt. 0602-534-386.
DRZWI wewnętrzne, białe, 8 szt, 25 zł/szt, Turośl. 0606-373-925.
DRZWI z futryną 80, białe, nowe, 200 zł, B-stok. (85)674-51-77.
DRZWI zewnętrzne w bloku 80, drewniane, lewe, wygłuszone, brąz, 280 zł, Łapy. 0504-544-286.
DRZWI zewnętrzne, białe, plastik, ocieplane, lewe, 80x200 cm, nowe, wizjer, Suwałki, 500 zł. 0661-964-818.
DRZWI, 80, 90, okna, 160/220, z rozbiórki, 10szt, stan db, 30-60 zł/szt. (85)871-13-52, 0505-456-080.
DRZWI, łazienkowe, białe, nowe, 60, prawe, 50 zł. (85)715-35-73.
DRZWI, szer.80cm, białe, pełne, używane, wewnętrzne, stan bdb, 60 zł. Dobrzyniewo. 0695-834-286.
DWUTEOWNIK 14", 10szt, dł.6m, 400 zł\szt, ok.Czyżewa. (0-86)275-62-84.
DWUTEOWNIKI 500, ok.200 kg, stal konstrukcyjna o dł. 8m, 9m, 16m, 1.70 zł/kg, ok.Olecka. 0606-673-350.
DYL sosnowy 8cm, po 2-sezonach, 3mseść, 2.000 zł, Tykocin. (85)718-76-19.
DYLE brzozowe 8cm, wysezonowane, 4mseśc, gm.Rajgród, 650 zł/mseśc. 0663-481-622.
DYLE ochichowe, 10,5x2,5, deski 2,8x2,5, 6 mseśc., 450 zł/seśc., gm.Turośń Kościelna, (85)650-53-96.
DYLE sosnowe, 8-14 cm, 5-6 m, 6 mseśc., 450 zł/mseśc., gm.Turośń Kościelna, (85)650-53-96.
FOLIA kubełkowa 2,5x20m, 3.50 zł/mkw. 0696-069-515.
FORMA do kręgów, 120 i 100, 3.000 zł., Białystok. 0728-473-871.
FORMA do tralek bakonowych, B-stok, 200 zł. (85)663-34-76.
FUTRYNA szer.80cm, ościeżnica, metalowa, nowa, 80 zł. Dobrzyniewo. 0695-834-286.
FUTRYNY drewniane, sosnowe, 5kpl, 100 zł/kpl. Białystok. 0604-922-094.
GLAZURA mozaika, 10 mkw, 10 zł/mkw, Suwałki. 0508-144-303.
GLAZURA Paradyż Carlita/Carlo, 31 szt, duże, 3 zł/szt, Suwałki. 0503-669-643.
GRZEJNIK aluminiowe, nowe, 2szt., 240 zł.szt., Białystok. 0784-265-320.
GRZEJNIK elektryczny, olejowy, 3szt, 130 zł/szt, Suwałki. (87)565-14-16.
GRZEJNIK olejowy, 2500V, gwarancja, B-stok, 1.000 zł. 0795-799-877.
GRZEJNIK panelowy, 2,2/60, podwójny, 120 zł, B-stok, 0512-368-387.
GRZEJNIK żeliwny, ok.150 szt, 9 zł/szt. 0796-335-325.
GRZEJNIKI elektryczne, 2 szt, 50-100 zł/szt, gm.Raczki. (87)568-53-41.
GRZEJNIKI paneloe, łazienkowe, nowe, 35 szt, 150-300 zł/szt, B-stok. 0602-666-087.
GRZEJNIKI panelowe, 3szt, stan bdb, Wys.Maz. 80 zł/szt. 0506-262-013.
GRZEJNIKI panelowe, podwójne, używane jedną zimę, 3 szt., 60x130, Suwałki, 100 zł/szt. 0604-236-302.
GRZEJNIKI żeliwne, 150 szt, 9 zł/szt, 0796-335-325.
GRZEJNIKI żeliwne, 200 szt, 7 zł/szt, 0606-876-701.
GRZEJNIKI żeliwne, używane, 35 szt, 6 zł/szt, Stawiski. (86)278-51-24.
GRZEJNIKI żeliwne, używane, 73 szt., 600 zł, ok.Zambrowa, 0607-502-387.
JESION w dylu, wysezonowany, ok. 6 mszęsc., 1.500 zł/msześc., Łapy, 0785-154-541.
KABEL 5x6mm, przedłużacz budowlany, 2szt, 47m, Augustów, 220 zł/szt. 0502-990-708.
KAMIEŃ budowlany, 100 msześc., 50 zł/msześc., gm.Nowe Piekuty, (86)476-17-45.
KAMIEŃ łupany duży, 200 t, 20 zł/t, gm.Zawady. 0885-786-010.
KAMIEŃ polny 100t, rózna wielkość, 10 zł/t, ok.Dąbrowy Białostockiej, 0511-761-116.
KAMIEŃ polny, łupany, ok. 100 t, 50-100 zł/t, Orzysz. 0693-429-747.
KAMIEŃ polny, różna wielkość, 3t, 50 zł/t, gm.Dobrzyniewo, 0663-417-201.
KAMIEŃ, duży, 20szt, gm.Nowy Dwór, 7 zł/szt. 0792-582-409.
KOŁKI drewniane fi10, 10.000szt, nowe, Zambrów, 0.10 zł/szt. (0-86)271-38-53.
KOŁKI, paliki dębowe do pastucha 2-3 zł/szt. 0508-343-421.
KONSTRUKCJA stalowa, 2,30\2,40,\2,30m, 600 zł, Białystok. 0691-829-800.
KONTENER socjalno-biurowy 6x2, 4x2,5m, 4.000 zł, Bielsk Podlaski. 0605-260-633.
KONTENER, 5,15x2,40x2,50, 2.500 zł, ok.Siemiatycz. 0509-077-798.
KOSTKA brukowa, 100 mkw, 22 zł/mkw, ok.Augustowa, 0603-961-942.
KOSTKA granitowa, 6x4, szara, 1t, 370 zł, B-stok. 0600-929-851.
KRATA z kątownika 113x0,73cm, pręty fi10, Białystok, 30 zł. (85)654-23-35.
KRĘGI betonowe na studnie, 8 szt, 120 zł/szt, B-stok. 0511-778-870.
KRĘGI betonowe, 50szt, 120 zł/szt, Bielsk Podlaski. 0508-523-497.
KRĘGI betownowe, wys.50cm, śr.145cm, 7 szt, + pokrywa i właz, 1.200 zł, ok.Nowinki. 0505-294-099.
KROKWIE 6x20x5 m, 3 mseśc., 550 zł/mseśc., B-stok, (85)749-15-66 po 20.
KROKWIE sosnowe, 18\8, dł.7.5m, 39szt, 18\8, dł.6m, 18szt, murłata 14\14, dł.40m, 600 zł\mseść, B-stok. (85)675-49-16.
LICZNIK 3-fazowy, 100 zł/szt. (087)566-73-31, 0608-410-504.
ŁATY 5x4, 2 mseśc., 650 zł/mseśc., możliwość transportu, gm.Mońki, 0604-331-156.
MARMUR, z odzysku, kostki, kremowe, szer.15 cm, 6 mkw, 220 zł. 0793-586-121.
MOZAJAK podłogowa, dąb, jesion, 13 mm, 250 mseśc., 30 zł/mkw, Hajnówka, 0784-710-404.
OBORA z dyla, 14x4,5m, do przeniesienia, Brańsk, 3.000 zł. 0669-488-369.
OGRODZENIE dla koni drewniane, z żerdzi, 100 szt, 20 zł/szt, gm.Turośń Kośc. (85)650-30-59.
OGRODZENIE metalowe, używane, stan bdb, 23 mkw, 1.700 zł, B-stok. 0695-116-283.
OGRODZENIE z modrzewia, 100mb, ok.Siemiatycz, 40 zł/mb. 0606-379-675.
OGRODZENIE, przestawne, 130mb, B-strok, transport do 20km, 200 zł/segment. 0604-272-727.
OKNA drewniane z futrynami, 1.5x1.5 m, + żaluzje, 3 szt, 100 zł, Czarna B-stocka. 0605-570-321.
OKNA Pcv Fix, 4 szt, 180 zł/szt, 0794-290-227.
OKNA PCV, 2 szt, nowe, 280 zł/szt. 0796-335-325.
OKNA Pcv, 2szt, 280 zł/szt. 0796-335-325.
OKNA z demontażu, 70x140 cm, drewniane, 26 szt., 400 zł, gm.Szepietowo, 0508-637-573.
OKNA z demontażu, stan bdb, 15 szt., plastikowe i drewniane, 75 zł/szt., Mońki. 0605-639-783.
OKNA, nowe, drewniane, Sokólskie, 2szt, 120/60, B-stok, 250 zł/szt. 0506-073-680.
OKNO drewniane, 150\148, stan bdb, 160 zł, B-stok, (85)675-51-34.
OKNO firmy Thermoplast, szyba K 1,1, 86,5 cm x 116,5 cm, prawe, nowe, Suwałki, 200 zł. 0661-964-818.
OKNO pcv 178x150, 2-skrzydłowe, 420 zł, 0508-073-762.
OKNO PCV 87X114, 2 szt, nowe, 330 zł/szt, (85)654-50-69 po 17.
OKNO Pcv 87x144, 117x114, Białystok, 390 zł/szt. (0-85)676-22-45 po 17.
ONKO plastikowe, 156x147, 500 zł, Kolno. 0664-778-536.
PALETY 120x80 cm, 500 szt, 7-10 zł/szt, B-stok. 0512-274-896.
PALETY Euro, 300 szt, 7 zł/szt, Grajewo. (86)272-49-62, 0605-880-193.
PALIKI geodezyjne, 2000szt, 0.50 zł\szt, ok.Suwałk. 0501-930-741.
PARAPETY zewnętrzne, brązowe, stalowe, szer.18cm, 10 szt, różne długości, 200 zł, Zambrów. 0696-084-159.
PIEC CO, z demontażu, solidna konstrukcja, 300 zł, gm.Suchowola. 0602-708-046.
PLEKSA komorowa, 10 szt., od 4 mm do 2 cm, 15 zł/mkw, Nur, 0606-325-813.
PŁYTA wiórowa w okleinie, 10szt, gr.16mm\12mkw, 120 zł\szt, ok.Dąbrowy B-stockiej. 0603-302-662.
PŁYTKA chodnikowa, standardowa, 50 szt., 1 zł.szt., Wasilków. 0502-799-108.
PŁYTY chodnikowe, używane, 35x35, ok.200 szt, na paletach, 1 zł/szt. 0509-972-525.
PŁYTY drogowe, 6 szt, 120 zł/szt, Księżyno. 0604-105-629.
PŁYTY drogowe, dł. 3 m, ok. 43 t, 160 zł/szt., ok. Ełku. 0515-343-075.
PŁYTY Jumby, 100x180 cm, 500 szt, 40 zł/szt, k.Mikołajek. 0721-055-163.
PODPORY drewniane, wys. 3m., 200szt., 4,20 zł.szt., gm.Sztabin. (87)641-22-24, 0668-051-911.
POJEMNIK plastikowy 25l, 20szt, grube ścianki, 9 zł\szt, B-stok. 0501-677-244.
PRZEWÓD elektryczny siłowy, 4x4, 33mb, 6 zł\mb, B-stok. 0500-767-728.
PRZEWÓD OW 4x10, 22 mb., 8 zł/mb. (087)566-73-31, 0608-410-504.
PRZEWÓD w gumie, 4x6 mmkw, 80m, 7 zł/m. 0601-158-203.
PRZEWÓD YDY 5x10, 9 mb., 10 zł/mb. (087)566-73-31, 0608-410-504.
PRZĘSŁA ogrodzeniowe, dł. 2m, wys. 125 cm, 100 szt, 110 zł/szt, Zabłudów. 0600-469-752.
PRZĘSŁA ogrodzeniowe, solidnie wykonane, z płaskownika, nadające się na bramę, wys:120cm, 5mb, Suwałki, 150 zł/mb. (87)565-14-16.
PRZYŁĄCZE budowlane, szafka, warkocz, 700 zł. 0696-069-515.
PUSTAK stropowy SKB, 18 szt., 16 zł/szt., Śniadowo, 0507-233-262.
PUSTAKI połówki, ok. 140 szt, 3.30 zł/szt, k.Kolna. 0605-666-879.
PUSTAKI szklane, 240x240x80, 24 szt, 8 zł/szt, Łapy. 0692-369-490.
PUSTAKI wiórowo-betonowe 24x24x49, 500szt, Białystok, 5 zł/szt. 0692-740-525.
PUSTAKI żużlowe, 2000szt, nowe, 4.50 zł/szt, Bielsk Podlaski. 0508-523-497.
RAMA bramy 345x138cm, dwuskrzydłowa + bramka 130x138cm, 900 zł. 0661-802-745.
REGAŁ narzędziowy, stojący, 2szt, Juchnowiec, 150 zł/szt. 0693-406-140.
ROLETY antywłamaniowe, 4 szt, 120 zł/szt. 0794-290-227.
RURA 2 m, ocynkowa, fi 48, 60 szt., 24 zł/szt., B-stok, 0506-209-209.
RURA PCV, śr. 6cm, dł. 3m, 5 zł, Suwałki. 0502-286-703.
RURA, 3,5-4-9m, 10szt, Zambrów, 13 zł/mb. 0510-478-952, 0501-867-847.
RURKA ocynkowana, 1 cal, 1.000 m, 4 zł/m, Ełk. 0515-343-075.
RURY czarne grubościenne, śr. 12.5 cm, 50 m, 20 zł/mkw, gm.Wys.Maz. (86)275-30-57.
RURY czarne, grubościenne, śr.3 cale, 1.000 m, 15 zł/m, gm.Wys.Maz. (86)275-30-57.
RURY kamionkowe, fi 150, 6mb, 1,5x4, B-stok, 120 zł. (85)663-34-76.
RURY na słupki, dł.3m., grubość 80mm., 50szt., 8 zł.mb., Czarna Białostocka. 0692-339-907.
RUSZTOWANIA elewacyjne, 100 mkw, 8.000 zł, Dąbrowa B-cka. 0661-375-640.
RUSZTOWANIA warszawskie, 50 szt., 46 zł/szt., Łomża, 0697-070-522.
RUSZTOWANIA warszawskie, typ lekki, nowe, 32szt, 53 zł/szt. 0505-611-998.
RYNNY, plastikowe, brąz, 30mb, Suprośl, 10 zł/mb. 0503-836-977.

POZOSTAŁE OGŁOSZENIA JUŻ JUTRO!

RÓŻNE

SPRZEDAM

***DREWNO opałowe i kominkowe, rąbane, suche, sezonowane -z dowozem do Białegostoku. Brzoza -180 zł/mp, olcha -170 zł/mp, iglaste -150 zł/mp. 0502-255-050.**

KUPIĘ

DĄB suchy, Zambrów. 0508-864-629.
DESKI, suche, sosnowe lub świerkowe, gr.32mm, szer.165mm. 0664-762-277.
DREWNO liściaste, dyle, deski, miękie, ok.Ełku, 0660-064-952.
DREWNO, wycinka własna, 10 mp, B-stok, 0669-392-481.
KOŁY dębowe, suche. 0508-530-823.
OLEJ przepalony, 200l. (85)743-10-16.
POTRZEBUJĘ ziemii z wykopu z dowozem, niedrogo. 0500-016-300.
PRZYJMĘ ziemię, piasek z wykopów, Klepacze. (085)746-32-93, 0500-016-300.
TOPOLA, osika, dab, jesion, dłużyca, (86)219-26-00, 0605-545-465.

SPRZEDAM

BALE dębowe, suche, gr.8cm, szer.40cm, 2,7 m.sześć, 3.100 zł/m.sześć. Suwałki. 0504-181-472.
BALE i deski z rozbiórki, 10 m.sześć, 50 zł/m.sześć, ok.Ciechanowca. (86)277-42-03.
BALE sosnowe, 7,5 cm gr, długość 4- 7 m, suche, 5 zł/mb, ok.Bielska Podlaskiego, 0505-616-986.
BIURKO, lada półokrągłe, wys 110cm, szer 50,5cm, dł 150cm, 500 zł, Ełk. 0728-739-269.
BRYKIET dębowy, workowany, 50 worków, 16 zł/25 kg, B-stok. 0515-076-758.
BRZEZINA opałowa, sucha, 20 mseśc., 80 zł/mseśc., gm.Grajewo, (86)273-20-06.
DĄB suchy, 50 mm, 1,5 mseśc, 2.500 zł/mseśc, ok.Suwałk. 0887-256-614.
DESKA calówka dębowa, 0.2mseśc, 200 zł, Augustów. 0725-388-475.
DESKI 1-calowe, suche, świerk, sosna, 2 mseśc, 450 zł/mseśc. Białystok. 0608-148-703.
DESKI calówki, sosnowe, suche, 0.5 mseśc., 220 zł, gm.Milejczyce, 0509-915-860.
DESKI drewiane, 110- 190, 1-2, 2,8mkw, 425 zł lub zamienię na opał, Białystok. (85)654-23-35.
DREWMO opałowe, liściaste, 20 mp, od 100-150 zł/mp, Grajewo, 0508-316-928.
DREWNO kominkowe liściaste, 14mp, 160 zł\mp, Czarna B-stocka. 0669-039-832.
DREWNO kominkowe w workach siatkowych, 50szt., 10 zł.szt, transpot w cenie, Białystok. 0669-392-481.
DREWNO kominkowe, rąbane, 5 mp, 160 zł/mp, B-stok, (85)749-15-66 po 20.
DREWNO kominowe, 15mp, gm.Turośń Kość, 130-170 zł/mp. 0698-771-943.
DREWNO Olcha, Broza, ok. 25mp, 90 zł/mp, k.Augustowa. 0505-625-945.
DREWNO opałowe 10mseść, 80 zł\mseść, B-stok. 0663-741-403.
DREWNO opałowe brzoza, 6 mp, 120 zł/mp z transportem, ok.Białegostoku. 0608-100-352.
DREWNO opałowe dąb, do 100 zł/mkw, do 10mkw, z dowozem do ok.Łomży. 0692-972-285.
DREWNO opałowe jesion, do kominka, 13 mseśc. 125 zł/m, gm.Brańsk. 0508-502-777.
DREWNO opałowe liściaste, 100 mp, dąb, grab, osika, jesion, 40-120 zł/mp, gm. Janów. 0500-306-347.
DREWNO opałowe olcha, 6 mp, 110 zł/mp z transportem, ok.Białegostoku. 0608-100-352.
DREWNO opałowe olszyna, 5mseść, 90 zł\mseść, Turośń Kościelna. 0506-803-566.
DREWNO opałowe rąbane, 50 mp, 145 zł/mp, B-stok, 0504-863-043.
DREWNO opałowe sosna cienka, 6 mp, 200 zł, ok.Dobrzyniewa. 0663-705-838.
DREWNO opałowe sosna, 28m, brzoza, 2,5m, 70-90 zł/mseśc, gm.Kolno. (86)474-42-11.
DREWNO opałowe sosna, 5 mp, 85 zł/m, możliwoś dowozu, ok.Turośno Kośc. 0516-438-357.
DREWNO opałowe suche rąbane, ok. 20 sześc, 3.000-4.000 zł/m, ok.Suchowoli. 0504-809-148.
DREWNO opałowe, 100mp, 80 zł/mp. (86)472-15-87.
DREWNO opałowe, 30mp., 100-160 zł.mp., Białystok. 0662-003-122.
DREWNO opałowe, brzoza, 500mp, gm.Michałowo, 130 zł/mp. 0604-644-088.
DREWNO opałowe, brzoza, dąb, 30mp, B-stok, 150 zł/mp. 0669-183-762, 0512-016-325.
DREWNO opałowe, brzoza, pieńki 30-40 cm, 20 mp, dowóz, 140 zł/mp, B-stok, 0505-217-177.
DREWNO opałowe, grab, dąb, 20mp, Janów, 100 zł/mp. 0691-253-502.
DREWNO opałowe, grab, dąb, brzoza, 70mp, gm.Czarna Białostocka, 130-150 zł/mp. 0509-670-822.
DREWNO opałowe, kominkowe, rąbane, suche, sezonowane, 50mp, dowóz do Białegostoku gratis, gm.Gródek, 150-180 zł/mp. 0502-255-050.
DREWNO opałowe, liściaste, 30 mseśc., 80 zł/mseśc., Ełk i okolice. 0500-359-257.
DREWNO opałowe, liściaste, Dąb, Grab, Brzoza, Jesion, 25 mp, 38-130 zł/mp, pow.Sokółka. 0518-382-180.
DREWNO opałowe, liściaste, iglaste, 20mp, transport, Lipsk, 100-150 zł/mp. 0514-849-474.
DREWNO opałowe, liściaste, suche, w pieńkach, 50 m.sześć, 100 zł/m.sześć, możliwość dowozu, ok.Ełku. (87)619-31-82.
DREWNO opałowe, metry, pieńki, rąbane, świeże, podpałka, workowane, dowóz, 20 mseśc., 8-160 zł/mp, B-stok, 0721-053-794.
DREWNO opałowe, olcha, 100m-sześc, ok.Ełku, 85 zł/m-sześc, na zboże. 0607-875-307.
DREWNO opałowe, olcha, 6 mseśc., 80 zł/mseśc., gm.Wyszki, 0605-951-148.
DREWNO opałowe, olcha, brzoza, dąb, 15mp, transport, 110 zł/mp, Grajewo, 0504-930-328.
DREWNO opałowe, Olcha, Brzoza, Sosna, Świerk, 100 zł/m.sześc, 30 m.sześc, gm.Suchowola. 0695-838-427.
DREWNO opałowe, rąbane, olcha, sosna, 10-15mp, 80-100 zł/mp, gm.Korycin. 0781-787-850, 0781-787-912.
DREWNO opałowe, rąbane, suche, grab, 50mp, Wasilków, 170 zł/mp. 0697-717-158.
DREWNO opałowe, różne, 100 m.sześc, 100-140 zł/mseśc, transport w cenie, Krynki. 0507-842-880.
DREWNO opałowe, sosna, 5m-sześc, B-stok, 130 zł/m-sześc. 0698-311-050.
DREWNO opałowe, sosna, brzoza, buk, możliwość dowozu, Łomża 70-120 zł/mp, 0504-052-393.
DREWNO opałowe, suche, brzoza, 70mp., 85 zł.mp., Białystok. 0609-806-154.
DREWNO opałowe, suche, rąbane, 7mseśc, gm.Białystok, 120 zł/mseśc. 0664-980-174.
DREWNO opałowe, zrzyny, opoły, 20 mp, 70 zł/mp, możliwość dowozu, B-stok, 0515-076-758.
DREWNO opałowe: brzezina do ścięcia, 10mseśc, gm.Turośń Kościelna, 120 zł/mseśc. 0518-139-072.
DREWNO opałowe: olcha, 100mseśc, gm.Ełk, 85 zł/mseśc. (87)619-65-77.
DREWNO opałwe, drobne, porąbane, suche, 20mseśc, B-stok, 75 zł/mseśc. 0608-148-703.
DREWNO w workach siatkowych do kominka i CO, 20 worek, dowóz, 10 zł/worek, B-stok, 0721-053-794.
DREWNO, 10 m.sześc, 80 zł/m.sześc, transport w cenie, B-stok. 0693-971-212.
DREWNO, bale sosnowe, 1,5 mseśc, 10 lat sezonowane, gr. 8 cm, 1.000 zł, gm.Narew. (85)681-66-54.
DREWNO, Brzoza. Olcha, 6mp, 100 zł/mp, gm.Dobrzyniewo. 0605-461-560.
DREWNO, rąbane, suche, opałowe, 30mseść, 120 zł/m.seść. (86)270-31-70.
DREWNO, sosna gruba, 4 mp, 75 zł/mp, k.Bielska Podl. 0600-768-549.
DREWO opałowe sosna, 50 mseśc. 60 zł/mseśc., ok.Ełku, 0661-833-474.
DREWO opałowe, olcha, 8 mb, 100 zł/mb, ok.Łap, (85)650-15-83.
DRUT ocynkowany, 4mm wkręgach, 2 zł/kg, gm. Stawiski, (86)278-50-87.
DRZEWO na pniu, brzoza, lochа, lipa, klon, około 60-letnie, 50szt., 150 zł.mseśc., ok.Dąbrowy Białostockiej. (85)712-16-89.
DRZEWO opałowe olcha sucha, 30mp, 100 zł\mp, ok.Jedwabnego. 0660-871-071.
DRZEWO opałowe, brzoza, rąbana, 5mp., 145 zł.mp., Suwałki. 0502-384-040.
DRZEWO opałowe, dąb, brzezina, suche, ok.20mp, 130 zł\mp, ok.Łap. 0607-059-762, (85)716-57-58.
DRZEWO opałowe, olcha, 20 mseśc., 120 zł.mseśc., Zambrów. 0510-478-952.
DRZEWO opałowe, sosna, ok. 20 mseśc., 80 zł/mp, ok. Ełku. 0501-435-826.
DRZEWO opałowe, suche, sosna, 20 mseśc., 60 zł/mseśc., gm.Grajewo, (86)273-20-06.
DRZEWO, olcha, 10 mkw, 100 zł/mkw, ok.Trzciannego, 0609-051-286.
DRZEWO, topola, 3 szt., 20 zł, gm.Filipów, 0501-981-266.
DYL sosna, sezonowana, 80-20 mm, deska 50 mm, nieobrzynana, 1.200 zł/m, Sobolewo. 0511-432-067.
DYLE dębowe, 50mm,80mm, 30m.sześc, 1.400 zł/m.sześć, Mońki. 0507-399-709.
DYLE dębowe, jesionowe, grobość 5mm., suszone, 5 mseśc., 1.800 zł.mseśc., Krypno. 0691-303-012.
DYLE jesionowe dł.3,1m, gr.7cm, 5mseśc, 1.500 zł/mseśc, Wasilków. 0663-063-647.
DYLE jesionowe, 2.5 m.sześc, 750 zł/m.sześc, Dąbrowa B-stocka. 0519-636-639.
DYLE jesionowe, sosnowe, 10 m.sześc, 1.000 zł/m.sześc, pow.Sokółka. 0661-826-954.
DYLE sosnowe suche gr 80 mm, 15 mseśc, 700 zł/mseśc, Suchowola. (85)712-42-22.
DYLE ze stodoły, 12 mp., 3.000 zł., Michałowo. 0604-467-710.

POZOSTAŁE OGŁOSZENIA JUŻ JUTRO!

TELEFONY

SPRZEDAM

BEZPRZEWODOWY Coftech, 20 zł., Białystok. (85)743-63-02.
ERICSSON C-510, nowy, nieużywany, 500 zł, Nowogród. 0608-661-247.
LG KG 800i, orange, ładowarka, stan db, 170 zł, B-stok. 0608-422-239.
LG KU990 Viewty, aparat 5mpx, gwarancja, opakowanie, osprzęt, gm.Wys.Maz, Białystok, 450 zł. 0508-511-581.
MOTOROLA 3GV 980, bez simlocka, MP3, aparat, stan bdb, gm.Łapy, 150 zł. 0604-882-961, po 18.
MOTOROLA K1, bez simlocka, karta 2GB, 150 zł, Ełk. 0510-448-433.
MOTOROLA K3, mało używana, gratis pokrowiec, 250 zł, Suwałki. 0605-888-412.
MOTOROLLA V230, na grwarncji, stan bdb., 100 zł, Bielsk Podlaski, 0506-101-682.
NOKI 7610, bez simlocka, 150 zł, B-stok. 0608-422-239.
NOKIA 1600 bez simlocka, ładowarka, srebna, stan bdb., 100 zł, B-stok, 0514-579-602.
NOKIA 3210, 2szt, B-stok, 55 zł/szt. 0515-076-758.
NOKIA 5630, Sokoły, 600 zł. 0507-732-055.
NOKIA 5800 Xpress music+ jabra, nowa, 1.000 zł, Suwałki. 0604-540-633.
NOKIA 5800, Sokoły, 700 zł. 0507-732-055.
NOKIA 6210, nawigator, w sieci Orange, 6-miesięczna gwarancja, 700 zł. 0603-722-717.
NOKIA 6310i +ładowarka, stan bdb., 250 zł., , Białystok. 0792-019-735.
NOKIA 6310i, stan idealny, oryginał, ładowarka, 250 zł, B-stok. 0506-846-157.
NOKIA 6650 z nawigacją, stan bdb., 480 zł., Augustów. 0661-474-538.
NOKIA 6700, srebrny, nowa, Suwałki, 750 zł. 0512-324-625.
NOKIA 7610, mp3, bluetooth, aparat, kamera, dyktafon, gps, ładowarka, stan bdb., 170 zł, B-stok, 0514-579-602.
NOKIA E66, gwarancja, kompletna, 550 zł, B-stok. 0791-834-019.
NOKIA N73, 350 zł. 0782-644-943.
NOKIA N95, 8GB, nowy, gwarancja, pokrowiec, 800 zł, Suwałki. 0605-888-412.
NOKIA N95, czarny, B-stok, 270 zł. 0513-361-886.
NOKIA6111, bez simlocka, kamera, radio, słuchawki, stan bdb, 200 zł, B-stok. 0510-969-905.
NUMER Orange, stan środków 300 zł. B-stok, 175 zł. 0510-564-598.

POZOSTAŁE OGŁOSZENIA JUŻ JUTRO!

USŁUGI

TYNKARSKIE

TYNKI agregatem, Suwałki, 0510-412-369.
TYNKI tradycyjne agregatem, glazura. 0784-998-940.

BUDOWA, REMONT

ADAPTACJA poddaszy, elewacje, remonty, wykończenia wnętrz, glazura. Suwałki, okolice, 0510-412-369.
BUDOWA domów z bala, 0507-648-555.
BUDOWA domów, obór, krycie dachów. 0509-319-750.
BUDOWA domów, obór, remonty, 0697-489-992.
BUDOWA domów,obór,szamba. 0782-371-720.
DOCIEPLANIE, materiały, tanio. 0606-312-666.
ELEWACJE, dociepelnia, 0505-003-081.
GLAZURA, terakota, sufity podwieszane, szpachlowanie, Suwałki, okolice., 0608-228-702.
KOMINKI z rozprowadzeniem, 0660-486-440.
KOMPLEKSOWE remonty, glazura, 0694-743-811.
MALOWANIE agregatem, duże powierzchnie, 0501-327-824.
MALOWANIE, szpachlowanie, tynki. 0515-194-105
POSADZKI agregatem -solidnie. 0508-724-359.
POSADZKI agregatem -solidnie. 0511-661-237
REMONTY, wykańczanie wnętrz, 0667-149-367.
ROBOTY wykończeniowe itp., 0604-410-615.
SUFITY systemowe, regips, 0606-456-898.
USŁUGI stolarskie. 0663-303-733, (085)650-46-67.
WIERCENIE i cięcie betonu. 0784-537-286.
WYKOPY mini-koparką i dużą koparką. 0604-514-01

ANTENY

MONTAŻ satelitarne 0603-220-913 (085)675-40-24

DACHY

DACHY -budowa, krycie, 0505-003-081
KRYCIE dachów -tanio. 0602-333-644.
KRYCIE dachów, 0693-367-095.
KRYCIE, WIĘŹBA, ELEWACJE, BUDOWA PODDASZY, OCIEPLENIA, SUWAŁKI, okolice. 0501-564-471.
WIĘŹBY, krycie dachów, profesjonalnie, 0604-993-406.

ŚLUSARSKIE

KOWALSTWO, balustrady, ogrodzenia, (085)741-96-56.
OGRODZENIA, ŁOMŻA, 0692-148-426.

TRANSPORT

BUSEM towarowym, (MAXI), tanio. 0604-350-993.
USŁUGI transportowe do 6 t, 0606-593-796.

ROLNICTWO

BIELENIE agregatem, 0501-327-824.
NAPRAWY ciągników, silników i osi. 0607-607-679.
TARCIE drzewa trakiem przewoźnym. 0504-921-727.

ZAWIADOMIENIA

PRZYJMĘ osobę bezdomną, samotną, na okres zimowy, B-stok. (85)717-50-63.
ZGUBIONO telefon komórkowy Motorola, okolice ul.Lipowej, Grochowej. Nagroda. Uczciwego znalazcę proszę o kontakt pod numerem tel. 0792-028-155.
ZNALEZIONO psa cocker-spaniela na trasie Białystok-Królowy Most. 0662-040-485.

POZOSTAŁE OGŁOSZENIA JUŻ JUTRO!

ZA TREŚĆ REKLAM I OGŁOSZEŃ REDAKCJA NIE ODPOWIADA

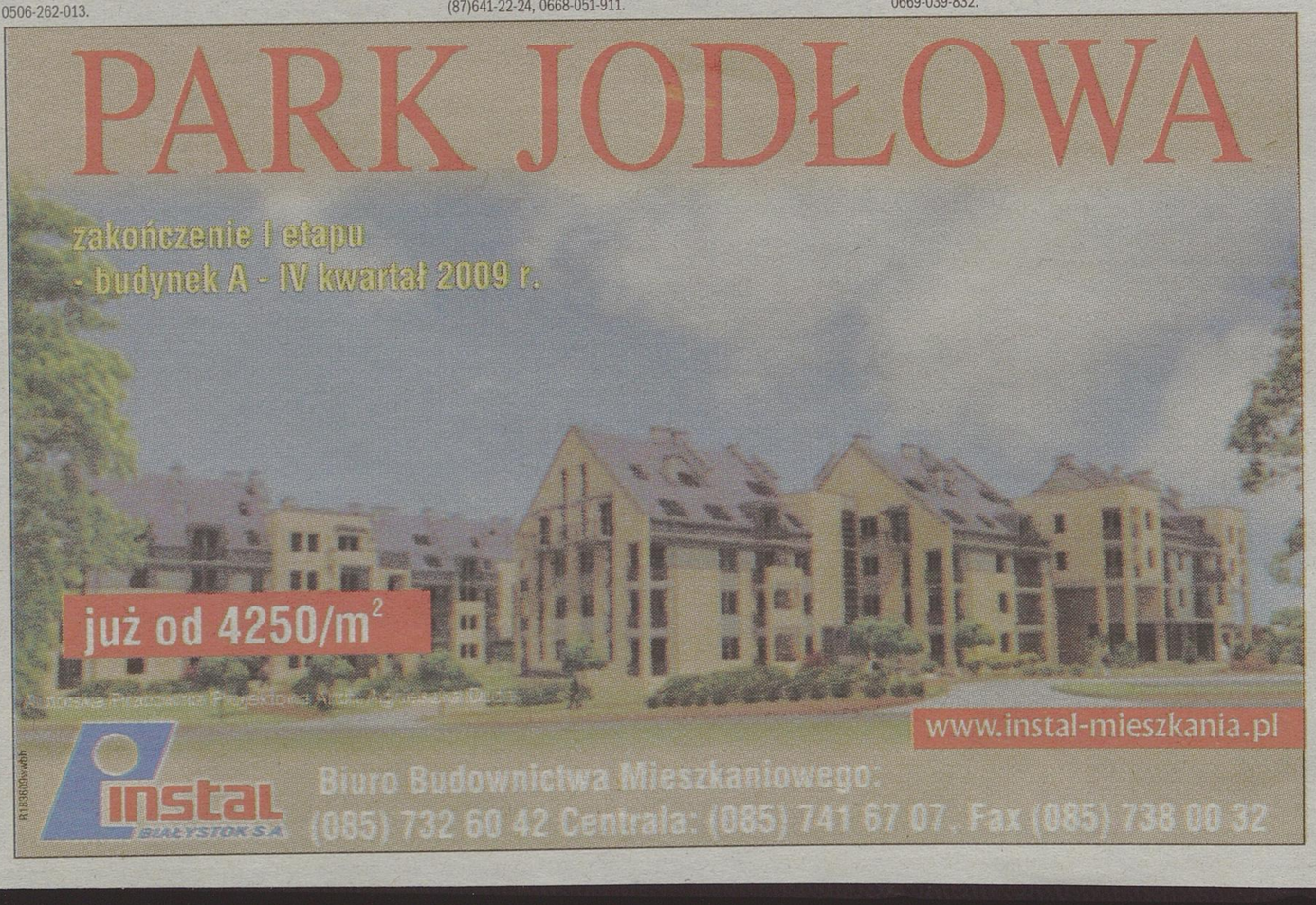

Medycyna naturalna >> Sposób na łyk morskiego powietrza w mieście

Jaskinie solne

Szum fal, śpiew ptaków i morskie powietrze. Tyle że w Białymstoku. Jak to możliwe?

Izabela Krzewska
ikrzewska@wspolczesna.pl

Galoterapia to w wolnym tłumaczeniu – leczenie solą. Kilkudziesięciominutowe seanse odbywają się w pomieszczeniach, których ściany, sufit i podłoga obłożone są naturalnymi bryłami soli. Najczęściej pochodzą ze znanych w Polsce kopali soli, tj. Wieliczka czy Bochnia. Inne dowożone są aż z Morza Martwego. Na podłodze znajdziemy drobne ziarna „chlorku sodu". Niczym piasek. I tak w centrum betonowej pustyni, jakim jest miasto, możemy się poczuć jak nad morzem. Wygodnie układamy się na leżaku i... wsłuchujemy się w szum fal.

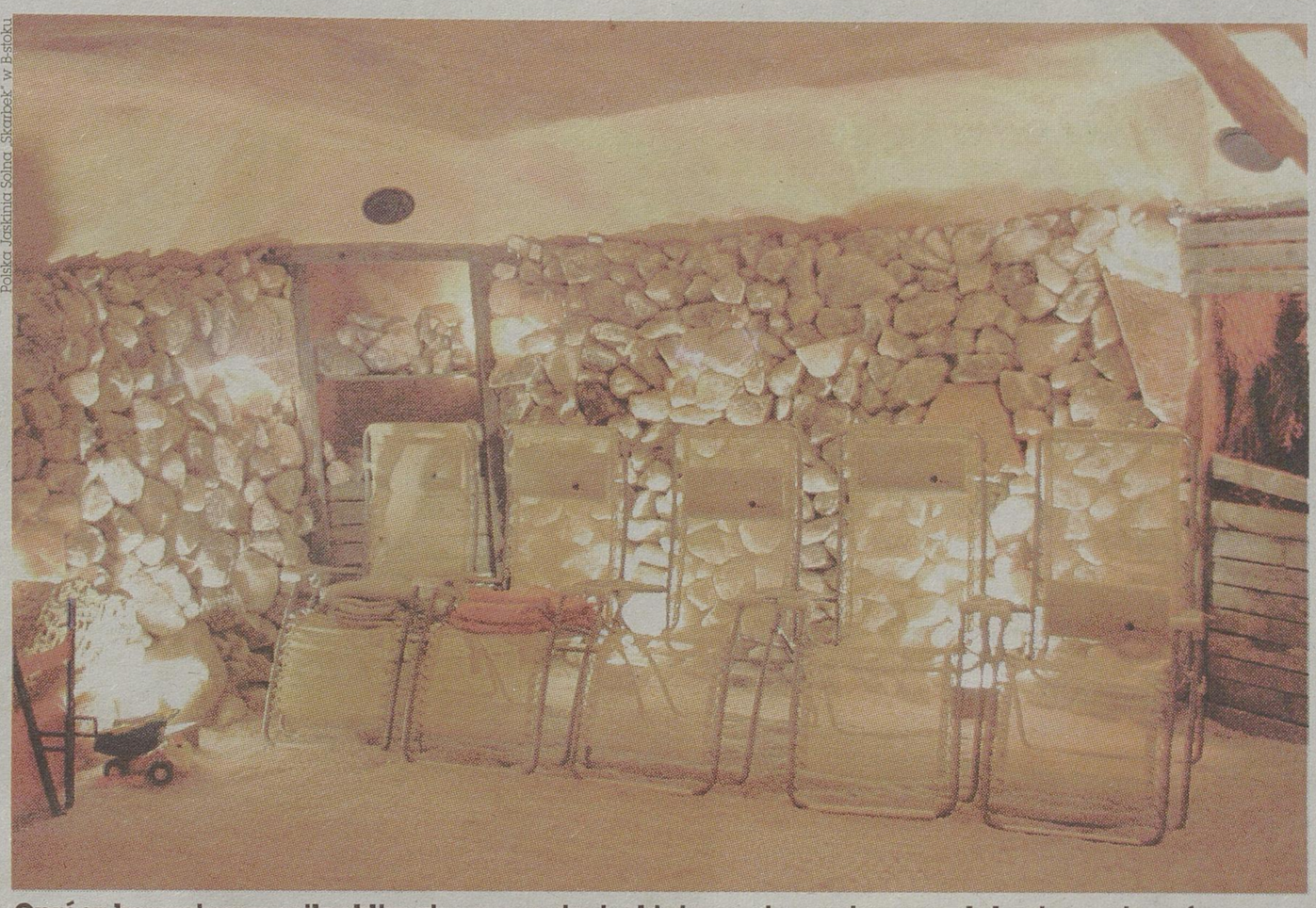

Polska Jaskinia Solna „Skarbek" w Białymstoku

Oprócz korzystnego mikroklimatu, wewnątrz jaskini panuje przyjemna relaksująca atmosfera

Poczuj się jak na wczasach

Powietrze w tych sztucznych jaskiniach nasycone jest minerałami i mikroelementami tj. jod, wapń, potas, brom, selen czy magnez.

– Grota solna wytwarza swoisty mikroklimat jak nad brzegiem morza. Pobyt w niej zalecany jest osobom cierpiącym na przewlekłe choroby dróg oddechowych, krążenia, alergie, ale także na stres i nerwice – mówi Beata Mikulska, dyrektor Kompleksu Rozrywkowo-Rekreacyjnego Eltorado w Białymstoku.

W Białymstoku są trzy takie miejsca: na ul. Marczukowskiej, Komisji Edukacji Narodowej i Elewatorskiej. Pobyt w niech sprzyja odpoczynkowi i relaksowi. Lampy solne, wbudowane w ścianę, dają przyjemną, delikatną różowawą poświatę. W środku panuje z reguły przyjemna temperatura, około 19-24 st. C. Rodziny wraz z dziećmi mogą się poczuć jak podczas wakacji nad morzem, a dzieci bawić się piaskiem i plastikowymi zabawkami.

Powietrze jak po sztormie

Jeszcze lepiej, jeśli grota wyposażona jest w tzw. generator, który miele sól, miesza ją z powietrzem, a następnie wpuszcza mgiełkę solną do pomieszczenia. To sprawia, że powietrze w grocie jest nasycone przyswajalnymi dla organizmu pierwiastkami, przez co ma jeszcze większe właściwości lecznicze.

Obserwacje prowadzone w polskich jaskiniach wykazały, że 45-minutowy seans w jaskini odpowiada trzem dniom pobytu nad morzem przy pogodzie posztormowej. Już po tygodniowym uczestniczeniu w seansach można odczuć wyraźne zmiany w samopoczuciu.

– Na jednej ze ścian znajduje się karnalitową kaskada solankowa – opisuje Maciej Skarbiński, dyrektor Polskiej Jaskini Solnej w Białymstoku. – Woda płynie po nich cienkimi strużkam, co daje dodatkowe wrażenie naturalnego środowiska. Przy tym tężnie na bieżąco uwalniają jony pierwiastków.

Lista działania jest długa

Korzystanie z jaskiń solnych wspomaga leczenie: zapalenia zatok, niedoczynność tarczycy, schorzenia sercowo-naczyniowe, niewydolność krążenia, nadciśnienie, schorzenia dermatologiczne, łuszczyca, depresje, reumatyzm, dolegliwości wieku starczego, a nawet otyłość. Sól napina i oczyszcza skórę, chroni ją przed wolnymi rodnikami, pomaga w odchudzaniu i walce z cellulitem. Zawarty w niej jod wzmacnia śluzówkę, co wpływa na odporność.

– Najwięcej klientów mamy właśnie jesienią. To wtedy najwięcej osób choruje i decyduje się na tę metodę – zauważa Beata Mikulska. – Najchętniej przychodzą matki z dziećmi i ich dziadkowie.

Łagodny klimat jaskini może też być wspaniałym miejscem kameralnych spotkań biznesowych i towarzyskich.

Zdrowie >>

Hawajski masaż Lomi Lomi Nui

Tłumacząc dosłownie, Lomi Lomi oznacza uciskanie, ugniatanie, a także dotyk aksamitną łapą zadowolonego kota. Masaż ten swoje korzenie ma na Hawajach.

– Wykonujemy go w ten sposób, że delikatnymi ruchami dłoni rozprowadza się napięcie po całym ciele: od czubka głowy aż po palce stóp – mówi Mirosław Biernacki, bioenergoterapeuta i wykładowca w Studium Psychologii Psychotronicznej w Białymstoku. – Masaż ten stabilizuje przepływ energii w naszym organizmie i powoduje wyjątkowe wręcz odprężenie.

Charakterystyczne dla tej techniki jest masowanie przedramionami i wykonywanie tanecznych, pełnych gracji ruchów, przez co charakteryzuje się wyjątkową harmonią i pięknem. Przez to właśnie Lomi Lomi nazywany jest też tańcem hawajskim. W trakcie terapii w tle płynie przyjemna melodia, a według tradycji, odmawia się też modlitwy do duchów. Hawajscy szamani łączyli masaż ze świętym tańcem, który wykonywali wokół kamiennego ołtarza.

– Zdarza się, że po masażu kobiety są niezwykle pobudzone seksualnie. Ruchy dłoni przypominają wręcz pieszczoty – zauważa Biernacki. Jak zaznacza ekspert, masaż powinien przebiegać bez seksualnych podtekstów. Dlatego terapeuta omija 3 strefy erotogenne pacjenta.

(ika)

Rośliny >>

Mityczny kwiat paproci

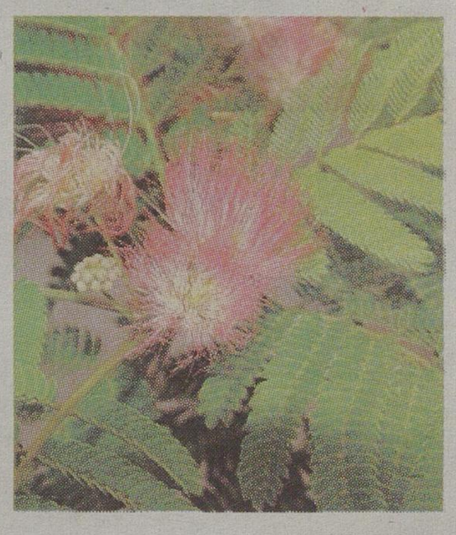

Kwiat ten stał się elementem obchodów słowiańskiego święta Kupały. Według legend, paproć zakwitała tylko raz w roku, w czasie nocy świętojańskiej (najkrótszej nocy z 21 na 22 czerwca). Jego znalazca miał zapewnione bogactwo, mądrość i dostatek.

Święto Kupały to święto ognia, wody, słońca i księżyca, urodzaju, płodności, radości i miłości. Można więc nazwać go odpowiednikiem współczesnych walentynek. W całej Europie obchodzono je podobnie. Skakano przez ogniska, pleciono wianki, palono zioła. W trakcie radosnych zabaw odbywały się różnego rodzaju wróżby i tańce. Dziewczęta puszczały w nurty rzek wianki z zapalonymi świecami. Jeśli został on wyłowiony przez kawalera, oznaczało to jej szybkie zamążpójście.

(ika)

Ludzie >> Psychoterapeuci, ale też wróżbici i tarociści próbują ujawnić znaczenie naszych snów

W snach ujawniają się nasze lęki

Znaczenie snów jest i było wielką zagadką. Z każdym rokiem nauka odkrywa przed nami jego przyczyny i wpływ na funkcjonowanie naszego organizmu. Dzięki snu odpoczywamy, regenerujemy siły, lepiej się uczymy. A co możemy powiedzieć o znaczeniu snów?

Część osób, które dręczą niepokojące sny, zwraca się do psychologów i terapeutów. Inni proszą o pomoc... wróżkę, astrologa lub tarocistę.

– Interpretacja snów polega na odgadywaniu znaczenia symboli, z jakimi mamy do czynienia podczas snu – mówi Małgorzata Wójcik, tarocistka. – Znaczenie snów jest ciężkie w interpretacji, ponieważ każdy symbol można interpretować na kilka sposobów.

Dodatkowe znaczenie mają obecne w snach kolory i liczby, jak również wiek osoby śniącej.

– Czerwony kot, w śnie dziecka, będzie oznaczał co innego niż dorosłej kobiety – podkreśla Wójcik. – W pierwszym przypadku może oznaczać gorące (czerwony to symbol ognia – przyp. red.) pragnienie posiadania zwierzęcia. Natomiast może być symbolem żądzy seksualnej, jeśli pojawi się w śnie dorosłego człowieka.

Na podstawie symboli wróżka jest w stanie zinterpretować znaczenie snu, ale jedynie subiektywnie. Dopiero głębsza analiza i rozmowa pozwala na poznanie pokładów świadomości.

Przykładowe symbole:

▲ Wypadające zęby – nieszczęście, śmierć w rodzinie; ▲ pogrzeb – coś w twojej psychice umrze, na jakiś czas lub na zawsze; ▲ kościół – zostaniesz powstrzymany od niesprawiedliwego uczynku; ▲ szczur – ktoś knuje na Twój temat; ▲ były chłopak – tęsknisz za nim i chcesz go spotkać; ▲ płynąca krew – dobre wiadomości; ▲ pies – wściekły – przyjaciel w niebezpieczeństwie; szczekający pies – radość; ▲ czarne buty – sen ten jest zwiastunem choroby oraz ostrzega przed popadnięciem w kłopoty z powodu oszustwa; ▲ pająk – pomyślny znak symbolizujący szczęście i dobrobyt, oznacza też, że niedługo zaspokoimy nasze ambicje.

(ika)

Opinia

> Wiesława Gołąbek
psycholog

Podczas snu często ujawniają się lęki. Wówczas nie ma kontroli intelektu, a podświadomość wyzwala nasze emocje w postaci obrazów. Mogą to być rzeczy, które nas niepokoją, ale i takie, które dostarczają nam radości. Podczas badania stosuję metody relaksacyjne, a później pracuję nad tymi emocjami, które zostały zablokowane. Proszę też pacjenta, aby sam zinterpretował to napięcie. Celem jest określenie rodzaju lęku i stopnia jego nasilenia. Nie służy natomiast przepowiedzeniu przyszłości osoby.

Chińska kuchnia

▲ **Pasta z awokado wg Pięciu Przemian.** 2 dojrzałe awokado obrać ze skórki, wydrążyć pestki, rozgnieść widelcem w salaterce, dodać stołową łyżkę czerwonego wina, banan, łyżeczkę oliwy i szczyptę chili, czosnek roztarty z solą. Wszystko zmiksować.

▲ **Kawa wg Pięciu Przemian.** Na wrzącą wodę (ok. 300 ml) wsypujemy kolejno szczyptę cynamonu, szczyptę mielonego imbiru, dwa goździki, kilka kropli soku z cytryny i odrobinkę soli. Zmniejszamy ogień pod garnkiem i wsypujemy dwie czubate łyżki kawy. Gotujemy 3 minuty i cedzimy przez drobne siteczko.

▲ **Naleśniki kokosowe z bananami.** Usmażyć naleśniki na maśle na złoty kolor. Banany pokroić w grubsze plasterki, rozgrzać na patelni masło, dodać banany, cukier i smażyć na średnim ogniu, delikatnie mieszając. Gdy banany zaczną brązowieć, dodać sok z limonki. Naleśniki przekładać kawałkami bananów, polewać sosem z patelni i podawać na gorąco, posypane wiórkami i startą skórką z limonki, zamiast bananów można użyć jabłek.

▲ **Kurczak z chińskim makaronem.** Filety z kurczaka pokroić w kostkę. Doprawić solą, pieprzem, chili, dodać drobno pokrojony czosnek i podlać sosem sojowym. Pozostawić w lodówce na noc. Usmażyć drób na oleju razem z pokrojoną w paski cebulą. Pokrojoną paprykę i marchew razem z grzybami Mun i pędami bambusa wrzucić na olej i podlać wodą. Dusić do miękkości. Doprawić solą, pieprzem i chili. Połączyć na patelni warzywa z kurczakiem i sosem sojowym. Podawać z makaronem chińskim. **(ika)**

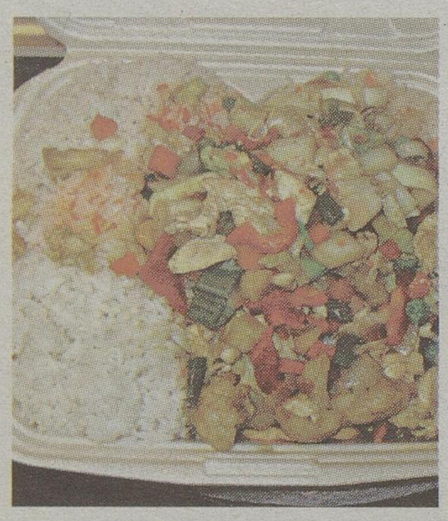

Tradycyjna medycyna chińska >> Jak gotować smacznie i zdrowo

Gotowanie może być sztuką

Chińczycy wierzą, że nie tylko co, ale i w jakiej kolejności wrzucamy do garnka wpływa na smak potrawy.

Izabela Krzewska
ikrzewska@wspolczesna.pl

Nie musimy dodawać wszystkich smaków. Ważne, abyśmy zachowali kolejność ich dodawania. Często robimy to intuicyjnie. – Późnym latem, bardziej niż kiedykolwiek smakują nam słodkie owoce, kasza jaglana – mówi Anna Czelej, autorka książki pt. „Praktyczne gotowanie według Pięciu Przemian. Tradycyjna medycyna chińska w kuchni". – Wiosną idziemy do ogrodu, gotujemy zupę i lubimy kwaśne nowalijki. Zimą lubimy jeść ciasta i rozgrzewające dania, a latem wychładzające owoce i warzywa.

W metodzie gotowania według Pięciu Przemian najważniejsze jest dodawanie do potrawy produktów w odpowiedniej kolejności, według ich smaków: smak gorzki, słodki, ostry, słony, kwaśny. Kolejność jest zawsze ta sama i odpowiada Pięciu Przemianom, czyli naturalnym cyklom przepływu energii w przyrodzie.

Czemu nie jemy teraz pomidorów

Oprócz systemu yin yang, Niebo i Ziemia, kolejnym systemem rozróżniania w Chinach jest teoria Pięciu Elementów. Opiera się ona na założeniu, że we wszystkim, co istnieje, można rozróżnić pięć aspektów: wody, drzewa, ognia, ziemi i metalu. Symbolizują one pięć faz cyklu przemian.

– Odnajdujemy tu jedność z otaczającym nas światem. Wszystko jest tu ze sobą powiązane na zasadzie korelacji zjawisk – zauważa Anna Czelej. – Można to doskonale porównać do zmian pór roku. Najpierw jest lato, którym koreluje smak gorzki. Później jest późne lato – smak słodki, jesień – smak ostry, zima – słony, wiosna – kwaśny. Tak płyną energie w przyrodzie.

Chińska filozofia przyrody odwołuje się do praw, które rządzą naturą. A w przyrodzie wszystko dąży do równowagi. Autorka jest zdania, że dary, które rodzi ziemia, są odpowiednie na daną sytuację. – Z jakiegoś powodu nie rosną u nas pomarańcze ani grejfruty, a w zimie nie możemy uprawiać pomidorów. Jeśli nie otrzymujemy czegoś w naturalny sposób, to nie jest nam potrzebne.

Znając podstawy gotowania według Pięciu Przemian, możemy przyrządzić wszystko

Sposób przygotowywania dań według Pięciu Przemian pochodzi z Chin, ale, jak się okazuje, z powodzeniem możemy go stosować w każdej innej kuchni świata: francuskiej, meksykańskiej i... polskiej, jak pierogi czy barszcz czerwony. Jak twierdzą niektórzy, jeśli dostosujemy się do zasad, możemy mieć pewność, że potrawy będą smaczne.

Wszystkie pory roku w jednym garnku

Mając wiedzę, jaki składnik odpowiada za którą przemianę, możemy pozwolić sobie na kreatywność. Od czasu do czasu zaglądamy do koła Pięciu Przemian i... zaczynamy. Aby ugotować zupę, stawiamy garnek z wodą na ogniu. Później szukamy smaku gorzkiego. Do wyboru jest majeranek, tymianek, listek laurowy. Możemy dodać je wszystkie naraz. Wrząca woda należy do Przemiany Ognia. Po nim następuje Przemiana Ziemi, a więc smak słodki. Tutaj do wyboru mamy ziemniaki, buraki, marchew, grzyby. Po nich trzeba dodać coś o gorzkim smaku (Przemiana Metalu), a więc seler lub cebulę. Po chwili zastanowienia dodajemy ryż, szczyptę soli i potrawa gotowa.

Dla ułatwienia podsumujmy:

▲ **Przemiana Ziemi** – późne lato – smak słodki – marchew, buraki, ziemniaki, masło, mleko, jajka, ser, pomidory, szpinak, jabłka – śledziona, żołądek.

▲ **Przemiana Metalu** – jesień – smak ostry – ryż, owies, rzodkiewka, seler, por, kalafior, rzepa, cebula, pieprz, kapusta pekińska, – płuca, jelito grube.

▲ **Przemiana Wody** – zima – smak słony – ryby, fasola, soja, sól – nerki, pęcherz moczowy.

▲ **Przemiana Drzewa** – wiosna – smak kwaśny – wiśnie, cytryna, ogórki, rabarbar, winogrona, pszenica – wątroba, pęcherzyk żółciowy.

▲ **Przemiana Ognia** – lato – smak gorzki – kawa, herbata, sałata, śliwki, owoce wędzone, koz ser, listek laurowy, kakao, czerwone wino, piwo - serce, jelito cienkie.

Tekst przygotowano w oparciu o książkę Anny Czelej „Praktyczne gotowanie według Pięciu Przemian. Tradycyjna medycyna chińska w kuchni", Wyd. Studio Astropsychologii w Białymstoku oraz o rozmowę z autorką. ▲

Chińskie żywioły >> Właściwa dieta pozwoli nam zadbać o pracę naszego serca

Kiedy z nieba leje się żar, jedz więcej owoców

Czwartym chińskim żywiołem jest ogień, utożsamiany z latem, czyli naturą Yang.

Nasza letnia dieta objąć powinna stosowanie pokarmów o charakterze ochładzającym, orzeźwiającym, nawilżającym i neutralnym. Dlatego też należy zwiększyć ilości wypijanej wody, ponieważ nasz organizm poprzez wysoką temperaturę powietrza traci płyny. Napoje, które należy pić latem powinny być ciepłe, a nawet gorące. Wywołują one zwiększone pocenie się, co doprowadza organizm do wychładzania się. Nadmiar pokarmów zimnych zawsze doprowadza do osłabienia narządów trawiennych.

Smaki lata

Letnia dieta to głównie produkty gorzkie. Do nich należą m.in. sałata, fasola zielona, kapusta, owoce, morwy, cytryna, pszenica, owies, brązowy ryż, wszystko co zawiera krzem (napar z płatków owsianych, ogórek, seler naciowy, kleik jęczmienny), a bazylia i koper dodawane do posiłków mają działanie wyciszające. Produkty te uspokajają umysł, wzmacniają nerwy, a przez to uzdrawiają serce.

Produktami, które należy spożywać w celu ochłodzenia organizmu, są przede wszystkim jabłka, arbuzy, kiwi, jeżyny, porzeczki, sałaty, fasole, soja, kiełki. Letnia pora nie sprzyja spożywaniu ciężkich potraw – one doprowadzają nasz organizm do ospałości. Unikajmy więc latem mięs, jaj, orzechów, zbóż, nasion.

Element ognia w medycynie chińskiej utożsamia się z sercem oraz jelitem cienkim. Według Tradycji Medycyny Chińskiej, serce to siedziba umysłu. Najczęstszymi objawami zaburzeń na poziomie serca są: depresja, choroba umysłowa, słabe krążenie krwi, problemy z pamięcią. Leczenie serca odbywa się poprzez uspokajanie umysłu. Można tego dokonać poprzez medytację, modlitwę, afirmację, kontemplację.

Uzdrawianie serca wspomaga również smak gorzki, który oczyszcza serce i naczynia krwionośne. Uspokaja je, a nadmiar ognia kieruje w dół. Tym samym harmonizuje pracę wątroby. Aby wesprzeć nasze serce, powinniśmy spożywać pokarmy zielone z dużą ilością chlorofilu i zawierające magnez. ▲

Zapowiedź >>

Teraz wiesz, co Ci się przydarzy

Specjalnie dla Państwa uruchomiliśmy usługę SMS, dzięki której można sprawdzić swój aktualny horoskop. Wystarczy wysłać wiadomość o treści „znak.data urodzenia" pod numer 72051. Chciałbyś poznać znaczenie swojego imienia? Wystarczy wysłać wiadomość o treści „charakterystyka.imie" pod numer 72051. Jest również opcja dla par. Sprawdź zgodność znaków: swojego i partnera bądź partnerki. Pod numer 72051 wyślij SMS o treści „sprawdz.znak1.znak2". Koszt SMS-a to 2,44 zł z VAT. **(ika)**

ZNAKI ZODIAKU

Odkrywamy tajemnice 12 znaków zodiaku. Dziś: Prezenty

KOZIOROŻEC (23 XII – 20 I)

▲ Prezent dla Koziorożca musi być praktyczny, trwały i dobrej jakości. Prosty, porządnie wykonany. Najlepiej jeśli to jest coś do domu albo biura. Dzieła sztuki, egzotyczne drobiazgi? To nie dla niego. Koziorożcowi spodobają się: nowoczesny i energooszczędny sprzęt gospodarstwa domowego, akcesoria do użytku w domu, np. pościel, zastawa stołowa, obrusy, ręczniki itd., praktyczne kosmetyki, mocne, ciężkie perfumy, pudełka, które skryją dokumenty, zapiski i drobiazgi, jakie nie powinny leżeć na wierzchu, portfel, akcesoria biurowe, np. notatnik, długopis, aktówka, rzeczy potrzebne do liczenia upływającego czasu, np. zegarek, kalendarz, album na fotografie, książki naukowe.

▲ Gdyby kózka nie skakała, to by nóżki nie złamała. To przysłowie w żadnym razie nie odnosi się do małego Koziorożca. On nigdy nie pozwala sobie na takie głupoty, jak skakanie bez sensu i celu. Jest nad wyraz poważny. Rzadko się uśmiecha. Nie ma w sobie nic, co kojarzy się z latami beztroski, naiwności. Jak tylko może unika... towarzystwa innych dzieci, które w związku z tym bardzo rzadko bywają w jego domu.

▲ Maleńki a stary. Dziecko spod Koziorożca ma zawsze wszystko idealnie poukładane – zarówno w głowie, jak i w szafie czy na półkach z zabawkami. Woli sprzątać, niż się przytulać, głaskać czy siadać na kolanach rodziców. Woli godzinami płakać w zaciszu swojego pokoju, niż zwierzyć się rodzicom ze swoich problemów. On nie udaje, że potrzebuje oparcia – on po prostu naprawdę świetnie radzi sobie sam z życiem i to niezależnie od tego, ile ma lat.

WODNIK (21 I – 19 II)

▲ W sklepie szukaj dla Wodnika rzeczy jak najbardziej niebanalnych i egzotycznych. Nic nie będzie zbyt ekstrawaganckie! Prezent nie musi być kosztowny, ale musi być nowy. Spodobają się też żywe kolory (szczególnie turkus i błękit) oraz nowoczesne i proste wzornictwo. Na imprezę do Wodnika musisz też jednak zabrać... interesujące odzywki, niebanalne i rewolucyjne poglądy, niecodzienne uwagi. Wodnikowi spodoba się: nowoczesny sprzęt elektroniczny lub komputerowy (laptop, notes, telefon komórkowy), egzotyczne artykuły gospodarstwa domowego, książki fantastyczne i naukowe, relacje z wypraw, luneta, lornetka, gwiazdozbiór, mapy, atlasy, globus, zrobione przez ciebie przedmioty, gadżety – buczące, poruszające się, świecące.

▲ Małego Wodnika nie pomylisz z żadnym innym znakiem zodiaku. Jest rozkosznie zabawny. Ma milion pomysłów na minutę i buja w obłokach. Z tłumu maluchów wyróżnia się ekstrawaganckim wyglądem i... niekonwencjonalnymi poglądami. Jest urodzonym rewolucjonistą, który uwielbia ucieczkę od tradycji. Wyrecytować wierszyk u cioci na imieninach? To nie dla Wodniczka. Raczej tak podkręci atmosferę, że przy rodzinnym stole wybuchnie awantura. Jego rodzicom trzeba jednak wiele wybaczyć, bo trafiło im się dziecko nie do okiełznania. Fantastą zostaje do końca życia.

▲ Wodnik jednocześnie jest niezależny i żyje w świecie własnych myśli, w których jest podróżnikiem po nieznanych planetach. Ale na geografii łapie dwóje, bo nie potrafi wskazać granic konkretnych państw.

RYBY (20 II – 20 III)

▲ Ryby bywają często uzależnione od różnych nałogów, dlatego nie kupuj im alkoholu, słodyczy czy tytoniu. Odwołaj się raczej do ich marzycielskości, oryginalności oraz astrologicznych zainteresowań. Tradycyjnie ten znak kojarzony jest z chęcią odbywania dalekich podróży. Rybom spodobają się: przedmioty oryginalne i niecodzienne, na przykład przywiezione z dalekich krajów, tajemnicze akcesoria – kamienie, wisiorki, talizmany, feng shui, albumy podróżnicze i książki krajoznawcze, mapy, atlasy, przewodniki, drobne przedmioty, które zrobiłeś specjalnie dla nich, zaproszenie do ekskluzywnej restauracji, elegancki notes, portfelik, wizytownik, rzeczy w morskich kolorach – zieleń, turkus, błękit.

▲ Rybki są nieśmiałe i wrażliwe. Wystarczy, że rodzic zrobi niewłaściwy ich zdaniem gest czy minę i już mają powód do płaczu. Jednocześnie jednak taki maluch potrafi być agresywny, napastliwy i kłótliwy. Dziwne? Ależ skąd! Przecież ten znak zodiaku obrazują dwie ryby płynące w różne strony i ten symbol najlepiej oddaje dwoistość charakteru Ryb. Trzeba się jednak pogodzić, że maluchy spod tego znaku raz są wesołe, by za chwilę spaść na dno rozpaczy.

▲ Od dzieciństwa mają bardzo dobry kontakt ze światem przyrody, dlatego warto kupić takiemu dziecku kotka czy psa. Na pewno będzie potrafiło świetnie się nim zająć i nie zrobi zwierzaczkowi krzywdy. Przedstawiciele tego znaku zodiaku opiekowanie się innymi, poświęcanie na ich rzecz i wrażliwość na potrzeby mniejszych i słabszych mają we krwi. Od najmłodszych lat rozumieją też potrzeby szczególnie skrzywdzonych przez los.

BARAN (21 III – 20 IV)

▲ Zgodnie z tradycyjną astrologią, każdy znak zodiaku opiekuje się wybraną częścią ciała. Baran – głową. Powinien się o nią bardzo troszczyć, dlatego przydadzą mu się czapki, opaski i wszelkie rzeczy związane ze zwalczaniem migreny oraz chorób zatok i uszu. Zdrowy Baran jest bardzo energiczny i ruchliwy, dlatego wybieraj mu prezenty dla aktywnych. Ucieszy się: ze sprzętu sportowego, praktycznych ubrań, także sportowych, książek podróżniczych i wydawniczych hitów, akcesoriów z pornoshopu, gotówki.

▲ Znasz powiedzenie „żywe srebro"? Odnosi się właśnie do małego Barana. Jest zawsze wesoły, uśmiechnięty, radosny i pełen pomysłów. Jego żywiołowość i spontaniczność może zamęczyć, dlatego rodzice powinni zapewnić Baranowi dużo ruchu na wolnym powietrzu. Mogą to być gry zespołowe, ale z uwagi na swoją chęć wygrywania lepiej sprawdza się w sportach indywidualnych.

▲ W szkole pogodność i wesołość Barana zapewnia mu wielką sympatię rówieśników, ale i nauczycieli, mimo że nie jest najpilniejszym uczniem. Nie jest bowiem w stanie skupić się dłużej niż pięć minut nad jakimś zadaniem, chyba że naprawdę będzie wyzwaniem dla jego inteligencji. Jest jednak w tym swoim roztargnieniu tak uroczy, że nawet najbardziej surowy belfer nie jest w stanie się gniewać.

▲ Ma bowiem Baran wyjątkową umiejętność czarowania otoczenia i wykorzystywania tego daru dla swoich interesów. Od najmłodszych lat pragnie sukcesów. Jeśli uzna, że coś leży w zasięgu jego możliwości, po prostu natychmiast zaczyna działać.

BYK (21 IV – 21 V)

▲ Byk uwielbia prezenty luksusowe. Nawet drobiazgi, byle były w dobrym gatunku i znanej marki. Wrażenie zrobią też na nim przedmioty wykonane na zamówienie, ręcznie robione, z osobistą dedykacją lub z limitowanej serii – bo lubi czuć, że ma coś wyjątkowego. Prezent musi być pięknie opakowany i wręczony z należytym ceremoniałem. Bykowi spodobają się: drogie perfumy i kosmetyki (uwielbia dbać o wygląd), drobiazgi podkreślające jego pozycję społeczną – markowe pióro, wizytownik, aktówka, ciężka biżuteria, bukiet kwiatów, pięknie oprawione książki, dobry alkohol lub słodycze, oryginalne przyprawy do potraw.

▲ Mały Byk zawsze ma tylko jeden bieg – wolniejszy... Jak mu się nie kalkuluje, ręką nie ruszy. Jest jednak bardzo zdecydowany i ambitny. Wie, czego chce od życia – a chce przede wszystkim pieniędzy i od małego robi wszystko, by zrealizować swój cel! Materialny sukces jest dla niego gwarancją spokojnego i dostatniego życia. Nie kończy jednak na marzeniach, ale z całych sił dąży do tego, by stały się one rzeczywistością.

▲ Byka nie znajdziesz na wykazie szkolnych prymusów, bo nie kolekcjonuje szóstek na świadectwie dla samego ich kolekcjonowania. Mały Byk uczy się w szkole tylko tego, co pomoże mu się w przyszłości stać maszynką do zarabiania. Jest staranny, dokładny i zawzięty tylko na tę wiedzę, która może mu przynieść kiedyś pieniądze. Z własnej woli powtarza wyłącznie... tabliczki mnożenia, bo matematyczne działania są dla niego najważniejsze i liczenie szlifuje zresztą przez całe dorosłe życie.

BLIŹNIĘTA (22 V – 22 VI)

▲ Bliźnięta ucieszą się z: śmiesznych gadżetów, modnych błyskotek, encyklopedii, vademecum, słowników, kaset, płyt DVD, kosmetyków do błyskawicznej (!) i od razu widocznej pielęgnacji ciała, artykułów papierniczych, bo Bliźnięta są mistrzami pióra i słowa, podręczników do nauki języków obcych, która przychodzi im z łatwością.

Potrafią zamęczyć rodziców pytaniami: a dlaczego, po co, kiedy? Nie dadzą się zbyć i od razu wyczują, gdy rodzice ściemniają. Wszystko je ciekawi, wszystko wydaje się fascynujące – na pięć minut...

▲ Bliźnięta nie przychodzą z podwórka z rozbitą głową, porwanymi spodniami. One w ogóle zapominają przyjść do domu! Nie mają bowiem poczucia czasu. Minuty zlatują im błyskawicznie. Nigdy nie wiedzą, która jest godzina. Zawsze przychodzą później, niż obiecywały.

▲ Uwielbiają oglądać telewizję, bo zapewnia im dawkę informacji. Nerwy są ich żywiołem. Wszystko muszą wiedzieć, poznać, obejrzeć, dotknąć. Same nie mają jednak tyle samozaparcia, by przekopać się przez encyklopedie czy słowniki. Wolą, by zrobili to za nich rodzice...

▲ W przypadku Bliźniąt wiedza powinna być podana w pigułce, bo maluch szybko się nudzi. Jego zainteresowania zwykle są bardzo rozległe, ale płytkie. Znajomość spraw „po łebkach" nie przeszkadza mu jednak zbierać dobre oceny w szkole. Zawdzięcza to swojemu wygadaniu i błyskotliwości. Bliźnięta wydają się nauczycielom inteligentniejsze, niż są w rzeczywistości! Rodzice nie mogą dać się na to nabrać i powinni przymuszać Bliźnięta do odrabiania zadań.

Sławna Panna >> Gwiazda z regionu

Jacek Dobrzyński – policjant

Urodził się 10 września 1966 roku w Białymstoku. Ukończył Szkołę Podstawową nr 27 w tym samym mieście, a następnie V LO. Pracował w pogotowiu ratowniczym jako sanitariusz. W roku 1990 roku został policjantem ruchu drogowego. Dziewięć lat później przeszedł do zespołu prasowego Komendy Wojewódzkiej Policji w Białymstoku, w którym pełnił rolę rzecznika do 2009 roku. Pod koniec października otrzymał nominację na rzecznika prasowego Centralnego Biura Antykorupcyjnego w Warszawie. **(ika)**

Z chińskiego horoskopu >> Jeden z 12, ale bardzo zmienny

Tygrys chce być podziwiany i lubiany

Kto urodził się w roku Tygrysa, ten jest energiczny i pewny siebie. Pragnie sprawdzać się w trudnych zadaniach i wygrywać w konkursach. Marzy o popularności i podziwie, jakim obdarzą go inni ludzie.

Odnosi błyskotliwe sukcesy, ponieważ ma wiele świetnych, a nawet rewolucyjnych pomysłów. Tygrys chętnie angażuje się w ryzykowne przedsięwzięcia. Potrafi przekonać wszystkich do swoich pomysłów. Sam też potrafi docenić cudze pomysły. Jeśli znajdzie sobie wytrwałych pomocników, to zdoła zajść w życiu wysoko. Wadą Tygrysa jest zmienność i brak wytrwałości, przez które zbyt szybko rezygnuje z podejmowanych działań.

W miłości pragnie poznać kogoś, kto prowadzi aktywne życie i potrafi mu zaimponować. Tygrys chce mieć dzieci i aby zrealizować to marzenie gotowy jest się ustatkować. W swoich uczuciach bywa bardzo niestały. Jego elementem jest drzewo, a kolorem zielony. **(ika)**

Lata Tygrysa

Sprawdź, czy jesteś Tygrysem:
8.02.1902 - 28.01.1903
26.01.1914 - 13.02.1915
13.02.1926 - 1.01.1927
31.01.1938 - 18.02.1939
17.02.1950 - 5.02.1951
5.02.1962 - 24.01.1963
23.01.1974 - 10.02.1975
9.02.1986 - 28.01.1987
28.01.1998 - 15.02.1999
14.02.2010 - 2.02.2011

ZNAKI ZODIAKU

Odkrywamy tajemnice 12 znaków zodiaku. Dziś: Prezenty

RAK (23 VI – 22 VII)

▲ Rak uwielbia niespodzianki. Mogą to być nawet drobiazgi, byle odpowiadały jego romantycznej i delikatnej naturze. Powinny być opakowane w naturalne materiały (papier, karton, lniany woreczek). Będzie też zadowolony z „wodnych" prezentów – muszli, pereł i akwarium. Ludziom spod tego znaku zodiaku absolutnie nie daje się pieniędzy, bo poczują się zlekceważeni i poniżeni! Rakowi spodoba się: stylizowana biżuteria, świecznik, pachnąca świeczka, kadzidełko, sprzęt AGD, ramka, album do zdjęć, elegancki notatnik, pamiętnik, papeteria, aparat fotograficzny, wieczne pióro, szkatułka, skrzyneczka, porcelana.

▲ Mały Rak jest nieśmiały i niezwykle łatwo można go zranić. Każde ostrzejsze słowo urasta w jego wyobraźni do rangi obelgi. Mocno wszystko przeżywa i w takich sytuacjach najchętniej zamyka się w sobie.

▲ Raczek ma bujną fantazję, którą wykorzystuje w swoich zabawach. Przeważnie samotnych, bo dzieci spod tego znaku zodiaku mają problemy z nawiązywaniem kontaktów z rówieśnikami. Z drugiej strony Raczek najbardziej na świecie boi się właśnie odrzucenia przez grupę i aby tego uniknąć, najchętniej spędza czas samotnie... Chętnie przygarnia do siebie bezdomne psy i kotki. Jest czuły i bardzo wrażliwy na krzywdę innych.

▲ W rzeczywistości Raczek jest uroczą przylepką, która najchętniej trzymałaby się maminej spódnicy. W swoich marzeniach staje się jednak dzielnym i szlachetnym rycerzem. Uwielbia czytać o przygodach wojowników.

LEW (23 VII – 23 VIII)

▲ Lew jest przekonany o swojej wyjątkowości – i takie prezenty zrobią na nim największe wrażenie. Może to być drobiazg, byle ładny, drogi i znanej marki. Najmniej zależy mu na praktyczności prezentu. Jest znakiem łączonym z teatrem i filmem, dlatego zaimponuje mu też zaproszenie na wystawę, zamknięty pokaz, przedstawienie. Prezent musi być atrakcyjnie opakowany! Lwu spodoba się: album malarstwa, wyszukane akcesoria (zegarek, spinki, chusteczki), podświetlane lusterko, drogie akcesoria biurowe, pięknie wydane poradniki dotyczące dobrego wychowania, nakrywania do stołu – Lew zawsze aspiruje do wyższej sfery.

▲ Mały Lew skręca się ze złości, jeśli jakieś dziecko ma ładniejszą zabawkę niż on. Odbiera to jako jawną niesprawiedliwość, bo przecież czuje się o niebo lepszy od rówieśników. I chciałby, by tę jego wyższość było widać na pierwszy rzut oka. Dlatego Lew tak długo wierci rodzicom dziurę w brzuchu, aż dostanie to, czego pragnie. Tyle że ten dzieciak to skarbonka bez dna! Apetyt Lwa na coraz wymyślniejsze rzeczy i gadżety rośnie w miarę jedzenia i upływu lat.

▲ Małe Lwy dobrze radzą sobie za to w szkole. Skupiają się na jednym przedmiocie, z którego wkrótce zostają najlepsze w całej szkole. W ten sposób inne dziedziny wiedzy mają z głowy, bo kto każe powtarzać klasę olimpijczykowi? Lew chętnie angażuje się w życie szkoły, by zdobyć... kolejne podziękowania i dyplomy. Jeśli więc rodzice chcą, by Lew przyłożył się do jakiegoś zajęcia, powinni mu „wjechać" na ambicję.

PANNA (24 VIII – 23 IX)

▲ Kieruj się przede wszystkim względami praktycznymi, a nie znaną marką czy ceną upominku. Panna najbardziej ucieszy się z rzeczy prostych, ale porządnie wykonanych. Wiele uwagi poświęca czystości domu i domowników, dlatego pamiętaj o tym szukając prezentu dla Panny. Spodobają się: poradniki (szczególnie dotyczące zdrowia, higieny i odżywiania), piękny terminarz i kalendarz, zestaw obiadowy, narzędzie do majsterkowania, pościel, ściereczki kuchenne, ręczniki, pled, rzeczy dla zdrowia i urody (poduszki, witaminy, podstawowe kosmetyki), zegarek, portfel, etui do okularów, książki naukowe, puzzle.

▲ Dzieci spod znaku Panny są nad wiek dojrzałe. Dorosłych zawstydzają swoją rozwagą, powagą, oczytaniem. Mówią jak dorośli. Nie wrzeszczą, nie bałaganią. Rzadko się śmieją, nie mają zwariowanych pomysłów i marzeń.

▲ Panna zamiast wisieć na trzepaku, woli zdobywać wiedzę. Dzień, w którym idzie do szkoły, jest najpiękniejszym w jej życiu! Tam, nieśmiała i wydawałoby się przeciętna, nabiera wiatru w żagle. Zostaje prymusem, słynnym na całą szkołę. Nigdy się nie spóźnia. Nie zapomina zeszytu. Za każdym razem jest zawsze przygotowana.

▲ Panna od dziecka doskonale zna swoje słabe i mocne strony – dlatego już w przedszkolu potrafi podjąć decyzję, co do swojej zawodowej przyszłości. Gdy inne dzieci zbierają pieniądze do skarbonki na rower czy komputer, ona oszczędza z myślą o studiach. W życiu kieruje się cytatem „Droga do bogactwa zależy głównie od dwóch słów: praca i oszczędność".

WAGA (24 IX – 23 X)

▲ Wagi lubi rzeczy piękne i wyszukane. Estetyka jest dla niej ważniejsza niż praktyczność! Dodatkowo kocha pozory, dlatego prezent musi być ekskluzywny i drogi. Kocha delikatne i kruche przedmioty, najlepiej z galerii. Nie cierpi, gdy ktoś się pyta, co chciałaby dostać w prezencie, bo ceni niespodzianki. Wadze spodobają się: porcelanowe figurki, ekskluzywne dodatki do odzieży, biżuteria (długa, skromna i raczej srebrna), delikatne perfumy, pięknie opakowane słodycze, tomik poezji, płyta z muzyką klasyczną.

▲ Waga to słodki dzieciaczek, który zachowuje się jak aniołek i jest marzeniem każdego rodzica. Nie płacze, je i zasypia bez problemów. Gdy podrośnie, jest bardzo grzeczna.

▲ Gdy Waga coś nabroi (a raczej, gdy wyjdzie to na jaw), zaczyna spektakl złożony ze słodkich minek i miłych słówek. Jest urodzoną aktorką, który idealnie potrafi odegrać rolę skruszonego winowajcy. Nigdy nie urządza karczemnych awantur, bo nie znosi otwartej walki. Wykorzystuje swój dar wymowy, by omotać mamę i tatę dookoła palca.

▲ Jako doskonała dyplomatka Waga nie okłamuje dorosłych, ale i nie mówi im całej prawdy. Podkolorowuje prawdziwe historie na własny użytek. Swoje opowieści wymyśla na poczekaniu, bez mrugnięcia okiem. Ale rodzice jej wierzą, bo trudno nie kochać słodkiego malucha, który zna i stosuje zasady dobrego wychowania.

▲ Swoje dyplomatyczne talenty Waga wykorzystuje również i w szkole. Nie jest szczególnie pilnym i ambitnym uczniem, ale dobrze sobie radzi. Zdobywa serca nauczycieli i rówieśników swoją ruchliwością, rozmownością, wesołym usposobieniem i niechęcią do kłótni.

SKORPION (24 X – 22 XI)

▲ Nigdy nie pytaj Skorpiona, co chciałby dostać. Kocha niespodzianki! W wyborze prezentu podpowie może być patronująca mu planeta. To Pluton kojarzony z tajemnicą, magią, zawiłościami ludzkiej duszy, wpływaniem na innych. Prezenty powinny być pięknie opakowane, bo Skorpion nigdy nie analizuje zawartości paczki, ale ocenia, ile wysiłku kosztowało jej zrobienie. Skorpionowi spodobają się: książki i filmy – kryminalne, sensacyjne, o nicości człowieka, psychologiczne, przedmioty magiczne (figurki, amulety, talizmany), nowinki techniczne, wszelkie zamykane pudła, kosmetyki z egzotycznymi składnikami.

▲ Mały Skorpion to wcielony diabeł. Jego żywiołem jest walka, na początku z rodzicami. Już od kołyski wydobywa z siebie bojowe okrzyki. Potem kopie, przedrzeźnia, pluje jedzeniem i ciągle wrzeszczy bez powodu. Gdy podrośnie, jest jeszcze bardziej agresywny i zacięty w sobie. Nie boi się nikogo i niczego. Wizja kary nie odstraszy go od zrobienia tego, co sobie zaplanował. Mówi się do niego jak do ściany. Jest odporny na wszelkie argumenty, które mu nie pasują.

▲ Mały Skorpion nienawidzi siedzieć w domu. Jego naturalnym żywiołem jest podwórko i szkolne boisko. Uwielbia tworzyć swoje „bandy" i wszczynać awantury. Rozbite kolana i łokcie, dziurawe spodnie, wybity ząb – to w jego przypadku normalka.

▲ Awanturniczą żyłkę pokazuje także w szkole, dlatego zwykle ma problemy z nauczycielami. A oni z nim, bo obniżone oceny ze sprawowania, uwagi w dzienniczku i wzywanie rodziców nie robią na Skorpionie absolutnie żadnego wrażenia.

STRZELEC (23 XI– 22 XII)

▲ Strzelec uwielbia niespodzianki oraz podróże i wysiłek (intelektualny, ale i fizyczny). Na pewno nie ucieszą się z kosmetyków, biżuterii, artykułów gospodarstwa domowego, produktów żywnościowych i kwiatków doniczkowych. Strzelcowi spodobają się: relacje i zdjęcia z podróży, mapy, przewodniki, atlasy, pięknie wydane albumy, książki traktujące o duchowości, innych kulturach oraz religiach, akcesoria sportowe.

▲ Mały Strzelec ciągle biega, buja się. Zagląda w każdy kąt. Cały czas gdzieś gna. Coś przestawia, przesuwa. I ciągle pyta „Ale dlaczego?". Dzieli się każdą myślą, która pojawiła się w jego małej głowie. Strzela słowami w tempie karabinku maszynowego.

▲ Buzię zamyka jedynie na zajęciach sportowych. Bo każdy ruch to jego żywioł! Dlatego najchętniej odpoczywa w... biegu i gdy pot leje mu się po plecach. Cały czas kombinuje, jak wyrwać się z domu na podwórko.

▲ Do lekcji trzeba go kijem zaganiać. I cały czas pilnować, by szedł zgodnie z programem nauki. Bo on uwielbia czytać książki – pod warunkiem, że nie znajdują się na liście lektur obowiązkowych... Wychodzi z założenia, że braki nadrobi wrodzoną inteligencją i niezwykłą bystrością umysłu.

▲ Mimo że nie jest typem prymusa, nauczyciele bardzo go lubią za jego poczucie humoru. Rówieśnicy też zwykle szaleją za Strzelcem. Bo to typ sympatycznego łobuziaka, któremu zawsze jakieś figle w głowie. Niestety, zawsze jak strzała zmierza wprost do celu i nic nie jest w stanie sprawić, by zboczył z obranej drogi. Dlatego potrafi być wobec innych dzieci okrutny i bezwzględny.

Sławne Ryby>> Gwiazda z regionu

Andrzej Beja-Zaborski: aktor

Fot. mwmedia

Urodził się 7 marca 1951 w Wałbrzychu. Polski aktor teatralny, filmowy i telewizyjny, a także reżyser teatralny. Absolwent PWST w Warszawie Wydział Sztuki Lalkarskiej w Białymstoku. Występuje w Białostockim Teatrze Lalek (od 1978), gdzie zatrudniony jest na stanowisku aktora-lalkarza. Gra też w Teatrze Dramatycznym im. Aleksandra Węgierki w B-stoku, m.in. „Zbrodnia i kara". Ma na swoim koncie kilkanaście ról filmowych. Między innymi Henryka, komendanta policji, w trylogii „U Pana Boga...". **(ika)**

Z chińskiego horoskopu >> Data urodzenia wpływa na charakter

Wąż potrafi być bezlitosny

Wąż jest dobrym strategiem i cierpliwym negocjatorem. W każdej sytuacji potrafi zachować zimną krew i szybko podejmuje właściwą decyzję.

Kto urodził się w roku Węża, ten odnosi w życiu sukcesy dzięki własnym pomysłom i cierpliwości. Jest odważny i zdecydowany, potrafi sprytnie uporać się z każdymi trudnościami.

Jest ambitny, ale nie wywyższa się ponad innych i nie ulega pokusie krzywdzenia słabszych od siebie.

W każdej sytuacji Wąż ceni sobie spokój i nie lubi być poganiany.

Uważa, że zawsze znajdzie się chwila na zastanowienie i mądrą radę. Choć stara się być spokojny i uprzejmy, to czasem niespodziewanie wybucha złością. Lepiej go nie denerwować i nie robić niczego za jego plecami. Wąż, który się do kogoś zraził lub uprzedził, staje się bardzo niebezpiecznym przeciwnikiem. Potrafi bezlitośnie uderzyć w słaby punkt i odebrać to, co stracił. Nie lubi zdradzać swoich sekretów, a czasem ukrywa przed ludźmi prawdziwą motywację swoich decyzji i działań. Sprawdź, czy jesteś Wężem

4.02.1905 - 24.01.1906
23.01.1917 - 10.02.1918
10.02.1929 - 29.01.1930
27.01.1941 - 14.02.1942
14.02.1953 - 2.02.1954
2.02.1965 - 20.01.1966
18.02.1977 - 6.02.1978
6.02.1989 - 26.01.1990
24.01.2001 - 11.02.2002
10.02.2013 - 30.01.2014

(ika)