

Spór w sprawie pochówku >>3

Jaga ranna po bitwach >>24

DZIŚ po południu / w nocy



24° 14° >>2

Gdzie będzie grób ze szczątkami z ul. Kalinowskiego?

Trener Michał Probiez znieścaczony kibicami Arisu

www.wspolczesna.pl

GAZETA Białostocka WSPÓŁCZESNA

Cena gazety w prenumeracie pocztowej 1,14 zł.

ISSN 0137-9488

10 sierpnia 2010

wtorek

154(17088)

1,60 zł (w tym 7% vat)

Białystok >> Nasz mieszkaniowy raport. Najdroższe i najtańsze dzielnice.

Masz działkę? Buduj dom!

Urszula Ludwiczak
uludwiczak@wspolczesna.pl

Budować dom czy kupić nowe mieszkanie? Jeśli dysponujemy działką lub zadowolili nas mieszkaniem na obrzeżach Białegostoku, na pewno bardziej opłaca się wybudowanie domu. Bo za działkę budowlaną w centrum lub bardziej poszukiwanych dzielnicach (Nowe Miasto, Bojary) zapłacić trzeba nawet 450 tys. zł. A za taką kwotę można spokojnie kupić w tych dzielnicach nowe mieszkanie.

Działki taniej

Ceny gruntów w Białymstoku i najbliższej okolicy są bardzo zróżnicowane.

Najbardziej poszukiwane i najdroższe są działki w dzielnicach Nowe Miasto, Skorupy, Jaroszkówka – mówi Krzysztof Hackiewicz z biura Polanowscy Nieruchomości w Białymstoku. – Tu też ofert jest najmniej. Przykładowo za działkę na Skorupach, w zależności od wielkości i lokalizacji, zapłacić trzeba 270-380 tys. zł. Na Nowym Mieście 350-450 tys. zł.

Najtaniej jest na Dojlidach Górnych. Z tego rejonu ofert sprzedaży nieruchomości jest też najwięcej. – Za metr kwadratowy takiej nieruchomości zapłacimy 80-130 zł, zazwyczaj jest tam już podłączony prąd i woda – mówi Hackiewicz.

Jak przyznają znawcy rynku nieruchomości, ceny działek w Białymstoku i okolicy nieznacznie ostatnio spadły i rynek się nieco ożywił. Ale i tak ceny gruntów w centrum są nieraz niebotyczne. Do najwyższych należą też te w okolicy ul. Mickiewicza. Można tu np. kupić działkę o powierzchni 550 mkw. w cenie 1089 zł za mkw.

Dom tańszy niż mieszkanie

Jak szacują analitycy rynku nieruchomości, budowa jednego metra kwadratowego domu kosztuje tyle, co dwa metry nowego mieszkania.

– Średnia cena budowy metra kwadratowego domu w tradycyjnej technologii, w stanie developerskim, to 2,4 tys. zł – mówi Robert Kowalko z Perfect House Doradztwo Budowlane w Białymstoku.

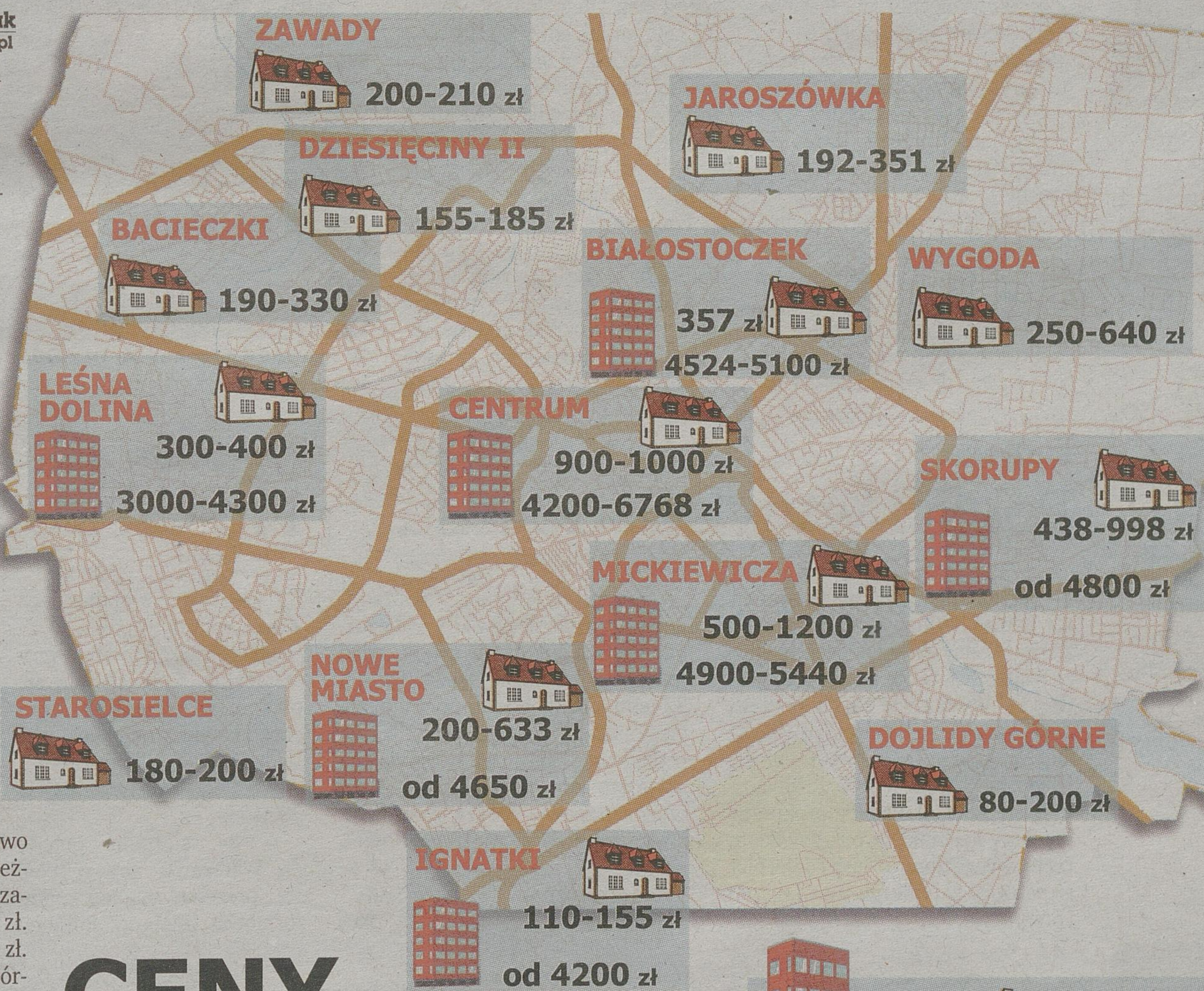

CENY NIERUCHOMOŚCI W BIAŁYMSTOKU (za metr kwadratowy)

Oczywiście cena ostateczna zależy od tego, z czego budujemy, jakie stosujemy wykończenia, czy ogrzewanie. Ale przy oszczędnym gospodarowaniu metr domu i tak będzie zazwyczaj tańszy niż kupionego mieszkania. Najtańsze nowe lokum możemy obecnie kupić np. przy ul. Boboli, gdzie metr kwadratowy nowego mieszkania zaczyna się od 3 tys. zł, ale średnia cena mkw. nowego mieszkania w Białymstoku to ok. 4,8 tys. zł. – Teraz jest najlepszy okres na budowanie – dodaje Robert Kowalko. – Na początku roku spadła bowiem cena robocizny i materiałów budowlanych, mówi się, że w przyszłym roku znowu pójdzie w górę.

Możemy zdecydować się też na kupno domu w stanie surowym. Przykładowo szeregowki przy ul. Ciolkowskiego o powierzchni 105-221 mkw. na działce 150-665 mkw. dostępne są za 440-680 tys. zł. Szeregowki na osiedlu Dojlidy Górne (pow. domu 155 mkw., działki – 200-300 mkw.) to wydatek rzędu 499 tys. zł, a przy 132 mkw. powierzchni i 170 mkw. działki – 465 tys. zł. Za nowe mieszkanie w centrum miasta zapłacimy dużo więcej. Przykładowo rezydencja o powierzchni 95,75 mkw. przy ul. Nowy Świat kosztować nas będzie 594 033 zł, od 6 tys. zł za metr zapłacimy za mieszkanie przy ul. Słomnickiej, a od 6,5 tys. zł – przy ul. Sienkiewicza. ▲



Cena za nowe mieszkanie



Cena działki pod domek jednorodzinny

Białystok >> W sądzie Walczą o Niemena

Zona i córka Czesława Niemena nie chcą, aby supraskie stowarzyszenie na rzecz polskich artystów nosiło imię zmarłego przed laty znanego muzyka. Sprawa trafiła już do Sądu Okręgowego w Białymstoku.

Stowarzyszenie im. Czesława Wydrzyckiego-Niemena zostało wpisane do krajowego rejestru sądowego w listopadzie ub. roku. – Jego celem miała być współpraca muzyków i miłośników twórczości Niemena z naszego kraju, Litwy i Białorusi – tłumaczy Adam Kosior, prezes stowarzyszenia. To bowiem w Starzych Wasiliszkach, w obwodzie grodzieńskim, stoi dawny rodzinny dom wybitnego artysty. Dom, który stowarzyszenie zamierza wyremontować i stworzyć w nim muzeum.

Informacje o inicjatywie dotarły również do żony i córki Niemena. Kobiety postanowiły zwrócić się do sądu o przymuszenie władz stowarzyszenia do zmiany nazwy.

– Dotychczasowa, zdaniem spadkobierców, naruszała ich prawa osobiste – tłumaczy Antoni Tokarzewski, rzecznik Sądu Okręgowego w Białymstoku.

Prezes stowarzyszenia całą sytuację uważa za groteskową. – To wciąganie nas w prywatną wojenkę wdowy z jednym z członków stowarzyszenia – mówi.

Pod wpływem działań rodziny związek przemianowany został na Stowarzyszenie Niemen. Nawiązując w ten sposób do nazwy rzeki, która przepływa przez rodzinne strony piosenkarza. Argumenty te nie przekonały krewnych artysty, dlatego złożyli w tej sprawie odwołanie. Termin rozprawy nie został jeszcze wyznaczony. (lka)

Już w czwartek MAGICZNE STRONY ŻYCIA

▲ Czytanie duszy z kolorowych flakoników Aura Soma. Wybierz barwę – a poznasz siebie. Metoda łączy w sobie numerologię, astrologię i kabałę. Masaże kolorowymi esencjami równoważą energię we wszystkich czakrach.

▲ Wstydliva roślinna, czyli mimosa. To tropikalna roślina niezwykle czuła na dotyk. W ciągu kilku sekund po dotknięciu zamyka liście. Ten wiecznie zielony krzew pochodzi z Brazylii. Uprawiany jest w celach ozdobnych.



Dziś >> 222 dzień roku

Imieniny **BOGDANA, BORYSA**

wschód 4.59 zachód 20.05

wschód 5.21 zachód 19.50

Zdarzyło się 10 sierpnia

1919 – Niemcy opuścili Sejny po zatwierdzeniu przez Radę Najwyższą polsko-litewskiej linii demarkacyjnej.

1947 – Białostocką Państwową Szkołę Sztuk Pięknych zamieniono na Liceum Technik Plastycznych.

1948 – Okręg Polskiego Czerwonego Krzyża w Białymstoku rozpoczął rejestrację dzieci polskich wywiezionych do Niemiec. (bm)

forum.wspolczesna.pl

Komentarz do tekstu „To oni wystartują na prezydenta. Kto zostanie następcą Gajewskiego?”

Gość: Naturalnym i godnym następcą SP Prezydenta powinien być kanclerz.

Swój: Tylko Zieliński. Marnuje się w Warszawie.

plerejeje: Myślę, że Pan Szymańczyk może tu nieźle namieszać i ma szansę!!!

Widziałeś, nagrałeś, zrobiłeś zdjęcie – przyślij do nas –
wspolczesna24@wspolczesna.pl

Pogoda >> na jutro

po południu / w nocy

Białystok

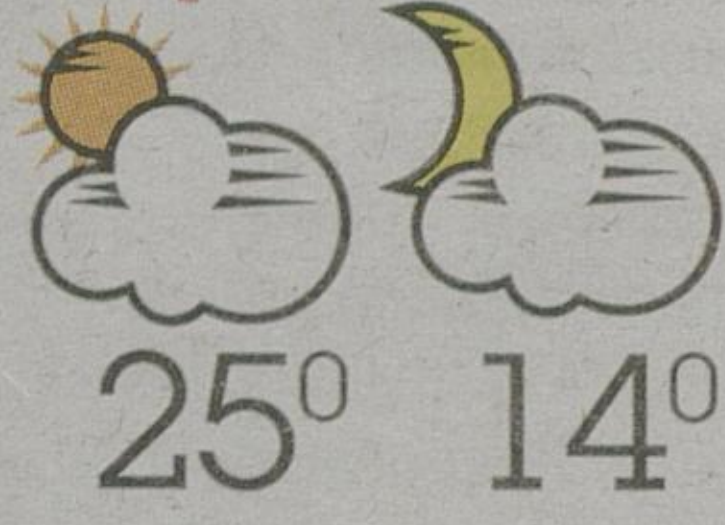

Ciśnienie
998 hPa

Łomża

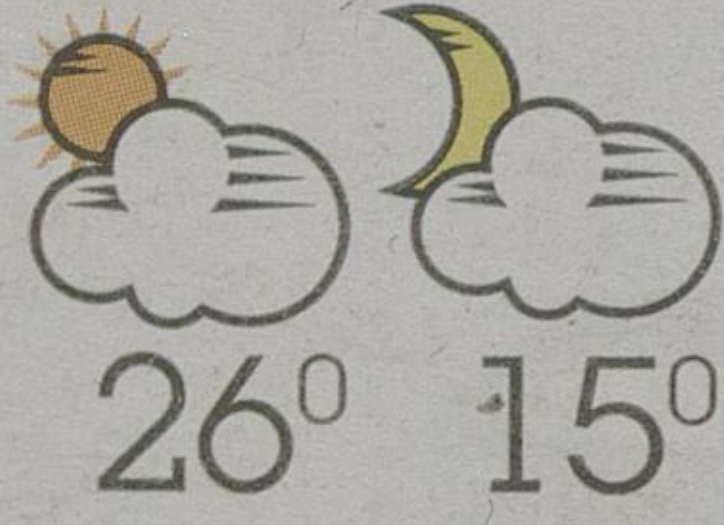

Ciśnienie
999 hPa

Suwałki

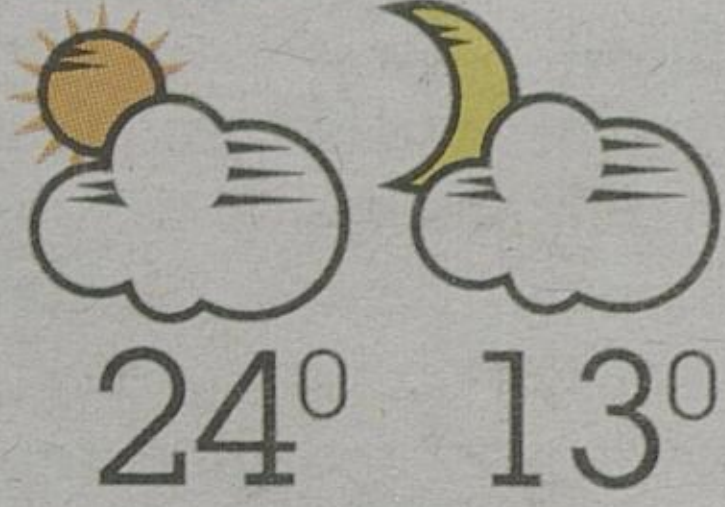

Ciśnienie
994 hPa

Zachmurzenie małe i umiarkowane. Wiatr słaby, południowo-wschodni.

Kursy walut NBP

waluta	1\$	1€	1£	1CHF
kupno	3,00▼	3,95▲	4,75▼	2,87▲
spzedaz	3,06▼	4,03▲	4,85▼	2,92▲

GAZETA WSPÓŁCZESNA

Media Regionalne Spółka z o.o. 00-838 Warszawa, ul. Prosta 51. Redakcja: 15-419 Białystok, ul. św. Mikołaja 1; Dyrektor Zarządzający Oddziału: Krzysztof Paliński; Redaktor Naczelny: Konrad Kruszewski – tel. 85 748 74 00, fax 85 748 74 01; Sekretariat Redakcji – tel. 85 748 74 74; Dział Sportowy – tel. 85 748 74 80; Dział Magazynu – tel. 85 748 74 58. Biuro Reklam i Ogłoszeń – tel. 85 748 74 30; KRAMIK – tel. 85 748 74 48; Przedstawiciel Handlowi – tel. 85 748 74 41.

ODDZIAŁY REDAKCJI: BIELSK PODLASKI tel./fax 85 730 67 86; SUWAŁKI tel./fax 87 566 30 00, 87 563 14 83, biuro ogłoszeń – tel./fax 87 566 57 26; ŁOMŻA tel. 86 216 78 99, 86 215 10 25, biuro ogłoszeń – tel./fax 86 216 56 97; GRAJEWÓ tel. 86 273 80 33, biuro ogłoszeń – tel./fax 86 272 89 15; ELK tel. 87 621 59 16, 87 621 08 05, fax 87 610 85 05, biuro ogłoszeń – tel. 87 610 85 05.

Druk: Drukarnia w Ignatkach, Ignatki 40/2, 16-001 Kleosin. Prenumerata przyjmują „RUCH” SA (Białystok, Elk, Łomża, Ostrołęka), Urzędy Pocztowe oraz listonosze do 20. każdego miesiąca; informacje: Dział Kolportażu – tel./fax 85 748 74 24.

Nr indeksu 350133. Redakcja nie odpowiada za treść reklam i ogłoszeń. Na podstawie art. 25 ust. 1 pkt 1 b ustawy z dnia 4 lutego 1994 r. o prawie autorskim i prawach pokrewnych Media Regionalne Sp. z o.o. zastrzega, że dalsze rozpowszechnianie materiałów opublikowanych w „Gazecie Współczesnej” jest zabronione bez zgody Wydawcy.

Kraj/region >> Mimo kolejnej akcji edukacyjnej, kierowcy wciąż szarżują na naszych drogach

Miał być weekend bez ofiar, a zginęły aż 44 osoby

Weekend Bez Ofiar, niestety, przyniósł ofiary. Na podlaskich drogach zginęły dwie osoby. Tradycyjnie zawiniły głupota i nieprzestrzeganie przepisów drogowych. Ale nie tylko w naszym województwie w ten weekend ludzie ginęli na drogach. Z krajowych statystyk wynika, że w ostatni piątek, sobotę i niedzielę zginęło więcej osób, niż w weekend tygodnie wcześniej.

W naszym województwie do obu śmiertelnych wypadków doszło w powiecie białostockim. W pierwszym z nich zginął 72-letni rowerzysta, który wjechał na przejście dla pieszych wprost pod koła hondy. Zdarzenie miało miejsce w Białymstoku przy skrzyżowaniu ul. Piastowskiej i Nowowarszawskiej.

To najbardziej tragiczny finał, niestety, bardzo częstego zachowania rowerzystów. Większość z nich łamie przepisy i naraża swoje życie wjeżdżając na przejście dla pieszych, zamiast przeprowadzić rower na drugą stronę.

Przypominamy, że przejeżdżanie rowerem przez przejście jest wykroczeniem drogowym – przestrzega Marek Skutnik z zespołu prasowego podlaskiej policji. – Należy przed nim zejść z ro-

weru i przeprowadzić go przez jezdnię.

Wielu rowerzystów chyba nie jest tego świadomych, inni zaś lekceważą przepisy ze zwykłego wygodnictwa.

W przypadku zaś kierowców w woj. podlaskim niezmiennie głównymi przyczynami wypadków są prędkość, jazda pod wpływem alkoholu i nieprzeprisy wyprzedzanie. To właśnie prędkość była prawdopodobną przyczyną kolejnego wypadku śmiertelnego w ten weekend. 26-letni motocyklista w miejscowości Dzikie (gm. Choroszcz) stracił panowanie nad pojazdem i zjechał do rowu.

Akcja Generalnej Dyrekcji Dróg Krajowych i Autostrad „Weekend Bez Ofiar” miała właśnie na celu m.in. edukację kierowców, by dzięki przestrzeganiu zasad bezpieczeństwa unikać takich tragicznych wypadków. Niestety, bez ofiar się nie obyło. 44 osoby zginęły, a 542 zostały ranne w 308 wypadkach w kraju. W Podlaskiem zaś zginęły 2 osoby, a 16 zostało rannych w 10 wypadkach. To fatalny bilans, biorąc pod uwagę, że tydzień wcześniej w tym samym okresie nikt nie zginął, a w 11 wypadkach 17 osób zostało rannych. (bisu)

Generałna Dyrekcja Dróg Krajowych i Autostrad



W ramach „Weekendu bez Ofiar” zorganizowano m.in. szkolenie służb ratowniczych na wypadek katastrofy drogowej

Białystok >> 22-latek oskarżony o brutalny napad Pobili i wywieźli do lasu

Spacerowałam ze znajomymi ul. Bema. W pewnym momencie zauważyliśmy dwa samochody – znowała wczoraj w sądzie 23-letnia Gosia. – Wyskoczyło z nich kilku dobrze zbudowanych mężczyzn. Zaczęli bić dwóch przechodniów. Potem jednego z nich wrzucili do bagażnika. Następnie, jak ustaliła prokuratura, skutą kajdankami pokrzywdzony został wywieziony do lasu i dalej bity. Napastnicy zabrali mu dwa telefony komórkowe, kurtkę oraz 1,5 tys. zł.

Na podstawie numeru rejestracyjnego auta oraz śladów krwi w bagażniku policji udało się ustalić tylko jednego napastnika. Okazał się nim 22-letni Łukasz R. Białostoczanin nie przyznaje się do winy. Twierdzi, że w dniu zdarzenia, czyli w listopadzie ub. roku, samochód pożyczył. Mężczyzna odpowie też za posiadanie narkotyków. Za wszystko grozi mu 5 lat więzienia.

Kolejna rozprawa we wrześniu. (lka)

Białystok >> Kolejjarze walczą o etaty Protest się zaostrza

Związkowcy z podlaskiego Zakładu Linii Kolejowych rozpoczęli wczoraj akcję protestacyjną. Sprzeciwiają się planom władz spółki, która chce zlikwidować białostocką siedzibę zakładu i przenieść ją do Siedlec. Pracę może stracić 70 osób.

24 sierpnia pojedą do Warszawy, aby spotkać się z prezesem zarządu – poinformował Grzegorz Borkow-

ski, wiceprzewodniczący przyzakładowej „Solidarności”. – Liczę, że uda nam się znaleźć jakiś kompromis. W przeciwnym wypadku zaczniemy strajk głodowy i blokadę torów.

Komitet protestacyjny jeszcze w tym miesiącu podejmie decyzję, co do szczegółów akcji. Na razie budynki przy ul. Kopernika zostaną oflagowane. (lka)

Supraśl >> Cerkiew prawosławna obchodzi dziś święto Supraskiej Ikony Matki Bożej Wierni pokłonią się przed cudownym obrazem

Dziś prawosławni wierni obchodzą święto Supraskiej Ikony Matki Bożej. Na uroczystości te już wczoraj przybyły setki wiernych.

Do klasztoru w Supraślu dotarły piesze pielgrzymki z Białegostoku, Gródka, Wasilkowa, a nawet odległej Hajnówki.

– Zawsze chciałam uczestniczyć w takiej pielgrzymce – mówi Aneta Leszczyńska z Białegostoku. – Ale dopiero w tym roku idę po raz pierwszy.

Towarzysząc jej Łukasz Masalski pielgrzymuje już od dawna. Wspólnie wybierają się także na Św. Górę Grabarkę.

Fot. A. Charnicz



Białostoccy pielgrzymi wyszli około godz. 14.30, aby zdążyć na wieczorne nabożeństwo przed supraską ikoną

– Pielgrzymka to wspaniały okazja do przemyśleń i oczywiście modlitwy – mówi Łukasz.

Świąteczne nabożeństwo w supraskim klasztorze rozpoczęły się wczoraj o godz. 18.

Dziś o godz. 10 wierni z całego regionu wezmą udział w uroczystej liturgii świętej. Odprawiają metropolita Sawa. Towarzyszyć mu będą hierarchowie Cerkwi, m.in. abp białostocko-gdański Jakub oraz biskup supraślski Grzegorz.

Supraska ikona jest kopią Smoleńskiej Ikony Matki Bożej. Do klasztoru w Supraślu trafiła w 1503 roku. (azd)

redaktor odpowiedzialny

Ewa

Wyrwas

85 748 74 74

www.wspolczesna.pl

GAZETA WSPÓŁCZESNA

10 sierpnia 2010

wtorek

Region >>

Niemcy dbają o żydowskie cmentarze

Nasz region odwiedzają członkowie Akcji Sühnezeichen-Friedensdienste, czyli Akcji Znak Pokuty – Służba Pokoju. Jego celem jest budowanie więzi i wychowywanie młodzieży niemieckiej w duchu pojednania z narodami prześladowanymi przez III Rzeszę.

12 osób już przyjechało do Białegostoku. W sumie uczestników ma być ok. 20. W Polsce zostają przez 2 tygodnie. Na początku będą zwiedzać Białystok, nie tylko miejsca żydowskie, choć na ich odwiedzanie będzie położony nacisk. Zaplanowano również wyjazdy poza miasto, m.in. do Tykocina, Łopuchowa, Trebłinki, Orli i oczywiście Supraśla.

– Tu na miejscu zajmiemy się cmentarzami, a konkretnie odnawianiem macew – mówi Lucy Lisowska, prezes Centrum Edukacji Obywatelskiej Polska – Izrael. – Napisy są prawie zupełnie niewidoczne, więc będziemy je poprawiać, odmalowywać. Planowany jest również wyjazd do Jedwabnego. Tam czeka uczestników ciężka praca, ponieważ chcą sprzątać i odnawiać cmentarz. (bm)

Wagon Pamięci

▲ Na dworcu w Białymstoku zatrzyma się specjalny wagon, upamiętniający „Lubelski Lipiec '80 i narodziny „Solidarności”. Wagon wyruszył z Lublina i po przejechaniu przez 14 miast, 14 sierpnia dotrze do Gdańska, dokładnie w rocznicę rozpoczęcia strajków w stoczni. Organizatorzy tego artystyczno-edukacyjnego projektu będą pokazywać wystawę nawiązującą do wydarzeń sprzed 30 lat, a także zbierać i dokumentować wspomnienia z tamtego okresu. Wagon2010.lublin.pl pojawi się na głównym dworcu w Białymstoku dzisiaj, 10 sierpnia. Będzie stał przy peronie 1, na torze 4 w godzinach od 11-17. (bm)

Białystok >> Gdzie spoczną szczątki ze wzgórza św. Magdaleny

Spór w sprawie pochówku

Zakończyły się badania archeologiczne przy ul.

Kalinowskiego, ale nie wiadomo jeszcze, gdzie będą pochowane wykopane szczątki.

Andrzej Zdanowicz
azdanowicz@wspolczesna.pl

Arceobiskup Ozorowski wyraził życzenie, aby usytuowanie i urządzenie grobu podkreślało wielowyznaniowy charakter cmentarza – napisał w liście do prezydenta Białegostoku ksiądz Andrzej Kakareko, kanclerz rzymskokatolickiej kurii. – Cmentarz ten powstał jako rzymskokatolicki, później został przekształcony w unicki, a w czasie zaborów – w prawosławny.

Chodzi o grób, w którym mają zostać pochowane szczątki wykopane na wzgórzu św. Magdaleny w Białymstoku. Wczoraj zakończyły się tam badania archeologiczne.

Parę tygodni temu Andrzej Lechowski, historyk i dyrektor Muzeum Podlaskiego stwierdził, że pierwsza pisana wzmianka o cmentarzu na wzgórzu św. Magdaleny pochodzi z 1758 roku. Wówczas Jan Klemens Branicki ufundował tam unicką kaplicę. Nikt nie wspominał o cmentarzu katolickim.

– Archeolodzy mieli skończyć swoje prace we wtorek, ale zrobili to już w poniedziałek – mówiła wczoraj Zofia Cybulko, zastępca wojewódzkiego konserwatora zabytków, którą spotkaliśmy podczas odbioru badań. – W trakcie wykopalisk odkryto 380 nienaruszonych grobów. Znalezione także bardzo dużo kości, które już wcześniej były wykopywane.

Wydobyte szczątki przekazano parafii prawosławnej pw. św. Mikołaja w Białymstoku, bo do niej nale-



O tym, gdzie zostaną pochowane szczątki wydobyte przez archeologów przy ul. Kalinowskiego, zdecyduje prezydent Białegostoku. Na razie przekazano je Cerkwi.

ży teren dawnego cmentarza. Początkowo to właśnie prawosławni duchowni mieli pochować je w zbiorowej mogile na terenie wzgórza tuż za kaplicą.

Dziś nie jest to już takie pewne.

– Podczas spotkań przedstawicieli Cerkwi, Kościoła, prezydenta miasta, wicemarszałka województwa Bogusława Dębskiego oraz wojewódzkiego konserwatora zabytków nie doszło jeszcze do porozumienia, gdzie należy pochować wykopane szczątki – mówi ks. Anatol Szymaniuk, rzecznik Prawosławnej Diecezji Białostocko-Gdańskiej.

Nieoficjalnie dowiedzieliśmy się, że w przypadku braku zgody między Kościołami prezydent Białegostoku zdecyduje, aby pochować szczątki na Cmentarzu Miejskim.

Wykopaliska nie rozpoczęły się jeszcze na Rynku Siennym, ale tam także pojawia się problem pochówku ewentualnie wydobytych szczątków.

– Umówiłem się już na spotkanie z prezydentem Aleksandrem Sosną – mówi ksiądz Tomasz Wigłasz, proboszcz parafii Ewangelicko-Augsburskiej. – Jako parafia chcielibyśmy godnego upamiętnienia tego miejsca oraz przeniesienia ekshumowanych szczątków na cmentarz ewangelicki na osiedlu Wygoda. ▲



PODYSKUTUJ

www.wspolczesna.pl

Grzesiek Grzybek na rowerze będzie promował Białystok



gw patronat

– Pierwszy przystanek to Lublin i okolice miasta – mówi Grzesiek Grzybek (na zdj). – Kolejne będzie województwo małopolskie. Chłopak dziś wyruszył na rowerze promować Białystok. Przez cały sierpień, razem ze znajomymi, będzie podróżował po Polsce. Zabytkowym, holenderskim rowerem odwiedzi 10 miast. Do pojazdu będzie miał doczepioną mobilną galerię 10 zdjęć zrobionych polaroidem. Na fotografiach udało mu się uchwycić 10 chwil z życia miasta i jego mieszkańców. Dodatkowo każde zdjęcie ozdobił młody, lokalny artysta. W miastach, które odwiedzi Grzybek, w najbardziej zatłoczonych i turystycznie atrakcyjnych lokalizacjach będzie stawiał rower z mobilną galerią. O swojej obecności poinformuje też lokalne media. (uk)

Krótko

▲ Pijany spowodował wypadek. Kierowca poloneza miał blisko 2,5 promila alkoholu. W takim stanie zdecydował się jechać przez Białystok. Wymusił pierwszeństwo i spowodował wypadek. Doszło do niego w niedzielę ok. godz. 16.30 na skrzyżowaniu ulic Sikorskiego i Witosza. Jak ustalili policjanci, kierowca jadącego od stro-

ny ul. Jana Pawła II poloneza skręcił w lewo na skrzyżowaniu z Witosza. 39-latek nie ustąpił pierwszeństwa jadącemu z przeciwka dodge'owi. Doszło do zderzenia obu aut. Kierująca pojazdem kobieta i sprawca wypadku ranni trafili do szpitala. Szczegóły zdarzenia wyjaśniają białostoccy policjanci. (bisu)

zyczenia

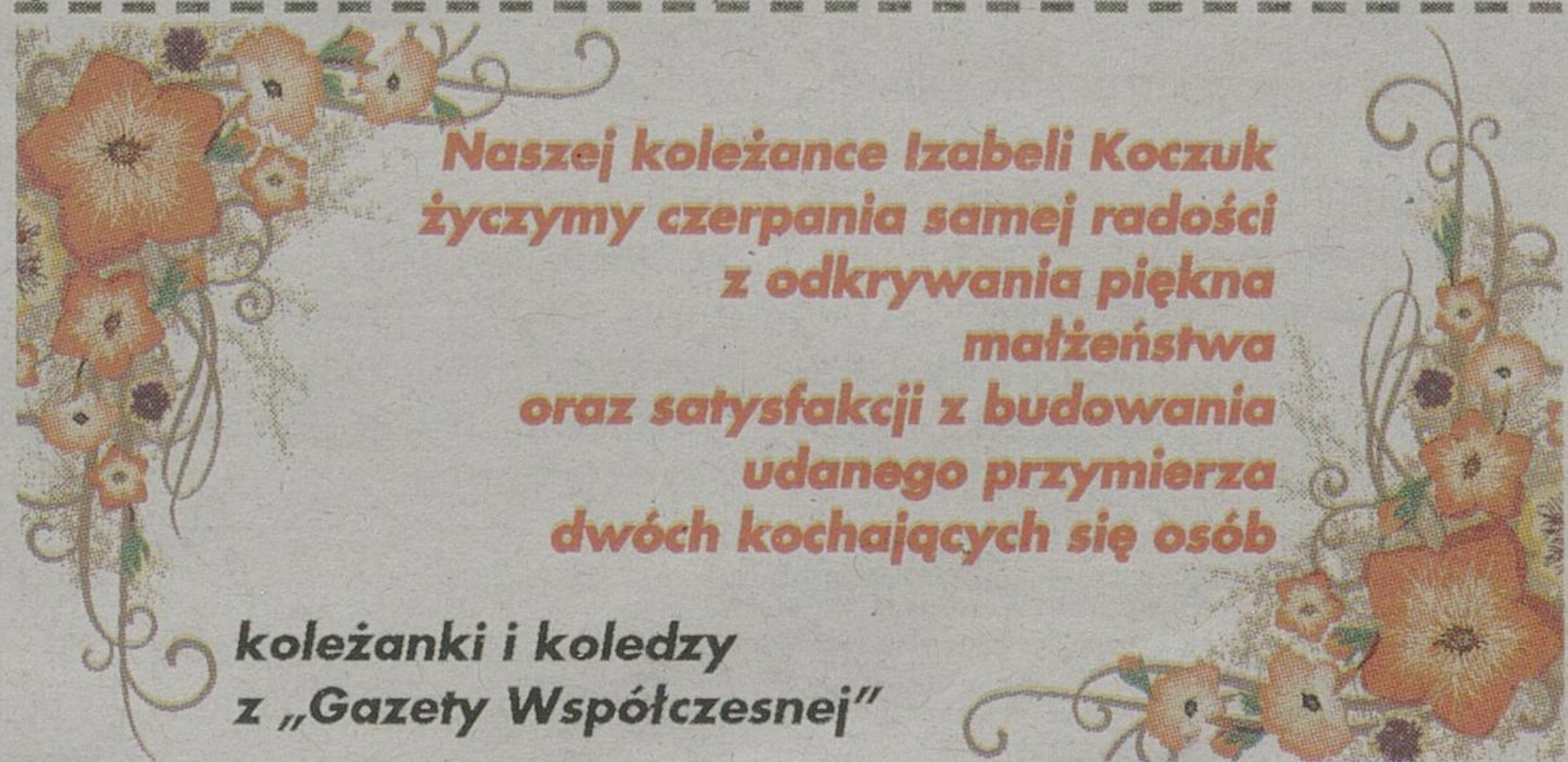

koleżanki i koledzy z „Gazety Współczesnej”



> Zadzwoń do nas

> red. Mateusz Bielski



Czekam na opinie Czytelników w godz. 9-17, w pokoju dyżurnego Gazety Współczesnej (Biuro Ogłoszeń na parterze przy ul. św. Mikołaja 1)

nr tel. **0 800 127 067**
e-mail: dyzurny@wspolczesna.pl

Dziś/ Wkrótce

▲ Cafe Esperanto >> Spotkanie Białostockiej Kawiarni Językowej. Poszczególne stoliki oznaczone są kartonikami z nazwami języków, przy każdym z nich siedzi jedna osoba dyżurująca, która dobrze zna język. „Dyżurny” może liczyć na kupon na jeden bezpłatny napój od Esperanto Cafe. Warto na spotkanie przynieść ze sobą słowniki lub inne materiały do nauki. 10 sierpnia, godz. 18. Wstęp wolny. Ul. Rynek Kościuszki 10.

▲ Galeria Słędzińskich (dawna Telimena) >> Stowarzyszenie na rzecz Muzeum Mody i Tekstylów ITE oraz Galeria im. Słędzińskich w Białymstoku zapraszają na pierwsze spotkanie w ramach cyklu „Laboratorium mody” pt. „Modna Warszawa, skandalizujący Białystok – lata 20.-30.” O nowinkach w modzie i skandalach w świecie artystycznym opowiedzą: Anna Gniewkowska, Jolanta Szczygieł-Rogowska, Wojciech Boklago de Bof. Jako gość specjalny pojawi się projektantka biżuterii z Paryża – Elżbieta Klemensowicz. Spotkanie odbędzie się 12 sierpnia o godz. 18. Galeria Słędzińskich, ul. Legionowa 2, wstęp wolny. (uk)

Bezpieczeństwo >> Więcej patroli na Wierzbowej Spacerujący mają już dość pijących alkohol w parku

akcja, reakcja

Leżą pijani na ławkach, aż nieprzyjemnie przechodzić – skarży się nasza Czytelniczka na sytuację w parku przy ul. Wierzbowej. To częsty widok w tej okolicy. Amatorzy mocnych trunków zajmują dogodne miejsca nawet jeszcze przed południem. Często nie są to odosobnione ławki w zaroślach, ale te przy głównej alejce. Mężczyźni raczą się alkoholem, a potem zasypiają. Albo zostawiają puste butelki, foliowe worki, a nawet części garderoby. – Chodzę tam codziennie z wnukiem i nie jestem zadowolona, że musi on oglądać takie sceny – skarży się Czytelniczka. – Nie jestem zresztą jedyna. Do parku przychodzi mnóstwo

Ludzie >> Pierwszy niezależny film nowelowy ukazał się już na krążku

Zobacz „Gości...” Już są na DVD.



PODYSKUTUJ

www.wspolczesna.pl

Co się dzieje, kiedy ktoś zgubi się na Podlasiu? Zobaczycie to możecie w filmie „Goście – czyli na wschodnich bezdrożach”, który właśnie ukazał się na DVD.

Urszula Krutul
ukrutul@wspolczesna.pl

Nakład płyty to 500 sztuk – mówi Maciej Rant z Białostockiego Ośrodka Kultury, który obok nieformalnej grupy artystycznej Podlasie Makes Me Happy jest jednym z wydawców krążka. – Dystrybuowana jest bezpłatnie po całym świecie. Trafiła już m.in. do Stanów Zjednoczonych, Meksyku, Hiszpanii, Litwy, Łotwy, Ukrainy, Czech, czy Niemiec. Mamy cichą nadzieję na reedycję tej płyty. Jeśli znajdzie się jakiś sponsor, który chciałby w to zainwestować, zapraszamy. Co znajdziemy w „Gościach...”? Podlaskie plenery, miejscowych filmowców, aktorów – profesjonalnych

i nieprofesjonalnych (z castingu), muzyków. To wszystko razem tworzy pierwszy niezależny pełnometrażowy film nowelowy zrealizowany na Podlasiu. Powstał on w ramach I edycji akcji prospołecznej „Zubr budzi Podlasie”.

Na cały film składa się osiem nowel: „Analiza terytoriów” Pawła Nazaruka, „Mamobójcy” Grupy Przeciag, „Nieproszeni” Marka Włodzimierowa, „Na lotnisku” Przemka Młyńczyka, „Hardware VI” AlcoDudes, „Baćman” Wojciecha Koronkiewicza, „Droga do rajnu” Irka Prokopiuka i „Ty jesteś mądry, powiedz dla mnie?” Hermanos de Chamuco. W jedną całość łączą je animacje wykonane przez Sebastiana Łukaszuka. Ale nie tylko. Elementem łączącym jest również postać młodego Marokańczyka (Anouar Abou-Hilal), który próbuje dostać się do Amsterdamu. Droga do celu wiedzie przez Podlasie. Nasz bohater dowiaduje się, że gdy raz się zawita do tego regionu, z wielkim trudem przyjdzie go opuścić...

Zadzwoń i wygraj

Mamy dla Was płyty z filmem „Goście – czyli na wschodnich bezdrożach”. Żeby je zdobyć, wystarczy zadzwonić dziś o godz. 12 pod nr 85 748 74 66 i odpowiedzieć na pytanie: Jak nazywa się kolektyw filmowy, który zajął się produkcją filmu? Film można wypożyczyć też w wypożyczalni Pajros.



– Ten film warto zobaczyć – mówi Krzysztof Sienkiewicz z BOK-u. – Pokazuje w bardzo prawdziwy sposób Podlasie i mieszkańców.

Z wokandy >> W trakcie bójki dostał butelką

Wczoraj od nowa ruszył proces Mateusza P. i Adriana Ś. oskarżonych o śmiertelne pobicie kolegi. Mateusz P. nie przyznaje się do winy, Adrian Ś. tylko częściowo. – Przyznaje się do tego, że uderzyłem Bartka butelką w tył głowy i raz pięścią lewej ręki w nos – powiedział przed sądem Adrian Ś. – Nie przyznaje się natomiast do pobicia ze skutkiem śmiertelnym. Do zdarzenia doszło 6 grudnia 2008 roku w podbiałostockiej wsi. Mateusz P., jego dziewczyna i kolega – Adrian Ś., pojechali do kuzyna Mateusza. Chłopcy wcześniej rozmawiali przez telefon. Doszło między nimi do ostrej wymiany zdań. Mateusz chciał sprawdzić, co się dzieje. Na miejscu doszło do bójki. Bartek dostał butelką po piwie w głowę i po tygodniu zmarł w szpitalu. (uk)

Opinie

Nasi Czytelnicy komentują proces 33-latkę, który zabił swego szefa:

▲ Nick: ana
www.wspolczesna.pl

To jest ostrzeżenie dla wszystkich pracodawców, którzy okradają pracownika. Żal mi oskarżonego.

Facet zabił człowieka! Nic go nie usprawiedliwia. Co z tego, że był okradany. Mógł pójść na policję.

▲ Nick: Gocha
www.wspolczesna.pl

▲ Nick: Jurek
www.wspolczesna.pl
Racjal! Życie człowieka nie ma ceny. (jm)

Letnie
pozdrowienia
z Gazetą Współczesną
i Radiem JARD
89,2 FM

Chcesz powiedzieć komuś coś miłego? Pochwal się tym, gdzie i jak odpoczywasz? Wyślij sms na numer 71601. W smsie wpisz gw.lp oraz treść pozdrowień. Nie zapomnij napisać, kto je przesyła.

Wszystkie pozdrowienia codziennie odczytamy na antenie Radia JARD, a pięć najciekawszych co wtorek opublikujemy na łamach Gazety Współczesnej i nagrodzimy gadżetami.

Zapraszamy do zabawy! Pełny regulamin na: www.wspolczesna.pl/marketing

Powiat moniecki >> W lipcu policja zatrzymała 67 osób „na dwóch gazach”

Witamy na świecie

Pijani kierowcy pobili rekord

Urszula Bisz
ubisz@wspolczesna.pl

Niechlubny rekord padł na drogach powiatu monieckiego. W ciągu zaledwie miesiąca policjanci zatrzymali tam 67 pijanych kierowców. Dla porównania w całym pierwszym półroczu tego roku monieccy funkcjonariusze ujawnili łącznie 127 takich osób.

Nieudukowalni kierowcy

– Pomimo licznych apeli i tragicznych w skutkach wypadków drogowych, niestety, nadal wiele osób wsiada za kierownicę pod wpływem alkoholu, nie bacząc na życie, zdrowie i bezpieczeństwo pasażerów oraz innych uczestników ruchu drogowego – mówi Justyna Aćman, oficer prasowy Komendy Powiatowej Policji w Mońkach. – Wciąż obserwujemy przykłady przyzwolenia rodziny, kolegów i znajomych na jazdę po alkoholu, która niejednokrotnie doprowadziła do dramatów rodzinnych



Pijani kierowcy często siadają za kierownicę, mimo że wiozą pasażerów. Ci pozwalają im na takie bezmyślne zachowanie.

i szeregu innych nieprzyjemnych konsekwencji, z pobytem w zakładzie karnym włącznie.

Niechlubni rekordziści

Najmłodszy, 16-letni mieszkaniec Krzeczkowa, kierując motorowerem miał prawie 0,9 promila alkoholu w wydychanym powietrzu. Najstarszym okazał się 75-letni mieszkaniec Romejek, który miał ponad 0,7 promila alkoholu w organizmie.

Swoistym rekordzistą był 46-letni mieszkaniec Klewianki, który kierował ciągnikiem rolniczym. Gdy mundurowi przerwali mu podróż i zbadali alkomatem, okazało się, że jechał kompletnie pijany. Miał ponad 3 promile alkoholu w organizmie. Kolejnym pretendentem do niechlubnego tytułu rekordzisty został zatrzymany na trasie Dzieciolowo – Zabiele 27-letni motorowerzysta. Badanie wykazało w jego organizmie blisko 3 promile alkoholu.

Większość kierowała pojazdami mechanicznymi (samochodami osobowymi, ciągnikami rolniczymi, motorowerami), 19-tu jechało innymi pojazdami, w tym rowerami. ▲



1 sierpnia br. w monieckim szpitalu przyszedł na świat Adaś, drugie dziecko państwa Anny i Kacpra Kiełczewskich z Knyszyna. Ważył 4580 g.



5 sierpnia 2010 r. urodziła się Julia, pierwsze dziecko państwa Eweliny i Krzysztofa Zakowiczów z Owiczek. Waga dziewczynki to 3160 g.



4 sierpnia br. kolejnego dziecka doczekali się państwo Małgorzata i Jarosław Waleśieniakowie z Moniek. Synek ważył 3150 g.

Krótko

▲ **Bezpłatne badania RTG klatki piersiowej** oraz badania spirometryczne można będzie wykonać 13 sierpnia w specjalnym ambulanse w Mońkach. Aby się zbadać nie trzeba mieć skierowania od lekarza. Urząd Miejski w Mońkach przystąpił do udziału w projekcie dofinansowanym z EEA Grants „Program profilaktyczny chorób płuc szansą na zdrowe społeczeństwo Podlasia”. Akcją profilaktyczną bę-

dzie obejmować nie tylko wspomniane wcześniej badania RTG klatki piersiowej i badania spirometrem, ale także edukację zdrowotną. Pozwolą one na wczesne wykrycie chorób płuc, m.in. gruźlicy.

▲ **Wakacyjna Akcja Lato.** W każdy wtorek Moniecki Ośrodek Kultury przy współpracy z innymi instytucjami zaprasza na jedno

z osiedli wszystkie dzieci. Każdy mini-festyn odbywa się w innym punkcie miasta (plan jest dostępny na stronie www.kulturamonki.pl oraz na plakatach rozwieszonych na terenie całego miasta). Już dziś zapraszamy na plac zabaw przy ul. Tysiąclecia 25a. Na dzieciaki czekają m.in.: kalambury, Olimpijka, warsztaty teatralne (krótkie scenki znanych bajek), warsztaty ekologiczno-plastyczne: EKO-ZIOM. (uk)

reklama

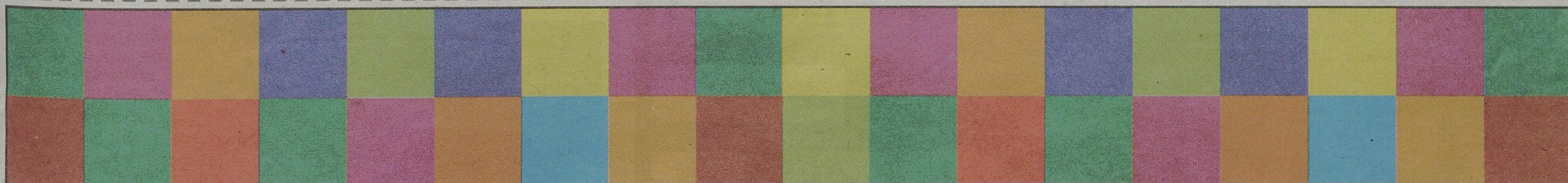

Podlaskie bogactwo różnorodności
warto tu żyć, zawsze warto tu wracać
Kolorowe show Podlaskiej Poczty Polowej
11 sierpnia, Zambrów godz.10-14, Łomża godz.16-20

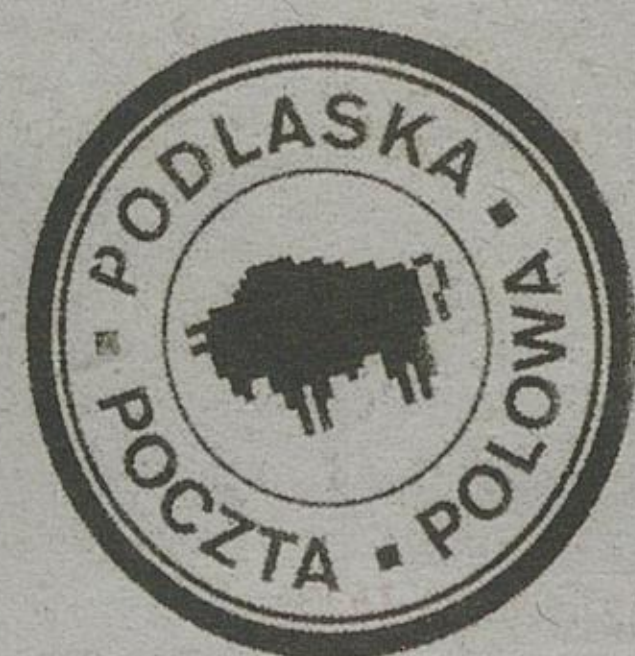

Przyjdź, wyślij własną kartkę z województwa, nagraj pozdrowienia z regionu i powiedz za co lubisz Podlaskie, na zwycięzców czekają atrakcyjne nagrody

Szczegóły na stronie www.podlaskapoczta.pl

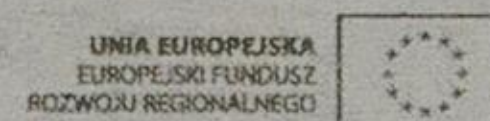

Projekt współfinansowany przez Unię Europejską z Europejskiego Funduszu Rozwoju Regionalnego w ramach Regionalnego Programu Operacyjnego Województwa Podlaskiego na lata 2007-2013 oraz z budżetu Samorządu Województwa Podlaskiego FUNDUSZE EUROPEJSKIE – DLA ROZWOJU WOJEWÓDZTWA PODLASKIEGO
Urząd Marszałkowski Województwa Podlaskiego – Instytucja Zarządzająca RPOWP

Region >> Wybieramy najlepszych Zawodowców, Ochotników i Jednostki OSP

Czekamy na zgłoszenia na Strażaka Roku 2010

Trwa nabór zgłoszeń do drugiej już edycji plebiscytu Gazety Współczesnej „Strażak Roku”. Czekamy na chętnych do rywalizacji o miano Strażaka Zawodowca, Ochotnika i Jednostki Ochotniczej Straży Pożarnej Roku 2010. Zgłaszać się można jeszcze przez miesiąc, ale lepiej nie zwlekać do ostatniej chwili.

Zawód najwyższego zaufania

Głównym celem plebiscytu jest uhonorowanie strażaków oraz jednostek, a także przybliżenie czytelnikom wagi oraz istoty tak odpowiedzialnego społecznie zawodu. Większość jego przedstawicieli to lokalni bohaterowie. To oni pomagają nam, gdy nasze domy zalewa woda. Ratuja nas i nasz dobytek z pożaru i nieraz jako pierwsi udzielają pomocy, gdy jesteśmy ofiarami wypadku drogowego. Nic dziwnego, że to właśnie strażacy cieszą się największym zaufaniem społeczeństwa.

Chcemy pokreślić ich pracę

Często jednak większość z nich jest dla nas bezimienna. Niektórzy z nich mają zaś wyjątkowe dokonania na swoim koncie. Uratowali niejedno życie, nieraz narażając swoje.

W związku z tym postanowiliśmy zorganizować plebiscyt, dzięki któremu zaprezentujemy najlepszych stra-

Zgłoś się!

Na zgłoszenia czekamy do 17 września. Kupony zgłoszeniowe wraz ze zdjęciami (maksimum 2) w wersji elektronicznej należy przesłać na adres: mjakubowski@wspolczesna.pl z dopiskiem „Strażak Ochotnik”, „Strażak Zawodowiec” lub „Jednostka OSP”.

Kupony zgłoszeniowe wraz ze zdjęciami w wersji papierowej prosimy przesyłać na adres: **Gazeta Współczesna, ul. Świętego Mikołaja 1, 15-419 Białystok** z dopiskiem „Strażak Ochotnik”, „Strażak Zawodowiec” lub „Jednostka OSP”. Głosowanie i publikacje na łamach Gazety Współczesnej – od 6 września do 15 października.

żaków z województwa podlaskiego. Przedstawimy też jednostki OSP, które m.in. dlatego, że położone są blisko dróg krajowych, mają pełne ręce roboty wyjeżdżając do wypadków. To często właśnie ochotnicy interweniują jako pierwsi w sytuacjach zagrożenia.

Spośród zgłoszonych kandydatur czytelnicy wybiorą Najlepszego Strażaka Zawodowca, Najlepszego Strażaka Ochotnika oraz Najlepszą Jednostkę OSP. O zwycięstwie zdecyduje liczba zdobytych głosów.

W tym roku głosować można będzie przesyłając kupon wycięty z Gazety Współczesnej lub SMS. Wszystkie te głosy będą do siebie dodane.

Na zwycięzców czekają atrakcyjne nagrody

Laureaci otrzymają pamiątkowe dyplomy, statuetki oraz nagrody rzeczowe, które zostaną wręczone podczas Strażackich Obchodów Święta Odzyskania Niepodległości w listopadzie. Honorowy patronat nad plebiscytem objęli: Prezes Zarządu Głównego OSP RP Waldemar Pawlak, Podlaski Komendant Wojewódzki PSP Jan Gradkowski, Wojewoda Podlaski Maciej Żywno, Marszałek Województwa Podlaskiego Jarosław Dworzański.

Pierwsza edycja zakończyła się sukcesem

W ubiegłym roku w ramach plebiscytu otrzymaliśmy 17 tysięcy 575 SMS-ów. Zwycięzcami zostali: Stanisław Maruszewski, strażak ochotnik z Szepletowa, Cezary Grygo, strażak zawodowiec z Moniek i w kategorii OSP – jednostka ze Stawisk. To nasi pierwsi laureaci. Mamy nadzieję, że w tej edycji również wyłonimy bohaterów wartych wyróżnienia i że w kolejnych latach plebiscyt będzie kontynuowany.

(bisu)

Ogrodniczki >> Warsztaty i zajęcia edukacyjne Kilka słów o prywatyzacji

Projekt WŁASNOŚĆ=JASNOŚĆ jest przedsięwzięciem mającym na celu rozpowszechnienie wiedzy na temat własności prywatnej i prywatyzacji, giełdowej wśród społeczności lokalnych. Jest to wspólne przedsięwzięcie Ministerstwa Skarbu Państwa i programu „PROJEKTOR – wolontariat studencki”, w którym uczestniczą studenci z całej Polski.

W ubiegłym tygodniu w szkole podstawowej w Ogrodniczkach rozpoczęły się otwarte warsztaty dla dzieci w wieku szkolnym.

Za pomocą gier i zabaw integracyjnych oraz zajęć multimedialnych uczniowie mogli dowiedzieć się o ewolucji pieniądza, czym jest własność prywatna oraz jak funkcjonuje giełda papierów wartościowych.



Dzieci uczą się o pieniądzu

Autorskie zajęcia dydaktyczne z dziećmi prowadzone były przez w kwalifikowanych studentów z programu PROJEKTOR.

Region >> Święto Przemienienia Pańskiego Pielgrzymi wyruszą do Grabarki

Pojutrze prawosławni wierni z Sokółki wyruszą z pieszą pielgrzymką na Świętą Górę Grabarkę. Wyjście o godz. 8 z sokólskiej cerkwi. Dzień później pielgrzymka wyjdzie z Warszawy.

Na święto Przemienienia Pańskiego (19 sierpnia) pójdą także pielgrzymi z Białegostoku (13 sierpnia z cerkwi pw. św. Eliasza), Bielska Podlaskiego (15 sierpnia z cerkwi pw. św. Archaniola Michała), Hajnówki (14 sierpnia, z soboru św. Trójcy) oraz z klasztoru w Jabłecznej (13 sierpnia).

Z miejscowości tych organizowane są także wyjazdy autokarowe.

Zorganizowana pielgrzymka w jatkowo nie wyjdzie z Siemiatycz.

18 sierpnia patriarcha Konstantynopola Bartłomiej wyświęci nowo wybudowaną siemiatycką cerkiew pw. Zmartwychwstania Pańskiego. Następnego dnia dołączy do pielgrzymów na Świętej Górze Grabarce. Tam razem z metropolitą Sawoce przedstawiłami polskiego episkopatu celebrować będzie świętą liturgię.

promocja

WYBIERAMY STRAŻAKÓW ROKU 2010!

Gazeta Współczesna ZAPRASZA STRAŻAKÓW z województwa podlaskiego do udziału w plebiscybie

DO WYGRANIA ATRAKCYJNE NAGRODY!!!

Na zgłoszenia od strażaków zawodowców, ochotników i jednostek OSP czekamy do 30.09.2010. Kupony zgłoszeniowe wraz ze zdjęciami (maksimum 2) w wersji elektronicznej należy przesłać na adres: mjakubowski@wspolczesna.pl z dopiskiem „Strażak Ochotnik”, „Strażak Zawodowiec” lub „Jednostka OSP”, na zgłoszenia w wersji papierowej czekamy pod adresem: Gazeta Współczesna, ul. Świętego Mikołaja 1, 15-419 Białystok. Więcej informacji na stronie www.wspolczesna.pl zakładka STRAŻAK ROKU 2010



SPONSOR GENERALNY:



SPONSOR:



PATRONAT HONOROWY:



Wojewoda Podlaski



Prezes Zarządu Głównego Związku OSP RP



Podlaski Komendant Wojewódzki PSP

ORGANIZATOR:



STRAŻAK ROKU 2010

Imię i nazwisko:

Nazwa jednostki:

Adres:

Numer telefonu:

„Wyrażam zgodę na publikację imienia i nazwiska oraz wizerunku, który zamieszczony będzie w Gazecie Współczesnej, na stronie www.wspolczesna.pl/strazak w związku z plebiscytem „Strażak roku 2010”

data

czytelny podpis

podpis: Dowódca PSP/ Prezes OSP

Sprzedajesz samochód?

regiomoto.pl

Wiedz na autostradzie
MOŻLIWOŚCI

zadzwoń do reportera

Justyna

Muszyńska



85 748 74 74

www.wspolczesna.pl

GAZETA WSPÓLczesna

10 sierpnia 2010

wtorek

Bogatynia >> Wojsko już dostarcza mieszkańcom pomoc humanitarną

Śląsk sprząta po powodzi

Bogatynia powoli wraca do życia. Choć miasto nadal odcięte jest od reszty kraju, mieszkańcy z pomocą strażaków zaczynają wielkie sprzątanie.

Tylko trasą przez Czechy i Niemcy można obecnie dostać się do Bogatyni, która najbardziej ucierpiała w weekendowej powodzi. Miasto powoli wraca jednak do życia. Wojsko systematycznie dostarcza mieszkańcom pomoc humanitarną.

22 domy do rozbiórki

Mostem powietrznym cztery śmigłowce z Wrocławia i Zgorzelca przekazują poszkodowanym m.in. żywność, środki czystości i wodę.



Ustępująca w Bogatyni woda odsłoniła rozmiary klęski

Udało się już uruchomić dwa mosty, które łączą nie tylko miasto, ale i gminę. Na miejscu pracują też wojskowi specjaliści, którzy będą ustawać tymczasowe przeprawy mostowe.

W gminie pracują również inspektorzy nadzoru budowlanego, którzy kwalifikują budynki do rozbiórki. Według Jerzego Stachyry, zastępcy

burmistrza Bogatyni w mieście w wyniku powodzi zaważyło się co najmniej 10 budynków. Kolejnych 22 zakwalifikowano do rozbiórki. – Problem jest spory, bo nie tylko mieszkańcy tracą dach nad głową, ale są to budynki zabytkowe, które mają po 200 lat i więcej – podkreśla wojewoda dolnośląski Rafał Jurkowlaniec.

Nie wszyscy też pogodzili się z utratą dorobku całego życia. Co najmniej kilkanaście rodzin nie chce w ogóle zgodzić się na rozbiórkę.

7 mln na zasiłki

Władze wstępnie oszacowały, że na najpilniejsze potrzeby potrzebują 7 mln zł. – Tyle mamy na zasiłki – podkreślił wojewoda Jurkowlaniec. – Na konto Urzędu Miasta i Gminy Bogatynia już teraz przelano około 2,5 mln zł. Staramy się konkretnie ustalić, ile rodzin ucierpiało w powodzi i jak duże ponieśli straty – dodał.

Tymczasem szef SLD Grzegorz Napieralski twierdzi, że pomoc udzielana powodźnianom jest niewystarczająca. Dlatego zwrócił się do prezydenta Bronisława Komorowskiego z wnioskiem o pilne zwołanie Rady Bezpieczeństwa Narodowego w sprawie powodzi.

– Docierają do mnie liczne sygnały, że pomoc jest źle kierowana i przekazywana z dużym opóźnieniem – twierdzi szef Sojuszu. Zasugerował też, by w spotkaniu udział wzięli także starosta Bogatyni. (PAP)

Krótko

▲ **Phenian** >> Korea Północna wystrzeliła ok. 110 pocisków artyleryjskich ze swoich zachodnich wybrzeży w stronę Morza Żółtego. To reakcja na manewry wojskowe Korei Południowej, które zakończyły się w czwartek. Władze w Seulu przygotowywały się do obrony przed ewentualnym atakiem okrętów podwodnych ze strony Korei Północnej.

▲ **Warszawa** >> Przeciwnicy krzyża, który upamiętnia ofiary smoleńskiej tragedii, zorganizowali w nocy z poniedziałku na wtorek „Akcję krzyż”. Ich celem było zabranie krzyża sprzed Pałacu Prezydenta i przeniesienie go do kościoła św. Anny. Tymczasem poseł PiS Antoni Macierewicz zawiadomił prokuraturę o możliwości popełnienia przestępstwa przez Dominika Tarasa – organizatora manifestacji oraz przez prezydent Warszawy Hannę Gronkiewicz-Waltz, która wydała zgodę na protest.

▲ **Haga** >> Amerykańska aktorka Mia Farrow zeznawała wczoraj przed haskim trybunałem ds. zbrodni wojennych w Sierra Leone. Wyznała, że słyszała jak brytyjska modelka Naomi Campbell mówiła, iż otrzymała „olbrzymi diament” od byłego prezydenta Liberii Charlesa Taylora. Trybunał próbuje udowodnić, że polityk finansował krwawą wojnę z nielegalnego handlu tym kruszcem. Jest on oskarżony m.in. o ludobójstwo. (PAP)

regiofirma.pl



700 tys.
firm
SPRAWDŹ

GAZETA WSPÓLczesna Firmy z Twojego regionu i z całej Polski!

reklama

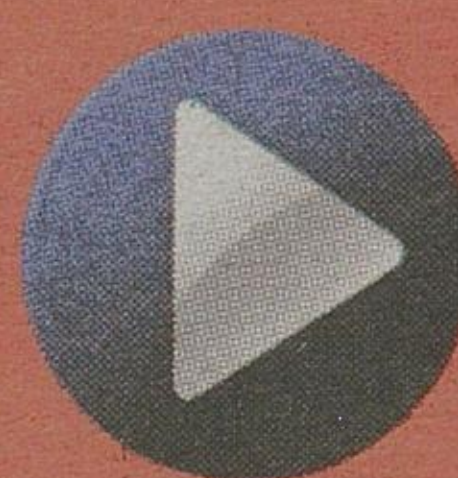

POŻYCZKI GOTÓWKOWE

tylko **2,99%** rocznie*

na dowolny cel – dla osób fizycznych, firm, rolników, emerytów – minimum formalności bez ZUS US BIK – niewielkie raty, niskie odsetki do 30 lat z możliwością spłaty wcześniej bez odsetek

Infolinia:

z tel. stacjonarnych **801 003 160**z tel. komórkowych **608 921 608****Przykładowa tabela rat
na okres do 30 lat*

25 tys. zł	rata 155,27 zł
75 tys. zł	rata 465,80 zł
150 tys. zł	rata 931,60 zł
300 tys. zł	rata 1863,19 zł

ZNAJDŹ SWÓJ ODDZIAŁ:

BIALYSTOK	85 6537060	ŁÓDŹ	42 6319370
BIELSKO BIALA	33 8164346	NOWY SĄCZ	18 4145353
BYDGOSZCZ	52 3455123	OLSZTYN	89 5321060
BYTOM	32 7876109	OPOLE	77 4022005
CZĘSTOCHOWA	34 3611475	PŁOCK	24 2623229
GDĄSK	58 3074316	POZNAN	61 8352234
GLIWICE	32 2315611	RADOM	48 3623123
KALISZ	62 7671009	RZESZÓW	17 8621320
KATOWICE I	32 7826060	SŁUPSK	59 8485305
KATOWICE II	32 2000434	SZCZECIN	91 3594053
KIELCE	41 3434711	TARNÓW	14 6277175
KRAKÓW I	12 4331035	WARSZAWA I	22 4203340
KRAKÓW II	12 4261081	WARSZAWA II	22 5929460
LUBIN k. Wrocławia	76 8443302	WROCLAW	71 7970370
LUBLIN	81 5323237	ZAMOŚĆ	84 6392720
ŁOMŻA	86 2166111		

*RRSP dla przyjętych założeń wynosi 7,98%

** koszt połączenia wg. stawki operatora

Reklama nie stanowi oferty handlowej w rozumieniu kodeksu cywilnego.

www.dobrapozyczka.com.pl

Ceny >>

Więcej za mleko

S półdzielnia Mleczarska Mlekpól w Grajewie podniosła cenę mleka w skupie. Stawka za miesiąc lipiec wzrosła o 5 gr. Obecnie rolnicy dostają średnio za litr surowca 1,20 zł.

Do wzrostu cen przyczyniły się przede wszystkim warunki atmosferyczne. Powódzie na południu Polski, deszcz, a także upały, spowodowały, że surowca w kraju jest dużo mniej, niż zwykle.

Jeśli pogoda się nie zmieni, grajevska mleczarnia nie wyklucza kolejnych podwyżek. (es)

Konkurs >>

Zniwa mogą być bezpieczne

P o raz kolejny Okręgowy Inspektor Pracy w Białymstoku ogłasza konkurs „Zniwa mogą być bezpieczne”. Jego celem jest promowanie rolników organizujących prace żniwne w sposób bezpieczny dla siebie i swoich bliskich. Białostocki OIP zapraszamy wszystkich chętnych rolników do zgłaszania swojego udziału telefonicznie pod numerami telefonów: 692404023 lub 856785700.

Warto dodać, że ocenie będzie podlegał m.in.: stan techniczny maszyn używanych do prac, wyposażenie maszyn w osłony części ruchomych, wyposażenie ciągników rolniczych i kombajnów zbożowych w gaśnicę, apteczkę, trójkąt ostrzegawczy itp., udział w pracach żniwnych dzieci i młodzieży do 15. roku życia, przewóz osób z i na pole. ▲

To mnie cieszy

> Adam Radłowski

Kruszewo



Cieszę się, że mieszkam w Kruszewie. To bardzo urokliwa wieś, posiadająca wiele przyrodniczych walorów. Nie jest to wieś zamieszkała tutaj

bardzo gospodarni ludzie. Cieszę się, że życie rodzinne też mam udane. Moim oczkiem w głowie jest czteroletnia córeczka. (ja)

To mnie drażni

> Aldona Jamiołkowska

Danilowo Duże



Sen z powiek spędza mi brak kanalizacji. Jest to coraz bardziej uciążliwe, ponieważ szamba często się psują. Trzeba też wyremontować drogę powiatową,

przy której leży wieś. Jest ona nieprzejezdna. (ja)

Kruszewo >> Ważna jest kompleksowa ochrona popularnych warzyw

Sezon na ogórki

Zbiory ogórków w pełni. Producenci tych

warzyw są zadowoleni

– plony będą obfite.

Anna Jankowska
redakcja@prasapodlaska.pl

J ak mówi Kazimierz Zagórski, prezes Stowarzyszenia Kruszewskie Warzywa Herbowe, w tym roku jest urodzaj na ogórki. Korzystny wpływ ma na to letnia, wysoka temperatura.

– I to mimo że wiosną padało, a wysiew zaczął się później niż zwykle – przyznaje.

Jego uprawy zajmują pół hektara ziemi. Jak mówi, pierwszego ogórka zasadził na początku maja. Kolejny wysiew nastąpił pod koniec tego miesiąca, a następny był już w czerwcu.

Ogórek wymaga pracy

Ważna jest też pora zbierania ogórków.

– Najlepiej zaczynać o godzinie 5 – radzi rolnik z Kruszewa.

Temperatury są wtedy niższe i ogórek jest lepszy do przetworzenia. Zebrane w ciągu dnia warzywa muszą poleżakować i nabrać odpowiedniej temperatury – tak, by po ukiszeniu miały odpowiednią kruchość.

– Ogórki sprzedają indywidualnym odbiorcom, na tzw. słoiki. Resztę kiszą do beczek – mówi Zagórski.

Kruszewscy rolnicy podkreślają, że dbają o ekologię.

– Nie stosuję żadnych środków chemicznych oraz sztucznych nawozów – przekonuje Kazimierz Zagórski.

Ale niestety, producentów nie omijają problemy.



Mimo że wiosną padało, a wysiew zaczął się później niż zwykle, to w tym roku jest urodzaj na ogórki – cieszy się Kazimierz Zagórski, prezes Stowarzyszenia Kruszewskie Warzywa Herbowe.

– Ogórki są atakowane przez grzybotwórcze choroby oraz szkodniki – mówi Zagórski.

Żeby temu zapobiec, trzeba szyć glebę bakteriami pożytecznymi, które niszczą te chorobotwórcze.

Narzekają na ceny

Sen z powiek kruszewskim rolnikom spędza też brak odpowiednich atestów na uprawy oraz niezbędnych pozwoleń, wydawanych przez sanepid.

– Tymczasem przy uprawie ogórków Unia Europejska wymaga od nas

doskonałych warunków sanitarnych – mówi Zagórski.

– Mało tego, trzeba dostawać budynki do unijnych wymogów. A jak to zrobić, skoro nie uprawiamy ogórków pod produkcję przemysłową – dodaje Tomasz Krysiwicz, inny producent.

Mimo że producenci chwalą sobie tegoroczne plony, to już wiedzą, że ich zarobki nie będą zbyt duże.

– Ceny zależą od podaży. Za kilogram ogórków dostaje nieco ponad złotówkę – mówi Krysiwicz. – To niewiele. Tym bardziej, że koszty produkcji ciągle rosną.

Nie jest źle

Również zdaniem Elżbiety Grunwald, z Powiatowego Zespołu Doradztwa Rolnego w Łomży, tegoroczne zbiory ogórków w porównaniu do ubiegłego roku są wyższe.

– Rolnicy dbają o swoje plantacje. Nie bez znaczenia są też warunki pogodowe, które w tym roku wyjątkowo sprzyjają uprawie ogórków – mówi.

Jej zdaniem, ceny cały czas będą utrzymywać się na poziomie – w zależności od rodzaju ogórka – od 1,5 do 3 złotych za kilogram. ▲

Spis rolny >> Wkrótce rachmistrzowie wyruszą w teren

Spiszają gospodarstwa

J uż 1 września w całej Polsce rozpocznie się Powszechny Spis Rolny. W województwie podlaskim obejmie on ponad 100 tysięcy gospodarstw. Użytkownicy gospodarstw rolnych mogą wypełnić formularz spisowy przez Internet.

– Każdy użytkownik gospodarstwa rolnego może w dowolnym, najbardziej dogodnym dla siebie czasie, odpowiedzieć na pytania spisowe przez 14 dni od pierwszego zalogowania – mówi Ewa Kamińska-Gawryluk, dyrektor Urzędu Statystycznego w Białymstoku.

Wystarczy skorzystać z formularza (dostępny na stronach www.stat.gov.pl oraz www.spis.gov.pl), wypełnić formularz identyfikacyjny, wpisać własne hasło oraz ciąg znaków z obrazka, a następnie przystąpić do odpowie-

dzi na pytania spisowe. Samospis internetowy rozpocznie się 1 września i potrwa do 17 października.

Użytkownicy gospodarstw rolnych, którzy nie zdecydują się na wypełnienie formularza przez Internet będą mogli odpowiedzieć na pytania telefonicznie lub podczas bezpośred-

nich wywiadów realizowanych przez rachmistrzów spisowych. Wywiady telefoniczne oraz wizyty rachmistrzów spisowych będą odbywały się w terminie od 8 września do 31 października br.

– Udział w Powszechnym Spisie Rolnym 2010 zgodnie z ustawą o powszechnym spisie rolnym jest obowiązkowy – dodaje Ewa Kamińska-Gawryluk.

W województwie podlaskim w prace przy Powszechnym Spisie Rolnym 2010 zostało zaangażowanych 606 rachmistrzów, 18 ankieterów statystycznych oraz 15 dyspozytorów. Wszystkie dane zbierane podczas spisu są poufne i podlegają szczególnej ochronie. Szczegóły można znaleźć na stronie Głównego Urzędu Statystycznego.

Liczba dnia

100

tylę tysięcy gospodarstw
na terenie województwa podlaskiego obejmie Powszechny Spis Rolny. Rozpocznie się on 1 września.

promocja

regiofirma.pl

700 tys. firm
SPRAWDŹ

reklama

WARCHLAKI

Konkurencyjne ceny!!!!

Z Danii, Holandii, Niemiec

Waga: 21-30 kg

Tel. 784 519 989
86 215 11 15 wew.24
www.phkonrad.com.pl

(mp)

Prezentacja >> Teresa Pryzmont wielokrotnie zdobywała prestiżowe nagrody

Tkactwo to jej pasja

W dzieciństwie często bawiła się w stosach wełny. Wtedy też po raz pierwszy usiadła przy krosnach. Teraz Teresa Pryzmont z Wasilówki koło Janowa jest jedną z najbardziej znanych tkaczek w regionie.

Dorota Biziuk
sokolka@wspolczesna.pl

Trudnej sztuki przygotowywania tkanin dwuosnowowych pani Teresa nauczyła się od swojej matki. W każdej rozmowie z dziennikarzami kobieta podkreśla, że została wychowana w domu o bogatych tkackich tradycjach.

– Wielokrotnie miałam okazję obserwować pracę zarówno mojej mamy, jak i babci – mówi Teresa Pryzmont z Wasilówki.

Obraz z duszy

Nasza rozmówczyni urodziła się w 1940 roku w Kuplisku koło Janowa. Matka pani Teresy, jak większość ówczesnych mieszkanki wsi, wykonywała na własne potrzeby płótna, z których sztyto bieliznę, ale także chodniki, worki oraz sukna na ubrania.

– Swoje pierwsze tkaniny przygotowywałam samodzielnie, kiedy miałam 11 lat. Był to zestaw lnianych worków na zboże. Stopniowo przyswajalam sobie bardziej skomplikowane



Próżno szukać dwóch identycznych egzemplarzy tkanin dwuosnowowych – mówi Teresa Pryzmont

techniki tkackie – opowiada pani Teresa.

W 1971 roku przeprowadziła się do Wasilówki. Trzy lata później miejscowa tkaczka Regina Maselbas zachęciła ją do wykonania pierwszej tkaniny dwuosnowowej.

– Ta technika bardzo się spodobała, bo pozwala na uzewnętrznienie własnej duszy – wyjaśnia Teresa Pryzmont.

Dywanów dwuosnowowych składa się z dwóch warstw w przeciwstaw-

nych kolorach. To kolorystyczne zróżnicowanie opiera się na zasadzie negatywu i pozytywu.

– Żeby wykonać tkaninę dwuosnowową, trzeba mieć nie tylko duże umiejętności, ale też sporo wyobraźni artystycznej, niezbędnej do skomponowania całości – mówi mieszkanka Wasilówki.

Wzór dla młodzieży

Praca przy tkaninie dwuosnowowej może trwać nawet kilka miesię-

cy. Tkaczki najbardziej cenią sobie runo owiec wrzosówek, bo tylko one mają odpowiednio długą wełnę.

– Moja pracownia leży na Szlaku Rękodzieła Ludowego. Często goszczę u siebie turystów krajowych i zagranicznych. Wszyscy bez wyjątku, nie mogą wyjść z podziwu, że na krosnach może powstać coś tak wspaniałego, jak tkanina dwuosnowowa – podkreśla Teresa Pryzmont.

Coraz częściej do jej pracowni zagląda też młodzież.

– Bardzo mnie to cieszy. Może ktoś z młodych ludzi zdecyduje się w przyszłości na doskonalenie tkackich umiejętności. Na razie praca lokalnych tkaczek jest wzorem dla młodzieży. To dobry znak na kolejne lata – mówi.

Pani Teresa pokazuje turystom, jak wygląda „gremplowanie” wełny, jak formuje się nitkę i jak operuje krosnem. Goście dowiadują się też, że wytkanie tkaniny dwuosnowowej wymaga perfekcyjnej koordynacji pracy nóg i rąk.

Towar na cały świat

Teresa Pryzmont wielokrotnie zdobywała prestiżowe nagrody na międzynarodowych wystawach i konkursach krajowych. Nikogo nie dziwi fakt, że jej prace znajdują się w wielu muzeach oraz prywatnych kolekcjach.

– Nie przesadzę, kiedy powiem, że dywany tkaczek z janowskiej gminy rozjechały się po całym świecie. Wszyscy doceniają ich wyjątkowy charakter – tłumaczy kobieta. – Ponieważ jest to ręczna robota, nie ma dwóch takich samych dywanów dwuosnowowych.

Zapytana o to, czym jest dla niej tkactwo, Teresa Pryzmont odpowiada, że przede wszystkim wielką pasją, a zarazem sposobem na życie.

– Pomimo mnóstwa obowiązków zawsze staram się znaleźć czas na pracę przy krosnach. Tak jest już od ponad 35 lat i nie sądzę, żebym kiedyś zmieniła swoje zainteresowania na coś innego – podkreśla mieszkanka podjanowskiej wsi.

Pani Teresa razem z innymi tkaczkami chętnie uczestniczy w różnego rodzaju festynach i targach.

– Często zabieramy ze sobą krosna, które są wielką atrakcją każdej imprezy plenerowej, gdzie chętni mogą sprawdzić swoje tkackie umiejętności – dodaje pani Teresa. ▲

ogłoszenia drobne

☆ ROLNICTWO ☆ ROLNICTWO ☆ ROLNICTWO ☆ ROLNICTWO ☆ ROLNICTWO ☆ ROLNICTWO ☆ ROLNICTWO

KUPIĘ

*****FIRMA kupi bydło wybrakowane. Odbiór w dniu ogłoszenia. Teren całego Podlasia. Najwyższe ceny. 507-367-541.

*****FIRMA kupi bydło wybrakowane, pourazowe, maciory knury. Odbiór z gospodarstwa. Płatne gotówką. Szybki dojazd. Najwyższe ceny. Faktura, wyrejestrowanie, tel. 695-187-861 669-955-408.

*SKUP bydła rzeźnego, krowy, buhaje, jałówki. Konkurencyjne ceny! Szybkie płatności! Odbiór zwierząt z gospodarstwa! PH KONRAD ZM Chobot. Tel. 600-306-756, 606-989-887.

KOMBAJN ziemniaczany Anna- kupię, 604-104-335.
SKUP bydła pourazowego do 5 zł., tel. 516-347-901.
SKUP bydła pourazowego i macior. Płatne gotówką do 5 zł lub po uboju, tel. 508-694-061.
SKUP koni, zrebriąt, 603-651-516.

SPRZEDAM

**HURTOWNIA WORTEL: tanie opony, oleje, akumulatory. Dostawa gratis! Zambrów, Mazowiecka 57, 86/276-00-00.

**OPONY traktorowe i kombajnowe - tanio. Hurtownia Gumpol Zambrów, ul. Magazynowa 18 (POLMOZBYT), (86)271-35-11, (86)271-35-36.

*200 używanych maszyn. Ciągniki: Ursus, Zetor, Mz. Kombajny zbożowe -50sz: Class, Volvo, New Holland, MF. Pługi - 50 szt, talerzówki - 50 szt, zmijki, grubery, wały, gniotowniki, rozsiewacze, siewniki, przednie napędy. Raty 0%, Przesnysz, 692-999-007.

*TERAZ WNIOSKI: Młody Rolnik, Renty Strukturalne, Różnicowanie, Korzystanie z usług doradczych- Cross Compliance. Agro-Doradca, tel. 600-960-433.

BRONA talerzowa 2.40m, ciężka z kołem podporowym, 3.200 zł, 602-347-456.

C-360 z pługiem trzyskbowym (1979), 13.500 zł, 608-121-513.

CLAAS części do kombajnów zbożowych, od 10 zł, 604-674-416.

CLAAS Dominator 76, (1986), stan bdb., 54.000 zł, 604-674-416.

DOJARNIE nurociagowe, schładzalniki mleka- montaż, zamiana, atesty, (87)423-48-77, 603-860-885.

GORCZYCA 2,50 zł/kg, 601-802-917.

JALOWICE cielne hodowlane w ciągłej sprzedaży na bazie w Krasowie Wielkim 8 koło Plekut. Tel. (065)572-73-36, fax.(65)573-86-31, 602-666-196, (86)476-16-91.

JALOWKI do zacielenia (3 szt), cieliczki rasa czarno-biała staropolska (4 szt.) (86)273-14-55.

JALOWKI wysokocielne. k/Grajewa. 510-050-716.

KOMBAJN do kukurydzy Mengel 6000 -38.000 zł, John Deere 5460 -31000 zł, MF 660 -36.000 zł, MF 810 -17.000 zł, tel. 604-855-461.

KOMBAJN JD 970 na części, 10000zł. (85)721-92-13.

PHU ROL-MIX oferuje jałowice hodowlane z dolewem HF oraz jałówki mięsne. Dowóz zwierząt do odbiorcy, 602-731-229, (61)437-75-27.

PŁUG 3-skbowy Grudziąd z zabezpieczeniem. mało używany. 3000 zł. k/Szczuczyna., 606-306-159.

PŁUG trzyskbowy obracany LEMKEN, 4.600zł, 602-347-465.

PRASA belująca Deutz - Fahr, stan idealny, 20.000 zł, 602-347-456.

PRASA rolująca Crone - transport, 15.500zł, 604-213-643.

PRZEDSIĘBIORSTWO Holstein - jałowice wysokocielne, krowy pierwiastki HF 100%, (85)650-15-61, 600-783-948.

ROZRZUTNIK 2-osowy. 5000 zł. 606-306-159.

ROZRZUTNIK obornika 4,5 tony, 4.200 zł, 602-347-456.

SPROWADZAM prasy belujące, zachodnie, różne typy, 606-966-465, 502-984-105.

SPROWADZAM traktory rolnicze: Zetor, Fendt, inne, 606-966-465, 502-984-105.

UŻYWANE Zetory, Ursusy, kombajny Bizon, prasy kosztujące i inne maszyny. Stawiski. Tel. 606-947-028, (86)278-51-84.

WAPNO nawozowe CaOMg 75/25, CaOMg 30/15.

Śruta sojowa, rzepakowa, otręby, (86)275-50-90.

WAPNO nawozowe, wysoka jakość. 602-311-222

WYPRZEDAŻ: mieszanka z 10 ha, ciągnik John Deere 1996, 110 KM, sprowadzony. (86) 273-21-02.

ZBIORNIK DeLaval 1200 l. 2002 r. (86)273-20-71.

ZBIORNIKI do mleka, ciągniki, belarki, orkany, 504-252-839.

ZBIORNIKI mleka 400 - 2000 l, montaż, serwis. Dojarki przewodowe. Sklep. (86)272-67-97, 502-534-434.

ZA TREŚĆ
REKLAM I OGŁOSZEŃ
REDAKCJA
NIE ODPOWIADA

UWAGA
AGRO-CZYTELNICY!
STWARZAMY PAŃSTWU
MOŻLIWOŚĆ ZAMIESZCZANIA
OGŁOSZEŃ DROBNYCH
W DODATKU AGRO
SZCZEGÓLOWYCH INFORMACJI UDZIELA
BIURO OGŁOSZEŃ GAZETY WSPÓLCZESNEJ: TEL 745-59-87

Program >> W ramach projektu odbędą się szkolenia i wyjazdy. Rozpoczyna się rekrutacja

Wioska tematyczna ściągnie turystów

Jeżeli masz ciekawy pomysł na to, czym twoja wieś może zasłynąć w kraju i na świecie, zgłoś się do programu „Wieś tematyczna”. Rusza jego kolejna edycja.

Anna Jankowska
redakcja@wspolczesna.pl

Fundacja Forum Inicjatyw Rozwojowych rozpoczyna realizację projektu „Wsie tematyczne na Podlasiu – nauka i rozwój”. Jest on skierowany do mieszkańców piętnastu gmin powiatu białostockiego. Projekt jest możliwy dzięki unijnemu dofinansowaniu, udział w nim jest bezpłatny. Rekrutacja rozpoczyna się 18 sierpnia.

Co to takiego?

– W ramach projektu organizujemy szkolenia, podczas których uczestnicy dowiadują się, jak tworzyć wioski tematyczne – wyjaśnia Joanna Badowiec, z Fundacji. – Odbывают się też wyjazdy szkoleniowe do istniejących już wiosek tematycznych. Tam można podejrzeć, jak w praktyce one funkcjonują.



Bogdan Toczydlowski: Rocznie Pentowo – Europejską Wioskę Bocianią – odwiedza 10 tys. turystów. Wioskę rozslawily bociany. Obecnie znajduje się tam 31 bocianich gniazd.

Wieś tematyczna to wieś, której rozwój jest podporządkowany jakiemuś pomysłowi, jakiemuś zdarzeniu.

Żeby zorganizować taką wieś, nie trzeba mieć dużo pieniędzy. Dodatkowa zaleta to zaangażowanie grupy mieszkańców, którym umo-

liwia się aktywizację społeczno-zawodową. Co ważne, to duża szansa na ożywienie wsi.

– Uczestnicy programu muszą wybrać określoną dziedzinę. Najlepiej taką, z której wieś jest znana i popularna. Ma to pomóc w ściągnięciu turystów – zaznacza Joanna Badowiec.

Dużo się dzieje

W naszym województwie wioski tematyczne istnieją od dwóch lat. W sumie jest ich sześć. I powstają kolejne.

W Rudzie funkcjonuje Wioska Chleb z Przygodą, w Krypnie – Przyśiółek Pacowa Chata, w Górze – Rybia Góra.

Przykładowo miejscowość Obrubniki (gmina Dobrzyniów Duży) promuje się jako „Kraina Słowian”. Wieś nawiązuje do prastarych wierzeń słowiańskich. Wszystko zaczęło się dwa lata temu.

– Chcieliśmy coś zrobić pożytecznego i wypromować wieś – mówi Joanna Woźniwska.

Mieszkańcy wsi „przenoszą” turystów do czasów średniowiecza – organizują im warsztaty plastyczne „u Bogusławy”, warsztaty ceramiczne „u Dobromiry” i artystyczne „u Dobrawy”, gry i zabawy, pieczenie podplomyków.

– Cały czas myślimy, jak jeszcze bardziej promować naszą wieś tematyczną – mówi Woźniwska.

Natomiast Czarna Wieś Kościelna, miejscowość położona na popularnym Szlaku Rękodzieła Ludowego, promuje się jako „Wieś Ducha Puszczy”.

Mieszkańcy proponują turystom zajęcia artystyczne, edukacyjne i sportowe, oparte na ludowej tradycji mieszkańców puszczańskiej wsi. Wybierając się do Czarnej Wsi Kościelnej można również poznać unikalne, ginące rzemiosła. A przy okazji zobaczyć, jak wyglądają warsztaty prawdziwych twórców ludowych. To kowale, garncarze, łyżkarze, tkacze i rzeźbiarze.

Nie inaczej jest w Pentowie – Europejskiej Wiosce Bocianiej. Co roku przyjeżdża tu aż 10 tysięcy turystów. Letnicy do dyspozycji mają duży, stuletni, zabytkowy, drewniany dwór, w którym od pokoleń mieszkają państwo Toczydlowski. ▲

Sensacja na skalę światową >> Pięcioletnia krowa urodziła trzy byczki oraz jałówkę

Niecodzienny poród zadziwił weterynarzy

Jak żyję, to czegoś takiego nie pamiętam. Krowa urodziła cztery zdrowe cielaki! – mówi Ryszard Orłowski, gospodarz z Bzur.

Nie było czasu na wezwanie weterynarza

Do niecodziennego porodu doszło w gospodarstwie Aldony i Ryszarda Orłowskich. Ich pięcioletnia krowa „za jednym zamachem” wydała na świat aż trzy byczki oraz jałówkę.

– Kiedy zagoniliśmy ją do obory, poszłam się przebrać, bo miałam iść do dojenia – opowiada w rozmowie z nami pani Aldona. – Nagle mąż zaczął krzyknąć, że krowa zaczyna się cielić.

To właśnie Ryszard Orłowski pomógł zwierzęciu przy porodzie aż czterech cielaków. Na wezwanie weterynarza nie było już czasu.

– Dwa cielaki rodzą się od czasu do czasu, trzy już bardzo rzadko, ale

aż cztery to rzecz niespotykana – mówi rolnik.

Ludzie są zdumieni

Całemu wydarzeniu z boku przyglądali się sąsiedzi ze wsi, którzy – tak jak właściciele krowy – nie kryli zdumienia.

– Jedna z sąsiadek żyje już 82 lata i jak sama przyznała, czegoś takiego jeszcze w życiu nie widziała – opowiada Aldona Orłowska.

Niestety, nie wszystkie nowonarodzone zwierzęta przeżyły. Jałówka, która przyszła na świat ostatnia, po ok. 20 minutach od porodu zdechła. Trzy byczki mają się jednak znakomicie. Jedzą, piją, zaczynają głośno mruścić.

Niecodzienny poród, do którego doszło 19 lipca dziwi nie tylko gospodarzy, ale również lekarzy weterynarii.

– Nie pamiętam, aby kiedykolwiek wcześniej krowa urodziła aż cztery

cielaki. Czegoś takiego nie ma nawet w doniesieniach naukowych – mówi nam Józef Matyskiela, Powiatowy Lekarz Weterynarii z Grajewa.

Po prostu sensacja

Jego zdaniem, całe zdarzenie bez wątplenia można uznać za fizjologiczną sensację.

– To, że jałówka nie przeżyła, jest jednak zrozumiałe. Była dopiero czwarta z kolei, więc ryzyko było duże – dodaje lekarz.

Równie zdziwiony jest Andrzej Jaworski z Lecznicy Dla Zwierząt w Szczuczynie.

– Kiedyś zdarzyło się, że w Kieljanach (gm. Radziłów – przyp. red.) urodziły się trojaczki. Już to było dziwne. W Ławsku z kolei klacz urodziła trzy źrebaki, ale w momencie porodu były one już martwe. Jestem weterynarzem od 1979 r. i o czwororakach nie słyszałem – mówi Jaworski. (erbe)



– Trzy cielaki są zdrowe i czują się coraz lepiej – mówi Aldona Orłowska

Budownictwo >> Tradycyjna dachówka ceramiczna nie traci na popularności

Dach bez tajemnic

Warto wiedzieć, na co zwrócić uwagę, kiedy ekipa dekarzy rozpocznie pracę na budowie naszego domu.



Dobra konstrukcja i staranne wykonanie – to decyduje o urodzie i jakości dachu

jego urodzie decyduje kształt i kolor dachówki, natomiast funkcjonalność i trwałość zależy

w głównej mierze od tego, co znajduje się pod dachówkami. Warto wybierać produkty, które nie tylko się nam podobają, ale spełniają kryteria niezbędne do zbudowania dachu, który będzie nam służył przez wiele lat.

Dach od podszewki

Już na etapie konstruowania więźby dachowej, czyli kręgosłupa dachu musimy wiedzieć, z jakich materiałów wykonany będzie dach i jaki użytek zrobimy ze znajdującego się pod nim poddasza.

Patrząc na konstrukcję połaci dachowej od spodu, najpierw układana jest warstwa paroizolacyjna, następnie termoizolacyjna, a na krokwiach tzw.

warstwa wstępnego krycia, czyli różnego rodzaju membrany.

– Membrany są układane bezpośrednio na krokwiach albo na deskowaniu w zależności od wybranego rozwiązania. Dopiero na tak przygotowanej warstwie wstępnego krycia dekarz mocuje kontrłaty i łąty, a na nich dachówki betonowe lub ceramiczne – mówi Marek Podeszwa, doradca Braas RuppCeramika.

Wentylacja

Niezwykle istotne jest zapewnienie odpowiedniej wentylacji dachu za pomocą szczelin zapewniających wlot powietrza w okapie, przepływ powie-

trza pod połacią i wylot w kalenicy lub narożu.

– Zadaniem dobrze skonstruowanego dachu jest odprowadzenie do systemu rynnowego, przy pomocy kanału wentylacyjnego wilgoci kondensacyjnej, wody z ewentualnych przecieków lub roztopionego śniegu, który został wdmuchnięty pod dachówki. Kanał wentylacyjny, a więc przestrzeń pomiędzy pokryciem a folią dachową ma swój początek w okapie, a zakończenie w kalenicy (w przypadku folii niskoparoprzepuszczalnej lub deskowania z papą niezbędną jest drugi kanał pomiędzy folią a termoizolacją, zwany dolnym kanałem wen-

tylacyjnym). Należy zwrócić szczególną uwagę na prawidłowe wykonanie tych elementów dachu, jak również na rodzaj niezbędnych do ich wykonania akcesoriów dachowych – mówi Marek Podeszwa.

Marki Braas czy RuppCeramika mają omawiane elementy wentylacyjne w ofercie do produkowanych przez siebie modeli i kolorów.

Ciepło i sucho

Kolejną warstwą dachu jest izolacja termiczna, która ma za zadanie utrzymać ciepło w domu. Warstwa paroizolacyjna ma za zadanie utrzymać je w suchości – wilgotna wełna szklana lub kamienna nie spełnia swojej roli w sposób właściwy. Co więcej, złe zabezpieczenie warstwy termicznej, czyli niewłaściwe położenie warstwy

paroizolacyjnej doprowadza w konsekwencji do zniszczenia konstrukcji dachu. Kolejna warstwa, ostatnia przed położeniem dachówki, to tzw. warstwa wstępnego krycia.

– Membrana dachowa chroni to, co znajduje się poniżej przed dostaniem się wody, śniegu i kurzu, a z drugiej strony odpowiedzialna jest za dodatkową izolację cieplną i wydalanie niepotrzebnej wilgoci – zaznacza Marek Podeszwa.

To, jak ostatecznie wygląda nasz dach, to wynik wielu składowych: technologicznie i kolorystycznie dopasowanych dachówek oraz obróbek blacharskich, a także współgrającego z resztą orynnowania. Dlatego właśnie polecane są kompletne systemy dachowe.

opr. (jaw)

reklama

GRUPA **psb** **MURBET**
Elek. Towarowa 9
tel. 087 620 0 620

Dachówka Braas
Ceglanka
kolor. ceglany
21⁷⁴/_{m2}

Dachówka
Keramic L15
czerwona angoba
30⁵⁰/_{m2}

Promocja do wyczerpania zapasów.

reklama

Podlasiak **STREFA WISKICH GENI!**

Super Promocje !!!
Wykładziny • Dywany • Tapety
Panele podłogowe już od 15,99 zł/m²

Białystok: ul. Branickiego 35, tel. (85) 743-26-65
Białystok, ul. Przędzalniana 60 tel. (85) 664-09-90
www.podlasiak.com.pl

Victoria Dom
www.victoriadom.pl
OSIEDLE PARK DWORSKI BIAŁOŁĘKA ul. Watuszewska

DOMY

cena brutto: od 629 tys. zł; termin realizacji: I KWARTAŁ 2011

VICTORIA DOM S.A.
BIURO SPRZEDAŻY: 03-289 KĄTY GRODZISKIE 103
TEL. 22 741 62 62, www.victoriadom.pl

DOMY I WNETRZA

zadzwoń do reportera

Janka
Werpachowska



jwerpachowska@wspolczesna.pl 085 748 95 65

reklama



Agencja Nieruchomości Rolnych Oddział Terenowy w Olsztynie Filia w Suwałkach

ogłasza przetargi ustne /licytacyjne/ nieograniczone na sprzedaż nieruchomości rolnych z Zasobu Własność Rolnej Skarbu Państwa – pochodzących z byłego Państwowego Funduszu Ziemi położonych:

I. w Gminie Czyże, powiat hajnowski, woj. podlaskie.

OBREB KURASZEWO:

- działka nr 809/2 o pow. 0,0610 ha. Cena wywoławcza wynosi - 1 250 zł

Przetarg odbędzie się w dniu 16 sierpnia 2010 r. o godz. 9.00 w siedzibie Gospodarstwa Skarbu Państwa w Bielsku Podlaskim ul. Białowieska 109 B/12.

II. w Gminie Bielsk Podlaski, powiat bielski, woj. podlaskie.

OBREB PŁOSKI:

- działka nr 625/1 o pow. 1,2699 ha. Cena wywoławcza wynosi - 12 700 zł

Przetarg odbędzie się w dniu 16 sierpnia 2010 r. o godz. 10.00 w siedzibie Gospodarstwa Skarbu Państwa w Bielsku Podlaskim ul. Białowieska 109 B/12.

OBREB PŁOSKI:

- działka nr 1257/4 o pow. 0,0391 ha. Cena wywoławcza wynosi - 2 684 zł

Przetarg odbędzie się w dniu 16 sierpnia 2010 r. o godz. 10.30 w siedzibie Gospodarstwa Skarbu Państwa w Bielsku Podlaskim ul. Białowieska 109 B/12.

III. w Gminie Czeremcha, powiat hajnowski, woj. podlaskie.

OBREB WÓLKA TERECHOWSKA:

- działka nr 82/6 o pow. 0,20 ha. Cena wywoławcza wynosi - 1 900 zł

Przetarg odbędzie się w dniu 16 sierpnia 2010 r. o godz. 11.00 w siedzibie Gospodarstwa Skarbu Państwa w Bielsku Podlaskim ul. Białowieska 109 B/12.

IV. w Gminie Mielnik, powiat siemiatycki, woj. podlaskie.

OBREB NIEMIRÓW

- działka nr 283 o pow. 0,60 ha. Cena wywoławcza wynosi - 4 500 zł

Przetarg odbędzie się w dniu 23 sierpnia 2010 r. o godz. 9.00 w siedzibie Gospodarstwa Skarbu Państwa w Bielsku Podlaskim, ul. Białowieska 109 B/12.

V. w Gminie Boćki, powiat bielski, woj. podlaskie.

OBREB KRASNA WIEŚ

- działka nr 242 o pow. 3,04 ha. Cena wywoławcza wynosi - 26 400 zł

Przetarg odbędzie się w dniu 23 sierpnia 2010 r. o godz. 10.00 w siedzibie Gospodarstwa Skarbu Państwa w Bielsku Podlaskim ul. Białowieska 109 B/12.

VI. w Gminie Mielnik, powiat siemiatycki, woj. podlaskie.

OBREB TOKARY

- działka nr 341 o pow. 4,37 ha. Cena wywoławcza wynosi - 37 300 zł

Przetarg odbędzie się w dniu 24 sierpnia 2010 r. o godz. 9.00 w siedzibie Gospodarstwa Skarbu Państwa w Bielsku Podlaskim ul. Białowieska 109 B/12.

OBREB PAWŁOWICZE

- działka nr 596 o pow. 4,15 ha. Cena wywoławcza wynosi - 54 300 zł

OBREB SUTNO

- działka nr 710/3 o pow. 2,03 ha. Cena wywoławcza wynosi - 17 000 zł

Przetarg odbędzie się w dniu 24 sierpnia 2010 r. o godz. 10.00 w siedzibie Gospodarstwa Skarbu Państwa w Bielsku Podlaskim ul. Białowieska 109 B/12.

VII. w Gminie Bielsk Podlaski, powiat bielski, woj. podlaskie.

OBREB PARCEWO

- działka nr 198/19 o pow. 0,2231 ha. Cena wywoławcza wynosi - 4 500 zł

Przetarg odbędzie się w dniu 27 sierpnia 2010 r. o godz. 9.00 w siedzibie Gospodarstwa Skarbu Państwa w Bielsku Podlaskim ul. Białowieska 109 B/12.

VIII. w Gminie Orla, powiat bielski, woj. podlaskie.

OBREB KOŚCELE

- działka nr 953/3 o pow. 0,68 ha. Cena wywoławcza wynosi - 8 000 zł

Działka położona jest w dolinie rzek i cieków.

Przetarg odbędzie się w dniu 30 sierpnia 2010 r. o godz. 9.00 w siedzibie Gospodarstwa Skarbu Państwa w Bielsku Podlaskim ul. Białowieska 109 B/12.

IX. w Gminie Czyże, powiat hajnowski, woj. podlaskie.

OBREB WÓLKA

- działki nr: 98, 99/3, 215, 225, 230, 231 o ogólnej pow. 17,53 ha. Cena wywoławcza wynosi - 169 000 zł

Przetarg odbędzie się w dniu 30 sierpnia 2010 r. o godz. 10.00 w siedzibie Gospodarstwa Skarbu Państwa w Bielsku Podlaskim ul. Białowieska 109 B/12.

X. w Gminie Boćki, powiat bielski, woj. podlaskie.

OBREB DUBNO:

- działka nr 519/7 o pow. 3,7035 ha. Cena wywoławcza wynosi - 82 000 zł

Działka zabudowana dwoma budynkami chlewni. Zgodnie ze studium uwarunkowań i kierunków zagospodarowania przestrzennego powyższa działka jest to teren z objęciem do zabudowy.

Przetarg odbędzie się w dniu 31 sierpnia 2010 r. o godz. 9.00 w siedzibie Gospodarstwa Skarbu Państwa w Bielsku Podlaskim ul. Białowieska 109 B/12.

XI. w Gminie Białowieża, powiat hajnowski, woj. podlaskie.

OBREB TEREKISKI

- działka nr 171/3 o pow. 0,72 ha. Cena wywoławcza wynosi - 32 400 zł

Przetarg odbędzie się w dniu 31 sierpnia 2010 r. o godz. 10.00 w siedzibie Gospodarstwa Skarbu Państwa w Bielsku Podlaskim ul. Białowieska 109 B/12.

XII. na terenie Miasta Bielsk Podlaski, powiat bielski, woj. podlaskie.

MIASTO BIELSK PODLASKI

- działka nr 483/3 o pow. 0,0866 ha. Cena wywoławcza wynosi - 45 091 zł

- działka nr 483/4 o pow. 0,0839 ha. Cena wywoławcza wynosi - 43 725 zł

- działka nr 483/5 o pow. 0,0887 ha. Cena wywoławcza wynosi - 46 214 zł

Zgodnie z planem zagospodarowania przestrzennego w/w działki położone w Bielsku Podlaskim przy ul. Bł. Ks. Antoniego Beszty Borowskiego stanowią teren zabudowy produkcyjnej i usługowej pod budynki produkcyjne, rzemiosła produkcyjnego i usługowego.

- działka nr 483/9 o pow. 0,0620 ha. Cena wywoławcza wynosi - 32 500 zł

- działka nr 483/11 o pow. 0,0782 ha. Cena wywoławcza wynosi - 40 797 zł

Zgodnie z planem zagospodarowania przestrzennego działka położona w Bielsku Podlaskim przy ul. Bł. Ks. Antoniego Beszty Borowskiego stanowi teren zabudowy mieszkaniowo-usługowej z wykluczeniem usług szczególnie szkodliwych dla środowiska i zdrowia ludzi.

Przetarg odbędzie się w dniu 31 sierpnia 2010 r. o godz. 11.00 w siedzibie Gospodarstwa Skarbu Państwa w Bielsku Podlaskim ul. Białowieska 109 B/12.

XIII. na terenie Miasta Hajnówka, powiat hajnowski, woj. podlaskie.

MIASTO HAJNÓWKA

- działka nr 2093/25 o pow. 0,0853 ha. Cena wywoławcza wynosi - 36 014 zł

- działka nr 2093/28 o pow. 0,0802 ha. Cena wywoławcza wynosi - 33 965 zł

- działka nr 2093/29 o pow. 0,0800 ha. Cena wywoławcza wynosi - 32 989 zł

Powyższe nieruchomości zgodnie z miejscowym planem zagospodarowania przestrzennego znajdują się na terenie budownictwa mieszkaniowego jednorodzinnego.

Przetarg odbędzie się w dniu 31 sierpnia 2010 r. o godz. 12.00 w siedzibie Gospodarstwa Skarbu Państwa w Bielsku Podlaskim ul. Białowieska 109 B/12.

Szczegółowych informacji o nieruchomościach oraz pełne teksty ogłoszeń o przetargach można uzyskać w Gospodarstwie Skarbu Państwa w Bielsku Podlaskim ul. Białowieska 109 B/12 tel. 85/ 730-26-14 w dni robocze w godz. 7:00 – 15:00 lub wysyłając e-mail na adres gspbielskpodlaski@anr.gov.pl, a także na stronie internetowej www.anr.gov.pl

AP515910W01

ZA TREŚĆ REKLAM I OGŁOSZEŃ
REDAKCJA NIE ODPOWIADA

Dobry pomysł

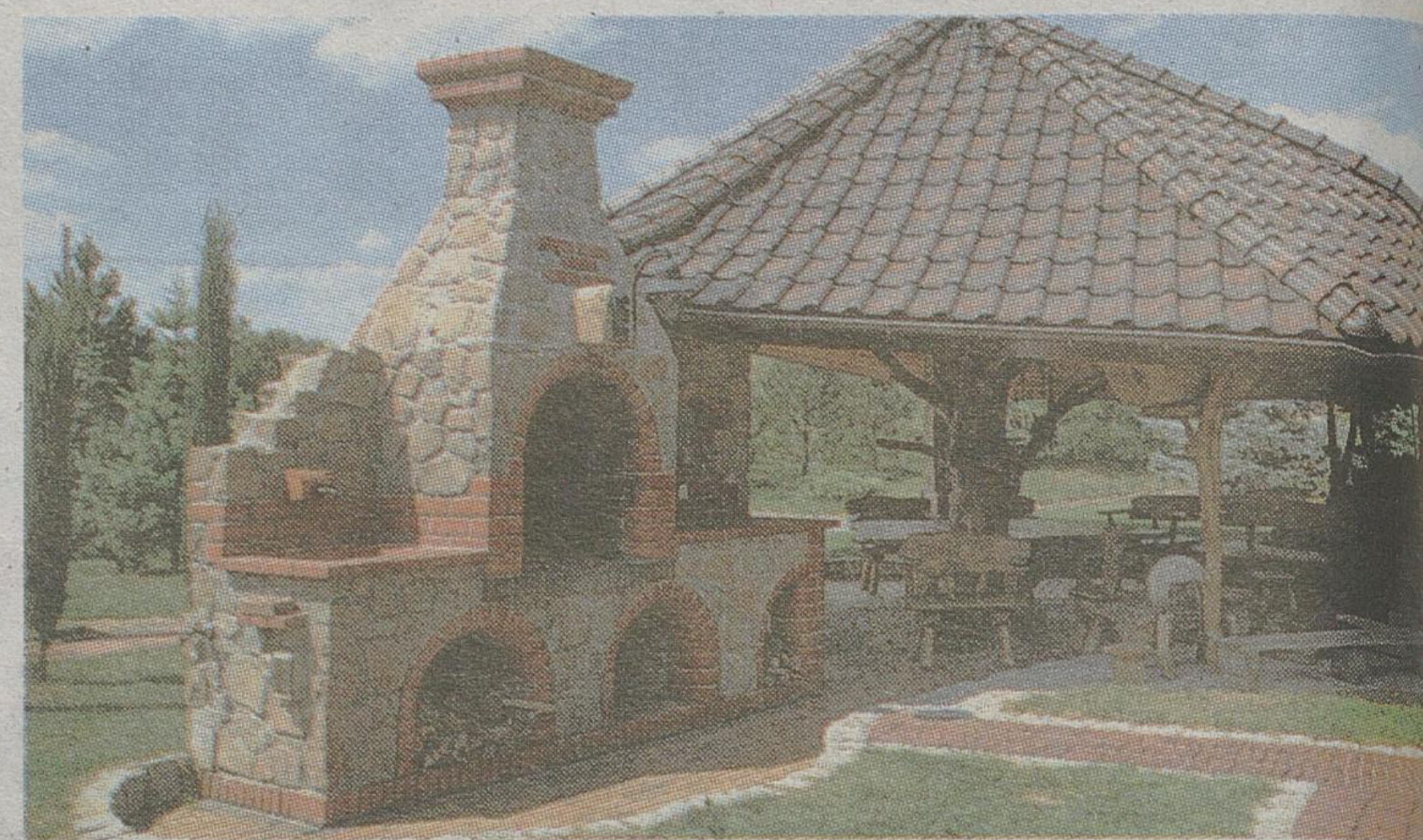

Mała architektura ogrodowa

Sezon grillowy trwa w najlepszym momencie, ogród jest więc miejscem częstych spotkań towarzyskich przy szaszłykach czy karkówkach. Warto zainwestować w grilla z prawdziwego zdarzenia. Wymurowany, stabilny, z miejscem do siedzenia stanie się prawdziwą atrakcją. Ze względu na szeroki wybór kolorystyki cegieł, oferowany przez producentów klinkieru, można wymurować grilla zarówno w klasycznej czer-

wieni, jak i np. w antracycie, który może się okazać bardzo praktyczny przy mocno dymiących potrawach. Cegłę z powodzeniem można też łączyć z innymi materiałami – dobrym pomysłem jest np. miejsce grillowe z cegły oraz kamienia. Poza ciekawym wyglądem, podstawową zaletą takiej konstrukcji jest jej ognioodporność, która zagwarantuje bezpieczeństwo uczestnikom spotkania przy grillu.

reklama

Galeria Antoniuk

ulica Antoniukowska 56
www.galeriaantoniuk.pl

RADOŚĆ Z MIESZKANIA

ul. Świętokrzyska
budynek D
Białystok

ul. Gruntowa
Białystok

Osiedle Skorosze II
ul. Skoroszewska
Warszawa

Przedsiębiorstwo Budowlane **JAZ-BUD** Sp. z o.o.
ul. Świętokrzyska 3, 15-843 Białystok, Dział Sprzedaży tel. 85 651 49 49
www.jaz-bud.pl
godziny otwarcia biura 8.00-17.00

Mieszkania w Wasilkowie na osiedlu LISIA GÓRA.
Ceny już od 3450zł/m²
– Położenie na skraju lasu i dogodny dojazd
tel. (85) 718 53 98



Ostnice jak większość traw kochają słońce. W słońcu osiągają właściwy pokrój, pędy są sztywne i mocno wybarwione. Wymagają średnio żyznego podłoża.

Ogród >> Sadzimy z myślą o wiosnie

Cebule i bulwy

Z pelargonii, fuksji, werben długopędowych i innych kwiatów balkonowych warto teraz przygotować sadzonki na następny rok.

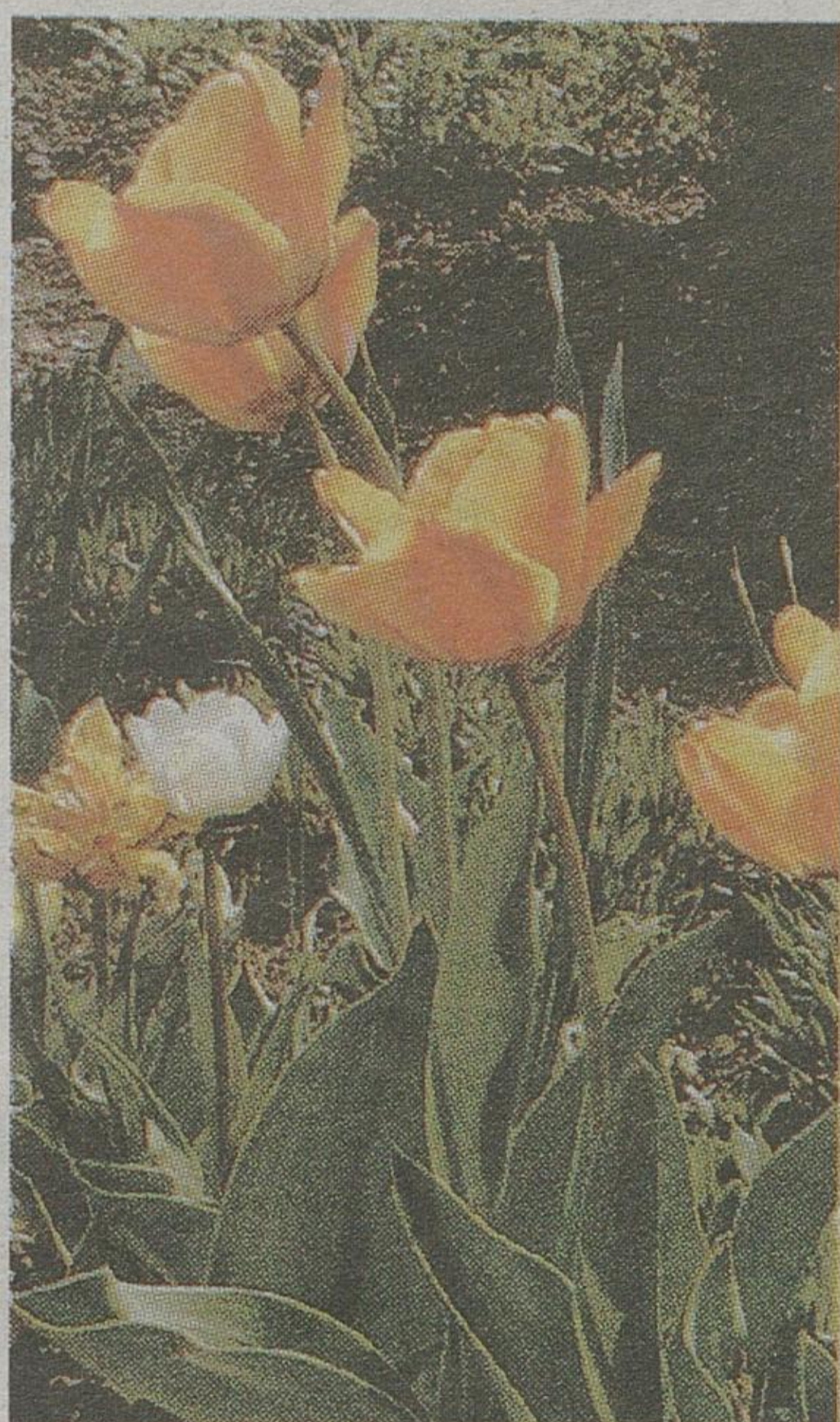

Teraz sadzimy cebulki - wiosną podziwiamy kwiaty

Agnieszka Zalewska
azalewska@prasapodlaska.pl

Sacinamy wierzchołki pędów o długości sześć-osiem cm, umieszczamy je w skrzynce z wilgotnym podłożem i często zraszamy - wyjaśnia ogrodnik. - Ukorzenione rośliny sadzimy pojedynczo do doniczek, obrywamy im wierzchołki, aby się rozkrzewiły i starannie pielęgnujemy. Jesienią wstawimy je do jasnego pomieszczenia, w którym doczekają wiosny.

Sierpień jest ostatnim miesiącem, w którym możemy przesadzać i dzielić przekwitnięte byliny.

- Zabieg ten najlepiej przeprowadzić przy pochmurnej, a nawet dżdżystej pogodzie - radzi Jerzy Gwoździej. - Rośliny wtedy nam nie zwiędną. Dzielimy takie rośliny, jak dąbrówka rozłogowa, żagwin, goździk pierzasty, ciemiernik biały, liliowiec ogrodowy, floks skrzydlasty, piwonie, miłek wiosenny.

Od drugiej połowy sierpnia rozpoczyna się okres sadzenia roślin cebu-

lowych kwitnących wiosną. Sadzimy między innymi tulipany, hiacynty i lilie. Nieco wcześniej sadzimy rośliny cebulowe - zimowity i jesienne krokusy, które zakwitną już tej jesieni - około dwa miesiące po sadzeniu.

Koniec miesiąca jest doskonałym momentem na sadzenie piwonii. Również ich przesadzanie w tym okresie nie wpływa źle na kwitnienie w następnym roku, a rośliny zdążą się dobrze zakorzenić w nowym miejscu przed nastaniem zimy. Pamiętajmy aby rośliny te odmłodzić i zmienić im miejsce po 5-6 latach przebywania na tym samym stanowisku.

Kalendarium >> Przygotowujemy się do jesieni, myślimy o zapasach na zimę. Sierpniowe zbiory trafią do naszych spiżarni

Lato to pora roku, w której w pełni można się cieszyć z posiadania choćby najmniejszego skrawka zieleni. Ogród tonie w kwiatkach, ale poza podlewaniem, najwięcej czasu zajmują nam zbiory owoców i warzyw.

Sierpień kojarzy się nam nie tylko z wakacjami, ale także ze smakiem owoców. A wiadomo, że najpyszniejsze są te z własnego ogrodu. Zaczynamy więc zbierać śliwki, jabłka i gruszkę. Nie czekajmy, aż pospadają.

Owoce, które przedwcześnie opadły, trzeba zebrać i zniszczyć, gdyż są siedliskiem chorób i szkodników.

Ten miesiąc jest przede wszystkim okresem zbioru wielu warzyw, między innymi pomidorów, papryki, oherzyny, ogórka, kabaczka czy cukinii, a także fasoli szparagowej, brokułów, kalafiora oraz wczesnych odmian kapusty i marchwi.

- Żółknięcie liści ziemniaków jest sygnałem, iż ziemniaki dojrzały do zbioru - mówi Jerzy Gwoździej, ogrodnik z Białegostoku. - Z ziemi wyjmujemy je widłami lub motyką i pozwalamy im dobrze wyschnąć.



Fasolkę szparagową możemy zamrozić lub zamokować

Dobiega końca okres zbioru ziół, np. tymianku i szalwii. Po zasuszeniu zioła najlepiej przechowywać w dobrze zamkniętych naczyniach. Nie tracą wtedy aromatu.

Po zakończeniu zbiorów należy usunąć z ziemi i spalić pozostałości po ziołach, co pozwoli uniknąć chorób i ataków szkodników.

(zag)

reklama

8 mln ludzi czeka na Twoje ogłoszenie

www.wspolczesna.pl/nadaj

Źródło: PBC General Millward Bron SMG/KRC, wskaźnik CCS, fala I-XII.2009, n=13976

BRAMY · DRZWI · NAPĘDY

- Bramy - drzwi garażowe Hormann, Normstahl, Wiśniowski
- Bramy wjazdowe
- Automaty Nice, Came
- Ogrodzenia

Z. P. H. U. JANREX
ul. Sienkiewicza 46, Białystok
tel. 85 66 48 444, 604 754 318

MIESZKANIA, GARAŻE, LOKALE USŁUGOWE

mieszkania, garaże, lokal usługowy ul. Sobieskiego

DO KONCA SIERPNIA PROMOCJA 20% RABATU
gotowe do odbioru domy jednorodzinne ul. Zakątek

mieszkania, miejsca parkingowe ul. Warszawska

mieszkania, garaże, Al. 1000-lecia PP

Biurowo Sprzedaży: CZYNNIE 7.00-16.00
tel. 85 741 50 87
www.kombinatbud.com.pl

Kombinat Budowlany Sp. z o.o.
Białystok, ul. Legionowa 14/16

reklama

MATERIAŁY BUDOWLANE ■ MAJSTERKOWANIE ■ WYSTRÓJ WNĘTRZ ■ OGRODNICTWO



27,90
24⁹⁰

Akrylowa farba do ścian i sufitów ŚNIEŻKA ACRYL WHITE
Poj.: 10 l. Kolor: biały. Wykończenie: mat.
Cena za 1 l: 2,49 zł. kod 43732122



odporna na zmywanie
dobrze kryjąca
35 modnych kolorów!

68⁹⁰

Lateksowa farba do ścian i sufitów LUXENS Poj.: 5 l. Wykończenie: mat. Dostępna w 34 kolorach +biały.
Cena za 1 l: 13,78 zł. kod 43502900

impregnat rozpuszczalnikowy



109
92,-

Impregnat dekoracyjny do drewna DECORATOR Poj.: 10 l. Dostępny w 8 kolorach.
Cena za 1 l: 9,20 zł. kod 42726992

LEROYMERLIN

www.leroymerlin.pl

Oferta ważna od 28.07. do 31.08.2010 r.

Leroy Merlin Białystok, ul. Produkcyjna 86, Białystok

dla domu z pomysłem

Mieszkanie >> Za pomocą farby odmienimy wygląd ścian i sufitów

Sztuka malowania

Zanim przystąpimy do malowania pokoju powinniśmy przemyśleć wybór farby, sprawdzić, jakie mamy podłoże i podjąć decyzję, jaką technikę zastosować.

Olga Prusińska
olga.prusinska@mediaregionalne.pl

Do malowania ścian i sufitów wewnątrz pomieszczeń najczęściej używa się farb emulsyjnych,

wodorozcieńczalnych. Dobrze kryją, łatwo rozprowadzają się, są trwałe i zmywalne. W większości są to farby matowe. Własności użytkowe (odporność na zmywanie, szorowanie oraz tzw. siła krycia) farb emulsyjnych są zależne od rodzaju oraz jakości żywic i pigmentu użytych do ich wyprodukowania (od ceny farby). Do wyboru są farby jednowarstwowe oraz takie, którymi dla uzyskania gładkiej, ładnej powierzchni malować należy dwa lub nawet trzy razy.

Przygotowanie podłoża

Powierzchnia, którą chcemy pomalować musi być sucha, oczyszczona z brudu i kurzu. Jeżeli ściana jest nowa, to należy ją zagruntować (aby wyrównać chłonność różnych partii tynku i wzmocnić przyczepność). Dotyczy to zarówno tynków tradycyjnych, jak i nowych ścianek lub sufitów podwieszanych z płyt gipsowo-kartonowych.

– Jeżeli ściana była malowana, należy ocenić stan starej farby – mówi Robert Bąbczyński, doradca handlowy działu farb i lakierów Leroy Merlin w Białymstoku. – Nawet farba najwyższej jakości odpadnie, jeżeli



Ważne jest, aby malowana przez nas powierzchnia była sucha i czysta

Rady eksperta

Robert Bąbczyński, doradca handlowy, Leroy Merlin



po określonym czasie wnikać w podłoże, co powoduje zniszczenie pomalowanej powierzchni przy usuwaniu taśmy.

Aby sprawdzić, czy stara farba powinna być usunięta, wystarczy zrobić mały eksperyment. Na ścianie należy nakleić kawałek taśmy samoprzylepnej. Następnie trzeba ją energicznie oderwać. Jeśli na taśmie widać będzie oderwane kawałki farby, to znak, że przed malowaniem trzeba ją usunąć ze ściany. Kupując taśmę malarską do brzegów, należy zwrócić uwagę jak długo może być pozostawiona na ścianie (do wyboru są taśmy od 6 godzin do 14 dni). Różnej jakości kleje stosowane do produkcji taśm mogą

przyczepność podłoża będzie zbyt mała.

Stare powierzchnie w dobrym stanie wystarczy zmyć lub odkurzyć, natomiast grube lub łuszczące się warstwy starej farby należy zdjąć mechanicznie (np. przy pomocy szpachelki lub skrobaka), a następnie zagruntować. Malowanie można zacząć dopiero po całkowitym usunięciu starej farby i przemyciu tynku wodą z mydłem malarskim.

– Wszelkie ubytki, pęknięcia, rysy lub pozostałości po kołkach należy zaszpachlować, wyrównać drobnym papierem ściernym, odkurzyć i zagruntować całą ścianę – podpowiada Robert Bąbczyński. – Pozwoli to uzyskać jednolitą powierzchnię bez bardziej matowych plam po miejscach reperowanych.

Wszelkie przebarwienia powierzchni, plamy czy wykwity wskazujące na obecność pleśni czy grzyba domowego należy starannie sprawdzić. Jeżeli są to plamy powierzchniowe, wystarczy zastosować

przed malowaniem preparat grzybobójczy. Jeżeli wnikają głęboko w tynk lub w ścianę, należy zasięgnąć rady specjalisty. Wówczas trzeba skuć tynk i zastosować leczenie biologiczne muru. Ważne jest właściwe osuszenie powierzchni przed samym malowaniem.

– Lamperie przed ponownym malowaniem należy zmatowić drobnymi papierem ściernym – mówi pan Robert. – Natomiast zacieki z rdzy, nikotyny lub tłuszczu po spalaniu gazu ziemnego należy zaizolować specjalnym preparatem lub matową farbą rozpuszczalnikową.

Jeżeli na ścianie jest tapeta, można ją usunąć lub – jeżeli jest w dobrym stanie, bez zadrapań, rozdarć, nie odstaje ani nie odkleja się na brzegach – pomalować.

Malowanie czas zacząć

Przed użyciem farby, należy ją starannie wymieszać. Najwygodniej i najdokładniej można to zrobić

Ważne

Większość farb ściennych, jeśli są zbyt gęste, przed malowaniem pierwszej warstwy można rozcieńczyć np. czystą wodą (max 5 proc.). Jednak niektóre farby (głównie wyższej jakości lub z mieszalnikiem) mogą ulec zniszczeniu. Określa to producent na opakowaniu danej farby.

za pomocą mieszadła do farb i wiertarki elektrycznej.

Przed pomalowaniem ściana powinna być sucha. W trakcie malowania temperatura w pomieszczeniach nie powinna być niższa niż 5 stopni. Wilgotność powietrza nie może przekraczać 80 proc.

– Informacja o tym, ile warstw farby trzeba nałożyć na ściany znajduje się zawsze na jej opakowaniu – wyjaśnia ekspert. – Tam też podana jest informacja o czasie jej schnięcia i wydajności.

Malowanie pokoju rozpoczynamy od sufitu.

– Sufit malujemy pasami – tłumaczy Robert Bąbczyński. – Każdy kolejny pas powinien nakładać się nieco na pas poprzedni i powinny być one skierowane od okna w głąb pomieszczenia.

Malowanie ścian rozpoczyna się od narożników. Najlepsze są do tego okrągłe wałki. Do nakładania farby na ściany można użyć pędzla ławkowca lub wałka.

– Malowanie rozpoczyna się przy oknach, a kończy przy drzwiach – tłumaczy ekspert. – Malowanie ławkowcem wymaga wprawy i siły fizycznej. Najwygodniej jest malować wałkiem malarskim z osłoną chroniącą przed kapaniem farby.

Dobre krycie uzyskuje się wykonując na przemian pociągnięcia pionowe, poziome i ukośne. Natomiast równą krawędź stykających się fragmentów ściany malowanych w róż-

nych kolorach można otrzymać dzięki naklejeniu taśmy malarskiej.

Trudne miejsca

▲ Kontakty precyzyjnie pomalujemy dookoła za pomocą małego pędzelka.

▲ Ściany za grzejnikami – miejsce to najlepiej pomalować niedużym wałkiem na długiej rączce.

▲ Miejsce styku ścian z sufitem – w tych miejscach najwygodniej jest posłużyć się wałkiem z metalową tarczą. Tarcza oddziela miejsce, które ma być niepomalowane od zamoczonego w farbie wałka. Podczas zamoczenia takiego wałka w farbie tarczę się odchyła, żeby nie uległa zabrudzeniu.

Dekoracyjnie i z pomysłem

Malowanie nie musi ograniczać się do pokrywania ścian gładką jednobarwną warstwą farby. Można zastosować jedną z wielu technik dekoracyjnych. Najprostsza to użycie taśmy z szablonem.

Można również użyć farby strukturalnej, którą nakłada się szpachlą lub pacą, tak jak tynk. Tworzy ona na ścianach grubą fakturę o określonym wzorze. W zależności od użytego narzędzia można uzyskać również różne efekty wykończenia powierzchni dla tej samej farby.

Artykuł powstał na podstawie materiałów udostępnionych przez firmę Leroy Merlin Polska Sp. z o.o.



dla domu, z pomysłem



**Remontujesz dom?
Zmieniasz wystrój mieszkania?
Odnawiasz meble?
Podziel się z nami wynikami swojej pracy!**

**Co tydzień przyznamy
PRAKTYCZNE NAGRODY
o łącznej wartości prawie 7 tys. zł!**

Wyślij zdjęcie przed i po remoncie na adres e-mail: remontoweabc@wspolczesna.pl lub dostarcz je bezpośrednio do Biura Ogłoszeń Gazety Współczesnej, ul. św. Mikołaja 1.
Na zdjęcia drugiego etapu czekamy do 16 sierpnia.
Nagrody: • kosiarka spalinowa • wiertarko-wkrętarki Hitachi • młotowiertarki z kuciem Hitachi • miska wisząca Delfi WC • zestaw Unifix WC Delta • talon na zakup glazury • talon na zakup paneli lub deski podłogowej • olej silnikowy ZT • kosa spalinowa Hitachi
szczegóły konkursu na: www.wspolczesna.pl/RemontoweABC



Poznaj laureata pierwszego etapu - strona 19

Zachęcamy też do obejrzenia wideo porad na stronie www.wspolczesna.pl

OFERTY BIUR NIERUCHOMOŚCI

Kolumna reklamowa

SPRZEDAM
MIESZKANIE
JEDNOPOKOJOWE

Białystok, Antoniukowska, 27 mkw, blisko centrum, 122.000 zł, GRA
Białystok, Broniewskiego, 24 mkw, IIp, po remoncie, 124.000 zł, FOR
Białystok, Czeszochowska, 38,90 mkw, parter, 149.000 zł, AMI
Białystok, Gruntowa, 18,5 mkw, II, Cegła, 95 000,00 zł, M-2
Białystok, Konopnickiej, 28,2 mkw, IIIp, po remoncie, 154.000 zł, AMI
Białystok, Nowogrodzka, 24 mkw, IV p, 125.000 zł, FOR
Białystok, Nowogrodzka, 24 mkw, IIp, 123.000 zł, MTM
Białystok, Nowogrodzka, 23 mkw, IV p, 123.660 zł, AMI
Białystok, Ordonówny, 24 mkw, 128.000 zł, FOR
Białystok, Ordonówny, 24 mkw, IIp, 130.000 zł, MTM
Białystok, Ordonówny, 24,56 mkw, IIp, 128.000 zł, AMI
Białystok, os. Młodych, Gruntowa, 27 mkw, 115.000 zł, GRA
Białystok, Piłsudskiego, 23,8 mkw, cegła, nowoczesna kawalerka, stan b.dobry, www.lokalnieruchomosci.pl, 135.000 zł, LOK
Białystok, Piłsudskiego, 38,8 mkw, IIIp, cegła, 183.000 zł, ARD
Białystok, Proletariacka, 37 mkw, IIp, cegła, duża kawalerka z balkonem, do remontu, 160.000 zł, PÓŁ
Białystok, Pułaskiego, 22 mkw, I p, cegła, zgrabna kawalerka idealna dla studenta, zadbane, do bezpośredniego wprowadzenia, dobry dojazd na pobliskie uczelnie oraz centrum, 125.000 zł, PÓŁ
Białystok, Pułaskiego, 30 mkw, I p, 165.000 zł, FOR
Białystok, Pułaskiego, 22 mkw, I p, 128.000 zł, FOR
Białystok, Świętokrzyska, 31,70 mkw, V p, komfortowe, 177.000 zł, AMI
Białystok, Wierzbowa, 22 mkw, IIIp, 103.000 zł, MTM
Białystok, Zwycięstwa, 26 mkw, IVp, cegła, 115.000 zł, ARD
Elk, Brzechwy 1, 25,7 mkw, I p, nowoczesnie, estetycznie wykończone, do zamieszkania., 98.000 zł, MKN
Elk, ul. Słowackiego 6, 35,46 mkw, parter, do remontu, „75.000 zł”, MKN

DWUPOKOJOWE

Białystok, Andrukiewicza, 47 mkw, Vp, cegła n., 265.000 zł, ARD
Białystok, Antoniukowska, 42 mkw, III p, cegła do zamieszkania, 209.000 zł, AMI
Białystok, Antoniukowska, 42,56 mkw, IVp, 159.000 zł, AMI
Białystok, Armii Krajowej, 42 mkw, II p, 219.000 zł, FOR
Białystok, Bacieczki, 43,5mkw, IIIp, cegła n., 214.000 zł, ARD
Białystok, Berlinga, 39 mkw, III p, 175.000 zł, FOR
Białystok, Berlinga, 38 mkw, III p, po generalnym remoncie, 205.000 zł, AMI
Białystok, Berlinga, 39 mkw, IIIp, płyta, winda, kuchnia z oknem, do odświeżenia, 185.000 zł, PÓŁ
Białystok, Białoostoczek, 36 mkw, VIII p, 169.000 zł, FOR
Białystok, Boboli, 43 mkw, parter, cegła, po remoncie, widne, przestronne, na spokojnym osiedlu, blisko sklepu, przystanek MPK, 205.000 zł, PÓŁ
Białystok, Chrobrego, 32 mkw, parter, 169.000 zł, FOR
Białystok, Chrobrego, 38 mkw, IIp, 175.000 zł, FOR
Białystok, Ciepła, 47 mkw, I p, 265.000zł, FOR
Białystok, Ciepła, 45,2 mkw, IIp, nowa cegła, 270.000 zł, AMI
Białystok, Dubois, 38 mkw, III p, cegła '98, 197.000 zł, FOR
Białystok, Dubois, 31,6 mkw, III p, nowa cegła, 187.000 zł, AMI
Białystok, Dworska, 56 mkw, IIp, 330.000 zł, AMI
Białystok, Dworska, 46 mkw, Ivp, cegła 97', 230.000 zł, FOR
Białystok, Dworska, 46,3 mkw, IIIp, cegła, 230.000 zł, AMI
Białystok, Gajowa, 35,7 mkw, parter, 172.000 zł do uzgodnienia, AMI
Białystok, Gruntowa, 36 mkw, WP, 165.000 zł, MTM
Białystok, Gruntowa, 36 mkw, IIIp, 149.000 zł, FOR
Białystok, Gruntowa, 43,4 mkw, parter, Cegła, 215 000,00 zł, M-2
Białystok, Gruntowa, 35,98 mkw, IIIp, 149.000 zł, AMI
Białystok, Jarzębinowa, 54 mkw, III, Cegła, 280 000,00 zł, M-2
Białystok, Jurowiecka, 42 mkw, IV p, cegła, 180.000 zł, FOR
Białystok, Jurowiecka, 42,5 mkw, IV, Cegła, 185 000,00 zł, M-2
Białystok, Jurowiecka, 51,9 mkw, II p, do odświeżenia, 214.000 zł, AMI
Białystok, Jurowiecka, 43 mkw, Ivp, 185.000 zł, MTM
Białystok, Kalinowa, os. Dziesięciny, 32 mkw, I p, płyta, nowe okna PCV, balkon, 137.000 zł, DMA
Białystok, Kisiela, 44 mkw, I p, 229.000 zł, FOR

Białystok, Kollataja, 48,20 mkw, IIIp, cegła, 258.000 zł, AMI
Białystok, Kollataja, 39,6 mkw, IIp, cegła n., 240.000 zł, ARD
Białystok, Konopnickiej, 47 mkw, IVp, 219.000 zł, FOR
Białystok, Konopnickiej, 55 mkw, IIIp, cegła 99', 305.000 zł, FOR
Białystok, Konopnickiej, 47,4 mkw, IV p, cegła, 220.000 zł, ARD
Białystok, Kręta, 46 mkw, parter, 270.000 zł, AMI
Białystok, Lipowa, 48,21 mkw, IIp, cegła, 229.800 zł, AMI
Białystok, Lipowa, 53 mkw, IIp, 260.000 zł, AMI
Białystok, Łagodna, 48,29 mkw, IIp, 190.000 zł, AMI
Białystok, M.Skłodowskiej-Curie, 38 mkw, IIIp, cegła, 215.000 zł, AMI
Białystok, Malmeda, 47,50 mkw, III p, 225.000 zł, AMI
Białystok, Malmeda, 47,5 mkw, IIp, cegła, 220.000 zł, ARD
Białystok, Malmeda, 48 mkw, IIp, cegła, 249.000 zł, ARD
Białystok, Mazowiecka, 46 mkw, III p, 230.000 zł, FOR
Białystok, Mickiewicza, 45 mkw, parter, cegła 97', 237.000 zł, FOR
Białystok, Mieszka, 37,90 mkw, II p, 179.000 zł, AMI
Białystok, Mieszka I, 42 mkw, IIIp, cegła 95', 229.000 zł, FOR
Białystok, Modlińska, 65 mkw, II p +poddasze, cegła, 365.000 zł +garaż, ARD
Białystok, Narowska, 41,9 mkw, IIIp, nowa cegła, 213.000 zł, AMI
Białystok, Nowogrodzka, 36 mkw, II p, komfort, 204.000 zł, FOR
Białystok, Nowogrodzka, 36 mkw, II p, cegła, 205.500 zł, AMI
Białystok, Nowogrodzka, 36 mkw, II, Płyta, 205 000,00 zł, M-2
Białystok, Olsztyńska, 48,6 mkw, parter, Płyta, 205 000,00 zł, M-2
Białystok, Orzeszkowa, 39 mkw, 0p, cegła, po remoncie, wymieniona stolarka i instalacja elektryczna, nowe tynki, gładź, funkcjonalny układ, 185.000 zł, PÓŁ
Białystok, Orzeszkowej, 39,64 mkw, wysoki parter, 187.000 zł, AMI
Białystok, Orzeszkowej, 40,1 mkw, parter, Cegła, 187 000,00 zł, M-2
Białystok, Orzeszkowej, 53 mkw, IV p, 225.000 zł, FOR
Białystok, Palmowa, 37,7 mkw, IVp, cegła, 191.500 zł, AMI
Białystok, Palmowa, 42 mkw, parter, cegła n., 250.000 zł, ARD
Białystok, Palmowa, 42 mkw, II p, cegła n., 210.000 zł, ARD
Białystok, Palmowa, 38 mkw, parter, cegła, po remoncie, 196.000 zł, AMI
Białystok, Piastowska, 33 mkw, IV p, 158.000 zł, FOR
Białystok, Piłsudskiego, 49,40 mkw, IxP, 206.000 zł, AMI
Białystok, Piłsudskiego, 47,5 mkw, II p, cegła, 185.000 zł, ARD
Białystok, Pogodna, 58,20 mkw, parter, do zamieszkania, 285.000 zł, AMI
Białystok, Pogodna, 43,9 mkw, parter, nowa cegła, 239.000 zł, AMI
Białystok, Pogodna, 44 mkw, parter, 265.000 zł, FOR
Białystok, Pogodna, 44 mkw, wysoki parter, komfortowe, 270.000 zł, AMI
Białystok, Pozioma, 43,7 mkw, IIIp, nowa cegła, 219.000 zł, AMI
Białystok, Pułaskiego, 35,44 mkw, IVp, cegła, po remoncie, 199.000 zł, AMI
Białystok, Pułaskiego, 35 mkw, IV p, cegła, nowoczesne, wyremontowane, niestandardowy układ pomieszczeń, do wprowadzenia, 199.000 zł, PÓŁ
Białystok, Radzimirska, 48 mkw, IIp, 206.000 zł, AMI
Białystok, Rumiankowa, 52,3 mkw, IV, Płyta, 189 000,00 zł, M-2
Białystok, Ryska, 37 mkw, Ivp, 150.000 zł, FOR
Białystok, Ryska, 36,70 mkw, Ivp, cegła, 150.000 zł, AMI
Białystok, Rzymowskiego, 36 mkw, IIIp, płyta, 183.000 zł, ARD
Białystok, Sikorskiego, 33 mkw, Vp, balkon, 150.000 zł, FOR
Białystok, Sikorskiego, 32 mkw, II p, 160.000 zł, AMI
Białystok, Skłodowskiej, 37 mkw, Vp, 175.000 zł, FOR
Białystok, Swobodna, 43,8 mkw, IIIp, cegła n., 225.000 zł, ARD
Białystok, Swobodna, 48 mkw, IV p, płyta, obustronne z dużą loggią, nadaje się do lekkiego odświeżenia, 205.000 zł, PÓŁ
Białystok, Swobodna, 44 mkw, IIp, 210.000 zł, MTM
Białystok, Sybiraków, 47 mkw, IV p, cegła n., 258.000 zł, ARD
Białystok, Szarych Szeregów, 50 mkw, parter, cegła, 225.000 zł, AMI
Białystok, Szeroka, 44 mkw, IIIp, cegła n., 207.000 zł, ARD
Białystok, Szeroka, 43,7 mkw, III, Cegła, 205 000,00 zł, M-2
Białystok, Szeroka, 46 mkw, III p, cegła, nowoczesne, www.lokalnieruchomosci.pl, 220.000 zł, LOK
Białystok, Św. Wojciecha, 38 mkw, IxI p, 169.000 zł, MTM
Białystok, Świętojańska, 52,2 mkw, IV p, 259.000 zł, AMI

Białystok, Świętokrzyska, 46 mkw, VII, Cegła, 289 000,00 zł, M-2
Białystok, Świętokrzyska, 46 mkw, VIIp, 289.000 zł, AMI
Białystok, Ukośna, 39 mkw, Ivp, po remoncie, 183.000 zł, AMI
Białystok, Warszawska, 32 mkw, IIp, komfort, 169.000 zł, FOR
Białystok, Wiejska, 50,50 mkw, IIIp, 227.700 zł, AMI
Białystok, Zachodnia, 64 mkw, IIp, cegła n., 350.000 zł z meblami, ARD
Białystok, Zachodnia, 45 mkw, IIp, cegła 2002, 265.000 zł, FOR
Białystok, Zachodnia, 48 mkw, parter, wspólnota, 265.000 zł, FOR
Białystok, Zachodnia, 42,80 mkw, IIp, 266.000 zł, AMI
Białystok, Zagórna, 40 mkw, parter, 199.000 zł, FOR
Białystok, Zwierzyniecka, 36,5 mkw, parter; cegła, 200.000 zł, ARD
Białystok, Żeromskiego, 44 mkw, parter, 225.000 zł + garaż 25.000 zł, AMI
Elk, ul. Gdańska 12, 59,70 mkw, I p, „wykończone, gotowe do zamieszkania”, 170.000 zł, MKN
Elk, ul. Kilińskiego 21B, I p, „dwupokojowe mieszkanie w spokojnym i cichym miejscu”, 155.000 zł, MKN
Elk, ul. Mickiewicza 35, 45,60 mkw, I p, „wykończone, gotowe do zamieszkania, spokojna okolica”, 150.000 zł, MKN
Stare Juchy, 68,08 mkw, I p, wykończone, do zamieszkania, kominiek, 125.000 zł, MKN
Suwałki, Antoniewicza, 59,15 mkw, III p, częściowo wyposażone, 185.000 zł, ZNB
Suwałki, Noniewiczza, 36,26 mkw, IIp, do remontu, możliwa zamiana na kawalerkę, 130.000 zł, CEN
Wasilków, Krucza, 48 mkw, II, Cegła, 196 000,00 zł, M-2

TRZYPOKOJOWE

Augustów - Śródmieście, 45 mkw, IIp, dobra lokalizacja, 220.000 zł, CEN
Białystok, 1000-lecia PP, 58 mkw, IIIp, cegła 99, 309.000 zł, FOR
Białystok, 27 Lipca, 66,8 mkw, II, Płyta, 230 000,00 zł, M-2
Białystok, Al. 1000-lecia, 58,2 mkw, III p, cegła, n. komfort, 316.000 zł, ARD
Białystok, Antoniukowska, 55,4 mkw, parter, Cegła, 199 000,00 zł, M-2
Białystok, Bacieczki, 52,9 mkw, III p, do zamieszkania, 263.000 zł, AMI
Białystok, Białoostoczek, 61,7 mkw, II p, płyta, komfort, 270.000 zł, ARD
Białystok, Chmielna, 56,7 mkw, II p, cegła n. +garaż, 365.000 zł, ARD
Białystok, Chrobrego, 52 mkw, parter, cegła n., 276.000 zł, ARD
Białystok, Ciepła, 60 mkw, II p, cegła n., 309.000 zł +garaż 31.000 zł, ARD
Białystok, Ciepła, 49 mkw, IIp, 223.000 zł, FOR
Białystok, Daleka, 59,90 mkw, II p, 254.500 zł + garaż 30.000 zł, AMI
Białystok, Dworska, 59,74 mkw, Ivp, do zamieszkania, 250.000 zł, AMI
Białystok, Gajowa, 49 mkw, parter, Płyta, 235 000,00 zł, M-2
Białystok, Gruntowa, 43,80 mkw, II p, 189.000 zł, AMI
Białystok, I Armii Wojska Polskiego, 53,6 mkw, parter, cegła do zamieszkania, 326.000 zł, AMI
Białystok, Jagienna, 54 mkw, IIIp, cegła, 280.000 zł, MTM
Białystok, Jagienna, 54 mkw, III p, cegła 93', 280.000 zł, FOR
Białystok, Kollataja, 64 mkw, III-IV p, cegła n., 350.000 zł, ARD
Białystok, Kollataja, 52,4 mkw, II p, cegła, 305.000 zł, AMI
Białystok, Konopnickiej, 48 mkw, parter, komfort, 245.000 zł, FOR
Białystok, Konopnickiej, 53 mkw, IIIp, 309.000 zł, MTM
Białystok, Krakowska, 47,10 mkw, IIp, 210.000 zł, AMI
Białystok, Krakowska, 47 mkw, IIp, 210.000 zł, FOR
Białystok, Kraszewskiego, 87 mkw, IIp, cegła 2005, 650.000 zł, FOR
Białystok, Kraszewskiego, 56 mkw, IIIp, cegła, 309.000 zł, AMI
Białystok, Kręta, 52-61 mkw, III p, II-poziomowe, cegła '96, 316.000 zł, FOR
Białystok, Kręta, 62 mkw, IIIp, cegła '96, 329.000 zł, FOR
Białystok, Kręta, 110 mkw, III-poddasze, cegła n., 540.000 zł +garaż, ARD
Białystok, Legionowa, 60 mkw, V p, płyta, oddzielne pokoje, duży salon z loggią, łazienka oraz wc po remoncie, do lekkiego odświeżenia, 224.000 zł, PÓŁ
Białystok, Leszczyńska, 60,20 mkw, Parter, 204.880 zł, AMI
Białystok, Łagodna, 59,9 mkw, IVp, 220.000 zł, AMI
Białystok, Łąkowa, 64,7 mkw, IVp, płyta, 290.000 zł, ARD
Białystok, Magnoliowa, 61,3 mkw, IIp, płyta, niezależne pokoje, słoneczne, przestronne, ściany gładkie -malowane, doskonała lokalizacja, 215.000 zł, DMA
Białystok, Magnoliowa, 60 mkw, I p, 215.000 zł, FOR
Białystok, Malmeda, 68,05 mkw, IIp, cegła, 315.000 zł, AMI

Białystok, Mickiewicza, 50,50 mkw, IVp, 228.000 zł, AMI
Białystok, Mickiewicza, 55,5 mkw, IV p, 228.000 zł, AMI
Białystok, Mieszka, 48,2 mkw, II p, 190.000 zł, AMI
Białystok, Mieszka I, 54 mkw, IIIp, cegła '95, 295.000 zł, FOR
Białystok, Mieszka I, 53,9 mkw, IIIp, cegła, do zamieszkania, 295.000 zł, AMI
Białystok, Młynowa, 56,20 mkw, IIp, cegła, 265.000 zł, AMI
Białystok, Narowska, 52,9 mkw, IIp, cegła, 199.000 zł, ARD
Białystok, Nowe Miasto, Pogodna, 57 mkw, IIIp, 1995r, 278.000 zł, GRA
Białystok, Nowe Miasto, Rzymowskiego, 85 mkw, parter, do zamieszkania, 273.000 zł, GRA
Białystok, Olsztyńska, 60 mkw, II p, komfort, 239.000 zł, FOR
Białystok, os. Białoostoczek, 60,3 mkw, I p, www.lokalnieruchomosci.pl, 242.000 zł, LOK
Białystok, Palmowa, 60 mkw, III p, 215.000 zł, FOR
Białystok, Piastowska, 48 mkw, III p, płyta, oddzielne pokoje, widne i słoneczne, 208.000 zł, PÓŁ
Białystok, Piastowska, 48,1 mkw, II, Płyta, 199.000,00 zł, M-2
Białystok, Piotrkowska, 59,01 mkw, poddasze, Płyta, 225.000,00 zł, M-2
Białystok, Pogodna, 61 mkw, IIIp, cegła 1998r, garaż, 315.000 zł, FOR
Białystok, Poleska, 48 mkw, II p, 215.000 zł, FOR
Białystok, Przygodna, 53,8 mkw, III p, cegła, komfortowe, 385.000 zł, AMI
Białystok, Pułaskiego, 73 mkw, V p, płyta, 285.000 zł, ARD
Białystok, Pułkownika, 46 mkw, IV p, 179.000 zł, FOR
Białystok, Radzimirska, 60 mkw, IV p, www.lokalnieruchomosci.pl, 215.000 zł, LOK
Białystok, Rzemieślnicza, 59,70 mkw, IIp, 265.000 zł, AMI
Białystok, Rzemieślnicza, 59,40 mkw, IIp, 185.000 zł, AMI
Białystok, Rzymowskiego, 60,04 mkw, IV p, płyta, 233.000 zł, ARD
Białystok, Sienkiewicza, 67,49 mkw, IIp, 273.000 zł, AMI
Białystok, Sienkiewicza, 50,4 mkw, II, Cegła, 245 000,00 zł, M-2
Białystok, Skorupska, 60,08 mkw, IVp, po remoncie, 259.000 zł, AMI
Białystok, Skorupska, 60 mkw, IV, Cegła, 259 000,00 zł, M-2
Białystok, Sobieskiego, 62 mkw, IIp, 307.000 zł, AMI
Białystok, Stoleczna, 45,9 mkw, IV p, cegła, 185.000 zł, ARD
Białystok, Studzienna, 59,80 mkw, Vp, 237.000 zł, AMI
Białystok, Swobodna, 48,3 mkw, IVp, 180.000 zł, AMI
Białystok, Św. A. Boboli, 53,6 mkw, I, Cegła, 348 000,00 zł, M-2
Białystok, Świętojańska, 48 mkw, II p, cegła, okna PCV, doskonała lokalizacja mieszkanie dwustronne, słoneczne, 210.000 zł, DMA
Białystok, Świętojańska, 55,7 mkw, III p, cegła, 235.000 zł, AMI
Białystok, Towarowa, 48 mkw, IVp, 179.000 zł, MTM
Białystok, Upalna, 59 mkw, Ivp, 219.000 zł, MTM
Białystok, Upalna, 69,90 mkw, parter, 299.000 zł, AMI
Białystok, Upalna, 58,80 mkw, IIp, 248.000 zł, AMI
Białystok, Upalna, 59 mkw, IIp, 255.000 zł, AMI
Białystok, Upalna, 62,9 mkw, III p, komfortowe, 264.000 zł, AMI
Białystok, Upalna, 62,90 mkw, IIp, 215.000 zł, AMI
Białystok, Upalna, 69,9 mkw, parter, Płyta, 309 000,00 zł, M-2
Białystok, Warszawska, 48 mkw, IIIp, 215.000 zł, FOR
Białystok, Wiatrakowa, 74,9 mkw, IIp, cegła n., 335.000 zł, ARD
Białystok, Wiejska, 63,7 mkw, IV p, cegła n., 281.000 zł, ARD
Białystok, Wiejska, 80,80 mkw, Vp, do zamieszkania, 289.000 zł, AMI
Białystok, Wierzbowa, 68,3 mkw, parter, cegła, 277.000 zł, AMI
Białystok, Witosza, 58,9 mkw, III p, płyta, 205.000 zł, ARD
Białystok, Witosza, 62,90 mkw, IIIp, 260.000 zł, AMI
Białystok, Zachodnia, 65,20mkw, IIp, 320.000 zł, AMI
Białystok, Zachodnia, 65,2 mkw, III, Cegła, 305 000,00 zł, M-2
Białystok, Zachodnia, 56 mkw, I p, 285.00 zł, FOR
Białystok, Zachodnia +garaż, 60,2mkw, IIp, 311.000 zł, AMI
Białystok, Zagórna, 60 mkw, IVp, 219.000 zł, AMI
Białystok, Zagórna, 60 mkw, VIII p, 187.500 zł, AMI
Białystok, Zagórna, 63,6 mkw, IVp, cegła, 265.000 zł, AMI
Białystok, Zagórna, 60 mkw, IIp, 225.000 zł, FOR
Białystok, Zagumienna, 60 mkw, I p, płyta, po remoncie, przestronne i jasne, nowe okna, drzwi, przed blokiem pralini, plac zabaw itp., 230.000 zł, PÓŁ
Białystok, Zielonogórska, 57,8 mkw, parter, z ogródkiem, 215.000 zł (zamiana na dom), ARD
Białystok, Zwycięstwa, 75 mkw, IIp, cegła 2006, wysoki standard, 495.000 zł, FOR
Białystok, Ignatki, Jodłowa, 61 mkw, I p, komfort, 295.000 zł, FOR

Elk, Sikorskiego, 63,60 mkw, I p, nowoczesnie wykończona, ZAMIANA na mieszkanie o powierzchni 40-50 mkw, położone na I piętrze na os. Konieczki, 210.000 zł, MKN
Elk, ul. Jana Pawła II 26, 68,00 mkw, III/IV p, „w stanie deweloperskim, ładnie położone”, 200.000 zł, MKN
Elk, ul. Piwnika Ponurego 5, 59,60 mkw, III p, „mieszkanie rozkładowe, położone w bloku mieszkalnym na spokojnym osiedlu”, 165.000 zł, MKN
Ignatki, Jodłowa, 59,01 mkw, I p, Cegła, 299 000,00 zł, M-2
Ignatki, Zapiełek, 56,4 mkw, IIp, cegła do zamieszkania + 15.000 zł garaż, 330.000 zł + 15.000 zł garaż, AMI
Jodłowa, 51,38 mkw, IIIp, 275.000 zł, AMI
Kleosin, Kraszewskiego, 56,70 mkw, IVp, 249.000 zł, AMI
Suwałki, 1-go Maja, 59,60 mkw, VIII p, częściowo wyposażone, 180.000 zł, ZNB
Suwałki, Lityńskiego, 66,49 mkw, parter, komfortowe, niski blok z ogródkiem, dobra lokalizacja, 250.000 zł, CEN
Suwałki, Pułaskiego, VII p, wieżowiec, bdb stan, gotowe do zamieszkania, 155.000 zł, CEN
Wasilków, Kościelna, 71,72 mkw, I p, cegła, 265.000 zł, AMI
Wasilków, Krucza, 52,90 mkw, parter, cegła, 230.000 zł + 25.000 zł garaż, AMI

CZTEROPOKOJOWE

Białystok, Antoniukowska, 62,4 mkw, VIIp, 260.000 zł, AMI
Białystok, Armii Krajowej, 82 mkw, II p, 380.000 zł, FOR
Białystok, Armii Krajowej, 80,50 mkw, IV p, cegła, 260.000 zł, AMI
Białystok, Dziecinna, 60 mkw, III p, 236.000 zł, MTM
Białystok, Dziesięciny, Zagórna, 72 mkw, IVp, dobry rozkład, 190.000 zł, GRA
Białystok, Gen. Andersa, 62 mkw, IIIp, II-poziomowe, 339.000 zł, FOR
Białystok, Kollataja, 90 mkw, cegła, II-poziomowe, 375.000 zł, FOR
Białystok, Kraszewskiego, 86,90 mkw, wysoki parter, 420.000 zł, AMI
Białystok, Kraszewskiego, 62 mkw, IV p, 305.000 zł plus garaż 20.000 zł, FOR
Białystok, Kręta, 77,80 mkw, IIIp, 2-poziomowe, 420.000 zł, AMI
Białystok, Krucza, 85 mkw, III p, II-poziomowe, cegła 2001, 399.000 zł, MTM
Białystok, Mickiewicza, 82 mkw, III p, cegła '98, 498.000 zł, FOR
Białystok, Modlińska, 65 mkw, II/III p, II-poziomowe, cegła 2004, 380.000 zł, MTM
Białystok, Pułkownika, 58 mkw, I p, 269.000 zł, FOR
Białystok, Sikorskiego, 69,2 mkw, I p, cegła, 350.000 zł, AMI
Białystok, Storczykowa, 77,5 mkw, IIIp, 262.000 zł, AMI
Białystok, Szeroka, 73,7 mkw, IIp +poddasze, 350.000 zł, AMI
Białystok, Włókiennicza, 69 mkw, III p, cegła '98, 350.000 zł, FOR
Białystok, Wysoki Stoczek, Rzemieślnicza, 84 mkw, IIp, 220.000 zł, GRA
Białystok, Wyszyńskiego, 57,90 mkw, IVp, 220.000 zł, AMI
Białystok, Zachodnia, 86,8 mkw, III -poddasze, cegła n., 485.000 zł, ARD
Białystok, Zachodnia, 96,20 mkw, IIp, komfortowy apartament, 650.000 zł, AMI
Białystok, Zachodnia, 96,2 mkw, I p, cegła n., 590.000 zł +garaż, ARD
Białystok, Zagórna, 72 mkw, parter, po kapitalnym remoncie, 295.000 zł, MTM
Białystok, Zagórna, 84,5 mkw, II p, 249.000 zł, AMI
Białystok, Zielonogórska, 79,3 mkw, parter, do zamieszkania, 330.000 zł, AMI
Elk, Kościuszki 18, 89,04 mkw, I p, „dobra lokalizacja, spokojna okolica blisko rzeki”, 168.000 zł, MKN
Suwałki, Andersa, 70,13 mkw, IIIp, „po generalnym Suwałki, Korczaka, 83 mkw, Ixp, wieżowiec w ścisłym centrum miasta, ładne, zadbane, drzwi antywłamaniowe, alarm, 244.850 zł do negocjacji, CEN
Suwałki, Pułaskiego, 73 mkw, IIIp, blok, 168.000 zł, ZNB
Suwałki, Pułaskiego, 73 mkw, IVp, niski blok, nowe okna, blisko sklepy, apteka, szkoła, dobra cena 164.000 zł, CEN

PIĘCIOPOKOJOWE

Białystok, Kozłowa, 173,3 mkw, IIIp, 6-pokojowe, 790.000 zł, AMI
Białystok, Sienkiewicza, 115 mkw pow. użytkowej, IV p, płyta +cegła, 2-poziomowe, zadbane, o ciekawym i funkcjonalnym rozkładzie, idealne dla licznej rodziny, 330.000 zł, PÓŁ
Białystok, Sienkiewicza, 101,4 mkw, IVp, 6-pokojowe, 365.000 zł, AMI
Białystok, Zagumienna, 84,3 mkw, IVp, 250.000 zł, AMI

DOM

Augustów, 300/1260 mkw, ścisłe centrum, blisko rzeki Netia, 1.200.000 zł, CEN
Białystok, 160/150 mkw, zespół nowych szeregów, 490.000 zł, FOR
Białystok, 140/390 mkw, zespół nowy domów szeregowych w zabudowie bliźniaczej, 590.000 zł, FOR

WYKAZ BIUR

Każde ogłoszenie kończy się trzyliterowym kodem. Jest to kod biura nieruchomości. Jeśli zainteresowała Państwa oferta biura, należy niżej odszukać jej kod i numer telefonu.

AMI — AMICUS, Białystok, ul. Lipowa 6, tel. (85) 743-63-36; 869-11-71; fax (85)869-11-72
www.amicus.nieruchomosci.pl; e-mail: amicusnieruchomosci@wp.pl

ARD — ARDVIŁ s.c., Białystok, ul. Piękna 2, tel. (85)745-57-01; 747-03-21; 747-03-25
www.ardvil.com.pl; biuro@ardvil.com.pl

CEN — CENTRUM BIURO NIERUCHOMOŚCI, Suwałki, ul. Pułaskiego 30i, tel. (87)567-07-79, 503-014-915; www.centrum.suwalki.pl; centrum.suwalki@gmail.com

DMA — DOMENA NIERUCHOMOŚCI, Białystok, ul. Lipowa 35A, I piętro, tel. (85)744

Kolumna reklamowa

OFERTY BIUR NIERUCHOMOŚCI

Białystok, Armii Ludowej, 130/390 mkw, bliźniak, zadbane, wymagający jednak remontu/odświeżenia, garaż, dobra i spokojna okolica. 430.000 zł, PÓL

Białystok, Baciecki, 115/447 mkw, 1/2 bliźniaka, 360.000 zł, AMI

Białystok, Baciecki, 153/378 mkw, szeregowy, 686.000 zł, FOR

Białystok, Baciecki, 122/524 mkw, „wolno stojący os. Baciecki, pow. użytkowa 122m2, działka 524m2, dom do odświeżenia. Na terenie działki znajduje się domek, do zamieszkania. Okna częściowo wymienione. Liczne drzewka owocowe.

Białystok, Baciecki, 160/200 mkw, bliźniak 2008, 525.000 zł, FOR

Białystok, Dębowa, 141/313 mkw, atrakcyjny, w zabudowie szeregowej, 650.000 zł, AMI

Białystok, Dojlidy, 200/680 mkw, 1/2 bliźniaka, 499.000 zł, FOR

Białystok, Dziesięciny, 120/570 mkw, również działalność, 499.000 zł, FOR

Białystok, gm. Wasilków, Nowodworce, 200/840 mkw, stan zamknięty, 560.000 zł, FOR

Białystok, Gm. Zabłudów, 200/6000, po modernizacji, 349.000 zł, FOR

Białystok, Jaroszkowa, 200/600 mkw, również działalność, 590.000 zł, FOR

Białystok, Jaroszkowa, 180/450 mkw, 435.000 zł, FOR

Białystok, Jaroszkowa, 100/210 mkw, dom szeregowy z 1999 roku, 420.000 zł, FOR

Białystok, Mickiewicza, 120/328 mkw, środkowa szeregówka, 550.000 zł, ARD

Białystok, Miłowa, 102/672 mkw, wolno stojący, do częściowego wykończenia, usytuowany na końcu kształtnej prostokątnej działki do zagospodarowania, 410.000 zł, PÓL

Białystok, Niemeńska, 200/275 mkw, atrakcyjna szeregówka do zamieszkania, 395.000 zł, AMI

Białystok, Nowe Miasto, Pułaskiego, 147/158 mkw, szeregowy 2008 r., 700.000 zł, FOR

Białystok, Nowe Miasto, Pułaskiego, 180/250 mkw, szeregowy, 720.000 zł, FOR

Białystok, Nowe Miasto, Pułaskiego, 220/260 mkw, 620.000 zł, FOR

Białystok, os. Białostoczek, 200/300 mkw, szeregowy 1993, 465.000 zł, FOR

Białystok, Os. Dojlidy, 147/245 mkw, szeregówka do zamieszkania, 595.000 zł, GRA

Białystok, os. Pieczurki, 64/950 mkw, do remontu, budowany z cegły pełnej, częściowo podpiwniczony, działka z licznymi drzewami owocowymi, doskonała komunikacja miejska, 329.000 zł, DMA

Białystok, Soiniczki, 138/180 mkw, dom z 1998 r., 465.000 zł, FOR

Białystok, Starosielce, 160/530 mkw, do remontu, 410.000 zł, FOR

Białystok, Starosielce, 187/1570 mkw, nowy, okazały, 1.250.000 zł, FOR

Białystok, Wygoda, 130/341 mkw, dom wolnostojący w dogodnej lokalizacji, do zamieszkania, 499.000 zł, MTM

Białystok, Wygoda, 250/329 mkw, 1/2 bliźniaka, do zamieszkania, 460.000 zł, AMI

Białystok, Wyzyny, 150/200 mkw, szeregowy, stan deweloperski, 478.000 zł, FOR

Białystok, Wyzyny, 370/814 mkw, atrakcyjny, super lokalizacja, 1.200.000 zł, GRA

Białystok, Zawady, 148/540 mkw, parterowy 2002, 740.000 zł, FOR

Białystok, Zielone Wzgórze, 133/728 mkw, wolno stojący, 630.000 zł, FOR

Białystok Wyzyny, 198/533 mkw, 569.000 zł, AMI

Białystok, os. Baciecki, Planetrona, 109/437 mkw, 1/2 bliźniaka, częściowo po remoncie, atrakcyjne, ciche miejsce, częściowo wymieniona stolarka, kupujący nie płaci prowizji biura, 430.000 zł, DMA

Białystok, os. Mickiewicza, 120/453 mkw, z bala z 1936 roku, wymiary domu 20mx22,6 m, liczne drzewa i krzewy, wokół zabudowa jednorodzinna, 258.000 zł, DMA

Białystok, os. Białostoczek, 160/384 mkw, zab. bliźniacze, 3-pokłowy dom w stanie surowym zamkniętym, 480.000 zł, PÓL

Bilwinowo gm. Szypliszki, 80/7000 mkw, z garażem i budynkiem gospodarczym w sąsiedztwie lasu, 270.000 zł, CEN

Choroszcz, 250/995 mkw, nowoczesny, komfortowy, 1.050.000 zł, ARD

Choroszcz, 131/750 mkw, nowy wykończony, 460.000 zł, FOR

Choroszcz, 111 mkw/750 mkw, atrakcyjny, 451.000 zł, AMI

Chrusciele, gm. Elk, 263,4/729 mkw, „komfortowo i nowoczesnie wykończony dom w pięknej i spokojnej okolicy”, 640.000 zł, MKN

Czerwonka, gm. Stare Juchy, 152,10/4800 mkw., bardzo atrakcyjna nieruchomość położona w lesie z linią brzegową jez. Sawinda Wielka (ok. 90 m), 1.100.000 zł, MKN

Dobrzyńnówka, 109/1666 mkw, dom w stanie surowym zamkniętym, 460.000 zł, AMI

Dojlidy Górne, 272/868 mkw, wolno stojący, stan deweloperski, do wykończenia wedle własnego gustu, 700.000 zł, PÓL

Elk, ul. Sasankowa 3, 112/482 mkw, „dom mieszkalny w zacisznym i spokojnym miejscu blisko lasu, działka zagospodarowana”, 590.000 zł, MKN

Elk, Zatorze, 220/1183 mkw., dom mieszkalny wraz z budynkiem gospodarczym o pow. około 100 mkw., 650.000 zł, MKN

Fasty, 181/650 mkw, 1/2 bliźniaka do wykończenia, 599.000 zł, AMI

Giby, 130/1400 mkw, malownicza nieruchomość z domem drewnianym, do zamieszkania, 590.000 zł, AMI

gm. Choroszcz, 170/690 mkw, w trakcie wykańczania 2008, 780.000 zł, FOR

gm. Dobrzyńniewo Duże, 180/1100 mkw, stan deweloperski, 450.000 zł, FOR

gm. Elk, 75/8923 mkw, „ładnie odrestaurowany, drewniany dom, całoroczny, działka zagospodarowana”, 235.000 zł, MKN

Gm. Gródek, Kol. Mieszkowski, 80/2950 mkw, siedlisko z domem, Okazja!, 65.000 zł, FOR

gm. Hajnówka, 175/1360 mkw, nowoczesny, atrakcyjny, 350.000 zł, ARD

gm. Juchnowiec -Ignatki, 160/800 mkw, 500.000 zł, FOR

gm. Juchnowiec K., 110/225 mkw, dom szeregowy 2004, 640.000 zł, FOR

Gm. Zabłudów, 130/6000 mkw, siedlisko z domem do wykończenia, 345.000 zł, FOR

Gmina Turośń, 180/5950mkw, 2008r., wykończony, komfortowy, typ: dworek, 920.000 zł, GRA

Grabówka, 249/1314 mkw, atrakcyjny dom dla wymagających nabywców, 870.000 zł, AMI

Grabówka, 170/425 mkw, nowy, atrakcyjny, w zabudowie bliźniaczej, do wykończenia wewnątrz, 413.000 zł, AMI

Izabelin, gm. Juchnowiec, 214/700 mkw, nowy, komfortowy, 870.000 zł, FOR

Jeziorki k/Augustowa, 120/3000 mkw, nowy dom drewniany, nad jeziorem, 290.000 zł, CEN

Krokocie, gm. Elk, 106,40/3000 mkw, dom mieszkalny, położony w zacisznym i spokojnym miejscu, po kapitalnym remoncie, zagospodarowana działka, 290.000 zł, MKN

Krupniki, 177/1065 mkw, komfortowy, 775.000 zł, - AMI

Krynki, 80/800 mkw, parterowy, drewniany, dobra cena, 80.000 zł, ARD

Laski Wielkie, Gm. Kalinowo, 420/2500 mkw, dom w stanie surowym otwartym, ok. 100 m od jeziora Selmet Wielki, 330.000 zł, MKN

nad rzeką Narwią, 90/916 mkw, letniskowy, z linią brzegową, 215.000 zł, GRA

Niewodnica K., 164/4200 mkw, nowy, z bali, z piękną dużą działką, 665.000 zł, ARD

Niewodnica Kościelna, 240/1700 mkw, dom na wspaniałej posesji, 739.000 zł, FOR

Nowe Aleksandrowo, 220/1068 mkw, nowoczesny, o wysokim standardzie, jednorodzinny, wolno stojący, z poddaszem użytkowym do częściowego wykończenia, 750.000 zł, AMI

Orzysz, ul. 1 Maja, 110/1003 mkw, dom mieszkalny+ budynek mieszkalno-gospodarczy, prowadzona agroturystyka, ładnie zagospodarowana działka, 420.000 zł, MKN

Os. Mickiewicza, 180/425 mkw, doskonała lokalizacja, 960.000 zł, FOR

osiedle Nowe, 360,5/616 mkw, dom wolno stojący, z 1995 z częścią usługową o pow. 120 mkw, 750.000 zł, AMI

Oswowice, 185/700 mkw, dom energooszczędny, do wykończenia, 660.000 zł, FOR

Pieczurki, 150 mkw/680 mkw, wolnostojący, do zamieszkania; 695.000 zł, ARD

Przełma Wielka gm. Szypliszki, 133 mkw, całoroczny letniskowy domek, wykończony w wysokim standardzie, 200 m od jeziora, 350.000 zł, CEN

Rybczyzna gm. Rajgród, 113/551 mkw, całoroczny, piętrowy, murowany, ocieplony, nad jez. Dreństowo, piękny teren, 290.000 zł, CEN

Sielachowskie, 160/1503 mkw, atrakcyjny dom do zamieszkania z 2003 roku, 495.000 zł, AMI

Sobolewo, 242/822 mkw, stan surowy, otwarty, 300.000 zł, FOR

Sobolewo, 150/2500 mkw, zaciszne miejsce, 450.000 zł, ARD

Soiniczki, nowy, stan surowy zamknięty, wolno stojący, na górze, pokryty dachówką, 390.000 zł, ARD

Sowlany, 180/650 mkw, 1/2 bliźniaka, 410.000 zł atrakcyjna cena, AMI

Stacze, gm. Kalinowo, 156,50/10400 mkw, „ładnie położona nieruchomość z linią brzegową rz. Legi, przy ujściu do jez. Rajgrodzkiego, przystosowana do prowadzenia agroturystyki”, 500.000 zł, MKN

Starosielce, 182/285 mkw, szeregówka z meblami, po remoncie, 590.000 zł, ARD

Starosielce, 210/521 mkw, wolno stojący, piec gazowy, okna częściowo wymienione, 9 pokoi, okolica domków jednorodzinnych, 410.000 zł, DMA

Starosielce, 115/574 mkw, wolnostojący, 515.000 zł, ARD

Studzianki, 160/800 mkw, wolno stojący, nowoczesny, w stanie surowym otwartym, sąsiedztwo nowych domów jednorodzinnych, 360.000 zł, PÓL

Studzianki, 70/1105 mkw, 1/2 bliźniaka, 199.000 zł, AMI

Sucha Rzeczek, Malowniczo bajeczna nieruchomość (8 km od Augustowa), położona na porośniętym lasem sosnowym wzniesionym nad jeziorem Serwy składająca się ze stylizowanym domem z dyla 109,50 mkw na działce 900 mkw, 330.000 zł, AMI

Supraśl, 120/824 mkw, wolno stojący, po częściowym remoncie, 6 pokoi, położona w poszukiwanej lokalizacji w Supraślu, 460.000 zł, DMA

Supraśl, 300/499 mkw, dom z wyjątkową panoramą+ pracownia, 580.000 zł, FOR

Suraz, 45/1427 mkw, działka plus cztery budynki gospodarcze, 115.000 zł, ARD

Suwałki, os. Arkadia, 260 mkw, w zabudowie szeregowej, wysoki standard wykończenia, 650.000 zł do negocjacji, CEN

Suwałki, ul. Falka, 300 mkw, piętrowy, wolnostojący, wysoki standard wykończenia, piwnica, garaż, 600.000 zł, CEN

Sródlесьie, Swierkowa, 204/1249 mkw, budynek mieszkalno-usługowy część usługowa, wykończona, o powierzchni 53,6m 2, ogrzewanie olejowe, okna

PCV, kupujący nie płaci prowizji biura, 1.200.000 zł, DMA

Turośń Kościelna, 230/800 mkw, wolno stojący, nowy, podpiwniczony, do zamieszkania (częściowego wykończenia), piękna okolica, 620.000 zł, PÓL

Wasilków, 240/1000 mkw, okazały 2007, 1.300.000 zł, FOR

Wasilków, Dąbrówki, 140/1400 mkw, dom wolnostojący do remontu, 310.000 zł, MTM

Wiśniowo Elckie, gm. Prostki, 270,26/7100 mkw, budynek handlowo - mieszkalny w bardzo dobrym stanie technicznym, ładnie zagospodarowana działka, 700.000 zł, MKN

Zawady, wolno stojący, działka 550m2, 6 pokoi, funkcjonalne, atrakcyjne wnętrze, 590.000 zł, DMA

DZIAŁKA

Aleksandrowo, gm. Krasnopol, 5 ha, „do wydzielenia z gruntu 5 ha działki

Augustów, 3922 mkw, działka inwestycyjna, przy trasie w kierunku warszawy, 150 zł/mkw, CEN

Bajtkowo, gm. Elk, 3000 mkw, „dwie działki o pow. 2000 mkw i 1000 mkw, z linią brzegową jeziora i możliwością zabudowy”, 210.000 zł, MKN

Barany, gm. Elk, ok. 1100 mkw, działki budowlane, en. Elektryczna, woda, bardzo dobry dojazd, blisko las, 95 zł/mkw, MKN

Bargłowski, powiat augustowski, 2,2 ha, z domem do remontu, stodoła, sad, blisko lasu, 220.000 zł, CEN

Biała Woda /k. Suwałki, 1,1 ha, siedliskowa, objęta planem, możliwość wymiany na mieszkanie lub lokal użytkowy, 199.000 zł, ZNB

Białystok, Dojlidy, 1217 mkw, usługowa, 370.000 zł, GRA

Białystok, Jaroszkowa, 1250 mkw, ze ścianą lasu, 250zł/mkw, FOR

Białystok, k. Goldapi, 100 mkw, w zabudowie bliźniaczej z działką 833 mkw, piętrowy z garażem, piękna okolica, 120.000 zł, CEN

Białystok, Leńce, 2800 mkw, 100 zł/mkw, FOR

Białystok, Wygoda, Trawiasta, 1200 mkw, 185zł/mkw, FOR

Białystok, Skorupy, 549 mkw, budowlana, przy drodze gminnej, wszystkie media, otoczenie domów jednorodzinnych, 190.000 zł, PÓL

Budzisko Gospodarstwo, 16,79ha, dom, 4 budynki gospodarcze, okazja, 700 tys. zł., ZNB

Czarna Hańcza, 380m linii brzegowej, gospodarstwo 15,58ha (dom, stodoła), 3,86zł/m2, ZNB

Dojlidy Górne, 800 mkw, budowlana, media: kanalizacja, woda, prąd do końca 2010 r., spokojne miejsce z dobrym dojazdem do miasta, 100.000 zł, PÓL

Elk, 1022 mkw, działka budowlana, uzbrojona, położona w otoczeniu domów jednorodzinnych., 150.000 zł, MKN

Elk, 12074 mkw, działka inwestycyjna, położona przy osiedlu mieszkaniowym w zabudowie wielorodzinnej, dobra lokalizacja pod duży obiekt handlowy, 1.300.000 zł, MKN

Giby gm. Sejny, 6426 mkw, centrum, budowlana, ogrodzona, dojazd asfaltem, w pobliżu jezior, 25 zł/mkw, CEN

Giby pow. Sejneński, 4913 mkw, budowlana, z pozwoleniem na budowę, uzbrojona, 14 zł/mkw, CEN

Gm. Baklarzewo, siedlisko w dobrym stanie, działka pow. 3788m2 + dom i budynek gospodarczy, 250 tys. zł, ZNB

Gm. Choroszcz, 24780 mkw, 23 zł/mkw, FOR

gm. Elk, 1421 mkw, 1652 mkw, działki budowlane położone blisko Elku z widokiem na jezioro, 80 zł/mkw, MKN

Gm. Elk, 2196 mkw., działka budowlana położona blisko Elku, 80 zł/mkw, MKN

Gm. Kalinowo, 6,48 ha, z pozwoleniami i projektami trzech domów, z linią brzegową jeziora w kompleksie jezior Rajgrodzkiego, 900.000 zł, MKN

Gm. Kalinowo, ok. 2,1 ha, z pozwoleniem i projektem, z prawem dostępu do jeziora w kompleksie jezior Rajgrodzkiego, 300.000 zł, MKN

Gm. Kalinowo, ok. 4,2 ha, z pozwoleniem i projektem dwóch domów, z prawem dostępu do jeziora w kompleksie jezior Rajgrodzkiego, 500.000 zł, MKN

Gm. Kalinowo, Makosieje, 1,95 ha, przeznaczenie hotelowo-rekreacyjne, 250.000 zł, MKN

gm. Prostki, 21,6601 ha, „trzy, graniczące ze sobą działki rolne, grunt IV i V klasy”, 300.000 zł, MKN

Gm. Przeróśl, gospodarstwo nad jeziorem Przystajne, 21,77ha (dom, 3 budynki gospodarcze), 2,76 zł/mkw, ZNB

gm. Stare Juchy, 1,89 ha, działka rolna, częściowo zalesiona, położona przy większym kompleksie leśnym, dobry dojazd, 7,50 zł/mkw, MKN

gm. Stare Juchy, 0,85 ha, działka rolna, otoczenie nieuciążliwe, piękny widok na jezioro, 14 zł/mkw, MKN

gm. Stare Juchy, 1999 mkw, „pięknie położona działka z linią brzegową jez. Meczówka, zabudowana domkiem letniskowym”, 245.000 zł, MKN

gm. Wiązajny, 5300 mkw, rolna z możliwością przekształcenia na budowlaną, uzbrojona, dojazd drogą utwardzoną, 30 zł/mkw do negocjacji, CEN

Góra, Gm. Orzysz, 5507 mkw, działka budowlana położona na szlaku Wielkich Jezior Mazurskich, opracowany plan zagospodarowania., 385.490 zł, MKN

Góra, Gm. Orzysz, 4000 mkw., działka budowlana położona na szlaku Wielkich Jezior Mazurskich, opracowany plan zagospodarowania., 200.000 zł, MKN

Grabówka, 500 mkw, budowlana, położona bezpośrednio przy drodze utwardzonej, wszystkie

media, spokojne i dobre sąsiedztwo, 119.000 zł, PÓL

Grabówka, 1200 -1500 mkw, budowlane, malowniczo położone, w otoczeniu lasu oraz innych domów jednorodzinnych, dojazd drogą szutrową, 160 zł/mkw, PÓL

Grabówka, 450 mkw, budowlana, niedaleko od drogi, wszystkie media, sąsiedztwo nowych domów jednorodzinnych, istnieje możliwość dokupienia sąsiedniej działki, 81.000 zł, PÓL

Haickie, 1000 mkw, budowlana, dojazd drogą szutrową utwardzoną, ładna okolica, sąsiedztwo innych domów jednorodzinnych, 155.000 zł, PÓL

Ignatki, budowlana, 1008 mkw, media, pod zabudowę, 130 000,00 zł, M-2

Jez. Serwy, 3497 mkw, możliwość zabudowy, 22 zł/mkw, ZNB

Jeziorki, gm. Krasnopol, 2857 mkw, „z pozwoleniem na budowę z

Jeziorki k/Augustowa, 3100 mkw, 50 m od jeziora, 22 zł/mkw, CEN

Jeziorko Gremzdy, ok. 3000 mkw, linia brzegowa, możliwość zabudowy, 26 zł/mkw, ZNB

Jurowce, 1000 mkw X3, rolina, 294 000,00 zł, M-2

Jurowce, rolina, 3200 mkw, rolina, prąd, 192 000,00 zł, M-2

Kałęczyn, gm. Elk, 2,7 ha, działka rolina (możliwość uzyskania warunków zabudowy) plantacja porzeczki czarnej, sad (ok. 200 drzewek) oczko wodne, przy drodze asfaltowej, media, 5 zł/mkw, MKN

Karbowskie, gm. Elk, 3000 mkw., działka budowlana z linią brzegową jez. Karbowskie, ładnie zagospodarowana, 190.000 zł, MKN

Klepacze, 595 mkw, budowlana, urokliwie położona na lekkich wzniesieniach, sucha, otoczona z 3 stron sąsiadującymi domami, piękny widok, dobry dojazd, 134.000 zł, PÓL

Kol. Lewickie, rolina z warunkami zab., 1000 mkw, pod zabudowę, prąd, woda, 145 000,00 zł, M-2

Kolonia Olmonty, budowlana, 3600 mkw, prostokąt, 260 000,00 zł, M-2

Kozłiki, 1,56 ha, olszyna +łaki, 23.000 zł, GRA

Krzywe, gm. Prostki, 2222 mkw, działka pod zabudowę turystyczno-wypoczynkową, z bardzo ładną linią brzegową jez. Krzywe, media, en. Elektryczna i woda, 200.000 zł, MKN

Kucze, gm. Kowale Oleckie, 15 ha, z lasem w jednym kawałku, 250.000 zł, CEN

Legą, GM. Elk, 8480 mkw., działka z wydanymi warunkami zabudowy budynkiem mieszkalnym i gospodarczym, około 100 metrów linii brzegowej rzeki Legi., 20 zł/mkw, MKN

Letnisko, 1652 mkw, 79 zł/mkw, FOR

Linówek, gm. Krasnopol, 2 działki rolne 1,33 ha za 70.000 zł i 2,22 ha za 210.000 zł, CEN

Linówek, gm. Suwałki, 2,27 ha, „z linią brzegową jeziora, możliwość

Lipnaki, gm. Suwałki, 3589 mkw, „wg. miejscowego planu pod zabudowę mieszkaniową

Łęgowo, gm. Olecko, 3000 mkw, działka rolina z możliwością uzyskania warunków zabudowy, widok na jezioro, 23 zł/mkw, MKN

Malinówka Gm. Elk, 34531 mkw, nieruchomość gruntowa niezabudowana z linią brzegową, opracowany miejscowy plan zagospodarowania, 1.382.000 zł, MKN

Malinkin, Gm. Elk, 1513-2064 mkw, dziesięć działek budowlanych położonych przy jeziorze Wolszczyńskim z udziałem we wspólnej plaży, 55 zł/mkw, MKN

Możne, Gm. Olecko, 0,55 ha, rolina, 110.000 zł, MKN

Mrozy Wielkie, GM. Elk, 1117 mkw., działka budowlana położona w pięknej okolicy, w pobliżu lasu i jez. Selment, 80 zł/mkw, MKN

Mrozy Wielkie, GM. Elk, 1035 mkw., działka budowlana położona w pięknej okolicy, w pobliżu lasu i jez. Selment, 80 zł/mkw, MKN

Mrozy Wielkie, GM. Elk, 1000 mkw., „działki budowlane położone w pięknej okolicy, w pobliżu lasu i jez. Selment, dwie pierwsze działki w promocyjnej cenie 65 zł/mkw”, 80 zł/mkw, MKN

Mrozy Wielkie, GM. Elk, 2464 mkw., „działka rolina położona w centrum miejscowości, został złożony wniosek o wydanie warunków zabudowy”, 75 zł/mkw., MKN

Mrozy Wielkie, GM. Elk, 1040 mkw., działka budowlana położona w pięknej okolicy, w pobliżu lasu i jez. Selment, promocyjna cena, 80 zł/mkw, MKN

Nowa Wieś Elcka, 7000 mkw., działka z wydanymi warunkami zabudowy domem mieszkalnym, 40 zł/mkw, MKN

Nowa Wieś Elcka, GM. Elk, 11826 mkw., pięknie położona działka z linią brzegową rzeki Elk, wydane warunki zabudowy domem mieszkalnym i bud. gospodarczym., 22 zł/mkw, MKN

Nowodworce, 1320 mkw, 260.000 zł, FOR

Nowosiółki, budowlana, 3045 mkw, trapez, media, 60 000,00 zł, M-2

Ogrodniczki, 1462 mkw, na usługi, www.lokalnieruchomosci.pl, 95 zł/mkw, LOK

Ogrodniczki, gm. Supraśl, 819 mkw, uzbrojone, 95 zł/mkw, GRA

Okliny, gm. Wiązajny, obiekt pod inwestycję po byłej szkole podstawowej o pow. 1.247 mkw na działce 1,27ha, 1.500.000 zł, CEN

Olmonty, 1612 mkw; budowlana, 119 zł/m2, GRA

Olmonty, 980 mkw, 155.000 zł, FOR

Potoka, 1636 mkw, rekreacyjna, budowlano-rolna, kształtna, w urokliwej okolicy, z małym domkiem działkowym, 56.000 zł, PÓL

Renkusy, gm. Elk, 7400 mkw., działka o funkcji rolnej, położona w spokojnym miejscu, 30.000 zł, MKN

Sedranki, gm. Olecko, 2700 mkw, działka rolina (możliwość uzyskania warunków zabudowy) dojazd z drogi asfaltowej, 65.000 zł, MKN

Sidorówka, gm. Jeleniewo, 1,62 ha, rolina z linią brzegową J. Szurpily, 465.000 zł, CEN

Smolany Dąb, 4103 i 5168 mkw, rolne z linią brzegową J. Gremzdy, 180.000 zł, CEN

Sobolewo, 750 mkw, budowlana, teren płaski i suchy, niedaleko lasów sosnowy, dobry dojazd, 95.000 zł, PÓL

Sobolewo, 1378mkw, budowlana, 68 zł/m2, GRA

Stare Juchy, 5805 mkw, działka budowlana z linią brzegową jeziora Rekaty (połączony z jez. Ulówki i Łaśmiady), 40 zł/mkw, MKN

Ulówki i Łaśmiady, 35 zł/mkw, MKN

Stare Juchy, 1631 mkw, działka budowlana z udziałem we wspólnej plaży przy jez. Rekaty (połączony z jez. Ulówki i Łaśmiady), 40 zł/mkw, MKN

Stare Juchy, 1511-2230 mkw, dwanaście działek budowlanych z udziałem we wspólnej plaży przy jez. Rekaty (połączony z jez. Ulówki i Łaśmiady, 50 zł/mkw, MKN

Strzelcowizna, gm. Polska, 1,78 ha, rolno-budowlana z 100m linii brzegową rzeki Czarna Hańcza, 22 zł/mkw, CEN

Suczki, Gm. Elk, 7100 mkw, niezwykle atrakcyjna nieruchomość z linią brzegową jeziora Bajtkowskiego, zabudowana domem letniskowym (60 mkw) i bud. gospod. Działka bardzo ładnie zagospodarowana, pomost. Wydane warunki zabudowy domem całorocznym., 390.000 zł, MKN

Suczki, GM. Elk, 60/7100 mkw, atrakcyjna nieruchomość z linią brzegową jeziora Bajtkowskiego, zabudowana domem letniskowym i bud. Gospodarczym. Działka b. ładnie zagospodarowana, pomost. Wydane warunki zabudowy domem całorocznym., 390.000 zł, MKN

Suwałki, Elcka, 989 mkw, budowlana, 125.000 zł, ZNB

Suwałki, SSE, Przemysłowa, 1,10 ha, pełna infrastruktura techniczna, 25 zł/mkw, CEN

Suwałki, Wychodne, 5000 mkw, z decyzją o zabudowie domem jednorodzinny, ładnie zagospodarowana, dobry dojazd drogą asfaltową, 125.000 zł, CEN

www.nieruchomosci-meritum.pl, MTM

Zaluki, 7006 mkw, rolina, prąd, 127 000,00 zł, M-2

LOKAL UŻYTKOWY

Białystok, 55,37 mkw, niski parter, trzy okna bezpośrednio na ulicę Warszawską, po gruntownym remoncie, okna antywłamaniowe, ul. Warszawska 20, kupujący nie płaci prowizji biura, 355.000 zł, DMA

Białystok, Dziesięciny, około 212 mkw, trzykondygnacyjny, doskonałe usytuowanie wśród bloków. Budynek wystawiony został na gruncie spółdzielni. Idealne na prowadzenie działalności., 490.000 zł, DMA

Białystok, Pułaskiego, 56mkw, parter, lokal biurowy na parterze, 3 pomieszczenia, do własnej aranżacji, miejsca parkingowe, wśród bloków mieszkalnych, 145.000 zł, PÓL

Białystok, Sienkiewicza, 35 mkw., 1 p. biurowy, sąsiadujący z innymi lokalami o podobnym przeznaczeniu, możliwość kupna większej powierzchni, 175.000 zł, PÓL

Elk, ul. Gdańska, 16,60 mkw, garaż murowany, 21.000 zł, MKN

Goldap, ul. Warsztatowa, budynek biurowo-usługowy o pow. 1372, 15/1513 mkw, 1.000.000 zł, MKN

Mikolajki, 60 mkw, parter, centrum turystyczne, lokal usługowy w stanie surowym, w pobliżu jeziora., 8.000 zł/mkw, MKN

Suwałki, DH Alfa, 34 mkw, lokal handlowy w piwnicy, 170.000 zł, CEN

Suwałki, DH Wigry, 38 mkw, lokal handlowy w piwnicy, 190.000 zł, CEN

Suwałki, Kościuszki, 250 mkw, ścisłe centrum, parter, i piętrowy, piwnica, wysoki standard, 1.800.000 zł, CEN

Suwałki, ul. 1 Maja, 30 mkw, idealny na biuro, gabinet, usługi, 85.000 zł, CEN

Suwałki, Warszawska, 1300 mkw, 2.300.000 zł, CEN

WYNAJME LOKAL UŻYTKOWY

Białystok, Władysława Wysockiego, 540 mkw, magazyn, podzielony na dwa pomieszczenia, działka o pow. 15900 mkw, rampa, plac manewrowy, 15.000 zł, PÓL

Elk, Centrum, 45 mkw., 1 p, lokal handlowo-usługowy, 35 zł/mkw, MKN

Elk, Suwałska, lokale na piętrze na biura, gabinety, 25 zł/mkw, CEN

Elk, ul. Kościuszki, 38,48 mkw., 1 p, lokal biurowy, wykończony, gotowy do wynajęcia., netto 850 zł/m-c + opłaty, MKN

Suwałki, DH Wigry, 45 mkw, piwnica, wysoki standard, 2.300 zł/m-c, CEN

Suwałki, Noniewicza, 480 mkw, piętrowy, z wejściem od ulicy, 22.000 zł/m-c, CEN

Suwałki, Pułaskiego 30i, 55 mkw, w piwnicy, Cena do uzgodnienia, CEN

Suwałki, ul. 1 Maja, 240 mkw, parterowy, 7.000 zł/m-c, CEN

Suwałki, ul. Jana Pawła II, 80 mkw, wysoki standard z witrzynami, parkingiem, 5.200 zł/m-c, CEN

ścisłe centrum Białegostoku, 220 mkw, parter, witrzyna, 92 zł/mkw, ARD

WYKAZ BIUR

Każde ogłoszenie kończy się tryliterowym kodem. Jest to kod biura nieruchomości. Jeśli zainteresowała Państwa oferta biura, należy niżej odszukać jej kod i numer telefonu.

- AMI — AMICUS, Białystok, ul. Lipowa 6, tel. (85) 743-63-36; 869-11-71; fax (85)869-11-72
www.amicus.nieruchomosci.pl; e-mail: amicusnieruchomosci@wp.pl
- ARD — ARDVIL s.c., Białystok, ul. Piękna 2, tel. (85)745-57-01; 747-03-21; 747-03-25
www.ardvil.com.pl; biuro@ardvil.com.pl
- CEN — CENTRUM BIURO NIERUCHOMOŚCI, Suwałki, ul. Pułaskiego 30i, tel. (87)567-07-79, 503-014-915

Internetowe Biuro Ogłoszeń Prasowych

- 26 tytułów z całej Polski
- ponad 8 mln Czytelników
- bez wychodzenia z domu



Źródło: PBC General Millward Bron SMG/KRC,
wskaźnik CCS, fala I-XII.2009, n=13976

www.wspolczesna.pl/nadaj

SZAFY **INDECO**

KUCHNIE • GARDEROBY • POKOJE DZIECIĘCE

IMEX www.imex.bialystok.pl

Wasiłowska 22c, tel. 675 01 90
Hurtna 9, tel. 742 66 70
Sokołka, Grodzka 37 (IIp.)
wejście z tyłu budynku
tel. 515 32 00 09, 512 04 30 22

MEBLE DO WŁASNEGO MONTAŻU

BIAŁOSTOCKIE BIURO OGŁOSZEŃ
tel./fax 085-748-74-30

PRZETARG Samodzielny Publiczny Zakład Opieki Zdrowotnej „MEDITRANS OSTROŁĘKA”
Stacja Pogotowia Ratunkowego i Transportu Sanitarnego
w Ostrołęce
ul. Kościuszki 49, 07-410 Ostrołęka

Zaprasza do udziału w przetargu pisemnym ofertowym na wynajem dwóch pomieszczeń użytkowych o łącznej pow. 27,22 m² przy ul. Kościuszki 49 w Ostrołęce.

Celem przetargu jest wybór oferty zawierającej najwyższą cenę miesięczną za użytkowanie pomieszczeń.

Oferty w zamkniętych kopertach z napisem:
„Oferta w postępowaniu przetargowym na wynajem pomieszczeń użytkowych przy ul. Kościuszki 49 w Ostrołęce”, należy składać do dnia 24 sierpnia 2010 r. do godz. 13.00 osobiście w sekretariacie SP ZOZ „MEDITRANS OSTROŁĘKA” lub przesłać pocztą na adres: SP ZOZ „MEDITRANS OSTROŁĘKA” SPR I TS w Ostrołęce, ul. Kościuszki 49, 07-410 Ostrołęka.

Otwarcie ofert nastąpi w tym samym dniu o godz. 13.15. Oferenci pozostają związani ofertą przez 30 dni od upływu terminu składania ofert.

Specyfikację zawierającą szczegółowe warunki przetargu można otrzymać w siedzibie firmy w Ostrołęce przy ul. Kościuszki 49 lub na stronie internetowej: www.meditrans.ostroleka.pl.

SP ZOZ „MEDITRANS OSTROŁĘKA” zastrzega sobie prawo zamknięcia przetargu bez wybrania którejkolwiek z ofert lub odwołania przetargu z ważnych powodów.

Warunkiem przystąpienia Oferenta do przetargu jest wpłacenie wadium w wysokości 550,00 zł (słownie: pięćset pięćdziesiąt złotych), przed upływem terminu składania ofert na konto SPZOZ „MEDITRANS OSTROŁĘKA” bank BPH S.A. Oddział w Ostrołęce Nr 551060 0076 0000 4014 0000 2942 z dopiskiem „Przetarg na wynajem pomieszczeń użytkowych w Ostrołęce przy ul. Kościuszki 49” lub w kasie SPZOZ „MEDITRANS OSTROŁĘKA”, ul. Kościuszki 49.

OGŁOSZENIA

OGŁOSZENIE WÓJTA GMINY SEJNY

Na podstawie art.17 pkt 1 ustawy z dnia 27 marca 2003 r. o planowaniu i zagospodarowaniu przestrzennym (Dz.U. z 2003 r. Nr 80, poz. 717 z późn. zm.) zawiadamiam o podjęciu przez Radę Gminy Sejny Uchwały Nr XXIII/125/08 z dnia 19 grudnia 2008 r. w sprawie przystąpienia do sporządzenia miejscowego planu zagospodarowania przestrzennego części obrębu POCKUNY zwanego „POCKUNY – kolonia nad jeziorem Samanis” obejmującego obszar o powierzchni 7,63 ha, położony nad jeziorem Samanis dostępny z drogi powiatowej nr 1179B za pośrednictwem dróg wewnętrznych. Plan miejscowy sporządza się w celu wyznaczenia terenów intensywnego zagospodarowania rekreacyjnego, w tym lokalizacji zespołu budynków rekreacji indywidualnej.

Zainteresowani mogą składać wnioski w zakresie objętym planem. Wnioski należy składać na piśmie w siedzibie Urzędu Gminy w Sejnach, w terminie do dnia 15 września 2010 r. Wniosek powinien zawierać nazwisko, imię lub nazwę instytucji oraz adres wnioskodawcy, przedmiot wniosku oraz oznaczenie nieruchomości której dotyczy.

WÓJT GMINY SEJNY

OGŁOSZENIE WÓJTA GMINY SEJNY

Na podstawie art.17 pkt 1 ustawy z dnia 27 marca 2003 r. o planowaniu i zagospodarowaniu przestrzennym (Dz.U. z 2003 r. Nr 80, poz. 717 z późn. zm.) zawiadamiam o podjęciu przez Radę Gminy Sejny Uchwały Nr XXIII/122/08 z dnia 19 grudnia 2008 r. w sprawie przystąpienia do sporządzenia miejscowego planu zagospodarowania przestrzennego części obrębu SZTABINKI zwanego „Kolonia wschodnia nad jeziorem Sztabinki” obejmującego obszar o powierzchni ok. 12 ha, położony nad jeziorem Sztabinki dostępny z drogi gminnej nr 102243B za pośrednictwem drogi wewnętrznej. Plan miejscowy sporządza się w celu wyznaczenia terenów intensywnego zagospodarowania rekreacyjnego, w tym lokalizacji zespołu budynków rekreacji indywidualnej.

Zainteresowani mogą składać wnioski w zakresie objętym planem. Wnioski należy składać na piśmie w siedzibie Urzędu Gminy w Sejnach, w terminie do dnia 15 września 2010 r. Wniosek powinien zawierać nazwisko, imię lub nazwę instytucji oraz adres wnioskodawcy, przedmiot wniosku oraz oznaczenie nieruchomości której dotyczy.

WÓJT GMINY SEJNY

OGŁOSZENIE

OGŁOSZENIE WÓJTA GMINY SUWAŁKI

o zmianie uchwały Nr XXXII/320/10 z dnia 18 marca 2010 roku o przystąpieniu do sporządzenia miejscowego planu zagospodarowania przestrzennego części obrębu geodezyjnego Taclewo i Turówka Nowa w gminie Suwałki

Na podstawie art. 17 pkt. 1 ustawy z dnia 27 marca 2003 roku o planowaniu i zagospodarowaniu przestrzennym (Dz. U. z 2003 r. Nr 80, poz. 717, z późn. zm.) zawiadamiam

o podjęciu przez Radę Gminy Suwałki uchwały Nr XXXVI/354/10 z dnia 24 czerwca 2010 roku, zmieniającej uchwałę Nr XXXII/320/10 Rady Gminy Suwałki z dnia 18 marca 2010 r. o przystąpieniu do sporządzenia miejscowego planu zagospodarowania przestrzennego części obrębu geodezyjnego Taclewo i Turówka Nowa w gminie Suwałki.

Do opracowywanego planu wprowadzono zmianę w załączniku graficznym.

Zainteresowani mogą składać wnioski do wyżej wymienionego planu miejscowego. Wnioski należy składać na piśmie w URZĘDZIE GMINY SUWAŁKI, 16-400 Suwałki, ul. Kościuszki 71 w terminie do dnia 15 września 2010 roku.

Wniosek powinien zawierać nazwisko, imię (nazwę) i adres wnioskodawcy, przedmiot wniosku oraz oznaczenie nieruchomości, której dotyczy.

Wójt Gminy Suwałki
Tadeusz Chołko

KOMUNIKAT

Burmistrz Miasta Augustowa działając na podstawie art. 35 ust. 1 ustawy z dnia 21 sierpnia 1997 r. o gospodarce nieruchomościami (Dz.U. z 2004 r. Nr 261, poz. 2603 z późn. zm.) podaje do publicznej wiadomości, iż w siedzibie Urzędu Miejskiego w Augustowie na tablicy ogłoszeń został wywieszony na okres od 10.08.2010 r. do 31.08.2010 r. wykaz nieruchomości przeznaczonych:

1) do sprzedaży:

- lokal mieszkalny Nr 3 położony w Augustowie przy ul. 29 Listopada 10 wraz z oddaniem w użytkowanie wieczyste ułamkowej części gruntu;
- lokal mieszkalny Nr 14 położony w Augustowie przy ul. 1 Pułku Ułanów Krechowieckich 7 wraz z oddaniem w użytkowanie wieczyste ułamkowej części gruntu;
- lokal mieszkalny Nr 18 położony w Augustowie przy ul. 1 Pułku Ułanów Krechowieckich 9 wraz z oddaniem w użytkowanie wieczyste ułamkowej części gruntu;
- lokal mieszkalny Nr 14 położony w Augustowie przy ul. 29 Listopada 12 wraz z oddaniem w użytkowanie wieczyste ułamkowej części gruntu;
- działka Nr 1146/2 o pow. 459 mkw., położona w Augustowie przy ul. Tytoniowej;

2) do oddania w dzierżawę:

- na okres 3 lat:
 - lokal użytkowy stanowiący część zabudowanej nieruchomości oznaczonej Nr geodez. 3228/1 o pow. 40 mkw., położony w Augustowie przy Rynku Zygmunta Augusta;
 - działka Nr 2200/4 o pow. 334 mkw. położona w Augustowie przy ul. Wojska Polskiego;
 - grunt o pow. 13 mkw., stanowiący część działki Nr 4005/32 położonej w Augustowie przy ul. Turystycznej;
 - działka Nr 4004/6 o pow. 301 mkw., położona w Augustowie przy ul. Turystycznej;
 - grunt o pow. 1200 mkw., stanowiący część działki Nr 2928 położonej w Augustowie przy ul. Nadbrzeżnej;
 - działka Nr 3670/4 o pow. 347 mkw. położona w Augustowie przy ul. Brzostowskiego;
- na okres 1 roku:
 - grunt o pow. 280 mkw. stanowiący część działki Nr 2842/2 położonej w Augustowie przy ul. Nadbrzeżnej;
 - grunt o pow. 120 mkw. stanowiący część działki Nr 2842/2 położonej w Augustowie przy ul. Nadbrzeżnej;
- na okres 1,5 roku:
 - działka Nr 1016/14 o pow. 898 mkw. położona w Augustowie przy ul. Śliwkowej;
 - działka Nr 1016/15 o pow. 870 mkw. położona w Augustowie przy ul. Wiśniowej;
 - działka Nr 1016/16 o pow. 375 mkw. położona w Augustowie przy ul. Wiśniowej;
 - działka Nr 1016/17 o pow. 1437 mkw. położona w Augustowie przy ul. Rajgrodzkiej;
 - działka Nr 1016/18 o pow. 156 mkw. położona w Augustowie przy ul. Rajgrodzkiej;
 - działka Nr 1016/13 o pow. 94 mkw. położona w Augustowie przy ul. Śliwkowej.

Szczegółowe informacje można uzyskać w Urzędzie Miejskim w Augustowie, ul. 3 Maja 60, pokój Nr 4, tel. 87 643 42 23.

KAPITAŁ LUDZKI
NARODOWA STRATEGIA SPÓJNOŚCI

ROPS

UNIA EUROPEJSKA
EUROPEJSKI FUNDUSZ SPOŁECZNY

Regionalny Ośrodek Polityki Społecznej w Białymstoku realizujący w ramach Programu Operacyjnego Kapitał Ludzki, Priorytet VII Promocja integracji społecznej, Działanie 7.1 Rozwój i upowszechnienie aktywnej integracji, Poddziałanie 7.1.3 Podnoszenie kwalifikacji kadr pomocy i integracji społecznej projekt systemowy, pt.

„Bądź Aktywny, Bądź Najlepszy - szkolenia oraz specjalistyczne doradztwo dla kadr instytucji pomocy społecznej”

zaprasza do udziału w:

- szkoleniach,
- Platformie Wymiany Doświadczeń,
- specjalistycznym doradztwie z zakresu realizacji zadań określonych ustawami,
- seminariach upowszechniających dobre praktyki.

Projekt skierowany jest do pracowników instytucji pomocy i integracji społecznej z województwa podlaskiego.

Regionalny Ośrodek Polityki Społecznej w Białymstoku już trzeci rok skutecznie realizuje projekt, w ramach którego ponad 1000 pracowników podniosło swoje kwalifikacje. Dołącz do nich! Skorzystaj z bezpłatnych form wsparcia!

Więcej informacji:
www.projekt.rops-bialystok.pl

oraz w Biurze Projektu:
Białystok, ul. Legionowa 30, lokal 207,
nr tel. 85 744 22 14

Serdecznie zapraszamy!

Projekt współfinansowany ze środków Unii Europejskiej w ramach Europejskiego Funduszu Społecznego



Szukasz samochodu?

www.regiomoto.pl

KONKURS OFERT

OGŁOSZENIE

Samodzielny Zespół Publicznych Zakładów Opieki Zdrowotnej
im. dr. Józefa Psarskiego w Ostrołęce
07-410 Ostrołęka, Al. Jana Pawła II 120 A, tel. 29 765-21-22, fax 29 760-45-69
ogłasza konkurs ofert

dla podmiotów wymienionych w art. 35 ust. 1 ustawy z dnia 30 sierpnia 1991 r. o zakładach opieki zdrowotnej (tj. Dz.U.2007 nr 14 poz. 89 z późn. zm.)

Przedmiotem konkursu jest udzielanie świadczeń z dziedziny diagnostyki laboratoryjnej i mikrobiologicznej wraz z najemem powierzchni na ten cel i dzierżawą urządzeń

1. Szacunkowa liczba osób ubezpieczonych i innych osób uprawnionych do świadczeń zdrowotnych - 138 000
1. Planowany termin rozpoczęcia wykonywania świadczeń - 15.09.2010 r.
- Umowa zostanie zawarta od dnia 15.09.2010 r. do dnia 14.09.2020 r. na okres 10 lat.
2. Oferty złożone na obowiązujących formularzach powinny zawierać informacje zgodnie z Rozporządzeniem MZIOS z 13 lipca 1998 r. w sprawie umowy o udzielenie zamówienia na świadczenia zdrowotne (Dz. U. nr 93 poz. 592).
3. Materiały konkursowe oraz projekt umowy można otrzymać w siedzibie zamawiającego (Sekretariat Samodzielny Zespół) w godz. 8.00-15.00
4. Oferty w zaklepanych kopertach z napisem „Oferta - Konkurs Ofert na udzielenie zamówienia - świadczenia zdrowotne w zakresie diagnostyki laboratoryjnej i mikrobiologicznej wraz z najemem powierzchni na ten cel i dzierżawą urządzeń. Nie otwierać przed dniem 16.08.2010 r. godz. 13.00” prosimy składać w Sekretariacie Samodzielny Zespół Publicznych Zakładów Opieki Zdrowotnej im. dr. Józefa Psarskiego w Ostrołęce przy Al. Jana Pawła II 120A, pok. 219 w terminie do 16.08.2010 r. do godz. 12.00.
5. Składający ofertę jest nią związany przez okres 30 dni od upływu terminu ich składania.
6. Rozstrzygnięcie konkursu nastąpi w dniu 19.08.2010 r. w siedzibie Samodzielny Zespół Publicznych Zakładów Opieki Zdrowotnej im. dr. Józefa Psarskiego w Ostrołęce, Al. Jana Pawła II 120A. Rozpoczęcie części jawnej konkursu z udziałem oferentów nastąpi w siedzibie Samodzielny Zespół Publicznych Zakładów Opieki Zdrowotnej im. dr. Józefa Psarskiego w Ostrołęce, Al. Jana Pawła II 120A, w sali nr 207 w dniu 16.08.2010 r. o godz. 13.00.
7. Skargi i protesty dotyczące konkursu złożone w terminach określonych w Rozporządzeniu MZIOS z 13 lipca 1998 r. rozstrzyga odpowiednio - Komisja Konkursowa, Dyrektor.
8. Organizator konkursu zastrzega sobie prawo przesunięcia terminu składania ofert oraz odwołania konkursu w części lub całości bez podania przyczyny.

A138310w02

PRZETARG

OGŁOSZENIE O LICYTACJI NIERUCHOMOŚCI

Komornik Sądowy przy Sądzie Rejonowym w Grajewie Grażyna Sosnowska, tel. (86) 272-36-77 ogłasza, że: **dnia 8.09.2010 r. o godz. 9.00** w budynku Sądu Rejonowego w Grajewie mającego siedzibę przy ul. Kolejowa 1 w sali nr 1, odbędzie się pierwsza licytacja nieruchomości należącej do:

Wiesław Kondratowicz
stanowiącej:

nieruchomość rolna niezabudowana o pow. 10,84 ha składająca się z działek o numerze 53,284,188 - położonych we wsi Popowo, działek nr 231,232 - położonych we wsi Kurejwa, działek nr 542,450,228,497 położonych we wsi Sojczyn Grądowy, 19-200 Grajewo, dla której Sąd Rejonowy w Grajewie Wydział Ksiąg Wieczystych prowadzi księgę wieczystą nr KW 14058.

- 1) Suma oszacowania nieruchomości wynosi **219.840,00 zł**, zaś cena wywołania jest równa 3/4 sumy oszacowania i wynosi **164.880 zł**.
Licytant przystępujący do przetargu powinien złożyć rękojmię w wysokości jednej dziesiątej sumy oszacowania, to jest **21.984,0 zł**.
- 2) działka nr 231 o pow. 1,46 ha - suma oszacowania wynosi 33.027,0 zł zaś cena wywołania jest równa 3/4 sumy oszacowania i wynosi 24.771,0 zł.
Licytant przystępujący do przetargu powinien złożyć rękojmię w wysokości jednej dziesiątej sumy oszacowania, to jest 3.303,0 zł;
- 3) działka nr 232 o pow. 0,95 ha - suma oszacowania wynosi 21.490,0 zł zaś cena wywołania jest równa 3/4 sumy oszacowania i wynosi 16.118,0 zł.
Licytant przystępujący do przetargu powinien złożyć rękojmię w wysokości jednej dziesiątej sumy oszacowania, to jest 2.149,0 zł.
- 4) działka nr 188 o pow. 2,92 ha - suma oszacowania wynosi 50.195,0 zł, zaś cena wywołania jest równa 3/4 sumy oszacowania i wynosi 37.647,0 zł.
Licytant przystępujący do przetargu powinien złożyć rękojmię w wysokości jednej dziesiątej sumy oszacowania, to jest 5.019,50 zł;
- 5) działka nr 53 o pow. 3,77 ha - suma oszacowania wynosi 22.506,0 zł, zaś cena wywołania jest równa 3/4 sumy oszacowania i wynosi 16.879,50 zł.
Licytant przystępujący do przetargu powinien złożyć rękojmię w wysokości jednej dziesiątej sumy oszacowania, to jest 2.251,0 zł;
- 6) działka nr 284 o pow. 0,49 ha - suma oszacowania wynosi 12.112,0 zł, zaś cena wywołania jest równa 3/4 sumy oszacowania i wynosi 9.584,0 zł.
Licytant przystępujący do przetargu powinien złożyć rękojmię w wysokości jednej dziesiątej sumy oszacowania, to jest 1.212,0 zł.
- 7) działka nr 542 o pow. 0,15 ha - suma oszacowania wynosi 1.463,0 zł zaś cena wywołania jest równa 3/4 sumy oszacowania i wynosi 1.098,0 zł.
Licytant przystępujący do przetargu powinien złożyć rękojmię w wysokości jednej dziesiątej sumy oszacowania, to jest 147,0 zł.
- 8) działka nr 450 o pow. 0,09 ha - suma oszacowania wynosi 878,0 zł zaś cena wywołania jest równa 3/4 sumy oszacowania i wynosi 658,50 zł.
Licytant przystępujący do przetargu powinien złożyć rękojmię w wysokości jednej dziesiątej sumy oszacowania, to jest 88,0 zł.
- 9) działka nr 228 o pow. 0,54 ha - suma oszacowania wynosi 5.268,0 zł zaś cena wywołania jest równa 3/4 sumy oszacowania i wynosi 3.951,0 zł.
Licytant przystępujący do przetargu powinien złożyć rękojmię w wysokości jednej dziesiątej sumy oszacowania, to jest 527,0 zł.
- 10) działka nr 497 o pow. 0,47 ha - suma oszacowania wynosi 4.585,0 zł zaś cena wywołania jest równa 3/4 sumy oszacowania i wynosi 3.439,0 zł.
Licytant przystępujący do przetargu powinien złożyć rękojmię w wysokości jednej dziesiątej sumy oszacowania, to jest 458,50 zł.

Rękojmię można uiścić w kasie kancelarii Komornika Sądowego w Grajewie lub na konto komornika: **Powszechna Kasa Oszczędności Bank Polski SA O. Regionalny w Białymstoku 66102013320000180200373423.**

Zgodnie z przepisem art. 976 par. 1 kpc w przetargu nie mogą uczestniczyć osoby, które mogą nabyć nieruchomość tylko za zezwoleniem organu państwowego, a zezwolenia tego nie przedstawiły oraz inne osoby wymienione w tym artykule.

A851710w01

OGŁOSZENIE

OGŁOSZENIE O LICYTACJI NIERUCHOMOŚCI

Komornik Sądowy przy Sądzie Rejonowym w Grajewie Grażyna Sosnowska (tel. (86)272-36-77) ogłasza, że: **dnia 06-09-2010r. o godz. 9:00** w budynku Sądu Rejonowego w Grajewie mającego siedzibę przy ul. Kolejowa 1 w sali nr 1, odbędzie się pierwsza licytacja nieruchomości

należącej do: Albin Wiszowaty

stanowiącej: **nieruchomość rolna o łącznej powierzchni 14 ha 1287 ary, na którą składają się działki nr 93/2 - położone Grabowskie gm. Grabowo; nr 84 - położona Świdry Dobrzyce gm. Grabowo; nr 82/2, 89/1, 103/2 - położone Świdry Podleśne gm. Grabowo.**

dla której Sąd Rejonowy w Grajewie Wydział Ksiąg Wieczystych

prowadzi księgę wieczystą nr **KW 29649/0.**

- 1) Suma oszacowania nieruchomości wynosi **311 094,00 zł**, zaś cena wywołania jest równa 3/4 sumy oszacowania i wynosi **233 320,50 zł**.
Licytant przystępujący do przetargu powinien złożyć rękojmię w wysokości jednej dziesiątej sumy oszacowania, to jest **31 109,40 zł**.
- 2) działka nr 93/2 o pow. 2,1207 ha - suma oszacowania wynosi 32.075,00 zł, zaś cena wywołania jest równa 3/4 sumy oszacowania i wynosi 24.056,00 zł.
Licytant przystępujący do przetargu powinien złożyć rękojmię w wysokości jednej dziesiątej sumy oszacowania, to jest 3.207,50 zł;
- 3) działka nr 84 o pow. 5,95 ha - suma oszacowania wynosi 124.954,00 zł, zaś cena wywołania jest równa 3/4 sumy oszacowania i wynosi 93.715,50 zł.
Licytant przystępujący do przetargu powinien złożyć rękojmię w wysokości jednej dziesiątej sumy oszacowania, to jest 12.495,40 zł.
- 4) działka nr 82/2 o pow. 4,5710 ha - suma oszacowania wynosi 96.873,00 zł, zaś cena wywołania jest równa 3/4 sumy oszacowania i wynosi 72.655,00 zł.
Licytant przystępujący do przetargu powinien złożyć rękojmię w wysokości jednej dziesiątej sumy oszacowania, to jest 9.687,30 zł;
- 5) działka nr 89/1 o pow. 0,6010 ha - suma oszacowania wynosi 42.815,00 zł, zaś cena wywołania jest równa 3/4 sumy oszacowania i wynosi 32.112,00 zł.
Licytant przystępujący do przetargu powinien złożyć rękojmię w wysokości jednej dziesiątej sumy oszacowania, to jest 4.281,50 zł;
- 6) działka nr 103/2 o pow. 0,8860 ha - suma oszacowania wynosi 14.377,00 zł, zaś cena wywołania jest równa 3/4 sumy oszacowania i wynosi 10.783,00 zł.
Licytant przystępujący do przetargu powinien złożyć rękojmię w wysokości jednej dziesiątej sumy oszacowania, to jest 1437,70 zł.

Rękojmię można uiścić w kasie kancelarii Komornika Sądowego w Grajewie lub na konto komornika: PKO BP SA o/Regionalny w Białymstoku nr 66102013320000180200373423.

Zgodnie z przepisem art. 976 § 1 kpc w przetargu nie mogą uczestniczyć osoby, które mogą nabyć nieruchomość tylko za zezwoleniem organu państwowego, a zezwolenia tego nie przedstawiły oraz inne osoby wymienione w tym artykule.

D851710w01

OGŁOSZENIE O LICYTACJI NIERUCHOMOŚCI

Komornik Sądowy przy Sądzie Rejonowym w Grajewie Grażyna Sosnowska, tel. (86) 272-36-77 ogłasza, że: **dnia 7.09.2010 r. o godz. 9.00** w budynku Sądu Rejonowego w Grajewie mającego siedzibę przy ul. Kolejowa 1 w sali nr 1, odbędzie się pierwsza licytacja nieruchomości należącej do:

Mieczysław Domański

stanowiącej:

nieruchomość rolna niezabudowana, na którą składa się działka nr 14 o pow. 1 ha 48 a:

19-213 Radziłów, Sośnia, dla której Sąd Rejonowy w Grajewie Wydział Ksiąg Wieczystych prowadzi księgę wieczystą nr KW 31318.

Suma oszacowania wynosi **13 603,00 zł**, zaś cena wywołania jest równa 3/4 sumy oszacowania i wynosi **10 202,25 zł**.

Licytant przystępujący do przetargu zobowiązany jest złożyć rękojmię w wysokości 1/10 sumy oszacowania, tj. **1 360,30 zł** w gotówce.

Zgodnie z przepisem art.976 § 1 kpc w przetargu nie mogą uczestniczyć osoby, które mogą nabyć nieruchomość tylko za zezwoleniem organu państwowego, a zezwolenia tego nie przedstawiły oraz inne osoby wymienione w tym artykule.

R8517310w01

OGŁOSZENIE O LICYTACJI NIERUCHOMOŚCI

Komornik Sądowy przy Sądzie Rejonowym w Grajewie Grażyna Sosnowska tel. (86) 272-36-77 ogłasza, że: **dnia 9.09.2010 r. o godz. 9.00** w budynku Sądu Rejonowego w Grajewie mającego siedzibę przy ul. Kolejowa 1 w sali nr 1, odbędzie się pierwsza licytacja nieruchomości

należącej do:

Zbigniew Mleczek

stanowiącej:

nieruchomość rolna niezabudowana, na którą składa się działka nr 113 o powierzchni 2 ha 81 ary położona: 19-200 Grajewo, Sojczyn Borowy, dla której Sąd Rejonowy w Grajewie Wydział Ksiąg Wieczystych prowadzi księgę wieczystą nr KW 25996.

Suma oszacowania wynosi **27 847,00 zł**, zaś cena wywołania jest równa 3/4 sumy oszacowania i wynosi **20 885,25 zł**.

Licytant przystępujący do przetargu zobowiązany jest złożyć rękojmię w wysokości 1/10 sumy oszacowania, tj. **2 784,70 zł** w gotówce.

Zgodnie z przepisem art.976 §1 kpc w przetargu nie mogą uczestniczyć osoby, które mogą nabyć nieruchomość tylko za zezwoleniem organu państwowego, a zezwolenia tego nie przedstawiły oraz inne osoby wymienione w tym artykule.

R8517510w01

OGŁOSZENIE O LICYTACJI NIERUCHOMOŚCI

Komornik Sądowy przy Sądzie Rejonowym w Zambrowie Mieczysław Mioduszewski (tel. (86) 271 48 38) ogłasza, że dnia:

15 września 2010 r. o godz. 13:00

w budynku Sądu Rejonowego w Zambrowie mającego siedzibę przy al. Wojska Polskiego 56, odbędzie się

DRUGA LICYTACJA NIERUCHOMOŚCI

należącej do: Przedsiębiorstwo Przemysłu Bawełnianego „Zamtex” S.A.

stanowiącej: **1) zabudowaną nieruchomość położoną w Zambrowie o pow. 3,6386 ha, działki nr: 2929/44, 2929/60, 2929/61, 2929/62, 2929/63, 2929/64 stanowiące własność zabudowy i prawa użytkowania wieczystego gruntu,**

2) udział w 190/380 części własności zabudowy i w prawie użytkowania wieczystego działek o pow. 0,4639 ha ozn. nr 2929/42, 2929/43 położonych w Zambrowie przy Alei Wojska Polskiego,

dla której Sąd Rejonowy w Zambrowie Wydział Ksiąg Wieczystych prowadzi księgę wieczystą nr KW 13249, 24911.

Suma oszacowania wynosi **13 917 669,00 zł**, zaś cena wywołania jest równa 2/3 sumy oszacowania i wynosi **9 278 446,00 zł**.

Licytant przystępujący do przetargu powinien złożyć rękojmię w wysokości 1/10 sumy oszacowania, tj. **1 391 766,90 zł**.

Zgodnie z przepisem art. 976 §1 kpc w przetargu nie mogą uczestniczyć osoby, które mogą nabyć nieruchomość tylko za zezwoleniem organu państwowego, a zezwolenia tego nie przedstawiły oraz inne osoby wymienione w tym artykule.

www.dawro.pl

1085610201-A

Ogłoszenia drobne dotyczące rolnictwa dziś w dodatku Współczesnej Rolnictwo

PRACA

ZATRUDNIĘ

GALERIA Kwadrat Sp. z o.o. zatrudni do sklepów spożywczych w Białymstoku pracowników na stanowisko: Sprzedawca -kasjer (mile widziane doświadczenie i badania na nosicielstwo) przy ul. Magnoliowej 9, KEN 48, Upalna 84, StONECZNIKOWA 9, BACIECZKI 223, DUBOIS 14, MALMEDA 6. Cw proszę wysłać na e-mail: bliski@galeriakwadrat.com.pl w temacie emaila proszę o dopisek: CV - adres sklepu

KIEROWCÓW w transporcie międzynarodowym wschód-zachód, „chłodnie” na stałe łapy k/Białegostoku, tel. 602-591-457, 602-557-199.

KONSTRUKTOR technologicznej odzieży damskiej, szwaczki, pomoc na overlock. 500-240-181.

MEZCZYZNA zrywka drewna. k/Grajewa. 607-927-922

MEZCZYZNA w gospodarstwie rolnym. Zakwaterowanie, żywność, wynagrodzenie. 500-186-499.

OPIEKUNKE osób starszych NIEMCY. 729-118-034.

W zakładzie kamieniarskim, tel. 602-462-142.

SZUKAM PRACY

BUDOWANIE, kierownik budowy, tanio. 694-161-273

AUTOMOTO

KUPIĘ

SKUP, złomowanie, zaświadczenia do wyrejestrowania, CRS Białystok, tel. (85)869-14-31, 602-622-250.

remontowe A B C

**Remontujesz dom?
Zmieniasz wystrój mieszkania?
Odnawiasz meble?
Podziel się z nami wynikami swojej pracy!**

**Pan ADRIAN SKINDZIELEWSKI z Augustowa
wspólnie z tatą wyremontowali kuchnię**
Gratulujemy wytrwałości!

Pan Adrian otrzymuje nagrody:

- kosiarka spalinowa PICO o wartości 999 zł brutto
- talon na zakupu paneli lub deski podłogowej o wartości 1000 zł brutto

Nagrody do odbioru w Biurze Ogłoszeń Gazety Współczesnej od wtorku 17 sierpnia, od godziny 12.00.*

*Laureat nagrody, której wartość przekracza 760 zł brutto, przed jej odbiorem zobowiązany jest do wpłaty na rzecz i konto Organizatora podatku od nagrody w wysokości 10% wartości nagrody. Nieodebranie nagrody laureata, pomimo dwukrotnego wezwania lub niewpłacenie podatku od nagrody, jest równoznaczne z rezygnacją z nagrody bez jakiegokolwiek roszczeń wobec Organizatora ze strony Zwycięzcy. W takim przypadku nagroda przechodzi na rzecz Organizatora loterii. Każdy laureat zobowiązany jest odebrać nagrodę od Organizatora konkursu na koszt własny. Laureat nie może domagać się zamiany wygranej nagrody na inną ani wypłaty jej równowartości w pieniądzu.



Przed remontem



Po remoncie



GAZETA WSPÓŁCZESNA

SPRZEDAM

AUDI A4 1.9 TDI, 110km, klima, (1999), 19.500 zł, 504-155-250.

AUDI A4, 1996 r.l właściciel, książka serwisowa, bezwypadkowy, sprowadzony. 8900 zł. (86) 273-21-02.

DO WYBORU
koloru
Wyróżnij się kolorem



AUTO MOTO
KUPIE, SPRZEDAM, ZAMIENTE,
CZĘŚCI, INNE
BIELSKA WIEŚ ODRĘBNE NA CAŁY REGION

BMW E34 520i 24V 150KM, (1992), klimatyzacja, szyberdach, opony zimowe, 5500 zł. 501-133-815.

MAX 316 CDI (2004). 604-855-461.

MAZDA 3, 2.0 sedan (2008) 48.000km, benzyna, czarny metalik, klimatyzacja, abs, 41.950 zł, 503-077-667.

MERCEDES 124, 2.0 diesel, stan bdb, full opcja, (1995), 6.400 zł, 601-963-350.

MERCEDES 250 C. Diesel. 1993 r. uszkodzony przód, 4000 zł. Szczuczyn. 608-648-266.

MERCEDES Benz 2.0 diesel, (1991), centr. zamek, szyber dach, stan bdb, 6.000 zł (do uzgodnienia), 519-050-223

SKODA Felicia 1.3 benzyna, 77tys. XII (1998), 5.500 zł, (85)732-19-68, 500-295-392.

TOYOTA avensis, sedan (2004) 2,0, benzyna, Polska salon, stan bdb, 120 tys.km. 35.000,- 510-926-392.

VOLKSWAGEN Bora 1.9 TDI, 115km, klima, (2000), 19.500 zł, 504-155-250.

ZABUDOWA chłodni z naczepy, 3.500 zł, 603-840-408.

ZAKUPY

HURTOWNIE

KOPCIUSZEK HURTOWNIA ODZIEŻY UŻYwanej, SUWAŁKI, LIPOWA 41A, WWW.KOPCIUSZEK.COM 507-240-027.

MARS hurtownia odzieży używanej. Bezpośrednie dostawy z Anglii, Irlandii, Niemiec. Białystok ul. Kleeberga 22, (85)664-72-11, 602-393-013.

NIERUCHOMOŚCI

KUPIE

DEVELOPER kupi działki budowlane w Białymstoku, tel. (85) 654-55-67.

SPRZEDAM

*ATRAKCYJNE NOWE MIESZKANIA W DOBREJ CENIE
Czarna Białostocka, 0(660)440-899,
www.FOR-BUD.pl

1,65 ha, rolno-budowlana. Grajewo. 664-672-925.

11 ha w Hołny Majera z dostępem do jeziora przy trasie na Litwę, 3 km od granicy, 602-218-912.

3-POK., Sybiraków 15, 350.000 zł. 517-722-141.

3-POKOJOWE, Ilp, cegła, atrakcyjne, 604-610-886.

4-POK., Nowe Miasto, 600-050-017, 660-680-226.

BLASZAKI garaże- tanio i solidnie, (85)730-18-00, 694-052-905.

BLASZAKI garaże tanio, transport montaż gratis, 506-900-520, (52)348-71-48, (41)263-27-42.

DOM 240/690 m2, 480.000 zł. 728-827-847.

DOM murowany 10x10 Bielsk Podlaski, tel. 514-253-784.

DOM parterowy 120 m2, z działką 2160 m2, oraz dodatkowe budynki, łapy, działnica Osse, z powodu wyjazdu, tel. (85)715-32-57.

DZIAŁKA rolna, 2,35ha, bezpośrednio przy szosie do Bobrownik za Waliłami, 10zł/m2, 601-806-302.

GARAŻE blaszane, bramy garażowe. Dowóz, montaż -gratis. Cały kraj. Raty! www.konstal-garaze.pl, (85)667-21-08, (89)741-38-75, 503-073-111

GARAŻE blaszane. Dowóz, montaż gratis. Raty! Producent (85)733-52-11, (89)722-12-03, 512-245-075, www.RobStal.pl

GARAŻE, blaszaki- tanio, 0505-126-033

LEŚNA Dolina, 58 m2, lp, M4, 355000,- 795-411-605.

NOWA inwestycja domów w zabudowie szeregowej ulica Solnicka w Białymstoku tel. (85) 654 55 67

NOWOBUDOWANE piękne domy- bliźniaki, (Brzostowskiego 55). 692-842-973, 694-299-572

POLE żwirowe 2,9ha, gm. Sokółka, 794-000-346

SOKOŁY, działka 20 a, centrum, uzbrojona, 508-073-718.

SZCZUCZYN, działkę budowlaną. 606-330-950.

POSZUKUJE

NAJME kawalerkę -Wasilków, Białystok. 606-264-448.

WYNAJME

DO wynajęcia nowo wyremontowana hala magazynowo -produkcyjna o powierzchni 650 lub 750 m2. Okazja 9 zł/m2. Tel. 602-624-438.

M-3 44m2 z garażem. ul.KEN.Białystok. 694-954-206.

MIESZKANIE 2-pokojowe do wynajęcia w Białymstoku, ul. Szarych Szeregów, 661-920-019.

PAWILON 21 mkw do wynajęcia (dworzec autobusowy w Łomży), witryny, klimatyzacja, Łomża, 602-579-954.

STOLARNIA lub inna działalność, (85)718-31-13.

STANCJE

POKÓJ dla 2osób - nowe, umeblowane mieszkanie, поближе Політехніки, 350zł, 668-026-698.

NAUKA

LO dla Dorosłych, Monte Cassino 25. (85)745-13-73

POLICEALNE Studium „MANUS”; terapia zajęciowa, obsługa turystyczna, opieka, administracja, organizacja biurowa i reklama, bhp.Białystok, Bema 105, tel(85)744-08-34 semestr I GRATIS!

KURSY

AUTOMOBILKLUB - prawo jazdy, (085)732-76-85.

TURYSTYKA

***BELGIA, Holandia, Niemcy-soboty, niedziele - DVD, klimatyzacja - 602-664-771, (85)747-00-01.

**ANTWERPIA, Belgia, Holandia, środa, piątek, sobota, niedziela, video, klima. 608-835-822, (85)662-16-00.

**BELGIA, Holandia- środa, piątek sobota, niedziela, DVD- szybko, mercedesem, 696-250-258.

*BELGIA sobota wieczór, 600-761-945, Robert AALSMEER HOLANDIA, PIĄTEK, WTOREK. 518-349-303

BELGIA -środa, sobota, niedziela. 505-364-015.

BELGIA, Holandia czwartek -środa, 502-701-966.

BELGIA, Niemcy, Holandia wtorki, środy, 514-625-587.

DOMEK w Bakalarzewie nad jeziorem. 664-552-984.

HOLANDIA, Belgia, Niemcy, w soboty, 505-188-557.

RAJGRÓD, pokoje do wynajęcia. 694-043-988.

KOMUNIKAT

BURMISTRZ MIASTA WYSOKIE MAZOWIECKIE, DZIAŁAJĄC NA PODSTAWIE ART. 35 UST. 1 USTAWY Z DNIA 21 SIERPNIA 1997 ROKU O GOSPODARCE NIERUCHOMOŚCIAMI (DZ.U. Z 2010 R. NR 102, POZ.651 ZE ZM.) INFORMUJE, ŻE NA TABLICY OGŁOSZEŃ W SIEDZIBIE URZĘDU MIASTA W WYSOKIEM MAZOWIECKIM PRZY UL. LUDOWEJ 15 ZOSTAŁY WYWIESZONE NA OKRES 21 DNI TJ. 10.08.2010 R. - 31.08.2010 R. WYKAZY:

- DWÓCH LOKALI MIESZKALNYCH WRAZ Z ODDANIEM W UŻYTKOWANIE WIECZYSTE UŁAMKOWEJ CZĘŚCI GRUNTU PRZEZNACZONEGO DO SPRZEDAŻY NA RZECZ NAJEMCÓW W DRODZE BEZPRZETARGOWEJ.

- NIEZABUDOWANEJ NIERUCHOMOŚCI GRUNTOWEJ PRZEZNACZONEJ DO SPRZEDAŻY, POŁOŻONEJ PRZY UL. SZPITALNEJ W OBRĘBIE MIASTA OZN. NR GEOD. 1835/5 O POW. 1539 M2 STANOWIĄCEJ WŁASNOŚĆ MIASTA WYSOKIE MAZOWIECKIE W TRYBIE PRZETARGOWYM.

PO UPŁYWIE TERMINU, O KTÓRYM MOWA WYŻEJ, ZOSTANIE PODANY DO PUBLICZNEJ WIADOMOŚCI TERMIN PRZETARGU. INFORMACJE W POWYŻSZYCH SPRAWACH MOŻNA UZYSKAĆ W POKOJU NR 25 TUT. URZĘDZIE MIASTA LUB TEL. (86)275-23-79.



PORTAL NOWYCH MOŻLIWOŚCI
reg!opraca.pl

reg!ofirma.pl



GAZETA WSPÓŁCZESNA

Firmy z Twojego regionu i z całej Polski!

RADIO

JARD

Wiadomości. 7.00-22.00 5 minut przed pełną godziną; Prognoza pogody o równej godzinie (przez całą dobę) Fotorady. 8.00 do 17.00 (1 minutę po pełnej godzinie); przegląd prasy. 7.20, 8.20, 9.20; Konkursy. 8.40, 10.40, 17.10; Poranek z Radiem JARD. 6.00-9.00; Program religijny. 6.10 w każdą niedzielę; Ciekawostki cenowe. 8.30, 10.30, 12.30, 6.30, 18.30, 20.30; Dzień z Radiem JARD. 9.00-16.00; Rozmowa dnia. 10.10 pon.-pt.; Ciekawostki motoryzacyjne. 10.30, 16.30, 20.30; Jak i gdzie przyjemnie spędzić czas. 7.30, 9.30, 11.30, 13.30, 17.30, 19.30, 21.30; Informator medyczny. 11.40 w każdą niedzielę; Pozdrowienia ultrakrótkie. 12.00-14.00, 20.00-22.00; Audycja dla dzieci i młodzieży. 15.10 w każdą niedzielę; Wieczór z Radiem JARD. 16.00-22.00; Piosenki z Listy przebojów Greatest Hits 18.00-19.00; Przegląd wydarzeń kulturalnych. 21.10 pon. pt.; Lista przebojów Greatest Hits.

JARD 2

Stale bloki programowe. 7-10 Poranek z Radiem JARD 2; 10-14 Dzień z Radiem JARD 2; 14-18 Popołudnie z Radiem JARD 2; 18-22 (24) JARD Mega SMS-Beat; 22-7 Noc z Radiem JARD 2. muzyka non-stop. Stałe punkty programowe. Wiadomości codziennie od 8 do 18. minutę przed pełną godziną; Prognoza pogody. od 7 do 22. od 8 do 18 cztery minuty po pełnej godzinie, o 7 oraz od 19 do 22 mi-

nutę przed pełną godziną; Informacje dla kierowców. Od 8 do 18. trzy minuty po pełnej godzinie; Propozycje kulturalne. Jak i gdzie przyjemnie spędzić czas. JARD 2 poecla. 8.35, 10.35, 12.35, 14.35, 16.35, 18.30. Powerplay.

BIAŁYSTOK

Wiadomości Radia Białystok co godzinie; Wiadomości Radia Białystok w skrócie: 6.30, 7.30, 8.30, 9.30, 14.30, 16.30, 17.30; Sport: 7.05, 8.05, 18.05; 20.05, 21.05; Ale jazda: 7.40, 8.40, 2.00 Raport dnia - wiadomości z regionu; 5.00 Raport dnia - wiadomości z regionu; 5.30 Powieść - Zupa z ryby fugu, Aut. Monika Szwała; 5.45 Wakacyjna Akademia Życia; 6.00 Nowy Dzień, prow. Andrzej Ryzkowski; 7.50 Słowo o słowie; 8.15 Wakacyjna Akademia Życia; 9.00 Najbliższe Ciebie, prow. Wojciech Kujalowicz; 10.15 Spacerkiem przez historię; 11.15 Powieść - Zupa z ryby fugu; 11.45 Słowo o słowie; 12.15 Książka na wakacje; 14.00 Tu i teraz, prow. Monika Świerczyńska; 14.15 Wakacyjna Akademia Życia; 15.15 Spacerkiem przez historię; 17.15 Powieść - Zupa z ryby fugu; 17.30 Reportaż; 18.30 Litewski Magazyn Radiowy, aud. Ruty Burdyn; 18.45 Pod znakiem Pogoni aud. Marka Zabrockiego; 19.00 Lista Przebojów Radia Białystok Prow. Marcin Kotyński; 20.05 Strefa Dobrej Muzyki Prow. Miłka Malzahn; 22.00 Raport dnia - wiadomości z regionu; 22.30 Reportaż; 23.00 Wiadomości; 23.15 Spacerkiem

przez historię; 23.45 Wakacyjna Akademia Życia.

RMF FM

Poniedziałek - piątek 0.00-6.00 pr. nocny; 6.00-9.00 pr. poranny; Jestem w Szoku; 9.00-13.00 pr. przedpołudniowy; 13.00-17.00 pr. popołudniowy LIS-VEGAS; 17.00-20.00 Lista przebojów HOP-BEĆ; 20.00-0.00 program wieczorny świat według Karpia. Sobota - niedziela 0.00-8.00 program nocny; 8.00-13.00 pr. przedpołudniowy; 13.00-18.00 pr. popołudniowy. Muza pod Waszym Nadzorem.; 18.00-22.00 program wieczorny.

RADIO 5

Wiadomości co godzinę 6.00-22.00; Prognoza pogody co godzinę 6.00-22.00. 5.08 Kalendarium; 5.35, 6.35, 7.20 Horoskop; 6.10 Urodzeni dzisiaj... 6.20 Echa najważniejszych wydarzeń wczorajszego dnia; 6.25 Kalendarium + imieniny + piosenka dla solenizantów; 6.45 Przegląd prasy; 7.20 Echa najważniejszych wydarzeń wczorajszego dnia; 7.45 Przegląd prasy; 8.35 Wybór piosenki dnia; 10.20 Pięć minut z polityką; 11.15 Gość Radia 5; 11.35 Telefon dla Ciebie; 12.20 Porady prawnika oraz Studio Infor; 12.30-13.00 Grająca Szafa Radia 5; 13.40 Quiz; 15.10-16.00 Grająca Szafa Radia 5; 15.20 Klaskon; 17.00-18.00 Echa wielkiego świata. 18.30 Audycja. POPCORN MEGA SHOW.; 18.35 Pakiet; 18.40 Quiz; 20.15 Opowieści nie całkiem zwyczajne.

Plotki, ploteczki...

Banderas na charytatywnej gali



Antonio Banderas z żoną Melanie Griffith wziął udział w Starlite Charity Gala w Maladze. Podczas wieczoru gwiazdy zbierały pieniądze na cele charytatywne.

Emocjonujący koncert Placido



Placido Domingo dał w sobotę niezwykle emocjonujący koncert w meksykańskim mieście Durango. To tam słynny tenor rozpoczął w 1961 r. swoją karierę. Oklaskiwało go ponad 10 tys. ludzi.

Krzyżówka

	1	2	3	4	5	6	7	8	9	10	11
A											
B											
C											
D											
E											
F											
G											
H											
I											
J											
K											

Litery z pól: F-11, J-7, D-4, E-1, H-8, B-3 utworzą DRUGĄ część przysłowia polskiego.

POZIOMO: B) nie potrafi usiedzieć spokojnie na miejscu, D) każdy ma przynajmniej jedno ▲ czar czterech kółek, E) ... to zdrowie, F) los ▲ grecki Amor, G) andrut, H) futerał na okulary ▲ przyjęć albo skarbową, J) wybitna osoba.

PIONOWO: 1) kraj ze świętymi krowami, 2) animowany albo panoramiczny ▲ wartość dobrego żartu, 4) grząski teren, 6) nie dla jarosza ▲ mniej ważna niż treść, 8) zbiera znaczki pocztowe, 10) silna karta ▲ niejedna w wydaniu braci Grimm, 11) kuzynka brzozy.

HELLES

TVP 1



21.30 Piękna Angelika, Film przygodowy, Francja/Włoch y/ RFN 1965, 115 min Po śmierci męża Angelika ukrywa się z dziećmi wśród paryskich włóczęgów, którym przewodzi Nicolas, przyjaciel kobiety z dzieciństwa.

6.00 Kawa czy herbata? - magazyn; 8.45 Przyjaciele z podwórka (28) - serial animowany; 9.15 Legenda Neza (33/52) - serial animowany; 9.45 Siódme niebo (4/22) - serial obyczajowy; 10.35 Miejsce z historią (14/18) - cykl reportaży; 10.50 Pomysł na mieszkanie (8/15) - serial dokumentalny; 11.15 Telezakupy - program reklamowy; 12.00 Wiadomości; 12.10 Agrobiznes - magazyn rolniczy; 12.35 Moje talki - reportaż; 13.05 Kabaretowa Jedynka - kabaret i satyra; 13.25 Don Matteo (12/24) - serial kryminalny; 14.25 Plebania (1505) - telenowela; 15.00 Wiadomości, pogoda 15.15 Przebojowa noc 15.25 Klan (1875, 1876) 16.25 Moda na sukces (5103) 17.00 Teleexpress, pogoda 17.25 Celownik - magazyn reporterów 17.50 Zmiennicy (9/15) - serial komediowy 19.00 Przebojowa noc - rozrywka 19.05 Bali (42/52) - serial animowany 19.30 Wiadomości 19.35 Sport 20.10 Pogoda 20.25 Gorzyc tropików (5/6) - serial obyczajowy 21.30 Piękna Angelika - film przygodowy, Francja/Włochy/RFN 1965, reż. Bernard Borderie, wyk. Michele Mercier, Claude Giraud, Jean Rochefort 23.25 Sześć stopni oddalenia (6, 7) - serial obyczajowy 1.00 Szczekać na świat - tragikomedja, USA 2002, reż. Kasia Adamik, wyk. Lee Tergesen

TVP 2



20.10 Zemsta mnicha, Film sensacyjny, USA/Kanada 2008 Chiny, rok 1929. Mistrz wschodnich sztuk walki i piosenkarka z klubu nocnego razem poznają pełen przemocy, korupcji i morderstw i narkotyków podziemny świat Szanghaju.

5.50 Rajskie klimaty (13/16) - serial obyczajowy; 6.25 Festiwal ekumeniczny w Ustroniu - reportaż; 6.50 W krainie władcy smoków (14/26) - serial fantastyczny; 7.20 M.A.S.H. (83/147) - serial komediowy; 7.55 Codzienna 2 m 3 (43) - serial komediowy; 8.30 Pytanie na śniadanie - wakacje - magazyn; 10.40 Ale ja gwiazdy: Andrzej Nejman (21/41) - program artystyczny; 11.00 Familiada - teleturniej; 11.30 Telezakupy - program reklamowy; 12.05 Smutna opowieść o dwóch gatunkach - film dokumentalny; 13.05 Kariera Nikodema Dyzmy (4/7) - serial obyczajowy; 14.05 Córki McLeod (115) - serial obyczajowy; 14.55 Szansa na sukces (145) - rozrywka; 16.00 Program lokalny - magazyn regionalny 16.30 M jak miłość (737) - serial obyczajowy 17.25 Gilotyna - teleturniej 18.00 Panorama 18.25 Gorący temat - program publicystyczny 18.40 Sport-telegram 18.45 Pogoda 19.00 Barwy szczęścia (426) - serial obyczajowy 19.35 Kabaret na lato - kabaret i satyra 20.10 Zemsta mnicha (2) - film sensacyjny, USA/Kanada 2008, reż. Philip Spink, wyk. Philip Spink, wyk. David Carradine, Daryl Hannah, Kay Tong Lim 21.45 O7 zgłoś się (6/21) - serial kryminalny 22.55 Trzeci oficer (4, 5) - serial kryminalny 1.00 Diamenty - film dokumentalny 2.00 Oblicza Ziemi (10) - film dokumentalny

TVP BIAŁYSTOK



20.00 Serwis info, Magazyn informacyjny, 10 min Aktualne wiadomości z kraju i ze świata. Relacje korespondentów na temat bieżącej sytuacji politycznej, społecznej i gospodarczej. Codzienny, profesjonalny serwis informacyjny.

5.25 Było, nie minęło - kronika zwiadomości historii; 5.55 Magazyn informacyjny; 8.45 Przegląd suwalsko-mazurski; 9.00 Magazyn informacyjny; 10.12 Biznes - otwarcie dnia; 10.21 Magazyn informacyjny; 10.50 Gość poranka; 11.00 Serwis informacyjny; 12.16 Biznes; 12.26 Serwis informacyjny; 13.10 Raport z Polski; 13.26 Serwis informacyjny; 15.10 Raport z Polski 15.30 Serwis informacyjny 16.00 Rozmowa dnia - program publicystyczny 16.15 Serwis info 16.20 Biznes - magazyn ekonomiczny 16.30 Serwis info, pogoda 16.45 Kulisy - program dla dzieci 17.00 Everyday English 17.15 Raport z Polski 17.30 Obiektyw 17.50 Szerokiej drogi! 18.00 Warto tam być... 18.05 Gość dnia - program publicystyczny 18.10 Konik 18.20 Przedszkolandia - telenowela dokumentalna 18.50 U źródeł wiary 19.20 Obiektyw, pogoda 19.35 Telezakupy 20.00 Serwis info 20.10 Minęła 20-ta, pogoda 21.06 Raport z Polski 21.30 Serwis info, pogoda 21.45 Obiektyw, Short Sport 22.05 Gość dnia 22.15 Studio Lotto 22.24 Serwis informacyjny 23.16 Raport z Polski 23.30 Serwis info, pogoda 23.46 Pielegniarka w świecie przemocy (1/4) - serial dokumentalny 0.16 Siegać po gwiazdy - film dokumentalny

POLSAT



20.00 Klejnót Nilu, Film przygodowy, USA 1985, 1 35 min Joan i Jack podczas wypraw na francuskiej Rivierze spotykają Ralpa. Pojawia się także tajemniczy szek Omar, który porwuje pariskę. Jack i Ralph ruszają jego śladem do Afryki.

5.00 Wstawaj! Gramy! - rozrywka; 6.00 Nowy dzień z Polsat News - magazyn informacyjny; 6.55 TV market - program reklamowy; 7.10 Fortuna Wiedzy (794) - teleturniej; 7.55 Strażnik Teksasu (15) - serial sensacyjny; 8.55 Stodkie zmartwienia (37) - serial komediowy; 9.25 Piękni (6) - serial obyczajowy; 10.25 Ostry dyżur (15) - serial obyczajowy; 11.25 Szpital na perypetiach (19) - serial komediowy; 11.55 Rodzina zastępcza plus (180) - serial komediowy; 12.55 Synowie (7) - serial komediowy; 13.25 I kto tu rządzi? (37) - serial obyczajowy; 14.00 Miódowe lata (122); 14.45 Świat według Bundy (205, 206) - serial komediowy; 15.50 Wydarzenia 16.10 Pogoda 16.15 Interwencja - magazyn reporterów 16.30 Malanowski i Partnerzy (175) - serial fabularno-dokumentalny 17.00 Dlaczego ja? (43) - serial fabularno-dokumentalny 18.00 Miódowe lata (124) - serial komediowy 18.50 Wydarzenia, sport, pogoda 19.30 Świat według Kiepskich (207) - serial komediowy, Polska 2005 20.00 Klejnót Nilu - film przygodowy, USA 1985, wyk. Kathleen Turner, Michael Douglas, Danny DeVito 22.15 CSI: Kryminalne zagadki Nowego Jorku (58) - serial kryminalny 23.15 Zmowa milczenia - thriller, Francja 2003, wyk. Gérard Depardieu, Elodie Bouchez 1.20 Zagadkowa Noc 3.00 Tajemnice losu

TVN



20.50 Bez śladu, Serial sensacyjny, USA 2005, 60 min Znika młoda dziewczyna. Wcześniej widziano ją, gdy wychodziła z kafejki internetowej. Detektywi ustalają, że była przeladowana przez agresywnego wielbiciela.

5.05 Nic straconego - powtórki programów; 5.10 Co za tydzień (458) - magazyn; 5.40 Uwaga! - magazyn; 6.00 Mango - Telezakupy - program reklamowy; 7.00 Granie na śniadanie - teleturniej interaktywny; 8.00 Zorro (12/26) - serial animowany; 8.30 Szczecińskie lata Toma i Jerry'ego (3/39) - serial animowany; 8.55 Taniec z gwiazdami - rozrywka; 10.50 Granie na ekranie - teleturniej interaktywny; 11.50 Mango - Telezakupy - program reklamowy; 12.50 Synowie (7) - serial komediowy; 13.18 Na Wspólnej (1240) - serial obyczajowy; 13.46 Na Wspólnej (1241) - serial obyczajowy; 14.15 W-11 wydział śledczy - serial fabularno-dokumentalny; 14.55 Detektywi - serial fabularno-dokumentalny; 15.25 Tajemnice Smallville (20) - serial SF 16.25 Rozmowy w toku - talk show 17.25 Sąd rodzinny (152) - serial fabularno-dokumentalny 18.25 Detektywi - serial fabularno-dokumentalny 19.00 Fakty, sport, pogoda 19.50 Uwaga! - magazyn 20.05 W-11 wydział śledczy - serial fabularno-dokumentalny 20.50 Bez śladu (18/24) - serial sensacyjny 21.50 Usta usta (9/13) - serial komediowy 22.50 Kuba Wojewódzka (9/14) - talk show 23.50 Ludzie na walizkach (2/5) - rozmowa 0.25 Klub szalonych dziewczyn (5) 1.25 Dr House (12) 2.25 Uwaga! 2.45 Po co spać, jak można grać? 3.50 Telesklep 4.15 Tajemnice Smallville (20) - serial SF

TV4



21.00 Ciemne wody, Film SF, USA 2003, 115 min Rekiny atakują platformę wiertniczą. Dane wraz z ekipą jada na miejsce, aby przeprowadzić śledztwo. Łódź zostaje zaatakowana, a jedyjni ocalałymi są Dane i dwaj członkowie ekipy.

5.20 Lalola (79) - serial komediowy; 6.10 Muzyczne listy - magazyn muzyczny; 7.20 Zbuntowani (167); 8.20 Dziewczyny z fortuną - teleturniej; 9.20 Modne gwiazdy (5) - serial dokumentalny; 10.20 Mój grzech (82); 11.20 Kłamczuch - teleturniej; 12.20 Muzyczne listy - magazyn muzyczny; 13.30 Hollywoodskie pojedynki (8) - rozrywka; 14.00 Dziewczyny z fortuną - teleturniej; 15.05 Rodzina Serrano (61) - serial komediowy. W klasie Guilliego odbywają się zajęcia wychowania seksualnego. Wykładowca tłumaczy uczniom, do czego służy prezerwatywa i jak się ją stosuje. Guille ma wątpliwości, czy jest gotowy do jej użycia. 16.55 Zbuntowani (168) - serial obyczajowy 18.00 Mój grzech (83, 84) - telenowela. Juliana i Lucrecję od dziecka łączyła przyjaźń, która z upływem lat przerodziła się w miłość. Jednak nieporozumienia i intrygi bliższych im ludzi doprowadzają do rozłąki zakochanych. 20.00 Galileo (132) 21.00 Ciemne wody - film SF, USA 2003, wyk. Lorenzo Lamas, Simone Mackinnon, Jeffrey Gorman 22.55 Armstrong i Miller show (7) 23.35 Big Brother V 0.35 Hamburger Hill - film wojenny, USA 1987, wyk. Anthony Barrile 2.55 Muzyczne listy 3.45 Komenda 4.10 TV market 4.55 Chick Corea - Remembering Budd Powell (2) - koncert

TVP POLONIA



20.10 Podróże z żartem, Rozrywka, Polska 2007, 7,55 min Goście programu, Marysia Sadowska, Andrzej Grabowski, Maciej Mlecznikowski, Rafał Bryndal i podróżnik Radosław Siuda, wspominają autostopowe podróże.

6.20 Supermodelki (9) - rozrywka; 6.45 Złote przeboje - rozrywka; 7.10 Tajemnica szyfru Marabuta (3) - serial animowany; 7.15 Tajemnica szyfru Marabuta (4) - serial animowany; 7.30 Słoneczna włócznia (4/13) - serial przygodowy; 8.00 Builonery (47) - serial komediowy; 8.30 Pytanie na śniadanie - wakacje - magazyn; 10.45 Zagadkowa blondynka (7) - Quiz; 11.25 Jarocin po latach (9) - koncert; 11.45 Smaki polskie (89) - magazyn kulinarny; 12.00 Wiadomości; 12.15 M jak miłość (718) - serial obyczajowy; 13.05 Elżbieta Czyżewska - skala oddalenia - film dokumentalny; 13.55 Etniczne klimaty (54) - reportaż; 14.10 Benefis Jana Pietrzaka (3/3) - rozrywka; 14.45 Minirecital Justyny Steczkowskiej - koncert; 15.10 Sprint przez historię Przemysława Babiarza (19) - magazyn 15.40 Złote przeboje 16.05 Złotopolscy (1074) 16.30 Plebania (1495) 17.00 Teleexpress 17.20 Gala świątecznej piosenki (2) 18.15 Kopciuszek (53, 54) - serial obyczajowy 19.15 Misiaki (12) - serial animowany 19.30 Wiadomości, sport 20.10 Podróże z żartem (45) - rozrywka 21.05 Tydzień polski 21.35 Wydział zabójstw (22) - serial kryminalny 22.05 Polskie drogi (10) - serial wojenny 23.30 Wojciech Cejrowski - boso przez świat (32) 0.00 Ja gorę! - komedia, Polska 1967, wyk. Jerzy Turek 0.25 Kabaretowa Jedynka (1) 0.50 Builonery (47) 1.15 Powtórki programów



Polska tenisistka Agnieszka Radwańska przegrała w finale turnieju WTA w San Diego (USA) z Rosjanką Swietlaną Kuzniecowa 4:6; 7:6; 3:6.

Szachy >> MŚ junierek
Trzy partie Ani bez wygranej

Uczestniczki szachowych mistrzostw świata junierek do lat 20, rozgrywanych w Czarnej na Podkarpaciu, mają już poza sobą pięć rund partii. Na czele tabeli, z dorobkiem 4,5 pkt, są cztery zawodniczki. Prowadzą: faworyzowana, posiadająca tytuł męskiego mistrza międzynarodowego Anna Muzyczuk (Słowenia), arcymistrzyni Olga Girya (Rosja) i Rout Padmini (Indie) oraz mistrzyni międzynarodowa Nastassia Ziaziulkina (Białoruś). Wszystkie wygrały po cztery partie, a po jednej zremisowały.

Tuż za nimi, z 4 pkt, plasuje się najlepsza z Polek, mistrzyni FIDE Maria Gościński (Wisła Kraków). Na miejscach 17-35. sklasyfikowana jest mistrzyni FIDE Anna Warakomska (Jawena Hańcza Suwałki). Ma na swym koncie 3 pkt.

Jak już informowaliśmy, 18-letnia suwalczanka rozpoczęła turniej od dwóch łatwych zwycięstw. W trzeciej partii zmierzyła się z arcymistrzynią Kateriną Nemcovą (Czechy). Ania nie nawiązała walki z bardziej utytułowaną rywalką i przegrała dość szybko. W IV rundzie równie szybko zremisowała z mistrzynią FIDE Anną Iwanow (Polonia Wrocław). Była to typowo przyjacielska partia. Z kolejną rywalką – Emel Kayą (Turcja) Warakomska już walczyła. Zdobyła nawet pioną przewagę. Turczynka jednak uzyskała niebezpieczną inicjatywę. Szachistka Javeny Hańczy musiała powtarzać posunięcia i w efekcie i ta partia zakończyła się remisem. Tak więc suwalczanka w ostatnich trzech grach nie zanotowała zwycięstwa.

W niedzielę, w turnieju był dzień wolny. Gospodarze mistrzostw zorganizowali 81 uczestniczkom turnieju wycieczkę do Krakowa.

Wczoraj wieczorem rozgrywano zaś szóstą rundę, z trzynastu zaplanowanych. Anna Warakomska zmierzyła się w niej z mistrzynią FIDE Nazerke Rysabajewą (Kazachstan).

(dk)

Piłka nożna >> Jutro w Szczecinie mecz z Kamerunem

Atrakcyjny test biało-czerwonych

Jutro piłkarska reprezentacja Polski rozegra mecz towarzyski z Kamerunem.

Krzysztof Sokółski, PAP
ksokolski@wspolczesna.pl

Pierwszy trening przed spotkaniem z finalistą niedawnych mistrzostw świata Polacy przeprowadzili na bocznym boisku stadionu im. Floriana Krygiera w Szczecinie. W zajęciach udział wzięło 18 piłkarzy. Nie było Pawła Brożka, Rafała Boguskiego, Rafała Murawskiego i Michała Żewłakowa. Cała czwórka jeszcze wczoraj miała dołączyć na zgrupowanie kadry.

Trening rozpoczął się o 10.30 i tylko pierwsze pół godziny zajęć było otwartych dla dziennikarzy. Kolejne ćwiczenia były zaplanowane na wieczór.

Także wieczorem, z tym, że w Policach (na obiekcie Chemika) na boisko wyszli Kameruńczycy. Dopiero w poniedziałkowe południe przybyli na berlińskie lotnisko Tegel, skąd autokarem udali się w ponad dwugodzinną podróż do Szczecina.

Dzisiaj Polacy odbędą dwa treningi, a Kameruńczycy jeden. – Zespół Kamerunu zrezygnował z porannych zajęć i przeprowadzi jedynie oficjalny trening na głównym boisku stadionu Pogoni o godz. 18. Po nim odbędzie się oficjalny trening zespołu polskiego – powiedział dyrektor Za-



Michał Żewłakow pamięta jeszcze mecz przeciwko Kamerunowi sprzed dziewięciu lat. W Poznaniu było 0:0.

Dziesiątka Smudy

W meczu z Kamerunem Franciszek Smuda po raz dziesiąty wystąpi w roli selekcjonera polskiej reprezentacji. W trzech ostatnich spotkaniach pod wodzą Smudy biało-czerwoni nie strzelili bramki – bezbramkowo zremisowali z Finlandią i Serbią, a dwa miesiące temu, tuż przed mistrzostwami świata, ulegli Hiszpanii 0:6. Marnym pocieszeniem był fakt, że miesiąc później podopieczni Vicente del Bosque sięgnęli na mundialu po złoty medal. Dotychczas zespół narodowy prowadzony przez Smudę odniósł cztery zwycięstwa, dwa spotkania zremisował i trzy przegrał. Popularny „Frazz” został selekcjonerem reprezentacji pod koniec października 2009 roku, zastępując Leo Beenhakera (po Holendrze tymczasowym trenerem był jeszcze Stefan Majewski).

chodniopomorskiego Związku Piłki Nożnej Dariusz Królikowski.

Jutrzejszy mecz w Szczecinie będzie trzecim spotkaniem reprezentacji Polski i Kamerunu. Na razie bilans jest wybitnie remisowy – dwa mecze i dwa bezbramkowe remisy.

Do pierwszej potyczki między obu drużynami doszło w mistrzostwach świata w 1982 roku w Hiszpanii. Prawie 20 lat później obie drużyny znów zakwalifikowały się do MŚ (w Korei Płd. i Japonii), a zaraz po wywalczeniu awansu zmierzyły się towarzysko w Poznaniu.

Mimo że od ostatniej konfrontacji minęła niespełna dekada, w kadrach obu zespołów są zawodnicy, którzy grali na stadionie Lecha – obrońca Michał Żewłakow (Ankaragucu) i napastnik Samuel Eto'o (Inter Mediolan). Wciąż ogrywiają ważne role w swoich reprezentacjach. ▲

promocja

Szukasz pracy?
Szukasz pracownika?

reg!opraca.pl

PORTAL NOWYCH MOŻLIWOŚCI

GAZETA
WSPÓŁCZESNA

- ➔ aktualne oferty i zapytania z kraju i z zagranicy
- ➔ porady ekspertów, prawo pracy, aktualności z rynku pracy





Osman Chavez został nowym zawodnikiem Wisły Kraków. Pochodzący z Hondurasu zawodnik wystąpił w trzech meczach tegorocznych mistrzostw świata.

Siatkówka >> Pronar Zeto Astwa AZS Białystok na pierwszym treningu

Duża układanka



Białostockie siatkarki na pierwszym spotkaniu (od lewej): Dominika Kuczyńska, Alicja Leszczyńska, Anna Starzyk, Aleksandra Kruk, Małgorzata Właszczyk, Małgorzata Cieśla, Magda Godos, Joanna Szeszko, Katarzyna Możdżeń, Edyta Rzenno, Małgorzata Sikora

Wczoraj przygotowania do nowego sezonu ekstraklasy rozpoczęły siatkarki Pronaru Zeto Astwy AZS Białystok

Mariusz Klimaszewski
mklimaszewski@wspolczesna.pl

Trener Wiesław Czaja na pierwszym treningu, który w zasadzie był spotkaniem organizacyjnym, miał do dyspozycji jedenaście siatkarek. Nie było jedynie Katarzyny Wysockiej i Magdaleny Saad z powodów zdrowotnych i rodzinnych.

Przypomnijmy, że białostocką drużynę opuściły Ilona Gierak (Stal Mie-

lec), Natalia Ziemcowa oraz Wesela Bonczewa. Klub w miejsce ich pozyskał pięć siatkarek: rozgrywającą Alicję Leszczyńską oraz środkową Dominikę Kuczyńską z Centrostalu Bydgoszcz, środkową Trefla Sopot Edytę Rzenno oraz przyjmującą Małgorzatę Sikorę i Aleksandrę Kruk. Wczoraj z zespołem była także siatkarka Jedyńki Aleksandrów Łódzki Katarzyna Możdżeń, która prawdopodobnie także zostanie siatkarką białostockiego zespołu.

I to nie wszystko. Szkoleniowiec widziałby jeszcze w kadrze dwie siatkarki na pozycji atakująca-przyjmująca. – Na testy przyjadą do nas siatkarki z zagranicy. Zobaczymy je na obozie. Mam nadzieję, że jedna, dwie zawodniczki jeszcze nas wzmocnią. W sumie kadra liczyłaby 14, 15 siatkarek – mówi trener Wiesław Czaja.

W czwartek drużyna udaje się na dwutygodniowy obóz do Międzybrodzia Białskiego. Niestety, wyjedzie bez trzech kontuzjowanych siatkarek. Katarzyna Wysocka i Magdalena Godos są po zabiegach i obecnie przechodzą okres rehabilitacji. Natomiast Małgorzatę Cieślę czeka jeszcze jedna operacja.

Niestety, także Małgorzata Właszczyk nie jest w pełni sił. Siatkarka uskarża się na ból kolan i musi przyjąć serię specjalnych zastrzyków. Właszczyk powinna być gotowa do gry na turniej Akademickich Mistrzostw Polski (27-29.08) w Częstochowie. Zawody te zakończą pierwszy okres przygotowań do nowego sezonu, który rozpocznie się dopiero w grudniu.

Po Akademickich Mistrzostwach Polski białostocka drużyna weźmie udział w kilku turniejach i sparing-

gach, w tym rozgrywkach Pucharu Polski.

Jak na razie trener nie chce wypowiadać się o szansach drużyny w nadchodzących rozgrywkach. – Mamy drużynę, która uległa dużej rotacji. Jest wiele nowych zawodniczek. Teraz musimy wszystko poukładać, posklejać. Jest za wcześnie na mówienie o naszych szansach – twierdzi Czaja.

– Mamy nadzieję, że uda nam się wywalczyć europejskie puchary – mówią zgodnie Joanna Szeszko i nowa w drużynie Dominika Kuczyńska.

Zespół rozpoczął przygotowania, a w klubie mamy nowego prezesa. Został nim Mikołaj Linkiewicz. Nowy szef akademickiego klubu w przeszłości pracował m.in. w Podlaskiej Wojewódzkiej Federacji Sportu i Urzędzie Wojewódzkim.

Piłka nożna >> Grający trenerzy Olimpii Zambrów i Wissy Szczuczyn z obawami przystąpią do rozgrywek III ligi

To już ostatnie sprawdzenie przed rozpoczęciem walki o punkty

Regionalni ligowcy rozegrali ostatnie sparingi przed inauguracją sezonu. Ciekawy mecz miał miejsce w Czyżewie, gdzie Olimpia Zambrów przegrała 0:1 z Promieniem Mońki.

– Wyniki ostatnich spotkań nie są zadowalające – przyznaje Krzysztof Zalewski, który wspólnie z Wojciechem Kobeszko pełni rolę grającego trenera Olimpii. – Dajemy jednak szansę młodzieży, chcemy, aby nabrała doświadczenia. To powinno procentować w lidze. Poza tym w sparingach zawodzi nas skuteczność. Mam nadzieję, że w rywalizacji o punkty będzie ona na dużo wyższym poziomie.

Również mało zadowolony z postawy swoich kolegów z drużyny jest grający trener beniaminka III ligi Wissy Szczuczyn, Ireneusz Piwko. –

Porażka w sparingu z Dębem Dąbrowa Białostocka 0:4 była dla nas zimnym prysznicem. Zapowiada się trudny sezon. Nie przeprowadziliśmy w drużynie żadnych transferów. Do zespołu wrócił jedynie Daniel Modzelewski. Czekamy jeszcze na trzech młodych piłkarzy z Białorusi. Potencjał w zespole jest, a jak go wykorzystamy pokażą już ligowe mecze – dodaje Piwko.

▲ Wissa Szczuczyn – Dąb Dąbrowa Białostocka 0:4 (0:1). Bramki: 0:1 – Piotr Bondziul 20, 0:2 – Solowiej 50 z karnego, 0:3 – Piotr Bondziul 65, 0:4 – Orpik 75
Wissa: Alicki – A. Doliwa, D. Doliwa, Orłowski, Walendzik, Jakóbczuk, Piwko, E. Świdzki, K. Marcinkiewicz, P. Marcinkiewicz, Modzelewski.
Na zmiany wchodził: Łepkowski – Łapiński, A. Świdzki, Bogdan, Ł. Świdzki, Stupiński.
Dąb: Sakowicz – Solowiej, Łabieniec, Dzitkowski, Doroszczyk – Bobowik, Le-

wicki, Piesiecki, Sujeta – Bondziul, Orpik.
Na zmiany wchodził: Paweł Bondziul – Dzieciżyk, Adamowicz, Paciorko.

▲ Piast Białystok – Dąb Dąbrowa Białostocka 1:2 (0:2). Bramki: 0:1 – Łabieniec 20 z karnego, 0:2 – Piotr Bondziul 30, 1:2 – Korzyński 84.
Piast: Święciński – Dawidziuk, Katusz, Czech, Wargocki, Korzyński, Cichoń, Wakulewski, Gizanka, Zdichowicz, Borowik.
Na zmiany wchodził: Antonowicz, Korzyński, Antosiewicz, Suszczyński.
Dąb: Paweł Bondziul – Rychtarczyk, Łabieniec, Dzitkowski, Sujeta – Bobowik, Solowiej, Piesiecki, Orpik – Piotr Bondziul, Chwetko.

▲ Warmia Grajewo – Narew Ostrołęka 0:0
Warmia: Czpliński – Kesler, Arciszewski, Matkowski (70 Kowalski), Kowalko, Górski (70 Kadyszewski), Mirva, Kozikowski, Strzebiński, Milczarek, Krukowski (46 Wójcik).
Narew: Łyziński – Skorupka, Parszewski, Ostaszewski, Zalewski –

Jajiesimi, Strzeżysz, Marczak, Wilczewski – Truskowski, Lelujka.
Na zmiany wchodził: Iwanowski – Posmyk, Małanowski, Roman, Pragacz, Niedźwiecki, Kamiński, Milewski, Olesiński, Zamiewski.

▲ ŁKS 1926 Łomża – Pogoń Łapy 3:2 (1:0). Bramki: 1:0 – Łaskowski 3, 2:0 – Staniórski 70, 3:0 – Szymański 76, 3:1 – Roszkowski 85, 3:2 – Konon 87.
ŁKS: Masłowski (75 Myśliński) – Staniórski (75 Lis), Tarnowski, Charyło, Cychol, Rydzewski (64 Trzaska), Gałazka (75 Antolak), Hryszko (46 Piatuński), Alicki (68 Mleczek), Łaskowski, Rupaż (59 Szymański).
Pogoń: Olszewski – Sipko, Leśniewski, Prokop, Grodzki, Hryniuk, Marczuk, Miłosiewicz, Paszczewski, P. Kul, Konon.
Na zmiany wchodził: Gąsowski, Roszkowski, H. Łapiński.

▲ Olimpia Zambrów – Promień Mońki 0:1 (0:0). Bramka: 0:1 – Werda 75.
Olimpia: Ł. Szczepanik – R. Szczepanik, Korzątkowski, Piłatowski, Olszewski (46 Romaniuk) – Trzaska (46

Siatkówka >>

Polki i Chinki niepokonane

Jedynie siatkarki Chin i Polski nie doznały porażki w pierwszych turniejach cyklu World Grand Prix. Białoczerwone rywalizowały w Gdyni. Pozostałe imprezy odbyły się w chińskim Chengdu i brazylijskim Sao Carlos.

Podopieczne trenera Jerzego Matlaka w spotkaniach z Niemkami, Amerykankami i Dominikankami straciły tylko dwa sety.

Jeszcze lepszy dorobek mają Chinki, które w Chengdu pokonały Portoryko 3:0, Tajlandię 3:0 i Holandię 3:1.

W World Grand Prix (odpowiednik męskiej Ligi Światowej) bierze udział 12 drużyn. Finał odbędzie się w dniach 25-29 sierpnia w chińskiej miejscowości Ningbo. Udział w nim ma zapewniony tylko zespół gospodarzy. Pozostałych pięciu uczestników zostanie wyłonionych na podstawie wyników dziewięciu turniejów kwalifikacyjnych, z których tworzy się jeden ranking.

Z Gdyni Polki pojadą do Okayamy, gdzie zagrają z Japonią (gospodarz), Tajwanem i ponownie Niemkami, a następnie w Tajpei rywalizować będą z Tajwanem (gospodarz), Brazylią i Portoryko.

(PAP)

▲ Wyniki:

Chengdu (Chiny): Holandia – Tajlandia 3:0, Chiny – Portoryko 3:0, Portoryko – Holandia 0:3, Tajlandia – Chiny 0:3, Chiny – Holandia 3:1, Tajlandia – Portoryko 0:3.
Sao Carlos (Brazylia): Brazylia – Tajwan 3:0, Włochy – Japonia 1:3, Brazylia – Japonia 3:0, Tajwan – Włochy 0:3, Brazylia – Włochy 1:3, Japonia – Tajwan 3:0.
Gdynia: Dominikana – USA 1:3, Polska – Niemcy 3:1, Polska – Dominikana 3:0, USA – Niemcy 1:3, Polska – USA 3:1, Niemcy – Dominikana 2:3

1. Chiny	3	9	9:1
2. Polska	3	9	9:2
3. Holandia	3	6	7:3
Brazylia	3	6	7:3
5. Włochy	3	6	7:4
6. Japonia	3	6	6:4
7. Niemcy	3	4	6:7
8. USA	3	3	5:7
9. Portoryko	3	3	3:6
10. Dominikana	3	2	4:8
11. Tajlandia	3	0	0:9
Tajwan	3	0	0:9

Fiedorczuk), Kuczałek (80 Król), Zalewski (46 Modzelewski), Dzienis (80 Perkowski) – Kobeszko (75 Jaworowski), Szurlo (55 Kowalczyk).
Promień: Kulgawczuk – Koźlik, Zawadzki, Kobrzyniecki, Kossyk – Miodziomowski, Kosiński, Stankiewicz, Woronowicz – Godlewski, Studniarek.
Na zmiany wchodził: Jabłoński – Zalesko, Ziemkiewicz, Pilczuk, Jarocki, Grygo, Werda.

▲ Sparta Augustów – Mazur Elk 0:1 (0:1).
Sparta: Brańkowski (46 Twarowski) – Czyżewski (46 Kłoczko), Pietkiewicz (60 Bernatowicz), Niedźwiecki, Zamiewski, – Wilczewski (75 Ponichter), Grzesiukiewicz (46 Wiśniewski), Harasim, Knoch – Kawatko (80 Chmielewski), Sobolewski.

▲ Znicz Suraz – Pogoń Łapy 5:2 (2:2)

Bramki: 1:0 – Popławski 5, 1:1 – Minow 11, 1:2 – Barnicki 14, 2:2 – Popławski 22, 3:2 – Zubowski 64, 4:2 – Popławski 68, 5:2 – Zubowski 90.

(RS, mark)

Jagiellonia (ME)
Śląsk (ME)

4:1 | Montpellier
Bordeaux

1:0 | A. Radwańska
S. Kuzniecowa

1:2

GW sport

www.wspolczesna.pl

Jutro o godz. 20.30
piłkarska reprezen-
tacja Polski rozegra
w Szczecinie mecz
towarzyski
z Kamerunem.



Piłka nożna >> Saloniki zostawiły swój ślad, we Wrocławiu też nie było łatwo

Jaga ranna po ostrych bitwach

Piłkarze Jagiellonii przeżyli greckie piekło, potem odparli we Wrocławiu atak Śląska. Wreszcie wrócili do domu i mogą złapać trochę oddechu.

Krzysztof Sokółski
ksokolski@wspolczesna.pl

Jaga ma za sobą wyczerpujące dziesięć dni. W tym czasie rozegrała cztery mecze – dwa w eliminacjach Ligi Europy z Arisem Saloniki oraz Superpucharze Polski z Lechem Poznań i ekstraklasie ze Śląskiem Wrocław. Najwięcej sił i nerwów kosztowała oczywiście potyczka z Arisem.

Pisaliśmy o greckim kotle nienawiści, jakie spotkało w Salonikach żółto-czerwonych. Byliśmy tego naczynym świadkiem. – Trzeba o tym mówić – podkreśla trener Jagiellonii Michał Probiez. – W mediach ogólnopolskich mało jest informacji o tych wydarzeniach. Ludzie powinni wiedzieć, że przez cały mecz rzucono na nas kamieniami, butelkami, kostkami lodu. Sędzia techniczny w ogóle nie reagował. Już nie wspominając o tym, że zaatakowano koktajlami mołotowa autokar z szefami naszego klubu. Byliśmy przygotowani na gorącą atmosferę, ale to wszystko mnie

rozczarowało. Atmosfera, sędziowanie. Więcej na Ligę Europy nie spojrzę. To w zasadzie nie ma nic wspólnego z futbolem.

Probiez wciąż wraca do niesamowitych czwartkowych wydarzeń, ale trudno mu się dziwić. Z takim bandytyzmem na stadionie jeszcze się nie zetknęliśmy.

– Trzeba jednak patrzeć w przyszłość. Najgorsze, że po ostatnich meczach mamy sporo problemów w kadrze – zaznacza opiekun żółto-czerwonych.

Po spotkaniach z Arisem i Śląskiem mocno poturbowani są Hermes, Kamil Grosicki oraz Marcin Burkhardt. Z kolei El Mehdi Sidqy prawdopodobnie rundę jesienną ma z głowy. We Wrocławiu doznał groźnej kontuzji więzadeł. W ogóle zrobił się straszny kłopot w defensywie. Urazy leczą przeciw Thiago Rangel Cionek i Krzysztof Hus. Na domiar złego na Śląsku czerwona kartka ukarany został Alexis Patricio Norambuena. Tu jednak Jaga liczy, że Chilijczyk zagra w następnych spotkaniach.

– Będziemy się odwoływać od decyzji arbitra. Moim zdaniem Alexis nie zasłużył na czerwonej kartce – stwierdza Probiez.

Kolejny mecz Jagiellonia rozegra w najbliższą sobotę. Jej rywalem będzie GKS Bełchatów. – Teraz skupiamy się na lidze. Myślę, że po występach w Europie koncentracji chłopakom nie zabraknie. Chcemy powalczyć o dobry wynik w ekstraklasie. Musimy trochę odpocząć, poskładać kadrę i gramy dalej – mówi Probiez.



Białostocka Jagiellonia mecze z Arisem i Śląskiem okupiła wieloma urazami

Z autu

▲ **Faul Kascelana, pech Dudka.** Jak informuje oficjalna strona internetowa Śląska, Sebastian Dudek ma złamaną kość strzałkową. Pomocnika wrocławskiej drużyny czeka co najmniej sześciotygodniowa przerwa w treningach. Dudek miał w niedzielę ogromnego pecha. Pojawił się na boisku w 78 minucie spotkania z Jagiellonią, a kilka chwil później został ostro sfaulowany przez Mladenę Kascelana. Zawodnik gospodarzy próbował kontynuować grę. Dotrwał do 90 minuty, po czym zmienił go Antoni Łukasiewicz. Po meczu Dudek został przewieziony do szpitala, gdzie lekarze stwierdzili złamanie kości strzałkowej. Według pierwszych diagnoz piłkarza Śląska czeka długa przerwa w grze.

▲ **Bilety na Bełchatów.** Wczoraj rozpoczęła się przedsprzedaż biletów na mecz 2. kolejki ekstraklasy, w którym Jagiellonia Białystok spotka się przed własną publicznością z GKS Bełchatów. Ceny biletów wynoszą: Sektor Łuk – 15 zł (bilet kupiony w przedsprzedaży oraz przez internet), 20 zł (bilet kupiony w dniu meczu); Sektory Boczne – 20 zł (bilet kupiony w przedsprzedaży oraz przez internet), 25 zł (bilet kupiony w dniu meczu); Sektor VIP – 40 zł (bilet kupiony w przedsprzedaży oraz przez internet), 45 zł (bilet kupiony w dniu meczu); Sektor rodzinny – 45 zł (bez względu na sposób i termin kupna). Bilety można kupować w stałych punktach sprzedaży: Siedzibie Klubu (Błękitny Wieżowiec, ul. Legionowa 28), Wyspie Kibica Jagiellonii Białystok w Galerii Carrefour Zielone Wzgórze, Sklepie Cescom Komputery (ul. Kręta 14) oraz Jaga Sklepy (ul. Bohaterów Monte Cassino 6/31). Mecz Jagiellonia – Bełchatów rozegrany zostanie w najbliższą sobotę o godz. 14.45. (KS)

Piłka nożna >> Efektowne zwycięstwo w Młodej Ekstraklasie

Świetny początek sezonu. Śląsk Wrocław rozбитo w Białymstoku.

Doskonale nowy sezon Młodej Ekstraklasy rozpoczęli piłkarze Jagiellonii Białystok. Podopieczni trenera Mariusza Rumaka rozgromili wczoraj na własnym stadionie 4:1 Śląsk Wrocław.

Mimo wysokiego zwycięstwa Rumak, debiutujący w oficjalnym meczu na ławce szkoleniowej Jagi, zachowuje spokój. – Wynik jest lepszy, niż gra – podkreśla – Wygraliśmy, ale popełniliśmy dużo błędów. Wciąż mamy nad czym pracować – dodaje Rumak.

Poniedziałkowy pojedynek ułożył się idealnie dla gospodarzy. Już w 7

minucie Kamil Zapólnik został sfaulowany w polu karnym Śląska, a jedenastkę wykorzystał Grzegorz Arłukowicz. Po przerwie wrocławianie zdołali wyrównać, ale szybko uderzeniem z dystansu odpowiedział Igor Lewczuk. Lewczuk rozegrał dobre spotkanie. Strzelił pięknego gola i zaliczył asystę przy trafieniu Jana Pawłowskiego, które ustaliło wynik meczu.

Śląsk miał szansę na zmniejszenie rozmiarów porażki, lecz nie wykorzystał karnego. Uderzenie Dawida Abramowicza obronił Jakub Słowik.

(KS)

▲ **Jagiellonia Białystok – Śląsk Wrocław 4:1 (1:0)**

Bramki: 1:0 – Arłukowicz 7-karny, 1:1 – Michalski 65, 2:1 – Lewczuk 75, 3:1 – Kowalewski 85, 4:1 – Pawłowski 89.
Jagiellonia: Słowik – Lewczuk, Gogol, Józefiak, Zawadzki – Murawski (46 Bogusławski), Dołubzina, Arłukowicz, Arłukowicz (74 Kowalewski), Stec (46 Maycon), Pawłowski (89 Malinowski) – Zapólnik.

▲ **Pozostałe wyniki 1. kolejki spotkań:** Arka Gdynia – Wisła Kraków 1:0, Cracovia – Legia 0:2, Polonia Bytom – GKS Bełchatów 0:1, Polonia Warszawa – Górnik Zabrze 0:1. Mecze Ruch – Lechia i Lech – Widzew zakończyły się po zamknięciu wydania „GW”. Mecz Zagłębie Lubin – Korona Kielce został przełożony na 18 bm.

Fot. W. Okrzniol



Jaga była wczoraj lepsza od Śląska

1,50 zł
w tym 22% VAT

1	PRACA
ZATRUDNIĘ, SZUKAM PRACY	
1	PODARUJĘ
1	POTRZEBUJĘ
1	ZAMIENIĘ
2	AUTOMOTO
KUPIĘ, SPRZEDAM, ZAMIENIĘ, CZĘŚCI, INNE	
16	NAUKA
PODRĘCZNIKI SZKOLNE	
16	ZDROWIE
APARATURA, URODA, INNE	
16	NIERUCHOMOŚCI
MIESZKANIA, DOPY, LOKALE, DZIAŁKI, BIURA NIERUCHOM.	
19	DLA DOMU
MEBLE, SPRZĘT AGD, INNE	
19	DLA DZIECI
OPIEKA, ZABAWKI, AKCESORIA, ODZIEŻ	
20	RTV
KUPIĘ, SPRZEDAM	
20	KOMPUTERY
KUPIĘ, SPRZEDAM	
20	HOBBY
MUZYKA, ZWIERZĘTA, ROŚLINY, SPRZĘT SPORTOWY, FOTO, ANTYKI	
20	TURYSTYKA
AGROTURYSTYKA	
21	HANDEL
KUPIĘ, SPRZEDAM	
21	MASZYNY I URZ.
KUPIĘ, SPRZEDAM	
22	ROLNICTWO
KUPIĘ, SPRZEDAM, ZAMIENIĘ	
31	OKAZJE
KUPIĘ, SPRZEDAM, RZECZY NOWE, RZECZY UŻYWANE	
31	MATERIAŁY BUD.
KUPIĘ, SPRZEDAM	
32	RÓZNE
KUPIĘ, SPRZEDAM	
32	TELEFONY
KUPIĘ, SPRZEDAM	
32	USŁUGI
ZAWIADOMIENIA	
ZYCZENIA	

DZIŚ W NUMERZE

RAPORT: Zadbaj o auto

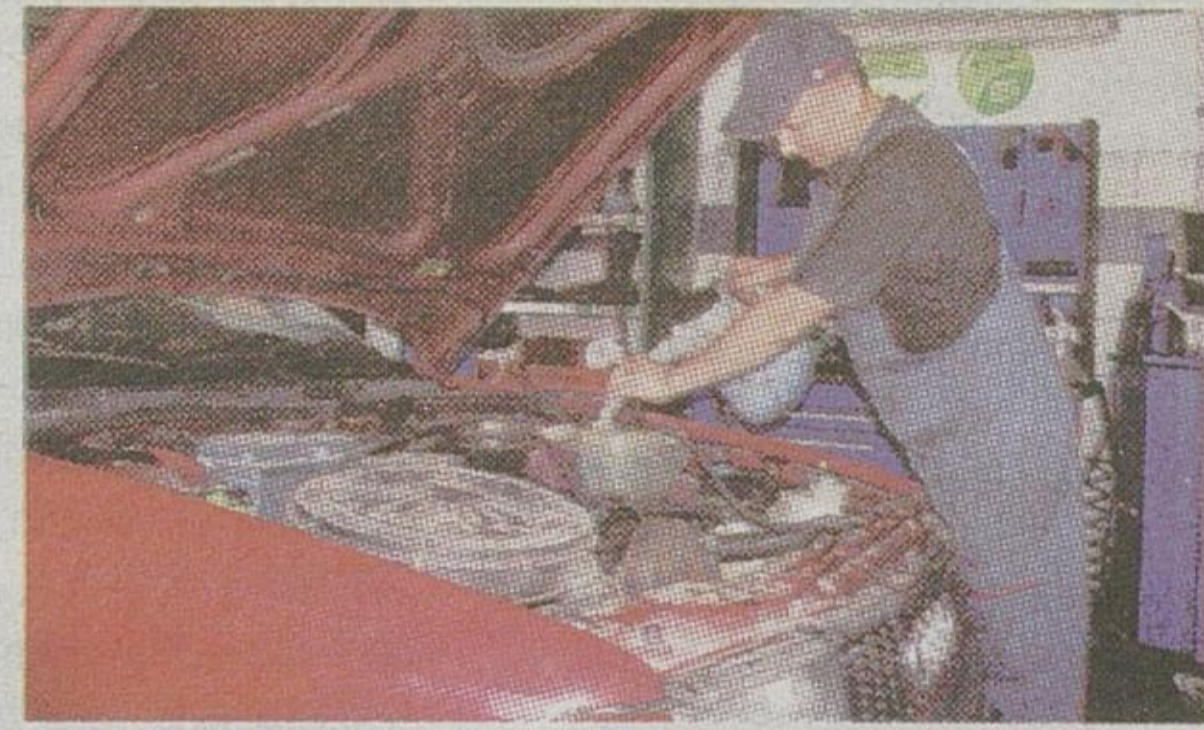

>> 12-13

PRACA

ZATRUDNIĘ

DO myjni samochodowej, 500-585-691. FRYZJERKĘ, Tel. 515-241-390. GOSPODARSTWO mleczne, solidnego, okolice Moniek, 696-781-506. KELNERKĘ z możliwością zakwaterowania w Zajeździe Zagłoba, (85)731-71-13. KIEROWCĘ C+E na chłodnię - Mlekovita. 502-073-936. KIEROWCÓW w transporcie międzynarodowym wschód - zachód, „chłodnie” na stałe Łapy k/Białegostoku, tel. 602-591-457, 602-557-199. MONTERÓW INSTALACJI SANITARNYCH - PRAWDZIWIYCH!!! (85)675-48-14. ZBROJARZY, murarzy, cieśli. 504-128-425, 509-450-970.

ZATRUDNIĘ

DO opieki nad starszym panem, 7 dni w tygodniu, 6-8h, 700 zł. 692-902-820. OPIEKUNKA do 3,5-letniego chłopca, od września, niepaląca, Białystok. 694-179-438. OPIEKUNKĘ do pana starszego, sprawnego fizycznie, 35-55 lat, prawo jazdy, najchętniej z zamieszaniem lub dochodząca, B-stok, os.Mickiewicza. (85)743-25-84.

SZUKAM PRACY

19-LETNI jako kierowca na okres wakacji, prawo jazdy kat.B,T, B-stok, okolice. 791-423-619. 19-LETNI, podejmę się pracy fizycznej. 792-898-802, 511-846-870. 19-LETNIA, weekendy do cateringu, ok.Łapy. 506-891-624. 20-LETNI na stałe lub dorywczo, jako kierowca, magazynier, prawo jazdy kat.B,C, Białystok, okolice. 506-346-757. 20-LETNI, dorywczej, prawo jazdy kat.B, może być w gospodarstwie rolnym, gm.Białystok. 793-212-952. 21-LETNI jako kierowca B + E, C+E, uprawnienia na przewóz rzeczy, Sokółka, okolice. 603-896-129. 21-LETNI, student I roku Inżynierii Środowiska, prawo jazdy kat.B, praca wakacyjna, Łapy, Białystok. 519-194-384. 21-LETNI, wykształcenie średnie, jako kierowca kat.B, doświadczenie, Białystok. 602-725-691. 21-LETNIA w kwiaciarni, ukończony kurs, Białystok. 510-353-063. 22-LETNI, fizycznej, podlaski. 518-782-346. 22-LETNIA, pomoc kuchenna, piekarnia, B-stok. 515-757-862. 23-LETNI, jako kierowca, prawo jazdy kat.C+E,D, kurs na przewóz rzeczy, Białystok. 508-706-002. 23-LETNI, odpowiedzialny, stałej lub dorywczej, prawo jazdy kat.B, Białystok. 782-768-992. 24-LETNI jako kierowca, prawo jazdy kat. B,C,E, Białystok. 515-551-796. 28-LETNI przy pracach remontowo-budowlanych, Suwałki. 504-933-897. 28-LETNI, prawo jazdy kat.B,C, uprawnienia na wózki widłowe, kurs na przewóz rzeczy, Białystok, okolice. 790-527-094. 28-LETNIA, sprzątanie, opieka nad dzieckiem, osoba starsza, lub fizycznej, B-stok. 693-986-596. 29-LETNI, ślusarz-mechanik, prawo jazdy A,B,T,C+E, przewóz rzeczy, dorywczo, ok.Sokółki. 691-585-368. 30-LETNI, przy wykończeniach wewnątrz, remontach, ogrodzenia, Białystok. 791-804-575. 30-LETNIA, pomoc domowa, z zamieszaniem, najchętniej na wsi, w trudnej sytuacji finansowej, ok.Elku, Grajewa, Augustowa. 506-374-175. 30-LETNIA, zaopiekuję się dzieckiem, lub starszą osobą, towarzyskie wykluczone, B-stok. 794-598-210.

32-LETNI przy produkcji, lub pomocnik na budowie, dyspozycyjny, bez nałogów. 728-504-854. 34-LETNI w handlu, kurs na wózki widłowe, doświadczenie w hurtowniach, Białystok. 512-847-309. 36-LETNI, jako kierowca, prawo jazdy kat.B, lub fizyczna. B-stok. 725-583-683. 36-LETNIA, sprzątanie, pomoc domowa, ok.Augustów. 518-198-766. 38-LETNI, jako pomocnik murarza, przy klinkierze, uprawnienia na wózki widłowe, Białystok, okolice. 606-709-958, (85)651-50-86. 39-LETNIA, wykształcenie średnie, do strużowania, Białystok. 510-345-022. 40-LETNI, jako kierowca busa, do 3.5t, po kraju, gm.Nowinka. 603-961-150. 40-LETNI, przy wykończeniach, remontach, doświadczenie, solidny, Białystok, okolice. 693-563-108. 41-LETNIA, księgową z wieloletnim doświadczeniem, do prowadzenia księgowości małej firmy, e-mail: saplk@prokonto.pl. 723-913-412 po 14. 43-LETNI, fizyczna, B-stok. 500-596-649. 49-LETNI, jako informatyka, doświadczenie, Białystok. 793-166-767. 50-LETNI lakiernik samochodowy w B-stoku i okolicy. 500-464-431. 50-LETNI sprawny fizycznie, chętnie praca nocna, w Białymstoku. 507-690-095. 50-LETNI, opieka, pomoc osobie starszej, chorej, we wszystkich łącznie z masażami za pokój, B-stok. 720-185-465. 50-LETNI, przy układaniu glazury, terakoty, pracach klinkierowych, B-stok. 882-216-651. 50-LETNI, rencista, każdej lekkiej, fizycznej., B-stok. 603-332-615. 50-LETNIA opieka nad dzieckiem lub osobą starszą, doświadczenie, B-stok. 721-262-554. 55-LETNI, jako murarz, cieśla, ocieplenia. 724-763-151. 56-LETNI, fizyczna, ochrona, gr.inwalidzka, prawo jazdy kat.B,C, B-stok, okolice. (85)653-54-91. 60-LETNIA, opieka do osoby starszej, Białystok. 500-269-482. EMERYT, dozorowanie, Białystok. 782-693-401. EMERYTKA, jako opiekunka, z doświadczeniem, Białystok. 667-299-180. JAKO robotnik budowlany, Olecko, okolice. 783-854-314. JAKO TŁUMACZ, korekta z języka angielskiego, magister filologii, Białystok. 721-111-477. KIEROWCA prawo jazdy kat. C + E. 697-011-490. KOBIETA 21-letnia, sprzątanie domów, mycie okien, uczciwa, solidna, agencje wykluczone, Białystok. 514-944-645. KOBIETA jako korektorka książek, prac licencjackich i magisterskich, Białystok. 505-012-232. KOBIETA jako pielęgniarka, masażystka, Białystok. 506-693-770. KOBIETA samotna zaopiekuję się starszą osobą i dzieckiem lub poprowadzi dom, Białystok. 724-005-999. KOBIETA zaopiekuję się dzieckiem, Białystok, Wasilków. 514-572-759. KOBIETA zaopiekuję się osobą starszą w godzinach rannych, Białystok, okolice. 506-302-646. KOBIETA, do opieki, obowiązków domowych, dorywczo, Białystok. (85)741-86-94. KOBIETA, jako kucharka, b. duże doświadczenie, Białystok. 505-181-494. KOBIETA, krawcowa Overlock, sprzątanie, opieka, Białystok. 513-488-227. KOBIETA, pilnowanie dziecka, Białystok. (85)654-19-28. KOBIETA, pracy dodatkowej, Suwałki. 504-576-905. KOBIETA, pracy fizycznej, opieka, pomoc w gospodarstwie rolnym, dyspozycyjna, towarzyskie wykluczone, woj.podlaskie. 603-649-891.

KOBIETA, przy sprzątanii mieszkania, Białystok. 796-759-482. KOBIETA, sprzątanie, dorywczo 2-3 razy w tygodniu. 511-320-700. KOBIETA, sprzątanie, pilnowanie dziecka, Białystok. (85)675-53-67 po 18. KOBIETA, zaopiekuję się dzieckiem, Białystok. 517-567-592. KOBIETA, zaopiekuję się osobą starszą, dzieckiem, dyplomowana pielęgniarka ze stażem szpitalnym, Białystok. 665-020-153, (85)654-60-56. MĘŻCZYZNA 27-letni przy układaniu polbruk, Białystok, okolice. 513-431-922. MĘŻCZYZNA jako konserwator, Białystok. 660-489-410. MĘŻCZYZNA jako murarz, układanie klinkieru, doświadczenie, B-stok, okolice. 695-419-182. MĘŻCZYZNA jako operator koparki, uprawnienia, doświadczenie, Białystok. 515-696-817. MĘŻCZYZNA jako pracownik do rozbioru drobiu, 2-letnie doświadczenie, B-stok. 791-936-159. MĘŻCZYZNA przy wykończeniach wewnątrz, doświadczenie, Siemiatyże, okolice. 607-483-967. MĘŻCZYZNA w dozorze, B-stok. 503-154-719. MĘŻCZYZNA, chałupnictwo, posiadam lokal i samochód dostawczy, Białystok. 662-204-595. MĘŻCZYZNA, do prac wykończeniowych, budowlanych, B-stok, okolice. 694-620-588, (85)652-63-98. MĘŻCZYZNA, jako kierowca kat.B, Białystok. 506-285-770. MĘŻCZYZNA, jako kierowca, własny samochód bus skrzyniowy do 3.5t, B-stok. 503-154-719. MĘŻCZYZNA, jako pomocnik murarza, B-stok. 666-999-812. MĘŻCZYZNA, jako przedstawiciel handlowy, doświadczenie, prawo jazdy kat.B, Białystok. 784-563-377. MĘŻCZYZNA, na budowie, Białystok, okolice. 517-960-029. MĘŻCZYZNA, przy śnianaiu drzew, cięciu drewna, przycinaniu, karczowaniu, własne piły. B-stok. 609-224-516. MŁODA para na wsi z zamieszaniem, ok.Elku, Grajewa, Suwałki, Augustowa. 506-374-175. NA wsi u samotnej pani, ok.Suwałki. 507-965-764. NIEPEŁNOSPRAWNY, II grupa, jako dozorca, ochroniarz, Białystok. 512-570-323. PIELĘGNIARKA zaopiekuję się starszą osobą, 513-405-621. ZAOPIEKUJĘ się dzieckiem lub osobą starszą we własnym domu, Suwałki. (87)565-34-30, 500-051-637. ZAOPIEKUJĘ się dzieckiem we własnym domu, Białystok. 505-858-570. ZAOPIEKUJĘ się dzieckiem lub starszą osobą, ok.Suwałki. 507-163-143. ZAOPIEKUJĘ się dzieckiem we własnym domu, z doświadczeniem. BIAŁYSTOK, ul.Zagórna. 607-852-039. ZAOPIEKUJĘ się starszą osobą, Białystok. 694-073-987.

ETERNIT polski, 20 arkuszy, stan bdb, ok.B-stoku. 664-980-174. FOJLA po belach sianokiszonki, zużyta, ok.3t, k.Sokółki. 518-770-424. GAŁĘZIE olchowe, gm.Kulesze Kośc. (86)476-39-35. GRUZ, Zaścianki. 604-488-527. KAMIEŃ z rozbiórki obory, różnej wielkości, gm.Suchowola. 517-227-614. KOTKA i kotkę 3-miesięczne, możliwość dowozu. 601-405-873. ŁĄKA 10ha, do skoszenia, gm.Prostki. 503-114-670. MIESZANIEC, owczarek, szczepienny, 5szt, 3-miesięczne, w dobre ręce, ok.Białegostoku. (85)662-68-35 po 18.00. MOŁOCZKA, łąka, 1.5ha. 792-811-206. OKNA drewniane, 4szt, drzwi balkonowe, 3szt, z demontarzu, Białystok. 602-127-478, (85)743-73-41. PRALKA Bosch, lodówka Bosch, wersalka, Sokoly. 513-243-775. SIANO 6ha, za skoszenie, gm.Juchnowiec Kośc. 503-090-098. SŁOMA za skoszenie zboża, ok.5ha, gm.Szepietowo, Włosty. 691-983-562. SŁOMA za uprzątnięcie, 10ha, po pszenicy, pszenicy, gm.Juchnowiec Kościelny. (85)663-20-95 po 20.00. SŁOMA żytnia, 4,5 ha, za zaoranie pola, k.Sokółki. 511-313-540. SŁOME, owianą z trawą, 3 ha, gm.Zabłudów. 696-210-151. SŁOME żytnią z 2 ha, gm.Zabłudów. 696-210-151. SZAFKA biblioteczka, B-stok. 798-588-247. TELEWIZOR Panasonic 32" i dvd, B-stok. 883-636-699. TRAWA do skoszenia, 10 ha, Bielsk Podlaski. 606-233-786. TRAWA do skoszenia, 3ha, k.Wys.Maz. 796-585-384. TRAWĘ z 1,7ha, za skoszenie, gm.Szudziałowo. 667-512-881. TV kolorowy Samsung 21", sprawy, Augustów. 517-902-713. WÓZ żelazniak, 2 kozy, tapy. (85)715-67-92. ZAMRAŻARKA, 4-szufladowa, sprawna, Białystok. (85)676-26-51.

POTRZEBUJĘ

BIELSK Podlaski, ziemię z wykopów. (85)732-62-97. KOBIETA potrzebuje pomocy finansowej i rzeczowej, ok.Zambrowa. 511-760-876. KOTEK, 2szt, gm.Klukowo. 507-795-535. LODÓWKI i pralki (starsza, samotna, chora pani) lub kupi za niewielką sumę, Białystok. 506-495-041. MATKA z dwójką dzieci, 10-letnia, wózka głębokiego, oraz pomocy finansowej, Białystok. 513-642-768. MEBLI pokojowych i kuchennych, mikrofalówki, pralki automatycznej i 2 dywanów, pow.Siemiatyże. 663-893-119. OSOBA w trudnej sytuacji pożyczki na kwotę 5.000 zł, na okres 6-miesięcy, Białystok. 511-921-336. OWCZAREK Kaukaski, 6 miesięcy do 3 lat, rasowy, Suwałki. 518-929-972. POGORZELEC materiałów budowlanych, gm.Juchnowiec. 517-660-905. POMOCY finansowej dla mężczyzny zagrożonego windykacją. 795-278-410. POMOCY finansowej, MATKA z 6 dzieci, PK019102013320000110203457660. Dąbrowa Białostocka. 519-558-116. PRALKI WIRÓWKI, małżeństwo, z trójką dzieckiem, nieodpłatnie. 694-127-698. PRZYJMĘ altankę lub domek na działkę. (85)715-29-32.

PODARUJĘ

BIAŁYSTOK, ul.Ciołkowskiego, dom drewniany do rozbiórki za uprzątnięcie. (85)667-13-38, 608-255-833. CZARNOZIEM 3.000 mśszc, za wykopanie stawu, Słida. (85)749-47-05. CZARNOZIEM za wykopanie stawu, ok. Suwałki. 506-241-778 (po 17). DACHÓWKA cementowa i gliniana z rozbiórki, ok.800szt, Czarna B-stocka. (85)710-32-22. DOJARKA Baśka, gm.Sokoly. 883-403-906. DREWNO z rozbiórki, 10 mśszc, ok.Sokół. 695-181-879. DRZYWI balkonowe i okno. 509-450-635. DRZYWI bez futryn z szyby, 3szt, Białystok. (85)675-11-36.

Piękne zastawy

>> 4



Uważaj na drukarki

>> 5



Pomysły z sieci

>> 11



Chcesz zamieścić ogłoszenie?

ZADZWOŃ
POD NR TELEFONU

085 748 74 48
(pon.-pt. 8.00-16.00)

KRAMIK plus

PRZYJMĘ ziemię z wykopów, Bakalarzewo. 516-653-752. PSA owczarka niemieckiego, długowłosa, do 1,5-roku. 602-354-981. SAMOTNA matka z 3-dzieci, segmentu kuchennego, łóżka do spania dla chłopca niepełnosprawnego, gm.Sztubin. 798-721-734. SAMOTNA matka z trójką dzieci, adresy firm udzielających pomocy, oraz pomocy finansowej, 6812401848111001000815838. 784-902-082. SAMOTNA matka, potrzebuje pomocy finansowej, Augustów. 518-123-761 po 20. SZAFĘ, duża, Sokoly. (86)274-11-83. UBOGA rodzina, adresów i nr.telefonów firm charytatywnych. 669-626-779. UBRANKA dla rocznej dziewczynki, B-stok. 500-862-694. WIESZAK stojący, kratka do handlu, Białystok. (85)667-00-15. WÓZEK dla bliźniaków, ubranka, pomoc finansowa, Białystok. 798-668-545. ZIEMIA z wykopów lub gruz, k.B-stoku. 792-057-615. ZIEMIE lub piasek z wykopów, Kuriany. 514-945-483. ZIEMIE z wykopów nieodpłatnie, Bielsk Podlaski. (085)732-62-97. ZIEMIE z wykopów, 5 wywrotek, własny transport. 503-875-874. ZIEMIE, drobny gruz z wykopów niedaleko Klepac lub Stanisławowa, duże ilości, odpłatnie. 609-352-211. ZMYWARKI, pralki automatycznej, mebli pokojowych i kuchennych, ubrań chłopców 7-8lat, dziewczynki 4-letniej, pow.Siemiatyże. 661-549-422.

ZAMIENIĘ

DESKI, sosnowe, grubość 1,5-2cm, dl.120-190cm, 2,5mśszc na 3,5 mśszc opału liściastego, Białystok. (85)654-23-35. FOTEL, 3-osobowy, Mercedes MB na 4 mśszc opału, brzoza, olcha, B-stok, (0-85)654-23-35. FOTEL, skóra, czarna, na telefon nokia 1600 lub 3100i, 1600, inna, Suwałki. 504-933-897. GM.ZABŁUDÓW, rolno-budowlana, 5.000mkw na mieszkanie w Białymstoku. 600-076-033. GM.ZABŁUDÓW, rolno-budowlana, 5.000mkw na mieszkanie w Białymstoku. 600-076-033. HONDA CRV 2,4B (2002) automat na ziemię rolną lub siedlisko z dopłatą, gm.Dobryńnowo. 785-197-059. KASK motocyklowy na Nokii 3110, Suwałki. 504-933-897. KLACZ wielkopolską na przyczepę jednoosiową, ok.Zambrowa. 606-419-745. KOMPUTER Compaq; monitor 19", biurko, na 6m drzewa opałowego, z dowozem, Białystok. 502-782-576, 510-180-864. KOŚCIARKA dyskowa, szer.2,20m, zamiana na 3 cielaki, pow.bielski. 506-989-145.



9 771898 1341025

MASZYNA do zycia, nowa, 1.000 zł na kowadło, 50kg, Augustów. 784-231-577.
OKNA, drzwi drewniane na drewno opałowe, Jedwabne. 798-393-731.
POLONEZ Caro Plus, 1.6B (1998) na kosiarce odgradową lub przyczepkę samochodową, gm.Jaswiły. 508-679-672.
YAMAHA TDM, 850ccm (1993) maszyna rolnicza, lub zwierzęta hodowlane, gm.Tykoć. 697-453-126.

AUTOMOTO

SPRZEDAM

HONDA Civic, 1.4 (1998) I-wł., 8500,- 601-803-315.
HYUNDAI Scoupe (1996). 3.300 zł. 883-792-762
MERCEDES 124, 2.0, (1992) DIESEL, STAN BDB, KIEROWCA KOBIETA, 10.000ZŁ. 503-766-650
UNO 1.0 (1996) 1.000zł. (85)741-67-17
VW passat kombi TDI 2,0 (2006), bogata wersja, 43500 do negocjacji, 662-258-588.

KUPIĘ

A4, sedan, kombi, 1.9D (1999) stan bdb, do 18.000 zł, B-stok. 663-705-768.
AUDI A4, A6, od 2002, sedan, TDI. 796-333-713.
AUTO osobowe do 20.000 zł. 512-006-399.
BUSA (2001/4) st.bdb, max.wysokość i długość, do 13.000 zł, ok.Lap.515-423-348.
CC 900 bez silnika, skrzyni biegów, stan bdb, Trzcianna. 500-332-365.
FIAT Marec, Siena, 1.6B (1999-2000). 604-129-877.
FIAT seicento, van. 605-943-108.
FIAT uno, 1.7D, stan bdb, 665-480-932.
FIATA 132 może być do remontu, Warszawa. 504-017-943.
FORD Galaxy od (1998-2000) w rozsądnej cenie, Łomża. 504-662-528.
FORD Scorpio (1990-1994) uszkodzony. (86)476-02-06.
FORD Transit, lub inny dostawczy, może być do remontu. 792-047-239.

KONTENER lub szafę, z samochodu ciężarowego lub dostawczego, aluminiowy lub ocynk. ok.Sokół. (86)275-11-50.

LUBLIN chłodnia, Suwałki. 503-962-952.
MERCEDES sprinter max, 9-osobowy, Białystok. 603-729-086.

MOTOCYKL WSK, gm.Pniewy. 793-031-792.
MOTOCYKLE do (1976) +części. 505-529-328.

OPEL Zafira, 2.0TDI (2003/04) czarna, pełna opcja, w stanie bdb, do 22.000 zł, B-stok. 696-955-586.
OPEL Avanta 2.0B+gaz (1993) czerwony, 211 tys.km, stan bdb, 7.200 zł, k.Dąbrowy B-stockiej. 504-288-487.

OSOBOWE lub dostawcze, stare. 603-128-091.
OSOBOWE, sprawne do 400 zł. 502-839-815.
OSOBOWE diesel, maty, lwl, do 15.000 zł. 888-600-736.

OSOBOWY po wypadku, Białystok. 604-090-589.
OSOBOWY z silnikiem diesla. 601-480-604.
OSOBOWY, w całości lub uszkodzony, rozbity, z dokumentacją, Warszawa. 510-484-476.

POLNEZ Truck, ok.Moniek. 696-861-187.
SEICENTO (2000/02) do 4.000 zł, Białystok. 667-446-080.

SKODA Fabia, Opel Corsa, Astra lub Daewoo Lanos. 783-716-396.
STAR 1142. 505-099-107.

STAR 200, lub inny z wywrotem, może być do remontu. 506-427-705.

USZKODZONY, nie sprawny do 500 zł, odbiór własny, B-stok, okolice. 514-433-414.

VW Golf II, na części. 885-494-905.
VW golf III, uszkodzony, do 1.500 zł, ok.Czyżewa. 500-580-926.

VW passat lub Audi, diesel, od lwl, ok.Suwałki. 664-424-333.
ZAGŁÓWKI do Gofa IV, 3szt, Wasilków. 668-940-007.

ŻUK skrzyniowy, B+gaz. 600-527-696.

SPRZEDAM

ALFA ROMEO
155 1.9TDi (1994) 5.000 zł, Białystok. 505-744-476.

156 2.4JTD (1999) 190tys/km, bogate wyposażenie, 14.000 zł lub zamiana na inny samochód, Hajnówka. 502-280-540.

156, 1.8B+G (2000) 145 tys/km, elektryka, wspomaganie, skóra, alufelgi, 10.600 zł, Wys.Maz. 781-513-114.

166 2.4JTD (1999) pełna opcja, skóra, srebrny metalik, 10.300 zł, Suwałki. 513-683-265.

AUDI
1.6TDI, 2szt (1988 i 1989) 2.000 zł/szt, ok.Lipska. 609-083-442.

100 2.3E +gaz (1989) hak, c.zamek, kpl. kół zimowych, OC koniec roku, 3.800 zł, ok.Suwałki. 721-327-992.

100 2.6B+G (1993) 6.000 zł, ok.Augustowa. 504-216-578.

100 2.0D (1989) srebrny metalik, wspomaganie, 2.000 zł, Szypliszki. 504-254-762.

100 2.3B +gaz (1988) 3.500 zł, Mońki. 603-211-119.

KRAMIKplus

Media Regionalne sp. z o.o., 00-838 Warszawa, ul. Prosta 51; Oddział w Białymstoku - Dyrektor Zarządzający Krzysztof Palliński; Redaktor naczelny: Wojciech Jarmolowicz - tel. 85 748 96 14, fax 85 748 96 20; Redakcja - tel. 85 748 95 71, fax 85 748 74 01; Biuro Reklam i Ogłoszeń - tel. 85 748 74 30, KRAMIK - tel. 85 748 74 48; Przedstawiciel Handlowi - tel. 85 748 74 41, 42, 43; Druk: Drukarnia w Ignatkach, Ignatki 40/2, 16-001 Kleosin.

100 C4 2.0B+G (1993) 5.800 zł, Mońki. 796-382-279.

100 C4 2.8B+G (1991) 6.500 zł, Suwałki. 504-862-219.

100 C4 2.3B+G (1991) stan bdb, 4.600 zł, Suwałki. 513-829-597.

100 C4, 2.3B+gaz (1992) el.szyby, lusterka, alufelgi, 6.500 zł, Suwałki. 602-117-382.

100 C4, 2.5TDI (1993) el.szyby, lusterka, hak, regulowana kierownica, klimatronic, 7.000 zł, Suwałki. 505-094-272.

100 cygario, 2,3 b +gaz (1987) hak, 2.000 zł, Sejny. 667-287-963.

80 1.6B +gaz (1986) alufelgi, radio, 2.000 zł, ok.Szepietowa. 791-979-002.

100 1.6TD (1988) czerwony, centralny zamek, alufelgi, szyberdach, alarm, 3.500 zł, B-stok. 608-019-568.

100 1.8B (1989) biały, 2.000 zł, Białystok. 503-905-516.

80 1.8B+G (1987) czarny, 2.600 zł, ok.Suwałki. 500-501-518.

80 1.8B+G (1990) stan db, 2.400 zł, Sokół. 511-113-502.

80 1.9TD (1992) czarna perła, zadbane, 7.500 zł, ok.Kolna. 506-626-872.

80 1.6B+G (1986) 1.200 zł, gm.Piekuty. (86)746-18-08.

100 1.6TDI (1992) 5.500 zł, ok.Białogostoku. 781-447-528.

80 1.8B+gaz (1990) szary metalik, 2.500 zł, k.Suwałki. 693-278-189.

80 2.0B (1993) limuzyna, 185.000km, książka, abs, radio MP3, granatowy metalik, 7.000 zł, Sokoly. 505-188-002.

80 2.0B (1994) kombi, el.szyby, el.lusterka, abs, hak, 7.400 zł, Ostrów Maz. 604-191-830.

80 avant, 2.0 +gaz (1994) dobrze wyposażony, 8.400 zł. 510-371-686.

80 avant, 2.6B (1994) 7.000 zł, B-stok. 790-720-087.

80 B3 1.6 D (1988) stan db, 4.000 zł, ok.Bociek. 794-291-546.

80 B3 2.0 (1990) stan bdb, 3.000 zł, Łapy. 511-986-435.

80 B3, 1.6D (1988) czerwony, w całości lub na części, 1.000 zł, do uzg. Suwałki. (87)563-04-14.

80 B3, 1.8B+G (1994) składak, stan db, granatowa, 1.800 zł, Boćki. 518-035-043.

80 B4 1.9TD (1996) 3.900 zł, ok.Moniek. 517-943-643.

80 B4 2.0 +gaz (1993/94) srebrny metalik, stan db, 7.200 zł, Suwałki. 508-295-838.

80 B4 2.8B+G sekwencja (1994) st.bdb, zielony, 9.000 zł, gm.Janów. 500-334-139.

80 B4 Avant 2.0B+gaz (1993) czerwony, 211 tys.km, stan bdb, 7.200 zł, k.Dąbrowy B-stockiej. 504-288-487.

80 coupe, 2.3B+gaz (1989) stan db, 3.000 zł, k.B-stoku. 512-656-458.

80, b4, 2.0+gaz (1993) abs, wspomaganie, klimatyzacja, c.zamek, pp, 8.500 zł, Grajewo. 605-289-258.

A3 1.9TDI, 110KM (1999) klimatronic, alufelgi, stan bdb, 15.900 zł, Sokółka. 504-766-777.

A3 1.6B (1997) czarna perła, 140 tys.km, stan bdb, 11.500 zł, k.Jedwabnego. 660-469-750.

A3 1.6B+gaz sekwencyjny (1997) czarny, 10.500 zł, Lubotyń. 605-291-503.

A3 1.9TDI (1998) 16.500 zł, Sokółka. 507-692-847.

A3 1.9TDI (1999) 110KM, srebrny metalik, stan bdb, 19.000 zł, gm.Sztabin. 691-063-197.

A3 1.9TDI (2000) 110KM, klimatronic, srebrny metalik, 21.900 zł, Augustów. 519-800-178.

A3 1.9TDI (2000) 3-drzwiowy, czarny metalik, książka serwisowa, 18.400 zł, Rajgród. 509-160-989.

A3 1.9TDI (2003) 149tys/km, granatowy metalik, hak, 6 biegow, skórzana tapicerka, 26.000 zł, gm.Juchnowiec. 501-280-810.

A4 (1995) 1.9 TDI 90KM, 186tys.km, sedan, srebrny metalic z klimatronicem, 12.900 zł, Zambrów. 660-465-389.

A4 1,6 b (1995) sedan, wspomaganie, c.zamek, ABS, immobiliser, radio, 9.000 zł, Ostrów Maz. 608-514-876.

A4 1,6B (1995) c.zamek, szyberdach, czarny, st.bdb, Augustów, 9.900 zł. 726-482-906.

A4 1,8 b +gaz (1995) stan bdb, 12.500 zł, ok.Suwałki. 508-824-984.

A4 1,8B (1996) lwl,bezwypadkowy, książka serwisowa, pełne wyposażenie, 8.700 zł, ok.Grajewa. (86)273-21-02.

A4 1,9 TDI (1996) sedab, ciemna zieleń, 12.500 zł, ok.Wys.Maz. 504-244-563.

A4 1,9 TDI (1996) sedan, elektryka, klimatronic, alufelgi, 14.000 zł, gm.Goniądz. 692-007-829.

A4 1,9 TDI (1997) sedan, czarna perła, zadbane, bezwypadkowy, stan bdb, 15.800 zł, Czyżew. 502-907-384.

A4 1,9 TDI (2004) pełna elektryka, alufelgi, klimatyzacja, skóra, 34.000 zł, Augustów. 500-769-777.

A4 1,9 TDI 110 KM (1999) 19.500 zł. 504-155-250.

A4 1,9TDI (1996) 110KM, klimatronic, stan bdb, lwl, granatowy metalik, 10.700 zł, Suwałki. 793-779-796.

A4 1,9TDI (1996) czerwony, zadany, 10.900 zł, gm.Andrzejewo. 787-672-242.

A4 1,9TDI (1996) klimatyzacja, elektryka, bezwypadkowy, 2xpp, st.bdb, 13.800 zł, B-stok. 667-188-617.

A4 1,9TDI (1997) 110KM, 12.000 zł, Raczki. 665-261-486.

A4 1,9TDI (1997) sedan, grafitowy, 2poduszki, elektryka, drewno, szyberdach, alufelgi, 13.300zł, gm.Suwałki. 519-871-600.

A4 1,9TDI (1999) 110KM, sedan, srebrny, bogate wyposażenie, 17.900 zł, Suwałki. 514-364-763.

A4 1,9TDI (2000) kombi, tiptronic, 24.500 zł, lub zamienię na vw bora, gm.Zbójna. 600-246-248.

A4 1,9TDI (2001) książka serwisowa, lwl, bezwypadkowy, stan bdb, 28.500 zł, Suwałki. 509-690-965.

A4 1,9TDI (2006) srebrny metalik, bogate wyposażenie, 45.500 zł, Białystok. 507-038-131.

A4 1,9TDI (XII/1998) alufelgi, klimatronic, hak, 16.900 zł, Kolno. 604-971-063.

A4 1.6B+G (1995) klimatyzacja, elektryka, alufelgi, granatowy metalik, el.szyby i lusterka, c.zamek, 12.900 zł, Sejny. 516-141-461.

A4 1.8B (1996) kombi, 125KM, bogate wyposażenie, klimatyzacja, hak, nowe opony, 6.700 zł, ok.Suwałki. 517-851-683.

A4 1.8TB (1998) kombi, quattro, elektryka, ABS, klimatyzacja, 190.000km, 15.200 zł, Sokółka. 518-251-748.

A4 1.9TDI (1996) kombi, automat, klimatronic, el.lusterka, el.szyby, 15.400 zł, Białystok. 505-563-904.

A4 1.9TDI (1996) kombi, el.szyby, lusterka, szyberdach, ABS, stan bdb, 15.200 zł, Sokółka. 518-251-748.

A4 1.9TDI (1999) nowy przód, klimatronic elektryka, zadbane, 18.500 zł, ok.Brańska. 602-451-937.

A4 1.9TDI (2001) 130KM, szary metalik, klimatronic, 6 poduszek, alufelgi, 188tys/km, 29.000 zł, Ostrów Maz. 608-416-048.

A4 1.9TDI (2004) sedan, grafitowy metalik, ksenony, pełna opcja, 41.900 zł, Suwałki. 508-736-517.

A4 2,5TDI (2000) 20.000 zł, ok.Brańska. 606-215-832.

A4 2,8 Quattro 4x4 (1997) el.szyby, klimatronic, c.z, alufelgi, 14.200 zł, Suwałki. 509-853-949.

A4 Avant S-line, 2.5TDI (1999) po liftingu, 18.000 zł, Wys.Maz. 660-665-293.

A4 Avant, 2.0TDI (2005) 140KM, 125 tys.km, 42.500 zł, k.Augustowa. 505-666-640.

A4 kombi, 1.9D (2000) wspomaganie, 4xpp, klimatyzacja, 22.500 zł, Gdańsk. 505-033-315.

A4 kombi, 1.9TDI (2001) mały przebieg, stan bdb, 28.500 zł, B-stok. 602-433-664.

A4 kombi, 1.9TDI (2002) pełne wyposażenie, srebrny, ks.servisowa, 34.900 zł, Białystok. 501-769-072.

A4, 1.9TDI, (1996) 110KM, klimatronic, el.szyby, lusterka, abs, srebrny metalik, 12.500 zł, ok.Suwałki. 608-586-117.

A4, 1.6B (1997) 100KM, 14.500 zł, gm.Knyszyn. 603-101-211.

A4, 1.9 TDI (2002) sedan, niebieski, bogate wyposażenie, 29.900 zł, Augustów. 880-493-120.

A4, 1.9D (1996) pełna opcja próc skóry, 9.500 zł, Wąsosz. (86)273-16-33, 665-824-131.

A4, 1.9TDI (1996) bezwypadkowy, elektryka, airbag, alufelgi, stan bdb, 13.800 zł, B-stok. 667-188-617.

A4, 1.9TDI (1996) sedan, 110KM, bordo metalik, skóra, elektryka, abs, 10.000 zł, Lipsk. 510-404-777.

A4, 1.9TDI (1997) srebrny, stan bdb, 15.000 zł, Bielsk Podlaski. 509-967-484, (85)730-34-02.

A4, 1.9TDI (1998) 4xairbag, wspomaganie, elektryka, klimatyzacja, ABS, c.zamek, alufelgi, 14.500zł, Bielsk Podlaski. 796-210-212 po 16.

A4, 1.9TDI (2004) 130KM, avant, abs, c.zamek, 6-biegów, alufelgi 16", elektryka, 37.000 zł, Suwałki. 507-818-381.

A4, 2.0TDI (2005) stan bdb, 42.000 zł, Suwałki. 600-823-999.

A6 1.8B (1999) kombi, 180KM, elektryka, 19.000 zł, Białystok. 514-342-826.

A6 1.9D (2003) 40.000 zł, k.Wys.Maz. 697-110-104.

A6 1.9TDI (1995) 10.500 zł, Wys.Maz. 500-371-774.

A6 2,5 D (XII 1999) sedan, srebrny, 21.000 zł, ok.Bociek. 794-291-546.

A6 2,5TDI (1997) quattro, kombi, 6-biegowy,12.500 zł, Kowale Oleckie. 668-838-464.

A6 2,5TDI (1998) stan bdb, zielony, 23.000 zł, Białystok. (85)743-72-67.

A6 2,5TDI (2001) 180KM, quattro, bogate wyposażenie, 25.000 zł, Suwałki. 501-894-705.

A6 2,5TDI 140KM (1995) czarny metalic, stan bdb, Suwałki. 501-448-800. po 17.

A6 2,5TDI(200

XANTIA 1.9D (1993) 2.000 zł, Suwałki. 513-829-597.

XANTIA II, 1.9TD (1998) granatowy metalik, bogate wyposażenie, lwi, stan bdb, 6.900 zł, B-stok. 600-555-623.

XSARA 1.8B (2000) 5-drzwiowy, hatchback, klimatyzacja, elektryka, abs, 5.500 zł, Sokoly. 505-188-002.

XSARA 1.4+G (1998) kombi, biały, el.szyby i lusterka, klimatyzacja, bezwypadkowy, 6.900 zł, Elk. 696-278-774.

XSARA 1.4B+gaz (1998) kombi, 5.000 zł, lub zamiana na Daewoo Matiz, Sokółka. 513-029-506.

XSARA Picasso 1.8B+g sekwencja (2001) 12.500 zł, Brańsk. 665-695-790.

XSARA VTS, 1.9TD (1999) klimatyzacja, wspomaganie, ABS, alufelgi, elektryka, 8.200 zł, Sokółka. 506-422-152.

ZX 1.9 TD (1995) wspomaganie, hak, relingi, 4.000 zł lub zamiana na mniejszy, ok.Rajgród. (87)642-59-44.

ZX 1.4i gaz (1996) 5-drzwiowy, do wymiany uszczelka pod głowicą, progi, 1.200 zł, B-stok. 669-392-481.

ZX 1.4i gaz (1996) 5-drzwiowy, do wymiany uszczelka pod głowicą, progi, 1.200 zł, B-stok. 669-392-481.

□ CINQUECENTO

1100 b (1996) stan bdb, 1.700 zł, Łapy. 668-991-443.

700B (1993) 600 zł, gm.Wys.Maz. 724-221-832.

700B (1995) st.lbb, po remoncie, 2.000 zł, gm.Filipów. 507-864-686.

700B (1996) 1.100 zł, B-stok. 605-943-108.

700B (1996) szary metalik, 2.100 zł, Małkinia. 508-512-656.

700B (1997) stan bdb, 1.500 zł, do uzg, k.B-stoku. (85)732-68-35.

700B (1998) uszkodzona skrzynia biegów, 1.000 zł, gm.Suchowola. 721-437-332.

700B+G (1995) stan db, 1.900 zł, Sokoly. 509-574-615.

700B+G (1995) stan db, w ciągłej eksploatacji, 1.800 zł, Rutka Tartak. 664-195-090, (87)568-71-24.

704 (1996) 2.500 zł, Białystok. (85)653-74-68.

704B (1998) zadbany, 70.000km, 2.000 zł, Wys.Maz. (86)275-01-97.

900 +gaz (1992) 1.000 zł, ok.Augustowa. 721-152-777.

900 +gaz (1993) hak, stan bdb, 1.500 zł, ok.Bielska Podl. 518-749-043.

900B (1996) niebieski, hak, 2.200 zł, Krypno. 500-141-125.

□ DAEWOO

ESPERO 1.5+G (1996) sprawny, 900 zł, ok.Szpylisk. 875-681-064.

ESPERO, 1.8B+gaz (1996) 1.400 zł, B-stok. 511-541-528.

LANOS 1.4 b +gaz (2003) biały, 7.900 zł, Białystok. 662-579-748.

LANOS 1.4Agz (2000) Białystok, 44.000 zł. 796-350-601.

LANOS 1.5 b +gaz (2000) 6.000 zł, Białystok. 507-141-679.

LANOS 1.5B (1998) 3.800 zł, Mońki. 604-225-611.

LANOS 1.5B+G (1999) 3.000 zł, Białystok. 511-463-980.

LANOS 1.6B (1999) klimatyzacja, wspomaganie, radio, centralny zamek, bordowy, 4.900 zł, Białystok. 518-645-894, 510-285-673.

LANOS 1.6B+G (1998) 5.000 zł, gm.Czyżew. 695-431-440.

LANOS 1.6B+g (1999) 100.000km, st.lbb, 6.000 zł, Suwałki. 500-025-199.

LANOS sedan, limuzyna, 1.5B 16V (1999) stan bdb, 4.000 zł, gm.Boćki. (85)731-37-39.

LANOS, 1.4B+G (2000) sedan, wiśniowy, stan bdb, opony zimowe, 8.000 zł, Bielek Podlaski.(85)730-30-69, 506-561-685.

LANOS, 1.5 16V (2000) 7-9 osobowy, 4.800 zł, lub zamiana na większy, Białystok. 512-616-225, (85)661-04-62.

LANOS, 1.5B+G 16V (1999) bezwypadkowy, c.zamek, mp3, airbag, stan bdb, opony zimowe, 6.500 zł, Bielsk Podlaski. 507-874-776.

MATIZ (2007) stan bdb, 12.500 zł. 507-049-587.

MATIZ 1.3 (1999) 83.000km, komplety, opony, c.zamek, autoalarm, 5.800 zł, ok.Goldapi. 514-283-227.

MATIZ 8,8B +gaz (2000) szary metalik, st.lbb, 85.000km, 5.900 zł, Wasilków. 791-818-097.

MATIZ 800 (1999) 4.500 zł, Białystok. 796-350-601.

MATIZ 800B (2000) st.lbb, opony zimowe, 4.200 zł, gm.Szepietowo. 693-077-327.

MATIZ 800B (2000) stan bdb, lakier oryginalny, wspomaganie, el.szyby, 5.800 zł, gm.Klukowo. 784-876-945.

MATIZ 800B (2000) zielony metalik, 4.800 zł, Czyżew. 608-367-851.

MATIZ 800B (2001) bogate wyposażenie, stan bdb, 5.200 zł, ok.Siemiatycz. 604-487-950.

MATIZ 800B (2001) lw, 64.000km, czerwony, 6.000 zł, ok.Dąbrowy Białostockiej. 500-122-140.

MATIZ 900B (1999) 3.500 zł, gm.Czarna Białostocka. 663-674-152.

MATIZ 900B (1999) lw, bezwypadkowy, 70.000km, 4.500 zł, Białystok. 608-047-152.

MATIZ FSO (2005) 40.000km, stan idealny, czerwony, 11.900, Zambrów. 660-465-389.

MATIZ, 800B (1999) 3.900 zł, B-stok. 504-274-919.

MUSSO, 2.9TD (1997) 4x4, czarny, bogate wyposażenie, stan bdb, 12.500 zł, lub zamiana, Siemiatycz. 787-465-927.

NEXIA 1.5 (1998) sedan lw, 4xel.szyby, tomża, 4.000 zł lub zamienie, 514-629-813.

NEXIA 1.5B+gaz (1996) uszkodzony silnik, 800 zł, k.Ciechanowca. 501-934-708.

NEXIA 1.5B+gaz (1998) ważne BT, OC, stan bdb, 2.800 zł, lub zamiana, Zambrów. 787-155-593.

NEXIA, 1.5B+gaz (1996) zielony metalik, bezwypadkowy, w ciągłej eksploatacji, wymienione zawieszenie, opony, 2.700 zł, Elk. 667-931-764.

NUBIRA 1.6B+G (1998/9) 2 komplety kół, 5.800 zł, Czyżew Osada. 602-125-854.

NUBIRA 1.6B+gaz 16V (1997) poduszka kierowcy, wspomaganie, el.szyby, alarm +c.zamek, sedan, czarny, 3.000 zł, Augustów. 796-223-339.

NUBIRA 2.0TDX (1998) uszkodzony tył, w całości lub na części, 3.000 zł, k.B-stoku. 796-866-288.

NUBIRA combi 1,6B +gaz (2000) pełne wyposażenie +zimówki, 8.300 zł, B-stok. 607-222-212.

NUBIRA combi 1,6B +gaz (2000) pełne wyposażenie +zimówki, 8.300 zł, B-stok. 607-222-212.

NUBIRA I 2.0CDX, kombi (1999) hak, klimatyzacja, nowy rozrząd, akumulator, 8.400 zł, B-stok. 601-130-369.

NUBIRA II 1.6B 16V (1999) stan bdb, lakier oryginalny, bez korozji, 8.000 zł, Czyżew. (86)277-52-36.

NUBIRA II 2,0B+G (2000) 133KM, 107.000km, pełne wyposażenie, stan db, 9.000 zł, Elk. 500-134-258.

NUBIRA II 2,0B+G (1999) kombi, opony zimowe, bezwypadkowy, 5.700 zł, Białystok. 508-068-580.

NUBIRA II kombi, 2,0 b +gaz (2000) 8.500 zł,Łomża. 602-831-974.

NUBIRA sedan 1,6B +gaz (1998) elektryczne szyby, wspomaganie, 4.300 zł, tomża. 724-914-099.

NUBIRA, 1.6B (1997 XII) c.zamek, wspomaganie, el.szyby, garażowany, 5.000 zł, Strabla. 606-642-610.

TICO (1997) +gaz, st.db, Bielsk Podlaski, 1.400 zł. 662-061-126.

TICO (1997) +gaz, st.db, Bielsk Podlaski, 1.400 zł. 662-061-126.

TICO (1999) 2.200 zł, Białystok. (85)662-15-35, 663-346-924.

TICO 0,8 b (1998) stan bdb, 1.600 zł, Suwałki. 511-283-448.

TICO 0,8B (1999) st.lbb, 2.500 zł, tomża. 662-862-188.

TICO 700 (1999) 1.200 zł, Sokółka. 605-989-152.

TICO 800 b (1997) do remontu lub na części, 1.000 zł, ok.Białegostoku. 795-970-346 po 17.00.

TICO 800 B+gaz (1997) 1.000 zł, Trzcianne. 607-275-450.

TICO 800B (1993) 1.200 zł, Białystok. 662-838-984.

TICO 900B (1998) srebrny metalik, wkobieta, 89.000km, st.lbb, 2.800 zł, B-stok. 601-394-306.

TICO SX, 800B (1999) el.szyby, c.zamek, immobilizer, niebieski, 2.800 zł, ok.Sejny. 693-832-730.

TICO, 0.8 B+G (1997) stan bdb, 1.400 zł, ok.Ciechanowca. 505-508-573.

TICO, 800B (1995) uszkodzona skrzynia, 1.000 zł, gm.Suwałki. 504-415-641.

□ DACIA

LOGAN, 1.4B (2005) salonowy, bezwypadkowy, 35 tys/km, bogate wyposażenie, serwisowany, 14.700 zł. 501-721-142..

□ FIAT

125P (1983) stan db, 1.000 zł, gm.Jaswiół. 601-724-329, (85)716-86-91.

125P (1986) 1.000 zł, gm.Sokoły. 721-578-647.

125P (1987) 88620tys/km, lw, garażowany, kolor kości słoniowa, st.db, 800 zł, gm.Korycin. (85)721-93-66.

126 el (1998) lw, bezwypadkowy, zielony morski, komplet kół, stan bdb, 1.900 zł, Ciechanowiec. 500-377-392.

126 ELX (1998) czerwony, ważne OC, przegląd, 700 zł, Bargłów Kościelny. 664-680-103.

126EL (1995) 34 tys/km, 600 zł, ok.B-stoku. 888-271-325.

126P (1980) st.lbb, 550 zł, gm.Goniądz. 510-709-480, (85)738-06-55.

126P (1986) 30.000km, stan bdb, 1.000 zł, Bakałarzewo. (87)569-40-61 po 20.00.

126P (1991) spawny, 400 zł, Doliostowo. 509-634-053.

126P (1992) czerwony, sprawny, 500 zł, Grajewo. 886-319-244.

126P (1993) 70.000km, 1.000 zł, ok.Moniek. 518-299-736.

126P (1996) 500 zł, Augustów. (87)644-94-59.

126P (2000) stan db, na części, 300 zł, Białystok. 697-118-507.

126P 650B (1997) st.db, 500 zł, Sokółka. 511-737-239.

126P 650B (2000) 1.000 zł lub zamienie na inny samochód, ok.Suwałki. 506-241-778 (po 17).

ALBEA 1,2B+G (2004/05) 12.500 zł, Elk. 506-339-732.

BRAVA 1,4 12v (1996) Białystok, 4.800 zł. 662-146-455.

BRAVA 1.6B 16V (1997) 5.500 zł, Tolcz. 507-564-342.

BRAVA 1.9TD (1997) 75KM, zielony, stan bdb, 4.500 zł, B-stok. 500-824-596.

BRAVA, 1.4B+gaz (1997) l-w, ciemna zieleń, 4.500 zł, Wys.Maz. 509-823-191.

BRAVO 1,2B+G 16V (1999) srebrny metalik, nowe zawieszenie, 4.000 zł, Suraz. 507-857-476.

BRAVO 1,4 b (1996) granatowy metalik, 4.000 zł, Suchowola. 511-537-797.

DOBLO, 1.9JTD (2003) klimatyzacja, stan bdb, zadbany, 5-osobowy, 15.200 zł, B-stok. 606-249-944.

DUCATO (1995) czerwony, 4.200 zł, tomża. 516-794-084.

DUCATO 1,9 D (1995) 5.000 zł, Elk. 514-808-583.

DUCATO 1.9 TD (1993) 3.000 zł, Rajgród, 885-050-112.

DUCATO 1.9D (1999) 3-osobowy, krótki, 8.000 zł, pow.suwalki. 507-604-048.

DUCATO 14 MAX 2,8D (2000) po wymianie rozrządu, sprzegła, zawieszania, 13.900 zł, Suwałki. 793-313-366.

DUCATO 2,5D (1993) skrzyniowy, 6.000 zł lub zamienie na osobowy, Łomża. 608-819-033.

DUCATO 2.8TD (1999) uszkodzony silnik, 4.000 zł, B-stok. 509-450-646.

DUCATO Maxi 2,5TD (1993) sprawny, nadwozie do remontu, 2.800 zł, Białystok. 605-786-556.

DUCATO, 2.5D (1991) podwójna kabina z planką i owiewką, stan db, Klepacz. 5.000 zł. (85)662-70-15, 660-404-365.

DUCATO, 2.8TDI (1999) 10.000 zł, łapy. 509-354-733.

GRANDE Punto 1.4 (2006) powypadkowy, 5.500 zł, Jaswiół. 602-733-149.

GRANDE punto, 1.4B (2008/2009) 15 tys/km, szary, 27.900 zł, Elk. 604-227-000.

GRANDE Punto, 1.4B+gaz BRC (2008) 38 tys/km, przystosowany do nauki jazdy, 26.900 zł, Elk. 604-227-000.

MAREA kombi 1,9 JTD (1999) czarny metalik, klimatyzacja, stan bdb, 7.400 zł, Mońki. 501-499-580.

MAREA Weekend, 2.4TDI (1996) relingi, hak, klimatyzacja, pełna elek, 6.900 zł, Suwałki. 500-419-928.

PALIO 1.6B +gaz (1999) 3.900 zł, B-stok. 603-765-171.

PALIO Weekend 1.2B+G (1999) grafitowy metalik, 4.700 zł, Bielsk Podlaski. 606-684-881.

PALIO Weekend, 1.2B+gaz (2000) 4.500 zł, B-stok. 515-194-252.

PALIO Weekend, 1.4B+G (1998) 2.800 zł, gm.Narew. 600-071-896.

PALIO weekend, 1.6B+G (2000) pełne wyposażenie, 7.000 zł, gm.Dobrzyniewo Duże. 784-047-895.

PANDA, 1.1B (2003) 113 tys/km, srebrny, salon, 11.900 zł, B-stok. 662-579-748.

PUNTO 1,1 2B (1995) el.szyby, 4.500 zł, Mońki. 509-689-793 po 15.

PUNTO 1,1B (1995) 5-drzwiowy, zielony metalik, 4.000 zł, Elk. 603-082-486.

PUNTO 1,1B (1998) 4.200 zł, Białystok. 500-238-100.

PUNTO 1,1B +gaz (1996) 5-drzwiowy, 3.700 zł, Sztabiny. 694-627-018.

PUNTO 1,2 Elx (1996) garażowany, 102.000km, złoty, 4.700 zł, Białystok. 790-407-152.

PUNTO 1,2B (1995) c.z. el.szyby, stan db, 3.200 zł, Białystok. 662-440-961.

PUNTO 1,2B (1998) 2.300 zł, ok.Zambrowa. (86)271-95-35, 606-996-534.

PUNTO 1,2Kat (2000) 48.000km, zielony metalik, stan bdb, 11.000 zł, Augustów. (87)643-36-92.

PUNTO 1.1B (1995) 4.500 zł, ok.Białegostoku. 507-629-310.

PUNTO 1.1B (1997) 90tys/km, zadbany, użytkowany przez kobietę, 5.800 zł lub zamiana na droższy, ok.Sejny. 667-090-345.

PUNTO II 1,2B+G (2002) el.szyby, wspomaganie, 10.700 zł, łapy. 513-986-975.

PUNTO II, 1.2B+G (2000) 5-drzwiowy, seledynowy, zadbany, 125 tys/km, hak, 7.300 zł, Hajnówka. 510-577-827.

PUNTO, 1.1B (1998) po kolizji, w całości lub na części, 1.000 zł, ok.Bielska Podl. 500-246-619.

PUNTO, 1.1B+gaz (1995) 2.300 zł, Olecko. 883-726-949.

PUNTO, 1.2B (1998) c.zamek, elektryka, radio cd, hak, 5.700 zł, Grajewo. 784-190-131.

SIENA 1.4B (1997) bordowy metalik, stan bdb, 4.500 zł, ok.Raczek. 504-146-704.

SIENA 1,4B+G (1998) 113.000km, stan bdb, 4.500 zł, ok.Wys.Maz. (86)277-52-36.

SIENA, 1.6B 16V (1997) elektryka, c.zamek, wspomaganie, 4.000 zł, Zambrów. 517-625-934.

SIENA, 1.6B+G (1998) 3.800 zł, B-stok. 888-540-514.

SIENA, 1.6B+G 16V (1998) stan db, 2.200 zł, ok.Ciechanowca. 505-508-573.

SIENIA 1,4B +nowy gaz (1998) hak, wpomaganie, opony zimowe, st.lbb, 5.300 zł, ok.Czyżewa. 500-155-381.

TEMPRA 1.5B (1995) ocykowany, 2.000 zł, lub zamiana na mniejszy, Puńsk. 691-863-003.

TRANSIT 2,5D (1996) abs, 6-osobowy, 5.000 zł, Białystok. 508-147-754.

UNO 1,1B+G (1994) hak, 1.500 zł, gm.Sokoły. 721-578-647.

UNO 1.0B (1990) st.lbb, badania techniczne, OC, szyberdach, 1.790 zł, B-stok. 605-600-369.

UNO 1.0B (1999) 2.400 zł, Sokoly. 696-229-451.

UNO 1.0b (2000) srebrny, dwa komplety opon, 3.000 zł, gm.Brańsk. 514-520-702.

UNO 1.0B+gaz (1997) hak, stan bdb, 3.000 zł, k.Czyżewa. 786-023-880.

UNO 900B (17/2000) 3.800 zł, gm.Poświętne. 504-174-096.

UNO, 1.0B (1998) 1.800 zł, Wys.Maz. 698-844-492.

UNO, 1.0B+gaz (1993) el.szyby, c.zamek, zawieszanie do wymiany, 1.100 zł, B-stok. 783-683-692.

□ FORD

CORTINA 1.6B (1962) 2.500 zł, tomża. 606-889-789.

COUGUAR 2,0B (1999) lw, bezwypadkowy, 15.000 zł, ok.Tykcina. 606-396-811.

COURIER 1,3B (1997) 5-osobowy, przeszkłony, st.lbb, łapy, 3.600 zł. 506-703-315.

COURIER 1,3B+G (1999) 5-osobowy, stan bdb, 4.600 zł, Czyżew Osada. 668-316-399.

ESCORT 1,3B+G (1993) 2.000 zł, Nurzec Stacja. 791-246-916.

ESCORT 1,6V (1995) szyberdach, c.z. stan bdb, 5.000 zł, Augustów. 886-614-559.

ESCORT 1,8D (1992) kombi, alarm, szyberdach, 2.800 zł, lub zamienie na lawetę, Białystok. 606-271-156.

ESCORT 1,9B (1995) 1.700 zł, Szepietowo. (86)476-02-06.

ESCORT 1.3B (1996) 1.200 zł, Augustów. 511-731-071.

ESCORT 1.3B+G (1996) 2.500 zł. B-stok, 660-017-699, (85)742-48-64.

ESCORT 1.4B (1994) granatowy, 2xpp, 2.200 zł, Dąbrowa B-stocka. 691-482-762.

ESCORT 1.6B (1993) czarny, 3.000 zł, Suchowola. 724-726-823.

ESCORT 1.6B 16V (1994) st.db, 2.000zł, ok.Sokół. 695-181-879.

ESCORT 1.6B+G (2000) kombi, 6.200 zł, Elk. 602-649-088.

ESCORT 1.8TD (1997) elektryka, klimatyzacja, stan bdb, 4.300 zł, Grajewo. 504-930-328.

ESCORT cabrio 1,6B (1991) 3.800 zł, pow.Sejny. 695-763-433.

ESCORT kombi 1,8 TD (1998) klimatyzacja, el.szyby, ABS, c.zamek, wersja GHIA, 3.700 zł, ok.Augustowa. 511-164-383.

ESCORT kombi, 1.8TD (1995) silnik do remontu, 800 zł, gm.Dąbrowa B-stocka. 503-513-612.

ESCORT kombi, 1.8TD (1998) stan db, 3.700 zł, B-stok. 509-483-704.

ESCORT kombi, 1.8TDI (1999) srebrny, klimatyzacja, wspomaganie, el.szyby, stan bdb, 6.500 zł, gm.Poświętne. 508-660-943.

ESCORT, 1.6 16V (1997) 106 tys/km, klimatyzacja, bezwypadkowy, pełne wyposażenie, 6.500 zł. 501-721-142.

ESCORT, 1.6B 16V (1997) ciemna zieleń, stan db, 2.200 zł, gm.Wys.Maz. 515-397-044.

ESCORT, 1.8B 16V (1996) alufelgi, szyberdach, 2.200 zł, gm.Sidra. 697-889-227.

ESCORT, 1.8D (1997) Van, niebieski, 2.500 zł, pow.Augustów. 603-103-385.

ESCORT, 1.9B (1991) 1.100 zł, lub na części, Boćki. 518-035-043.

EXPLORER 4,0B+G (1998) skóra, alufelgi, hak, 12.000 zł, lub zamienie na tańszy w dieslu, Olecko. 798-815-736.

FIESTA 1,1B (1991) 1.000 zł, Suwałki. 504-060-756.

FIESTA 1,1B (1991) stan db, 1.500 zł, Zareby Kościelne. 604-950-327.

FIESTA 1,3 GHIA b (1994) ciemna zieleń, el.szyby, c.zamek, nowe zimówki, 1.500 zł, Łapy. 505-219-623.

FIESTA 1,3B (2000) czerwony, 174.000km, alufelgi, stan bdb, 6.300 zł, Białystok. 511-664-460.

FIESTA 1,3B+gaz (1992) Kolno, 1.100 zł. 506-515-185.

FIESTA 1,4 CDTI (2005) 16.500 zł, tomża. 606-445-319.

FIESTA 1,4TDCI (2006) grafitowy metalik, klimatyzacja, 32.000km, 14.600 zł, Łapy. 660-176-506.

FIESTA 1,3B+G (1994) 1.500 zł, ok.Grajewo. 697-494-453.

FIESTA, 1.4TDCI (2005) mały przebieg, pełna opcja prócz skóry, 14.900 zł, Nowe Piekuty. 696-832-859.

FIESTA, 1.4TDTI (2003) pełna opcja, 16.500 zł, Sokółka. 507-692-847.

FOCUS 1,6B 16V (1999) klimatyzacja, el.szyby, lusterka, wspomaganie, alufelgi, radio CD, 8.200 zł, Łomża. 691-776-288.

FOCUS 1,8 TD (2003) 19.000 zł, Nowe Aleksandrowo. 885-163-842, (85)719-70-68.

FOCUS 1,8 TD CI (2003) 5-drzwiowy, 71.000km, bogata wersja, klimatyzacja, grafit metalik, 14.500 zł, Dziadkowie. 514-588-889.

FOCUS 1,8D (2000) Białystok, 13.000 zł, Sokółka. 506-843-043.

FOCUS 1,8D (2000) Białystok, 13.000 zł, Sokółka. 506-843-043.

FOCUS 1,8TD CI (2003) 115KM, kombi, czarny, pełne wyposażenie, 17.500 zł, Białystok. 695-186-995.

FOCUS 1,8TDI (1999) 5-drzwiowy, st.lbb, 13.500 zł, ok.Olecko. 889-982-152.

FOCUS 1,8TDI (2000) kombi, klimatyzacja, elektryka, wersja Ghia, stan bdb, 15.500 zł, ok.B-stoku. 692-853-288.

FOCUS 1.4B (2001) granatowy, alarm, immobiliser, c.zamek, elektryka, opony letnie, stan bdb, 11.900 zł, B-stok. 502-853-992.

FOCUS 1.6 (2006) 23.00

Krótko

Ekologia w stylowej formie



W sklepach pojawiła się nowa chłodziarka-zamrażarka Samsung RL55VJBIH. Posiada klasę efektywności A++, a to energooszczędność rzędu 20-40 proc. w porównaniu do niższych klas A i B. Zakup takiej lodówki może zwrócić się już po kilku latach. RL55VJBIH posiada ekologiczny czynnik chłodzący, którego uwalnianie nie przyczynia się do powstawania efektu cieplarnianego. Ekoentuzjastów ucieszy również funkcja vacation – tryb, który pozwala na obniżenie temperatury w części chłodzącej, przy jednoczesnym utrzymaniu pracy zamrażarki na maksymalnych obrotach. Wybierając się na wakacje, warto więc włączyć ten tryb. Z kolei funkcja no frost zapobiega osadzeniu się szronu na trzymany w lodówce produktach. Dzięki temu jedzenie nie zlepia się i nie tworzy nieestetycznych brył, a także dłużej zachowuje walory smakowe i zdrowotne.

Cena: 3999 zł.

(pw)

Wypasione dania

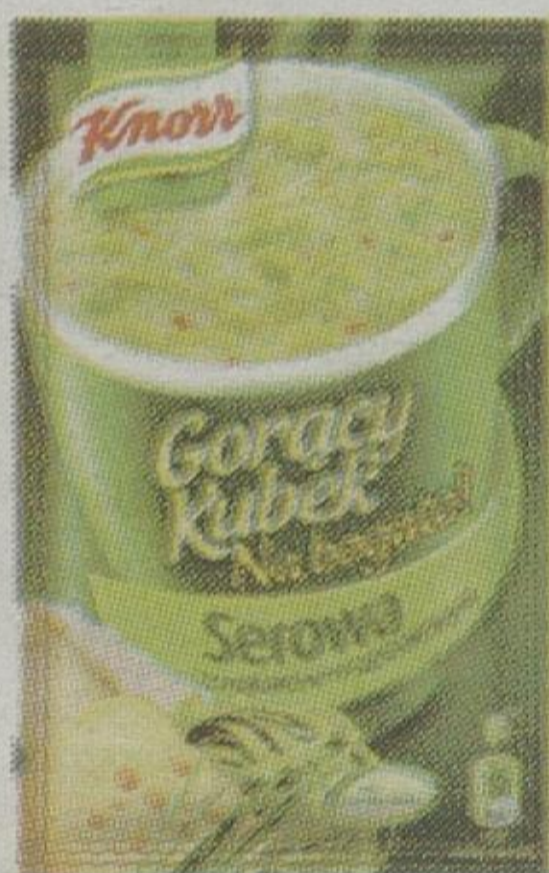

Knorr wprowadza do oferty Gorących Kubków nową linię – Na bogato! To innowacja na rynku zup błyskawicznych –

więcej makaronu, dodatkowe składniki i bogactwo smaków zamknięte w zwiększonym opakowaniu, dzięki któremu lepiej zaspokoisz głód. Dostępne są w czterech smakach: serowa z makaronem szpinakowym, pomidorowa z mozzarellą, rosół z kury z makaronem i warzywami, pomidorowa z bazylią. Każdy znajdzie coś dla siebie.

Cena: 1,59 zł

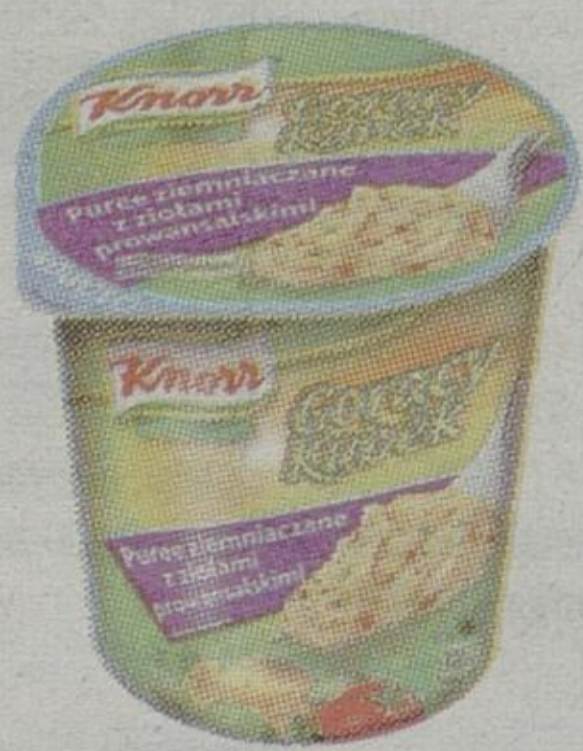

Drugą nowością Knorr-a są dwa nowe smaki dań Gorący Kubek. Dla wielbicieli kuchni ostrzejszej-meksykańskie puree ziemniaczane z chili i puree ziemniaczane. Natomiast dla smakoszy degustujących w smakach Francji Knorr proponuje puree z ziołami prowansalskimi. Błyskawiczne danie Gorący Kubek to idealny posiłek w pracy, czy podczas aktywnego urlopu.

Cena: 3,66 zł

(ms)

Stylowa porcelana umili spotkania w gronie rodziny i przyjaciół, a zwykłym posiłkom doda klasy i romantycznego uroku

Uroczysty obiad w pięknym stylu

Nawet zwykłe, proste dania, serwowane na eleganckiej porcelanie, zyskują uroczysty charakter i niepowtarzalny smak.

Magdalena Szymańska
mszymanska@prasapodlaska.pl

Sposób podawania do stołu jest nieodłącznym elementem celebrowania posiłków. Dlatego też coraz częściej w naszych domach do łask wraca porcelana.

Współczesna porcelana jest nie tylko bardzo piękna i elegancka ale przede wszystkim trwała i praktyczna.

– Obecnie na naszym rynku zastawy stołowe są wykonywane z wysokiej klasy farb ceramicznych – mówi Monika Makowska, specjalistka ds. reklamy w firmie GutPR. – Porcelana z dekoracjami szklivnymi wypalana jest w wysokich temperaturach, dzięki czemu jest odporna na ścieranie, środki chemiczne i temperaturę. Porcelana można bez obaw myć w zmywarce, a także używać w kuchenkach mikrofalowych, co znacznie ułatwi nam codzienne korzystanie z naczyń.

W tym sezonie bardzo modne



W takiej filiżance kawa będzie smakować jeszcze lepiej

są motywy kwiatowe, bez względu na to czy są to nasze rodzime maki, róże czy chryzantemy czy egzotyczne motywy z elementami nowoczesności i awangardy.

Róża i bambus

Zakładami Porcelany Ćmielów ostatnio wypuściły na rynek swoją najnowszą kolekcję „Bambus i Róża”.

– Dwunastoosobowe serwisy do kawy składają się z 39 lub 42 elementów – wyjaśnia Kata-

rzyna Zaborska, specjalista ds. reklamy z GutPR. – Wśród nich odnajdziemy: talerze płytkie, głębokie, deserowe, salaterki i półmiski, sosjerkę oraz wazę. W kolekcji dostępne są również garnitury do kawy z identycznymi dekoracjami. W ich skład wchodzi: filiżanki ze spodkami, talerzyki deserowe, imbryk oraz mlecznik i cukiernica.

Za mniejszy zestaw elementów zapłacimy ok. 430 zł, natomiast większy 42 elementowy kosztuje ok. 980 zł.

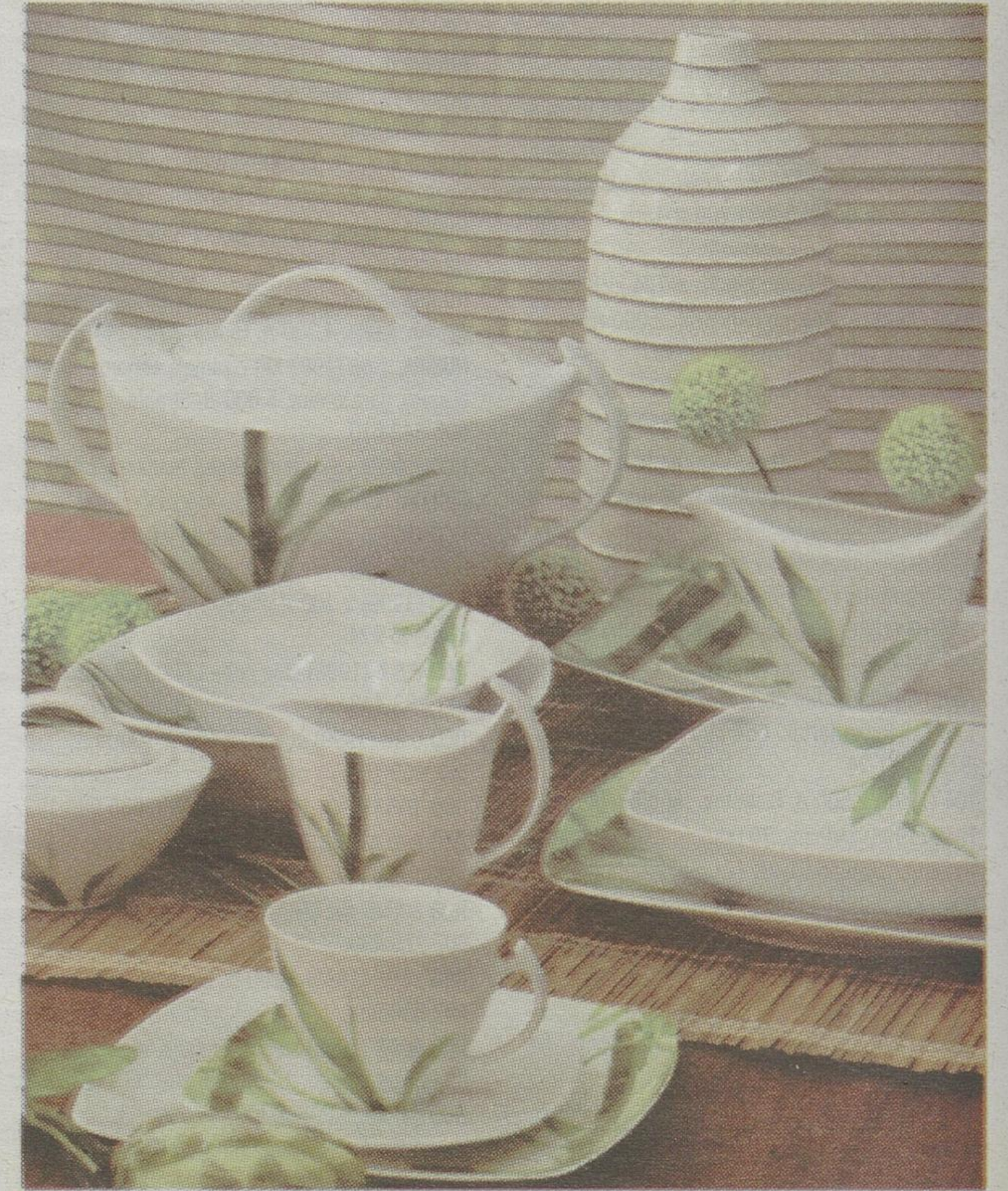

Obiad w bambusowym wydaniu? Czemu nie!

Nuta awangardy

Idealną propozycją dla osób ceniących nowoczesność jest kolekcja Giardino i Isabelle marki Vittore Comporto. Zdobia ją delikatne kwiaty w kolorze pudrowego różu, otoczone drobnymi listkami w odcieniu szarości. Linia Isabelle udekorowana została z kolei motywami roślinnymi o różnych odcieniach złota.

Serwisy obiadowe Isabelle i Giardino przeznaczone dla dwunastu osób i składają się

z 41 elementów. Wśród nich odnajdziemy talerze płytkie, głębokie i deserowe, dwa praktyczne półmiski, dwie salaterki oraz wazę. Kosztuje on ok. 750 zł.

Garnitury kawowe liczą natomiast 39 elementów. Zawierają filiżanki ze spodkami, eleganckie talerze deserowe, a także imbryk o pojemności 1,2 litra oraz cukiernicę i mlecznik. Cena tego zestawu wynosi ok. 300 zł.

W księgarniach ukazał się kolejny z przewodników wydawnictwa Bezdroża. Tym razem wybierzmy się do Chorwacji

Wakacje w Chorwacji, czyli w krainie lawendy i wina

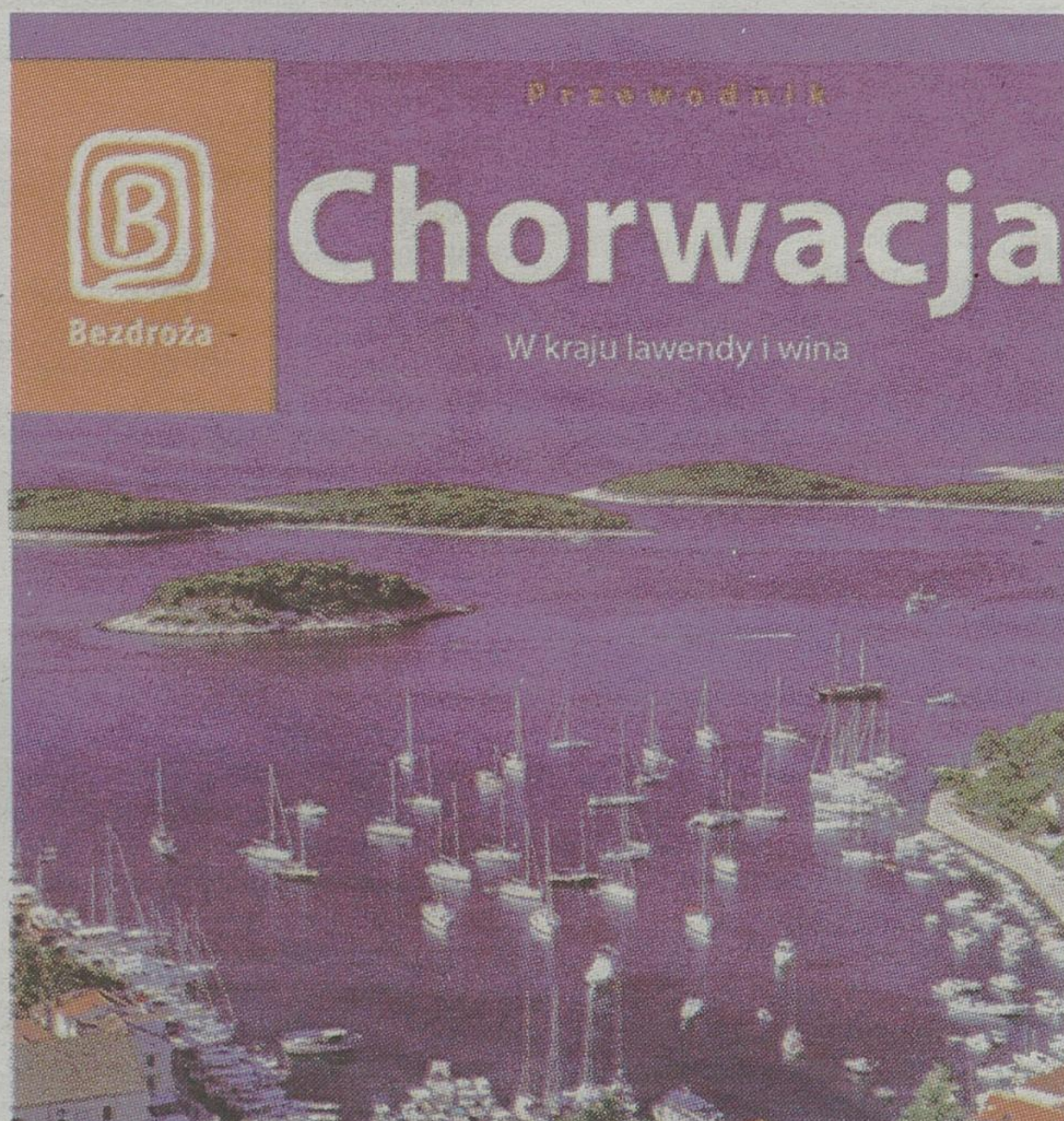

„Chorwacja. W kraju lawendy i wina”, Zuzanna Brusić, Salomea Pamuła, Kraków 2010, s. 456, cena: 39,90 zł

Jest wiele powodów, dla których turyści tak często wybierają Chorwację na miejsce wakacyjnego odpoczynku: jest ona doskonałym miejscem do plażowania i morskich kąpiel, a odpoczynek na wybrzeżu uprzyjemniają piękne krajobrazy, przytulne zatoczki i wspaniałe zabytki.

Wydawnictwo Bezdroża w przewodniku „Chorwacja. W kraju lawendy i wina” zachęca do odwiedzenia nie tylko nadmorskich kurortów, ale także tych mniej popularnych zakątków Istrii, Kvarneru i Dalmacji.

Istria usytuowana jest w północno-zachodniej Chorwacji i jest największym półwyspem na Adriatyku. Zielona Istria słynie z win teran i malwazija, a także ze smakowitych trufli. Region położony pomiędzy Istrią a Dalmacją,

Kvarner, obejmuje swoim zasięgiem część kontynentalną z urzekającym Parkiem Narodowym Risnjak. Znajduje się tu wiele istotnych dla historii Chorwacji i Europy zabytków, liczne dobrze przygotowane ośrodki turystyczne i plaże.

Dalmacja to najbardziej znany i najpopularniejszy region Chorwacji, który rozciąga się wzdłuż wybrzeża – od Senja do Dubrownika. Przepiękna, naturalną ozdobą regionu jest roślinność śródziemnomorska – drzewa oliwne, magnolie, oleandry, rododendrony i palmy. Całości dopełniają wspaniałe zabytki – od starożytnych po współczesne. W tej części Morza Adriatyckiego leży wiele wysp.

Z przewodnika Bezdroży dowiemy się także, w jakie pamiątki z poszczególnych regionów Chorwacji warto się

zaopatrzyć. Symbolem Chorwacji są krawaty, które tu wymyślono. Można kupić kamienne płytki i ozdoby z napisami zrobionymi głagolicą lub z motywem chorwackiej plecionki – słynnej pletenicy, dużą popularnością cieszą się lalki w strojach ludowych. Bardziej praktyczną pamiątką będzie oliwa z oliwek lub olejki eteryczne lawendowe i rozmarynowe, suszone figi i marmuze. Można również kolekcjonować pamiątki charakterystyczne dla poszczególnych regionów kraju.

Na Istrii będzie to rakija z owoców, w Puli – kamienne rzeźby z wzorami rzymskimi, na wyspie Cres – wizerunki delfinów i sępów. Podczas pobytu w Dalmacji można kupić sobie płyty z muzyką ludową wykonywaną przez zespoły folklorystyczne albo rzeźbę psa dalmatyńczyka – symbolu Dalmacji. (opr. mp)

Zapobieganie bólom kręgosłupa, to codzienne przestrzeganie kilku zasad

Aby plecy nie bolały

Bóle krzyża są jedną z najczęstszych przyczyn wizyty u neurologa, reumatologa i ortopedy. Dziś podpowiadamy, jak im zaradzić.

Agnieszka Zalewska
azalewska@prasapodlaska.pl

Siedząc cały czas bez ruchu, niejednokrotnie w nieprawidłowej pozycji, skazujemy nasz kręgosłup na ogromne przeciążenie.

Mięśnie są stale napięte, uciśkają biegnące w nich naczynia krwionośne i nerwy, tym samym upośledzając gospodarowanie tlenem i substancjami odżywczymi – wyjaśnia mgr Izabela Oryniak, fizjoterapeutka. – W efekcie dochodzi do przeciążenia i niewydolności tkanek, co objawia się bólem i zmęczeniem.

Najczęściej przeciążeniom ulegają mięśnie karku i przykręgosłupowe, mięśnie obręczy barkowej i kończyn górnych. Prowadzić to może do zmian zwyrodnieniowych na całej długości kręgosłupa, bólów i zawrotów głowy.

Organizm jest złożonym układem, warto więc pamiętać, że osłabienie czy nadmierne napięcie mięśni i przeciążenia w górnych partiach ciała mogą wywoływać ból w obrębie dolnych części ciała np. kolan – wyjaśnia Izabela Oryniak.

Czas na profilaktykę

Dlatego w biurze powinniśmy zadbać o siebie i stworzyć sobie optymalne warunki do pracy czyli dopasować do siebie wysokość i odległość mebli biurowych oraz sprzętu elektronicznego. Powinniśmy także zabezpieczyć nadgarstki specjalnymi podpórkami.

Wysokość krzesła powinna być tak dopasowana, aby móc stabilnie oprzeć stopy na podłodze, a całe uda oprzeć na siedzisku. Pomiędzy stopami, podudziemi, udami, a kręgosłupem powinniśmy zachować kąt nachylenia około 90 stopni.

Pierwszym krokiem do prawidłowego utrzymania kręgosłupa w pozycji siedzącej zarówno przy biurku, w samochodzie, jak i np. w domu przed telewizorem jest ustawienie miednicy – Izabela Oryniak. – W tym celu należy wyczuć kości pośladków, fachowo zwane guzami kulszowymi. Najłatwiej jest to zrobić, poprzez kołysanie się na siedzeniu w przód i tył. Ta czynność pozwoli nam przyjąć prawidłową pozycję, odnajdziemy ją wtedy, gdy usiądziemy na kościach centralnie.

Takie ustawienie daje bezpieczną podporę dla całego kręgosłupa oraz ustawia go w fizjologicznych krzywiznach. Powinniśmy również odpowiednio ustawić głowę, obręcz barkową, a za nią całe ramiona i ręce.

Barki powinny być luźno zwieszane w dół, bez napięcia mięśni karku, a głowa lekko cofnięta tak, by nie zadzierać brody, a wzrok skierowany centralnie

Ćwiczenia na ból krzyża



Stań w lekkim rozkroku, plecy miej wyprostowane. Wykonaj skłon tułowia w lewo. Wytrzymaj 5 sekund i wróć do pozycji wyjściowej. Następnie wykonaj skłon w prawo. Powtórz x4

Usiądź na krześle, stopy oprzyj na podłodze i luźno podtył głowę. Ręce połów na podłodze i wytrzymaj w tej pozycji 5 sekund. Powtórz x4

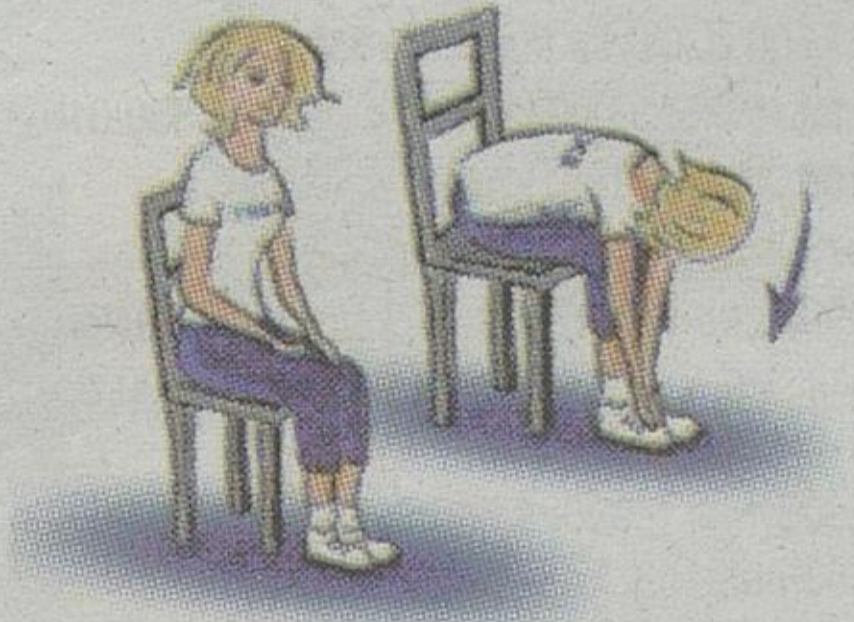

Stań na jednej nodze, oprzyj się ręką o ścianę, a drugą ręką przyciągnij kolano do klatki piersiowej. Wytrzymaj w tej pozycji 5 sekund i wróć do pozycji wyjściowej. Następnie zmień nogę. Powtórz x4

Ćwiczenia należy wykonywać 2-3 razy dziennie

przed siebie – radzi fizjoterapeutka. – Ramiona lekko ugięte, a w przypadku siedzenia przy biurku, całe przedramiona podparte blatem, a nadgarstki specjalnymi ergonomicznymi podpórkami. Nie możemy także zapomnieć o ustawieniu monitora, który powinien wymuszać kierunek patrzenia na wprost, warunkując tym samym odpowiednie ustawienie głowy.

Ćwiczenia w pracy

Dla zachowania zdrowia i komfortu istotne są regularne przerwy i ćwiczenia w trakcie pracy przy komputerze czy

podczas jazdy samochodem. Już sama pozycja stojąca i wykonanie paru kroków przyniesie ulgę mięśniom i stawom.

Ćwiczenia możemy rozpocząć nawet zanim wstaniemy z krzesła – wyjaśnia fizjoterapeutka. – Wskazane są powolne skłony głowy – góra – dół lub w lewo w prawo oraz ruchy skrętne głowy i tułowia.

Ćwiczenie, które odpręży barki, odcinek szyjny kręgosłupa oraz ramiona polega na delikatnym rozciąganiu mięśni karku.

Nie możemy zapomnieć o dolnych partiach ciała, które przez bezruch są obciążone,

u kobiet dodatkowo przez noszenie butów na wysokich obcasach – mówi Izabela Oryniak. – W tym przypadku ulgę przyniosą dwie proste czynności: warto mieć w zasięgu ręki piłeczkę tenisową, którą podkładając pod bosą stopę należy dość mocno ją uciskać. Takie ćwiczenie pobudzi dużą ilość receptorów oraz rozluźni znaczną część ciała.

Aby rozciągnąć mięśnie w obrębie łydki oraz tylne partie naszego ciała, warto zrobić kilka skłonów tułowia w przód.

Ważne jest, by rozpocząć to ćwiczenie od powolnego pochylania głowy, a następnie krąg po kręgu opuszczać głowę w kierunku podłogi – radzi Izabela Oryniak. – Powrót powinien odbyć się odwrotnie, czyli głowę należy unieść na koniec.

Poprzez pozycję siedzącą znacznie utrudniamy pracę mięśniom oddechowym, zmniejsza się wymiar poprzeczno-podłużny klatki piersiowej, organizm jest niedotleniony, przez co ciało ulega większemu zmęczeniu, a możliwości intelektualne słabną.

Dlatego warto wykonywać wszelkiego rodzaju wznosy ramion, które otworzą ciało i ułatwią oddychanie – radzi fizjoterapeutka. – By pobudzić mięśnie oddechowe, należy pogłębić kilka wdechów, tak aby klatka rozszerzyła się, barki uniosły, a brzuch „urósł”, natomiast podczas wydechu klatka piersiowa powinna się zżęzać, barki opadać, a brzuch się schować.

Nowości

Na ból



Składnikiem aktywnym Naxii firmy US Pharmacia jest naproksen – substancja przeciwbólowa i przeciwzapalna o długotrwałym działaniu. Nowy lek skutecznie i na długi czas pokona uciążliwe bóle kręgosłupa, pleców, stawów i mięśni. Naxii uwalnia od bólu nawet na dwanaście godzin, co ma niezwykle istotne znaczenie dla osób cierpiących na przewlekłe dolegliwości. Cena: 6,99 zł op./10 tabletek

Piękne dłonie

Krem do rąk i paznokci pielęgnacja i ochrona. Cella skutecznie regeneruje i odżywia zniszczoną i suchą skórę rąk. Posiada doskonałe właściwości nawilżające, poprawia elastyczność i wygładza naskórek dłoni. Łagodzi podrażnienia, spłyca zmarszczki. Przywraca odpowiednie pH i pokrywa dłonie warstwą ochronną, zwiększając ich odporność na wysychanie, pęknięcie, złuszczenie oraz działanie czynników zewnętrznych. Wzmocnia paznokcie, zmniejszając ich skłonność do rozdawiania się i łamania, jednocześnie przywracając im połysk. Pozostawia komfortowe uczucie delikatnych i zadbanych dłoni. Cena: 5 zł (op./75 ml + 50 ml gratis)



Dezodorant do stóp

Chłonna zasyпка do stóp. Nivelazone skutecznie zapobiega grzybicy i poceniu się stóp. Składniki aktywne dezodorantu nie dopuszczają do rozwoju bakterii powodujących przykry zapach. Produkt zapewnia stopom długotrwałą świeżość. Działa ściągająco, odkażająco oraz zmniejsza skłonność do pęknięć naskórka między palcami. Zapobiega otarciom. Naturalne ekstrakty roślinne pielęgnują, łagodzą podrażnienia i wygładzają naskórek. Zasypkę należy wstrząsnąć i rozpylić z odległości 20 cm na miejsca narażone na grzybicę. Cena: 9 zł, (op./130 ml.)

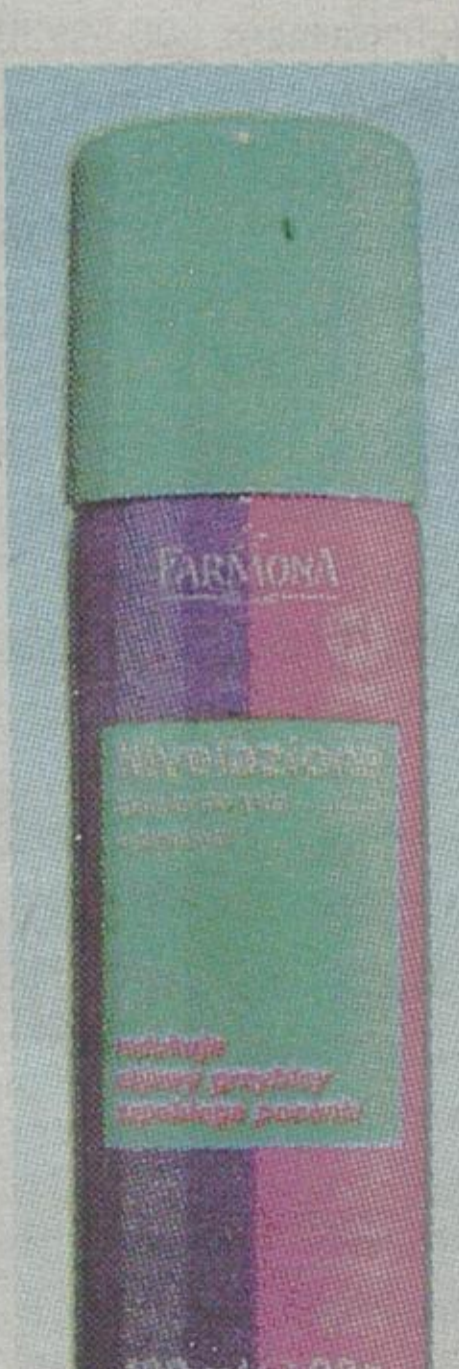

Ozon, miedź, nikiel, cyna – to tylko nieliczne przykłady tego, co może znajdować się w płucach pracowników biurowych. Dlatego dobrym rozwiązaniem są specjalne filtry.

Drukarki i ksero mogą poważnie szkodzić twojemu zdrowiu

Niewiele osób zdaje sobie sprawę, jaki wpływ na zdrowie mają kserokopiarki i drukarki laserowe, narzędzia obecne w każdym biurze i większości domów.

W 2009 roku naukowcy Instytutu Medycyny Środowiskowej Centrum Medycznego Uniwersytetu we Freiburgu zbadali wpływ wycieków z drukarek na ludzkie DNA. Udowodnili, że nanocząsteczki zawarte w tonerach stosowanych w drukarkach laserowych mogą powodować stany zapalne oraz uszkodzenia w łańcuchach DNA. Naukowcy zastrzegali jednak, że wyniki są jeszcze w wczesnej fazie i nie mogą stanowić jednoczesnego stwierdzenia, czy tonery stosowane w drukarkach laserowych są przyczyną poważnych schorzeń, jak np. rak płuc.

Tonery to mieszaniny różnorodnych metali ciężkich, lotnych związków organicznych oraz trujących związków cyny i ozonu. Ta toksyczna kompo-

zycja powstaje w temperaturze blisko 200 stopni Celsjusza, bo tyle osiąga drukarka podczas pracy. Substancje te przybierając formę mikropylek przenikają do organizmu człowieka wraz z wdychanym powietrzem. Im mniejszy pyłek, tym głębiej osadza się w płucach, narażając użytkownika na problemy ze zdrowiem.

Najbezpieczniejszym rozwiązaniem wydaje się wygospodarowanie osobnych pomieszczeń z wentylacją, w których stały sprzęt drukujący. Taka praktyka, stosowana np. w Skandynawii, jest jednak nie tylko uciążliwa (ciągle bieganie po wydrukowaną kartkę na drugi koniec korytarza), ale często po prostu niemożliwa ze względu na brak miejsca. Tak samo nierealna jest praca w maseczce ochronnej czy przerzucenie się na odręczne wypisywanie dokumentów. A nowoczesne biuro nie obejduje się bez urządzenia, jakim jest drukarka laserowa, faks,

kopiarka czy urządzenie wielofunkcyjne.

Innym sposobem może być inwestycja w nowoczesne drukarki atramentowe lub żelowe. Jednak wymiana kilkudziesięciu urządzeń w biurze to spory wydatek.

Nieźłym wyjściem okazuje się zatem stosowanie filtrów antypylkowych. Dla przykładu, filtry niemieckiej firmy MicronAir, oferowane w Polsce przez firmę Printcom, w 94 procent redukuje emisję niebezpiecznych dla zdrowia mikropylek wydzielanych przez drukarki laserowe i kserokopiarki. Ochronę gwarantują trzy warstwy – pierwsza przechwytyująca największe elementy pyłków, druga zbudowana z naładowanej ujemnie i dodatnio mikrofibry oraz trzecia, która zbiera niezłapanie przez pierwsze dwie nanocząsteczki.

Takie filtry antypylkowe to nowy produkt na polskim rynku. Kosztują w granicach 90-120 zł. Jeden filtr antypylkowy

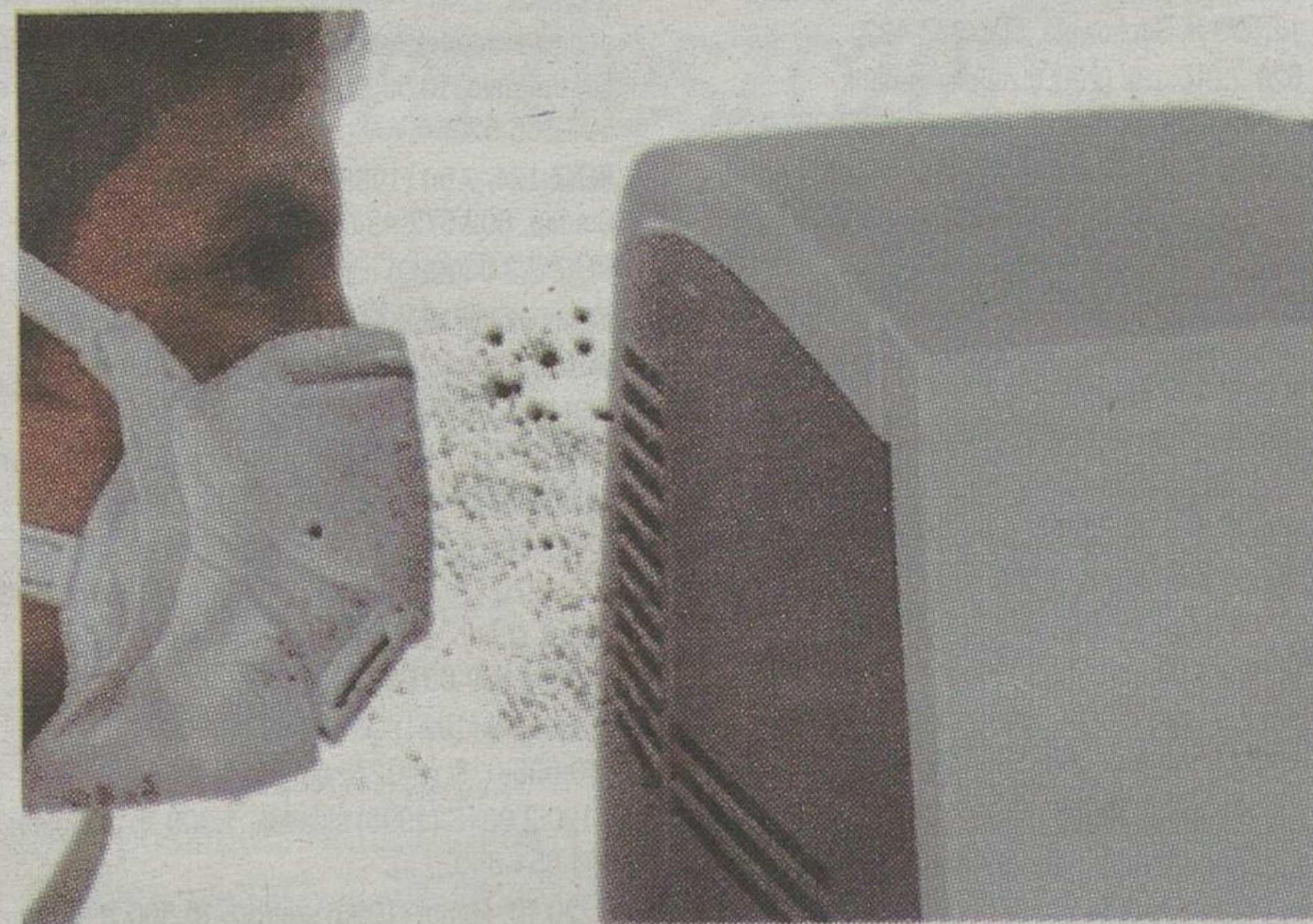

Drukarki emitują pyłki i związki chemiczne, które mogą powodować m.in. choroby płuc i oskrzeli

wystarcza na 70 tysięcy wydruków. Po zużyciu można go po prostu wyrzucić do śmietnika, ponieważ jest w pełni biodegradowalny.

Jak zwykle w przypadku każdej nowej technologii, niektórzy wątpią w sens używania filtrów antypylkowych do drukarek. Aby się przekonać, dlaczego warto stosować

filtry antypylkowe na drukarkach, wystarczy porównać nowy filtr z filtrem użytym – całe widoczne na użytym filtrze zanieczyszczenie dostałoby się do płuc osób pracujących w pobliżu drukarki czy ksera powodując problemy zdrowotne, takie jak ból głowy, podrażnienia dróg oddechowych, czy choroby oskrzeli i płuc. opr. (pw)

CIVIC 1.4B (1997) hatchback, 7,300 zł, B-stok. 604-973-550.

CIVIC 1.4B (2000) 168Tys/km, 3-drzwiowy, zielony metalik, elektryka, klimatyzacja, 10.000 zł, Łapy, 605-545-376, 601-594-906.

CIVIC 2.0B (2004) pełna opcja, bezwypadkowy, zadbany, 34.900 zł, B-stok. 505-310-190.

CIVIC, 1.3B (1999) hak, ciemna zieleń, lwi, stan db, 3.500 zł, ok. Bielska Podlaskiego. 601-462-382.

CIVIC, 1.4B (2001) klimatyzacja, 4xairbag, pełna elektryka, niebieski metalik, 167 tys/km, 16.500 zł, Ostrów Maz. (29)745-37-68.

CRV 2.4B +gaz (2004) 130.000km, napęd 4x4, 39.000 zł, B-stok. 607-452-919.

HRV 1.6B (2000) 20.000 zł, Boćki. (85)731-32-89.

HRV, 1.6B+gaz (1999) srebrny metalik, pełna elektryka, stan bdb, 18.000 zł, lub zamiana na tańszy, gm.Nurzec Stacja. 600-937-347.

PRELUDE 2.0B+gaz (1998) 150 tys.km, zadbany, 13.500 zł, k.Suchowola. 693-214-485.

PRELUDE, 2.0B+gaz (1997) opony letnie, zimowe, 13.000 zł, Gizycko. 788-362-077.

PRELUDE, 2.0B (1997) zielony, 120 tys/km, 11.000 zł, do uzg. Wys.Maz. 514-188-102.

HYUNDAI

ATOS Prima 1.0B (2001) el.szyby, alarm, c.z. 5.800 zł, ok.Czyżewa. (86)277-51-66.

DOSTAWCZY 2.5TD (2000) kontener, 8.700 zł, Łapy. 602-115-739.

H100 kontener (2000) 8.000 zł, gm.Piekuty. 606-391-322.

H200 2.5TDI (2002) osobowo-ciężarowy, 6-osobowy, hak, 2xpp, el.szyby, lusterka, stan db, 10.500 zł, B-stok. 606-994-445.

SANTA Fe (2003) 23.500 zł, 501-584-090.

SANTA Fe 3.5 (2005) instalacja gazowa, 4x4, pełna opcja, chromowane felgi, beżowy, 40.000 zł, Białystok. 512-204-312.

IVECO

2.5D (1996) st.bdb, 12.000 zł, ok.Suwałki. (87)568-31-84, 510-640-625.

2.8TD (1990) autolaweta, 3-osobowy, 12.000 zł, gm.Wasilków. 503-620-332.

308 2.4D (1991) sprawny, 4.000 zł, gm.Łapy. (85)650-21-48.

358 2.5D (1998) blaszak, 5.200 zł, B-stok. 691-722-812.

35C12 (2005) plandeka, na bliźniakach, 285.000km, 29.000 zł, Suwałki. 602-367-719.

DAILY 35C15, 3.0HPI (2006/2007) Max, 150KM, 49.900 zł, B-stok. 661-666-207.

DAILY 35s11 (2001) 110KM, blaszak, max wysoki, 23.900 zł, Suwałki. 601-913-696.

DAILY 50C11V (2000) max, koła bliźniacze, 187 tys.km, 23.000 zł, gm.Dobryniewo Duże. 600-473-773.

DAILY 3010, 2.8TDI (1998) 9-osobowy, 10.500 zł, B-stok. 602-433-664.

JEEP

2.5TD (1997) 7.000 zł, Białystok. 511-377-255.

CHEROKEE Laredo Limited, 3.7B (2005) 48.000 zł, pow.Kolno. 508-973-779.

CHEROKEE, 4.0B+gaz (1989) 6.300 zł, Sokółka. (85)711-93-97.

GRAND Cherokee 4.0B+G sekwencja (1995) pełne wyposażenie, bez skór, 13.000 zł, gm.Wasilków. 791-945-366.

GRAND Cherokee 5.2B+G (1994/95) pełna opcja, stan bdb, 12.500 zł, lub zamienie, ok.Siemiatycze. 604-487-950.

LIBERTY 3.7B (2003) 4x4, pełne wyposażenie, 32.000 zł, Białystok. 502-681-086.

KAMAZ

(1987) 80KM, w całości lub na części, 7.800 zł, Białystok. 502-596-586.

(1999) tachograf, ardio CD, stan db, 35.000 zł, Siemiatycze. 600-410-915.

53212 (1990) 3-stronny wyrot, stan bdb, 18.000 zł, Suchowola. 603-672-825.

KIA

CARNIVAL 2.9D (2001) srebrny metalik, bogate wyposażenie, 7-osobowy, st.bdb, 13.500 zł, ok.Trzcianego. 506-559-514.

CARNIVAL 2.9TDI (1999) po wymianie rozrządu, 10.000 zł, lub zamienie na mniejszy, Czarna Białostocką. 600-725-596.

CARNIVAL 2.9TDI (2001) 7-osobowy, zielony metalik, 17.500 zł, pow.Augustów. 668-443-595.

CARNIVAL II van 2.9CRDI (2002) pełne wyposażenie, 14.500 zł lub zamienie na combi, B-stok. 608-753-873.

CARNIVAL, 2.9TDI (2000) bordo metalik, bogate wyposażenie, 7-osób, stan bdb, 14.900 zł, B-stok. 698-345-585.

CERES Izoterma 2.4D (1997) 2.000 zł, Poświętne. 663-383-753.

CLARUS II kombi, 1.8B 16V (2000/01) lekko uszkodzony, dodatkowo części, 6.200 zł, 507-602-414.

PICANTO 1.1B (2006) el.szyby, klimatyzacja, wspomaganie, c.zamek, 24tys/km, 17.000 zł, Suwałki. 606-352-153.

RIO 1.3B+G (2004) klimatyzacja, elektryczne szyby, 11.300 zł, B-stok. 533-005-888.

SORENTO 2.5CRDI (2002) pełne wyposażenie, automat, skóra, 29.500 zł, Suwałki. 500-209-502.

SPORTAGE 2.0B (2000) 130tys/km, klimatyzacja, abs, 15.500 zł, Sokółka. 607-276-250.

SPORTAGE 2.0TD (2002) el.szyby, lusterka, c.zamek, alufelgi, 19.000 zł, k.Łomży. 604-699-969.

SPORTAGE 4x4 2.0 b (2000) zielony metalik, stan bdb, 11.300 zł, Mońki. 501-499-580.

LANCIA

DEDRA 1.6B+G (1994) zielony metalik, 180.000km, w całości lub na części, 1.500 zł, gm.Łapy. 604-965-013.

KAPPA 2.4B+G (1999) granatowy metalik, przyciski, automat, bardzo bogata wersja, 6.000 zł, Łapy. 508-086-426.

LUBLIN

2.4D (1997) paka przedłużona, w całości lub na części, 3.700 zł, gm.Nowe Piekuty. 798-533-675.

2.4TD (2002) plandeka, stan bdb, 13.500 zł, Bielsk Podl. 601-066-164.

II 2,4 D (1999) 4.600 zł lub zamienie na osobowy, ok.Elku. 669-115-779.

II 2,4D (1997) blaszak, 2.700 zł, lub zamiana na skrzyniowy, maszynę rolniczą, możliwość dopłaty, (85)712-42-32.

II, 2,4D (1997) 2.500 zł, Suwałki. 602-866-042.

III 2,4D (2000) kontener, po kapitalnym remoncie, stan bdb, 6.900 zł, Suwałki. 510-472-570.

III skrzyniowy 2,4TD (1999) 11.000 zł, gm.Poświętne. 692-167-374.

SKRZYNIOWY (1998) 5.500 zł, części 10 zł-100 zł, lub zamienie na samochód, Kolno. 600-781-359.

SKRZYNIOWY 2,4 D (1997) 5.500 zł, Bielsk Podl. (85)730-30-32.

ŁADA

2104 (1990) +nowy gaz, butla w kole, kombi, st.bdb, Białystok. 1.500 zł. 886-535-178.

2107 1.5B (1989) stan db, 1.100 zł, Czarna B-stocka. 600-662-798.

NIVA (1995) B+g, hak, kremowy, 3.000 zł, Uhowo. 517-185-979.

SAMARA 1.3B (1991): w całości lub na części, 400 zł, gm.Juchnowiec. (85)663-15-45 po 17.00.

SAMARA 1.5B (1992) st.db, 800 zł, ok.Dąbrowy Białostockiej. 668-031-147.

SAMARA, 1.5B+gaz (1993) stan db, 1.000 zł, ok.Ciechanowca. (86)478-17-01.

MAZDA

320 D (2002) compact, 150 KM, bezwypadkowy, bogato wyposażony, 21.000 zł, Wys.Maz. 606-954-546.

323 1.4B 16V (1995) stan db, 2-drzwiowa, 3.000 zł, Łomża. 517-783-828.

323 1.6GLX (1994) stan db, niebieski, przегład 03.2011, OC do końca roku, 2.200 zł, Elk. 505-868-218.

323 Protage 1.8B (1992) klimatyzacja, w całości lub na części, 2.000 zł, ok.Suwałki. 694-211-682.

323, 1.5B (1996) 5.500 zł, Zambrów. 600-235-260.

323C (3D) 1.5 16V (1995/96) zielony met, ABS, wspomaganie, 2xpp, alufelgi, CD sony, stan bdb, 6.700 zł, gm.Rutki. 796-068-941.

323F 1.8B (1991) c.z. wspomaganie, el.szyby, szyberdach, 3.500 zł, ok.Białegostoku. 517-539-172.

323F 1.5B (1995) alufelgi, c.zamek, el.szyby, ABS, szyberdach, 7.900 zł, Pisz. 600-883-082.

323F 1.8B+gaz (1990) stan db, 3.500 zł, gm.Bakałarzewo. 504-720-013.

323F 2.0B V6 (1995) 130.000km, st.bdb, 8.000 zł, Suwałki. 514-264-850.

508 3.8D (1986) 4.500 zł, Suwałki. 600-737-607.

6 2.3B+G (2008) złoty, stan bdb, automat, 35.500 zł, Puńsk. 503-676-449.

6, 2.0D (2006) bezwypadkowy, bogate wyposażenie, 35.900 zł, b-stok.518-419-601.

626 1.8 16V (1999) kombi, 180.000km, srebrny, klimatyzacja, dobre wyposażenie, 10.000 zł, Białystok. 796-470-810.

626 2.0 (1992) szary, wspomaganie, 4xel.szyby, badanie techniczna, sprawny, Białystok, 1.900 zł, 515-509-686.

626 2.0 b +gaz (1996) alufelgi, wspomaganie, szyberdach, zaczepek, bez rdzy, 2.600 zł, ok.Rajgrodu. (87)642-59-44.

626 2.0B (1995) automat, klimatyzacja, pełna elektryka, 1.400 zł, Łapy. 515-425-733.

626 2.0D1CD (1999) klimatronik, elektryka, 163.000km, 15.500 zł, Suwałki. 501-761-027.

626 2.0D (1995) elektryka, wspomaganie, hatchback, alufelgi, c.zamek, auto alarm, 3.700 zł, Wasilków. 668-711-795.

626 2.0D1TD (1998) klimatyzacja, tempomat, 12.000 zł, Suchowola. 501-233-422.

626 2.0TD 16V (2000) zielony metalik, 236.000km, 14.200 zł, Augustów. 783-032-133.

626GT, 2.5B+gaz sekwencja (1996) pełna opcja prócz skóry, zadbany, stan bdb, 10.300 zł, B-stok. 608-191-669.

II 1,5 DTI (2006) niebieski metalik, bezwypadkowy, dobrze wyposażony, 27.000 zł, Wys.Maz. 606-954-546.

MPV Van 2.0B+G (1991) 7-osobowy, 3.000 zł, lub zamiana na osobowy, Sokółka. 516-273-725.

XEDOS V6 2.0B (1998) skóra, alufelgi, elektryczne szyby, klimatyzacja, 9.000 zł, ok.Łap. (85)814-14-08.

XEDOS, 2.0B+gaz V6 (1996) el.szyby, lusterka, airbag, c.zamek, abs, wspomaganie, alufelgi, 7.800 zł, Ciechanowiec. 668-032-712, 608-876-156.

MERCEDES

124 2.0D (1995) pełna opcja, stan bdb, 6.700 zł, 601-963-350.

124 2.3B +gaz (1985), st.bdb, 3.000 zł, ok.Czyżewa. 501-456-539.

124 2.3B+G (1988) alufelgi, st.db, 3.500 zł, Białystok. 784-193-998.

124 2.5D (1992) czarny, zadbany, st.bdb, 7.000 zł, Kolno. 507-938-088.

124 2.5D (1993) kombi, 7.500 zł, B-stok, 660-017-699, (85)742-48-64.

124 250D (1992) st.bdb, czarny metalik, 10.900 zł, Augustów. 507-446-633.

124 3.0D (1987) automat, 1.500 zł, Sokółka. 604-170-038.

124 3.0D (1987) automat, 1.500 zł, Sokółka. 604-170-038.

124 300D (1992) stan bdb, 10.200 zł, Białystok. 601-320-381.

124 E200, 2.3+G (1991) 6.000 zł, Augustów. 500-696-566.

124 E-Clase 2.5D (1994) stan bdb, czarny, 9.800 zł, Białystok. 503-154-719.

124 kombi, 2.5TDI (1990) szary metalik, 7.000 zł, Białystok. 791-328-709.

124 sedan, 2.5D (1991) uszkodzony lewy przód, 2.500 zł, Suwałki. 886-156-334.

124, 2.6B (1987) szyberdach, centralny zamek, ABS, wspomaganie, alufelgi, 5.600 zł, Kowale Oleckie. 511-435-665.

124, 2.0B+gaz (1993) stan db, pełna elektryka, 4.200 zł, Hajnówka. 508-324-629.

124, 2.0D (1991) elektryka, skóra, stan bdb, 3.900 zł, B-stok. 511-784-204.

124, 2.0D (1994) 5.000 zł, B-stok. 601-825-399.

124, 2.0D (1996) składak, 3.650 zł, B-stok. 504-340-185.

124, 2.5D (1994) klimatyzacja, ABS, wspomaganie, c.zamek, 10.300 zł, Hajnówka. 509-366-708.

124, E23+Gaz (1986) bordowy, wspomaganie, hak, c.zamek, opony zimowe, garażowany, zadbany, 2.600 zł, Korycin. (85)721-93-89.

124E 3.0D (1994) 6.000 zł, gm.Lipsk. 698-664-528.

126 3.0D (1986) duży zbiornik, 4.000 zł, Bielsk Podlaski. 500-186-995.

126S 2.5TD (1986) automat, Białystok, 9.000 zł, 791-328-709.

1317 6.0D (1996) kabina sypialna, stan bdb, 17.500 zł, Ostrów Maz. 503-333-732.

190 (1995) 3.000 zł, Białowieża. 694-880-010.

190 2.0B+G (1991) 4.200 zł, ok.Łap. 519-371-052.

190, 1.9D (1991) 300 tys/km, wspomaganie, el.lusterka, kość słoniowa, stan bdb, 3.600 zł, B-stok. 504-497-408.

190B +gaz (1996) 3.000 zł, Poświętne. 663-383-753.

190E, 1.8B (1993/94) 130 tys/km, oryginał, abs, wspomaganie, elektryka, stan bdb, 5.400 zł, do uzg. B-stok. 501-268-008.

2.2D okular (1996) 18.000 zł, gm.Kulesze Kościelne. (86)476-37-68.

2.2TDI okular (1999) kombi, 2xkpl. alufelgi 17", 16", 14.700 zł, ok.Łap. 663-576-190.

207D 2.4D (1987) skrzyniowy, plandeka, 3-osobowy, 6.800 zł, gm.Augustów. 515-589-693.

208 BENZ, 2.4D (1989) skrzyniowy, plandeka, stan db, 4.000 zł, ok.Lomża. 518-555-041.

210 Okulanicz 3.0D (1997) awangarda, zielony, 21.500 zł, Białystok. 798-557-826.

220D (1998) st.bdb, 15.000 zł, Dąbrowa Biał. 661-928-870.

307 2.4D (1988) 6.000 zł, gm.Choroszcz. 604-870-197.

307 2.4D skrzyniowy (1986) 4.800 zł, Augustów. 661-156-332.

310D (1994) skrzyniowy, 10.000 zł, Rutki. 602-124-738.

310D bus 2.9D (1994) blandeka, 12.500 zł, Łomża. 511-763-132.

407, 2.9D (1985) pomoc drogowa, stan db, 12.000 zł, Dąbrowa B-stocka. 508-244-865.

609, autolaweta, 4.0D (1992) waga cięgiarka, 22.000 zł, lub zamiana na inny, Hajnówka. 606-505-131.

809, 4.0D (1988) skrzynia 4/2,2m, stan db, w ciągłej eksploatacji, 8.200 zł, Grajewo. 660-636-023, (86)272-67-77.

A Klasa 140 (2004) srebrny metalik, 26.900 zł, Białystok. 662-579-748.

A170 1,7CDI (2000) ABS, ESP, klimatyzacja, grafit, 16.300 zł, Suwałki. 510-505-298.

A170 CDI (2000) czarny, 15.900 zł, Białystok. 603-226-997.

A-CLASSE 1,7CDI (1999) klimatyzacja, bezwypadkowy, 13.200 zł, ok.Łap. 510-635-126.

A-CLASSE 1.6CDI (2003) 60tys/km, bogate wyposażenie, 24.300 zł, gm.Choroszcz. 664-727-306.

A-CLASSE Long 1,7CDI (2001) srebrny metalik, klimatyzacja, 20.900 zł, lub zamienie, ok.Białegostoku. 507-603-444.

A-CLASSE, 1.4B (1999) szyberdach, elektryka, podgrzewane fotele, skrzynia tapicerka, 4xairbag, od, tiptronic, 10.500 zł, Ciechanowiec. 507-266-520.

BENZ 124, 2.5D (1989) ciemnoszary, 5.700 zł, Goidap. 602-572-434.

BENZ 2,3 b (1989) c.zamek, szyberdach, wspomaganie, 4.200 zł, Suwałki. 500-005-982.

BENZ E-Clase 2,7CDI (1999) granat, pełna opcja, stan bdb, 20.000 zł, gm.Krypno. (85)716-97-05.

BENZ MB-100, 2.4D (1993) ładowność 940kg, stan db, opłty ważne do 2011, 5.800 zł, do uzg. Bielsk Podl. 506-715-972.

BUS 307D (1979) furgon, hak, brązowy, niski, średni, st.bdb, blacharka do naprawy, 2.300 zł, Korycin. 509-037-988.

C 180 B+G (1994) 10.500 zł, Grajewo. 660-636-023, (86)272-67-77.

C 190 2.0B+G (1995) składak, 1.300 zł, ok.Kolna. 604-654-650.

C 250 TD, kombi (1996) srebrny, 16.500 zł, Łapy. 606-509-351.

C180 2.0D (2002) 26.000 zł, Łapy. 516-362-122.

C180 B+G (1996) kombi, 13.500 zł, Białystok. 603-226-997.

C180 Elegant, 1.8B (1997) klimatyzacja, elektryka, 11.000 zł, B-stok. 605-334-766.

C180 Sport Coupe (2001) 29.900 zł, (85)653-94-02, 606-423-999.

C200 ELEGANCE (2004) 92.000km, serwisowy ASO, stan idealny, 41.000 zł, Łomża. 691-333-568.

C-200D (1994) 6.000 zł, Łomża. 606-889-789.

C-220 2,2D (1993) stan db, 7.900 zł, Sokółka. 660-793-857.

C220 CDI, kombi (2000) czarny, klimatyzacja, 19.900zł, Elk. 505-850-779.

C220 D (1996) 7.500 zł, Suwałki. 885-631-687.

C-220 kombi, 2.2D (1997) stan bdb, 10.500 zł, Wys.Maz. 515-194-077.

C-220D (1995) c.zamek, ABS, AIRBAG, podgrz. lusterka, klimatyzacja, wspomaganie, alufelgi, radio, hak, 11.000 zł, Suwałki. 692-616-394.

C220D, 2.2D (1995) elektryka, abs, wspomaganie, automat, 221.000km, 9.500 zł, Augustów. 517-688-045 po 16.

C-CLASSE 1.8B (1995) abs, c.zamek, alufelgi, 8.200 zł lub zamiana na tańsze auto, Łomża. 668-549-329.

C-CLASSE 180B+G (1995) alufelgi, abs, poduszka, 227.000km, el.lusterka, czerwony, 8.500 zł, gm.Krypno. 601-061-241.

C-CLASSE 2.2D (1997) automat, kekkko uderzony, grafitowy, 9.000 zł, Suchowola. 609-492-758.

C-CLASSE 2.5D (1996) 11.000 zł, Białystok. 502-764-932.

C-CLASSE 220D (1997) klimatyzacja, stan bdb, 16.000 zł, Zambrów. 509-431-273.

C-CLASSE, 2,2 D (1996) 187.000 tys/km, 12.900 zł lub zamiana na Audi, Łomża. (86)216-96-86, 796-221-782.

C-CLASSE 2.2D (1997) stan db, 9.700 zł, 505-512-062.

C-CLASSE, 2.5TD (1997) 150KM, srebrny metalik, stan bdb, 14.500 zł, Goidap. 504-579-229.

C-CLASSE, wersja Elegance, 2.0D (1995) 7.500 zł, Elk. 517-803-118.

E 190 lwi, 150 tys.km, stan idealny, 4.900 zł, 501-721-142.

E 210, 2.2CDI (2000) srebrny, pełne wyposażenie, skrzynia 6-biegowa, 21.000 zł, B-stok. 509-607-055.

E124, 2.5D (1995) śliwkowy, bogata wersja, skrzynia 6-biegowa, Bielsk Podl. 608-441-431.

E-190 2.0B (1988) automat, stan idealny, 4.300 zł, 503-447-663.

E200 2,2CDI (1999) bezwypadkowy, czarny metalik, stan bdb, 235.000km, 100KM, 18.500 zł, Suwałki. 608-574-262.

E200 Classic 2.0 (2000) +gaz, kombi, gm.Suwałki, 24.000 zł, 604-987-477.

E210 2,2 CDI (1999) srebrny, bogate wyposażenie, serwisowany, 19.900 zł, Bielsk Podl. 608-441-431.

E220CDI (2003) czarny, bogate wyposażenie, 55.000 zł, Zambrów. 660-475-081.

E240 2.4B (1998) okular, sedan, 6xairbag, klimatyzacja, centr.zamek, el.szyby, lusterka, stan bdb, 18.700 zł, Hajnówka. 793-677-279.

E300 2.3D (1997) 15.800 zł, Goniądz. 500-089-666.

E320B +gaz (1995) pełna opcja, st.bdb, 12.000 zł, B-stok. 511-737-239.

E-CLASSE 2.2TDI (2000) 18.000 zł, Białystok. 504-781-224.

E-CLASSE 220 CDI (2001) srebrny, skóra, 23.000 zł, B-stok. 606-969-681.

E-CLASSE 3,2 TDI (2001) klimatyzacja, 8 poduszek, ABS, c.zamek, alarm, 26.800 zł, Zambrów. 660-937-215.

E-CLASSE W-210, 3.0TDI (1997) srebrny metalik, bogate wyposażenie, salonowy, 14.600 zł, B-stok. 660-665-293.

E-CLASSE, 2.0CDI (1999) 25 tys/km, bogate wyposażenie, stan bdb, 19.500 zł, 506-085-952.

MB100 2,4 D (1993) podwieszany, 7.000 zł, gm.Krypno. 791-439-140.

ML 2.7CDI (2001) 43.000 zł lub zamiana na tańszy, maszyna rolnicza, Sokółów Podl. 608-231-461.

ML 270CDI (2001) srebrny metalik, zadbany, 44.000 zł, Augustów. 504-361-834.

ML 3.2B+G (2000) 174.000km, bogate wyposażenie, 29.900 zł, Suwałki. 668-291-161.

OKULAR E210, 2,2D (1996) srebrny metalik, stan bdb, 15.500 zł, B-stok. 665-767-894.

S140, 3.2B (1996) biały, automat, stan bdb, 25.000 zł, 791-328-709.

S-320 (2000) 180.000km, pełna opcja, 45.000 zł, Wys. Maz. 606-917-229.

S-CLASSE 3.2B (1993) klimatyzacja, skóra, 7.500 zł, Elk. 518-567-466.

SPRINTER 2.7CDI (2005) klimatyzacja, na poduszkach,

Pozornie skomplikowane prace remontowe mogą się okazać całkiem proste

Wymiana okien – zrób to sam

Niekoniecznie musimy wzywać ekipę fachowców, jeżeli chcemy sprawić sobie nowe okna. Ich wymiana naprawdę nie jest trudna.

Olga Prusińska
Olga.Prusinska@mediaregionalne.pl

Prace należy rozpocząć oczywiście od zdjęcia starego skrzydła okiennego i demontażu futryny. – Najczęściej robi się to przy pomocy przecinaka i młotka lub wycina się ją mechanicznie wyrzynarką brzeszczotową – podpowiada Tomasz Wojtynek, ekspert z Grupy Atlas. – Jednak należy to robić na tyle ostrożnie, aby zbytnio nie uszkodzić muru.

Przygotowanie otworu

Następnie ościeżę oczyszcza się z resztek tynku i kurzu, a ewentualne ubytki – po zagruntowaniu odpowiednim preparatem – uzupełnia się zaprawą tynkarską.

– W tak przygotowany otwór, zgodnie z zaleceniami producenta, wstawia się nowy ramiak, korygując jego położenie drewnianymi klinnikami – wyjaśnia Tomasz Wojtynek. – Ramiak mocuje się do muru dyblami (przewiercając otwory w os-



Nowe okna potrafią zmienić charakter wnętrza

cieżnicy) lub za pomocą uchwytów z metalowych kotew.

Elementy mocujące rozmieszcza się w odległości 15-25 cm od każdego naroża lub słupka. Odstępy między nimi, po obwodzie ramy, nie powinny być większe niż 70 cm dla okien z tworzyw sztucznych i 80 cm dla okien drewnianych.

Następnie wszystkie szczeliny między ramiakiem a ościeżem należy wypełnić pianką montażową.

– Najlepsza do tego celu jest pianka niskorozprężna – podpowiada ekspert z Grupy Atlas. – Podczas montażu powinno stosować się odpowiednie roz-

pórki, zapewniające utrzymanie ościeży w odpowiednim położeniu.

Kiedy pianka zastygnie, kliniki wyjmuje się, a powstałe po nich pustki wypełnia pianką. Utwardzi się ona po kilku godzinach i okno będzie praktycznie gotowe do użytkowania.

Dla lepszej izolacyjności cieplnej można zastosować specjalne fartuchy, które układa się w szczelinie ościeżnicy, delikatnie wywijając krawędź na ramiak okna.

Przy montażu parapetów, zarówno wewnętrznych, jak i zewnętrznych, dobrze jest styk

ramiaka okna z parapetem uszczelniać i zdylatować.

Solidny montaż

Osadzenie okna to zasadniczy etap pracy, ale nie jej koniec. Teraz trzeba zająć się stroną estetyczną i wykończyć ościeża, uzupełniając ubytki w warstwie tynku, naruszonej podczas demontażu.

– Najpierw należy właściwie przygotować podłoże – wyjaśnia Tomasz Wojtynek. – Skuć resztki starego tynku, oczyścić powierzchnię szczotką i zagruntować specjalnym preparatem, w zależności od podłoża. Na tym etapie prac warto za-

stosować gotowe narożniki siateczkowe, metalowe bądź z tworzywa sztucznego, które nie tylko zabezpieczą naroża przed uszkodzeniami mechanicznymi w czasie eksploatacji, ale i pozwolą uzyskać estetycznie wykonane naroże o idealnym kącie. W miejscach ewentualnych spekań ościeży można dodatkowo wtopić specjalną siatkę wzmacniającą.

Zalatać ubytki

Prace końcowe to uzupełnienie powstałych ubytków.

– Warto użyć do tego gotowych, mrozoodpornych suchych mieszanek, które nadają się też do uzupełniania ubytków po zewnętrznej stronie okna – podpowiada ekspert. – Trzeba jednak pamiętać, że wszelkie prace zewnętrzne wymagają minimalnej temperatury +5 stopni C.

Zaprawy przygotowuje się zgodnie z zaleceniami, umieszczonymi na opakowaniu. Gotową masę narzuca się kielnią murarską na przygotowane płaszczyzny ościeży i wyrównuje krótką łatą trapezową, a dalej szpachlą długą (tzw. piórem). Po stwardnieniu zwilża się wodą przy pomocy pędzla i „gąbkuje”, a potem ostatecznie wyrównuje piórem.

Do uzupełnienia większych ubytków można zastosować tynk gipsowy. Dotyczy to jednak wyłącznie prac od strony wnętrza, gdyż wyroby gipsowe nie są odporne na zewnętrzne warunki atmosferyczne.

Nowość

Dom w biżuterii



Glamour oznacza blask, blichtr, splendor, jednak bardzo łatwo od lekkości, luksusu i bezpretensjonalności przejść w przesadnie ciężkie i zbyt bogate wnętrza. Podczas urządzania więc cechami wyróżniającymi będą nasycone, kontrastujące ze sobą barwy ścian i frontów mebli, różnorodność faktur, ale przede wszystkim – światło. I nie są to tylko wpadające przez okno promienie słoneczne, ale wszystko to, co będzie je odbijało.

Wielkie lustra, poduszki wyszywane cekinami, satynowe firanki, ale także drobne paciorki zatrzymujące w sobie promienie słońca sprawiają, że wnętrza nabiera lekkości i kobiecego czaru. Doskonałym uzupełnieniem tego typu aranżacji, a zarazem oryginalnym elementem dekoracyjnym mogą być też klatki. Na szczególną uwagę zasługują gałki kryształowe. Tu oprócz fantazyjnych rozetek wybrać możemy rodzaj szlif: drobniejszy przywodzi na myśl misternie skonstruowany przez naturę kryształek lodu, grubszy przypomina raczej starannie opiłowany diament. Promienie słoneczne rozszczepiają się na wyszlifowanych krawędziach gałki z kryształu górskiego. Warto też zwrócić uwagę na bardziej przyziemną korzyść z misternych szlifów: otóż ręka najwyczajniej nie ślizga się po gałce, jak miałyby to miejsce w przypadku gładkiej faktury.

opr. (jaw)

Z warunkami klimatycznymi nie ma sensu walczyć. Z pogodą trzeba się po prostu pogodzić i dostosować do niej. Zamiast zużywać hektolitry wody do podlewania ogrodu, poszukajmy roślin lubiących suszę.

Kochają słońce i upały – nie przepadają za deszczem

Te gorące lato w naszym regionie jest wybitnie suche. Szukamy roślin potrzebujących dużo słońca i mało wody.

Zadziwiające jest to, jak wiele pięknych roślin dobrze znosi niedostatek wody, czy składników mineralnych.

Polubić suszę

Zamiast więc walczyć z niekorzystnymi warunkami w jakich mieszkamy, pogódźmy się z tym, czego zmienić nie można, i posadźmy gatunki, które dobrze rosną w pełnym słońcu. Wiele z nich nie tylko pięknie kwitnie, ale ma też intrygującą fakturę i barwę liści.

Natomiast założenie trawnika na suchej, przepuszczalnej glebie to wielkie wyzwanie.

– Jeśli nie mamy dość czasu i cierpliwości, zastąpmy trawę mało wymagającymi roślinami

okrywowymi, np. irgą dammera, tawulcami, kolcowojem – radzi Marek Wiejski, ogrodnik z Wasilkowa.

Skalniaki

Pierwsze, co nam przychodzi do głowy, gdy myślimy o roślinach lubiących słońce i suchy klimat, to oczywiście skalniaki. Wśród kamieni idealnie wiją się rojniki i rozchodniki, rogownica o srebrzystych liściach i różowo kwitnący ukwap. Na biało kwitnie ubiorek wiecznie zielony, na żółto smagliczka nadmorska. Skalniak upiękasz również wilczomlecz, gipsówka i miłek wiosenny. Do bylinowych kompozycji nadają się kosańce, szczególnie z grup Barbata Nana, której drobne kwiatki zakwitają na początku maja, oraz Barbata Elatior o dużych kwiatach skupionych w gęste kwiatostany,

kwitnące w końcu maja i w czerwcu.

– Odporne na suszę są goździki. Zwłaszcza gatunki niskie o białych lub różowych kwiatach i szarozielonych liściach, dekoracyjne przez cały rok – radzi ogrodnik. – Pięknie prezentują się odmiany astra gawędki w odcieniach fioleto i bieli, różne gatunki szalwii oraz kwitnące na żółto nawłocie. Obok kwiatów warto sadzić ozdobne trawy, przede wszystkim kostrzewę siną i wydmuchrzycę piaskową.

Odporne krzewy

Na mało urodzajnej glebie warto na początek posadzić drzewa – mało wymagające i szybko rosnące. Okresowe susze wytrzymują m.in. katalpa bigoniowata i brzozy.

– Nawet na wyjątkowo słabych glebach dobrze czują się

żółtlistna Frisia o pachnących kwiatach, różowo kwitnąca robinia lepka oraz robinia szczeniasta – wylicza ogrodnik.

Miłośnicy iglaków mogą wybrać jodłę kalifornijską, świerk kłujący, sosnę zwyczajną i czarną, różne odmiany modrzewi. Jeśli zdecydujemy się na kłon polny lub jesionolistny, możemy poszukać odmian o barwnych liściach – złocistych lub purpurowych. Odporne na suszę są także różnobarwne szczodrzenie, parczelina trójlistna o niepozornych, ale pięknie pachnących kwiatach i róża pomarszczona, która pod koniec lata wydaje owoce. Możemy posadzić różowo kwitnące tamaryszki i łany fioletowej lawendy, a w pobliżu tarasu i wzdłuż ścieżek – pięciorniki krzewiaste oraz dywany wrzósów i wrzósów.



Kwiaty portulaki wyglądają jak płonące słońca. Roślina lubi gleby pulchne i suche z ekspozycją na słońce.

(zag)

ASTRA II, kombi, 1.7D (2001) czarny metalik, lwi, 11.900 zł, Suwałki. 694-362-790.

ASTRA II, kombi, 1.7DTI (2001) 13.500 zł, Poświętne. (85)650-19-64.

ASTRA III, 1.7CDTI (2001) 101KM, pełna opcja w oryginale, srebrny, 25.900 zł, Suwałki. 506-617-718.

ASTRA III, 1.7D (2004) ks.serwisowa, klimatyzacja, el.szyby, 25.000 zł, B-stok. 513-230-233.

ASTRA III, 1.9CDTI (2007) 30.900 zł. 606-423-999, (85)653-94-02..

ASTRA kombi 1,6 b +gaz (1997) klimatyzacja, ABS, el. szyby, c.zamek, 4.300 zł, Zambrów. 660-937-215.

ASTRA kombi 1.7TDI (1996) uszkodzony silnik, 2.000 zł, gm.Nowe Piekuty. 665-127-869.

ASTRA kombi, 1.6B+gaz (1994) stan bdb, 3.500 zł, Łomża. 508-942-392.

ASTRA kombi, 1.7D (1994) silnik Isuzu, stan db, 3.000 zł, Sokółka. 502-222-860.

ASTRA, 1.4 (1999) hatchback, opony zimowe, alarm, c.zamek, immobilizer, pp, 6.200 zł, B-stok. 692-913-035.

ASTRA, 1.4B+gaz (2000) l-wi, c.zamek, 2x airbag, stan bdb, 8.700 zł, ok.Ciechanowca. 600-171-113.

ASTRA, 1.4G (2000) salonowa, bezwyypadkowa, 7.300 zł, 501-721-142..

ASTRA, 1.6B+gaz (1995) czerwony, po wypadku, 1.500 zł, Czarna B-stoka. 691-941-030.

ASTRA, 1.7TD (1997) 2.500 zł, Sokoly. 500-305-951.

CALIBRA, 2.0B (1991/92) stan db, elektryka, 3.100 zł, Białystok. 509-656-057.

CALIBRA, 2.0B 16V (1997) st.bdb, pełna opcja, niebieski metalik, 4.500 zł, gm.Boćki. (85)731-37-39.

CALIBRA, 2.0B (1992) 2.800 zł, gm.Szepietowo. 691-053-039.

COMBO 1,7 D (1996) biały, ubezpieczony, sprawny w 90proc. 1.550 zł, Białystok. 806-856-155.

COMBO 1,7D (1996) stan db, 4.500 zł, Giby. 691-103-279.

COMBO, 1.6B+G (1996) biały, stan bdb, do poprawek lakierniczych, 3.000 zł, Sokoly. 517-761-636.

CORSA 1,2 b (1994/95) 5-drzwiowy, c.zamek, l.wł. stan bdb, 4.200 zł, ok.Czyżewa. (86)277-51-67.

CORSA 1,2 b (2003) 11.500 zł, Sokółka. 600-823-939.

CORSA 1,2B (1992) stan db, 1.000 zł, gm.Brańsk. 608-503-671.

CORSA 1,2B (1997) 3-drzwiowy, salonowy, 4.500 zł, Łomża. 602-471-787.

CORSA 1,4B (1997) 2xpp, 130.000km, wspomaganie, 2xkpl.opon, 6.300 zł, ok.Moniek. 508-546-301.

CORSA 1,7DTI (2001) 11.000 zł, Sokółka. 506-843-043.

CORSA 1,0 b (1997) el.szyby, ABS, wspomaganie, 4.500 zł, Białystok. 509-004-393.

CORSA 1,0B (2002/2003) 5-drzwiowy, bezwyypadkowy, c.zamek, pp, radio, 2 kpl opon, 11.900 zł, Suwałki. 509-978-783.

CORSA 1,0B (2006) 24.000 zł, Białystok. 602-848-112.

CORSA 1,0B 12V (1999) 3-drzwiowy, 5.000 zł, Augustów. 603-884-595.

CORSA 1,2B (1995) bezwyypadkowy, 5-drzwiowy, 5.000 zł, k.Suchowola. 514-381-697.

CORSA 1,4B (1996) aluminiowe felgi, kpl.opon zimowych, 3.800 zł, Białystok. 665-127-869, 606-919-550.

CORSA 1,4B (2008) 3-drzwiowy, klimatyzacja, el.szyby, 26.800 zł, Grajewo. 665-041-166.

CORSA B 1,0B (2000) bordo metalik, 5-drzwiowy, 76.000km, 10.000 zł, Michałow. 506-297-160.

CORSA C 1,0 b +LPG (2003) 13.500 zł, Elk. 602-675-763.

CORSA C 1,7Di (2001) stan bdb, 11.000 zł, Suwałki. 606-324-739.

CORSA C, 1,0B (2004) bezwyypadkowy, salon, stan bdb, 12.000 zł, Ciechanowiec. 694-192-311.

CORSA, 1.5D (1995) czerwony, 5-drzwiowy, wspomaganie, c.zamek, radio, 163tys/km, 5.500 zł, Bielski Podlaski. 509-278-540.

CORSA, 1.0B (1998) 6.000 zł, ok.Sejny. 518-798-636.

CORSA, 1.0B+G (1999) 5.900 zł, ok.Suchowoli. 607-101-001.

CORSA, 1.2B (1997) uszkodzony, 4.000 zł, Zambrów. 600-235-260.

CORSA, 1.2B (2007) 34 tys/km, czarny, 3-drzwiowy, 25.000 zł. 604-532-887..

CORSA, 1.4B (1997) biały, opony zimowe, c.zamek, radio, stan bdb, 5.000 zł, ok.Dąbrowa B-stockiej. 781-789-942.

FRONTERA, 2,3D (1992) 5-drzwiowy, 4.900 zł, Szumowo. 696-435-094.

FRONTERA, 2,5TDS (1998) 4x4, 18.500 zł, ok.Suwałki. 604-699-440.

FRONTERA, 2,3TDI (1995) 5-drzwiowy, stan db, 8.500 zł, gm.Piątnica. 608-557-431.

FRONTERA, 2,2TDI (2001) pełna opcja, bez skóry, 24.000 zł, Suwałki. 602-597376.

KADEIT 1,8B (1992) 1.500 zł, Suwałki. 513-829-597.

MERIVA 1,6, srebrny, 4pp, klimatyzacja, el.szyby, abs, eps, 45tys/km, 23.200 zł. 507-851-676.

MOVANO 2,5CDTI (2004) 114KM, długi i wysoki, 6-biegów, stan b.dobry, 25.800 zł, Ostrów Mazowiecka. 791-370-545.

MOVANO, 2,2DTI (2001) hak, średni, opony zimowo-letnie, stan bdb, 10.000 zł, Gródek. 880-624-621.

OMEGA 2,0 16 V +gaz (1994)el.szyby, lusterka, szyberdach, alufelgi, c.zamek, 3.200 zł, Czyżew. 600-259-536.

OMEGA 2,0DTI (1999) kombi, 11.500 zł, gm.Suchowola. (85)712-54-12, 694-732-666.

OMEGA 2,5B (1995) uszczelka pod głowicą do wymiany, alufelgi, hak, elektryka, 3.000 zł, Suwałki. 664-922-970.

OMEGA 2,5D (2000) kombi, pełna opcja, 12.900 zł, Ost.Maz. 791-891-253.

OMEGA 2,5TD (1994) st.db, 4.000 zł, gm.Rutki. 696-045-919.

OMEGA 2,0B (1993) blacharka uszkodzona, w całości lub na części, 2.000 zł, ok.Zambrowa. 602-638-573.

OMEGA 2,0B Ekotech (1994) 3.800 zł, lub zamienię na inny samochód, B-stok. 602-239-354.

OMEGA 2,0B+G (1997) czarny, lwi, pełne wyposażenie, 10.500 zł, gm.Goworowo. 500-405-350.

OMEGA 2,0B+gaz (1997) zielona perła, pełne wyposażenie, stan bdb, 6.500 zł, Suwałki. 606-337-493.

OMEGA B 2,5TD (1997) felgi 17" +alufelgi, 9.000 zł lub zamiana na Audi A6, Sokółka. 505-299-234.

OMEGA B 2,5TDS (1998) kombi, stan db, 8.700 zł. 505-512-062..

OMEGA B 3,0B+G (1999) kombi, skóra, elektryka, szyberdach, klimatyzacja, nawigacja, alufelgi, 10.000 zł, ok.Czyżewa. (86)275-54-40.

OMEGA B, 2.5TD (1994) stan bdb, 5.700 zł, Łapy. 666-052-963.

OMEGA C 2,0D (1999) model 2000, kombi, 13.900 zł, Ost.Maz. 500-067-359.

OMEGA kombi 2,0 +gaz (1995) 6.500 zł, Bielski Podl. 783-041-120.

OMEGA kombi 2,0B+G (1992) 1.500 zł, Augustów. 697-122-751.

OMEGA kombi, 2,5D (1994) 4.000 zł, ok.B-stoku. 513-272-920.

OMEGA, kombi, 2,0B 16V (1997) ciemnozielona perła, klimatyzacja, 8.500 zł, Drohiczyn. 606-143-683.

TIGRA 1,4B (1995) el.szyby, wspomaganie, alufelgi, pp, niebieski, 4.500 zł, Łapy. 511-869-578.

TIGRA 1,4B (1997) stan db, 7.300 zł. 692-391-481.

VECTRA 1,6 (1996) abs, klimatyzacja, 6.500 zł. 781-843-482.

VECTRA 1,6B 16V (1998) klimatyzacja, stan bdb, 8.500 zł, ok.Goldapi. 512-722-947.

VECTRA 1,6B+G (1992) uszkodzony silnik, 2.500 zł, Białystok. 883-988-825.

VECTRA 1,8B 16V (1996) el.szyby, hak, klimatyzacja, 7.200 zł, gm.Wyski. 723-020-045.

VECTRA 1,9 CDTI (2006) pełne wyposażenie, 38.500 zł, ok.Białegostoku. 512-148-294.

VECTRA 1,6B (1992) 178tys/km, brązowy metalik, st.bdb, 2.500 zł, ok.Sokółki. 511-764-337.

VECTRA 1,6B 16V (1997) kombi, wspomaganie, abs, c.zamek, pilot, lwi, 190 tys/km, 8.200 zł, B-stok. 601-095-560.

VECTRA 1,6B+G (1990) st.db, 1.500 zł, Węgorzewo. 514-829-833.

VECTRA 1,6B+G (1996) kombi, czerwony, c.zamek, 7.500 zł, gm.Kalinowo. (87)629-87-45.

VECTRA 1,7TD (1995) ABS, wspomaganie, radio, c.zamek, hak, 3.700 zł, Grajewo. 605-144-285.

VECTRA 1,8 16V (2006) 38.500 zł. 606-423-999, (85)653-94-02..

VECTRA 1,8B (1999) klimatyzacja, st.lbb, 9.000 zł, Olecko. 500-644-149.

VECTRA 1,8B+G (1991) 1.000 zł, Białystok. 609-326-645.

VECTRA 1,8B+G sekwencja (2001) pełne wyposażenie, bez skór, st.bdb, 16.200 zł, ok.Ciechanowca. 514-044-235.

VECTRA 2,0 DTI (1999) 9.000 zł, gm.Węgorz (mazowieckie). 514-717-810.

VECTRA 2,0B 16V (1996) 6.500 zł, lub zamienię na inny, gm.Rutki. 785-616-813.

VECTRA 2,0B+G (1997) klimatronic, alufelgi, elektryka, 9.500 zł, Raczk. 514-153-242.

VECTRA 2,0D (1998) 8.800 zł lub zamienię na tańszy, Ciechanowiec. 508-063-091.

VECTRA 2,0D (1998) kombi, klimatronic, abs, opony zimowe, radio CD, 2xpp, 10.600 zł, Łomża. 500-135-726.

VECTRA 2,0D (2002) 23.900 zł, Ost.Maz. 791-891-253.

VECTRA 2,0DTI (1998) 6.500 zł, Zambrów. 506-353-072.

VECTRA 2,0DTI (2004) sedan, 130.000km, srebrny, klimatyzacja, elektryka, 26.000 zł, Łapy. 524-554-451.

VECTRA 2,0B (1998) 8.000 zł, gm.Juchnowiec. 606-219-648.

VECTRA 2,0B+gaz (1990) stan db, 1.600 zł, Łomża. 510-389-750.

VECTRA 2,0DTI (1998) kombi, zielony metalik, bogate wyposażenie, st.bdb, 9.500 zł, ok.Ciechanowca. 504-524-502.

VECTRA 2,0TD (1999) klimatyzacja, 4poduszki, st.bdb, 9.900 zł, gm.Drohiczyn. 886-666-300.

VECTRA A (1992) czarny metalik, Augustów, 1.500 zł. 669-040-241.

VECTRA A 1,8B+G (1995) sedan, el.szyby, el.lusterka, abs, szyberdach, welurowa tapicerka, st.lbb, 3.700 zł, Ciechanowiec. 517-689-969.

VECTRA A 2,0B +gaz (1994) 3.200 zł, B-stok. 605-619-410.

VECTRA B 1,6 16 V b (1996) ABS, el.szyby, 7.500 zł, Dąbrowa B-cka. 503-974-892.

VECTRA B 1,6B+G 16V (1997) klimatyzacja, elektryka, alufelgi, 6.500 zł, Białystok. 602-309-268.

VECTRA B 2,0B+G (1999) gaz gwarancja, niebieski metalik, bogata wersja, 168.000km, 15.500 zł, Suwałki. 793-605-650.

VECTRA B, 1.6B (1996) wspomaganie, 2xairbag, c.zamek, szyberdach, ABS, 180 tys/km, stan bdb, 6.500 zł, gm.Tykocin. 518-222-593.

VECTRA B, 1.7TD Isuzu (1995) granatowy, 7.600 zł, Ciechanowiec. 504-553-446.

VECTRA B, kombi, 1,8B (1999/2000) 10.000 zł, Suchowola. 513-214-059.

VECTRA C, 2.0D (2003) sedan, srebrny metalik, bogate wyposażenie, 24.700 zł, Sokółki Podlaski. 501-328-434.

VECTRA C, 2.0TDI (2002/2003) nawigacja, klimatyzacja, 25.500 zł. 512-858-794..

VECTRA combi 2,0B +gaz 16V (1999) srebrny metalik, 13.000 zł, pow.Augustów. 600-128-353.

VECTRA GTS, 3,0CDCI (2005) cosmo, najbogatsze wyposażenie, serwisowany, 36.000 zł. Augustów, 606-828-800.

VECTRA kombi, 2,0B (1999) 136KM, pełne wyposażenie, 9.300 zł, bielski Podl. 507-677-354.

VECTRA kombi, 2,0DTI (1999/2000) 101KM, czarny metalik, klimatronic, stan bdb, 14.500 zł, Bielski Podlaski. 506-101-682.

VECTRA, 1.6B+G 16v (1996) stan bdb, granatowy, 8.000 zł, ok.Brańska. 510-680-356.

VECTRA, 1.7 TD (1997) stan bdb, 10.000 zł, Mońki. 669-559-467.

VECTRA, 1.7D Isuzu (1993) 3.300 zł, ok.Augustowa. 506-230-823.

VECTRA, 1.8 16V+Gaz (1997) lwi, 190 tys/km, elektryka, klimatyzacja, alufelgi, 10.000 zł, Zawady. 604-101-549.

VECTRA, 1.8B (1992) 3.100 zł, ok.B-stoku. 792-849-836.

VECTRA, 1.8B (1996) kombi, 9.000 zł, Białowieża. 694-880-010.

VIVARO, 1,9CDTI (2006) 6xpp, c.zamek, el.szyby, klimatyzacja, 7.200 zł, gm.Wyski. 723-020-045.

ZAFIRA 1,6 +LPG (2002) 7-osobowy, 14.500 zł, Trzciann. 601-589-950.

ZAFIRA 1,6B+G (2002) książka serwisowa, l.wł. bezwyypadkowy, 7-osobowy, zadbane, 16.500 zł, Suwałki. 798-092-200.

ZAFIRA 1,8 b +gaz (2006/07) pełne wyposażenie, czarny metalik, 37.000 zł. Białystok. 516-181-907.

ZAFIRA 1,8B 16V (2000) 7-osobowy, bogate wyposażenie, 16.700 zł, Łomża. 504-662-528.

ZAFIRA 1,8B+G (1999) c.z. alm, 7-osobowy, elektryka, 17.000 zł, gm.Dziadkowiec. 695-212-785.

ZAFIRA 1,9 DTI (2007) 43.500 zł, Łomża. 606-445-319.

ZAFIRA 2,0DTI (2002) 101KM, ABS, klimatyzacja, srebrny, bezwyypadkowy, 24.900 zł, Wasilków. 501-654-354.

ZAFIRA 2,0TDI (2003) pełne wyposażenie, 7-osobowy, lakier oryginal, stan bdb, 22.900 zł, Białystok. 602-430-288.

ZAFIRA 2,0 d (2002) granatowy, el. szyby, klima, 10 poduszek, 20.500 zł, Kłukowo. 604-755-584.

ZAFIRA 2,0 DTI (2002) klimatyzacja, 21.500 zł, 504-155-250..

ZAFIRA 2,0D (2001) 220 tys.km, klimatyzacja, ABS, 20.000 zł, Sokółka. 660-461-716.

ZAFIRA 2,0D (2002) elektryka, klimatyzacja, aluminiowe felgi, 17.000 zł, Białystok. 796-374-315.

ZAFIRA 2,0DTI (2000) serwisowany, stan bdb, 13.900 zł, ok.Suwałki. 723-509-515.

ZAFIRA 2,0DTI (2005) pełna opcja, 72 tys/km, książka serwisowa, 26.000 zł, Białystok. 696-692-181.

ZAFIRA 2,2DTI (2004) 125KM, czarny, klimatronic, alufelgi, 7-osobowy, 21.900 zł, ok. Suwałki. 723-509-515.

ZAFIRA comfort 2,0DTI (2002) klimatyzacja, nawigacja, st.idealny, 17.400 zł, Zambrów. 662-219-256.

ZAFIRA, 1,9CDTI (2006) klimatronic, elektryka, 38.000 zł, ok.Ciechanowca. 505-391-295.

ZAFIRA, 2,0DTI (2002) 21.000 zł, Białystok. 506-843-043.

PEUGEOT

106 1,0 (1996) 5-letni silnikiem, sprawny, przegląd ważny do 23.08.2010, OC do 05.10.2010, Suwałki, 1.800 zł. 517-463-881.

106 1,1 b (1998) czerwony, l.wł. 3.500 zł, Augustów. 606-834-537.

106 1,1B (1998) klimatyzacja, 2xpp, 4.500 zł, pow.moniecki. 660-544-003.

205 1,8D (1987) czerwony, c.zamek, 2.000 zł, Białystok. 502-984-292.

205, 1,4B+G (1991) cabrio, Roland garros, st.bdb. 4.900 zł, Suwałki. 500-765-763.

206 1,1 (1998) 130.000km, 2 kpl. opon, 7.500 zł, gm.Szepietowo. 501-775-378.

206 1,4B (2003) c.zamek, abs, alufelgi, airbag, el.szyby, lusterka, 3-drzwiowy, st.bdb, 13.500 zł, Elk. 602-644-207.

206 1,4HDI (2003/2004) 126tys/km, granatowy metalik, 15.300 zł, Białystok. 602-669-472.

206 1,1 (2001) 1wł, 11.000 zł, pow.suwałski. 698-908-029.

206 1,1B (2000) 95 tys.km, 11.000 zł, lub zamiana na Lanos (2004-2005) Bielski Podl. 694-998-650.

206 1,1B+G sekwencja (2001) salon, bezwyypadkowy, 3-drzwiowy, błękit metalik, 10.500 zł, Hajnówka. 608-799-284.

206 1,4D (1999) klimatyzacja, 2xpp, st.bdb, niebieski, 8.800 zł, Suwałki. 500-776-334.

207 1,4B (2007) czarny, poduszka, abs, 28.500 zł, Łapy. 514-289-409.

306 1,4B (1996) sedan, 4-drzwiowy, serwisowany, bezwyypadkowy, 5.900 zł, Ciechanowiec. 505-632-217.

306 1,9D (1999) biały, stan db, wspomaganie, el.szyby, 3.500 zł, Bielski Podlaski. 504-980-059.

306 1,4B (1994) OC i przegląd do VI.2011, st.db, 2.900 zł, gm.Janów. 795-653-880.

306 1,9D (1998) c.zamek, el.szyby, lusterka, wspomaganie, 6.500 zł, Czyżew. 695-431-440.

306, 1.6B (1999) abs, pp, el.szyby, kola zimowe, stan bdb, 10.500 zł, gm.Nur. 691-374-136.

306, D (XII 1999) 10.500 zł. 504-911-216..

307 1,4HDI (2004) 120.000km, stan bdb, klimatronic, 6xpp, 5-drzwi, granatowy, 19.500 zł, Białystok. 695-186-995.

307 1,4HDI (2003) pełne wyposażenie, 17.700 zł, k.Wys.Maz. 608-895-398.

307 1,6B (2001) złoty metalik, llwł, 15.500 zł, B-stok. 661-241-800.

307 2,0HDI (2003) elektryka, klimatyzacja, 18.900 zł, Rutki. 602-124-738.

307, 1,4B (2001) hatchback, 12.000 zł, Wys.Maz. 505-525-965.

309 1,1B (1993) stan db, 150.000km, hak, przegląd do lutego 2011, 2.100 zł, Białystok. 502-285-891.

405 1,4B+G (1994) 1.950 zł, Hajnówka. 602-749-603.

405 1,4B+G (1994) czerwony, bez rdzy, uszkodzona skrzynia, 800 zł, Małkinia Górna. 790-614-565.

405, 1,4B+gaz (1993) klimatyzacja, hak, uderzony bokiem, sprawny, 1.100 zł, gm.Jaświły. 512-683-901.

406 1,6B (1996), 5.500 zł, B-stok. 606-924-852.

406 1,8B +gaz (2000) zielony, st.db, 9.800 zł, lub zamienię na maszynę rolniczą, Poświętne. 604-274-083.

406 1,9 TD (1998) kombi, biały, 250.000km, stan bdb, 8.800 zł, Białystok. 600-247-839.

406 2,0Kat B+G (1996) 5.000 zł, Supraśl. 697-100-959.

406 sedan 2,0B +gaz (1997) st.db, 5.000 zł, ok.Sokółki. 517-894-297.

407 2,0HDI (2004) sedan, bogate wyposażenie, st.bdb, 28.800 zł, B-stok. 509-114-169.

605 2,0B+gaz (1994) składak, uszkodzony, 2.000 zł, ok.Zambrowa. (86)270-12-32.

605, 2,1TD (1993) srebrny metalik, 2.200 zł, Zabłudów. 509-876-299.

607 2,2HDI (2001) 17.000 zł, Łapy. 514-076-934.

607, 2,2B (2003) stalowy, skóra, 13.000 zł, Wys.Maz. 514-188-102.

PARTNER 2,0 HDI (2000) srebrny, 12.500 zł, lub zamienię na droższy, Olecko. 505-872-435.

PARTNER, 1,9TD (1999) 8.200 zł, gm.Łomża (86)218-32-43.

1.5B+G (1995) 900 zł, gm.Grajewo. (86)273-20-31.

ATU 1,6 (1997) +gaz, alarm, radio CD, nowy akumulator, Białystok, 2.200 zł. 886-535-178.

ATU plus, 1.6B+G (2000) 1.800 zł, ok.Milek. 510-538-996.

ATU, 1,6B (1997) uszkodzony prawy bok, 1.200 zł, B-stok. 501-760-548.

CARO 1,6 b +gaz (1995) metalik, po remoncie, nowa skrzynia, stan db, 1.000 zł, ok.Wys.Maz. 518-499-758.

CARO 1,6B (1993) st.lbb, lwi, opłaty do końca roku, 1.300 zł, gm.Rutki. (86)270-95-00.

CARO 1,6B (1996) hak, stan db, 1.000 zł, Mońki. 511-734-394.

CARO 1,6B+G (1995) ciemna wiśnia, 1.000 zł, gm.Bargłów. 609-536-292.

CARO 1,6B+G (1996) alufelgi, c.z. przyciemniane szyby, stan bdb, 1.400 zł, gm.Augustów. 511-045-936.

CARO 1,6B+G (1998) 120.000km, wspomaganie, hak, nowy akumulator, ważne BF, OC, 1.700 zł. 667-189-575.

CARO 1,6B (1993) st.lbb, lwi, opłaty do końca roku, 1.300 zł, gm.Rutki. (86)270-95-00.

CARO 1,6B (1996) hak, stan db, 1.000 zł, Mońki. 511-734-394.

CARO 1,6B+G (1995) ciemna wiśnia, 1.000 zł, gm.Bargłów. 609-536-292.

CARO 1,6B+G (1996) alufelgi, c.z. przyciemniane szyby, stan bdb, 1.400 zł, gm.Augustów. 511-045-936.

CARO 1,6B+G (1998) 120.000km, wspomaganie, hak, nowy akumulator, ważne BF, OC, 1.700 zł. 667-189-575.

CARO 1,6B (1993) st.lbb, lwi, opłaty do końca roku, 1.300 zł, gm.Rutki. (86)270-95-00.

CARO 1,6B (1996) hak, stan db, 1.000 zł, Mońki. 511-734-394.

CARO 1,6B+G (1995) ciemna wiśnia, 1.000 zł, gm.Bargłów.

CORDOBA 1.4B (2001) salonowy, 11.900 zł, lub zamienić na tańszy, Ciechanowiec. 507-743-889.

CORDOBA 1.4B +gaz (1999) 10.500 zł, Ciechanowiec. 507-743-889.

CORDOBA 1.6B (2000) st.bdb, 11.500 zł, ok.Olecka. 889-982-152.

CORDOBA 1.9 TDI (2003) 160.000km, l.w. 21.000 zł, Sokółka. (85)711-60-70.

CORDOBA 1.9TD (1995) niebieski metalik, 2xpoduszka, wspomaganie, el.szyby, lusterka, szyberdach, garażowany, 5.000 zł, Suwałki. 603-910-784.

CORDOBA 1.9TDI (1997) SXE, stan bdb, pełne wyposażenie, zielony, 10.500 zł, gm.Lapy. 604-965-013.

CORDOBA 1.4B (2002) l.w., salonowy, 100tys/km, po wymianie rozrządu, 13.900 zł, Białystok. 507-640-561.

CORDOBA 1.4B+G (1994) hak, bezwypadkowy, 4.300 zł, Suchowola. 785-825-264.

CORDOBA 1.4TDI (2005) 5-drzwiowy, klimatyzacja, elektryka, 21.000 zł, gm.Choroszcz. 603-633-734.

CORDOBA 1.6B (1999) l.w., 8.800 zł. 503-447-663.

CORDOBA 1.6B+gaz (2000) l.w., bezwypadkowy, zielony metalik, 4xpp, hak, 11.500 zł, k.Sokółki. 609-601-876, (85)712-42-33.

CORDOBA 2.0 Kat GT+gaz (1995) 5.000 zł, Mońki. 519-740-866.

CORDOBA 2.0 Kat GT+gaz (1995) 5.000 zł, Mońki. 519-740-866.

CORDOBA 1.4 (1996) czerwony, 4-drzwiowy, 3.800 zł, Wasilków. 503-620-332.

DOBLO 1.3B+G (2004) stan bdb, 5-osobowy, 10.200 zł, gm.Szumowo. (86)476-92-79.

IBIZA 1.2B (1993) system Porsche, nowy lakier, czerwony, elektryka, szyberdach, głowica po remoncie, 2.500 zł, Białystok. 883-443-168.

IBIZA 1.4B (1997) el.szyby, c.z., alarm, alufelgi, 5.500 zł, Białystok. 515-241-368.

IBIZA 1.2G (1992) do poprawek, 1.800 zł, ok.Suwałk. 506-241-778 po 17.

IBIZA 1.4B (1999) st.bdb, 6.500 zł, Bielsk Podlaski. 509-253-194.

IBIZA 1.4B (2000) el.szyby, wspomaganie, 3-drzwiowy, 7.800 zł, gm.Mońki. 505-859-995.

IBIZA 1.4B+G (2000) srebrny, 8.500 zł, gm.Ost.Maz. 507-986-767.

IBIZA 1.7D (1992) 4-dzwiiowy, stan db, zarejestrowany, sprawny, 2.800 zł, Suwałki. 694-863-890.

IBIZA 1.7D (1992) 5-drzwiowy, stan db, 2.500 zł, Suwałki. 694-863-890.

IBIZA GT 1.9TDI (1999) 110KM, granatowy metalik, Sztabin, 9.500 zł. 514-250-429.

IBIZA 1.4B (1995) 130 tys/km, 4.500 zł, do uzg, Zabłudów. 514-944-230.

IBIZA 1.4B (1999/2000) 5-drzwiowy, pełna opcja, bezwypadkowy, ks.serwisowa, Suwałki, 9.900 zł. 507-590-701.

IBIZA 1.4B+gaz sekwencja (1996) czerwony, c.zamek, 6.500 zł, Zambrów. 667-806-363.

IBIZA 1.9TDI (2000) komputer, elektryka, 5-drzwiowy, 137.000km, st. bdb. 14.000 zł. B-stok. 517-249-167.

LEON 1.9TDI (2002) 110KM, oryginalny, bogate wyposażenie, klimatronic, tempomat, stan bdb, 17.900 zł, Suwałki. 510-472-570.

LEON 1.9TDI (2000) 110KM, klimatronic, c.zamek, ABS, pełna elektryka, 19.600 zł, Pisz. 600-883-082.

LEON 1.9TDI (2002) granatowy metalik, elektryka, szyberdach, stan bdb, 21.300 zł, Białystok. 509-407-114, 501-195-265.

LEON 1.9TDI (2002) 110KM, wersja Sport, klimatronic, tcs, 21.900 zł, Suwałki. 510-984-712.

TOLEDO (1997) 1.6B, l.w., Czyste Osada, 7.300 zł. 606-640-178.

TOLEDO 1.6 b +gaz (1996) stan db, 3.500 zł, ok.Suwałk. 516-244-598.

TOLEDO 1.6B (2005) książka serwisowa, bezwypadkowy, l.w., 77tys/km, 28.500 zł, Suwałki. 509-690-965.

TOLEDO 1.6B+G (1994) wspomaganie, szyberdach, przód po kolizji, 1.200 zł, ok.Suwałk. 509-665-423.

TOLEDO 1.8 b +gaz (1994) wspomaganie, c.zamek, szyberdach, radio CD, ubezpieczony, 1.300 zł, ok.Augustowa. 663-463-301.

TOLEDO 1.8B +gaz (1995) grafitowy, klimatyzacja, hak, 3.000 zł, gm.Andrzejewo. (86)271-74-30.

TOLEDO 1.8B+G (1993) biały, 1.600 zł, gm.Bargłówek Kościelny. 781-062-313.

TOLEDO 1.9 D (1994) czarna, wspomaganie, 2.000 zł, Łomża. 602-831-974.

TOLEDO 1.9D (1994) do drobnych poprawek lakierniczych, stan db, 3.700 zł, ok.Czyżewa. 608-838-270.

TOLEDO 1.9D (1995) 4.800 zł, Nurzec Stacja. 791-246-916.

TOLEDO 1.9TD (1993) 2.800 zł, gm.Zambrów. 791-773-093.

TOLEDO 1.9TDI (1996) el.szyby, lusterka, szyberdach, 2xpp, abs, 5.800 zł, Łapy. 662-128-726.

TOLEDO 1.9TDI (1999) model 2000, sedan, klimatyzacja, stan bdb, 190.000km, 16.500 zł, Białystok. 509-915-860.

TOLEDO 1.8B (1995) bogate wyposażenie, 3.100 zł, Suwałki. 886-156-334.

TOLEDO GL 1.8B +gaz (1995) 3.500 zł, Mońki. 509-937-099.

TOLEDO III, 1.9TDI (2002) 110KM, srebrny metalik, pełna opcja, 21.900 zł, gm.Ciechanowiec. 606-518-073.

TOLEDO 1.9TD (1992) hak, niebieski metalik, szyberdach, wspomaganie, 2.000 zł, Janów. 785-617-515.

TOLEDO 1.9TD (1993) 233 tys/km, elektryka, wspomaganie, 3.200 zł, Wys.Maz. 511-289-412.

TOLEDO 1.9TDI (1999 XII) 90KM, 16.900 zł, do uzg. Giżycko. 507-000-543.

TOLEDO 1.9TDI (2005) 32.900 zł, B-stok. 511-106-618.

SEICENTO

1.1 (2000) radio, głośniki, opony zimowe, Suwałki, 4.300 zł. 696-064-499.

1.1B (2003) 23.000km, stan bdb, 7.900 zł, B-stok. 788-565-471.

1.1B (2005) 9.500 zł, ok.Grajewa. 721-026-756.

1.1 (2000) oryginalny lakier, el.szyby, pp, stan bdb, 5.300 zł, Ciechanowiec. 784-876-949.

1.1 B+G (2003) 3.500 zł, Sokoly. 693-992-450.

110 (2003) 45tys/km, l.w., zadbane, bezwypadkowy, 8.000 zł, Białystok. 606-775-803.

700B (1996) 2.000 zł, Suwałki. 517-701-656.

700B+G (1998) czerwony, 2.800 zł, gm.Jaświły. 661-223-744 po 15.

899B (1998) badania techniczne, ubezpieczenie, 5.300 zł, Sokoly. 512-778-169.

900 (1994) zadbane, 1.500 zł, B-stok. 699-932-426.

900 (1999) bezwypadkowy, 85tys/km, 4.900 zł, Suwałki. 663-303-900.

900 (2001) 70 tys/km, stan bdb, 7.000 zł, Sejny. 663-673-382.

900 B (2002) l.w., garażowany, srebrny metalik, 60 tys/km, kola zimowe, 7.000 zł, Suwałki. 515-938-032.

900B (1998) bezwypadkowy, lakier oryginalny, niebieski metalik, stan bdb, 5.900 zł, Ciechanowiec. 505-632-217.

900B (1999) lekko uszkodzony, sprawny, 3.200 zł, Wys.Maz. 507-658-895.

900B (1999) niebieski, zadbane, 3.900 zł, Suwałki. 502-463-851.

900B (2002) 35.000km, czerwony, stan bdb, garażowany, 7.500 zł, B-stok. 601-394-306.

900B+G (1999) 4.300 zł, Grajewo. 724-655-449.

900B+G (2001/02) zadbane, grażowany, niebieski, 5.000 zł, Grajewo. 501-945-713.

900B+GAZ (1998) zielony, stan bdb, 4.200 zł, Czyżew. (86)275-53-94.

AXA 187, 899 b (1998) welur, wspomaganie, el.szyby, stan db, 5.500 zł, Sokoly. 504-535-393.

SKODA

FABIA 1.4 b (2003) salonowy, 107.000km, 15.500 zł lub zamiana na tańszy, Ciechanowiec. 508-063-091.

FABIA 1.9TDI (2001) 13.000km, klimatyzacja, pełna elektryka, podgrzewane siedzenia, 16.000 zł, Łapy. 514-554-451.

FABIA 1.2B (2003) 97tys/km, wspomaganie, el.szyby, el.podgrzewane lusterka, bezwypadkowa, st.bdb, 15.900 zł, Białystok. 507-022-423.

FABIA 1.4B (2002) 66.000km, l.w., komputer, el.szyby, c.zamek, wspomaganie, 12.500 zł, Mońki. 506-911-876, 503-156-187.

FABIA 1.4B (2002) wspomaganie, 15.000 zł, Białystok. 507-957-973.

FABIA 1.4B+G (2002/3) l.w., oryginalny, 14.300 zł, Białystok. 507-640-561.

FABIA sedan, 1.2B (2006) 22.500 zł, Mońki. 667-291-836.

FELICIA 1.3 (2000) st.bdb, niebieski, 5.500 zł, Kolno. 694-604-928.

FELICIA 1.3B+gaz (1999) 4.700 zł, gm.Nur. 501-740-540.

FELICIA 1.3B+gaz (2000) c.zamek, 2 kpl.kluczyków, alarm, pp, 5.500 zł, Suwałki. 508-773-870.

FELICIA kombi, 1.3B (1997) 1.600 zł, Łomża. 515-817-890.

FELICIA Pick up, 1.3B (2000) stan bdb, 4.900 zł, k.B-stoku. 502-231-831.

FELICIA pic-up 1.3B (1999) 2.000 zł, gm.Janów. (85)721-63-30.

FELICIA 1.3B (2001) l-w, mały przebieg, 8.000 zł, Czyżew. (86)277-42-58.

FELICIA 1.3B+G (1998) l.w., serwisowana, airbag, c.zamek, stan bdb, 4.900 zł, ok.B-stoku. 608-455-825.

FELICIA Kombi 1.9D (2000) 4.000 zł, Suwałki. 513-176-297.

OCTAVIA 1.6B (1999) hatchback, niebieski metalik, stan bdb, 10.300 zł, Ciechanowiec. 508-826-266.

OCTAVIA 1.6B+G (2003) kombi, stan bdb, bogata wersja, 23.000 zł, Zawady. 608-570-397.

OCTAVIA 1.6GLX (1998) l.w., serwisowany, 124.000km, 9.200 zł, Dąbrowa Białostocka. 509-151-156.

OCTAVIA 1.9TDi (1998) hatchback, czarny metalik, 5-drzwiowy, klimatyzacja, alufelgi, Białystok, 11.800 zł, Sztob. 880-272-625.

OCTAVIA 1.9TDI (1999) kombi, książka, zielony metalik, bezwypadkowy, stan bdb, 13.200 zł, Suwałki. 798-092-200.

OCTAVIA 1.9TDI (2000/01) 110KM, 186.000km, klimatronic, podgrzewane fotele, el.szyby, alufelgi, 22.500 zł, Gołdap. 602-342-615.

OCTAVIA 1.6B (1997) 8.000 zł, lub zmiana na tańszy, Mońki. (85)716-48-68.

OCTAVIA 1.6B (1998) pp, komputer pokładowy, biokada skrzyni biegów, 290.000km, 9.500 zł, Suwałki. 603-388-549.

OCTAVIA 1.6B (2008) 41.000 zł, Białystok. 602-848-112.

OCTAVIA 1.9SDI (1999) 10.000 zł, Olecko. 796-584-570.

COROLLA 1.9TDI (2005) kombi, 29.000 zł, Suwałki. 692-440-520.

OCTAVIA 1.6B+gaz sekwencja (2000) oryginalny lakier, stan bdb, 12.500 zł, ok.Ciechanowca. 509-959-100.

OCTAVIA 1.9TDI (2004) 210 tys/km, biały, stan bdb, 20.000 zł, lub zamiana, Bielsk Podlaski. 506-573-951.

SUPERB 1.9TDI (2006) sedan, st.bdb, 32.900 zł, Augustów. 514-339-102, 502-778-856.

STAR

1142 skrzyniowy (1996) +dużo części, DMC 12t, 3.800 zł, Kochów. 504-028-325.

200 (1991) plandeka, 3.500 zł, Suraz. 605-545-344.

200 3W (1989) st.bdb, 6.900 zł, ok.Hajnowki. 512-126-427.

200, 6,8D (1984) wywrotka, stan bdb, 11.500 zł, Kobylin Borzymy. 518-376-349.

742 (1995) izoterma, nowe ogumienie, stan db, opłaty do 31.XII, 4.600 zł, lub zamiana na osobowy, Olecko. (87)523-94-29.

742 (1996) bez zabudowy, stan bdb, 3.800 zł, Olecko. 502-498-548.

742L (1997) plandeka, stan bdb, 4.000 zł, Grajewo. 603-199-038.

SUBARU

LEGACY, 2.0B+gaz (1992) 200KM, wspomaganie, el.szyby, klimatyzacja, szyberdach, skóra, stan bdb, 4.500 zł, B-stok. 668-718-073.

SUZUKI

750 GSX-R, 1986, 2.900zł, Białystok. 501-524-697.

GRAND Vitara 2.0D (2002) czarny metalik, klimatyzacja, elektryka, st.bdb, 25.900 zł, gm.Augustów. 511-372-634.

SAMURAI 1,3B+G (1995) 7.000 zł, gm.Suwałki. 604-987-477.

SWIFT 1,3 (1992) niebieski, 5/100km, sedan, 4-drzwiowy, badania techniczne, sprawny, Białystok, 2.300 zł. 515-509-686.

SWIFT, 1.3D (2008) 48 tys/km, 6xpp, abs, kontrola trakcji, klimatyzacja, czarny, 36.500 zł, Lipsk. 607-847-407.

VITARA, 1.6B (1989) 4x4, terenowe cabrio, zdejmowany twardy dach, stan bdb, 5.900 zł, ok.B-stoku. 692-712-044.

900B+G (1999) 4.300 zł, Grajewo. 724-655-449.

900B+G (2001/02) zadbane, grażowany, niebieski, 5.000 zł, Grajewo. 501-945-713.

900B+GAZ (1998) zielony, stan bdb, 4.200 zł, Czyżew. (86)275-53-94.

VITARA, 4x4 (1994) 6.000 zł, Kalinowo. 511-697-766.

TATRA

CIEŻAROWY 815 3S, 6x6 (1988) 23.000 zł, ok.Siemiatyce. 506-991-625.

TOYOTA

AVENSIS 1.6B (1999) czarna perła, 13.500 zł, Suwałki. 509-896-102.

AVENSIS 2.0 D4D (2001) kombi, stan bdb, 16.500 zł, ok.Choroszcz. 784-360-441.

AVENSIS 2,0 TD (2000) kombi, czarny metalik, klimatyzacja, alufelgi, 13.500 zł, ok.Białegostoku. 519-050-231.

AVENSIS 2.0D4D (2001) 150 tys.km, stan bdb, 19.500 zł, k.Augustowa. 505-666-640.

AVENSIS 2.0D4D (2006/07) 48.000 zł, (85)653-94-02, 606-423-999.

AVENSIS kombi, 2.0 D4D (2007) 125KM, 6-biegów, stan idealny, 40.300 zł, gm.Suwałki. 880-087-555.

AVENSIS, 2.0 D4D (2000) hatchback, klimatyzacja, alufelgi, serwis, 14.900 zł, gm.Suwałki. 515-469-576.

AVENSIS, 2.0 D4D (2003) sedan, stan idealny, serwis, 32.300 zł, gm.Suwałki. 515-469-576.

CARINA II 2,0D (1991) hatchback, 4.000 zł, Białystok. 505-542-104.

CELICA 1.6B+G (1995) 2.200 zł, ok.Kolno. 515-923-087.

CELICA, 1.8B (2001) stan bdb, 18.500 zł, Bielsk Podlaski. 506-788-695.

COROLLA (2004) D4D, Sol, 25.200 zł, Łapy. 502-321-464.

COROLLA 1,4 b (2003) l w. salonowy, 24.000 zł, Nowe Aleksandrowo. 885-163-842, (85)719-70-68.

COROLLA 1,4 D4D (2005) klimatronic, 6 poduszek, pełna opcja bez skóry, 28.500 zł, Sokół Podl. 886-980-970.

COROLLA 1.4B (2002) l.w., klimatyzacja, c.z., stan db, 17.500 zł, Białystok. 603-974-992.

COROLLA 1.4B +gaz 16V (grudzień 2003) salonowy, st.bdb, 76.000km, klimatyzacja, zielony, 26.400 zł, B-stok. 512-006-399.

COROLLA 1.4VVTi (2000) klimatyzacja, 190.000km, 13.800 zł, B-stok. 605-469-222, 693-376-445.

COROLLA 1.6B (2002) st.bdb, 20.500 zł, ok.Łap. 698-399-548.

COROLLA 1.6B+G (1993) 5-drzwiowy, 116KM, c.z., el.szyberdach, wspomaganie, stan db, alarm, 3.000 zł, Sejny. 513-842-683.

COROLLA 1.6Si 16V, 114 KM (1993) 3-drzwiowa, el.lusterka, el.szyberdach, czarny, 3.100 zł, Sztobin. 503-077-333.

COROLLA 1.4B (1994) 3-drzwiowa, 2.500 zł, gm.Wyszków. 808-927-350.

COROLLA 1.4B (1997) c.zamek, elektryka, czarny metalik, 6.200 zł, Sokoly. 502-182-413.

COROLLA 1.4B (1998) el.szyby, el.szyberdach, 4 poduszki, el.lusterka, st.bdb, 9.500 zł, Turośń Kośc. 728-384-045.

COROLLA 1.4B (1998) salonowy, niesbieski metalik, 125 tys.km, 9.500 zł, B-stok. 505-048-717.

COROLLA 1.6B (2004) granatowy metalik, st.bdb, 27.000 zł, Augustów. 504-361-834.

COROLLA 2,0 D (2004) 115 KM, skóra, vebasto, stan bdb, 24.900 zł, Ciechanowiec. 509-894-541.

COROLLA 2,0D (1999) granatowy, 3-drzwiowy, pełna opcja, 9.900 zł, Sokółka. 600-164-200.

COROLLA 2,0D (2002) klimatyzacja, nawigacja, elektryka, radio, hak, 20.800 zł, Zambrów. 887-517-562, (86)271-48-02.

COROLLA Verso 2.0D (2002) regulowane siedzenia, alarm, elektryka, 24.000 zł, gm.Juchnowiec. 501-280-810.

COROLLA Verso 2.0D (2002) złoty metalik, 182tys/km, klimatronic, pełna elektryka, 25.500 zł, Ostrow Maz. 608-416-048.

COROLLA Verso 2.2D (2008) czarny, 80tys/km, st.bdb, 53.500 zł, Białystok. 794-142-590.

COROLLA 1.3B+gaz (1991) szyberdach, 3-drzwi, 3.200 zł, Siemianówka. 512-990-178.

COROLLA 1.4B (1999) kombi, biała, 1xpp, abs, autolarm, immobilizer, 8.500 zł, Suwałki. 600-603-365.

COROLLA 1.4B (2003) czerwony, hatchback, 5-drzwi, 97 tys/km, zadbane, 22.000 zł, Sokoly. 693-992-450.

COROLLA, combi, 2.0 D4D (2004) klimatronic, zielona czerń, metalik, stan bdb. 28.500 zł, Łapy. 504-985-278.

PRUIS, 1.5 Hybryd (2007) złoty metalik, 23 tys.km, bogate wyposażenie, 45.500 zł, ok.Grajewa. 518-575-311, 698-851-226.

RAW 4 2,0B (2004) bogate wyposażenie, 200.000km, automat, 39.000 zł, Suwałki. 507-590-471.

RAW IV 2,0 D4D (2004) bezwypadkowy, serwisowany, 5-drzwiowy, stan bdb, 44.900 zł, Wys.Maz. 506-117-530.

TERCEL 1,5B (1992) blacharka do remontu, 3.700 zł, Białystok. (85)675-11-36.

YARIS 1,0B (2001) 5-drzwiowy, 10.900 zł, Zabłudów. 514-384-111.

YARIS 1,0B (2004) salonowy, bezwypadkowy, książka serwisowa, st.bdb, pełna opcja, 22.500 zł, Suwałki. 606-123-221.

YARIS 1,4D (2004) pełne wyposażenie, klimatyzacja, 3-drzwiowy, błękitny metalik, 19.200 zł, Suwałki. 514-364-763.

YARIS 1.0B (1999) 5-drzwiowy, klimatyzacja, zielony, 12.500 zł, B-stok. 698-345-585.

YARIS 1.0B (2000) wspomaganie, srebrny, elektryka, bezwypadkowy, 9.400 zł, Białystok. 794-142-590.

YARIS 1.0B (2004) 5-drzwiowy, 21.000 zł, Suwałki. 666-016-110.

YARIS 1.0B Terra (2007) 20.700 zł, Dobryniowo Fabryczne. 508-004-692.

YARIS 1.3 VTI (2004) 98.000km, 5-drzwi, granatowy met., wspomaganie, alu.felgi, l.w., 21.800 zł, Zambrów. 660-465-389.

YARIS 1.4D4D (2004) 16.000 zł, k.B-stoku. 501-613-155.

YARIS D4D 1.4D (2003) serwisowana, srebrny metalik, 20.000 zł, gm.Zambrów. 694-661-362.

YARIS Verso 1.3B (2000) bezwypadkowy, 11.800 zł, Suwałki. 503-577-848.

TRABANT

1.1B (1991) hak, stan bdb, 1.800 zł, B-stok. 602-451-070.

601 (1972) 100% oryginalny, st.bdb, 2.200 zł, lub zamienić na quada, Augustów. 500-770-015.

601 (1972) 350 zł, B-stok. 600-527-696.

601B (1972) st.bdb, 1.500 zł, ok.Wys. Maz. 510-081-656.

P601 (1970) cały lub na części, 400 zł, Suwałki. 781-100-751.

WARTBURG

1,3B+G (1991) w całości lub na części, 600 zł, gm.Juchnowiec. (85)663-15-45.

353 1.3 (1990) nowe pokrowce, 1.500 zł, Białystok. 603-137-122.

UAZ

(1984) stan bdb, solnik mercedes 2,4D, 4.000 zł, ok.Augustowa. 607-765-623.

BEZ silnika (1984) 2.100 zł, Kleszczele. (85)681-83-37 po 20.00.

VOLKSWAGEN

BORA 1.6B+G (1998) klimatyzacja, abs, 4xpp, sedan, 14.500 zł, Olecko. 666-086-014.

BORA 1.9TDI (1999) kombi, 17.900 zł, Ost.Maz. 500-067-359.

BORA 1.9TDI (200) srebrny, bogata wersja, serwisowany, 220.000km, 15.900 zł, Bielsk Podl. 608-441-431.

BORA 1.9TDI (2001) 110KM, klimatronic, 4poduszki, alufelgi, bezwypadkowy, 19.700 zł, gm.Drohiczyn. 886-666-300.

BORA 1.9TDI (2001) czarna perła, 20.500 zł, 501-584-090.

BORA 1.9TDI (2003) sedan, pełna opcja, 153.000km, 30.000 zł, Suwałki. 605-567-575.

BORA 1.9TDI (2004) uszkodzony, 14.500 zł, pow.Zambrów. 510-277-367.

COROLLA 2,0 b (1999) czarny, 13.000 zł, Suwałki. 662-662-322.

BORA 2,3 b +gaz (1999) 5V, srebrny, 18.500 zł, ok.Suwałk. 508-824-984, (87)568-35-68.

BORA, 1.9TDI (2001) 115KM, klimatyzacja, 4x airbag, c.zamek, wspomaganie, ABS, 21.000 zł, Ostrołęka. 604-276-446.

BORA, 1.9TDI (2002) 130KM, pełna opcja, skóra, 180tys/km, zielony metalik, serwisowany, 24.900 zł, Suwałki. 510-984-712.

CADDY 1,9 SDI (2001) czerwony, stan bdb, 8.900 zł, Augustów. 606-834-537.

CADDY 1,9SDI (2002) biały, bezwypadkowy, stan bdb, ważne ubezpieczenie, 14.300 zł, Elk. 886-550-070.

CADDY 1,9TDI (2003) biały, 65.000km, el.szyby, wspomaganie klimatyzacja, 14.500 zł, Suwałki. 603-388-549.

FOX 1.4TDI (2005) klimatyzacja, 105tys/km, 18.500 zł, Sejny. 508-947-469.

GOLF 1,4 gaz, (1993) 235tys.km, 5d, zadbane, garażowany, 4.900 zł, Suwałki. 602-135-503.

GOLF combi 1.6B (2000) klimatronic, elektryczne szyby, lusterka, st.bdb, 14.900 zł, ok.Zambrowa. 505-715-893.

GOLF I, 1.1B+gaz (1977) szyberdach, alufelgi, stan db, 1.000 zł, ok.Raczek. 722-107-981.

GOLF II 1,3B+G (1994) przegląd do końca roku, stan db, 2.200 zł, ok.Janowa. 501-633-046.

GOLF II 1,6B+G (1990) zieleni, wymieniony rozrząd, oleje, lekko uszkodzony tył, 1.100 zł, ok.Białegostoku. 513-770-526.

GOLF II 1,6TD (1990) st.bdb, 4.000 zł, gm.Wyszków. 602-195-735.

GOLF II 1,9TD (

Krótko

Może być zbyt drogo dla konsumentów W tym roku zbierzemy 4,5 mln ton warzyw i nieco ponad 3 mln ton owoców – ocenia Instytut Ekonomiki Rolnictwa i Gospodarki Żywnościowej. To oznacza istotne zmniejszenie produkcji warzyw i owoców w stosunku do 2009 roku. Mniejsza będzie w związku z tym także produkcja przetworów owocowo-warzywnych, a z powodu ich wyższych cen musimy się liczyć ze spadkiem spożycia tych wyrobów. W swoim najnowszym raporcie IERIGŻ podał, że zbiory owoców będą niższe o 13-14 proc. w porównaniu do ubiegłego roku i wyniosą nie więcej niż 3,2 mln ton. Z kolei produkcja warzyw spadnie o 7 procent. Powodem słabszych zbiorów są niekorzystne warunki pogodowe – wiosną występowały zbyt duże opady deszczu i stosunkowo niska temperatura, a teraz panuje susza. Wpływ na wielkość zbiorów będzie też miała jeszcze jesienna aura, która ma spore znaczenie zwłaszcza dla jabłek i warzyw gruntowych. Eksperti Instytutu podkreślają, że taka sytuacja spowoduje, że ceny skupu większości tych produktów będą w tym roku wyższe, co już zresztą na rynku widać. – Najbardziej wzrosną ceny skupu jabłek i gruszek. W sezonie 2010/2011 wyższe niż w sezonie poprzednim będą ceny detaliczne owoców, warzyw i ich przetworów, co spowoduje obniżenie ich spożycia – uważają autorzy raportu.

Ceny ziemi się stabilizują Według najnowszych danych średnia cena gruntów rolnych w II kwartale 2010 r. wyniosła 14 880 zł za 1 ha i jest praktycznie na tym samym poziomie co średnia cena w całym 2009 r. W porównaniu do I kw. 2010 r. nastąpił wzrost średniej ceny o 347 zł czyli o 2,4 proc. Natomiast porównując II kwartał 2010 r. do II kwartału 2009 r. cena zmalała o 743 zł, czyli o 4,8 proc. Można więc mówić o tym, że ceny ziemi rolnej uległy stabilizacji. Najwyższe ceny uzyskano w grupie obszarowej 300 ha i więcej – 18,7 tys. zł/ha, a następnie dla nieruchomości do 1 ha – 18,3 tys. zł za 1 ha. opr. (d)

O tym kto otrzyma pomoc, nie będzie decydowała kolejność złożenia wniosku, ale liczba przyznanych punktów

Renta? Trzeba mieć sześć hektarów

Już od pierwszego września będzie można składać dokumenty o renty strukturalne.

Barbara Kociakowska
bkociakowska@prasapodlaska.pl

Agencja Restrukturyzacji i Modernizacji Rolnictwa będzie je przyjmować do 10 września. Jednak podczas tegorocznego naboru rolnicy nie będą musieli się spieszyć, bo o tym kto otrzyma pomoc, nie będzie decydowała kolejność złożenia wniosku, ale liczba przyznanych punktów.

– Największe znaczenie będą miały: wielkość gospodarstwa oraz fakt przekazania go młodemu rolnikowi – mówi Walenty Korycki, dyrektor Podlaskiego Oddziału Regionalnego Agencji Restrukturyzacji i Modernizacji Rolnictwa.

Nowe zasady – musisz mieć więcej ziemi

Przypomnijmy, że o renty strukturalne mogą ubiegać się osoby, które ukończyły 55 lat, lecz nie osiągnęły wieku emerytalnego i nie mają ustalonego prawa do emerytury lub renty. Poza tym powinny prowadzić działalność rolniczą nieprzerwanie przez co najmniej dziesięć lat bezpośrednio poprzedzających złożenie wniosku oraz być w tym okresie (oraz w dniu złożenia wniosku o rentę strukturalną) ubezpieczonymi w KRUS. Nie mogą też zalegać z zapłatą należności do KRUS i muszą posiadać numer producenta w prowadzonej przez ARiMR ewidencji producentów.

ILE WYNOŚI RENTA STRUKTURALNA?

1013 zł

– podstawowa wysokość renty

1013 zł + 676 zł

– jeśli rentę otrzymują współmałżonkowie

1013 zł + 102 zł

– za przekazanie gospodarstwa większego niż 10 ha osobie w wieku poniżej 40 lat

Podczas tegorocznego naboru gospodarstwo rolne przeznaczone do przekazania powinno mieć powierzchnię nie mniejszą niż 6 hektarów (wyjątek stanowią województwa: małopolskie, podkarpackie, śląskie i świętokrzyskie – tu wystarczą 3 ha). Ważna jest też powierzchnia gospodarstwa, które powstanie po przejściu gruntów. Nie może być mniejsze niż średnia powierzchnia gospodarstwa rolnego w kraju – czyli niż 10,15 ha.

Natomiast, jeśli jest przekazywane gospodarstwo większe niż 10 ha na powiększenie innego, to gospodarstwo docelowe musi być większe co najmniej o 10 proc. od gospodarstwa przekazywanego.

Wnioskujący o rentę strukturalną oraz jego małżonek powinni przekazać wszystkie użytki rolne, stanowiące zarówno ich współwłasność jak i własność odrębną. Mogą zostawić sobie do 0,5 ha użytków rolnych wraz z siedliskiem i prowadzić tam działalność rolniczą na potrzeby własne oraz domowników.

Gospodarstwo trzeba przekazać wyłącznie poprzez przeniesienie jego własności na rzecz

jednego rolnika, który posiada już gospodarstwo rolne, bądź na następcę – czyli osobę w wieku poniżej 40 lat, która rozpocznie prowadzenie działalności rolniczej po raz pierwszy z dniem przejścia tego gospodarstwa.

Ponadto, osobie tej powinna zostać wypłacona premia dla młodych rolników przed dniem wydania przekazującemu gospodarstwo rolne decyzji o przyznaniu renty strukturalnej.

Wykształcenie można uzupełnić

Przejmujący gospodarstwo rolne powinien posiadać odpowiednie kwalifikacje zawodowe do prowadzenia działalności

rolniczej. W przypadku przekazania gospodarstwa rolnego na rzecz następcy istnieje możliwość uzupełnienia kwalifikacji w ciągu 3 lat (od daty otrzymania decyzji przyznającej pomoc w ramach działania „Ułatwienie startu młodym rolnikom”).

Ponadto, przejmujący gospodarstwo rolne nie może mieć ustalonego prawa do emerytury lub renty i musi zobowiązać się do prowadzenia osobiście działalności rolniczej na przeznaczonych użytkach rolnych przez co najmniej 5 lat.

Konieczne jest również złożenie wniosku o wpis do ewidencji producentów, a w przypadku następcy – przedłożenie w ARiMR planu rozwoju gospodarstwa.

Renty strukturalne nie powinny być wypłacane dłużej niż do osiągnięcia 65 roku życia. Szacuje się, że w ramach najbliższego naboru świadczenia te (w całym kraju) otrzyma ponad 6 tysięcy rolników. Według szacunków POR ARiMR w woj. podlaskim obecnie świadczenie to pobiera 5183 gospodarzy.

Głośno mówi się też, że ma to być ostatni nabór wniosków na „Renty strukturalne” finansowany z PROW 2007-2013. Fundusze przewidziane na to działanie zostaną już wyczerpane. Jednak Walenty Korycki wcale nie jest taki pewien, że renty strukturalnych już nie będzie.

– Trzeba pamiętać o tym, że po 2013 roku wygasną zobowiązania agencji wobec osób, które jako pierwsze zaczęły pobierać to świadczenie – mówi.

W promowaniu lokalnych produktów z suwalszczyzny pomaga Stowarzyszenie Północno-Wschodnia Lokalna Grupa Działania „Szelment”

Gospodyni spod Wiżajn zaprasza na wyjątkowe sery i chleby

Krystyna Krzyżewska ze wsi Dziadówek koło Wiżajn nie ma wątpliwości, że miejscowe sery to najlepsza promocja tej gminy. W lokalnym produkcie rozsmakowali się zarówno odbiorcy krajowi, jak i zagraniczni.

Turyści, którzy przyjeżdżają do Wiżajn, obowiązkowo chcą spróbować produkowanych przez miejscowe gospodynie serów podpuszczkowych dojrzewających. Jedni przyrównują je do zakopiańskich oscypków, inni – do serów korycińskich swojskich.

– Nasze sery są wyjątkowe w pełnym tego słowa znaczeniu. Sprzedajemy je w dwóch postaciach: tradycyjnej lub wędzonej – mówi Krystyna Krzyżewska z Dziadówka.

Pani Krystyna jest jedną z 17 gospodyń, które należą do Sto-



Krystyna Krzyżewska z Dziadówka (z prawej) i przygotowane przez nią sery oraz chleby

warzyszenia „Macierzanka” z siedzibą w Wiżajnach. Wszystkie panie zajmują się produkcją serów podpuszczkowych dojrzewających.

– Pochodzę z Przeroshi. W moich rodzinnych stronach

praktycznie każda gospodyni wytwarzała te sery – przyznaje mieszkanka Dziadówka – To taka lokalna tradycja, którą przekazuje się z pokolenia na pokolenie. Jeszcze przed wojną na tych

terenach funkcjonowała duża serowarnia. Znajdowała się w gospodarstwie szlachcica Rekosza. Wytwarzano tam dwa gatunki sera – miękki kilkudniowy i twardy dojrzewający. Sery z gospodarstwa Rekosza trafiły do Gdańska i Poznania, gdzie dowożono je w specjalnych, do tego celu przeznaczonych beczkach.

– Smak naszych serów nie zmienił się od wielu setek lat. Wciąż produkujemy to samo, co nasze prababki – dodaje pani Krystyna.

Do rozpoczęcia serowej produkcji namówił naszą rozmówczynię poprzedni wójt Wiżajn.

– Pomyślałam, że czemu mam nie spróbować. I to był początek mojego małego przemysłu – mówi Krystyna Krzyżewska.

Wkrótce po tej rozmowie z wójtem mieszkanka Dziadów-

ka wyjechała na tygodniowe szkolenie we Francji.

– Wcześniej gościliśmy w naszych gospodarstwach Francuzów. Kiedy spróbowali serów z Wiżajn, byli zachwyceni i nie mogli wyjść z podziwu, że umiemy robić takie smakołyki – przyznaje mieszkanka wsi z okolic Wiżajn. – Potem my mieliśmy okazję zobaczyć, jak oni produkują swoje słynne sery. Wszyscy uczestnicy wyjazdu stwierdzili, że w Polsce ta produkcja wygląda lepiej niż we Francji. To nas bardzo podbudowało i zachęciło do dalszej pracy. W krótkim czasie mleczny produkt z północno-wschodnich krańców Polski zrobił międzynarodową karierę.

– Nasze sery robimy z mleka, podpuszczki i ziół. Nie ma w nich żadnej chemii – tłumaczy pani Krystyna.

Kilogram świeżego sera kosztuje 20 zł. A wędzonego – 25 zł.

– Wszystkie cieszą się ogromnym zainteresowaniem klientów – dodaje Krystyna Krzyżewska.

Gospodyni nie poprzestała tylko i wyłącznie na serowej produkcji. Kobieta wypieka też wyjątkowe chleby parzone na zakwasie.

– Kto raz spróbował takiego chleba, z pewnością za nim zażęknę – podkreśla mieszkanka Dziadówka.

W promowaniu lokalnych produktów z suwalszczyzny pomaga Stowarzyszenie Północno-Wschodnia Lokalna Grupa Działania „Szelment”, do której należą gminy Jeleniewo, Szypliszki, Rutka-Tartak oraz Wiżajny. LGD istnieje od kwietnia 2008 roku.

Spada liczba zarejestrowanych bezrobotnych

Gospodarka się stabilizuje – jest coraz więcej ofert pracy

Bezrobocie na Podlasiu systematycznie spada – w styczniu stopa bezrobocia kształtowała się na poziomie 13,6 proc., w czerwcu była już niższa o 1,6 proc.

W czerwcu w całym województwie najniższe bezrobocie było w powiecie siemiatyckim (6,8 proc.), wysokomazowieckim (7,3 proc.) i bielskim (7,4 proc.), najwyższe – w sejneńskim (18,3 proc.) i grajewskim (17,6 proc.).

Oferty z gazety

Kierowcy, sprzedawcy, robotnicy budowlani, robotnicy rolni, kucharze – według Barometru rynku pracy, cyklicznych badań przeprowadzanych przez Wyższą Szkołę Ekonomiczną w Białymstoku, najwięcej prasowych ofert pracy w tym półroczu było właśnie w tych zawodach. I choć początek roku nie zapowiadał się optymistycznie, to po słabych styczniu i lutym ofert pracy na podlaskim rynku jest coraz więcej.

Jeśli chodzi o najbardziej poszukiwane grupy zawodowe, w czerwcu nic się nie zmieniło. W dalszym ciągu największy popyt na pracę dotyczy pracowników z grup: robotnicy przemysłowi i rzemieślnicy (1353 oferty), pracownicy usług osobistych i sprzedawcy (udział w ogólnej liczbie prasowych ofert pracy w czerwcu wyniósł 20,5 proc.) oraz operatorzy i monterzy maszyn i urządzeń (329 ofert, co stanowi 9,9 proc. wszystkich odnotowanych w analizowanym miesiącu).

W porównaniu do czerwca ubiegłego roku tylko w trzech grupach zawodów zaobserwowano wzrost zapotrzebowania na pracowników. Należą do nich: operatorzy i monterzy

maszyn i urządzeń (wzrost o 80 ofert), przedstawiciele władz publicznych, wyżsi urzędnicy i kierownicy (wzrost o 60 ofert) oraz robotnicy przemysłowi i rzemieślnicy (wzrost o 48 ofert). W pozostałych grupach zapotrzebowanie na pracowników spadło.

Szukają rąk do pracy

Mapa zawodów poszukiwanych, którą można stworzyć z ofert trafiających do Powiatowego Urzędu Pracy w Białymstoku, wygląda nieco inaczej. W ostatnim półroczu najwięcej propozycji pracy złożono dla robotników gospodarczych (445), pracowników biurowych (332), sprzedawców (99) oraz pracowników administracji, księgowych, pracowników administracji publicznej.

– W tym miesiącu mamy wyjątkowo dużo ofert – mówi Barbara Waclawska, dyrektorka Powiatowego Urzędu Pracy w Białymstoku. – Bo z reguły oferty pracy sezonowej trafiają do nas na początku roku – w I, II kwartale. To są zwykle roboty publiczne, prace sezonowe w budownictwie. A teraz mamy około 130 ofert.

Oferty pracy w ostatnim miesiącu dotyczyły przede wszystkim sprzętaczek oraz wszelkiego rodzaju fachowców związanych z budownictwem: dekarzy, inżynierów, robotników budowlanych, malarzy, szpachlarzy, operatorów koparki.

– Wydaje się, że gospodarka w jakiś sposób się stabilizuje – uważa Barbara Waclawska. Bo mimo że jest środek sezonu urlopowego, są oferty pracy do produkcji, np. w branży drzewnej. Pracodawcy zaczynają krzepnąć.

(agca)

Młody przedsiębiorca cieszy się z każdego, nawet najmniejszego sukcesu

Pomysły z sieci

Mateusz Czeczko

ma dopiero 17 lat, ale pomysłów, jak zarabiać pieniądze ma mnóstwo. I, co bardziej istotne, je realizuje.

Agata Sawczenko
asawczenko@prasapodlaska.pl

Mateusz zdał właśnie do drugiej klasy II LO w Białymstoku. –

Lubię surfować po internecie – mówi. To właśnie w sieci znalazł artykuły o młodych chłopakach zarabiających pieniądze.

– Na Zachodzie 15-letni chłopcy założyli własną firmę, strugają długopisy z drewna, które są już sprzedawane w całych Stanach Zjednoczonych. W Anglii chłopiec robił konfitury domowe. Teraz jego produkty są w najlepszych sklepach całej Wielkiej Brytanii – opowiada wyczytane historie Mateusz. – Ja też chciałem pokazać, że ludzie młodzi mogą coś zrobić.

Pomysłów miał mnóstwo: sieć sklepów zoologicznych – gdy jeszcze żadna taka sieć w Białymstoku nie działała, sklep z upominkami Prezencik For You, gazeta miejska oparta na reklamach.

– Miałem nawet nazwę i hasła reklamowe: Żółty Jezyk – szukasz, już wiesz, z Żółtym Jezykiem łatwiej – mówi Mateusz.



Mateusz Czeczko ma głowę pełną pomysłów na biznes

Rodzice zawsze powtarzali to samo: Poczekaj, aż skończysz 18 lat.

– Dałem się w końcu namówić na firmę, która zajmuje się przenoszeniem napisów i rysunków na koszulki, kubki, pudełeczka czy puzzle – tłumaczy Mateusz. – Każdy tu może przyjść ze swoim pomysłem i zamówić oryginalną koszulkę czy inny gadżet. U nas nie trzeba zamawiać w ilościach hurtowych.

Firma wystartowała w czerwcu. Ojciec Mateusza został jej właścicielem, on zaś ma notarialny akt poświadczający, że jest jego pełnomocnikiem. Dzięki temu faktycznie może kierować firmą, mimo tego że ma zaledwie 17 lat.

Na początek wynajęli pomieszczenie, gdzie odbywa się produkcja. Finansowo pomogli Mateuszowi rodzice, brat i babcia. Pieniądze były potrzebne,

bo trzeba było kupić potrzebne do produkcji maszyny.

– Postanowiliśmy wynająć lokal w Centrum Handlowym Park. Każdy zna to miejsce, a jeszcze udało nam się znaleźć lokal przy przejściu na górę do dworca PKP – mówi Mateusz.

Punkt jest po to, by każdy mógł dotknąć produktu, zobaczyć, jak on naprawdę wygląda, a nie tylko na zdjęciu jak to jest w sklepach internetowych. Są tu poduszki, skrzynki na wino, skrzynki na różności, torby, kubki, skarbonki, kubki magiczne, breloki, maskotki, śliskiaki, czapki i puzzle zdjęciowe. I katalog z przykładowymi rysunkami oraz czcionkami, które można wykorzystać w napisach. W planach Mateusz ma stworzenie specjalnych kolekcji na Boże Narodzenie, Wielkanoc, walentynki.

– Mamy również zakupioną maszynę do produkcji obrazów, ale na razie finanse nie pozwalają nam z tym ruszyć. Domena jest już zarejestrowana – mówi Mateusz.

Mateusz cieszy się z każdego sukcesu.

– Robiliśmy już koszulki dla obsługi pewnego miasta, krawaty II LO, koszulki klasie architektonicznej, koszulki na dzień ojca. Teraz mamy kolejne zamówienie na koszulki firmowe. Mam nadzieję, że jakoś to będzie – uśmiecha się.

Po wakacjach Mateusz oczywiście wróci do szkoły.

– I zajmę się tylko i wyłącznie produkcją i marketingiem – twierdzi licealista. – A tutaj zamówienia będą zbierać moi kochani rodzice. Na razie nikogo nie zatrudniamy bo nie wiadomo, jak będzie z finansami.

Kierowca, wizażystka, ochroniarz... Poszukaj posady dla siebie.

Przedstawiamy oferty Powiatowych Urzędów Pracy z woj. podlaskiego

PUP w Białymstoku, ul. Sienkiewicza 82

- pod numerem tel. 85 747 38 14
- kierownik budowy – instalacje sanitarne – uprawnienia
- kierownik robót drogowych – uprawnienia
- kosztorysant budowlany – uprawnienia budowlane komunikacyjne
- dyrektor ds. technicznych – instalacje sanitarne pod nr. tel. 85 747 38 12
- nauczyciel przedmiotów informatycznych z przygotowaniem pedagogicznym
- inspektor ds. ubezpieczeń i akwizycji
- kierownik działu art. biurowe – staż pracy 3 lata pod nr. tel. 85 747 38 17
- dekorator wnętrz (projektowanie firan i zasłon) – krawcowa pod nr. tel. 85 747 38 20
- konstruktor – projektowanie 2D, 3D, znajomość rysunku

technicznego, języka angielskiego lub niemieckiego

- kierowca kat. D – podstawowa znajomość jęz. angielskiego lub rosyjskiego
- hydraulik
- spawacz TIG
- kowal – obsługa młotów w kuźni przemysłowej
- kierowca C+E+HDS – elektromechanik – SEP do 15 KV

PUP w Hajnówce, ul. Piłsudskiego 10A, tel. 85 682 96 23

- przedstawiciel handlowy – wykształcenie średnie z doświadczeniem zawodowym lub wyższe – marketing i zarządzanie, prawo jazdy kat. „B”, mile widziana znajomość języka angielskiego oraz znajomość branży rolniczej – maszyny rolnicze
- lakiernik – mile widziane doświadczenie zawodowe, możliwość przyuczenia do zawodu
- frezer – mile widziane do-

świadczenie zawodowe, możliwość przyuczenia do zawodu

- asystent projektanta (inżynier budownictwa) – wykształcenie wyższe o profilu budowlanym oraz pokrewnym, min. 1 rok stażu pracy
- magazynier przeładunkowy – uprawnienia na suwnice, prawo jazdy kat. T, mile widziane uprawnienia na wózek widłowy
- kierownik Działu Kontroli Jakości – wykształcenie wyższe chemiczne, kurs BHP dla osób kierujących pracownikami, 2 lata stażu na stanowisku kierowniczym, umiejętność obsługi komputera.

PUP w Grajewie, ul. Strażacka 6a, tel. 86 261 30 24

- nauczyciel języka polskiego – wykształcenie wyższe, praca od 01.09.2010
- pracownik produkcji – samodzielność, rzetelność; odpowie-

- działalność
- monter stolarki otworowej – wykształcenie min. zawodowe, staż pracy min. 2 lata, tynkowanie, szpachlowanie
- magazynier – wydawca towaru – mile widziane prawo jazdy kat BC
- kierowca – prawo jazdy kat. C+E, praca na terenie całego kraju, niekaralność
- cukiernik – znajomość wypieku wyrobów cukierniczych
- spawacz – spawanie metodą TIG, tlenowo-acetylenową
- murarz, betoniarz, cieśla – dobra znajomość zawodu
- kierownik – wymagania: wykształcenie wyższe (mile widziane związane z budownictwem), biegła znajomość języka angielskiego w mowie i piśmie. Mile widziane: uprawnienia budowlane, znajomość prawa budowlanego w UE, znajomość języka norweskiego lub szwedzkiego. Kontakt: cv na adres: arti77@vp.pl

- barmanka – praca od zaraz, znajomość zawodu
- kucharka – praca od zaraz, znajomość zawodu
- mechanik pojazdów samochodowych – wulkanizator
- główna księgowa – wykształcenie min. średnie ekonomiczne; wymagany min. 5-letni staż pracy w prowadzeniu pełnej księgowości
- murarz – praca na terenie Warszawy
- sprzedawca – znajomość fakturowania komputerowego, doświadczenie w handlu
- mechanik maszyn (ciągniki, traki) – dobra znajomość zawodu
- elektromechanik samochodowy – dobra znajomość zawodu
- pomocnik piekarza, cukiernika – możliwość przyuczenia do zawodu
- nauczyciel w szkole podstawowej – 6/18 etatu
- tokarz – praca od zaraz, dobra znajomość zawodu

- nauczyciel języka rosyjskiego – 6/18 etatu

Podlaskie Centrum Opiekunek Agencja Zatrudnienia Nr KRAZ 4959 ul. Piękna 5 Lok. 22 Białystok tel. 796 677 709

- osoba do opieki nad 82-letnim mężczyzną obłożnie chorym (Antoniuk) – praca od pn. do pt. od 8 do 18. Wynagrodzenie do uzgodnienia
- opiekunka/opiekun do starszego, sprawnego fizycznie małżeństwa (Białostoczek) – praca od pn. do pt. na 3-4 godziny rano i 3-4 godziny wieczorem. Obowiązki: pomoc w prowadzeniu domu, podawanie lekarstw, gotowanie, drobne zakupy, pomoc w czynnościach dnia codziennego, toaleta. Atrakcyjne wynagrodzenie.

(zag)

Krótko

Nowy Touareg



W porównaniu ze swoim poprzednikiem nowy model oferuje lepsze i wydajniejsze silniki. Pracują one o około 25 procent efektywniej, gwarantując obniżony poziom zużycia paliwa i tym samym niższą emisję spalin. Wszystkie jednostki napędowe spełniają normę emisji spalin Euro5. Touareg V6 TDI spala zaledwie 7,4 l paliwa na 100 kilometrów. Natomiast Touareg V8 TDI zużywa go o 2,8 l/100 km mniej od swojego poprzednika. Vw touareg to auto typu SUV. Wyposażony jest w liczne systemy wspomaganie i bezpieczeństwa (m.in. ESP, ABS plus, EDS, ASR). Samochód znakomicie radzi sobie podczas jazdy w terenie dzięki stałemu napędowi na cztery koła 4motion oraz pneumatycznemu zawieszeniu z systemem kontroli tłumienia drgań. (pw)

Juke już w sprzedaży



Nissan juke (na zdjęciu) jest pojazdem typu crossover. To po części SUV, a po części auto sportowe. Oferowany będzie z trzema silnikami do wyboru oraz manualnymi i automatycznymi bezstopniowymi skrzyniami biegów. Jako opcja dostępny będzie napęd na cztery koła. Lista wyposażenia nie została jeszcze opublikowana, ale można spodziewać się takich pozycji jak automatyczna klimatyzacja, skórzana tapicerka czy kamera cofania. Dostępne też będą między innymi różne wzory aluminiowych obręczy kół. Auto ma kosztować od 57.900 zł. (pw)

BMW - najpiękniejsze auta

W plebiscycie kilkudziesięciu pism motoryzacyjnych z całej Europy wzięło udział czterdzieści milionów czytelników. BMW wygrało w aż trzech z pięciu kategorii konkursu. Nagrody przyznano nowemu bmw serii 5, bmw x1 i koncepcyjnemu bmw vision efficient dynamics. Bmw serii 5 odniosło sukces w segmencie limuzyn. To bardzo ciekawy model. Ma sylwetkę przypominającą sportowe auto. Jego charakterystycznymi cechami są długa maska, krótki przedni i tylny zwis, długi rozstaw osi oraz linia dachu w stylu coupe. Nabywcy mogą spodziewać się m.in. układu dynamicznej kontroli stabilności z trybem kontroli trakcji, systemu ABS, asystenta hamowania i ruszania. Bmw x1 zostało laureatem w klasie SUV. Z kolei bmw vision efficient dynamics to samochód z napędem hybrydowym. (pw)

Wielu z nas dopiero wybiera się na wakacje autem. Dziś radzimy, co warto zabrać i na co zwrócić szczególną uwagę

Zadbaj o samochód

Wakacyjny wyjazd to często setki kilometrów do przebycia, nim trafimy do celu podróży. Zanim zatem wsiedziemy do auta, trzeba się do tego odpowiednio przygotować.

Piotr Walczak
pwalczaks@prasapodlaska.pl

W drogę dobrze będzie zabrać ze sobą porządną apteczkę i komplet żarówek.

– Warto zakupić tak zwaną euro-apteczkę, czyli apteczkę zgodną z europejską normą – radzi Witold Rogowski, ekspert z ProfiAuto, sieci hurtowni, sklepów i warsztatów samochodowych. – Jest zdecydowanie lepiej wyposażona niż apteczki skompletowane według polskich przepisów.

Specjalista dodaje, że z taką apteczką możemy też bez problemu podróżować po całej Europie.

Zakup żarówek na trasie, np. w nocy, może okazać się problemem, lepiej więc mieć je pod ręką. Zanim wyjedziemy, dobrze jest podjechać na przegląd, a przynajmniej skontrolować poziom płynów: hamulcowego, płynu w układzie chłodzenia i oleju. Sprawdźmy też, czy w kołach jest właściwe



Przed wyjazdem dobrze jest pojechać do warsztatu, by mechanik skontrolował stan techniczny pojazdu

ciśnienie. Ważne, by zrobić to dopiero wtedy, gdy zapakujemy już bagaże.

Kolejną sprawą jest odpowiednie rozmieszczenie bagażu w aucie. Wbrew pozorom, źle rozłożony i niezabezpieczony ładunek może być bardzo niebezpieczny. Zwłaszcza, gdy znajduje się w kabinie samochodu. Eksperti ostrzegają, że zwykły termos, który po prostu gdzieś się turla po aucie, może przy gwałtownym hamowaniu zamienić się w prawdziwy pocisk. Butelka napoju może się przetoczyć spod fotela np. pod pedał hamulca kierowcy. Takie z pozoru nieważne szczegóły mogą być śmiertelnie niebezpieczne. Nie ładujmy też do auta walizek pod sam sufit.

– Wyobraźmy sobie walizkę w samochodzie kombi, która jest pod samym dachem, a w aucie nie ma kratki, która oddziela bagażnik od pasażerów. Kiedy dochodzi do nagłego hamowania lub kolizji, ta walizka leci do przodu i rani pasażerów – ostrzega Rogowski. – Bez cienia przesady może nawet zmiażdżyć głowę.

Trasę warto starannie zaplanować. Najlepiej jeszcze w domu – włącznie z miejscami, gdzie będziemy robić postoje. Na wszelki wypadek dobrze poszukać po drodze hoteli. Należy pamiętać, że w czasie podróży zmęczenie może nas dopaść szybciej niż zakładaliśmy. W takim wypadku nie należy próbować za wszelką cenę docierać do miejsca zaplanowane

go postoju. Lepiej od razu zatrzymać się na najbliższym parkingu czy stacji benzynowej.

– Ja doradzam podróż w nocy – mówi Witold Rogowski. – Ruch jest zdecydowanie mniejszy, a i upał nie doskwiera. Z drugiej strony, w nocy zazwyczaj kierowca zostaje sam. Do pewnego momentu towarzystwa dotrzymują mu pasażerowie, ale potem usypiają. Wtedy powstaje niebezpieczeństwo, że także kierowcę zmorzy sen.

Lekarze zalecają, aby robić przerwy, co trzy, cztery godziny. W czasie postoju dobrze jest się napić kawy lub herbaty i przekąsić coś lekkiego. Posiłek nie powinien być obfity, bo kierujący zrobi się po nim senny. Zresztą na senność jest prosta

Dobre rady

- Zadbaj o stan techniczny auta: zrób przegląd, a przynajmniej sprawdź najważniejsze płyny w samochodzie.
- Sprawdź swoje dokumenty: prawo jazdy, dowód rejestracyjny samochodu, polisę ubezpieczeniową.
- Nie zapomnij zabrać: gaśnicy, trójkąta, odblaskowej kamizelki, apteczki, zapasowych żarówek.
- Pakuj się z głową: nie zabieraj na wakacje rzeczy, których nawet nie wyjmiesz z walizki. Starannie zabezpiecz walizki w bagażniku, zadbaj także o to, by w kabinie auta nawet drobne przedmioty były odpowiednio umocowane.
- Jeśli jedziesz w nocy: poproś współpasażera, żeby dotrzymał ci towarzystwa. Jeśli jedziesz z osobą, która ma prawo jazdy, zawsze też możecie się zmienić za kółkiem.
- Zaplanuj całą trasę, jeszcze zanim ruszysz w drogę. Nie zapomnij o miejscach na postój i ewentualnie noclegowych.
- W długiej trasie nie unikaj postojów. Możesz nawet uciąć sobie krótką drzemkę.
- Miej pod ręką coś do picia: najlepiej niegazowaną wodę mineralną. Pamiętaj, że klimatyzacja także wysusza powietrze w aucie.
- Staraj się jeździć ekonomicznie. Prowadź samochód płynnie – nie hamuj gwałtownie, ani nie dociskaj gazu do dechy.
- Bądź skoncentrowany do końca podróży: nie goń do przodu na złamanie karku. Najwięcej wypadków zdarza się właśnie pod koniec trasy.

rada – krótka drzemka na postoju, która powinna postawić kierowcę na nogi. Nigdy nie wiadomo, jakie dolegliwości nas dopadną. Dlatego warto zabrać kilka lekarstw – przeciwbólowy lek z paracetamolem, ale raczej łagodny, coś z glukozą, co może się przydać w przypadku zasłabnięcia, czy popularny węgiel.

Dobrze działające filtry skutecznie chronią silnik samochodu. Dbają też o nasze zdrowie, wyłapując pyłki, kurz i inne zanieczyszczenia unoszące się nad drogą

Regularnie wymieniaj filtry w swoim aucie. To ważne

P przynajmniej raz w roku lub po przejechaniu 15 tysięcy kilometrów, razem z olejem silnikowym, trzeba wymienić filtr oleju. Jest on skuteczną zaporą dla różnego rodzaju cząstek i drobin zanieczyszczających olej. Jeśli nie wymienimy go przez dłuższy czas, to w skrajnych przypadkach może dojść do zatarcia silnika. Wtedy za naprawę zapłacimy nawet kilka tysięcy złotych. W niektórych samochodach może być ona wręcz nieopłacalna i konieczny będzie zakup nowej jednostki napędowej.

Dla przykładu, koszt filtra wraz z olejem półsyntetycznym Castrol 10W-40 kosztuje w białostockich serwisach, razem z wymianą, ok. 150 złotych.

Równie ważny jest filtr paliwa. Zapłacimy za niego w granicach 50 zł, zaś za wymianę –

15-20 zł. Przeważnie nowy trzeba kupić po roku i również wymienić w tym samym czasie co olej.

Jeżeli filtr ten będzie zanieczyszczony, do układu paliwowego zacznie dostawać się woda, która jest przyczyną korozji – począwszy od przewodów, poprzez wtryskiwacze, aż do pompy paliwowej. Jak wyjaśniają mechanicy, korozja nie pojawi się od razu. Ale w przypadku, gdy przez kilka lat nie wymienimy filtra paliwa, możemy mieć problem z całym układem paliwowym, szczególnie w silnikach nowej generacji.

Filtr kabinowy zatrzymuje pyłki, kurz i inne zanieczyszczenia unoszące się nad drogą. Jego regularna wymiana jest szczególnie ważna, jeżeli w aucie jeżdżą alergicy czy małe dzieci. Są dwa rodzaje filtrów



Filtr oleju powinno się wymieniać razem z olejem. Najlepiej robić to raz w roku lub po przejechaniu 15 tys. km

kabinowych: zwykłe, tzw. tkane i z węglem aktywnym. Te drugie pochłaniają nieprzyjemne zapachy z otoczenia.

Podstawowy filtr kabinowy do samochodów niższej klasy kosztuje 20-30 zł, zaś wymiana

– 10-15 zł. Ale ceny dochodzą nawet do 200 zł w przypadku aut luksusowych. Filtry z węglem aktywnym są dwa razy droższe.

Nie należy zapominać o filtrze powietrza. Jeżeli nie bę-

dzie regularnie wymieniany, pojazd zacznie tracić moc, gdyż zanieczyszczenia przedostaną się do układu dolotowego. Szkodzi to zarówno turbinie, jak i osprzętowi jednostki napędowej.

W nowoczesnych silnikach diesla coraz częściej montowany jest filtr cząstek stałych.

– Jest on elementem w układzie wydechowym samochodu, który odpowiada za pochłanianie sadzy ze spalin – mówi Rafał Witkowski, właściciel firmy Auto Awita w Białymstoku. – Nie wymienia się go okresowo, a jedynie wtedy, gdy przestaje działać. Jego wprowadzenie pozwoliło wyeliminować czarny dym wydostający się z rury wydechowej, który był bardzo charakterystyczny dla aut z silnikami diesla starszej generacji. (pw)

Olej ogranicza tarcie, chroni przed korozją, a przede wszystkim wspomaga chłodzenie silnika

Często sprawdzaj poziom oleju

Olej trzeba wymieniać regularnie – najlepiej raz w roku lub po przejechaniu 15 tysięcy kilometrów. To ważne, gdyż olej ma decydujący wpływ na poprawę parametrów pracy silnika.

Piotr Walczak
pwalczak@prasapodlaska.pl

Silniki spalinowe produkują w procesie spalania nad tłokiem energię, która częściowo przekształca się w ciepło. Temperatura spalania paliwa i temperatura nad tłokiem często osiągają ponad 1000 stopni Celsjusza. Znaczna część tego ciepła, ponad 60 procent, jest wchłonięta przez układ chłodzący. Co z pozostałymi 40 proc.?

– To zadanie oleju silnikowego, który pochłania resztę energii cieplnej, szczególnie w dolnej części jednostki napędowej, czyli tam, gdzie pracuje układ korbowo-tłokowy – mówi



Należy stosować taki olej, jaki zaleca producent silnika. Raz na dwa tygodnie dobrze jest sprawdzić jego poziom.

Grzegorz Chejdyś z firmy Castrol. – Stąd często na denko tłoka natryskiwany jest olej, by chłodzić takie elementy, jak sworzeń tłokowy oraz spodnią część tłoka razem z główką korbowodu.

Jak dodaje ekspert, ta wyjątkowa właściwość przypisywana olejowi pochodzi od jego składu chemicznego, czyli tzw. formulacji. Zdecydowanie lepiej w tym zakresie zachowują się oleje syntetyczne lub nawet estrowe w stosunku do produktów mineralnych czy półsyntetycznych. Aby więc olej był

w dobrym stanie i odpowiednio chronił silnik, trzeba go regularnie wymieniać. Mechanicy zalecają, by robić to raz w roku lub, jeśli dużo jeździmy autem, po przejechaniu 10-15 tys. kilometrów. Konieczna też jest wtedy wymiana filtra oleju (piszemy o tym obok).

Latem ważne jest również dbanie o stan układu chłodniczego. Jeżeli nie pracuje on dobrze, może dojść do przegrzania i poważnego uszkodzenia jednostki napędowej samochodu. Jedną z najważniejszych rzeczy, której powinniśmy po-

święcić więcej uwagi, jest płyn chłodzący. Zabezpiecza on przed korozją i odkładaniem się kamienia, a przy tym oczyszcza cały układ i zapewnia jego drożność oraz odpowiednią sprawność. Większość producentów zaleca jego wymianę raz na dwa lata.

Znaczna część płynów bazuje na glikolach etylenowych lub propylenowych. Te pierwsze są tańsze w produkcji. Drugie są co prawda droższe, ale mniej szkodliwe i bardziej ekologiczne. Przed zakupem warto por-

chanika, by wybrać płyn najlepszy do naszego samochodu. Oczywiście, warto też sięgnąć do instrukcji obsługi. Jednak raczej nie ma w niej wskazania na konkretną markę. Zapisane są tylko parametry, jakie płyn musi spełniać.

Warto zaznaczyć, że nie wszystkie płyny chłodnicze można ze sobą mieszać. I nie ma tutaj znaczenia ich kolor. Jeśli nie mamy pewności, co znajduje się w układzie, lepiej po prostu wymienić płyn. Zawsze należy trzymać się instrukcji. Specjaliści przypominają też, by w żadnym wypadku latem nie wlewać do układu chłodniczego wody.

Pomimo tego że układ chłodzenia jest szczelny i zamknięty, przynajmniej raz na miesiąc pamiętajmy o sprawdzeniu poziomu płynu. Nawet w autach, gdzie nie ma żadnych niepokojących sygnałów mogących świadczyć o wycieku, kontrola i dolewanie płynu są bardzo ważne. Nieszczelności pojawić mogą się w wielu punktach, gdyż układ chłodzenia jest bardzo rozbudowany. Warto również zwracać uwagę na wskaźnik temperatury silnika. Jeśli jest ona zbyt wysoka, lepiej nie ryzykować i oddać auto do warsztatu. Wskazówka, która się nie podnosi, świadczy zaś o problemie z czujnikiem temperatury.

Krótko

Niemieckie marki górą



Volkswagen, Audi i Mercedes-Benz to najpopularniejsze wśród Europejczyków marki samochodów. Mieszkańcy starego kontynentu najczęściej poszukują sedanów. Tak wskazują dane dotyczące europejskiego rynku samochodowego zebrane i opublikowane przez mobile.international.

Nadwozia typu sedan cieszą się największą popularnością w Rumunii (59,3 proc. ankietowanych). Polska zajmuje pod tym względem drugie miejsce – 47,4 proc. osób kieruje swoje zainteresowanie w stronę sedanów. Rumuni wybierają też pojazdy pozwalające na jazdę po stepowych bezdrożach – drugim najczęściej wybieranym typem samochodu okazały się tam SUV-y. Marką, która cieszy się największym zaufaniem w Niemczech, Polsce i Rumunii jest Volkswagen. Modeli tego producenta szuka niemal 20 proc. Niemców i Rumunów, oraz prawie 18 proc. Polaków. Francuzi i Włosi częściej szukają samochodów Audi (odpowiednio 19,3 proc. i 16,4 proc.).

(PW)

Ciekawy Dezir

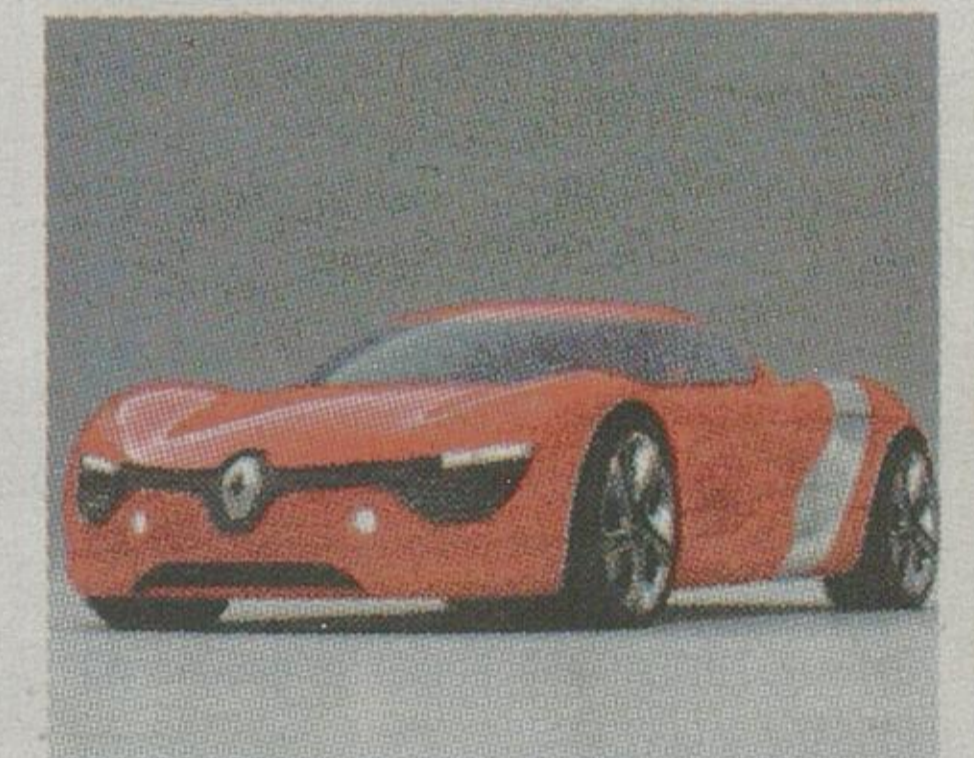

Dezir (na zdjęciu) ma kształt dwumiejscowego coupe. Ażurowe formy i prążkowane wykończenie wlotu powietrza w przednim zderzaku oraz całego tyłu nadwozia dodają mu lekkości, a zarazem pozwalają na swobodny przepływ strumienia powietrza od przodu ku tyłowi, aby umożliwić chłodzenie akumulatora. Dla wyważenia bryły nadwozia płynne linie kontrastują z szorstkimi płaszczyznami bocznych aluminiowych paneli, dachu oraz z obramowaniem przednich reflektorów. Całą szerokość przodu dezira wypełnia wlot powietrza zaprojektowany wokół powiększonego i pionowo ustawionego logo.

Samochód jest wyposażony w dwie kamery cofania zapewniające panoramiczny obraz mimo braku tylnej szyby. Dezir jest napędzany silnikiem elektrycznym umieszczonym centralnie z tyłu nadwozia. Litowo-jonowy akumulator o pojemności 24 kWh jest ustawiony pionowo za tylnym siedzeniem i zapewnia zasięg 160 km. Auto przyspiesza od 0 do 100 km/h w 5 sekund, a od 0 do 50 km/h w 2 sek.

(PW)

(PW)

Sprawdź samochód przed zakupem. Najlepiej skontrolować jego stan techniczny na stacji obsługi pojazdów

Nawet przejazd przez dużą kałużę może być niebezpieczny dla samochodu

Na rynku można spotkać auta, które były zalane podczas ostatniej powodzi w Polsce – ostrzega Paweł Kukielka, prezes Rycar Bosch Service w Białymstoku. – Najczęściej sprzedający zatają to, nie informując w ogłoszeniu, że taki fakt miał miejsce.

Ekspert dodaje, że możemy jednak w łatwy sposób zmniejszyć prawdopodobieństwo zakupu takiego samochodu. Po pierwsze, zwróćmy uwagę na podejrzanie niską cenę oferowanego auta. Może ona sugerować jego przeszłość.

Po drugie, warto poprosić o nazwę firmy ubezpieczeniowej oraz numer polisy i sprawdzić, czy nie było wypłacone odszkodowanie w związku z zalaniem.

Na umowie kupna-sprzedaży warto, by dotychczasowy właściciel podpisał, iż samochód nie został uszkodzony podczas powodzi. Prezes Rycaru zwraca uwagę, że takie zapisy niekoniecznie muszą mieć moc praw-

na. W umowach pomiędzy prywatnymi osobami mają zastosowanie ogólne przepisy prawa cywilnego, więc ewentualnego nieuczciwego sprzedawcę można pociągnąć później do odpowiedzialności z pozwu prywatnego w sądzie cywilnym.

Z praktyki wiadomo, iż widoczne ślady powodzi w aucie można w większości przypadków usunąć i nie jest to dużym kłopotem. Problem tkwi w częściach elektronicznych czy wiązkach elektrycznych auta, które po zalaniu wodą mogą ulec uszkodzeniu na długo po wysuszeniu. I nie da się tego w żaden sposób przewidzieć.

Każda wilgoć wpływa negatywnie na samochód, a przy zalaniach szczególnie. Często zalega ona długo w miejscach, z których po prostu nie da się jej usunąć i skutkuje to rdzewieniem, zaśniedzeniem styków itp. Nawet po kilku latach skutkuje to pojawiającą się rdzą czy usterkami elektroniki takiego auta.



W czasie przejazdu przez dużą kałużę rozgrzane części pojazdu mogą ulec uszkodzeniu

Negatywny wpływ na samochód może mieć również pozornie nieszkodliwe przejechanie po dużej kałuży. Kontakt z wodą rozgrzanych, pracujących części pojazdu, takich jak tarcze hamulcowe czy alternator, powoduje często ich uszko-

czenie w postaci odkształcenia tarcz czy pęknięć obudowy alternatora. Poza tym, nagłe wjechanie w dużą i głęboką kałużę może spowodować zaciągnięcie wody przez filtr powietrza do silnika, co może skutkować uszkodzeniem jednostki napę-

dowej, a co za tym idzie – dużymi kosztami naprawy.

Katalizator nie powinien się przepalić, ale może dojść do pęknięć w nim. Pokruszony katalizator może natomiast zatkać rurę wydechową i auto nie będzie miało mocy.

GOLF, TDI (1994) radio, wspomaganie, szyberdach, alufelgi, stan db, 6.500 zł, B-stok. (85)741-89-28.

JETTA 1.6TD (1990) lekko skodzony, 1.200 zł, gm.Bakalarzewo. 504-720-013.

JETTA 1.8 b (1990) stan db, 2.400 zł, Białystok. 698-583-191.

JETTA II 1.3 (1990) zielony metalik, szyberdach, centralny zamek, 4.600 zł, B-stok. 600-472-099.

JETTA II 1.8 b +gaz (1992) 2.100 zł, Białystok. 519-457-080 po 18.00.

LT 45 bus 2.4 D (1989) 5.000 zł, ok.Suchowoli. 604-656-649.

LT35 (1995) 3-stronny wyrot, kat B, 17.500 zł, Sokółka. 505-290-965.

LT35 2.5TDI (1997) 7-osobowy, skrzynia 330x200, niebieski, abs, afr, 21.000 zł, Suwałki. 505-355-112.

LT-35 2.4D (1989) laweta, 15.000 zł, lub zamiana na inny, Hajnówka. 606-505-131.

LT35 2.4D (1995) skrzyniowy, 3.5-tonowy, 11.500 zł, Łomża. 514-743-670.

LT-35 2.5TDI (1999) blaszak, średni, biały, 13.500 zł, Augustów. 793-655-330.

LT35 średniak 2.5D (grudzień 2002) 130KM, 260.000km, st.bdb, 27.000 zł, Augustów. 606-893-602.

LT-35 2.5SDI (1998) stan bdb, 15.700 zł, Grajewo. 605-586-486.

LT45, 2.4TD (1996) 4,5t, stan bdb, 6.000 zł, Łapy. 698-149-333.

LUPPO 1.0B (1999) książka serwisowa, lw, 8.800 zł, 503-447-663..

LUPPO, 1.7SDI (2003) lw. bezwypadkowy, ks. serwisowa, st. bdb, 13.200 zł, Suwałki. 507-590-701.

NEEM beetle 1.9tdi (1999) 20.500 zł, Suwałki. 603-969-968.

NEW BEETLE, 1.9TDI (1999) stan idealny, serwis, 174 tys/km, 17.300 zł, gm.Suwałki. 880-087-555.

NEW Beetle, 2.0B (1998) garbus, 15.700 zł, Łomża. 691-536-359.

PASSAT 1.6B (1999) czarny metalik, klimatyzacja, stan bdb, zadbany, 13.500 zł, Białystok. 604-777-588.

PASSAT 1.6B +gaz (1997) srebrny, llw, st.bdb, 12.500 zł, Ostrołęka. 791-067-882.

PASSAT 1.6B+G (1998) bezwypadkowy, stan bdb, 150.000km, 10.700 zł, gm.Klukowo. 512-480-778.

PASSAT 1.9 D (1996) kombi, 270.000km, el.szyby, klimatyzacja, c.zamek, wspomaganie, ABS, 6.500 zł, Sokółka. 506-601-877.

PASSAT 1.9 TDI (1997) el.szyby, klimatyzacja, alufelgi, c.zamek z pilotem, 14.000 zł, Morfki. 889-897-149.

PASSAT 1.9 TDI (2001) 130 KM, sedan, 6-biegowy, alufelgi, klimatronic, 23.200 zł, Suwałki. 510-984-712.

PASSAT 1.9 TDI (2001) klimatronic, pełna elektryka, tempomat, 25.000 zł, ok.Kolna. 513-952-914.

PASSAT 1.9 TDI kombi (2003) stan bdb, klimatyzacja, nawigacja, 24.900 zł, Suwałki. 511-283-448.

PASSAT 1.9D (1993) 3.000 zł, ok.Bielska Podlaskiego. 698-068-793.

PASSAT 1.9TDI (1993) st.db, bez korozji, nowe amortyzatory, 2.600 zł, 693-043-551.

PASSAT 1.9TDI (1997) klimatronic, 13.500 zł, Czarna Białostocka. 691-913-048.

PASSAT 1.9TDI (1998) 12.500 zł, gm.Poświętne. 660-251-660.

PASSAT 1.9TDI (1998) kombi, 214.000km, stan db, 12.000 zł, Dobryniewo Kościelne. 791-255-559.

PASSAT 1.9TDI (1999) czarny, kombi, 14.900 zł, Ost.Maz. 791-891-253.

PASSAT 1.9TDI (1999/00) 90KM, czarny metalik, kombi, pełna opcja, 17.400 zł, Białystok. 606-618-806.

PASSAT 1.9TDI (2000) 115KM, pełna opcja, 22.000 zł, Zambrów. 502-677-909.

PASSAT 1.9TDI (2005) kombi, srebrny, klimatronic, 30.000 zł, Łapy. 790-228-149.

PASSAT 1.6B (1998) pełne wyposażenie, stan bdb, 12.900 zł, 503-447-663..

PASSAT 1.6B+gaz (1998) pełne wyposażenie, pełne wyposażenie, bezwypadkowy, 14.500 zł, Czyżew. 502-170-262.

PASSAT 1.6D (1985) st.db, 800 zł, ok.Dąbrowy Białostockiej. 668-031-147.

PASSAT 1.8B+G (1993) kombi, wspomaganie, szyberdach, elektryka, 2.850 zł, B-stok. 698-583-191.

PASSAT 1.8B+G (1996) kombi, st.db, 2.500 zł, gm.Choroszcz. (85)717-11-50.

PASSAT 1.8CL B+G (1991) automat, c.z., wspomaganie, stan bdb, 2.300 zł, ok.Zambrowa. (86)271-58-67.

PASSAT 1.8G (1990) 2.000 zł, gm.Nowe Piekuty. 665-127-869.

PASSAT 1.9D (1991) stan db, 5.000 zł, k.Dąbrowy B-stokiej. 609-674-029.

PASSAT 1.9D (1993) w całości lub na części, 3.000 zł, Monki. 692-725-649, (85)716-34-65.

PASSAT 1.9D (1994) kombi, grafitywy, komplet opon z felgami, zadbany, 9.000 zł, Hajnówka. 796-067-730.

PASSAT 1.9TDI (1994) kombi, 6.500 zł, Elk. 602-649-088.

PASSAT 1.9TDI (1994) szary, sedan, alufelgi, c.zamek, alarm, 6.000 zł, Lipsk. 507-340-997.

PASSAT 1.9TDI (1991) st.db, 2.500 zł, gm.Kulkowo. (86)277-48-85.

PASSAT 1.9TDI (1994) czarny, 7.000 zł, Kleosin. 604-083-032.

PASSAT 1.9TDI (1997) sedan, klimatronic, pełna elektryka, srebrny metalik, st.bdb, 16.500 zł, Białystok. 791-370-545.

PASSAT 1.9TDI (1998) 15.500 zł, 508-321-301..

PASSAT 1.9TDI (1998) kombi, stan bdb, 12.500 zł, ok.Choroszczy. 784-360-441.

PASSAT 1.9TDI (2001) kombi, st.bdb, 21.300 zł, Suwałki. 723-509-514.

PASSAT 1.9TDI (2001) sedan, szary metalik, 24.800 zł, Łomża. 506-467-366.

PASSAT 1.9TDI (2001) stan bdb, 23.500 zł, Augustów. 660-442-545.

PASSAT 1.9TDI (2002) 207tys/km, klimatronic, bogate wyposażenie, 23.500 zł, Andrzejewo. 788-624-080.

PASSAT 1.9TDI (2002) 27.200 zł, Elk. 501-985-152.

PASSAT 1.9TDI (2002) sedan, czarny, 28.500 zł, Białystok. 503-504-063.

PASSAT 1.9TDI (2003) 130KM, pełne wyposażenie, 29.000 zł, Wys.Maz. 791-096-908.

PASSAT 1.9TDI (2005) kombi, 130KM, 28.600 zł, ok.Dąbrowy Białostockiej. 503-620-333.

PASSAT 2.0B (1992) st.db, alufelgi, 2.850 zł, B-stok. 509-281-252.

PASSAT 2.0B +gaz (1994) klimatyzacja, 4.700 zł, lub zamienię na Audi 80, 100, B-stok. 518-598-567.

PASSAT 2.0B+G (1996) 6.000 zł, Czarna Białostocka. 505-940-309.

PASSAT 2.0TDI (2006) sedan, serwisowa, pełna opcja, 46.900 zł, Suwałki. 508-736-517.

PASSAT 2.0B turbo (2008) 55.000 zł, gm.Poświętne. (85)650-14-56.

PASSAT 2.0TDI (2006) klimatronic, 12xpp, duża nawigacja, wersja comfort line, 130.000km, sedan, 46.000 zł, Białystok. 692-140-522.

PASSAT 2.0TDI (2007) klimatyzacja, bogate wyposażenie, 52.000 zł, 600-311-455..

PASSAT 2.8B (1998) 194KM, czarny metalik, el.4 szyby, 14.000 zł, Lipsk. 500-393-813.

PASSAT B3, 1.9TDI (1991) sedan, hak, szyberdach, alarm, srebrny, 3.800 zł, gm.Kalinowo. 669-201-411.

PASSAT B3, kombi 1.9TDI (1991) 3.000 zł, gm.Augustów. 726-179-005.

PASSAT B3, kombi, 1.9D (1992) stan bdb, 5.500 zł, B-stok. 662-648-656.

PASSAT B4 1.9TDI (1994) kombi, klimatronic, hak, ciemna zieleń, stan bdb, 8.200zł. 691-585-368.

PASSAT B4 1.9TDI (1994) kombi, granatowy, zadbany, 6.500 zł, Kowale Oleckie. 668-838-464.

PASSAT B4 1.9TDI (1994) sedan, stan db, 4.200 zł, Suwałki. 507-266-601.

PASSAT B4 1.9TDI (1993) el.szyby, c.zamek, el.szyberdach, el.lusterka, 2x poduszka, kombi, 5.500 zł, Suwałki. 600-450-314.

PASSAT B4 2.8B VR6 (1994) pełna opcja, skóra, stan db, 7.200 zł, ok.Goldapi. 512-722-947

PASSAT B4, 1.9TDI (1996) 110KM, kombi, pełna opcja, zielony metalik, 9.200 zł, Boćki. 509-993-384.

PASSAT B4, 1.9TDI (1996) 110KM, sedan, zielony metalik, c.zamek, klimatyzacja, elektryka, 9.000 zł, pow.Augustów. 609-630-715.

PASSAT B5 1.6B (1998) stan bdb, klimatronic, elektryka, książka, 13.800 zł, ok.Wys.Maz. 668-178-073 po 17.00.

PASSAT B5 1.8 turbo +gaz (1997) kombi, hak, dobrze wyposażony, 13.000 zł, Augustów. 513-165-584.

PASSAT B5 1.8B +gaz (1997) 13.800 zł, ok.Dąbrowy Biał. 698-048-620.

PASSAT B5 1.9TDI (1997) 110KM, radio MP3, el.szyby, lusterka, 13.700 zł, Augustów. 507-430-700.

PASSAT B5 1.9TDI (1999) stan db, radio, hak, 15.500 zł, gm.Supraśl. 605-477-012, 883-048-364.

PASSAT B5 1.9TDI (1999) sedean, 196.000km, 110KM, zielony, 17.600 zł, Białystok. 781-092-331.

PASSAT B5, 1.9TDI (1997) 110KM, 14.200 zł, Sokółka. 692-833-918.

PASSAT B5, 1.9TDI, 110KM (1997) bogate wyposażenie, 15.500 zł, ok.Augustowa. 514-402-749.

PASSAT B5, 1.9TDI (1997) 110KM, stan bdb, 12.500 zł, k.Suwałki. 505-471-652.

PASSAT B5, 1.9TDI (1997) 13.000 zł, gm.Nowe Piekuty. 880-265-795.

PASSAT B5, 1.9TDI (1997) stan bdb, 11.000 zł, Kulesze Kośc. 506-440-430.

PASSAT B5, 1.9TDI (1998) 110KM, pełne wyposażenie, 15.500 zł, gm.Poświętne. 691-913-048.

PASSAT B5, 1.9TDI (1998) 90KM, 12.600 zł, Łapy. 604-350-786.

PASSAT B6 2.0TDI (2006) 42.000 zł, Łapy. 512-038-083.

PASSAT combi 1.9TDI (1998) klimatyzacja, 16.000 zł, gm.Nowinka. 508-378-603.

PASSAT GL benz (1994) 90KM, 198.000km, ABS, wspomaganie kierownicy, centr.zamek, 2xpoduszki, hak, 3.300 zł, Suwałki. 605-155-734.

PASSAT kombi 1.9 TDI (2000) 115 KM, l.w. czarny metalik, 13.800 zł, ok.Moniek. 794-513-177.

PASSAT kombi 1.9 TDI (2001) 154 KM, 190.000km, stan bdb, wyposażony, 24.000 zł, Mężenin. 508-511-052.

PASSAT kombi 1.9TDI (1998) srebrny metalik, klimatronic, pełna elektryka, st.bdb, 13.200 zł, B-stok. 889-342-876.

PASSAT kombi 1.9TDI (2000), zielony metalik, stan bdb, 16.300 zł, ok.Suwałki. 723-509-514.

PASSAT kombi, 1.9TDI (1994) el.szyberdach, alufelgi, 7.500 zł, k.Sokółki. 605-989-161.

PASSAT kombi, 1.9TDI (1994) granatowy, 7.000 zł, Elk. 792-370-234.

PASSAT kombi, 1.9TDI (1996) zielony metalik, szyberdach, klimatronic, el.szyby, c.zamek, hak, 10.500 zł, Łapy. 660-246-835.

PASSAT kombi, 1.9TDI (1998 X) klimatyzacja, c.zamek, 4xpp, hak, stan bdb, 14.900 zł, ok.Grajewa. 697-640-110.

PASSAT kombi, 1.9TDI (1999) czarny metalik, klimatronic, elektryka, 179 tys/km, 16.900 zł, Ostrów Maz. (29)745-37-68.

PASSAT kombi, 1.9TDI (2001) 130KM, 166 tys/km, szary metalik, pełna opcja, 24.000 zł, B-stok. 515-777-470.

PASSAT kombi, 1.9TDI (2002) 23.500 zł. 501-584-090..

PASSAT kombi, 1.9TDI (2003) granatowy, 8xpp, klimatyzacja, skóra, alufelgi, 23.900 zł, Lipsk. 665-824-701.

PASSAT kombi, 2.0TDI (2007) 140KM, czarny, bezwypadkowy, l-wł, 43.500 zł. 698-149-333.

PASSAT N Model, 1.9TDI (2004/2005) czarny, kombi, nawigacja, klimatronic, tiptronik, 29.850 zł, ok.Ostrołęki. 668-727-969.

PASSAT sedan 1.9TDI (1999) st.bdb, wyposażony, 17.500 zł, ok.Olecka. 889-982-152.

PASSAT sedan, 1.9TDI (2004) 27.500 zł. 501-584-090..

PASSAT SL 1.9TDI (2002) sedan, grafit metalik, elek, 4xpp, 22.300 zł, Łomża. 602-884-938.

PASSAT 1.9TDI (1999) czarny, pełne wyposażenie, 17.400 zł, B-stok. 668-773-229.

PASSAT, 1.8B+G (1991) kombi, szyberdach, wspomaganie, hak, stan db, 4.400 zł, Suwałki. 502-383-837.

PASSAT, 1.9 TDI (1998) kombi, stan bdb, bogate wyposażenie, 12.700 zł, Suwałki. 518-363-600.

PASSAT, 1.9TD (1991) stan bdb, 6.200 zł, lub zamienię na busa. Suwałki. 513-368-688.

PASSAT, 1.9TDI (1998) bordowy metalik, klimatyzacja, alufelgi, l wł, stan bdb, 13.200 zł, Suwałki. 793-779-796.

PASSAT, 1.9TDI (1999) kombi, 110KM, 15.500 zł, ok.Swiętajna. 665-005-524.

PASSAT, 1.9TDI (2004) 130KM, 180 tys/km, 13.500 zł, gm.Nowe Piekuty. 789-722-931.

PASSAT, 2.0TDI (2006) 45.000 zł. (85)653-94-02, 606-423-999..

PASSAT, 2.0TDI (2007) 140KM, czarny, kombi, bezwypadkowy, stan bdb, 43.500 zł, Łapy. 698-149-333.

PASSAT, 2.5TDI (2001) 150KM, 6-biegowy, 251 tys.km, l wł, pełne wyposażenie, 21.900 zł, B-stok. 887-347-475.

PASSAT, kombi, 1.9TDI GT (1996) granatowy, pełne wyposażenie, bezwypadkowy, 10.500 zł, B-stok. 600-987-081.

PASSAT, sedan, 1.6B (1998) morski metalik, l wł, stan bdb, 13.200 zł, Suwałki. 793-779-796.

POLO 1,0 b +gaz (1993) aluminiowa koła, stan db. 1.800 zł, gm.Dąbrowa B-c. 698-381-333.

POLO 1.0B (1986) opony zimowe, 1.800 zł, ok.Olecka. 600-265-078.

POLO 1.0B (1992) stan db, opony zimowe, 2.700 zł, Białystok. 607-939-119.

POLO 1.2 b (2003) 15.200 zł, Sokółka. 600-823-939.

POLO 1.4 b (2000) srebrny metalik, 2-drzwiowy, 10.500 zł, Augustów. 606-834-537.

POLO 1.4B (1997) sedan, stan bdb, 7.800 zł, Ciechanowiec. 508-826-266.

POLO 1.4B +gaz (1997) 4.000 zł, ok.Suwałki. 669-397-259.

POLO 1.7SDI (1999) abs, 2xpp, wspomaganie, kpl.kół zimowych, książka, 9.500 zł, Białystok. 506-135-901.

POLO 1.7SDI (1999) niebieski, 3-drzwiowy, 2xpp, abs, wspomaganie, radio, 9.400 zł, Białystok. 503-013-151.

POLO 1.9D (1996) zielony metalik, 4.300 zł, ok.Brańska. 511-504-628.

POLO 1.9SDI (1997) 2xpp, szyberdach, wspomaganie, alufelgi, 6.500 zł, ok.Sokółki. 723-687-921.

POLO 1.9SDI (1998) czarny metalik, 4.300 zł, Drohiczyn. 504-988-454.

POLO 1.9SDI (2000) airbag, wspomaganie, c.z, 3-drzwiowy, 9.800 zł, ok.Białogostoku. 602-495-088.

POLO 1.0B (1994) 1.900 zł, ok.Hajnówki. 668-422-567.

POLO 1.0B (1997) 200 tys.km, zielony, 3-drzwiowy, 5.000 zł, gm.Suwałki. 609-263-181.

POLO 1.2B (2002) 89 tys.km, pp, wspomaganie, c.zamek, 15.000 zł, Suwałki. 607-647-402.

POLO 1.3B (1995) czarna perła, 6.500 zł, Zambrów. 600-235-260.

POLO 1.4B (2000) niebieski metalik, 72 tys.km, 5-drzwiowy, 11.200 zł, B-stok. 500-896-098.

POLO 1.4B+G (1997) alufelgi, elektryka, 5.800 zł, Wasilków. 513-781-513.

POLO 1.4B+gaz (2001) pełne wyposażenie, 12.800 zł, 503-447-663..

POLO 1.4B+gaz (1996) c.zamek, alarm, immobilizer, alufelgi, 6.400 zł, Wys.Maz. 602-629-822.

POLO 1.4D (1992) st.db, badania techniczne, 0C, 3.000 zł, Raczki. 798-723-897.

POLO 1.4TDI (2003) pełna opcja, 16.600 zł, B-stok. 601-095-560.

POLO 1.6B (1997) 5-drzwiowy, zielony, 7.500 zł, Łapy. 606-509-351.

POLO 1.9D (1996) zielony metalik, 2-drzwiowy, 4.300 zł, gm.Brańska. 511-904-628.

POLO Classic, 1.6B (1997) bezwypadkowy, salonowy, wspomaganie, 2xpp, stan bdb, 8.600 zł, B-stok. 667-188-617.

POLO, 1.0B (1996) srebrny metalik, 3-drzwi, 4.500 zł, Olecko. (87)521-34-68.

POLO, 1.0B+G (1996) 5-drzwiowy, stan bdb, 6.000 zł, Hajnówka. 692-372-238.

POLO, 1.3B (1994) uszkodzony, w całości lub na części, 1.500 zł, Czarna Biał. 500-424-463.

POLO, 1.4B (1997) 112 tys/km, stan bdb, 6.800 zł, Morfki. 606-822-134.

POLO, 1.4B (1998) 180 tys/km, 5-drzwiowy, 7.900 zł, Augustów. 515-286-320.

POLO, 1.4B (1998) 5-drzwiowy, czerwony, 80 tys/km; bezwypadkowy, lw, 8.000 zł, B-stok. 604-287-603.

POLO, 1.4TDI (2001) 75KM, 5-drzwiowy, srebrny metalik, wspomaganie, c.zamek, klimatyzacja, ABS, 15.500 zł, Suwałki. (87)563-04-30, 727-664-486.

SHARAN 1.9 TDI 115 KM (2004) nawigacja, klimatyzacja, 41.500 zł. 504-155-250..

SHARAN 1.9TDI (1996) 11.500 zł, gm.Kolno. 514-715-319.

SHARAN 1.9TDI (1996) czarny, el.szyby, koła zimowe, 13.000 zł, ok.Ciechanowca. (85)739-42-77.

SHARAN 1.9D (1998) 110KM, klimatronic, 19.500 zł, Sokółka. 698-634-075.

SHARAN 1.9TDI (1998) automatic, srebrny metalik, 14.000 zł, B-stok. 692-922-543, (85)663-37-79.

SHARAN 1.9TDI (1999) 110KM, czarny, alufelgi, elektryka, przyciemnione szyby, 18.600 zł, Pisz. 698-621-872.

SHARAN 1.9TDI (2001) 23.500 zł, ok.Kluchowa. 512-316-829.

SHARAN 1.9TDI, 115KM (2001) bogate wyposażenie, sprawny, 23.800 zł, Elk. 666-466-789.

SHARAN 2.0B +gaz (1996) bogate wyposażenie, 10.900 zł lub zamienię na osobowy, ok.Zambrowa. (86)271-95-35, 606-996-534.

SHARAN, 1.9D (1997) 110KM, klimatyzacja, 14.900 zł, Augustów. 515-286-320.

SHARAN, 1.9TDI (1997) 115KM, ABS, skrzynia 6-biegowa, el.szyby, immobiliser, c.zamek, 16.500 zł, do uzg, ok.Suwałki. 505-922-100.

SHARAN, 2.0B+gaz (1996) zielony, 7-osób, abs, el.szyby, wspomaganie, stan bdb, 11.200 zł, B-stok. 798-614-728.

T2 1,6D (1983) stan bdb, 5.500 zł, Białystok. 608-391-964.

T2 1.9D (1986) 9-osobowy, silnik po kapitalnym remoncie, 4.000 zł, Suwałki. 507-610-973, (87)567-39-10.

T4 1.9TD (1995) 226.000km, 5-osobowy, biały, c.z., hak, drzwi skrzydlowe, 10.500 zł, Augustów. (87)643-12-45, 507-099-229.

T4 12.4D (1991) 8-osobowy, webasto, alufelgi, centralny zamek, abs, szyberdach, 8.500 zł, Łomża. 668-549-329.

T4 2.4D (1994) ocynkowany, szary, 9.300 zł, ok.Augustowa. 517-341-607.

T4 2.4D (1996) blaszak, długi, ABS, hak holowniczy, airbag, czarny, 9.800 zł, Giżycko. 796-519-688.

T4 2.4D (1997) 5-osobowy, 13.900 zł, ok.B-stoku. 507-618-415.

T4 2.5TDI (1997) 7-osobowy, 16.500 zł, Sejny. 508-947-469.

T4, 2.5TDI (2000) skrzyniowy, 3-osobowa kabina, alufelgi, 19.500 zł, Augustów. 514-441-116.

TOURAN 1.9TDI (2004/05) 101KM, ciemno-niebieski, klimatyzacja, przyciemniane szyby, stan bdb, 32.500 zł, gm.Dubeninki. 888-341-590.

TOURAN 2.0TDI (2003) grafitowy metalik, 7-osobowy, bezwypadkowy, 33.000 zł, ok.Siedlec. 600-942-433.

TOURAN, 1.9TDI (2003)serwisowany, lw, 110 tys/km, niebieski metalik, 34.500 zł, Elk. 792-944-428.

TRANSPORTER 2,4D (1989) 2.000 zł, Suwałki. 696-008-733.

TRANSPORTER 2,4D (1996) wspomaganie, 9-osowy, Szypliszki, 6.500 zł lub zamienię na tańszy, osobowy. 504-254-762.

TRANSPORTER T2 1.6D (1982), 1.500 zł, B-stok. 602-239-354.

TRANSPORTER T4 Doka 2,4 (1992) w całości lub na części, 4.000 zł, gm.Choroszcz. 600-821-970.

TRANSPORTER, 1.6D (1988) w całości lub na części, niesprawny silnik, 800 zł, Suwałki. 605-069-969.

TRANSPORTER, 1.9TD (1996) biały, 13.500 zł, Czarna Białostocka. (85)710-22-49, 889-178-108.

TRANSPORTER, 2.4D (1993) 5.000 zł, Białowieża. 694-880-010.

VENTO 1,8Kat+G (1992) c.z., alarm, wspomaganie, hak, granatowy metalik, 3.500 zł, Suwałki. 608-207-552.

VENTO 1.9D (1994) szyberdach, wspomaganie, 5.000 zł, Nowy Dwór. 501-493-159.

VENTO 1.9TD (1994) 2xpp, c.z. el.szyberdach, wspomaganie, stan bdb, 6.800 zł, Grajewo. 889-297-988.

VENTO, 1.9TD (1994) wspomaganie, c.zamek, alarm, el.szyberdach,

NISSAN Maxima, 3.5B (2003) pełna opcja, na kombi lub terenowy tylko japoński, tomza. 600-162-508.
OPEL Vectra kombi, 1.6 16V (1997) stan bdb, na Opel Vectra hatchback, diesel, benzyna, Zambrów. 889-468-012.
OPEL Vectra kombi, 1.6 16V (1997) stan bdb, na VW Golf III, 1.9TDI, Zambrów. 889-468-012.
PEUGEOT 306, 1.4B (1997) na mniejszy, Goldap. 505-083-405.
SKODA Felicia, 1.3B (1995) na skuter, k.Suwałki. 696-850-854.
VW Polo 1.0 b + gaz (1993) na skuter. 698-381-333.

CZĘŚCI

❑ KUPIE

ALUFELGI R16-17, Et 6-7", 4x100, 4 szt. 508-977-687.
AUDI B3 91989): konwektor automatycznej skrzyni biegów, 3-zakresowy. 512-176-369.
CZĘŚCI przodu Volkswagena B5. 606-450-716.
DRZWI do warszawy, B-stok. 600-527-696.
DRZWI przednie do fiata uno, czerwony metalik. 601-693-680.
HAK do Audi B4. 514-820-085.
OPONE do P-25 w dobrym stanie, 11,2/10-28, ok.B-stoku. 603-691-097.
SIEDZENIA skórzane lub welurowe, do Hyundai SantaFe. 608-819-033.
SKRZYŃNIA biegów do Cinquecento 700. 792-047-239.
TYLNY most do Tarpana diesla. 506-617-718.
ZBIORNIK LPG, w kole, 45l, badania, do Poloneza Atu, Białystok. (85)653-54-91.

❑ SPRZEDAŻ

AKUMULATOR Centra, 44Ah, 360 A, 60 zł, Elk. 505-868-218.
AKUMULATOR Schneider do Forda, na gwarancji, na piaskiej klemie, 190 zł, Elk. 886-550-070.
ALUFELGI +opony 165/60/R14 do Forda, rozstaw śrub 4x108, 500 zł/komplet, B-stok. 798-829-703.
ALUFELGI 13" z oponami, 4szt, 350 zł/kpl, gm.Radziłów. 792-597-687.
ALUFELGI 14" CARELLY (trójramienne), opony 185/60/14 7mm, bieżnik stan db, 980 zł, Suwałki. 600-374-931.
ALUFELGI 14" +opony zimowe, do opela tigr, corsy, 4szt, 500 zł/kpl, Białystok. 790-713-497.
ALUFELGI 14", 4x108, kpl, 450 zł, Elk. 696-278-774.
ALUFELGI 15 +opony 195x15, profil 50 do Audi, VW, 700 zł/4szt, Krynki. 781-779-480.
ALUFELGI 15 z oponami do Passata B4, rozstaw 4x100, 4szt, 540 zł/komplet, Dąbrowa Biał. 608-181-603.
ALUFELGI 15 z oponami, 4szt, do Audi A4, Passata, Golfa V, 700 zł/komplet, Suwałki. 668-143-141.
ALUFELGI 15" do hony, 4szt, 1.000 zł, Wiżajny. 792-607-058.
ALUFELGI 15" z oponami do Alfa Romeo, Fiata, Lanci, stan bdb, 750 zł/kpl, Wys.Maz. 508-977-687.
ALUFELGI 15", 5x112, 4szt, 500 zł/kpl, Białystok. 605-767-697.
ALUFELGI 16" do Opla, 800 zł/kpl, Białystok. 511-730-326.
ALUFELGI 16", 5x112, opony zimowe, oryginał do Audi A3 (2005) 1.200 zł/kpl, ok.Augustowa. (87)644-91-57.
ALUFELGI 5x100VW golf IV, seat, skoda, 250 zł/szt, Białystok. 505-744-309.
ALUFELGI 6,5x16-48, 4szt, do Hundaya coupe, oryginalne, 250 zł/szt, B-stok. 889-025-528.
ALUFELGI Audi B4, 4 szt, 700 zł, B-stok. 605-676-310.
ALUFELGI Borbet R17, 5x112, stan bdb, 4 szt, 800 zł, Augustów. 511-217-040.
ALUFELGI do Forda Escorta, 4szt, 300 zł/komplet, Raczki. 500-203-965.
***ALUFELGI** R15, 4x108, Audi, Ford, 4 szt, stan bdb, 550 zł, k.Ciechanowca. (86)277-28-63.
ALUFELGI R15+ opony letnie, 4 szt, 450 zł, Andrzejewo. 886-900-835.
ALUFELGI z oponami, 195/65/15, 4szt, Audi, 800 zł, B-stok. 515-447-522.
ALUFELGI z oponami, 195/65/15, 4szt, Opel Omega, 550 zł, B-stok. 515-447-522.
ALUFELGI, 15", Renault Scenic, 400 zł, ok.Poświętnego. (85)505-14-45.
AMORTYZATOR, lampy tylne, Suzuki Grang Vitarra, 300 zł, Augustów. 692-602-602.
AMORTYZATORY, sprężyny, 50-300 zł, B-stok. (85)651-68-83.
ASTRA 1,4B+G (1995) hatchback, mechaniczne i blacharskie, 150-300 zł, ok.Sokół. 785-471-838.
AUDI 100 2,2B+g (1984) na części, 1.100 zł, 697-199-322.
AUDI 100 2.4D (1996) silnik, skrzynia biegów, st.bdb, 2.500 zł, Suchowola. 667-559-436.
AUDI 100 C4 2.0B: blacharskie, mechaniczne, 5-200 zł, Białystok. 512-368-387.
AUDI 80 1.8B (1991): blacharskie, mechaniczne, stan bdb, 5-600 zł, Suwałki. 510-567-044.
AUDI 80 B3, 2.0B (1990) blacharskie, mechaniczne, 10-150 zł, gm.Sztabin. 506-416-724.
AUDI A4, B5, 2.6B (1997) automat, blacharskie, mechaniczne, 10-1.700 zł, B-stok. 517-567-474.
AUDI B3, B4, C4, Passat B3, B4, Vento, blacharskie i mechaniczne, 5-100zł. 505-512-062.
AUDI B4 80B, silnik, automatyczna skrzynia bigów, 1.200 zł, gm.Wiżajny. 608-758-019.
AUDI B4 SPRĘŻYNY obniżane, 300 zł, Sejny. 695-728-159.
AUDI B4, 1.9TDI (1994) silnik +skrzynia, inne blacharskie, mechaniczne, 10-500zł. 504-911-216.
AUDI B4: chłodnica, kompletna, 180 zł, Białystok. 511-778-870.
AUDI C4 (1992) zderzak przedni, 400 zł, Sejny. 669-349-994.

BAGAŻNIK dachowy do Citroena C3, Nubiry, Lanosa, 4kpl, 40-160 zł.kpl, Białystok. (85)741-32-40.
BAGAŻNIK dachowy do Skody Felicii lub Favorit, 40 zł, B-stok. 669-999-967.
BAGAŻNIK dachowy, Fiat, Polonez, 50 zł, Suwałki. (87)566-70-47.
BAGAŻNIK samochodowy typu box, nowy, 400 zł, Suwałki. 697-708-968.
BLOTNIKI do Warszawy, Syreny, 2 szt, 150 zł, Bielsk Podl. (85)730-30-32.
BMW (1980/2000): blacharskie, mechaniczne, używane, 10-300 zł, Białystok. 501-769-072.
BMW 3, kompakt, 1.6B (1997) blacharskie, mechaniczne, 10-400 zł, k.Dziadkowiec. 889-503-798.
BMW 324 (1986) alternator, wiązka elektryczna, hak, wentylator ze sprężem, 50-150 zł, Bielsk Podl. 505-616-986.
BMW 324 2.4D (1990) tylny most, teleskopy, maska przód, zderzaki, el.lusterka, uzbrojenie drzwi, 50-200 zł, Białystok. 514-433-414.
BMW 735, szybka tylna do drzwi, 50 zł, B-stok. 696-643-876.
BMW E30, E34 3.0B (1989): mechaniczne, 10-110 zł, Sokółka. 504-169-996.
BMW E36 (1997): mechaniczne, blacharskie, 10-500 zł/szt, gm.Juchnowiec. 606-219-648.
BMW E36 320 (1991) blacharskie, mechaniczne, 10-150 zł, k.Suwałki. 503-566-342.
CC 900 (1998) silnik, skrzynia biegów, kola i inne, 40-350zł, Filipów. (87)569-60-36.
CHRYSLER Sebring cabrio 2,7B (2005): tył, kompletny, 1.900 zł, Zabłudów. 514-384-111.
CINQUECENTO 700B (1993): blacharskie, mechaniczne, 10-200 zł, ok.Białegostoku. 507-629-310.
CITROEN AX 1.1B (1990) 50-500 zł, gm.Roszkki. 515-938-696.
CONVERTER do automatycznej skrzyni biegów Audi A3, 3-biegowej, po regeneracji, 500 zł, Suwałki. 512-176-368.
CZARNE felgi, nitowane ze srebrnym rantem i oponami, 4szt, 200 zł/szt, Mońki. 600-701-576.
DACH do Seata Ibiza (2002/2007) 5-drzwiowy, 510 zł, ok.Ciechanowca. 514-044-235.
DAEWOO Lanos 1.5B 16V (2000) skrzynia biegów, drzwi, zielone, zbiornik paliwa, i inne, 10-250 zł, Białystok. 503-163-134.
DAEWOO Tico 800 (1998): blacharskie, mechaniczne, 20-300 zł, ok.Brańska. 669-700-773.
DO samochodów: rosyjskich, niemieckich, francuskich, japońskich, koreańskich, hiszpańskich, włoskich, 10-500 zł, 602-804-382, (85)653-99-88.
DRZWI 4 szt, Uaz, 100 zł/szt, Kleszczelce. (85)681-83-37.
FELGI +komplet opon zimowych, 800 zł, Białystok. 518-645-894.
FELGI 14", 4szt, 6-ramienne, 450 zł.kpl, gm.Zambrów. 609-788-820.
FELGI aluminiowe do Forda 6Jx14 H2, ET35, 250 zł/kpl, Sokółka. 513-107-331.
FELGI aluminiowe do VW Passata B5, z oponami, 190/65x15, 4szt, 850 zł, Białystok. 602-368-372.
FELGI blaszane 15", 2szt do ww T4, 70 zł/szt, Suwałki. 508-355-112.
FELGI stalowe +opony zimowe, golf, skoda, 175/80/R14, 4szt, 390 zł/kpl, Raczki. 503-845-511.
FELGI stalowe 5,5x15H2, 4szt, 90 zł/szt, B-stok. 889-025-528.
FELGI stalowe do Daewoo Lanosa, 13, 14", 4 szt, 25 zł/szt, Ciechanowiec. 694-192-311.
FELGI stalowe, 13"-16", 18szt, 40-100 zł/szt, ok.Białegostoku. 794-380-096.
FELGI stalowe, 14", Berlingo, 4 szt, 200 zł, Turosi Kościelna. 791-044-931.
FELGI stalowe, aluminiowe, opony, kolpaki, oryginalne, nowe, używane, 50 zł/szt. 696-216-495.
FELGI stalowe, R13, Ford, 4 szt, 20 zł/szt, B-stok. 888-967-554.
FELGI z oponami do Opla Corsy, 155x80x13, 4szt, 550 zł/komplet, Suwałki. 503-173-337.
FELGI, Fiat 126p, 4 szt, 20 zł/szt. B-stok. 888-967-554.
FELGI 126P: felgi, 5szt, 10 zł/szt, Białystok. 509-639-737.
FIAT 126P: fotele lotnicze, kpl. drzwi, maska przód, tył, 200 zł, Przerosi. 500-776-803.
FIAT Cinquecento 900B (1996) na części, 100-600 zł, gm.Janów. 798-267-420.
FIAT Ducato (2000) skrzynia ładunkowa, aluminiowe bory, 2/2,5m, 1.200 zł, Suwałki. 508-355-112.
FIAT Siena 1,4B (1997): blacharskie, mechaniczne, 10-1.000 zł, ok.Siemiatycze. 785-314-386.
FIAT Siena 1,6B: mechaniczne, blacharskie, 20-1.300 zł, Wys.Maz. 794-143-772.
FIAT Siena, 1.6B 16V (1999) blacharskie i mechaniczne, 100-1.200 zł, B-stok. 516-109-191.
FIAT Uno 1.0B (1998) blacharskie, mechaniczne, 1-500 zł, Grajewo. (86)273-13-70.
FIAT uno 903B (2002): blacharskie, mechaniczne, 10-550 zł, gm.Boguty. 500-391-570, 505-590-508.
FIAT Uno, 1.0B+G (1993): blacharskie, mechaniczne, 10-200 zł, ok.Białegostoku. 507-629-310.
FIAT Uno, Mitsubishi Lancer, Audi B3, Renault 11, C6, części blacharskie, mechaniczne, 10-500 zł, Suwałki. 515-392-407.
FLEGI stalowe, R13-16, 14szt, 30-80 zł/szt, Białystok. (85)663-17-25 po 15.00.
FORD Escort 1,8 16 V (1994) blacharskie, mechaniczne, 1-700 zł, ok.Drohiczyzna. 792-091-339.
FORD Fiesta, 1,8D (1994): silnik, 450 zł, Hajnówka. 602-749-603.
FORD Mondeo 1,8TD (1994): mechaniczne, blacharskie, 1-300 zł, Suwałki. 513-683-265.

FORD mondeo 2,5B (1996): blacharskie, mechaniczne, 10-200 zł, Krypno. 603-455-514.
FORD Scorpio, 2.5TD (1994-1996) blacharskie i mechaniczne, 50-200 zł, Sokółka. 785-224-239.
FORD Transit 2,5D (1992) na części, 1.000 zł, gm.Bargłów. 696-226-733.
FORD Transit 2.5D (1996) mechaniczne, blacharskie, 50-1.000 zł, Białystok. 600-795-744.
GŁOWICA BMW E30, E34, 3.0B, 250 zł, Sokółka. 504-169-996.
GOLF III: silnik, 1,4B, 450 zł, Suwałki. 665-774-696.
HAK oryginalny westfalia, odpinany do VW Passat B5, 600 zł, Janów. 508-050-129.
HAK wypinany, Opel Astra II, 500 zł, Wyski. 668-141-164.
HAK, Opel Frontera A, 250 zł, Augustów. 880-493-120.
KIA Carnival 2.9TDi (2000) karoseria, zielony metalik, 4.500 zł, B-stok. 784-910-993.
KOLA 185xR14, Mercedes, 3 szt, 40 zł/szt, B-stok. 506-502-712.
KOLA aluminiowe 14" do forda escorta, oryginał, 4szt, 300 zł.kpl, Raczki. 500-203-965.
KOLA do żuka, stan db, 5 szt, 50 zł/szt, Białystok. 504-660-315.
KOLA dojazdowe, 4x100, 5x100, 5x114,3, 5x108, 6szt, nowe, 80-160zł, B-stok. (85)741-32-40.
KOLA kompletne z alufelgami, 4szt, 4x100, opony Uniroyal, 205/50 R15, bieżnik 90%, 1.200 zł, Elk. 501-612-805.
KOLA kpl z alufelgami R17, 4szt, 5-szpikole, do Opel Zafira, Omega, Volvo, 1.000 zł, gm.Grajewo. 509-682-454.
KOLA zimowe 13,14,15, 16szt, 100-150 zł/szt, Białystok. 794-380-096.
KOLA zimowe 85x65 R14+ kolpaki, VW Passat, 4 szt, stan bdb, 450 zł, k.Ciechanowca. (86)277-28-63.
KOLA zimowe, 2szt, 195/60/15, 50 zł/szt, Olecko. 601-693-680.
KOLA zimowe, R13-R15, 12 szt, 100-150 zł/szt, B-stok. (85)663-17-25 po 16.
KOLA, 155/65/13, 4szt, Renault Clio, stan bdb, 70 zł/szt, B-stok. 505-592-321.
KOLA, do Żuka, 4 szt, 400 zł, Suwałki. 517-662-824.
KOLA, opony, 295x80x22,5, 6 szt, 180 zł/szt, Białystok. 603-218-715.
KOLE 185x70 R14, Audi, 30 zł, B-stok. 506-502-712.
KOLE dojazdowe 14", 4x100, nowe, 60 zł, Białystok. 501-747-645.
KOLPAKI 14", oryginalne, Skoda Fabia, 4szt, 90 zł.kpl, Białystok. 501-747-645.
KOLPAKI 14", oryginalne do renault, 4szt, 80 zł.kpl, Raczki. 503-845-511.
KOMPLET kół zimowych do Golfa, Passata, 185/60/14 ET45, st.bdb, 550 zł/komplet, Bielsk Podl. (85)730-09-03 (wieczorem).
ŁADA 2107: silnik 1.5B, 150 zł, ok.Hajnówka. 668-422-567.
ŁADA Samara: hak, nowy, 40 zł, Białystok. 509-639-737.
MAZDA 323S, 1.6 16V (1991) : blacharskie i mechaniczne, 10-250 zł, Sokółka. 512-262-986.
MERCEDES 124 (1991): rozrusznik, wał napędowy, szeroka listwa, 150-250 zł/szt, Czarna Białostocka. 605-570-305.
MERCEDES 124, 2,0 D: wszystkie z rozbiórki, 10-1.500 zł, Hajnówka. 509-686-552.
MERCEDES 207D (1980): silnik, skrzynia biegów, 800 zł, gm.Turosi. 885-771-798.
MERCEDES bus: silnik 2.4D, głowica kompletna do 124 2.5B, skrzynia biegów 5 do busa, 500-1.200 zł, Czemża. 511-763-132.
MERCEDES C-Claase, pompa wodna, sprawną 100%, 120 zł, B-stok. 514-497-525.
MERCEDES Sprinter 2.2CDi (2004) chłodnica, prawe drzwi, białe, i inne, 500-700 zł, Augustów. 791-823-508.
MERCEDES Sprinter, Vito, C-classe, A-classe; silnik 2,2CDi, skrzynia biegów, 5.500 zł. (85)719-33-90, 608-538-888.
MERCEDES W210 3.0D (1997) silnik, części blacharskie, 1-1.000 zł, tomza. 506-086-684.
MERCEDES bus: blacharskie, mechaniczne, nowe, używane, 10-6.000 zł. (85)719-33-90, 608-538-888.
MOTOR C3 350ccm, na części, 300 zł, ok.Jasionówka. 518-059-343.
NADBUDOWA do poloneza trucka, 70 zł, Czarna B-stoka. 692-339-907.
NAGRZEWNICA do Renault Twingo, Łapy, 100 zł. 507-525-822.
NISSAN navara YD25: mechaniczne, 10-500 zł, Czyżew. 606-336-503.
NISSAN Patrol: orurowanie przednie, 1.700 zł, Białystok. 602-333-079.
NISSAN primera P11, 1.6B (1998) silnik, mechaniczne i blacharskie, 50-150 zł, gm.Bocki. 604-810-538.
NISSAN Primera P11, 1.6B : półos, dłuższa, 150 zł, gm.Bocki. 604-810-538.
NISSAN Primera P11, fotel tylny, 120 zł, gm.Bocki. 604-810-538.
NISSAN Terrano (2002) maska przednia+ grill, 1.100 zł, Hajnówka. 662-115-537.
NISSAN Terrano 2,7TD (2002): mechaniczne, Hajnówka, 10-1.000 zł. 662-115-537.
OPEL 1,8i 8V: silnik, 750 zł, Czyżew. 606-336-503.
OPEL Astra (1995) sedan: kłapa tylna, 450 zł, ok.Brańska. 785-314-386.
OPEL astra 1,7TDS (1992/98): silnik na części, 600 zł, Zambrów. 508-510-880.
OPEL Astra 1.4B (2000) mechaniczne, 10-500 zł, Ciechanowiec. 791-063-030.
OPEL Astra 2G 1.7D (1999) pompa paliwowa, 900 zł, gm.Rutka. 513-134-440.

OPEL Astra II, lampy Lexus tylny, 2 szt, 150 zł, Siemiatycze. 798-947-463.
OPEL Astra kombi 1,7D (1994): blacharskie, mechaniczne, 10-600 zł, Dziadkowiec. 889-503-798.
OPEL Calibra 2,0 8V (1992) blacharskie mechaniczne, 10-600 zł, gm.Zareby Kośc. 664-766-518.
OPEL Frontera, 2.4B (1994) blacharskie, mechaniczne, 1-1.000 zł, gm.Zambrów. 605-540-787.
OPEL Omega 2,5TD (1997) na części, 1.500 zł, Suwałki. 502-950-774.
OPEL Omega B, 2.5TD (1997) sedan, mechaniczne i blacharskie, 10-300 zł, B-stok. 517-567-474.
OPEL omega b, corsa b, ford mondeo, volvo s80, z rozbiórki, 5-2.000 zł, Bielsk Podl. 505-512-062.
OPEL Vectra (1999) blacharskie, mechaniczne, od 150zł-250zł, Suwałki. 501-286-321.
OPEL Vectra 2,0D (1997) blacharskie, mechaniczne, 10-150 zł, Suwałki. 788-590-185.
OPEL Vectra A 1,8B (1992): blacharskie, mechaniczne, 5-200 zł, Suwałki. 510-567-044.
OPEL Vectra B 1,8B (1987): blacharskie, mechaniczne, 100-1.000 zł, ok.Siadłowa. 784-336-371.
OPEL vectra, 2.0B (1990) mechaniczne, 10-100 zł, B-stok. 796-334-580.
OPEL Vectra, 2.0D (1999) blacharskie, mechaniczne, 10-400 zł, k.Drohiczyzna. 792-091-339.
OPEL zafira 2,0DTI (2005): przednie, tylne, lewe, przygotowane do lakierowania, 200 zł/szt, Białystok. 696-692-181.
OPONA, 205x55x15, kontynental, 4 szt, 7-8 mm, 600 zł/kpl, Wasilków. 668-711-795.
OPONY 11,2x24 Goudier, stan bieżnika 70 proc, 650 zł, Augustów. 609-498-580.
OPONY 18, do auta terenowego, 4 szt, stan bdb, 255x60x18, 600 zł/kpl, ok.Lomży. 600-289-289.
OPONY 2szt, 18,4x26, 200 zł/szt, gm.Juchnowiec. 515-706-984.
OPONY 2szt, 420x85x28, nowe, 950 zł, ok.Augustowa. 660-944-585.
OPONY do busa, st.db, 205x14, 2szt, 200 zł/szt, Białystok. 503-315-778.
OPONY letnie do osobowych, 13, 14, 15" 15 szt, 40-60 zł/szt, ok.Sejny. 693-855-928.
OPONY letnie Fulda, komplet, 205x60x15, 59zł/szt, Elk. 696-278-774.
OPONY letnie Pirelli, 205/60/R15, 450 zł, B-stok. 511-084-075.
OPONY letnie z felgami do Fiata Uno, 4szt, 250 zł/kpl, B-stok. 602-454-606.
OPONY letnie, 18szt, R12-R17, 50-100 zł/szt, ok.Białegostoku. 794-380-096.
OPONY letnie, 205/50/R16, 87V, 4szt, Yokohama, 100 zł/szt, Białystok. 889-025-528.
OPONY letnie, R16, stan bdb, 4 szt, 70 zł/szt, Sokółka. (85)711-70-32, 506-234-273.
OPONY letnie, używane, 14-15", stan bdb, 10 szt, 668-422-567.
OPONY letnie, Sokółka. (85)711-70-32, 506-234-273.
OPONY letnie, używane, 18", stan bdb, 4 szt, 80 zł/szt, Sokółka. (85)711-70-32, 506-234-273.
OPONY nalewkii, zimowe, 8szt, R14-15, 100-110 zł/szt, Białystok. 698-195-597.
OPONY VREDESTEIN, letnie, nowe, 4szt, 195/60/15, 175 zł/szt, B-stok. 505-744-309.
OPONY, 1.000/20, 4szt, 400 zł.kpl, Zambrów. 503-010-087.
OPONY, 2szt, 11,2-24 (2006) ponad 80% bieżnika, stan bdb, 1.000 zł, ok.Augustowa. 783-586-875.
OŚ z kołami, resorami i ramą, solidna konstrukcja, do przyczepki, 420 zł, Augustów. 604-580-080.
PASSAT 1.9TDI (1999) blacharskie, mechaniczne, silnik, skrzynia biegów, 10-1.500 zł, Kuźnica. 509-251-603.
PEUGEOT 205, 1.4B: blacharskie, mechaniczne, 10-500 zł, Suwałki. 504-933-897.
PEUGEOT 406 (1998) fotele, kompletne, 300 zł, B-stok. (85)675-50-11.
PEUGEOT 406 (1998) niebieski: kłapa tylna, airbag, fotele przednie, drzwi, Białystok. 100-200 zł. 795-627-110.
PLANDEKA +stełaz do żuka, plandeka +stełaz do lublina, 300 zł, Białystok. 887-393-859.
PODWOZIE do przyczepy samochodowej, hamulec najazdowy, koło zapasowe, podporowe, stan bdb, 1.200 zł, ok.Suwałki. 517-851-683.
POKRYWA silnika do Passata B3 (1992) 200 zł, Suwałki. 783-810-510.
POLONIZ 1,5B: silnik, po remoncie oraz mechaniczne, 50-100 zł, gm.Janów. 500-646-548 po 19.00.
POLONIZ Atu, 1.9D (1997) blacharskie, mechaniczne, od 10zł-300zł, Suwałki. 692-414-656.
POLONIZ Caro 1,4: silnik Rover, elektryka, wtryski, komputer, c.zamek, rozrusznik, Białystok, 50-150 zł. 795-627-110.
POLONIZ skrzynia biegów, most, 100 zł/szt, ok.Hajnówka. 668-422-567.
POMPA paliwowa do TD, stan bdb, 500 zł, do gaz, Suwałki. 513-688-688.
POMPA wtryskowa do skody octavii, golfa IV, seata 1,9 TDI, 450 zł, Goldap. 602-342-615.
POMPA wtryskowa, 1.9TD, rozrusznik, alternator, Fiat Uno, Tipo, Tempra, 100 zł/szt, Suwałki. 504-017-943.
POMPA wtryskowa, 2,5 TDI, 0460415998, 046130108, 700 zł, ok.Sejny. 693-855-928.
POMPA wtryskowa, VW, Audi 1,9TDI, 650 zł, Kuźnica. 695-455-992.
PROSTOWNIK CURTIS, 12V 15, 200 zł, gm.Bocki. 604-810-5

CROSS CRF 80 (2005) stan bdb, 4.500 zł, Jedwabne. 513-244-470.
CROSS, 500cm, 1.200 zł, Sokółka. 661-826-954.
CZ175 JAWA, rama, dokumentacja, Czarna Białostocka, 100 zł. 791-092-495.
DERBI GPR50 (2000) 6-biegowy, 2.800 zł, Kowale Oleckie. 513-034-806.
DERBI Vamos (1995) do remontu, 350 zł, Raczkki k.Suwałki. 519-458-116.
ETZ 150, dokumentacja, w całości lub na części, 500 zł, Kalinowo. 665-679-645.
ETZ 250 (1984) do remontu, 600 zł, ok.Sztabina. 514-766-576.
ETZ 250ccm (1982) stan bdb, 1.600 zł, gm.Bargłowo. 661-274-651.
ETZ 251 (1989) dokumenty, 1.500 zł, ok.Augustowa. 721-152-777.
HONDA CB250 RF (1985) 2.200 zł, Rudka. 669-820-194.
HONDA CB650 nighthaf (1985) 5.100 zł, Dobrzyńsk. 505-025-006.
HONDA CB500 (2006) czarna, 5.000 zł, gm.Choroszcz. 693-543-260.
HONDA CBR 1000ccm (1987) 3.200 zł, Hajnówka. 606-266-221.
HONDA CBR 1000RR (2006) 26.000 zł, Bielsk Podl. 500-198-502.
HONDA CBR 400N (1985) 2.000 zł, lub zamiana na inny, Kowale Oleckie. 785-460-381.
HONDA CBR 600F (1995) 6.000 zł, Białystok. 668-772-268.
HONDA CBR 900 RR (1997) 8.500 zł, Zambrów. 518-479-093.
HONDA CBR F3 600 (1995) 38.000km, biało-czerwona, 6.000 zł, Szumowo. 692-610-307.
HONDA dominator 650 (1988) stan db, 3.000 zł, gm.Goldap. 508-738-529.
HONDA MBX 80/50 (1992) stan bdb, 2.500 zł, ok.Sztabina. 514-017-163 po 16.
HONDA Rebel 125 (1990) stan bdb, 4.700 zł, Suwałki. 513-397-305.
HONDA VTR (2000) 1000 ccm, stan db, 9.500 zł, Boćki. 692-635-970.
HONDA VTR 1.000ccm (2000) 10.500 zł, ok.Bielska Podl. 661-943-015.
HONDA VTR 1000 ccm, żółty, 9.000 zł, gm.Tykoćcin. 606-396-811, (85)718-15-31.
JAWA 350 (1989) stan db, dokumentacja, 700 zł, Dobrzyńsk. 509-647-830.
JAWA 350 TS (1980) uszkodzony wał, na części, 400 zł, Czyżew. 796-887-412.
JAWA CZ350 (1989) z wózkim bocznym, stan db, przebieg, JC, 1.800 zł, Białystok. 666-834-314, 504-826-261.
JAWA Mustang, stan db, po remoncie, 300 zł, Augustów. 530-080-663.
JUNAK M10, stan db, 7.000 zł. 605-882-742..
K750 (1962) z koszem, stan bdb, kolor khaki, ubezpieczony, 4.000 zł, Białystok. 509-898-151.
K750 750ccm (1969) 5.500 zł, Bielsk Podlaski. 517-805-103.
KASK Lazer Katana, mało używany, 150 zł, Augustów. 792-605-260.
KASK motocyklowy, 4szt, używane, 50-190 zł/szt, Łomża. 600-588-143.
KAWASAKI chopper 545 LTD (1987) 50KM, 5.400 zł, Grajewo. 666-044-195.
KAWASAKI GPZ 500s (1996) st.db, gm.Grajewo, 4.600 zł. 663-023-469.
KAWASAKI GTX600 (1988) 4.500 zł, gm.Miastkowo. 507-600-880.
KAWASAKI GTZ 750ccm (1986) uszkodzony silnik, 1.000 zł, Janów. 660-369-485.
KAWASAKI KX250 (2002) stan bdb, B-stok, 8.900 zł. 608-655-488.
KAWASAKI Ninja ZX 9R (1999) czerwony, 20.000km, 9.200 zł, gm.Giby. 697-103-378.
KAWASAKI ZX-10 (1991) 140KM, w oryginalnym, stan db, 4.200 zł, do uzg, Wys.Maz. 668-411-127.
KAWASAKI ZX6R NINJA (2001) bixenon, leo vinci, alarm, stan bdb, 10.700 zł, Augustów. 880-493-120.
KAWASAKI ZZR (1992) 600cm sześć, st.db, 4.900 zł, ok.Szepietowa. 508-585-394.
KAWASAKI ZZR 600 (1999) czerwony, 6.500 zł, Dąbrowa B-stocka. 504-292-831.
KINGWAY Chopper 50 (2009) zarejestrowany, ubezpieczony, stan idealny, mały przebieg, 4.200 zł, ok.Sokółki. 507-469-031.
KYMCO 125 ccm (2007) 4.000 zł, Augustów. 514-175-092.
MALAGUTI F15 FireFox (2000) stan bdb, 3.100 zł, Janów. 883-513-255.
MINI Chopper Kingway (2007) 900 zł, gm.Gródek. 605-226-278.
MIŃSK 125 (1993) stan bdb, 1.000 zł, ok.Suwałki. 518-588-161.
MIŃSK 125ccm (1989) 700 zł, Suwałki. 728-346-477.
MIŃSK tuki, nowe, oryginalne, pierścienie, 2kpl, 30 zł/kpl, Białystok. 669-999-967.
MOTORCYKL Romet 125ccm (2009) 500km, nowy, na gwarancji, 3.100 zł, Narew. 507-229-155.
MOTOCYKL Suzuki 125GM (1997) 3.500 zł lub zamiana na większy, B-stok. 886-619-240.
MOTOR Aprilia RS50 (2001) st.db, 3.900 zł, ok.Klukowa. 512-276-739.
MOTOR Cross 125ccm (2007) 1.500 zł, gm.Nowe Piekuty. 880-265-795.
MOTOR GSXR 750ccm (1997) st.db, 8.200 zł, ok.Dąbrowy Biał. 512-274-018.
MOTOR Junak 350ccm (1962) 2.500 zł, Zabłudów. 511-135-365.
MOTOR KTM LC2 cross 125ccm (1995) 3.500 zł, gm.Drohiczyń. (85)655-70-77.
MOTOR MZ 250 ETZ (1993) st.db, 900 zł, ok.Ciechanowca. 519-650-904.
MOTOR MZ ES250/1 (1967), 2szt, 1.500 zł/oba, gm.Dobrzyńsk. 697-696-448.
MOTOR MZ ETZ 150ccm (1989) st.db, oryginalny, 1.250 zł, ok.Dąbrowy Biał. 514-002-559.

MOTOR Simpson SR-50 (1989) 1.600 zł, ok.Suwałki. 798-735-342.
MOTOROWER (2009/10) niemiecki, z silnikiem, 2.000 zł, Białystok. 515-838-553.
MOTOROWER 125ccm (2005) niebieski, 2.000 zł, gm.Choroszcz. 693-543-260.
MOTOROWER 50ccm (1997) niemiecki, 450 zł, lub zamienie, gm.Wieliczki. 513-226-617.
MOTOROWER Gillera DNA50 (2003) 3.900 zł, Suwałki. 660-864-892.
MOTOROWER Java Mustang, 50 (1989) stan bdb, ważne OC, 500 zł, gm.Augustów. 790-517-932.
MOTOROWER Jawa 50 ccm (1972) 370 zł, ok.Bielska Podl. 511-687-908.
MOTOROWER Kadet (1986) stan db, 480 zł, B-stok. 662-616-533.
MOTOROWER Komar (1971) 450 zł, Wasilków. 513-781-513.
MOTOROWER Ogar 200, przyczepka, skrzynki, po remontach silnika, 1.300 zł, gm.Wyszki. (85)737-11-26.
MOTOROWER Ogar 205, 50ccm (1979) 300 zł, Augustów. 530-080-663.
MOTOROWER Ogar 50ccm (1991) 650 zł, gm.Sokółka. 605-884-777.
MOTOROWER Romet Herkules (1990) stan bdb, 850 zł, gm.Augustów. 790-517-932.
MOTOROWER Simpson 50ccm (1959) 350 zł, Suwałki. 600-737-607.
MOTOROWER SR50 (1987) stan bdb, zarejestrowany, 1.400 zł, Czyżew. 796-892-643.
MOTOROWER, gwarancja, 2.500 zł, ok.Goniądz. 508-348-246.
MOTORYNKA 125ccm (1990) 380 zł, Sokółka, 883-665-082.
MOTORYNKA 50ccm (1986) stan bdb, 750 zł, B-stok. 511-708-582.
MOTORYNKA 50ccm (1990) st.db, 350 zł, ok.Jasionówki. 518-059-343.
MOTORYNKA Romet 50ccm (1985) st.db, po remoncie, 400 zł, Augustów. 530-080-663.
MOTORYNKA stan bdb, 400 zł, k.Dąbrowy B-stockiej. (85)749-41-14.
MZ 150 (1990) tarczowy hamulec, srebrny, 400 zł, ok.Augustowa. 515-724-324.
MZ 150ccm (1990) 800 zł, gm.Suwałki. 512-470-959.
MZ 250ccm (1986) 1.200 zł, gm.Jedwabne. 500-748-281.
MZ 250ccm (1989) 900 zł, ok.Ciechanowca. 509-634-033.
MZ 251 (1990) 750 zł, Drohiczyń. 504-988-454.
MZ ETZ 150 (1991) po kapitalnym remoncie, papiery, elektronik, stan bdb, 2.000 zł, ok.Suwałki. 502-950-761.
MZ ETZ 250 (1984) zarejestrowany, ubezpieczony +dużo części, 1.800 zł, Białystok. 507-492-327.
MZ TS 150 (1984) stan bdb, 350 zł, k.Suwałki. (87)564-70-36.
MZ TS250 (1976) papiery, 1.600 zł, gm.Narewka. 605-165-036.
OGAR 50ccm (1990) silnik jawki, stan bdb, 320 zł, ok.Bielska Podlaskiego. (85)737-10-72.
PRONAR 125/4 (2005) stan idealny, 2.600 zł, ok.Ciechanowca. 512-478-400.
QUAD 110 (2007) stan bdb, 1.300 zł, ok.Suchowoli. (85)712-58-57.
QUAD 110ccm (2000) elektryczny starter, 900 zł, B-stok. 511-708-582.
QUAD 110ccm (2009) mało używany, 1.100 zł, 695-188-039.
QUAD 110ccm (2010) 1.700 zł, Dąbrowa B-stocka. (85)712-02-53.
QUAD 125ccm (2008) 3.600 zł, ok.Szepietowa. 694-022-159.
QUAD 150ccm (2007) 3.300 zł, Augustów. (87)643-55-12.
QUAD 150ccm (2010) 5.000 zł, lub zamienie na osobowy, możliwa dopłata, gm.Klukowo. 514-044-238.
QUAD 250ccm (1999) 2.800 zł, Mońki. 512-270-778.
QUAD 250ccm (2009) st.db, 4.200 zł, gm.Przeroś. 517-851-683.
QUAD 250ccm (2009) st.db, 4.200 zł, gm.Przeroś. 517-851-683.
QUAD ATV250 (2007) 3.000 zł, lub zamiana na motor, gm.Krypno. 516-495-377.
QUAD Kawasaki Brut-forte, 650ccm (2005) przeprawowy, 12.500 zł, B-stok. 663-477-914.
QUAD Solaris 150 (2007) 3.100 zł, gm.Rutki. 502-532-251.
QUAD Viking 250ccm (2004) hak, 4.500 zł, Grajewo. 605-144-285.
ROMET 50ccm (1986) 2-biegowy, stan bdb, 250 zł, ok.Bielska Podlaskiego. (85)737-10-72.
ROMET R250 (2009) na gwarancji, 5.500 zł, B-stok. 889-354-513.
SHL (1964) 650 zł, Drohiczyń. 504-988-454.
SIMSON enduro (1989) po kapitalnym remoncie, 2.150 zł, Dobrzyńsk. 505-025-006.
SIMSON s51 (1982) bordowy, dokumenty, gm.Białystok, 700 zł. 785-191-174.
SIMSON S-51 (1984) stan db, 800 zł, Jedwabne. 513-244-470.
SIMSON S51 (1991) stan db, 1.500 zł, gm.Knyszyn. 505-872-660.
SKUTER Aprilia Really (1995) 1.800 zł, gm.Wasilków. 600-009-420.
SKUTER Aprilia SR125 (2000) stan bdb, 4.200 zł, ok.Łapy. 604-965-013.
SKUTER Aprilia SR50 (2000) stan bdb, 2.500 zł, Czarna Białostocka. 508-739-309.
SKUTER Aprilia SR-50 (1996) stan bdb, 3.000 zł, B-stok. 692-594-650.
SKUTER Aprilia SR50, stan bdb, 2.900 zł, ok.Łapy. 515-626-780.
SKUTER Eppella (2001) 50 ccm, stan bdb, 1.300 zł, Sokółka. 500-006-156.
SKUTER Honda 50ccm (1993) st.db, 1.000 zł, ok.Knyszyn. 507-229-211.

SKUTER Honda S-Wing (2007) 6.000 zł, Gródek. 511-096-729.
SKUTER Kingway 50ccm (2007) stan db, 1.000 zł, ok.Ciechanowca. 512-024-280.
SKUTER Kingway Fartt (2010) 1.670km, brak iskry, 1.550 zł, Polkowo. 505-991-529.
SKUTER Kingway gulliver (2008) 3.000km, l w, 2 kaski +kufer, stan bdb, 2.500 zł, gm.Krasnopol. 507-483-051.
SKUTER Koliber 50ccm (2007) 2.000 zł, gm.Augustów. 721-166-418, 887-584-912.
SKUTER Kymco 50ccm (2008) stan bdb, 3.800 zł, Zambrów. 500-125-260.
SKUTER Lin Ben 0,49ccm (1997) mało używany, 1.200 zł, ok.Swiętajna. 665-005-524.
SKUTER Logia 50ccm (2008) 1.500 zł, Suwałki. 508-668-028 (po 18).
SKUTER LONG JIastan db, 1.500 zł, Suwałki. 508-668-028.
SKUTER Malaguti F12 Phantom (1997) 70/50, 1.400 zł, Białystok. 606-314-580.
SKUTER Peugeot 50ccm (2005) audio, sportowy tłumik, 5.200 zł, Bielsk Podl. 604-859-933.
SKUTER Peugeot Zenit (1996) stan db, 550 zł, ok.Ciechanowca. (86)478-16-06.
SKUTER Quantum Vip 125GTS (2009) stan bdb, 2.800 zł, gm.Sztabina. 606-516-772.
SKUTER Romet R250 (2009) 5.800 zł, Białystok. 889-354-513.
SKUTER Sanya 125 (2006) 500km, automat, 2 kaski, 2.500 zł, B-stok. 781-330-595.
SKUTER Simpson 50ccm (1989) st.idealny, 2.100 zł, Stawiski. 696-863-663.
SKUTER Simpson 50ccm (1990) 1.000 zł, ok.Augustowa. 515-370-961.
SKUTER Simson (1989) 1.850 zł, ok.Dąbrowy Białostockiej. 503-620-333.
SKUTER Simson FR 50 (1992) oryginalny, stan bdb, 2.300 zł, k.Jezewa. 784-518-371.
SKUTER Suzuki Address, 50 ccm (1994) silnik po remoncie, 400 zł, Augustów. 530-080-663.
SKUTER TGB 101S (2007) srebrny, 2.200 zł, do uzg, ok.Suwałki. (87)563-04-14.
SKUTER TGB 50ccm (2007) stan bdb, 2.900 zł, Czyżew Osada. 518-475-677.
SKUTER Vipp Otis (2008) 50 ccm, 1.700 zł, Wasilków. 604-354-866.
SKUTER Yamaha 50ccm (1995), 500 zł, Suwałki. 518-765-563.
SKUTER Yamaha Joy 49ccm (1998) 1.500 zł, gm.Czyżew. 692-172-002.
SUZUKI Bandit 600ccm (1998) stan bdb, 9.000 zł, Białystok. 511-377-255.
SUZUKI GN250 (1993) 3.500 zł, Elk. 698-281-765.
SUZUKI GN250 (1997) 2 kaski, 11 tys/km, stan bdb, 4.000 zł, Olecko. 721-141-500, 665-386-052, (87)520-27-00 po 16.
SUZUKI GR750 (1985) stan db, 3.500 zł, gm.Wysokie Maz. (86)275-01-85, 510-095-711.
SUZUKI GS 500ccm (1991) st.db, 3.300 zł, ok.Korycina. 798-042-960.
SUZUKI GS 500ccm (1997) przygotowany do sezonu, 4.600 zł, Białystok. 511-708-582.
SUZUKI GSX 550ccm (1985) 1.700 zł, Białystok. 511-708-582.
SUZUKI GSX R750ccm (1986) 2.900 zł, Białystok. 501-524-697.
SUZUKI GSX-F 600 (1995) nowy akumulator, ważne, OC, BT, stan bdb, 5.600 zł, Suwałki. 604-997-049.
SUZUKI GSXF 600 ccm (1994) stan db, 5.600 zł, Zambrów. 695-415-312.
SUZUKI GSXR 1000ccm K1 (2001) 14.000 zł, Augustów. 519-855-131.
SUZUKI GSXR 600 (2003) stan bdb, 11.200 zł, Wys.Maz. 508-801-739.
SUZUKI Marauder 800 (2000) chopper, dużo chromu, 11.500 zł, Łomża. 691-536-359.
SUZUKI RF 900 (1997) 6.900 zł, Suwałki. 502-345-727.
SUZUKI Rg 80/50 (1996) sprawny, 3.300 zł, Radziłów. 504-034-583.
WFM 250ccm (1964) 2.500 zł, ok.Suwałki. (87)563-00-54.
WSK 125 (1977) stan db, 1.000 zł, ok.Zambrów. 505-115-757.
WSK 125 (1978) st.db, 1.200 zł, gm.Olecko. 663-802-938.
WSK 125 (1978) stan bdb, 700zł, ok.Nurzec Stacja. 663-200-229 po 20.
WSK 125 (1978) stan bdb, sprawny, aktualne badania, ubezpieczony, 1.600 zł, gm.Narewka. 605-165-036.
WSK 125 (1983) 400 zł, gm.Giby. 692-966-855.
WSK 125, zarejestrowany, aktualne OC, 1.200 zł, Augustów. 660-188-518.
YAMAHA Chopper 650ccm (2003) fioletowy metalik, 15.500 zł, Łapy. 514-452-727.
YAMAHA Drag Star 650ccm (1997) lw, zadbane, nowy akumulator, przygotowany do sezonu, 12.000 zł, Białystok. 660-775-803.
YAMAHA Drag Star Classic(1998) 8700 km, 14.000 zł, gm.Nowe Piekuty. 798-722-931.
YAMAHA Drag-star 1.100ccm (2002) stan bdb, dodatki, 17.900 zł, Zambrów. 500-125-260.
YAMAHA Drag-star Clasic 650ccm (2006) stan bdb, 19.700 zł, Zambrów. 500-125-260.
YAMAHA Fazer (2000) 600 ccm, 5.900 zł, Dąbrowa B-cka. 790-494-031.
YAMAHA Fazer 600ccm (2002) stan bdb, 8.000 zł, Raczkki. 694-464-056.
YAMAHA FZ-750 (1989) nowe opony, akumulator, lakier, badania, oc, 4.900 zł, lub zamienie na camping 4,5-osobowy, Hajnówka. 514-329-305.
YAMAHA FZ750 (1993) 4.500 zł, lub zamienie, gm.Giżycko. 511-615-834.
YAMAHA FZR 750 (1997) stan db, silnik, stan bdb, 4.100 zł, Białystok. 606-930-421.
YAMAHA FZR1000 (1989) bezwypadkowy, 5.000 zł, gm.Kobylin Borzymy. 604-672-605.
YAMAHA FZR1000 (1989) bezwypadkowy, 5.000 zł, gm.Kobylin Borzymy. 604-672-605.

YAMAHA Virago 535 (1993) 7.000 zł, gm.Korycin. 500-499-273.
YAMAHA Virago 535 (1998) 6.000 zł, Gródek. 511-096-729.
YAMAHA V-Star Clasic 650 (2005) 20.000 zł, gm.Korycin. 500-499-273.
YAMAHA XI 600E (2002) 20.000km, 8.000 zł, Suwałki. 609-678-432.
YAMAHA XJ550 Maxim (1983) 27.000km, 4.500 zł, ok.Wys. Maz. 510-081-656.
YAMAHA XV Virago 535ccm (1991) st.db, 6.500 zł, ok.Raczek. 509-049-859.
YAMAHA XVS chooper, 650 ccm (2001) 12.000zł, Mońki. (85)716-57-34.
ZIPP Salmó (2009) w całości lub na części, 600 zł, gm.Augustów. (87)644-94-25, 512-546-141.

NAUKA

MATEMATYKA, korepetycje, szkoła podstawowa-liceum, 25zł/60min, Białystok. 889124872
ANGIELSKI, dojazd, Bielsk Podlaski, 25 zł/h. 608-110-264.
HISTORIA, was, korepetycje, 25 zł/45 min, B-stok. (85)663-00-53.
HISTORIA, was, korepetycje, 35 zł/60min, B-stok. 601-565-068.
HISZPAŃSKI, korepetycje, 30 zł/60min, Siemiatycze. 696-635-203.
KSIAZKI, stare, rosyjskie, medyczne, poezje, ok.60szt, Brańsk, 50-300 zł/szt. 510-723-204.
MATEMATYKA korepetycje, dyplomowany nauczyciel, przygotowania do egzaminów, gimnazjum szkoła średnia, 30 zł/45min, B-stok. 513-704-713.
MATEMATYKA, fizyka, liceum, gimnazjum, nauczyciel, dojazd do ucznia, 25 zł/60min, Białystok. 698-246-201, (85)741-72-59.
NIEMIECKI, korepetycje, nauczyciel, także w domu ucznia, 25-30 zł/60min, Białystok. (85)741-39-24, 513-362-069.
NIEMIECKI, rosyjski, korepetycje, nauczyciel, solidnie, możliwość dojazdu, 25 zł/60min, Białystok. 510-962-777.
POLSKI, korepetycje, 25 zł/45 min, B-stok. (85)663-00-53.
POZUKUJE: Szkoły Języka Francuskiego, dla dziecka w wieku 6 lat, gm.Nowe Piekuty. 798-722-931.

PODRĘCZNIKI SZKOLNE

SPRZEDAM
KOMPLET książek do klasy 1 Gimnazjum nr 1 w Grajewie, 130 zł. 517-144-068.

ZDROWIE

GINEKOLOG. tel. 798-184-664.

ZDROWIE I URODA

FOTEL dentystyczny, 500 zł, Białystok. 507-181-916.
ŁÓŻKO rehabilitacyjne, 6-funkcyjne na pilota, materac przeciwoleżny, 2.000 zł, Białystok. (85)651-47-14, 698-763-080.
MATERAC antyodleżeniowy, nowy, 150 zł, Augustów. 507-124-399.
MATERAC przeciwoleżny, nowy, gwarancja, 230 zł, ok.Suchowoli. (85)712-58-03.
POŚCIEL lecznicza, wełniana, 1.200 zł, ok.Łap. (85)650-13-58 po 20.
SPRZĘT do ujednolicenia brzucha AbRocket, 50 zł, Białystok. 600-589-748.
TERMOMETR na podczerwień Braun do ucha, używany, 60 zł, Białystok 501-555-253.
URZĄDZENIE do modelowania, wyszczuplania sylwetki Model System Premium 2, Elk, 6.500 zł, 728-739-679.
WINDA wannowa, siedziśko, 550 zł, Suwałki. 608-385-513.
ZAKUPIE, rower, 3-kotowy na pedały, osobie dorosłej, niepełnosprawnej, Malkinia. 501-374-304.

NIERUCHOMOŚCI

BIURA NIERUCHOMOŚCI

„PÓLNOC”, 085/732-06-00
***BIAŁYSTOK** ul. Kilińskiego 12 (085)732-06-00. Łomża ul. Dworna 10, (086)216-40-00.
1-POK. Al. Pilsudskiego 39m2, IIp, cegła, po remoncie, okna PCV, widne i przestronne, do bezpośredniego wprowadzenia. 178.000 zł.
1-POK. Czarna Białostocka 41m2, Op, cegła, stan deweloperski, ciekawe układy pomieszczeń. 122.600 zł.
1-POK. Konopnickiej 28m2, IIp, cegła, dogodny układ pomieszczeń, dodatkowo- garderoba, do wprowadzenia. 154.000 zł.
1-POK. Proletariacka 37 mkw, IIp, cegła, duża kawalerka z balkonem, do remontu, 160.000 zł.
1-POK. Żabia 44m2, Op, cegła, pokój dzienny i oddzielna winda kuchnia z oknem, do remontu. 155.000 zł.
1-POK.PUŁASKIEGO 22m2, Iip, cegła, nowe bud., zadbane mieszkanie nie wymagające dodatkowych nakładów finansowych. 125.000 zł.
2-POK. Berlinga 39 mkw IIIp, płyta, winda kuchnia z oknem, do odświeżenia, 185.000 zł
2-POK. Jurowiecka 42m2, Iip, cegła, niezależne pokoje, widać kuchnia, mieszkanie dwustronne. 185.000

KLEOSIN, os. Ignatki, 46.66mkw, 2-pokojowe, wysoki parter, po remoncie do wprowadzenia, 225.000 zł, do uzg. 514-725-555.

KOWALE Oleckie, 42mkw, parter, garaż, 80.000 zł, 603-919-334.

KOWALE Oleckie, 50mkw, IIp, 2-pokojowe, garaż, działka, 140.000 zł, lub zamiana. 887-980-833.

KAPY, ul. Armii Krajowej, centrum, 34mkw, I p, umebowane, 2.800 zł/mkw. (85)716-73-34.

KAPY, ul. Bohaterów Westerplatte, 2-pokojowe, IVp, 88.000 zł. 501-581-894.

KAPY, ul. Cmentarna, 35,20mkw, 2-pokojowe, IVp, stan db, umebowane, 2.900 zł/mkw. 602-115-739.

KOMZA, ul. Monte Cassino, 35mkw, 2-pokojowe, IIIp, 120.000 zł. 608-819-033.

MALBORK, Stare Miasto, 26,6mkw, IIp, 80.000 zł. 660-358-877.

MOŃKI, ul. Wojska Polskiego, 60mkw, 3-pokojowe, Vp, 230.000 zł. 606-478-010.

NAREW, 62mkw, I p, 3-pokojowe, garaż, ogród, 150.000 zł. 606-670-179.

OKRĄGOWA 30mkw, kawalerka, I p, altanka, ogródek, plaża, las, 70.000 zł. 693-617-775.

OLECKO, ul. Środkowa, 61mkw, 3-pokojowe po remoncie, IIp, 169.000 zł. 692-141-426.

OSWIEC-TWIERDZA, Park Biebrzański, 31,89mkw, IIp, 47.000 zł. 728-357-283.

PROSTKI, ok. Grajewa, spóldzielcze, własnościowe, 60 mkw, 125.000 zł. 505-385-420.

PSZCZYNA, 61mkw, 3-pokojowe, IIp, 179.000 zł. 723-897-038.

RAJGRÓD, 52mkw, 2-pokojowe, I-piętro, częściowo umebowane, nad jeziorem, 136.000 zł. 721-933-321.

RAJGRÓD, ul. Zabielskiego, 3-pokojowe, 64mkw, IIIp, po remoncie, częściowo umebowane, 166.900 zł. (86)272-90-22.

RUTKA Tartak, 60mkw, 3-pokojowe, IIp, 88.000 zł. 693-140-090.

RYBOLY, 80mkw, 5-pokojowe, I p, możliwości podziałów, 140.000 zł. 604-905-152 po 16.

RYBOLY, gm. Zabludów, 46 mkw, 3-pokojowe, I p, 90.000 zł. 664-745-513 16.000.

SEINY, ul. E. Platner, 3-pokojowe, 85mkw, IIp, stan surowy, duże poddasze, za dopłatą garaż, 85.000 zł. 604-133-491.

SIEMIATYCZE, 2-pokojowe, cegła, 45 mkw, IIp, 132.000 zł. 783-533-467.

SUWAŃKI, centrum, 36mkw, IIp, 130.000 zł. 696-340-212.

SUWAŃKI, centrum, 39,5mkw, 123.000 zł. 510-388-682.

SUWAŃKI, os. Kamena, 55mkw, 3-pokojowe, IIp, 136.000 zł. 509-727-733.

SUWAŃKI, os. Północ, 48,1mkw, IIIp, 155.000 zł. 693-659-845 po 16.

SUWAŃKI, ul. Antoniewicza, 60mkw, 3.000 zł/mkw. 603-388-558.

SUWAŃKI, ul. Daszyńskiego, 3-pokojowe, IVP, 67mkw, z garażem, 215.000 zł. 512-457-427.

SUWAŃKI, ul. Daszyńskiego, 50,3mkw, 2-pokojowe, IIIp, 155.000 zł. 512-443-346, 500-715-833.

SUWAŃKI, ul. Emilii Plater, 55,8mkw, 2-pokojowe, 140.000 zł. 728-560-692.

SUWAŃKI, ul. I. Maja, IV-piętro, 3-pokojowe, 56,8mkw, 145.000 zł, 504-777-631.

SUWAŃKI, ul. Kasztanowa, 38,7mkw, 2-pokojowe, IIp, 135.000 zł. 503-489-970.

SUWAŃKI, ul. Kowieńska, 4-pokojowe, 75mkw, IIp, okna PCV, 2.850 zł/mkw, lub zamiana na mniejsze. 504-614-895.

SUWAŃKI, ul. Nowomiejska, 72 mkw, 4-pokojowe, IIIp, po remoncie, umebowane, 215.000 zł. 660-468-422.

SUWAŃKI, ul. Nowomiejska, 72mkw, 4-pokojowe, I p, po remoncie, dobra lokalizacja, 245.000 zł. 880-128-073.

SUWAŃKI, ul. Paca, 52 mkw, 3-pokojowe, IIp, dobra lokalizacja, 175.000 zł. 694-263-648, (87)567-21-02.

SUWAŃKI, ul. Północna, 74,9mkw, III piętro, os. Kamena, 200.000 zł. 665-838-280.

SUWAŃKI, ul. Witosa, 84mkw, 4-pokojowe, II-piętro, 220.000 zł. 508-980-276.

SUWAŃKI, ul. Wojska Polskiego, 36mkw, 2-pokojowe, I p, balkon, garaż murowany, piwnica, ogródek, 112.000 zł. 501-105-441.

SZTABIN, 2-pokojowe, 43mkw, I piętro, kuchnia, łazienka, 65.000 zł. (85)712-01-66.

WARSZAWA, os. Białoleka, 52mkw, parter, garaż, piwnica, wysoki standard, dozorowane, 390.000 zł. 602-471-787.

WARSZAWA, ul. Korkowa, 37,5mkw, umebowane, po remoncie, 280.000 zł, lub zamiana na mieszkanie w B-stoku. 602-625-857.

WASILKÓW, kawalerka, 29mkw, IIp, 118.000 zł. 513-174-822.

WYS.MAZ, ul. Ludowa, 73mkw, IVP, 4-pokojowe, ocieplony, 200.000 zł. 501-783-202.

ZAMIENIE

BIAŁYSTOK, Białostoczek, 48mkw, IVP, własnościowe, na poddasze, zadłużone, parter, lub z windą. 604-695-822.

BIAŁYSTOK, ul. Wyszynskiego, płyta, 4-pokojowe, VII piętro, na 2 pokojowe, parter lub I piętro, 508-770-746.

BIAŁYSTOK, ul. Popiełuszki, własnościowe, 4-pokojowe, 63 mkw, IVP, na 2-pokojowe do 40 mkw. 692-428-171.

SUWAŃKI 3-pokojowe, 52mkw, na 2-pokojowe, do 36mkw. (87)567-00-68, po 16.

SUWAŃKI, ul. Kowalskiego, 63mkw na dom 1-rodzinny, może być do remontu, stan surowy, Suwałki, okolice. 516-805-712.

SUWAŃKI, ul. Młynarskiego, 58,6mkw, na mniejsze do 45mkw. 518-905-983.

MIESZKANIA/STANCJE

WYNAJME

AUGUSTÓW, centrum, 75mkw, budynek drewniany, 450 zł +liczniki. 888-265-315.

AUGUSTÓW, ul. Zyguntowska, pokój w domu z aneksem kuchennym, łazienką, 350 zł. 518-566-722.

BIAŁYSTOK os. Nowe Miasto, na przeciwko Politechniki, pokój, 390 zł. (85)878-90-68, 698-335-624.

BIAŁYSTOK os. Przydworcowa, 2-pokojowe, blisko dworca PKP, PKS, umebowane, 980+ liczniki. 693-379-528.

BIAŁYSTOK, os. Sienkiewicza, 2-pokojowe, umebowane, trzem osobom, 1.050 zł. 728-377-055.

BIAŁYSTOK, 3-pokojowe, 1.400 zł, +czynsz, prąd, gaz. 606-901-469.

BIAŁYSTOK, al. Piłsudskiego, 2-pokojowe, 52mkw, 1.000 zł +liczniki. 601-397-141.

BIAŁYSTOK, al. Piłsudskiego, kawalerka, 24mkw, po remoncie, umebowane, 850 zł +liczniki. 508-220-491.

BIAŁYSTOK, Bacieczki, 1-pokojowe, 35 mkw, umebowane, internet, od 1.IX, 850 zł+liczniki. 692-628-332.

BIAŁYSTOK, centrum, 2-pokojowe, umebowane, 1.000 zł +liczniki. 603-660-665.

BIAŁYSTOK, centrum, 48m, 3-pokojowe, 950 zł +liczniki, 692-224-723.

BIAŁYSTOK, Jarosówka, pokój, 40 mkw, umebowany, I p, 300 zł. (85)676-26-57.

BIAŁYSTOK, ok. Galerii Białej, samodzielne, pokój 30mkw, kuchnia, łazienka, umebowane, 500 zł+opłaty. 608-658-869.

BIAŁYSTOK, os. Antoniuk, 1-pokojowe, 25mkw, umebowane, po remoncie, 800 zł+liczniki. 607-636-198.

BIAŁYSTOK, os. Antoniuk, pokój umebowany, uczennicy, 350 zł/mc. (86)270-11-90.

BIAŁYSTOK, os. Bema, pokój umebowany uczennicy lub uczniowi, 350 zł/mc. 604-118-186.

BIAŁYSTOK, os. Bema, pokój w 3-pokojowym, umebowany, uczennicy lub studentce, 400 zł. 663-505-112.

BIAŁYSTOK, os. Białostoczek, 2-pokojowe, 850 zł +liczniki, +kaucja. 667-512-881.

BIAŁYSTOK, os. Białostoczek, 2-pokojowe, umebowane, nowa cegła, 1.200 zł+ światło. (85)651-38-97, 694-128-919.

BIAŁYSTOK, os. Białostoczek, parter, 2-pokojowe, 50mkw, umebowane, telewizja, internet, 1.300 zł. 506-467-366.

BIAŁYSTOK, os. Białostoczek, pokój umebowany studentowi lub uczniowi, 350 zł. (85)652-11-05.

BIAŁYSTOK, os. Białostoczek, pokój w 3-pokojowym, umebowany, studentom, uczącym się, 400 zł. 662-205-287.

BIAŁYSTOK, os. Białostoczek, trzy pokoje w domu, oddzielne wejście, ogródek, kominek, internet, 2.000 zł. 601-254-008.

BIAŁYSTOK, os. Bojary, 50mkw w domu, 600 zł +liczniki, kaucja 800 zł. (85)716-47-53, 784-279-953.

BIAŁYSTOK, os. Dojlidy, dwa pokoje w domu, umebowane, 2 lub 3 studentkom, 750 zł. (85)743-45-87, 666-887-497.

BIAŁYSTOK, os. Dojlidy, pokój w domu, uczącej się, spokojnej, 250 zł +rachunki. 660-464-744.

BIAŁYSTOK, os. Dziesięciny, 3-pokojowe, parter, umebowane, 1.200 zł +prąd. 602-409-661.

BIAŁYSTOK, os. Dziesięciny, 60mkw, 3-pokojowe, parter, umebowane, 1.600 zł. 500-811-657.

BIAŁYSTOK, os. Dziesięciny, kawalerka, 800 zł+liczniki+kaucja. 606-370-999.

BIAŁYSTOK, os. Dziesięciny, pokój w bloku, mężczyźnie, 400 zł +liczniki do podziału. 692-420-316.

BIAŁYSTOK, os. Dziesięciny, pokój, 2-osobowy w 3-pokojowym, umebowany, 800 zł. 500-811-657.

BIAŁYSTOK, os. Leśna Dolina, 2+ pokojowe, po remoncie, częściowo umebowane, 1.200 zł+prąd. (85)714-00-72.

BIAŁYSTOK, os. Leśna Dolina, 3-pokojowe, 54mkw, częściowo umebowane, internet, 1.200 zł+ liczniki. 507-260-064.

BIAŁYSTOK, os. Leśna Dolina, 48mkw, 2-pokojowe, parter, częściowo umebowane, 600 zł +liczniki. 606-203-564 po 16.00.

BIAŁYSTOK, os. Leśna Dolina, IP, 2-pokojowe, 50mkw, umebowane, rodzinie lub parze, 1.100 zł. 515-369-178.

BIAŁYSTOK, os. Leśna Dolina, kawalerka, 35mkw, umebowane, wyposażone, 850 zł. 512-245-307.

BIAŁYSTOK, os. Marcuzk, pokój, chłopców, w domu jednorodzinnym, umebowany, 350 zł. (85)651-77-76.

BIAŁYSTOK, os. Mickiewicza, kawalerka, 30mkw, 750 zł+opłaty. 512-610-100.

BIAŁYSTOK, os. Mickiewicza, pokój studentce, umebowany, IVP, internet, telewizja, 350 zł. (58)741-56-16.

BIAŁYSTOK, os. Młodych, 2-pokojowe, częściowo umebowane, po kapitalnym remoncie, 1.000 zł+liczniki. 502-062-026.

BIAŁYSTOK, os. Nowe Miasto, pokój w 3-pokojowym, IIp, umebowane, 350 zł +opłaty. (86)476-33-38.

BIAŁYSTOK, os. Piaski, pokój w 2-pokojowym, umebowany, 420 zł. (85)742-71-40.

BIAŁYSTOK, os. Piasta, 3-pokojowe, umebowane, studentom, 1.350 zł. 664-327-156, (85)741-81-44.

BIAŁYSTOK, os. Piasta, dwa pokoje w 3-pokojowym, uczniom, studentom, 760 zł +liczniki. 507-680-886.

BIAŁYSTOK, os. Piasta, pokój w 2-pokojowym, umebowany, dziewczynie, 360 zł. 721-269-086.

BIAŁYSTOK, os. Pieczurki 2-pokojowe, umebowane, uczniom, studentom, 600 zł. (85)675-51-85.

BIAŁYSTOK, os. Pieczurki, pokój 2osobowy, kuchnia, łazienka, 500 zł. 508-996-487.

BIAŁYSTOK, os. Przydworcowa, obok dworca PKP, PKS, 2-pokojowe, 32 mkw, umebowane, 980 zł +liczniki. 693-379-528.

BIAŁYSTOK, os. Sady Antoniukowskie, 2-pokojowe, parter, umebowane, 34mkw, 1.200 zł. 514-268-248.

BIAŁYSTOK, os. Słoneczny Stok, 63mkw, 3-pokojowe, Vp, umebowane, 1.300 zł. 501-223-611.

BIAŁYSTOK, os. Słoneczny Stok, pokój umebowany, studentce, uczennicy, wyrozumiałej, uczciwej, 280 zł/mc. (85)654-65-56, po 15.

BIAŁYSTOK, os. Słoneczny Stok, pokój, uczciwej, wyrozumiałej studentce, 270 zł. 399-264-057 po 15.00.

BIAŁYSTOK, os. Starosielce, pokój w domu, umebowany, odpowiedzialnej osobie, 250 zł. 500-762-983.

BIAŁYSTOK, os. Tysiąclecia, 52mkw, IIIp, umebowane, parze, od 1.VII, 900 zł +liczniki, kaucja 1.000 zł. 508-587-660.

BIAŁYSTOK, os. Wygoda, blisko centrum, 40 mkw, wyposażone, w domu jednorodzinnym, oddzielne wejście, 1.190 zł. 722-334-171.

BIAŁYSTOK, os. Wygoda, pokój uczennicy, umebowany, 350 zł+liczniki. 662-379-874.

BIAŁYSTOK, os. Zielone Wzgórze, 2-pokojowe, kuchnia po remoncie, blisko przystanku, 500 zł +rachunki. (85)746-39-13.

BIAŁYSTOK, os. Zielone Wzgórze, 2-pokojowe, umebowane, IIIp, 900 zł +liczniki. 508-948-027.

BIAŁYSTOK, os. Zielone Wzgórze, 50mkw, 2-pokojowe, parter, częściowo umebowane, po remoncie, 1.000 zł. 606-995-433.

BIAŁYSTOK, os. Zielone Wzgórze, pokój, umebowany, osobie uczącej się, 350 zł. (85)661-68-14.

BIAŁYSTOK, os. Zielone Wzgórze, umebowane, 2-pokojowe, IIp, od października, 1.000 zł+liczniki. 507-279-487.

BIAŁYSTOK, Rynek Kościuszki, kawalerka, 26mkw, I p, 600 zł +opłaty, kaucja 600 zł. 662-744-100.

BIAŁYSTOK, Sady Antoniukowskie, pokój w 2-pokojowym mieszkaniu, dwóm, spokojnym dziewczynom, 300 zł/os. 600-740-718.

BIAŁYSTOK, TBS-y, 60mkw, 3-pokojowe, balkon, I p, cegła, nowe, 2-osobom, 1.100 zł +liczniki. (85)653-44-53.

BIAŁYSTOK, ul. Sienkiewicza, pokój, umebowany, internet, 400 zł +opłaty. 517-549-901.

BIAŁYSTOK, ul. Akademicka, pokój w bloku, studentom, umebowany, 400 zł. (85)742-45-41.

BIAŁYSTOK, ul. Antoniukowska, 2-pokojowe, balkon, umebowane, wyposażone, nowe, 900 zł+ światło. 668-929-968.

BIAŁYSTOK, ul. Antoniukowska, 2-pokojowe, widok na bazar włókniarz, 850 zł+ opłaty. (85)674-57-50.

BIAŁYSTOK, os. Białostoczek, 30mkw, kawalerka, IVP, umebowana, 700 zł. 694-339-024.

BIAŁYSTOK, ul. Antoniukowska, pokój w mieszkaniu, IIP, internet, telewizor, kuchnia, łazienka, umebowany, 450 zł +1/2 liczniki. 604-814-658.

BIAŁYSTOK, ul. Bema, pokój, umebowany, uczniowi lub studentowi, 350 zł. 605-955-408.

BIAŁYSTOK, ul. Berlinga, pokój, umebowany, 350 zł. (85)653-16-36.

BIAŁYSTOK, ul. Białostoczek, 32mkw, 2-pokojowe, komfortowo urządzone, sprzęt agd, 1.000 zł+ liczniki. 796-335-615.

BIAŁYSTOK, ul. Białostoczek, 3-pokojowe, pokoje nieprzejęte, umebowane, sprzęt AGD, 1.200 zł +liczniki. 506-601-877.

BIAŁYSTOK, ul. Bohaterów Monte Casino, 2-pokojowe, nieumebowane, 1.000 zł. 791-222-162.

BIAŁYSTOK, ul. Broniewskiego, 2-pokojowe, I p, umebowane, 1.000 zł +liczniki. 694-223-053.

BIAŁYSTOK, ul. Broniewskiego, pokój, I p, blok, 400zł. 792-233-177.

BIAŁYSTOK, ul. Chrobrego, kawalerka, 28mkw, umebowana, 850 zł+ woda, światło, gaz. 508-220-491.

BIAŁYSTOK, ul. Dworska, 50 mkw, umebowane, 2-pokojowe, 1.000 zł+liczniki. 607-220-636, 605-398-889.

BIAŁYSTOK, ul. Fabryczna, 55mkw, I p, umebowane, wyposażone, 1.500 zł +liczniki. 602-660-213.

BIAŁYSTOK, ul. Fabryczna, pokój studentce, XIP, umebowane, media, 450 zł. 602-479-834.

BIAŁYSTOK, ul. Grochowa, 39mkw, umebowane, duży pokój +duża kuchnia, 800 zł +prąd, gaz. (85)742-82-93, 792-399-837.

BIAŁYSTOK, ul. Grochowa, 44mkw, 2-pokojowe, IVP, częściowo umebowane, studentom, 800 zł+liczniki, kaucja 300 zł. 604-696-474.

BIAŁYSTOK, ul. Jana Pawła II, 2-pokojowe, 1.000 zł +opłaty. 602-336-218.

BIAŁYSTOK, ul. Konopnickiej, 1 pokój w 2-pokojowym, umebowany, 450 zł. (85)732-45-83.

BIAŁYSTOK, ul. Konopnickiej, kawalerka, IIp, 30mkw, umebowana, 1.000 zł. 886-275-236.

BIAŁYSTOK, ul. Konstytucji 3 Maja, kawalerka, umebowana, 1.000 zł. 696-856-026.

BIAŁYSTOK, ul. Korzeniowskiego, 2-pokojowe, umebowane, 500 zł +liczniki. 668-026-202.

BIAŁYSTOK, ul. Kraszewskiego, 3-pokojowe, I p, wspólnota, częściowo umebowane, 1.000 zł +rachunki. (85)675-48-66.

BIAŁYSTOK, ul. Kraszewskiego, blisko centrum, pokój studentce, osobie pracującej, wysoki standard, 250 zł +liczniki. 694-140-114.

BIAŁYSTOK, IIIp, 2-pokojowe, IIIp, umebowane, internet, studentkom, 1.200 zł. 694-650-005.

BIAŁYSTOK, ul. Lipowa, pokój w bloku studentkom, 330 zł/osoba. 510-431-495, (85)676-34-08.

BIAŁYSTOK, ul. Łąkowa, kawalerka, 32mkw, I p, umebowane, 750 zł +liczniki. 662-452-293.

BIAŁYSTOK, ul. Malmeda, pokój, 20mkw, I p, umebowany, 600 zł+liczniki. (85)722-42-47, 516-898-229.

BIAŁYSTOK, ul. Marii Konopnickiej, 2-pokojowe, IIp, umebowane, po remoncie, 750 zł+liczniki. 506-621-303, 508-454-926.

BIAŁYSTOK, ul. Mazowiecka, 39mkw, kawalerka z wnęką, IIp, umebowane, 1.000 zł. 507-625-099.

BIAŁYSTOK, ul. Mickiewicza, 2-pokojowe, umebowane, 1.000 zł+ kaucja 800 zł. 692-875-021.

BIAŁYSTOK, ul. Mieszka I dziewczynom, 2 pokoje w 4-pokojowym, umebowane i wyposażone, 380zł/mies +opłaty. 600-032-344.

BIAŁYSTOK, ul. Mieszka I, 32mkw, 2-pokojowe, IIp, częściowo umebowane, samotnym, 700 zł +liczniki. 608-529-744.

BIAŁYSTOK, ul. Mieszka I, 4 pokoje, IIp, umebowane, 400 zł +opłaty/pokój, kaucja 400 zł. 602-648-888.

BIAŁYSTOK, ul. Modlińska, 46mkw, 2-pokojowe, I p, 1.200 zł +liczniki. 500-492-844.

BIAŁYSTOK, ul. Narewska, pokój umebowany, uczniowi, 360 zł/mc. (85)710-88-11.

BIAŁYSTOK, ul. Narewska, półtora pokoju, umebowane, mężczyźnie, studentowi, uczniowi, 500 zł. 601-201-898.

BIAŁYSTOK, ul. Pogodna, pokój umebowany, 350 zł+ liczniki. 507-597-540.

BIAŁYSTOK, ul. Poleska, centrum, 2-pokojowe, umebowane, studentom lub pracującym, 3-osobom, 1.050 zł+ prąd. 784-085-808.

BIAŁYSTOK, ul. Popiełuszki, 2-pokojowe, 48 mkw, umebowane po remoncie, nowa lodówka, pralka automatyczna, 1.100 zł +rachunki. 503-777-326.

BIAŁYSTOK, ul. Produkcyjna, 1 pokój w domu, umebowany, niepalącym, 350 zł +rachunki. (85)653-47-20.

BIAŁYSTOK, ul. Proletańska, 2-pokojowe, balkon, małżeństwu lub parze, 700 zł +opłaty. 661-922-308.

BIAŁYSTOK, ul. Radzyńska, pokój umebowany studentowi lub uczniowi, 350 zł bez dodatkowych opłat. 608-372-443.

BIAŁYSTOK, ul. Radzyńska, pokój w 3-pokojowym, umebowane, niepalącemu, studentowi, uczącemu się, 350 zł. 798-486-721.

BIAŁYSTOK, ul. Ryska, 32 mkw, kawalerka z osobną kuchnią, 800 zł +liczniki. 664-171-011.

BIAŁYSTOK, ul. Rzymowskiego, kawalerka, częściowo umebowana, III-piętro, 600 zł+ opłaty. 506-323-923.

BIAŁYSTOK, ul. Sienkiewicza, 2-pokojowe, IIP, umebowane, 800 zł+liczniki. 505-053-876.

BIAŁYSTOK, ul. Sienkiewicza, 2-pokojowe, kuchnia z aneksem, I p, umebowane, 1.350 zł+liczniki. (85)712-42-01, 602-573-359.

BIAŁYSTOK, ul. Stonimska, 3-pokojowe, studentkom, 1110 zł+opłaty. 662-212-983 lub 784-044-289.

BIAŁYSTOK, ul. Stonimska, pokój w 3-pokojowym, umebowany, 400 zł. (85)741-60-66.

BIAŁYSTOK, ul. Sokółska, pokój w 2-pokojowym, przy starszej osobie, 300 zł. (85)651-77-93.

BIAŁYSTOK, ul. Starobojarska, 3-pokojowe, IIIp, po remoncie, umebowane, 1.000 zł+liczniki +kaucja 1.200 zł. 606-175-219.

BIAŁYSTOK, ul. Stroma, 1-pokojowe, 40 mkw, częściowo, umebowane, wyposażone, 800+ liczniki. 796-120-511.

BIAŁYSTOK, ul. Sukienna, 3-pokojowe, umebowane, 1.200 zł +liczniki. 500-260-662, (85)721-14-01, po 18.

BIAŁYSTOK, ul. Swobodna, 2-pokojowe, umebowane, dostępne od 1 sierpnia, 900 zł +liczniki. (85)661-89-35.

BIAŁYSTOK, ul. Szeroka, 50mkw, 2-pokojowe, wyposażone, umebowane, 1.100 zł +gaz, prąd. 606-713-850.

BIAŁYSTOK, ul. Szpacza, pokój, umebowany, w domu, 350 zł. (85)743-45-28.

BIAŁYSTOK, ul. Ścianka, 45mkw, 2-pokojowe, w budynku wolno stojącym, 600 zł +opłaty, kaucja 600 zł. 509-498-063.

BIAŁYSTOK, ul. Świętokrzyska, kawalerka, VIIIp, częściowo umebowane, 750 zł liczniki. 668-413-803.

BIAŁYSTOK, ul. Trawiasta, 40mkw, 2-pokojowe, wysoki parter, 800 zł +światło, woda. (85)714-02-24, 695-084-417.

BIAŁYSTOK, ul. Tuwima, 3-pokojowe, IIIp, częściowo umebowane, 950 zł +liczniki. 798-588-247.

BIAŁYSTOK, ul. Upalna, 2-pokojowe, samodzielne, 900 zł +liczniki. 517-756-815, 798-191-492 po 16.00.

BIAŁYSTOK, ul. Warszawska, kawalerka, umebowana, 450 zł+ opłaty. 724-158-036.

BIAŁYSTOK, ul. Wasilkowska, pokój w 3 pokojowy mieszkaniu, IIIp, 400 zł. 503-406-335.

BIAŁYSTOK, ul. Wasilkowska, pokój w 4-pokojowy, pany, umebowany, 300 zł +światło. (85)716-74-47, 666-206-542.

BIAŁYSTOK, ul. Wasilkowska, pokój w bloku osobie pracującej, 350 zł. (85)653-80-90.

BIAŁYSTOK, ul. Waszyngtona 1 pokój w 3-pokojowym, umebowany, 380 zł. 508-154-934 (po 18).

BIAŁYSTOK, ul. Waszyngtona, 61mkw, 3-pokojowe, odnowione, umebowane, 1.200 zł +liczniki, kaucja 600 zł. 782-177-452.

BIAŁYSTOK, ul. Waszyngtona, parter, pokój, umebowany, dziewczynie, 400 zł+liczniki. 513-489-366.

BIAŁYSTOK, ul. Wiatrakowa, pokój w trzy pokojowym, umebowany, 300 zł. 513-488-227.

BIAŁYSTOK, ul. Wiejska, 2-pokojowe, 44mkw, wykończone, umebowane, 1.200 zł. 600-316-991.

BIAŁYSTOK, ul. Wiejska, 53mkw, 2-pokojowe, umebowane, 1.100 zł+liczniki. 507-959-250.

BIAŁYSTOK, ul. Wiejska, 60 mkw, 3-pokojowe, komfortowe, umebowane, 1.300 zł +liczniki. 508-783-387.

BIAŁYSTOK, ul. Wierzbowa, kawalerka, umebowane, 800+ licznik, internet. 504-793-758.

BIAŁYSTOK, ul. Witosa, pokój, IIIp, umebowany, 400 zł. (86)478-12-19.

BIAŁYSTOK, ul. Wołodjowskiego, 48mkw, 2-pokojowe, umebowane, 900 zł +opłaty. 505-770-356.

BIAŁYSTOK, ul. Zagłoby, pokój w willi, duży, umebowany, parze lub pracującym, oddzielne wejście, 600 zł. (85)743-36-61.

BIAŁYSTOK, ul. Zielonog

IKAFI
NIERUCHOMOŚCI

Białystok
ul. Skłodowskiej 3 lok. 5
tel. 85/740 61 23
LICENCJA NR 8333

ZAPRASZAMY
na naszą stronę:
www.ikafi-nieruchomosci.pl

Zapewniamy
pełną obsługę prawną
Podstępnictwo kredytowe bez dodatkowych prowizji

Poszukujemy mieszkań, domów, działek

ELK, ul. Rzemieślnicza, murowany, 220/1.200mkw, budynek gospodarczy 100mkw, mieszkalno-usługowy, 650.000 zł, do uzg. 504-522-641.

GM.AUGUSTÓW, drewniany, nowy, 110/3.000mkw, podpiwniczony, 290.000 zł, 601-325-241.

GM.BIELSK Podlaski, drewniany dom do remontu, siedlisko, 1.600mkw, 28.000 zł, do uzg. (86)476-51-91, 518-335-128.

GM.CHOROSZCZ, budowlana, 1.200mkw, prąd, 75 zł/mkw, 885-036-030, 501-703-269.

GM.CIECHANOWIEC, drewniany, częściowo do remontu, działka 33 arów, spokojna okolica, 80.000 zł, (86)277-67-44 po 19.00.

GM.CZYŻE, drewniany 120/3.900mkw +budynek, 75.000 zł, 507-749-680.

GM.CZYŻEW, drewniany, 7x8, do remontu, działka 0,50ha, budynek gospodarczy, 220.000 zł, 785-471-838.

GM.DZIADKOWICE, murowany, piętrowy, 216/2.600mkw, do arazacyjnego wykończenia, salon z kominkiem, media, 650.000 zł, (85)682-38-46, 721-134-243.

GM.ELK, murowany, 160/850mkw, media, do niewielkiego wykończenia, 520.000 zł, 517-803-118.

GM.JANÓW, murowano-drewniany, 130mkw, działka 20 arów, budynek gospodarczy, 120.000 zł, 725-198-482.

GM.JASWILE, drewniany, 12x7 mkw +budynek gospodarczy, działka 0,58 ha, 110.000 zł, 609-362-292.

GM.NAREW, drewniany, 60/2.074mkw, budynek, 170.000 zł, (85)681-66-64.

GM.RUTKA Tartak, Jasionowo, z pustaka, działka 0,60ha (1980) do remontu, 190.000 zł, (87)568-11-82, 509-522-741.

GM.STARE Juchy, murowany, 60/2.500mkw, blisko jezioro, 70.000 zł, 506-339-732.

GM.TRZCIANNE, drewniany, 132mkw, działka 10 arów, 25m do szkoły, PKS, 122.000 zł, 500-332-365.

GM.TRZCIANNE, murowany, 126mkw, działka 7 arów, na usługi, handel, pomieszczenie 10x6m, pokój 7x4m, 117.000 zł, 500-332-365.

GNIECZUKI, gm.Zabłudów, drewniany, 60/3.200mkw, budynek gospodarczy, 150.000 zł, lub zamiana na małe 2-pokojowe B-stok, 512-145-786.

GOLUBKI, siedlisko, 1,62ha, w tym 0,64ha lasu, media, 295.000 zł, 606-133-503.

GRABÓWKA, 120/1.453mkw, 430.000 zł, 691-698-506.

GRAJEW, 2-piętrowy 540mkw, działka 440 mkw, budynek gospodarczy-mieszkalny, 600.000 zł, (87)619-67-80, 661-833-474.

GRAJEW, centrum, 600 mkw, 600.000 zł, 607-875-307.

HAJNÓWKA, murowany, 120/2.200mkw, po remoncie, budynek gospodarczy, 56 mkw, 200.000 zł, 662-013-165.

KLESZCZELE, drewniany, budynek gospodarczy, sad, działka 2800mkw, 60.000 zł, 603-297-543.

KOTRY, gm.Bielsk Podlaski, drewniany, 54 mkw, murowany gospodarczy, działka 0,11 ha, 40.000 zł, (85)730-01-61, (85)730-11-37.

KOWALE Oleckie, 70mkw, budynek gospodarczy, działka 41a, 158.000 zł, (87)523-45-67, 508-945-252.

KOWALE Oleckie, Stozne, 120 mkw, działka 850 mkw, 250.000 zł, 511-067-656.

KRYNICE, gm.Dobrzyniewo, murowany, 171/4760mkw, stan surowy, otwarty, 280.000 zł, 694-392-546.

KRYNKI, drewniany, 84mkw, działka 2.020mkw, budynek gospodarczy, drewniane, 80.000 zł, (85)722-84-49.

KRYNKI, drewniany, do remontu, 1620mkw, studnia, garaż, 120.000 zł, 603-033-271.

MIASTKOWO, 130mkw, piętrowy, murowany, działka 1,68 ha, uzbrojona, ziemia rolna, z budynkami gospodarczymi, 650.000zł, (86)217-44-58.

MONIUSZKI, gm.Jaswiły, murowany, z budynkami gospodarczymi, 3000mkw, 380.000 zł, 507-813-330.

NAREW, drewniany z posesją, ponad 100 mkw, 100.000 zł, 696-945-900.

NASUTY, gm.Goldap, 1300mkw, do remontu, działka 63ary, 50.000 zł, (87)619-42-25.

NIEWODNICA, dom murowany parterowy, 200mkw/2.600mkw, 650.000 zł, (85)744-16-73.

NOWA Wieś k.Suwałk, otulina Wigierskiego Parku Narodowego, 158mkw/0,1960ha, stan surowy zamknięty, 450.000 zł, 513-100-099.

OK.BIAŁEGOSTOKU, drewniany, nowy, stan surowy, 120 mkw, działka 5.000 mkw, możliwość podziału, 150.000 zł, 696-028-218.

OK.BIAŁEGOSTOKU, murowany, 200/2.916mkw, 610.000 zł, 607-375-663.

OK.HAJNÓWKI, murowany, 100/6.400mkw, 150.000 zł, (85)684-22-17.

OK.JELENIWA, wieś Hołownia, murowany, 3-pokojowy, pięknie położony, 250.000 zł, (87)562-12-23.

OK.KRYPNIA, drewniany, 8x6,5m, 6.000 zł, (85)716-92-62 po 20.

OK.OLECKA, kawalerka w kamienicy, 24mkw, działka 590mkw, chlew murowany 16mkw, 1km od jeziora, 20.000 zł, 518-230-697.

OLMONTY, murowany, 750/1.600mkw, do zamieszkania, 1.400.000 zł, 694-715-793.

POROSY, murowany 200mkw, nowy, do zamieszkania, działka 2916mkw, 610.000 zł, 607-375-463.

RAJGRÓD, bliźniak, nowy, do wykończenia, 600.000 zł, 602-300-965, (86)272-86-50.

RAJGRÓD, ul.Ostejki, 100/1.900mkw, blisko jeziora, 300.000 zł, do uzg. 660-365-011.

RYBAKI, gm.Mońki, drewniany, 9x6m, po kapitalnym remoncie, działka 15arów, ogrodzona, budynek gospodarczy, 119.000 zł, 692-030-605.

SEJNY, murowany, 170/580mkw, może być 2-rodzinny, budynek gospodarczy +garaż, 250.000 zł, 661-654-674.

SEJNY, murowany, piętrowy, 240mkw, budynek gospodarczy, 300.000 zł, 696-131-387.

SOKÓŁKA, ul.Górna, murowany, 343mkw, st.surowy, działka 682mkw, 420.000 zł, 696-660-452.

STRABLA, gm.Wyszki, murowany 100mkw, wykończony, umebłowany, +murowany 150mkw, do wykończenia, działka 850mkw, 410.000 zł, 724-789-494.

SUWAŁKI, jednorodzinny, 180/850mkw, 7-letni, zagospodarowany, podwójny garaż, kostka, 435.000 zł, 725-442-740.

SUWAŁKI, os.Piastowskie, murowany, 220mkw, budynek gospodarczy 80mkw, 490.000 zł, 788-590-185.

SUWAŁKI, os.Powstańców Wielkopolskich, murowany, parterowy, 150mkw, do zamieszkania, garaż 25mkw, działka 559mkw, 455.000 zł, 608-494-372.

SUWAŁKI, Śródmieście, drewniany, pół bliźniak, piętrowy, 100/700 mkw, garaże, blisko plaża, 220.000 zł, 503-901-211.

SUWAŁKI, ul.Elbłaska, szeregówka, 200/1.500mkw +garaż, 450.000 zł, 516-020-548.

SUWAŁKI, ul.Kazimierza Wielkiego, murowany, wolno stojący, stan surowy zamknięty, 129mkw/520mkw, 375.000 zł, Suwałki, 602-367-719.

SUWAŁKI, ul.Klasztorna, murowany, jednorodzinny, ok.220 mkw, stan surowy zamknięty, garaże, budynek gospodarczy, 260.000 zł, 661-590-730.

SZCZUŁCZYN, Centrum, 250/500mkw, mieszkalno-usługowy, podpiwniczony, murowany, budynek gospodarczy, 280.000 zł, 664-424-447.

SZTABIN, dom, 109mkw, stan surowy, działka, 760mkw, 110.000 zł, 504-185-844.

SZTABIN, murowany, 93mkw, budynek gospodarczy, garaż, 70mkw, działka, 750mkw, 150.000 zł, 504-185-844.

WASILKÓW, bl.Daszyskiego, murowany, 200mkw, działka 600mkw, budynek gospodarczy, 270.000 zł, (85)675-04-46, 694-295-422.

WYSOKIE Mazowieckie, dom murowany 180 mkw, działka 610 mkw, budynek warsztatowy, 450.000 zł, (86)275-26-15.

WYSOKIE Mazowieckie, ul.Chopina, murowany, 160mkw, działka 716mkw, budynek gospodarczy, 480.000 zł, 691-484-000.

ZALEW Siemianówka, drewniany 250/1.000mkw, atrakcyjny, 300.000 zł, 603-974-992.

ZAMBROW, murowany, 120/8.000mkw, ocieplony, budynek gospodarczy, dwa garaże, 470.000 zł, (86)271-10-11.

ZIMNOCHY, gm.Juchnowiec, murowano-drewniany, 3-piętrowy, 200mkw, działka 1700mkw, 310.000 zł, (85)732-68-35.

ZAMIEIENIE

GM.NAREW, drewniany 130/1.520mkw, wykończony, 250.000 zł, lub zamienie na mieszkanie w bloku, Bielsk Podlaski, Hajnówka, (85)681-50-67.

GM.NAREW, Grodzisko, drewniany, 100/1.520mkw, wykończony, garaż +budynek gospodarczy na mieszkanie lub mniejszy domek, Siemiatyże, Samarki, (85)681-50-67.

RAJGRÓD, 1 segment bliźniaka, 150mkw, do wykończenia, na mieszkanie, dom w Białymstoku, 509-665-252.

WYNAJME

AUGUSTÓW, 30mkw, blisko jeziora, 1.200 zł, 602-798-062.

BIAŁYSTOK, os.Białostoczek, murowany, 80mkw, kominek, 2.000 zł, 601-254-008.

BIAŁYSTOK, os.Dojlidy, samodzielne, 2-pokojowe, kuchnia, łazienka, studentkom, 750 zł, 666-887-497.

BIELSK Podlaski, ul.Mickiewicza, 31-52 mkw, kuchnia, WC, parking, 25 zł/msześć, (85)730-81-16.

GM.MOŃKI, murowany, 100/500mkw +budynek gospodarczy, 300mkw, 1.000 zł, (85)716-22-31.

GM.WYSZKI, murowany, 120/5.000mkw, centralne, umebłowane, 200 zł, 511-437-450.

POSZUKUJE, Białystok, okolice, z dużym garażem, 509-898-669.

POSZUKUJE, ok.Suwałk, murowany lub drewniany, spokojna rodzina, 512-887-073.

POSZUKUJE, podlaskie, warmińsko-mazurskie, na wsi, murowany, do 80mkw, 518-352-830.

POSZUKUJE, Suwałki, murowany, stan bdb, z zamiarem kupna, 518-929-972.

POTASZNA, 5km od Suwałk, 3-pokoje, kuchnia, łazienka, parking, wyłącznie dla firm, 7-osobowy, 4.000 zł/m-c, 608-494-372.

SOMOLANY, k.Sejn, murowany, 105mkw, 3-pokojowy, umebłowany, wysoki standard, 500 z, 508-290-568.

STARY Folwark, ok.Suwałk, całoroczny, murowany, nad J Wigry, wysoki standard, 1.400 zł/mc, 607-454-058.

DZIAŁKI

KUPIE

BIAŁYSTOK, okolice, budowlana lub rolna, 602-336-218.

BIAŁYSTOK, os.Bema, ogrodoza, (85)661-04-90, 696-602-074.

BUDOWLANA do 800mkw, ok.Studzianki, Dąbrówki, (87)642-20-76.

GM.AUGUSTÓW, Grajewo, siedlisko lub gospodarstwo z zabudowaniami, 660-818-515.

GM.RADZIEŁÓW, Jedwabne, budowlana, z budynkami gospodarczymi, 501-170-194.

HAINÓWKA, okolice, siedlisko, z domem, 506-745-439.

MAZURY, rekreacyjna, 2.000-3.000mkw i rolna, 0,5-1,5ha, 600-994-151.

OK.BIAŁEGOSTOKU, do 15km od miasta, ziemia rolna lub siedlisko, 609-352-211.

SIEDLISKOWA, rekreacyjna, z bezpośrednim dostępem do jeziora, 602-242-804.

SUWAŁKI, budowlana, 500-600mkw, 603-722-717.

SPRZEDAM

AUGUSTÓW, budowlana, 659mkw, uzbrojona, 185 zł/mkw, (87)643-31-66.

AUGUSTÓW, inwestycyjno-usługowa, 2.000mkw, dobra lokalizacja, asfaltowy dojazd, 105 zł/mkw, 602-733-662.

AUGUSTÓW, Sucha Rzeczek, budowlano-rekreacyjna, 2.800mkw, dostęp do kanału, 49 zł/mkw, 602-733-662.

AUGUSTÓW, Wypusty, 370mkw, z domkiem, ogrodzona, przy kanale, 9.000 zł, 507-709-932.

BIAŁA Woda, ok.Suwałk, 1km do jeziora Osowa, 2500 mkw, 15.000 zł, 505-360-139.

BIAŁYSTOK, ul.Mickiewicza ogrodnico-rekreacyjna, 350 mkw, domek murowany, 6.000 zł, 790-720-087.

BIAŁYSTOK, Nowe Miasto, budowlana, atrakcyjnie położona, 500mkw, 1200 lub 1700mkw, 600 zł/mkw, (85)663-34-76.

BIAŁYSTOK, os.Jaroszówka, 600mkw, rekreacyjno-ogrodnicza, domek drewniany, szklarnia, 28.000 zł, (85)651-47-14, 698-763-080.

BIAŁYSTOK, os.Pieczurki, pracownica, 200mkw, blisko las, domek, 20.000 zł, 514-609-473.

BIAŁYSTOK, ul.27 Lipca, inwestycyjna, 2000mkw, 500 zł/mkw, 697-541-661.

BIAŁYSTOK, ul.Baranowicka, budowlana, 495mkw, 27,5x18, z budynkiem gospodarczym, 100.000 zł, 661-463-605.

BIAŁYSTOK, ul.Narewka, ogrodnica, 400mkw, zagospodarowana, altanka, szklarnia, drzewka, 16.000 zł, (85)663-19-21 po 19.00.

BIAŁYSTOK, ul.Podleśna, ogrodnica, 400mkw, 14.000 zł, 507-680-886.

BIELSK Podlaski, ul.Mickiewicza/Północna, 627mkw, 85 zł/mkw, (85)730-81-16.

BRAŃSK, siedlisko, 0,50ha, dom, budynek gospodarczy, 250.000 zł, (85)737-58-73.

BRÓD Nowy, budowlana, 3.000mkw, 13 zł/mkw, (87)641-63-57, 882-224-295.

CHOROSZCZ budowlana, 2.140 mkw, blisko prąd, woda, 160.000 zł, 504-346-005.

CHOROSZCZ ul. Zastawie, rolno-budowlana, 3.000 mkw, 90 zł/mkw, 502-357-662.

CHOROSZCZ, rzemieślniczo-budowlana, 950 mkw, zabudowana budynkiem handlowo-usługowym, prąd, woda, kanalizacja, CO, 190.000 zł, 500-409-581.

CHOROSZCZ, ul.Piaskowa, 1.123 mkw, 100 zł/mkw, 505-399-496.

CHOROSZCZ, ul.Zastawie, inwestycyjna, 8.500 mkw, 60 zł/mkw, 502-357-662.

CZAPLINO, gm.Choroszcz, 3000mkw, we wsi, 18x170m, 25 zł/mkw, 515-304-717.

CZARNA Białostocka, budowlana, 4000mkw, 120 zł/mkw, (85)710-23-48 po 19.

CZARNA Białostocka, Buksztel, 1167mkw, budowlana, media, 100 zł/mkw, 502-705-172.

DĄBRÓWA B-dka, ul.Sienkiewicza, budowlana, 1.000 mkw, 30 zł/mkw, 601-565-885.

DĄBRÓWKI, ok.Wasilkowa, 4.990mkw, warunki zabudowy, 60 zł/mkw, 501-615-923.

DOBRYNIEWO Kościelne, 4.700mkw, 35 zł/mkw, 727-253-375.

DOBRYNIEWO Kościelne, inwestycyjna, 8.200mkw, 55 zł/mkw, 727-253-375.

DOBRYNIEWO, gm.Zabłudów, z warunkami zabudowy, 7.100mkw, możliwość podziału na mniejsze, 40 zł/mkw, 691-240-404.

DOJLIDY Górne, budowlane, 955-1.659mkw, 110 zł/mkw, 602-286-522.

DOJLIDY, z domkiem, przy zalewie, 300 mkw, 20.000 zł, 792-016-192.

DUBICZE Cerkiewne, budowlana, 3.300 mkw, 8 zł/mkw, 505-015-472, (85)675-51-98.

DZIKIE, budowlana, 1500mkw, nad rzeką Supraśl, 100 zł/mkw, 607-105-833.

DZIKIE, ok.Białegostoku, budowlana, 2.500mkw, woda, prąd, las, rzeka, asfalt, 85 zł/mkw, 600-229-091.

ELK, Relax, 300mkw, pracowniczo-rekreacyjna, na ogródkach działkowych, 6.900 zł, 696-278-774.

FASTY, przy szosie etekiej, rolno-budowlana, 3500mkw, 150 zł/mkw, 504-522-641.

FILIPÓW, budowlana z zabudowaniami gospodarczymi, 25arów, 75.000 zł, 505-308-985.

FORNETKA, gm.Szypłiszki, letniskowa, 500mkw, nad jeziorem Szelmant Mały, domek holenderski, doprowadzony prąd, 60.000 zł, 603-388-549.

GAŚÓWKA-SOMACHY, gm.Łąpy, rolno-budowlana, 40.000mkw, 10 zł/mkw, możliwość podziału, 506-699-546.

GAŚÓWKA-SOMACHY, gm.Łąpy, 35.000mkw, rolno-budowlana, możliwość podziału, 7 zł/mkw, 506-699-546.

GIBY, budowlana, 49arów, blisko jezior przy lesie, 14 zł/mkw, (87)516-53-97.

GIZE, ok.Olecka, budowlana, 2.600mkw, 30.000 zł, 606-263-533.

GM. Zbójna, nad Pisą, Piasutno Żelazne, 0,36ha, uzbrojona, 25 zł/mkw, 516-121-669.

GM.AUGUSTÓW, budowlana, 2400mkw, 25 zł/mkw, 505-395-486.

GM.AUGUSTÓW, nowy, działka 2ha, wysoki standard, wykończony, umebłowany, 1400mkw, 540.000 zł, 507-446-633.

GM.BIAŁYSTOK, rekreacyjna, 1.600mkw, domek+0,5ha rolnej, 70.000 zł, 608-428-805, 662-211-846.

GM.BIELSK Podlaski, Augustowo, siedlisko, 5.467mkw, 20 zł/mkw, 887-695-729.

GM.BIELSK Podlaski, budowlana 700mkw, ogrodzona, media, domek letniskowy, 30mkw, 45.000 zł, (86)476-51-91, 518-335-128.

GM.BIELSK Podlaski, siedliskowa, 2.200mkw, w środku wsi, media, 19.000 zł, 512-719-829.

GM.CHOROSZCZ, Kruszevo, okolica NPN, rolno-budowlana, 3ha, 45.000 zł/ha, 608-836-340.

GM.CHOROSZCZ, Porosły, 535mkw, 200 zł/mkw, 604-976-146.

GM.CHOROSZCZ, rolno-budowlana 6.000mkw, możliwość podziału, przy szosie, 80 zł/mkw, 600-697-067.

GM.CZARNA Białostocka, budowlana, 3.000mkw, media, asfalt, 65 zł/mkw, 502-815-673.

GM.CZYŻEW, rolno, pod zabudowę, 30 arów, 2 szt, 25.000 zł/szt, 785-471-838.

GM.DĄBRÓWA Białostocka, siedlisko 0,21ha, budynek drewniany, 70.000 zł, 785-603-357.

GM.DOBRYNIEWO, 0,63 ha, uzbrojona, 15km od Białegostoku, 20 zł/mkw, (85)719-93-09.

GM.DOBRYNIEWO, siedlisko, 3.200mkw, media, budynek, dom drewniany do wykończenia, blisko rzeka, 270.000 zł, 508-587-660.

GM.ELK, rekreacyjna, 4.200mkw, możliwość zabudowy, w okolicach jezior, woda, las, droga, media, 18 zł/mkw, 691-401-189.

GM.ELK, rekreacyjna, 4.200mkw, możliwość zabudowy, w okolicach jezior, woda, las, droga, media, 18 zł/mkw, 691-401-189.

GM.FILIPÓW, budowlana, 0,51ha, nad jeziorem +linia brzegowa, 30 zł/mkw, 515-188-302.

GM.FILIPÓW, siedlisko 43ary, dom drewniany, 85.000 zł, 798-058-564.

GM.GIBY, rekreacyjna, 2,5ha, prawo zabudowy, przy lesie, wzdłuż rzeki i granicy z Litwą, 100.000 zł, 696-131-387.

GM.GIBY, rekreacyjna, 3.000mkw, w lesie, 20.000 zł, 513-744-078.

GM.GRÓDEK, 0,25ha, prąd, 3 budynki drewniane 720mkw, ogród, blisko droga do Gródka, 50.000 zł, 603-650-811.

GM.GRÓDEK, Borki, 1.800mkw, warunki zabudowy, ok.Puszcz Knyżyńskiej, rzeka Supraśl, 35 zł/mkw, 500-031-506.

GM.JASIONÓWKA, Milewskie, 1.500mkw, 45.000 zł, 604-828-493.

GM.JASWILE, siedliskowa, 30.000mkw, budynek gospodarczy, las, 135.000 zł, 791-804-575.

GM.JELENIWO, Błaskowina, rolno-budowlana, 60 arów, nad J.Hańcza, 180.000 zł, 694-931-158.

GM.JELENIWO, budowlana, 3.000mkw, 40.000 zł, 798-696-945.

GM.JELENIWO, siedlisko, 2,6ha, dom murowany, 180.000 zł, 510-388-682.

GM.JUCHNOWIEC Kościelny, 3ha, przy trasie B-stok-wojski, 7 zł/mkw, (85)719-69-04.

GM.JUCHNOWIEC Kościelny, 5km od Białegostoku, 14 ary, 110 zł/mkw, (85)674-62-22.

GM.JUCHNOWIEC, 17km od B-stoku, 6xsiędliskowa z warunkami zabudowy, po 1.000mkw, przy lesie, szosie, prąd, 65.000 zł/szt, 695-614-537.

GM.JUCHNOWIEC, rolno z możliwością zabudowy, 3350mkw, 59.000 zł, 609-352-211.

GM.JUCHNOWIEC, rolno-rekreacyjna, 3.000mkw, 10 zł/mkw, 609-703-455.

GM.KORYCIN, 30km od Białegostoku, siedlisko, 8.000mkw, zabudowania, dobry dojazd, 120.000 zł, 500-240-249.

GM.KRASNOPOL, 4x30 arów, blisko las, szosa, 23 zł/mkw, (87)562-10-07.

GM.KRASNOPOL, Murowany Most, możliwość zabudowy mieszkalnej, 1200mkw, 25.000 zł, 502-162-664.

GM.KRASNOPOL, nad jeziorem, rolno z możliwością przekształcenia na budowlaną, 5.670mkw, 62.000 zł, 504-011-278.

GM.KRUKIANKI-ZYWKI, 1500mkw, budowlana, nad rzeką, 45.000 zł, 695-646-908.

GM.KRYPNO, 2.200m, warunki zabudowy, media w ulicy, 39.000 zł, 695-188-039.

GM.KRYPNO, rekreacyjna, 10.000mkw, 32.000 zł, 508-744-146.

GM.KUZIŃCA Białostocka, rolno-budowlana 3ha, możliwość podziału, uzbrojona, możliwość wykopania stawu, 10 zł/mkw, 605-165-036.

GM.MALY Płock, 9arów, woda, 30.000 zł, 516-527-970.

GM.MICHAŁOWO, 33km od B-stoku, siedlisko, 1900mkw, domek z bała, media, 115.000 zł, 665-030-879.

GM.NAREW, budowlana, 30 arów, woda, prąd, 10 zł/mkw, (85)683-21-58.

GM.NAREWKA, blisko zalewu Siemianówka, z prawem zabudowy, 0,3ha, 13 zł/mkw, 606-505-131.

GM.NAREWKA, Masiewo Stare, Puszcz Białowieska, budowlana, 3.900mkw, media, 28 zł/mkw, 600-197-393.

GM.NOWE Piekuty, siedlisko, 33 ary, dom murowany, budynek gospodarczy, 100.000 zł, 508-231-562.

GM.PIASKA, budowlana, 30 arów, możliwość podziału, 20 zł/mkw, 693-111-162.

GM.POŚWIĘTNE, siedliskowa, 23 ary, studola z dyla, 30x8m, dom drewniany, 40.000 zł, 781-093-004.

GM.POŚWIĘTNE, siedliskowa, 43 ary, woda, prąd, 40.000 zł, 781-093-004.

GM.POŚWIĘTNE, siedliskowa, 60 arów, staw, ołszyna, 60.000 zł, 781-093-004.

GM.PROSTKI

OKZAMBROWA, 28,5ara, budynek murowany, prąd, woda, telefon, 160.000 zł. 665-412-043.
OKULANIS, gm.Sejny, 0,49 ha, zabudowana, 150.000 zł. 600-123-950.
ORACZE, ok.Elku, 2xbudowlana, 1.400-2.000 mkw, 70 zł/mkw. 602-644-207.
PETRZYKOWO Gołębki, gm.Bielsk Podl. 3.600mkw, siedliskowa, budynek gospod. murowane do remontu, 40.000 zł. 501-036-168.
PŁOCZNO, gm.Elka, budowlana, 500mkw, 50 zł/mkw. 691-401-189.
POROSŁY, budowlana, 860mkw, media, 5min od centrum B-stoku, 160 zł/mkw. 501-680-051.
PRZYLUZY, pow.lomżyński, możliwość przekształcenia na budowlaną, uzbrojona, 1,4ha, 70.000 zł. 600-831-434.
RAJGRÓD, budowlana, 3.780 mkw, 25 mkw. 518-661-597.
RAJGRÓD, przy jeziorze, 3000 mkw, budowlana, 25 zł/mkw. 885-884-116, (85)653-16-47.
REBIEL, ok.Elku, 2ha, blisko jeziora, z możliwością zabudowy, 14 zł/mkw. (87)620-08-05.
REBIEL, ok.Elku, budowlana, 4.521 mkw, blisko las, jezioro, 55 zł/mkw. (87)620-08-05.
REBIEL, ok.Elku, rekreacyjna, 30a, nad jeziorem, warunki zabudowy, 35 zł/mkw. (87)620-45-51, 502-425-919.
ROGOWO, gm.Choroszcz, budowlana, 4.000mkw, 23 zł/mkw. 888-036-971, 889-240-955, (85)651-45-02.
ROGÓWEK, gm.Choroszcz, siedliskowa, 2.100 mkw, siodła, budynek gospodarczy, 200.000 zł. 503-905-516.
RYBOŁY, siedliskowa, 56 arów, zabudowana, możliwość wykopenia stawu, 150.000 zł. (85)743-15-42.
SALZY, gm.Elka, budowlane, 1800mkw i 2000mkw, 35 zł/mkw. (87)619-67-80, 661-833-474.
SEJNY, siedlisko 3.30ha, dom, garaż, budynek gospodarcze, murowane, nowe, przy drodze, nad rzeką, Sejny, 30 zł/mkw. (87)516-21-70.
SIENKIERA, gm.Sidra, siedlisko, działka 3000mkw, dom murowany 140mkw, budynek gospodarcze, 39.000 zł. 501-033-601, 510-510-682.
SIEMIANÓWKA, 2.600mkw, blisko prąd, woda, nad alejką, 52.000 zł. (85)685-71-14.
SIENKIEWICZE, gm.Choroszcz, inwestycyjna, 4.400 mkw, 50 zł/mkw. 600-452-710.
SOBOLEWO, 1.100mkw, 140 zł/mkw, prąd, gaz, 508-396-647.
SUCE, gm.Narew, rolno-budowlana, 2700 mkw, bez zabudowań, 20m do linii elektrycznej i wodociągu, 27.000 zł. (85)652-08-25.
SOKOLY, centrum, 20ary, uzbrojona, ogrodzona, budynek gospodarczy, 200.000 zł. 508-073-718.
SOKÓŁKA, przy szosie, budowlane, 2szt, 1218-1244mkw, prąd, 40 zł/mkw. 510-694-751.
SOKÓŁKA, ul.Górna, budowlana, 360mkw, 50.000 zł. 721-130-024.
STARÉ Juchy, 2szt, 3.000 mkw, nad j.Garbas, 35-45 zł/mkw. 502-646-398.
STARÉ Juchy, budowlana 2500-5320mkw, nad jeziorem, linia brzegowa, 60 zł/mkw. 787-789-441.
STARÉ Juchy, siedlisko, 1,08ha, nad j. Krzywe, 580.000 zł. 502-646-398.
STRABLA, budowlana, 2x1.100 mkw, media, atrakcyjnie położona, asfalt, 28 zł/mkw. 500-759-449, po 20.
STRABLA, gm.Wyski, budowlana 1.400mkw, media, asfalt, 25 zł/mkw. 790-558-917.
STRABLA, gm.Wyski, siedliskowa, blisko rzeki, 7500 mkw, 25 zł/mkw. 692-944-592.
STRADUNY k.Elku, budowlana, 1.031mkw nad jeziorem k.Malinówki, media, ogrodzona, zagospodarowana, przyczepa kempingowa wyposażona 3mx8m, 108.500 zł. 510-213-330.
STRADUNY, ok.Elku, 500mkw, rekreacyjna, 23.000 zł. 508-195-006.
STUZIANKI, gm.Wasilków, budowlana, 903 mkw, prąd, woda, 70.000 zł. 880-522-170, (85)718-66-78.
SUPRAŚL, 580mkw, budowlana z projektem domu i pozwoleniem na budowę, 145.000zł. 513-434-300.
SUPRAŚL, budowlana, 985mkw, dom do rozbiórki, 195.000 zł. 781-093-281.
SUPRAŚL, ul.Dubłaka, budowlana 580mkw, uzbrojona, 220 zł/mkw. 664-748-551.
SURAŻ, plac, 3.300mkw, 20 zł/mkw. 791-643-535.
SUWAŁKI Park Krajozobrazowy, nad jeziorem, rekreacyjna, 0,38 ha, 30 zł/mkw. (87)568-81-73.
SUWAŁKI, budowlana, 3.000mkw, 13 zł/mkw. 514-244-174.
SUWAŁKI, działka ogrodnicza, 300 mkw, prąd, woda, 3.500 zł. 512-676-437.
SUWAŁKI, ul.Buczka, 2.4029mkw, grunt rolno-przemysłowy, 9 zł/mkw. 608-089-686.
SUWAŁKI, ul.Buczka, budowlana, 1.556 mkw, 88 zł/mkw. 696-008-733.
SUWAŁKI, ul.Dubowo, budowlana, 3.000 mkw, 45 zł/mkw. 505-102-755.
SUWAŁKI, ul.Dubowo, budowlana, 802 mkw, trzmielowana, aktualne warunki zabudowy, media, 32.000 zł. 660-468-422.
SUWAŁKI, ul.Legnica, budowlana, 895mkw, 135 zł/mkw. 505-102-755.
SZCZĘBRA, gm.Augustów, rolno-budowlana, 1.000mkw, przy lesie, 60 zł/mkw. 502-735-577.
SZTABIN, budowlana, 650mkw, 37.000 zł. 04-185-844.
WIĘKZY, gm.Boćki, zabudowana, dom drewniany, 42ha, 35.000 zł. 727-422-985.
DOBKOŁO, gm.Nowinka, budowlana, 3000mkw, 15.000 zł. 603-961-150.
OSKOŁO, gm.Grajewo, budowlana, 1ha, możliwość podziału, blisko jeziora, media, 30 zł/mkw. 609-787-358.
OCZYŁO, nad jeziorem, 530mkw, domek, woda, wiatło, gaz, zagospodarowana, 60.000 zł. 606-636-023, (86)272-67-77.
YKOCIN, budowlana, 2.800 mkw, 55 zł/mkw. 888-863-444.

TYKOCIN, ul.Holandry, budowlana, 857mkw, 80.000 zł. 501-772-003.
UHOWO, 0,3ha, z możliwością zabudowy, 40.000 zł. 515-231-813.
WASILKÓW, ok.Jaroszewki, budowlana, 950mkw, wz, pozwolenie, 116.000 zł. 609-613-360.
WOŁOWNIA, ok.Suwałk nad j.Szelment, rekreacyjna, 50 arów, 60.000 zł. 500-139-647.
ZABŁUDÓW siedlisko, 3150mkw, 170.000 zł. 691-426-803.
ZABŁUDÓW, budowlana, 2.520mkw, uzbrojona, przy asfalcie, 50 zł/mkw. 603-891-234.
ZABŁUDÓW, budowlana, 4160mkw, 150.000 zł. 691-426-803.
ZABŁUDÓW, rolina z możliwością przekształcenia, 1ha, 25 zł/mkw. (85)718-71-22, 728-588-518.
ZACZERLANY, 0,2ha, wszystkie media, 130.000 zł. (85)719-20-45.
ZAMBROWÓW 28,5a +murowany budynek, wszystkie media, 7.000zł/a. 665-412-043.
ZAMBROWÓW, 1300mkw, budowlana, dom drewniany, budynek gospodarczy, 115.000 zł. 606-419-745.
ZAMBROWÓW, Centrum, budowlana 1600 mkw, uzbrojona, 250.000zł, 511-720-355.
ZIELONE-DRUGIE, gm.Suwałki, siedlisko, 20a, 395.000 zł. (87)563-81-37.
ŻEGARY, gm.Sejny, po siedlisku, 0,5ha, prąd, droga do jeziora, 30 zł/mkw. 782-225-565.
ŻYTKIEMY, Mazury, w pobliżu jeziora Przerosto, 7.250mkw, 80.000 zł. 604-809-750.
□ ZAMIENIE
GM.SUWAŁKI, Gawrych Ruda, rekreacyjna, 1.600mkw, dojście do jeziora, na budynek gospodarczy w Suwałkach. 516-377-894.
SOBOLEWO, 1.100mkw, gaz, prąd, zamienie na samochód osobowy BMW lub Audi, 2-3-letni. 502-663-540.
□ WYNAJME
BIAŁYSTOK, os. TBS, handlowo-usługowa, 800 mkw, pod autokomis, 600 zł. 601-669-055.
BIAŁYSTOK, os.Baciecki, usługowo-handlowa 800 mkw, w pobliżu cerkiew, 600 zł. 601-669-055.
BIAŁYSTOK, ul.KEN, handlowo-usługowa, 800 mkw, rogowa, 600 zł. 601-669-055.
BIAŁYSTOK, ul.Wysokiego, miejsce na reklamę, 400 zł. 507-500-159.
KLESIN, plac, 1.350mkw, 10 zł/mkw.
SUWAŁKI, ul.Bakalarzewska, 800mkw, na działalność usługową, 1.000 zł. 515-440-522, 504-777-631.

LOKALE UŻYTKOWE

□ KUPIE
BIAŁYSTOK, Wasilków, garaż blaszak, do 800 zł. 668-106-842.
GARAŻ murowany, Białystok, rejon ulic Murarska, Konopnicka, Warszawska. 880-502-453.
□ SPRZEDAM
AUGUSTÓW, ul.Wojka Polskiego, 78mkw, możliwość zamieszkania, umeblowany, 330.000 zł. 519-319-036.
BIAŁYSTOK os.Centrum, handlowo-usługowy, 66mkw, 3 kondygnacje, wejście od ulicy, 180.000 zł. 668-334-248.
BIAŁYSTOK ul.Św.Rocha, CH Park, handlowo-usługowy, 15mkw+ WC, 24.000 zł, lub wynajem 1.000 zł. 698-195-597.
BIAŁYSTOK, Armii Krajowej, 15 mkw, przerbiony na mieszkalny, niski parter, bezpośrednio, 43.000 zł. 790-713-497.
BIAŁYSTOK, Centrum Park, handlowo-usługowy, 24mkw, 12.000 zł. 790-720-087.
BIAŁYSTOK, os.Leśna Dolina, garaż pod blokiem, drzwi na pilota, 30.000 zł, lub wynajem 200 zł. 795-411-605.
BIAŁYSTOK, os.Zielone Wzgórza, ul.Lawendowa, garaż blaszak, 1.8000 zł. 512-616-225, (85)661-04-62.
BIAŁYSTOK, ul.Kawalerska, sektor Bema, Śródmiejska alejka, 2x2, dobry punkt, 1.000 zł. 508-728-068.
BIAŁYSTOK, ul.Legionowa, kiosk ruchu, 8.500 zł. 500-538-011.
BIAŁYSTOK, ul.Piłsudskiego, kiosk ruchu, przy przystanku, 10.500 zł. 500-538-011.
BIAŁYSTOK, ul.Rocha, pasaż, handlowo-usługowy, 22 mkw, 3.000 zł/mkw. (85)742-20-59 do 16.00, (85)742-67-32 po 16.00.
BIAŁYSTOK, ul.Św.Rocha, Centrum Handlowe Park, 20mkw, wszystkie media, 35.000 zł. 500-858-312.
BIAŁYSTOK, ul.Warszawska, garaż blaszak do przeniesienia, 4x6 m, 800 zł. 501-706-548.
BIAŁYSTOK, ul.Wierzbowa, bazar Włókniarz, 10,5mkw, woda, prąd, 20.000 zł. 500-771-539.
BIAŁYSTOK, ul.Wierzbowa, bazar, 10,5mkw, narożny, 10.000 zł. 509-647-903.
BIELSK Podlaski, centrum, ul.Mickiewicza, 30mkw, na biuro, 120.000 zł, lub wynajem 800 zł. 603-349-800, 605-158-468.
ELK, ul.Kilińskiego, kiosk, 13mkw, 10.000 zł. 510-273-913.
ELK, ul.Matejki, budynek warsztatowy, 264mkw, 250.000 zł. 500-270-151.
FILIPÓW, centrum, 140 mkw+ 20 mkw socjalne, 11 zł/mkw. 885-631-687.
GRYZY, k.Oleka, budynek murowany po mleczarni, 60 mkw, media, 10 arów, las, jezioro, 80.000 zł. 695-459-907.
NAREW, 150/800mkw, usługowo-handlowy, 250.000 zł. 606-670-179.
NOWOGÓRÓD, bankietowy, na 200 osób, 400 mkw, działka 3.000 mkw, 2.300.000 zł. k.Piątnicy, 504-776-364, (86)216-95-43.
OLECKO, garaż murowany, 18mkw, prąd, kanał, 27.000 zł. 692-141-426.
RUTKI, hala magazynowa, 1.200mkw, 1ha działki, 380.000 zł. 502-116-501.
SUWAŁKI, ul. Sejneńska, bazar, handlowy, 15 mkw, wyposażony, 10.000 zł. 509-867-076.

SUWAŁKI, ul.Młynarskiego, garaż murowany, 12.000 zł. do uzg. 518-905-983.
SUWAŁKI, ul.Ogródzkiego, budynek handlowo-usługowy, 225 mkw, 420.000 zł. 504-116-334.
SUWAŁKI, ul.Przytorowa, lokal handlowy, 550mkw, bdb lokalizacja, 18 zł/mszesc. 504-116-334.
SUWAŁKI, ul.Sejneńska, bazar, stragan, 40mkw, 3.000 zł. 664-828-047.
□ WYNAJME
AUGUSTÓW, róg ul.Mickiewicza i Wojska Polskiego, asfalcie, 50 zł/mkw. 603-891-234.
ZABŁUDÓW, budowlana, 4160mkw, 150.000 zł. 691-426-803.
ZABŁUDÓW, rolina z możliwością przekształcenia, 1ha, 25 zł/mkw. (85)718-71-22, 728-588-518.
ZACZERLANY, 0,2ha, wszystkie media, 130.000 zł. (85)719-20-45.
ZAMBROWÓW 28,5a +murowany budynek, wszystkie media, 7.000zł/a. 665-412-043.
ZAMBROWÓW, 1300mkw, budowlana, dom drewniany, budynek gospodarczy, 115.000 zł. 606-419-745.
ZAMBROWÓW, Centrum, budowlana 1600 mkw, uzbrojona, 250.000zł, 511-720-355.
ZIELONE-DRUGIE, gm.Suwałki, siedlisko, 20a, 395.000 zł. (87)563-81-37.
ŻEGARY, gm.Sejny, po siedlisku, 0,5ha, prąd, droga do jeziora, 30 zł/mkw. 782-225-565.
ŻYTKIEMY, Mazury, w pobliżu jeziora Przerosto, 7.250mkw, 80.000 zł. 604-809-750.
□ WYNAJME
BIAŁYSTOK, os.Dojlidy, magazyn, 140mkw w tym dwa pomieszczenia, 900 zł/mc. (85)743-40-74.
BIAŁYSTOK, os.Leśna Dolina, ul.Baciecki, stanowisko parkingowe, 130 zł. 691-982-493.
BIAŁYSTOK, os.Piasta, garaż pod blokiem, 180 zł. 694-107-233.
BIAŁYSTOK, os.Wysoki Wystoczek, przy szosie warszawskiej, magazyn, 120 mkw, 900 zł. (85)742-06-68, 501-668-146.
BIAŁYSTOK, ul.Andersa, pawilon handlowy, nowy, 16mkw, 600 zł. 501-639-105.
BIAŁYSTOK, ul.Fabryczna, garaż blaszak, 120 zł. 723-835-426 (po 16).
BIAŁYSTOK, ul.Kardynała Wyszyńskiego, 23mkw, 610 zł+ światło. (85)710-88-11.
BIAŁYSTOK, ul.Legionowa, usługowo-biurowy, 17mkw, 850 zł/mc. 609-998-313.
BIAŁYSTOK, ul.Lipowa, 30mkw, piwnica, na skład lub magazyn, 300 zł. 517-026-496.
BIAŁYSTOK, ul.Marczukowska, garaż murowany, 100 zł. 603-190-765.
BIAŁYSTOK, ul.Piłsudskiego, biurowy, 50 mkw, parter, na dłuższy okres, 2.000 zł +opłaty stałe. 601-397-141.
BIAŁYSTOK, ul.Sobieskiego 6, garaż w bloku, 19mkw, 200 zł/m-c. 515-967-467.
KLESIN, plac, 1.350mkw, 10 zł/mkw.
SUWAŁKI, ul.Bakalarzewska, 800mkw, na działalność usługową, 1.000 zł. 515-440-522, 504-777-631.

DLA DOMU

□ KUPIE
KUCHENKA elektryczna z płytą ceramiczną, szer. 50cm, stan bdb, tomża. 503-518-305.
PRALKĘ starą/zepsutą, Białystok. 663-937-643.
MEBLE
ALTANA, drewniana, 1.800 zł, Sokółka. 501-441-184.
ALTANKA ogrodowa sześciokątna, mała, 14mkw, 2.500 zł, gm.Supraśl. (85)710-81-06.
ALTANKA ogrodowa, ośmiokątna, o przekroju 3m, 3.000 zł, Zambrów. 508-864-629.
ALTANKA, do ogrodu, z podłoga, 2szt, 3.000 zł/szt, gm.Suchowola. (85)712-45-96.
BIURKO pod komputer, półki pod klawiaturę na prowadnicach rolkowych, 2 szt, 50 zł/szt, B-stok. 608-423-288.

BIURKO pod komputer, nastawka pod monitor, półki, 80 zł, B-stok. 668-403-739.
BIURKO pod komputer, olcha, mało używane, stan bdb, 120zł, B-stok. 509-450-143.
BIURKO, klon, Białystok, 60 zł. 505-012-232.
BIURKO, sosnowe, 95x55cm, półka na klawiaturę, nowe, 150 zł, Suwałki. 790-866-318.
BIURKO, wysuwana szuflada na klawiaturę, 50 zł, Białystok. 508-244-943.
DYWAN, 3x4, używany, st.db, bordo, 150 zł, Białystok. 506-274-548.
DYWAN, 3x4m, 200 zł, Białystok. 692-693-002.
DYWANY, 2 szt, brązowo-bordowy, beżowy 2x3m, 30 zł/sz. Augustów. 603-792-678.
FOTELE obrotowe, 2szt, stan bdb, 50 zł/szt, Białystok. (85)675-48-23.
FOTELE obrotowe, dreńniany, ratany, z poduszkami, kolor miodowy, 2szt, poduszki zielone, 430 zł, Hajnówka. 509-686-552.
FOTELE, 1-osobowe, rozkładane, 100 zł. Dąbrowa Białostocka, 512-339-947.
FOTELE 2 szt+ ława, 600 zł, B-stok. (85)746-50-70.
FOTELE drewniane z poduszkami skórzanymi, 2 szt, jasny brąz, stan bdb, 320 zł, Hajnówka. 509-686-552.
FOTELE stan bdb, 2 szt, 500 zł, Korycin. 784-643-716.
FOTELE, 2szt, głębokie, obicie skóropodobne, ciemne, 100 zł/szt. Sejny. (87)517-31-19.
HUŚTAWKA ogrodowa, drewniana, nowa, 290 zł, Białystok. 507-505-127.
HUŚTAWKA, 350 zł, Sokółka. 501-441-184.
HUŚTAWKA, wolnostojąca, podwórkowa, metalowa, 100 zł, Białystok. (85)675-48-66.
KANAPA +2 fotele, 400 zł, ok.Suwałki. 694-259-021.
KANAPA naróżna, fotele, 500 zł. Łapy. 502-033-316.
KANAPA rozkładana, 2szt, 2-osobowa, 3-letnia, dwie poduszki, 800 zł/szt, ok.Białegostoku. 602-499-938.
KANAPA rozkładana, używana, 250 zł, Białystok. (85)741-91-78.
KANAPA, 2 fotele obrotowe, 2 pufy otwierane, kolor ecru, 1.200 zł. (86)271-17-99.
KANAPA, 2-osobowa, rozkładana, stan db, 320 zł, Białystok. 506-274-548.
KANAPA, 3-osobowa, rozkładana, 300 zł, Białystok. 512-039-133.
KANAPA, skórzana, czarna, dwa fotele, segment, 1.500 zł, Białystok. 667-111-567.
KOMODA drewniana, rzeźbiona, 2szt, 300 zł/szt, B-stok. (85)653-47-20.
KOMODA RTV, czarna, 54x83x100cm, szuflady, półki, 99 zł, B-stok. (85)675-51-34.
KOMPLET 2-częściowy: komoda + witrina, kolor olcha, 900 zł. 691-200-390.
KOMPLET pokójowy: szafa, stół, ława, 600 zł, Dąbrowa Białostocka. 604-540-439.
KOMPLET wypoczynkowy, kanapy, 2-3 osobowe, 2 szt+ fotele, 1.000 zł, k.Wys.Maz. 691-225-735.
KOMPLET wypoczynkowy, skórzany, brąz, 3+2+1, dąb, 1.000 zł, B-stok. 609-141-841.
ŁAWA drewniana trapezowa, 100x50x160x60, blat gr. 7cm, dąb ciemny, b.solidna, 370 zł, Hajnówka. (85)682-37-06.
ŁAWA, jasny brąz, 80X130X60, 250 zł, Białystok. 515-967-467.
ŁAWO-STÓŁ dębony, 150x80cm, 200 zł, Białystok. 609-167-908.
ŁÓŻKA młodzieżowe, 1-osobowe, stan bdb, 2 szt, 250 zł/szt, B-stok. 512-368-387.
ŁÓŻKO jesionowe, stylowe, jednoosobowe +materac, 600 zł, Suwałki. 505-062-284.
ŁÓŻKO, 1-osobowe, 100 zł, stan bdb, Augustów. 888-881-869.
ŁÓŻKO, 2-osobowe, 190 zł, Augustów. 888-881-869.
ŁÓŻKO, 2-osobowe, 204x160, materac podnoszony, 550 zł, Białystok. (85)653-45-85.
MATERAC 200x90 cm, 50 zł, Białystok. (85)653-93-51.
MATERAC sprężynowy, używany, 90x200cm, 150 zł, B-stok. 607-329-210.
MATERAC, 90x200, używany, 30 zł, Białystok. (85)741-91-78.
MEBLE kuchenne, dąb, +zmywarka, kuchenka, lodówka, Suwałki, 4.500 zł. 509-093-833.
NARZUTA na łóżko sypialniane, nowa, amerykańska, złota+ 2 poduszki, 220 zł, B-stok. (85)662-09-17.
OGRODOWE, drewniane, 500 zł, Sokółka. 501-441-184.
PÓŁKA calvados, średni brąz, nowa, 2-poziomowa, 80x20x16cm, 45 zł, Białostok. (85)744-95-72, 885-695-188, po 20.
PÓŁKA, olcha, nowa, brak ścianek bocznych, 68x28cm, 50 zł, Białostok. (85)744-95-72, 885-695-188, po 20.
REGAŁ +szafa, duży, używany, stan db, 320 zł, Białystok. 506-274-548.
REGAŁ 3-częściowy, jasny+ stolik okolicznościowy, 500 zł, k.Wys.Maz. 691-225-735.
REGAŁ 4-segmentowy, czarny, stan bdb, 600 zł, Łapy. 515-365-826.
REGAŁ pokójowy 1.000 zł, Szumowo. 602-122-668.
REGAŁ pokójowy Akwilon, szafa, 3 segmenty, słupek, nadstawki, 350 zł, Białystok. 507-591-443.
REGAŁ pokójowy, dł.2,7m, biurko, szafka tv, 550 zł, Białystok. 517-796-707.
REGAŁ pokójowy, jasna olcha, 3,60m, 1.000 zł, Białystok. 514-218-302.
REGAŁ, 200 zł, B-stok. (85)651-88-18.
REGAŁ, 3-częściowy +szafa, 2-drzwiowa, złota brzoza, 900 zł, Białystok. 505-542-104.
REGAŁ, biało-czerwony, 2,60m+ biurko, 300 zł, Czyżew. 606-253-583.
SEGMENT młodzieżowy, 170 zł, Augustów. 504-447-714.
SOFA młodzieżowa, mało używana, 350 zł, Białystok. 511-829-117.
SOFA, 2 lub 3-osobowa, stan bdb, 290 zł, Augustów. 888-881-869.

STOLIK okolicznościowy, 40 zł, Białystok. (85)653-93-51.
STOLIK okolicznościowy, brązowy, 50x120 cm, mało używany, 70 zł, ok.Białegostoku. (85)719-70-72.
STOLIK pod komputer, 80 zł, gm.Wyski. 724-789-494.
STÓŁ + 4 krzesła, nowe, miękkie, 400 zł, Elk. 511-647-813.
STÓŁ + 6 krzesel, stan bdb, 1.000 zł, Raczyński k. Suwałki. 519-458-116.
STÓŁ dębony +pięć krzesel, 800 zł, ok.Dąbrowy Białostockiej, 785-953-799.
STÓŁ dębony niemiecki +4 krzesła 800 zł, z dółżem, ok.Suwałk. 512-089-717.
STÓŁ drewniany, lakietrowany +4 zydle, okragle z korą, toczzone nogi, ozdobne, 120 zł, Sejny. (87)517-31-19.
STÓŁ nowy 90x150 cm, szklany blat, 350 zł, Elk. 519-564-478.
STÓŁ pokójowy, wysoki połysk, rozkładany, 120 zł, B-stok. (85)662-09-17.
STÓŁ rozsuwany, 50 zł, Białystok. 604-811-693.
STÓŁ szklany, 4 krzesła, Białystok, 600 zł. (85)744-98-58, 692-594-658.
STÓŁ, krzesła, 6szt, 900 zł, Elk. 513-624-118.
SZAFKA 2-drzwiowa z nadstawką, 80 zł, Sejny. (85)517-31-19.
SZAFKA młodzieżowa, nowa, 180x80x38, 150 zł, ok.Starostolec. 887-515-218, (85)719-27-07.
SZAFKA odzieżowa, dł. 1,7m, drzwi rozsuwane, 800 zł, Grajewo. 504-556-484.
SZAFKA jasny klon, białe szuflady, 60x40x40cm, 70 zł, Białystok. 508-606-871.
SZAFKA na buty, drewno, stan db, 350 zł, ok.Czyżewa. 662-666-645, 888-679-181.
TAPCZAN, 1-osobowy, stan db, 100 zł, Białystok. 602-433-906.
TAPCZAN, stan db, 200 zł, Czyżew. 606-253-583.
TAPCZANIK dziewczęcy, rozkładany, 80x190cm, 300 zł, Białystok. 660-719-871.
WERSALKI + fotele 2 szt, używane, stan db, 100 zł, B-stok. (85)661-63-56.
WERSALKI, 120 zł, Białystok. 602-120-814.
WERSALKI, nowoczesna, 210 zł, Elk. 696-278-774.
WERSALKI, st.bdb, 180 zł, Białystok. 790-407-152.
WERSALKI, stan db, 120 zł, Białystok. 602-433-906.
WYPOCZYNEK welurowy, wersalka +2 fotele, 1.000 zł, Elk. 603-433-213.
ZASŁON, białe, 4

HUŚTAWKA pokojowa Graco, na baterie, 0-12kg, st.d.b., możliwość wysłania MMS, Dąbrowa Białostocka, 90 zł. 513-650-353.

ROWER dziecięcy, 80 zł, B-stok. (85)663-00-53.

ROWER dziecięcy, 70 zł, Augustów. 504-447-714.

SKUTER, na akumulator, 450 zł, B-stok. 888-739-567.

ZABAWKI dziecięce, ogrodowe 5szt, 20 zł/szt, Bielsk Podlaski. 504-988-036.

ZAKUPIE domek plastikowy, używany, dla dzieci, Białystok. 600-589-748.

AKCESORIA

CHODZIK Bambino, z huśtawką, st.d.b., 50 zł, ok. Augustowa. 667-238-022.

FOTELIK samochodowy, 0-15kg, chodzik, leżaczek rozkładany, 200 zł, Elk. 511-445-822.

KRZESEŁKO do karmienia, 100 zł, Białystok. 604-640-977.

KRZESEŁKO do karmienia, drewniane+ fotelik samochodowy, 0-13kg, stan bdb, 120 zł, B-stok. 888-458-194.

KRZESEŁKO do karmienia, regulowane, 170 zł, chodzik bujaczek, 70zł, stan bdb, gm.Turośń Kościelna. 515-713-486.

KRZESEŁKO do karmienia, st.idealne, mało używane, możliwość wysłania MMS, Dąbrowa Białostocka, 95 zł. 513-650-353.

LEŻACZEK dziecięcy, 40 zł, Suchowola. 600-264-445.

ŁÓŻECZKO dziecięce 180 zł, B-stok. (85)663-00-53.

ŁÓŻECZKO wiklinowe, niemowlęce, 50 zł, Białystok. 517-405-480.

NOSIDEŁKO, na szelkach, nowe, 30 zł, Augustów. 608-328-085.

ODCIĄGACZ pokarmu Medela, elektryczny, 270 zł, Białystok. 512-039-133.

ROWER, 20 zł/szt, Białystok. 798-511-116.

WÓZEK Adbor, st.d.b., 100 zł, ok. Augustowa. 667-238-022.

WÓZEK bliźniaczy Graco, jedno za drugim, st.idealne, możliwość wysłania MMS, Dąbrowa Białostocka, 400 zł. 513-650-353.

WÓZEK dziecięcy bliźniaczy, 2-funkcyjny, stan bdb, pokrowiec przeciwdeszczowy, 2x nosidełko, torba, 2x chodzik, 250 zł, B-stok. 500-767-728.

WÓZEK dziecięcy spacerowy, BABY DREAMS SMART, 160 zł, Suwałki. 660-754-999.

WÓZEK dziecięcy Tomasz, st.d.b., 180 zł, Białystok. 509-782-198.

WÓZEK dziecięcy, gondola, spacerówka, nosidełko, używany, 300 zł, ok. Augustowa. (87)644-91-64 w godzinach 8-12.

WÓZEK dziecięcy gondola + spacerówka, st.d.b., 500 zł, Mońki. 609-495-849.

WÓZEK dziecięcy, 2-częściowy + łóżeczko, 180 zł, Wys.Maz. 698-562-644.

WÓZEK Peg Perego Pliko P3, parasolka, dla dzieci do 4 lat, 650 zł, Białystok. 604-434-682.

WÓZEK Picolino, wielofunkcyjny, mało używany, brązowo-beżowy, 330 zł, ok. Mońki. 515-469-389.

WÓZEK spacerowy, dla bliźniąt, 50 zł, gm.Dobryń. (85)719-93-15.

WÓZEK spacerówka Hauck, niebieski, mało używany, stan bdb, 130 zł, Hajnówka. 509-686-552.

WÓZEK spacerówka Peg Perego Pliko P3, st.d.b., Białystok. 650 zł. 604-434-682.

WÓZEK wielofunkcyjny Gracco Quatro DeLux, stan idealny, 600 zł, B-stok. 888-458-194.

WÓZEK spacerówka, 100 zł, Białystok. (85)675-48-66.

WÓZEK, torba, kosz, nakrycie, niebieski, 200 zł, Wąsosz. 669-056-543.

ODZIEŻ

UBRANKA chłopięce, od 0-2lat, 50szt, od 1zł-5zł/szt, Augustów. 5-15-089-674.

UBRANKA dziecięce, 0-4 lat, 20szt, 3 zł/szt, Bielsk Podlaski. 504-988-036.

RTV

SPRZEDAM

KIEROWNICA rajdowa Monte Carlo Apollo, nowa, 130 zł, B-stok. 661-939-034.

KOLIMNY estradowe, 2szt + wzmacniacz, 60W, stan bdb, 300 zł, B-stok. 602-454-606.

MINIWIEŻA PHILIPS FMW35, MP3, RDS, 3CD, pilot, instrukcje, pudło, stan bdb, 290 zł, Białystok. 697-259-744.

ODTWARZACZ DVD Bluesky, 100 zł, Grajewo. (86)272-67-58.

ODTWARZACZ DVD Sony Blue Ray, nowy, 750 zł, Białystok. 511-829-111.

ODTWARZACZ mp4 Creative Zen, 8GB, 200 zł, Bielsk Podlaski. 602-358-156.

PLAYSTATION, 8gier, 2x joystick, 1.000 zł, gm.Wieliczki. 508-896-919.

RADIO CB z anteną, 200 zł, odtwarzacz-Sony samochodowy, 300 zł, Białystok. 783-960-134.

RADIO CB z anteną, 200 zł, odtwarzacz-Sony samochodowy, 300 zł, Białystok. 783-960-134.

RADIO CD Midland, samochodowe, 250 zł, Szeplietowo. 503-552-315.

RADIO taxi, 196-28, 7.000 zł, B-stok. 791-092-867.

SIBI radio Cobra, srebrny, gm.Sokoły. 693-959-074.

TELEWIZOR Grundig 28cali, 150 zł, B-stok. 507-038-131.

TELEWIZOR Samsung, srebrna obudowa, 29", pilot, 290 zł, Elk. 505-868-218.

TELEWIZOR Sanyo 17-calowy 200 zł, Grajewo. (86)272-67-58.

TELEWIZOR, 19", stan bdb, pilot, 190 zł, Elk. 505-868-218.

TV +RADIO, mały, na działkę, 120 zł, Suwałki. 518-421-876 po 17.

TV 29" Sony Trinitron, Elk, 450 zł. 696-278-774.

TV C 21" Sharp, 170 zł, Białystok. 886-535-178.

TV C panoramic 28", 250 zł, Białystok. 886-535-178.

TV czarno-biały 14", 40 zł, Białystok. 660-774-083.

TV Daewoo 21", z pilotem, pełna opcja, stan bdb, 180 zł, Czarna Białostocka. 506-411-452.

TV Grundig, stan db, 200 zł, B-stok. 399-262-123, (85)653-84-31.

TV kolorowy 14", 150 zł, Białystok. 660-774-083.

TV kolorowy Trilux, 250 zł, Suwałki. (87)567-49-50.

TV Panasonic HD 32", 1.200 zł, Białystok. 511-829-111.

TV TeleStar 32" + kino domowe, stolik, 1.000 zł, gapy. 515-365-826.

WZMACNIACZ samochodowy Alpine V12, 2x60W RMF, 300 zł, Czarna Białostocka. 793-433-636.

KOMPUTERY

SPRZEDAM

AMD-ATHLON, ponad 300 gier +office, Zambrów, 600 zł. 794-117-876.

ASUS, 2x2,88Mhz, 2GB, dysk 320 GB, dvd, gwarancja, 1.000 zł, B-stok. 883-988-825.

DRUKARKA Oki, 230 doskonała do fakturowania, 600 zł, Zambrów. 794-117-876.

INTEL-PENTIUM do szkoły, internetu, 300 gier, Zambrów, 350 zł. 794-117-876.

INTEL-PENTIUM do szkoły, internetu, jednostka centralna +gry, Zambrów, 150 zł. 788-036-851.

KOMPUTER z procesorem Intel-PENTIUM, do szkoły, internetu, jednostka centralna +gry, 150 zł, Zambrów. 530-017-558.

LAPTOP Fujitsu Siemens V535, 15,4", dysk 160GB, pamięć 2GB, procesor Inter Celeron Dual Core, 800 zł, Białystok. 793-637-601.

LAPTOP HP Compact, AMB Turion 64, 2,2GH, 1,5GB Ram, 1.100 zł, Białystok. 511-829-111.

LAPTOP Packard Bell 15.4", AMD Turion 64, 60 GB, 384 Ram, 950 zł, Suwałki. 604-215-173.

MONITOR LG 17", gm.Wyski, 50 zł. 724-789-494.

MONITOR LG Flatron F700P CRT 17", rozdzielczość 1600x1200, sprawni, kable, 90 zł, Sokółka. (85)711-24-20.

WÓZEK dziecięcy bliźniaczy, 2-funkcyjny, stan bdb, pokrowiec przeciwdeszczowy, 2x nosidełko, torba, 2x chodzik, 250 zł, B-stok. 500-767-728.

WÓZEK dziecięcy spacerowy, BABY DREAMS SMART, 160 zł, Suwałki. 660-754-999.

WÓZEK dziecięcy Tomasz, st.d.b., 180 zł, Białystok. 509-782-198.

WÓZEK dziecięcy, gondola, spacerówka, nosidełko, używany, 300 zł, ok. Augustowa. (87)644-91-64 w godzinach 8-12.

WÓZEK dziecięcy gondola + spacerówka, st.d.b., 500 zł, Mońki. 609-495-849.

WÓZEK dziecięcy, 2-częściowy + łóżeczko, 180 zł, Wys.Maz. 698-562-644.

WÓZEK Peg Perego Pliko P3, parasolka, dla dzieci do 4 lat, 650 zł, Białystok. 604-434-682.

WÓZEK Picolino, wielofunkcyjny, mało używany, brązowo-beżowy, 330 zł, ok. Mońki. 515-469-389.

WÓZEK spacerowy, dla bliźniąt, 50 zł, gm.Dobryń. (85)719-93-15.

WÓZEK spacerówka Hauck, niebieski, mało używany, stan bdb, 130 zł, Hajnówka. 509-686-552.

WÓZEK spacerówka Peg Perego Pliko P3, st.d.b., Białystok. 650 zł. 604-434-682.

WÓZEK wielofunkcyjny Gracco Quatro DeLux, stan idealny, 600 zł, B-stok. 888-458-194.

WÓZEK spacerówka, 100 zł, Białystok. (85)675-48-66.

WÓZEK, torba, kosz, nakrycie, niebieski, 200 zł, Wąsosz. 669-056-543.

AKORDEON Honner Atlantic 4 De Lux, 120 basów, 4-chórowy, mało używany, 3.500 zł, gm.Brąnsk. (85)737-76-27.

AKORDEON Honner, 120 basów, 4-chórowy, czerwony, stan bdb, 1.700 zł, gm.Czarna Białostocka. (85)710-33-72.

AKORDEON Honner, 120-basów, 4-chórowy, 4-registry, 2.500 zł, Augustów. (87)643-60-20.

AKORDEON Honner, 3-rzędowy, 120-basów, 4 głosowy, 2.000 zł, Zambrów. (86)271-68-89. po 20.

AKORDEON Muenet 120-basowy, 4-chórowy tremol fabryczny, futerał, stan bdb, 600 zł, Grajewo. 602-113-529.

AKORDEON Migma, 80 basów, 300 zł, Białystok. 666-834-314, 504-826-261.

AKORDEON Paolo Soprani, 4 chórowy, 9 registry, czerwony, st.d.b., 5.000 zł, Augustów. 513-753-103.

AKORDEON Record, guzikowy, 5-rzędowy, 5-głosowy, 120-basów, stan bdb, 2.000 zł, ok.Zambrowa. 720-230-220, (86)476-86-74.

AKORDEON Royal Standard Siletta, 120-basowy, 4 registry 11/3, wiśniowy, 900 zł, Grajewo. 602-113-529.

AKORDEON Toselli z futerałem, idealny do nauki, 32 basy, 290 zł, Grajewo. (86)272-21-64.

AKORDEON Weltmeister, 120-basów, 700 zł, Grajewo. (86)272-21-64.

AKORDEON Weltmeister, 80 basów, 750 zł, Sokółka. 505-399-589.

AKORDEON Wiktoria, 80 basów, registry 7/2, 400 zł, Suwałki. 505-400-358.

AKORDEON włoski, kolekcjonerski, zabytkowy, klawiatura, 120 basów, 3-chórowy, tremol, futerał, 700 zł, Grajewo. 602-113-529.

AKORDEON, 120-basowy, włoski, damski, stan bdb, 2.000 zł, B-stok. 666-874-001.

AKORDEON, nowy, niemiecki, 1.700 zł, Mońki. (86)272-67-58.

FORTEPIAN Malecki, 5.000 zł, B-stok. 604-129-877.

FUTERAŁ akordeony, nowy, 80-basowy, czarny, 150 zł, Czarna Białostocka. (85)710-33-72.

HARMONIA pedalowa, 2.000 zł, Łomża. (86)217-09-05.

KEYBOARD CTK571, stan bdb, mało używany, 600 zł, Czyżew. (86)475-21-54.

ORGANY Elka705, dwie klawiatury, Białystok, 3.000 zł. 507-507-129.

PIANINO C.M.Schroder przedwojenne, czarne, 1.800 zł, Białystok. (85)744-48-57.

PIANINO Calisia, gm.Suwałki, 4.200 zł. (87)563-71-17.

PIANINO Liryka, stan bdb, 1.900 zł, Lipsk. 604-868-337.

PIANINO po remoncie, 4.300 zł, Białystok. 667-446-080.

PIANINO, 4.000 zł, Bielsk Podlaski. 504-988-036.

HOBBY

MUZYKA

PLYTY winylowe, długogrające, 13szt, 3 zł/szt, Białystok. 601-479-849.

SKRZYPCY 4/4, 4.000 zł, Augustów. (87)643-60-20.

SYNTEZATOR Korg IX-300, stan bdb, twardy futerał, 1.000 zł, Łomża. 798-860-441.

WZMACNIACZ power mixer LDM SMX 800D, 2x400W, 10-kanalowy, stan bdb, 1.500 zł, k.Dobryń. 691-721-564.

ZAKUPIE perkusja akustyczna. 506-411-452.

SPRZĘT SPORTOWY

DESKA surfingowa, do nauki, kompletna, 700 zł, B-stok. 507-680-886.

KAJAK jednoosobowy, 600 zł, Buda Ruska. 509-320-229.

KAJAK plastikowy, 2-osobowy, nowy, 1.050 zł, gm.Rajgród. 792-455-325.

LORNETKA duża, nowa, w futerał, 200 zł, B-stok. (85)653-47-20.

LUNETKA myśliwska Leupold VX-L4.5-14X56mmLR, nowa, 3.000 zł, gm.Kleszczele. 696-429-315.

ŁAWECZKA do ćwiczeń Spokej, obciążenie 10kg, gryf, 300 zł, gm.Zabłudów. 508-361-450.

ŁÓDKA wędkarska 2-osobowa, plastikowa, dł.3,20m x 1,30m, 800 zł, ok. Augustowa. (87)641-95-53, 510-241-130.

ŁÓDKA, ze sklejki, silnik elektryczny Minkot 36, akumulator 110Ah, st.d.b., 1.600 zł, Augustów. 696-917-987.

ŁÓDZ founscot 360, duża wyporność, stabilna, bezpieczna na wodzie, 2.600 zł, Augustów. 607-891-010.

ŁÓDZ motorowa, dł.5m, silnik 85KM, ławeta, 9.500 zł, Ciechanowiec. 602-118-258.

ŁÓDZ wędkarska, duża, relingi, 2.400 zł, Augustów. (87)641-95-53.

ŁÓDZ wiosłowa ze sklejki, nowa, 800 zł, Suwałki. 508-165-632.

ŁÓDZ wędkarska wiosłowo-motorowa, 3.70/1.80, 1.700 zł, Augustów. 725-388-475.

MATERAC, 90x200cm, Modulia B, H2, Mediocott, używany 2 miesiące, 590 zł, Białystok. 722-334-171.

NAMIOT Legnino, 3-osobowy, przedsionek, tropik, 280 zł, B-stok. (85)662-09-17.

NAMIOT Legnino, 245x140x157 +przedsionek, 100 zł, Białystok. (85)652-06-93.

PIANKA do nurkowania, 2-częściowa Bora bora, 400 zł, Białystok. 665-355-896.

PIEC gazowy, przenośny na butle 11kg, 200 zł, gm.Sokoły. 600-494-855.

PŁOZY metalowe do roweru wodnego, używane, 80% sprawne, 200 zł, Przerósł. 500-776-803.

PONTON gumowy, wyporność 250 kg, 220 zł, ok.Sejn. 693-855-928.

PONTON, 270 zł, Białystok. (85)675-48-66.

PRZYCZEPA do przewozu kajaków, 3.500 zł, Buda Ruska. 509-320-229.

PRZYCZEPKA do przewozu łódki, dł.ok.4m, szer.1.3m, 1.700 zł, Augustów. 600-102-589.

QUAD 50 cm dla dzieci do 12 lat, nowy, 1.200 zł, ok.Sokółki. 661-826-954.

ROWER BMX Trek, stan db + cztery pegi, 330 zł, Wys.Maz. 518-142-170.

ROWER górski trek, 100 zł, Juchnowiec. 698-641-997.

ROWER górski Active, używany, 200 zł, gm.Zabłudów. 508-361-450.

ROWER górski, 250 zł, ok.Białegostoku. 604-202-370.

ROWER górski, nowy, męski, gwarancja, kółka 26", 700 zł, B-stok. 500-767-728.

ROWER Maxim Highlander 101 MTB, zorro, nowy, 500 zł, Białystok. 601-481-042.

ROWER męski niemiecki, czerwony, st.d.b., 220 zł, Suwałki. 696-939-881.

ROWER młodzieżowy Damka, 200 zł, Białystok. (85)675-48-23.

ROWER młodzieżowy, kółka 24", stan bdb, kompletne wyposażenie, od 10-15lat, 200 zł, B-stok. 500-767-728.

ROWER treningowy, używany, męski, 100 zł, Juchnowiec. 698-641-997.

ROWER turystyczny męski, kółka 28", bez przerzutek, 150 zł, Białystok. (085)732-62-97.

ROWER wodny, nowy, 2-osobowy, 2.500 zł, Augustów. 723-969-910.

ROWER, składak, granatowy, st.d.b., z bagażnikiem, 90 zł, ok.Sokółki. 519-659-185.

ROWER, składak, nowy, 250 zł, B-stok. 602-436-880.

ROWER wodny Krzyś, nowy, 2.800 zł, gm.Rajgród. 792-455-325.

SILNIK do łodzi motorowej, 9,9KW, 1.300 zł, Zambrów. 698-547-949.

SILNIK do łodzi, 2-suwowy, 35KM, długa stopa, mało używany, 2.700 zł, ok.Hajnówki. 604-540-363.

SILNIK do łodzi Suzuki DF 2,5, przepracowane 50 godz. 2.000 zł, gm.Juchnowiec. (85)674-62-22.

SILNIK elektryczny do łódki Endura 30 Minn Kota, 450 zł, Białystok. 665-355-896.

SILNIK Merkur, 7,5KW, 1.500 zł, Zambrów. 698-547-949.

SILNIK Minn Kota, do łodzi i jachtów, maxium 55, Tiller, maxizier, 1.300 zł, B-stok. 508-381-490.

SILNIK spalinyowy Yamaha, 5KM, stan bdb, 2.500zł, ok. Augustowa. (87)641-95-53.

SILNIK WARTA do łódki, kajaka, sprawny technicznie, Augustów, 1.200 zł. 888-265-315.

SILNIK zaburtowy MERCURY 20HP, krótka stopa, linia paliwowa 23l, 2.500 zł, Elk. 607-446-965.

SŁOWNIA, York, wielostanowiskowa, 990 zł, Suwałki. 691-462-323.

SKUTER wodny YAMAHA GC1200R (2001) 3-osobowy, stan bdb, 20.000 zł, Białystok. (85)653-87-01.

ZAKUPIE deskę windsurfingową, mieczową, stan bdb, wyporność ok.200l, Łomża. 505-517-760.

ZAKUPIE, rower wodny, kajak, używane. 691-298-345.

ZAKUPIE części do skutera wodnego Polaris SL 750, Łomża. 505-517-760.

ŻAGŁOWNIA Omega, słomka laminowana, maszt aluminiowy, żagle, bom drewno, nowe olnowanie, 3.200 zł, Suwałki. 500-211-710.

ZWIERZĘTA

DOMOWE

AKWARIUM, 500l, stolik, 400 zł, Białystok. 602-372-548.

AKWARIUM, 60l, szafka, +całe wyposażenie, 270 zł, Dąbrowa Białostocka. 515-197-301.

AMSTAFF, szczenięta, 4szt, 7tyg, 3x odrobaczone po ułożonych rodzicach, ładne umaszczenie, 250 zł/szt, B-stok. 695-646-921.

BEAGLE, 2szt, 3-letnie, 700 zł, lub zamiennie na owczarki niemieckie, ok.Łap. 661-303-052.

BEAGLE szczenięta 7-tygodniowe 2szt, 500 zł/szt, Sokoły. (86)476-55-40.

BERNARDYN szczenięta, 7-tygodniowe, zaszczepione, odrobaczone, książeczka zdrowia, 4 szt, 250 zł/szt, k.Szczuczyna. 510-142-089.

BERNARDYNY szczenięta 2szt, 12-tygodniowe, 200 zł/szt, ok.Nowych Piekut. 781-588-117.

BOKSER szczenięta, 5-tygodniowe, 9 szt, 350 zł/szt, Łapy. 512-181-934.

BORDEN collie, szczeniak, 8-tygodniowy, 500 zł, Bielsk Podlaski. 602-788-167.

BULDOG francuski, 7-tygodniowe, 4szt, odrobaczone, szczepione, 500 zł/szt, Białystok. 399-259-471, 517-642-782.

CARNE corso, pies, mieszańca, 10-miesięczny, 200 zł, Białystok. 512-145-786.

COCKER spaniel angielski, szczenięta 10-tygodniowe, złote, 2 szt, 300 zł/szt, gm.Kolno. 512-971-511.

COCKER spaniel, szczenięta, 6szt, 8tyg, 250 zł/szt, gm.Wys.Maz. 792-082-502.

DOG niemiecki, 3szt, 4-miesięczne, szczenięta, 200 zł/szt, Zambrów. (86)276-45-01, 607-220-636.

GOLDEN retriever, biszkoptowe, 6 szt, szczenięta, 400 zł/szt, Nowe Piekuty. 602-408-682.

GOLDEN Retriever, szczenięta, 2szt, 4tyg, 550 zł/szt, ok.Zambrowa. (86)475-03-68.

JAGDTERIER, po polujących rodzicach, 4 szt, 200 zł/szt, Mońki. 781-290-928.

JAMNICZKA po rodowodowych rodzicach, ruda, 7-tygodniowa, szczenięta, odrobaczone, 400 zł, Białystok. 399-259-471, 517-642-782.

KLATKA dla kanarka 30x25x20, 3szt, 30 zł/szt, B-stok. 695-299-173 (po 18).

KOJCIEC dla dużego psa, solidny, cały z kształtownikami, 900 zł, Suwałki. 502-384-040.

KOT Norweski Leśny, 1,5-roczy, kastrat, 250 zł, ok. Augustowa. 793-784-261.

KOT Pers, 2letni, 300 zł, Białystok. 509-724-187.

KOTEK perski, rudy, 2-miesięczny, 250 zł, Białystok. 602-615-159.

KOTKI 3-miesięczne, 4 szt, Raczkii. (87)568-51-97.

KOTKI perskie wielokolorowe, 4szt, 15tyg, 350 zł/szt, Białystok. 509-724-187, 798-105-279.

KOTKI rasowe, matka sjamka, ojciec tajlandzki, 2 szt, szczenięta, odrobaczone, 350 zł/szt, Białystok. (85)676-06-30.

KOTY perskie, 3 szt, kremowo-białe, 7-tyg, odrobaczone, 350 zł/szt, Choroszcz. 504-339-818.

KOTY Sjamskie, 2szt, 100 zł/szt, ok.Mońki. 500-066-673.

KOTY, odrobaczone, utrzymujące czystość, rude, bure, 5 szt, 20-50 zł/szt, Tykocin. 606-666-402, (85)718-17-47.

LABRADOR, szczenięta, 6szt, 6-8-tygodniowe, 400 zł/szt, Bielsk Podlaski. 781-932-023.

LABRATORY szczenięta biszkoptowe, 6 szt, mocna budowa, 500 zł/szt, gm.Tykocin. 514-312-812.

LABRATORY szczenięta, ojciec z rodowodem, zaszczepione, odrobaczone, książeczki zdrowia, 5szt, 350 zł/szt, ok.Kolna. 602-188-014.

NARYBEK kolorowy, do oczka lub do stawu, 500 szt, 5 zł/szt, gm.Zabłudów. 606-645-857.

OWCZAREK niemiecki długowłosy, szczenięta, 3szt, 4-miesięczne, 250 zł/szt, gm.Juchnowiec. 609-703-455.

OWCZAREK niemiecki długowłosy, szczenięta, 3szt, 4tyg, 500 zł/szt, ok.Zambrowa. (86)475-03-68.

OWCZAREK niemiecki długowłosy, szczenięta, 5-tygodniowe, 7 szt, 250 zł/szt, Suwałki. 508-763-853.

OWCZAREK niemiecki krótkowłosy, szczenięta, 6szt, 6tyg, ładne, ks.zdrowia, 250 zł/szt, Łapy. 503-009-273.

OWCZAREK niemiecki, 10-tygodniowe, 2 szt, 250 zł/szt,

KONIE, rekreacyjne, 5 szt, 2.000-4.000 zł/szt, Czarna B-stocka. 509-670-822.
KONIK polski, 1,5-roczy, walałch, grzeczny i łagodny, 1200zł lub zamiana na sprzęt, Supraśl. 691-693-437.
KONIK polski, 3-letni, pełne pochodzenie, paszport, łagodny, pod siodło, 1.500 zł, ok.Wys.Maz. (86)275-31-39.
KONIK polski, klacz 13-letnia, pełne pochodzenie, reakcja, hipoterapia, bryczka, 4.000 zł, Siemiatycze. 507-113-414.
KONIK polski, klacz 5-letnia, obustronne pochodzenie, ujeżdżona, bryczka, prace polowe, 3.800 zł, gm.Filipów. 697-142-995.
KONIK polski, roczny, żrebka, do dopłat, 3.000 zł. (85)712-18-44.

KONIKI polskie 1,5-roczone, klaczka i walałch, pełne pochodzenie, bardzo ładne, 4000 zł/para. Supraśl, tel. 691-693-437.
KONIKI polskie, klaczka, 2,5-letnia, pełne pochodzenie, 2.500 zł, Supraśl. 691-693-437.
KONIKI polskie, walałchy, 3-4-letnie, spokojne, pełne pochodzenie, paszporty, 2 szt, 2.700 zł/szt, Dąbrowa B-stocka. (85)712-18-44.

KUC szetlandzki, klacz, roczna, 2.000 zł, ok.Wys.Maz. 608-423-935.
KUC, 14-miesięczny, pełne pochodzenie, 1.500 zł, Białystok. 605-228-922.
KUC, 3-letni ogierek, paszport, ujeżdżony, 1.400 zł, Mukowoc. (86)277-46-32.

KUCYK szetlandzki, 4-letni, klacz, 2.200 zł, ok.Wys.Maz. 608-423-935.
KUCYK szetlandzki, 6szt, od 2mc-6lat, ogierki, klacze żrebne, zażrebieone, od 1.400zł-3.000zł, ok.Zambrowa. 501-592-051.

KUCYKI Szetland, mini, klaczki, ogierki, 10szt, paszporty, 1.100-1.600 zł/szt, Białystok. 790-472-719.
OGIER 3-letni, małopolski, siwy, 2.400 zł, Zabłudów. 721-297-307.
OGIER Zimnokrwisty Sokółski, karo-gniady, 5-letni, bardzo dobrze kryjący, 10.000 zł, gm.Dubeninki. 604-174-581.

OGIER, 6-letni, 86 punkty, 1200kg, 12.500 zł, Knyszyn. 502-891-709.
OKUCIE do sań, 300 zł, Łomża. (86)217-26-42.
PRZYCZEPA do przewozu koni, pomieści 1 konia, 2.700 zł, Zambrów. 664-336-857.
PRZYCZEPKA samochodowa 1-osiołowa do przewozu koni, pomieści 2 konie, 3.300 zł, gm.Augustów. (87)644-22-92.

ŚNIE -sanki ozdobne, konne, 800 zł, ok.Sokółki. 513-214-964.
ŚNIE, 850 zł, Lipsk. 518-546-480.
SIODŁO skórzane, sportowe, używane, stan bdb, 700 zł, ok.Wys.Maz. 509-747-333.

WALACH, 2szt, ujeżdżone, chodzące w zaprzęgu, do rekreacji, od 2.500zł-4.000zł/szt, ok.Augustowa. 600-231-042.
WALACH, małopolski, gniady, 5-letni, 3.000 zł, Zabłudów. 721-297-307.
WALACH, srokaty, 4letni, 4.500 zł, gm.Dubeninki. 604-174-581.

WOZY konne, koła R15-20, 2 szt, 1.000 zł, k.Kalinowa. (87)629-88-74.
WOZ konny, 300 zł, gm.Zabłudów. 508-361-450.
ZAKUPIE siodło, szabla, wyposażenie ułańskie. 661-550-816.
ZAKUPIE bryczkę konną, dla cuckyka, gm.Jaświły. 509-634-053.
ZAKUPIE siodło, kulbak, szabla ułańskie, Sokółka. 661-550-816.

ROŚLINY

ALOES 3-letni, 14 zł, Białystok. (85)675-48-66.
BANAN domowy, sadzonki, wys.67cm, 6 szt, 35 zł/szt, Rutki. 880-894-958.
DATURA ogrodowa, zielono-białe liście, mocno pachnące kwiaty, 6 szt, 30 zł/szt, Rutki. 880-894-958.

DIFENBACHIA, duża, ponad 2-metrowa, 400 zł, Białystok. 600-220-217.
FIKUS benjamin prostokaty, 130cm, 80 zł, Białystok. 508-606-871.
FIKUS Benjamin, duży, okazały z ozdobną donicą, 80x120x140cm, 140 zł, Augustów. 603-792-678.
JUKA domowa, wys.150cm, 110 zł, Rutki. 880-894-958.

JUKA ogrodowa, w doniczce, 10 szt, 8 zł/szt, B-stok. 696-564-454.
JUKA, 6szt, 25-100 zł, Białystok. (85)662-09-17.
KAKTUSY w doniczkach, 21 szt, 50 zł/wszystkie, Białystok. (85)744-48-57.
KAKTUSY, aloesy, 1m, 2 szt, 30-50 zł, B-stok. 666-076-101.

KWIATY bananowce, 2 szt, b.ładne, każdy inny, 200 zł/szt, Białystok. 669-470-333, (85)741-04-80.
ORZECH włoski Wojtek, szczepionki, 10 zł/szt, 10 szt, w doniczce, B-stok. 696-564-454.
PALMA daktylowa, duża, 300 zł, B-stok. 666-076-101.
SZEFLERA, 1,50m, 200 zł, B-stok. 666-076-101.
ZAKUPIE Zatrzawiam Tatarski. 698-515-594.

FOTO

APARAT cyfrowy OLYMPUS, 8 megapikseli 18 x zoom, 450 zł, Olecko. (87)523-45-67, 600-237-328.
APARAT fotograficzny Focus, 50 zł, st.db, ok.Sokółki. 519-659-185.
APARAT cyfrowy CD90, zoom x5, 12 MPiX, ładowarka, futerak, 250 zł, Białystok. 514-751-096.

ANTYKI

BEZKA dębowa, antyczna, stan bdb, 350 zł, gm.Łapy. (85)715-29-32.
BEZKI Wehrmacht (1940) 200l +pojemnik na pociski, 200 zł/całość, B-stok. (85)661-89-35.
BEJKA kominkowa, stara, dębowa, dl.1,93, 1.200 zł, do uzg, Augustów. (87)643-54-85.

EMBLEMAT mosiężny, 10x7cm, z napisem Za uwspiecznianie idei marksizmu i leninizmu, 50 zł, Elk. 662-122-076.
FISHARMONIA, pedalowa, lata 30-te, sprawna, 1.000 zł, B-stok. 784-910-993.

GRAMOFON adapter, Unitra Fonica, 200 zł, B-stok. (85)662-09-17.
GREPLARNIA do wely, sprawna, 400 zł, Kuźnica. 695-455-992.
JUNAK (1962) 6.000 zł, ok.Eku. 669-115-779.
KANISTRY Wermachtu, 6 szt, 10 zł/szt, B-stok. 697-983-033.

KIERAT, kosiarka, grabiarka konna, kołowrotek, krosna, żarna, 150-400 zł, Juchnowiec. 607-504-829.
KOŁOWROTKI, 3szt, 100 zł/szt, gm.Dąbrowa B-cka. (85)712-13-67.
KOMODA 4-drzwiowa i 2-drzwiowa, stół+ 6-krzesel, dąb, rzeźbione, 10.000 zł, B-stok. 796-335-615.
KORONA do pieca, zielona, duża, zabytkowa, stara, 1.400 zł, Augustów. (87)643-54-85.

KROSNA, 300 zł, gm.Dąbrowa Białostocka. (85)712-13-67.
KROSNÓ tkackie, stare, 200 zł, Augustów. 603-792-678.
KRYSTALY, stare, ok.10szt, 50-200 zł, Białystok. 796-101-876.
KUFER stary, stan db, 50 zł, gm.Janów. 500-646-548, po 19.

LORNETA wojskowa, 150 zł, B-stok. 888-967-554.
ŁÓŻKO dębowe, ładne, 100-letnie, 130x 200 + materac, 900 zł, Suwałki. 505-062-284.
ŁÓŻKO drewniane 220x120cm, szuflada, gm.Dąbrowa Białostocka, 200 zł. (85)712-13-67.
MACZETA 150 zł, B-stok. 888-967-554.

MASZYNA do szycia, 200 zł, B-stok. 888-967-554.
MIECHY mosiężne do kominków, 12szt, kolekcja, 300 zł, Wys.Maz. 668-210-847.
MŁOCARNIA, Targonka, 700 zł, Kleosin. 606-212-552.
MŁOCKARNIA od kieratu, bębnowa, 200 zł, Dobryniowoc. 516-507-711.

MŁOCKARNIA od kieratu, bębnowa, 200 zł, Dobryniowoc. 516-507-711.
NOSZE poniemieckie, sygnowane, 350 zł, Dąbrowa B-cka. 798-643-764.
SALONIK, jadalnia, 68.000 zł, Wys.Maz. (86)275-26-15.
ŚNIE, stół, 100-letni, 500-2.000 zł, Sejny. 727-687-034.

STÓŁ z szufladami, blat 150X80, 500 zł, Elk. 503-608-340.
STÓŁ, duży, okrągły, figurki, meble, obrazy, dywany, 10 szt, 5-1.000 zł, gm.Bielsk Podlaski. 504-988-036.
SZAFKA drewniana 2-drzwiowa z lat 50-tych z lustrem, 49 zł, B-stok. (85)675-51-34.

TV Ametyst 1012 (1973) czarno-biały, w odudowie drewnianej, sprawny, 500 zł, B-stok. (85)652-08-25.
WAGA dziesiętna z odważnikami, kopańka, 600 zł, gm.Korycin. 696-622-301.
WAGA dziesiętna, 600kg, 500 zł, Kleosin. 606-212-552.

WÓZ żelazniak, drabiny, 1.000 zł, Białystok. 662-422-959.
ZAKUPIE, zegar stojący Gustav Becker, podłogowy, mechaniczny, wachadło, wagi, Białystok. 668-414-508.
ZAKUPIE szable, bagnety, czapki, odznaczenia, wojenne, inne, stare monety, banknoty, znaczki. 505-529-328.

ZAKUPIE/MONEY stare, srebrne, złote, miedziane do (1915) akcje, obligacje przedwojenne. 602-265-992.
ŻARNIA, 140-letnie, 200 zł, gm.Sokoly. 600-494-855.

KSIĄŻKI, CZASOPISMA

KALENDARZYK jednokartkowy, ponad 115szt, 0,10 gr/szt, Białystok. (85)654-41-45.
KSIĄŻKI polskie, różna tematyka, ponad 100szt, 1,50 zł/szt, B-stok. (85)654-41-45.
PODRĘCZNIK Już w szkole, klasa III, stan bdb, 15 zł, Białystok. 519-649-408.

PODRĘCZNIK klasa III, „Już w szkole”, „Stardust”, 2 szt, 15-22 zł/szt, B-stok. 519-649-408.
PODRĘCZNIK klasa II-III Gimnazjum, 2 komplety, 200 zł/komplet, Szeptiowoc. (86)476-06-65.
ZBIORY zadań z matematyki, fizyki, gimnazjum, 4 szt, 12-15 zł, Białystok. 519-649-408.

INNE

DODATKI krawieckie, nici, 200 kg, od 1-10 zł/szt, Łapy. 503-875-874.
KUJLE do piwa, gliniane, nowe, kolekcja, 40szt, 400 zł, Wys.Maz. 668-210-847.
NIESTEMPLOWANE znaczki polskie (1965-1995) w 15 oryginalnych klaserach, 15szt, 40 zł/kalser, Białystok. (85)654-41-45.

REKLAMÓWKI alkoholi, kolekcja z całego świata, 320szt, 600 zł, Wys.M
SKÓRY baranie, wyprawione na biało, 10 szt, 40 zł/szt, B-stok. (85)741-99-11.
SKÓRY baranie, wyprawione na zamś, 10 szt, 80 zł/szt, B-stok. (85)741-99-11.
SKÓRY królicze, malowane na czarno, 20 szt, 5 zł/szt, B-stok. (85)741-99-11.

SKÓRY z kuny, wyprawione, 10 szt, 50 zł/szt, B-stok. (85)741-99-11.
AKUMULATOR Centra 12V, 72Ah, 130 zł, Czarna Białostocka. 600-750-386.
BEZKA cyfrowa 5.000i (1988) z dystrybutorem na prąd, na podwoziu stara, 6.000 zł, gm.Ciechanowoc. 502-625-272.

BEZKA plastikowa, 30 i 130l, 102zł, 27 zł/szt, gm.Białystok. 662-744-100.
BETONIARKA 100 l, używana, 250 zł, Białystok. 506-274-548.
BETONIARKA 130l, 220V, B-stok, 800 zł. 503-154-719.

ZAKUPIE wykrywacz metali z dyskryminacją. 503-610-319.

HANDEL

KUPIE

MASZYNEK do mielenia mięsa Wilk, 130. 503-471-028.

SPRZEDAM

FRYTKOWNICA gazowa, niemiecka, 1.500 zł, Olecko. 606-263-533.
KLIMATYZATOR z funkcją nawilżacza, oczyszczania powietrza, piecyk, 1.500 zł, gm.Goniądź. 504-961-842.
LADA chłodnicza Linde, 4m, stan bdb, Suwałki, 7.600 zł. 507-082-119.

ŁÓŻKO solarium Ergoline 50/3, 43/4, 2szt, 5.500 zł, Zabłudów. 514-384-111.
MASZYNA elektryczna do pieczenia sękaczy, 1.200 zł, ok.Suwałki. (87)563-00-54.
MIESZALNIKI do mięsa, poj.150kg, 1.000 zł, Suwałki. (87)566-48-77.
MYJNIA fryzjerska wraz z fotelem, 400 zł, Suwałki. 604-224-918.

REGAŁ chłoniczy, nabiałowy, szwedzki, stan db, dl 2,70m, +agregat, 1.800 zł, Czyżew. 691-130-728.
REGAŁ sklepowy, niemiecki, metalowy, regulowany, 5-półkow, 52zł, 400 zł/szt, Białystok. (85)741-84-72.
REGAŁ sklepowy, szufladowy, szklane fronty, 800 zł, Elk. 728-739-269.

REGAŁ sklepowy, używany, 8szt, 120 zł/szt, Wys.Maz. 517-049-492.
REGALY sklepowe, metalowe, 5 szt, 250 zł/szt, Knyszyn. 723-509-625.
ROŻEN elektryczny na 18 udek, 2.500 zł, Wys.Maz. 517-049-492.

ROŻNA elektryczne, na 9 kurczaków, 650 zł, Czarna Białostocka. 692-339-907.
SKRZYNIKI plastikowe, ażurowe, 6,14kg, 30 szt, 3 zł/szt, B-stok. (85)654-23-35.
SKRZYNIKI, 50 szt, 1 zł/szt, Białystok. 602-442-670
STOJAKI na okulary przeciwsłoneczne, 4szt, 50 zł/szt, Białystok. 603-218-715.

STÓŁ żłotniczy+ prostnica, 2.100 zł, Michałow. 517-045-775.
WYŚWIETLACZ diodowy, 25x100cm, polski, 880 zł, Ciechanowoc. 608-636-507.
ZAMRAZARKA, używana, 400 zł, Wys.Maz. 517-049-492.

MASZYNY I URZĄDZENIA

SPRZEDAM

ŁADOWARKA Hanomag 50E (1994), 602-408-938.
SCANIA wywrot (1996) 6x4, meiler. 602-408-938.

KUPIE

AGREGAT prądowłórczy, 16KW. 888-641-110.
BETONIARKA 3-fazowa, 150-200 l. 511-534-553.
BETONIARKA, st.db. 509-149-182.
GRUBOŚCIÓWKĘ Sokółka. 501-441-184.
HEBLARKA, grubościówką, z oprzyrządowaniem, (85)685-21-91.

KOPARKO-ŁADOWARKA sprawna, do 25.000 zł. 503-163-134.
KOPARKO-ŁADOWARKĘ ostrówkę, st. db. 509-149-182.
KOPARKO-ŁADOWARKĘ, sprawną do 25.000 zł. 506-427-705.
ŁADĘ sklepową, urządzenie chłodnicze, skrzynki plastikowe do mięsa, Suwałki. 503-962-952.

PIŁA spalinowa Tajga. 887-928-734.
PIŁA spalinowa, Husqvarna lub stihl, uszkodzona w rozsądnej cenie, gm. Sokoly: 504-856-639.
PIŁĘ motorową Stihl, może być do remontu. 515-076-758.
PRASĘ hydrauliczną do warsztatu mechanicznego. 510-644-013.
SILNIK S z rozrusznikiem lub bez, stan db. 692-632-567.

SILNIK wolnoobrotowy 950 obr/min, 5,5KW lub 7,5KW, Sokółka. 515-933-923.
SPRĘŻARKA, 2-3 cylindrowa, lub sam kompresor. 515-076-758.
WIDŁY lub łyżki od koparko-spycharki Białorus do 200 zł/komplet. 661-383-641.
WILK masarski 130. 515-266-405.

WÓZEK widłowy Rak, silnik C-330, sprawny, 1,5t, 3.800 zł, Suwałki. 604-236-302.

SPRZEDAM

AGREGAT chłodniczy, 1.700 zł, Czarna B-stocka. 692-339-907.
AGREGAT prądowłórczy Honda, benzyna, 3x 220V, 16A x 380V, 850 zł, B-stok. 515-076-758.
AGREGAT prądowłórczy 230V Kawasaki FA210D, 1.200 zł, Białystok. 600-560-076.

AGREGAT prądowłórczy, 7,5KW, 3.500 zł, gm.Sztabin. 603-993-593.
AGREGAT prądowłórczy, wojskowy, 4KW, 1.200 zł, Michałow. 790-555-775.
AGREGAT tynkarski, stan bdb+ narzędzia, 6.500 zł, Grajewo. 503-347-491.

AKUMULATOR Centra 12V, 72Ah, 130 zł, Czarna Białostocka. 600-750-386.
BEZKA cyfrowa 5.000i (1988) z dystrybutorem na prąd, na podwoziu stara, 6.000 zł, gm.Ciechanowoc. 502-625-272.
BEZKA plastikowa, 30 i 130l, 102zł, 27 zł/szt, gm.Białystok. 662-744-100.

BETONIARKA 100 l, używana, 250 zł, Białystok. 506-274-548.
BETONIARKA 130l, 220V, B-stok, 800 zł. 503-154-719.

BETONIARKA 130l, 220V, B-stok, 800 zł. 503-154-719.
BETONIARKA 130l, nowa, gwarancja, 790 zł, Suwałki. 505-901-850.

BETONIARKA 150l, z przekładnią ślimakową, 1.300 zł, Zabłudów. 517-185-979.
BETONIARKA 250 l, używana, bez silnika, 700 zł, Zabłudów. 508-215-719.
BETONIARKA silowa, 150l, 1.100 zł, Białystok. 781-757-578.

BETONIARKA, 140L, 700 zł, gm.Jedwabne. 500-413-846.
BETONIARKA, 150l, 3-fazowa, 1.500 zł, Grajewo. (86)272-68-04.
BETONIARKA, 150l, do remontu, 320 zł, gm.Rutki. 792-776-610.

BETONIARKA, 200l, 900 zł, ok.Zambrowa. 608-321-722.
BETONIARKA, fabrycznie nowa, 130l, 1-fazowa, 790 zł, Wys.Maz. (86)275-02-72.
BRYKIECIARKA i suszarnia do trocin, 20.000 zł, gm.Michałow. 889-933-691.

BUTLA tlenowa, pełna, legalizowana, 200 zł, Czarna Białostocka. 605-570-305.
CYKLINIARKA do podłóg, 1.200 zł, Hajnówka. 664-564-531.

DYMA 8, tokarka, szlifierka, pilarka, grubościówką, strugarka, stół frezarski, st.bdb, Janów, 4.100 zł. 509-967-970.
DŹWIG HDS Atlas, udźwieg 4 t, dokumenty, dozór, stan bdb, 10.000 zł. Boćki. 692-635-970.

ELEKTROCIĄG bułgarski, nieużywany, udźwieg 3,5t, 1.500 zł, Mońki. (85)716-47-01.
ELEKTROŃCZYCE do blachy 0-4mm 1,1KW 220/380V, 800 zł, Białystok. 600-560-076.
ELEKTRYCZNE metalowe do pisania, walizkowa, czcionka niemiecka, 150 zł, Suwałki. 606-694-937.

ELEVATOR-ŁAŃCUCH, przedni, do kopaczki, nowy, 1.000 zł, Mońki. 781-650-202.
FORMA do produkcji bloczków betonowych, 25x25x14cm, 3.000 zł, Mońki. 501-680-051.

FORMY do produkcji płyt betonowych, 3.500 zł, Suwałki. 607-552-199.
FREZARKA do drewna, 1.000 zł, Supraśl. 507-440-178.
FREZARKA dolnowrzecionowa, pilarka wdużna, prasa pneumatyczna, 10.000 zł, Łomża. 602-471-787.

FREZARKA dolnowrzecionowa, piła taśmowa, wiertarka pozioma, 17.000 zł. (85)567-40-28, po 20.
FREZARKA dolno-wrzecionowa, z wózkim bocznym, 4.500 zł, Siemiatycze. 601-206-688.
FREZARKA ręczna, hiszpańska, 1.000 zł, Białystok. (85)744-93-08.

FREZARKA uniwersalna do metalu, 4.700 zł, k.Sokółki. 696-893-542.
GŁOWICA kompletna do silnika S 231, 120 zł, Augustów. 660-188-518.
GRUBOŚCIÓWKĄ 60, 6.500 zł, Siemiatycze. 601-206-688.

WÓZEK widowy, 3 t na bliźniakach, 5.900 zł. 663-460-468.

WÓZEK widowy, diesel, udźwieg 2,5t, 6.000 zł, zamiana na stara wyrotkę, Wysokie Maz. 606-465-128.

WÓZEK widowy, terenowy Stihl, 4t, 20.000 zł, lub zamienię na osobowy, Sokółka. 603-433-541. 606-465-128.

WYCIĄGARKA budowlana, 300 zł, Białystok. 787-288-400.

WYTLACZARKA, zgrzewarka, drukarka, do folii, tokarka, frezarka, Suwałki, 78.000 zł. 609-104-256.

ZABUDOWA betono-mieszarki, gruszka do betonu, 11.900 zł, gm.Łomża. 692-930-425.

ZAGĘSZCZARKA Ammann, 450kg, płynny rewer, uszkodzony silnik, 2.000 zł, ok.B-stoku. 668-913-888.

ZAGINARKA do blachy (2007) 3.500 zł, Suwałki. 696-008-733.

ZBIORNIK na cement 25 t, 4.000 zł, ok.Łomży. (86)219-32-29.

ZBIORNIK sprężonego powietrza, 30-60l, 220 zł, Augustów. 500-767-670.

ROLNICTWO I OGRODNICTWO

KUPIE

KWOTĘ Mleczną, 510-208-510.

SKUP bydła rzeźnego bezpośrednio do uboju, odbiór z gospodarstwa, możliwość zapłaty przy odbiorze, 782-674-948. Tylko obszar pow. wysokomazowieckiego, zambrrowskiego, łomżyńskiego

SPRZEDAM

KLACZ sokolską ze źrebakiem. 508-068-650.

PRASY BELLUJĄCE, CIĄGNIKI ZETOR. DUŻY WYBÓR! STYPUKI ŚWIĘCZY 19. 660-042-305.

WAPNO nawozowe, wysoka jakość. 602-311-222

MASZYN I URZĄDZENIA

□ JAPA, TEL. 600-074-823

*JAPA import i sprzedaż maszyn rolniczych (Białystok ul. Daliowa 62). Wysyłam zdjęcia na e-mail, przyjmuję zamówienia, stałym odbiorcom zniżki !!!

BELARUS 562-570 2wd.c. od 8.500.-

CZEŚĆCI do case: 4230,1594, zetorów: 8045,8011,5011.

FIATY 8090 dt 2wd-4wd + tur 91r. c. od 12.500.-

MINILADOWARKI: CASE, GEHL, BOBCAT od 13.000.-

PRASY John Deere, Welger 12, Krone, Claas, do naprawy.

ZETORY 4718,6718,7011,c od 6-14.700.-

ZETORY 8045+tur, 8245 4wd 92r, 9540 turbo 4wd c. od 18.500.-

MASZYN ROLNICZE

KORPUS sprzęgła ciągnika Jumz Białoruś, 1.200 zł, Janów. 661-550-816.

ŚCINACZ zielonki (2001) stan bdb, 16.500 zł, Sokółka. 518-770-424.

KUPIE

AGREGAT prądowoczący do ciągnika. 500-215-429.

BEZCZKA ocynkowana, 2.000 l, 514-318-059.

BEZCZKOWÓZ ocynkowany, 4.000-5.000l, stan bdb, ok.Zambrowa. 661-383-641.

BEZCZKOWÓZ polski, do 4.000 l, 602-118-639.

BYCZKI kilkudniowe mięsne, ok.Sejny, Suwałki. 664-424-333.

BYCZKI kilkudniowe, tygodniowe, 2 szt, k.Juchnowiec Kośc. 512-605-183.

BYCZKI mieszańce, rasy mięsnej, 10szt, B-stok-Mońki, okolice. 602-701-613.

BYCZKI, 10szt, 250kg-350kg, dowolnej rasy, mogą być chude. 600-824-241.

BYCZKI, 2szt, mięsne, od 80 do 200kg, 800-2.000 zł, gm.Jaswiły. 504-469-382.

BYCZKI, mieszańce, 300-400kg, słaba kondycja, Sokółka. 661-826-954.

C-28, C330, T25, do remontu, 4.000 zł, 660-943-584.

C-360 (1979) po remoncie, nowe ogumienie, 16.500 zł, ok.Augustowa. 888-279-310.

C-360 lub C-360 3p, oryginal, stan bdb. 510-627-288.

C-360 C-360, C-360 może być do remontu, w rozsądnej cenie, gm.Brańsk. 608-503-671.

CIĄGNIK MF 255 lub 235, gm.Pniewy. 793-031-792.

CIĄGNIK MF 255 lub Ursus 3512, woj.Mazowieckie. 661-836-766.

CIĄGNIK na 4 napedy, do 20.000 zł, ok.Oleka. 508-446-777.

CIĄGNIK Pronar, 82KM. 505-905-963.

CIĄGNIK rolniczy Ursus lub Zetor w bdb stanie od właściciela. 512-280-616.

CIĄGNIK Ursus 1012 lub 912, 385, gm.Michałowo. 514-298-522.

CIELIŹKI HF, tygodniowe lub starsze, gm.Augustów. 512-175-219.

CIELIŹKI, jałówki, krowy rasy Simentaler. 500-481-466.

GORCZYCA biała, 1.600 kg. (85)712-46-65, 502-216-293.

JALOWICE, 2szt, mięsne, od 80 do 200kg, 800-2.000 zł, gm.Jaswiły. 504-469-382.

JALÓWKI LM, z kartami użytkowości. 504-919-009.

JALÓWKI wysoko cielne i do zacielenia, Czyzew. 502-907-384.

JĘCZMIEN, mieszanica zbożowa, pszenżyto, do 30t. 661-708-730.

KABINA do C-360, ok.Łap. 513-524-911.

KABINE do C-330 w stanie db. ok.Wys.Maz. 500-158-784.

KARMNIKI dla świń, używane, podwójne i potrójne, nierdzewne, ok.Zambrowa. 784-602-432.

KOMBAIN zbożowy JD, szer.3,20m, 25.000 zł, Sztabin. 508-851-654.

KOMBAIN ziemniaczany Anna, Bolko, garażowany. 608-321-722.

KOMBAIN ziemniaczany Anna, Bolko, Karlik. 880-426-156.

KOMBAIN ziemniaczany Anna, Karlik i kopaczkę do ziemniaków. 518-857-308.

KOMBAIN ziemniaczany Anna, stan db, 604-104-335.

KOMBAIN ziemniaczany Bolko, gm.Mońki. 662-057-230.

KONIE z rodowodem sokólskim, ok.10szt. 609-492-758.

KOPACZKA do ziemniaków, 1-rzędowa. 662-422-959.

KOPACZKĘ elewatorową, niemalowaną, kosiarkę listwową Osa. 880-199-003.

KOPCOWNIK, pow. piski. 609-454-625.

KORPUS podnośnika do T25, ok.Łap. 887-863-661.

KOSIARKĘ rotacyjną. 608-311-449.

LEN, słoma lniana, każda ilość, gm.Janów. 510-810-812.

MIESZANKA zbożowa, paszowa, 20t, k.Zambrowa, Wys.Maz, Ostrów Maz. 507-971-340.

MIESZANKA, pszenica, ok.2t, gm.Juchnowiec. 662-722-069.

OBCIĄŻNIKI przednie do ciągnika Jumz. 509-286-962.

OPONY 825x20, do przyczepy R-47D, 2 szt. 602-633-318.

OPRYSKIWACZ sadowniczy lub sam wentylator. 698-515-594.

OSIE do przyczepy do przewozu koni, na tandemie. 517-662-824.

OŚ do przyczepy lub rozrzutnika. (85)737-37-62.

OWIES do 10t. 885-494-905.

PLUG 3-skibowy Unia Grudziądz, 900 zł, gm.Rutki. 503-685-529.

PLUG 4-skibowy na zabezpieczeniach, do 4.000 zł, gm.Kołaki Kośc. 604-992-921.

PLUG podorywkowy, 5-skibowy, stan db. 695-937-001.

PODAJNIK ślimakowy do zboża. (85)737-35-61, po 20.

PODAJNIK żmijkę do zboża z silnikiem, ok.Augustowa. 505-816-004.

PODBIERAK kompletny lub w częściach do przyczepy samobieżnej Kunów T055. 606-278-475.

PRASA belująca Sipma, może być z owijarką, stan bdb. 514-927-971.

PRASA belująca Sipma. 602-118-639.

PRASA kosząca Claas, Welger i inne do 4.000 zł. 514-191-986 (po 20).

PRASA kosząca Claas i Orkan II. 692-787-426.

PRASA kosząca Claas, Welger i inne do 4.000 zł. 514-191-986 (po 20).

PRASA kosząca Claas i Orkan II. 692-787-426.

PRASA kosząca Claas, Welger i inne do 4.000 zł. 514-191-986 (po 20).

PRASA kosząca Claas i Orkan II. 692-787-426.

PRASA kosząca Claas, Welger i inne do 4.000 zł. 514-191-986 (po 20).

PRASA kosząca Claas i Orkan II. 692-787-426.

PRASA kosząca Claas, Welger i inne do 4.000 zł. 514-191-986 (po 20).

PRASA kosząca Claas i Orkan II. 692-787-426.

PRASA kosząca Claas, Welger i inne do 4.000 zł. 514-191-986 (po 20).

PRASA kosząca Claas i Orkan II. 692-787-426.

PRASA kosząca Claas, Welger i inne do 4.000 zł. 514-191-986 (po 20).

PRASA kosząca Claas i Orkan II. 692-787-426.

PRASA kosząca Claas, Welger i inne do 4.000 zł. 514-191-986 (po 20).

PRASA kosząca Claas i Orkan II. 692-787-426.

PRASA kosząca Claas, Welger i inne do 4.000 zł. 514-191-986 (po 20).

PRASA kosząca Claas i Orkan II. 692-787-426.

PRASA kosząca Claas, Welger i inne do 4.000 zł. 514-191-986 (po 20).

PRASA kosząca Claas i Orkan II. 692-787-426.

PRASA kosząca Claas, Welger i inne do 4.000 zł. 514-191-986 (po 20).

PRASA kosząca Claas i Orkan II. 692-787-426.

PRASA kosząca Claas, Welger i inne do 4.000 zł. 514-191-986 (po 20).

PRASA kosząca Claas i Orkan II. 692-787-426.

PRASA kosząca Claas, Welger i inne do 4.000 zł. 514-191-986 (po 20).

PRASA kosząca Claas i Orkan II. 692-787-426.

PRASA kosząca Claas, Welger i inne do 4.000 zł. 514-191-986 (po 20).

PRASA kosząca Claas i Orkan II. 692-787-426.

PRASA kosząca Claas, Welger i inne do 4.000 zł. 514-191-986 (po 20).

PRASA kosząca Claas i Orkan II. 692-787-426.

PRASA kosząca Claas, Welger i inne do 4.000 zł. 514-191-986 (po 20).

PRASA kosząca Claas i Orkan II. 692-787-426.

PRASA kosząca Claas, Welger i inne do 4.000 zł. 514-191-986 (po 20).

PRASA kosząca Claas i Orkan II. 692-787-426.

PRASA kosząca Claas, Welger i inne do 4.000 zł. 514-191-986 (po 20).

PRASA kosząca Claas i Orkan II. 692-787-426.

PRASA kosząca Claas, Welger i inne do 4.000 zł. 514-191-986 (po 20).

PRASA kosząca Claas i Orkan II. 692-787-426.

PRASA kosząca Claas, Welger i inne do 4.000 zł. 514-191-986 (po 20).

PRASA kosząca Claas i Orkan II. 692-787-426.

PRASA kosząca Claas, Welger i inne do 4.000 zł. 514-191-986 (po 20).

PRASA kosząca Claas i Orkan II. 692-787-426.

PRASA kosząca Claas, Welger i inne do 4.000 zł. 514-191-986 (po 20).

PRASA kosząca Claas i Orkan II. 692-787-426.

PRASA kosząca Claas, Welger i inne do 4.000 zł. 514-191-986 (po 20).

PRASA kosząca Claas i Orkan II. 692-787-426.

PRASA kosząca Claas, Welger i inne do 4.000 zł. 514-191-986 (po 20).

ZIEMNIKI jadalne, do 20t. 606-249-944.

ŻRÓBKĘ karą, grubej budowy. 691-963-941.

ŻRÓBKĘ, 2szt, 1,5-2,5 roku w dobrej kondycji. 723-536-059.

ŻYTO paszowe, gm.Mały Płock. (86)279-11-96.

MASZYN I URZĄDZENIA

□ SPRZEDAM

AGREGAT Lemken Szmargd szer.4m, zabezpieczenie non stop, 17.000 zł, Łapy. 504-985-278.

AGREGAT podorywkowy Głębosz, szer.3m, zabezpieczenia sprężynowe, 8.200 zł, gm.Ostrów Maz. 504-873-050.

AGREGAT podorywkowy Gruber, szer.2,6m, fabryczny, 6-zębowy, sprężynowy, kompletny, 9.900 zł, Szepietowo. 507-751-411, 507-751-359.

AGREGAT podorywkowy Lemken Szmargd, szer.3m, 12.000 zł, ok.Jeziwa. 502-514-108.

AGREGAT podorywkowy Rabewerg, szer.3m, talerze, wał, zabezpieczenie sprężynowe, stan bdb, 7.500 zł, gm.Kobylin Borzymy. 604-112-837.

AGREGAT podorywkowy, Lemken, szer.2,40m, z wałkiem, 3.300 zł, gm.Nowinka. 721-478-318.

AGREGAT podorywkowy, szer.2,60m, zabezpieczenie non stop, 9.900 zł, gm.Brańsk. 507-793-155.

AGREGAT podorywkowy, szer.2,6m, mały używany, 12.000 zł, Sokółka. 512-501-668.

AGREGAT prądowoczący, 20KW, wojskowy na wózku, 3-fazowy, 5.500 zł, gm.Suchowola. 600-132-112.

AGREGAT prądowoczący, 7,5KW, 1.800 zł, Białystok. (85)746-67-62.

AGREGAT ściemiskowy 13-redlic, wał, 120KM, 3.700 zł, Bielsk Podlaski. 509-286-121.

AGREGAT ściemiskowy Kongskilde, 3,0m, 12 lap, zabezpieczenie resorowe, gm.Stawiski, 4.500 zł. 888-217-958.

AGREGAT ściemiskowy-spulchniacz obrotowy, szer.3m, st.bdb, 3.000 zł, gm.Stawiski. 660-184-671.

AGREGAT uprawny, 3m, 9.500 zł, gm.Mońki. 781-323-283.

AGREGAT uprawowo-siewny (2010) szer.3m, hydropak, bogate wyposażenie, 7.990 zł, Szepietowo. 507-751-411, 507-751-359.

AGREGAT uprawowo-siewny (2004) bierny, 2,70m, z siewnikiem, Poznań 6, 10.000 zł, gm.Bielsk Podlaski. 500-562-415.

AGREGAT uprawowo-siewny (2009) 5,5m, 20.000 zł, gm.Zabłudów. 504-309-116.

AGREGAT uprawowo-siewny 2-letni, hydropak, 15.000 zł, gm.Miastkowo. (86)217-46-01, 509-518-652

CIAGNIK Deutz Agroikstra 4.57 (1993) z turem Stahl Robust, sprężarka, 66.000 zł, Zambrów. 669-590-322.

CIAGNIK Deutz Fahr (1972) z turem, 55KM, 14.000 zł, Sokółka. 503-066-300.

CIAGNIK Deutz Fahr (1989) 110KM, przedni napęd, tuz, wałek, 37.500 zł, Sztabin. 518-879-109.

CIAGNIK Deutz Fahr (1990) tur, szer.3,90m, 47.000 zł, Sokółka. 506-380-719.

CIAGNIK Fastrak 3230 (2004) 140.000 zł, Siemiatycze. 600-410-915.

CIAGNIK Fend 310 (1988) 50.000 zł, Kalinowo. 509-629-127.

CIAGNIK Fend 310LSA (1991) 105KM, st.bdb, 69.000 zł, gm.Sztabin. (87)641-21-86.

CIAGNIK Fend 612 (1991) z tuzem, st.bdb, 65.000 zł, gm.Boćki. 784-759-031.

CIAGNIK Fend 615 (1994) 185KM, pneumatyka EHR, stan bdb, 76.000 zł, gm.Sztabin. 508-851-634.

CIAGNIK Fend612 LSA (1984) 40.000 zł, gm.Rzekuń. 502-449-196.

CIAGNIK Fendt 308 (1982) 80KM, 4x4, 36.000 zł, Ostrów Maz. 604-206-820.

CIAGNIK Fendt 310 (1991) 60.000 zł, gm.Sokołów Podlaski. 605-134-961.

CIAGNIK Fendt 310 (1991) przedni napęd, EHR, stan bdb, 69.500 zł, Sztabin. 508-851-654.

CIAGNIK Fendt 310 (1992) stan db, 55.000 zł, k.Zambrowa. 889-434-053.

CIAGNIK Fendt 311 (1987) stan bdb, 53.000 zł, Czyżew. 607-472-479.

CIAGNIK Fendt 610LSA (1983) 32.000 zł, Raczkki. 665-261-486.

CIAGNIK Fiat 680 (1978) 10.500 zł, Suwałki. 695-811-914.

CIAGNIK Fiat UTB (1983) tur 3-sekcyjny, stan bdb, 13.000 zł, Sejny. 667-287-963.

CIAGNIK Ford Delta (1972) 3-cylindrowy, 6.000 zł, ok.Szumowa. 502-685-670.

CIAGNIK Fortschritt 323 (1988) 11.000 zł, gm.Knyszyn. 502-813-454.

CIAGNIK Hanomag (1994) silnik do remontu, 2.000 zł, Ostrołęka. 502-182-076.

CIAGNIK IHC (1968) 4.500 zł, k.Stawisk. 510-982-087.

CIAGNIK International 523 (1978) 52KM, stan bdb, 12.000 zł, k.Augustowa. 796-869-886.

CIAGNIK International 745 (1994) tur, przedni napęd, 35.000 zł, gm.Grodzisk. 696-025-354.

CIAGNIK International 745 AXL (1985) napęd 4x4, 25.000 zł, gm.Plaska. (87)641-80-10.

CIAGNIK J.Deere 4240A z turem (1982) 44.500 zł, gm.Puńska. (87)562-13-33.

CIAGNIK JCB Fasttrack 115S (1998) 5.200 mth, przedni tuz, waliki, stan bdb, 93.000 zł, Dobryniow. 794-374-425.

CIAGNIK JD (1975) silnik, 6-cylindrowy, przedni napęd, nowe opony, 11.000 zł, gm.Knyszyn. 502-813-454.

CIAGNIK JD (1986) 115KM, 30.000 zł lub zamiana na Ursusa 914 lub Zetora, gm.Drohiczyn. 508-411-707.

CIAGNIK JD 1640 (1986) tur, stan bdb, 23.000 zł, ok.Zambrowa. 608-458-645.

CIAGNIK JD 2140 (1982) 98KM, przedni napęd, 28.000 zł, ok.Sokółki. (85)712-22-48, 508-982-756.

CIAGNIK JD 2250 (1993) 31.000 zł, ok.Eku. 888-091-079.

CIAGNIK JD 3130 (1981) 20.000 zł lub zamiana na większy, do 200KM, gm.Wasosz. 512-245-551.

CIAGNIK JD 630 (1972) heder 3,20m, 17.000 zł, lub zamienie na prasę białejacą, gm.Jedwabne. (86)217-85-24.

CIAGNIK JD3140 (1982) tuz, kabina, napęd, stan bdb, 34.000 zł, ok.Suwałki. 513-910-211.

CIAGNIK JD-6400 (1996) 105KM, komplet zaczepów, opony 80%, 69.000 zł, lub zamienie na mniejszy, k.Grajewa. (86)273-21-02.

CIAGNIK Jumz (1979) nowe opony, stan bdb, 12.000 zł, Tykocin. 699-914-434.

CIAGNIK Jumz (1983) st.db, 4.000 zł, Kolno. 666-097-421.

CIAGNIK Jumz 6M (1982) ważne OC, stan db, 8.000 zł, k.Kuźnica. 785-603-357.

CIAGNIK Jumz 6M +psychacz (1991) 14.000 zł, Bielsk Podl. 510-135-181.

CIAGNIK Lambordini (2003) z turem, 62.000 zł, gm.Michalowo. 692-340-394.

CIAGNIK Landini 7550 (1986) 75KM, tur, łyżka, widły, stan bdb, 37.000 zł, gm.Szumowo. 889-971-078.

CIAGNIK Landini 7550 (1988) bez napędu, stan db, 24.000 zł, Zambrów. 660-213-728.

CIAGNIK Landini 8880 (1991) z turem, z przednim napędem, st.ogumienia db, 45.000 zł, gm.Śniadowo. (86)473-83-48.

CIAGNIK Landini 9880 (1996) 95 KM, 4x4, 37.000 zł, Zambrów. 608-394-702.

CIAGNIK Landinii 8550 (1988) 30.000 zł, gm.Zareby Kościelne. 660-205-333.

CIAGNIK Mercedes MB Trak (1985) 900 turbo, 86KM, tur, stan bdb, 50.000 zł, Zambrów. 606-886-071.

CIAGNIK MF 1014 (1984) +tur, 3-sekcyjny, 95KM, 40.000 zł, gm.Lomża. 660-283-245.

CIAGNIK MF 1014 (1986) 30.000 zł, Orzysz. 698-178-763.

CIAGNIK MF 175, 60KM (1980) koła bliźniacze +waskie, 16.000 zł, Bielsk Podlaski. 666-052-782.

CIAGNIK MF 235 (1991) stan bdb, 24.000 zł, gm.Stawiski. 887-931-094.

CIAGNIK MF 255 (1984/85) 16.500 zł, gm.Ostrów. 501-127-152.

CIAGNIK MF 255 (1987) kabina, nowe opony, lwł, 23.000 zł, Rutka Tartak. 504-952-975.

CIAGNIK MF 255 (1988) z ładowaczem, stan bdb, 25.000 zł, gm.Jaswiły. (85)716-81-50.

CIAGNIK MF 255 (1989) 20.000 zł, gm.Mały Plock. (86)279-14-07.

CIAGNIK MF 255 (1989) stan bdb, 22.000 zł, Boćki. (85)731-38-92.

CIAGNIK MF 255 (1990) 30.000 zł, gm.Andrzejewo. 604-107-184.

CIAGNIK MF 2680 (1985) 130KM, 16.500 zł, gm.Lomża. 501-673-811.

CIAGNIK MF 3512 (1996) 28.000 zł, lub zamienie na Zetora 5211, gm.Poświętne. (85)650-19-63, 600-407-909.

CIAGNIK MF 390 (1990) 41.000 zł, gm.Boćki. (85)731-33-17.

CIAGNIK MF 560 (1980) st.db, 20.000 zł, Kulesze Kośc. 512-097-884.

CIAGNIK MF 590 (1986) stan db, 19.000 zł, lub zamienie na mniejszy, ok.Grodziska. (85)656-80-89.

CIAGNIK MF 690 (1988) 75KM, stan bdb, 26.500 zł, Kobylin Borzymy. 660-042-305.

CIAGNIK MF260 4512 (1985) st.db, po kapitalnym remoncie, 17.000 zł, Jedwabne. 505-790-623.

CIAGNIK MF2625 (1988) 100KM 30.000 zł, gm.Nowe Piekuty. 696-051-598.

CIAGNIK MF3065 (1994) tur, 55.000 zł, gm.Rutki. 792-957-007.

CIAGNIK MF-3645 (1990) 145KM, 4x4, komfortowa kabina, nowe opony, stan bdb, 47.000 zł, gm.Mońki. 505-905-963.

CIAGNIK MF6150 (1996) 95KM +plug, 4-skbkowy, stan bdb, opony stan bdb, 65.000 zł, ok.Wys.Maz. 507-626-400.

CIAGNIK New Holland (2000) 110KM, 65.000 zł, gm.Nowe Piekuty. (86)476-14-16.

CIAGNIK New Holland TD600 (2005) agromet, lwł, 4x4, 1500 mth, lub zamiana, 71.000 zł, gm.Siemiatycze.604-487-950.

CIAGNIK Nuffeld (1969) 9.500 zł, Suwałki. 695-811-914.

CIAGNIK ogrodowy Jinma 284 (2007) czerwony, 28KM, przystawka do kopania, 31.900 zł, Bargów Kośc. 603-103-385.

CIAGNIK P5 (2007) 100 KM z turem, 82.000 zł, gm.Michalowo. 692-340-394.

CIAGNIK Renault 10314 (1988) stan db, 33.000 zł, gm.Sokoły. 604-811-990.

CIAGNIK Renault 14554 (1990) 8.000 mth, stan bdb, 43.500 zł, Mikołajki. 609-955-855.

CIAGNIK Renault 951, 95KM, przedni napęd, most po regeneracji, tur, 35.000 zł, Mały Plock. 509-770-995.

CIAGNIK Renault 9514 (1989) 4x4, stan bdb, kompletny, 33.000 zł, Zambrów. 660-213-728.

CIAGNIK Renault Ceres 345 (2003) tur Maileux80, 73.000 zł, Wys.Maz. 792-218-010.

CIAGNIK Renault ceres 95 (1996) tur, 57.000 zł, Wysokie Maz. 784-033-476.

CIAGNIK Renault Ergos (2003) 95KM, stan bdb, 56.000 zł, gm.Zbójna. 602-507-434.

CIAGNIK Renault R7912 (1988) 35.000 zł, k.Klukowa. 504-289-093.

CIAGNIK Same (1978) 150KM, 20.000 zł, gm.Trzcianne. 510-570-329.

CIAGNIK Same (1980) 4x4, stan db, 12.000 zł, Choroszcz. 603-633-734.

CIAGNIK Same Explorel (1991) 90 KM, turbo, 35.000 zł, Boćki. 692-635-970.

CIAGNIK Same Tiger 100TD (1980) 31.500 zł, gm.Puńska. (87)562-13-33.

CIAGNIK Steyr (1988) 80KM, 4x4, tur, samopoziomująca, łyżka, 37.000 zł, gm.Kobylin Borzymy. 888-903-473.

CIAGNIK Ursus U-912 (1984) wersja eksportowa, st.bdb, 21.000 zł, gm.Nowinka. 508-378-603.

CIAGNIK Ursus 1201 (1980) 120KM, wzmacniany podnośnik, st.bdb, 19.000 zł, Sokółka. 507-783-145.

CIAGNIK Ursus 1204 (1981) 30.000 zł, gm.Szypłiszki. 693-278-849.

CIAGNIK Ursus 1224 (1985) 117KM, nowe opony, garażowany, tur T-8 (2006) 40.000 zł, k.Augustowa. 660-944-585.

CIAGNIK Ursus 1224 (1985) stan bdb, 35.000 zł, gm.Juchnowiec Kościelny. (85)663-20-95 po 20.00.

CIAGNIK Ursus 1224 (1986) 30.500 zł, Sokółka. 509-086-801.

CIAGNIK Ursus 1224 (1997) stan bdb, 75.000 zł, ok.Zambrowa. 691-704-305.

CIAGNIK Ursus 1614 (1988) st.bdb, 35.000 zł, gm.Kobylin. 885-472-406.

CIAGNIK Ursus 2812 (1994) 22.000 zł, gm.Andrzejewo. 697-707-122.

CIAGNIK Ursus 2812 (1994) st.bdb, 28.900 zł, Kolno. 519-397-012, (86)279-11-92.

CIAGNIK Ursus 2812 (1994) tur 3-sekcyjny, osprzet, oryginal, stan bdb, 36.000zł, gm.Rutki. 880-810-155.

CIAGNIK Ursus 2812 (1994) z kabiną, st.bdb, 24.500 zł, gm.Jedwabne. 516-852-187.

CIAGNIK Ursus 3512 (1995) wspomaganie, 28.000 zł, ok.Zambrowa. 604-422-897.

CIAGNIK Ursus 3512 (1995) z kabiną, stan bdb, lwł, 5.000mth, 23.900 zł, Lomża. 517-344-517.

CIAGNIK Ursus 3512 (1996) stan bdb, 35.000 zł, gm.Suchowola. 517-922-834.

CIAGNIK Ursus 3512 (1997) lwł, stan bdb, 30.000 zł, k.Moniek. (85)716-23-79.

CIAGNIK Ursus 3512 (1997) kabina, stan bdb, 32.000 zł, gm.Nur. 505-391-295.

CIAGNIK Ursus 4514 Turbo (1994) 41.000 zł, Kalinowo. 888-091-079.

CIAGNIK Ursus 475, 4514 (2001) 50.000 zł, Stary Lubotyń. 889-633-936.

CIAGNIK Ursus 5314 z turem (1998) 59.000 zł, Wys.Maz. 784-033-476.

CIAGNIK Ursus 912 (1984) stan bdb, gotowy do pracy, 21.000 zł, ok.Szepietowa. 603-306-780.

CIAGNIK Ursus 914 (1986) przedni napęd, 34.000 zł, lub zamienie na Ursusa 3512, Drohiczyn. 887-395-205.

CIAGNIK Ursus 914 (1994) 37.000 zł, Kalinowo. 509-629-127.

CIAGNIK Ursus U902 (1983) sprawny, stan db, 17.000 zł, lub zanienienie na mniejszy C-360, gm.Kleszczelce. 723-034-179.

CIAGNIK Valmet (1991) 90KM, szybka skrzynia, tuz, 37.000 zł, k.Zambrowa. 889-434-053.

CIAGNIK Ursus 3512 (1996) 3.100mth, stan bdb, lwł, 33.000 zł, gm.Boguty. (86)277-51-67.

CYKLOP (1999) zielony, stan bdb, 13.000 zł, gm.Kulesze. (86)476-32-06, 692-660-741.

CYKLOP czeski Nujn, 4.000 zł, ok.Ciechanowca. (86)277-52-97.

CYKLOP czeski, duży, 3.500 zł, gm.Szepietowo. 885-559-061.

CYKLOP do remontu, 5.000 zł, gm.Śniadowo. 728-195-952.

CYKLOP polski, stan bdb, 8.000 zł, gm.Nowe Piekuty. 692-004-081.

CYKLOP T-214 w całości lub na części, 3.500 zł, gm.Sztabin. 514-402-749.

CYKLOP, 3.800 zł, gm.Sejny. 608-407-126.

CYKLOP, 5.000 zł, gm.Kalinowo. 603-749-249.

CYKLOP, czeski, stary typ, 1.500 zł, ok.Ciechanowca. 888-943-696.

CYKLOP, duży, stan bdb, 6.500 zł, gm.Szczuczyn. (86)272-54-85.

CZEŚCI do ciągnika Zetor Super, 50-100 zł, lub zamienie, ok.Olecka. 513-226-617.

CZEŚCI do Ursusa C-340 (1979), skrzynia, silnik, 2.000-3.000 zł, ok.Śniadowa. 784-336-371.

CZEŚCI na przyczepę do bel, 3.200 zł, gm.Korycin. 695-759-085.

DMUCHAWA 4KW kompletna, 1.800 zł, ok.Puńska, (87)565-17-79.

DMUCHAWA 4KW z kompletem rur i kolan, 1.600 zł, Kolno. (86)278-47-06, 508-361-346.

DMUCHAWA do pionowego podawania siana, wentylator + zestaw rur, mało używana, 700 zł, gm.Bielsk Podlaski. 506-875-025.

DMUCHAWA do pionowego podawania siana, wentylator, zestaw rur, mało używana, 700 zł, gm.Bielsk Podlaski. 500-562-415.

DMUCHAWA do siana fabryczna, mało używana, kompletna, 500m zł, Ciechanowice. 512-516-394.

DMUCHAWA do siana, 10KW, kompletna, z rurami, 1.100 zł, gm.Ostrów Maz. 507-275-072.

DMUCHAWA do siana, 300 zł, gm.Grabowo. (86)279-03-97.

DMUCHAWA do siana, 400 zł, lub zamienie, ok.Olecka. 513-226-617.

DMUCHAWA do siana, fabryczna, mało używana, 700 zł, gm.Szepietowo. 508-637-573.

DMUCHAWA do siana, mała, pionowa, 300 zł, gm.Klukowo.504-798-664.

DMUCHAWA do siana, pionowa, 500 zł, ok.Krasnopolia. 609-107-667.

DMUCHAWA do siana, pionowa, kompletna, nowa, 600 zł, Knyszyn. (85)716-72-18.

DMUCHAWA do zboża 2,5KW, kompletna, 1.500 zł, k.Suwałki. 515-136-537.

DMUCHAWA do zboża na przekaźnik GEHL-99, przerób 35t/h, 8.500 zł, ok.Puńska. 513-910-211.

DMUCHAWA do zboża niemiecka, 4,4KW, kompletna, 1.500 zł, k.Zambrowa. 504-678-802.

DMUCHAWA do zboża ssąco-tocząca, 6.800 zł, gm.Siemiatycze. 608-609-757.

DMUCHAWA do zboża z rurami 4KW, 1.900 zł, Giżycko. 519-164-432.

DMUCHAWA do zboża, 1.500 zł, gm.Nowinka. 508-378-603.

DMUCHAWA do zboża, 3KW, kompletna, 1.600 zł, Suwałki. 510-456-627.

DMUCHAWA do zboża, 4,5 KW, z rurami, 1.200 zł, Zambrów. 519-562-512.

DMUCHAWA do zboża, kpl.rur,1.300 zł, gm.Janów. 514-670-748.

DMUCHAWA do zboża, niemiecka, 1.900 zł, gm.Lomża. 660-283-245.

DMUCHAWA do zboża, niemiecka, 5,5KW, rury, stan bdb, 2.000 zł, gm.Boguty. 500-391-570, 505-590-508.

DMUCHAWA do zboża, silnik 3KW, kpl, 1.600 zł, ok.Augustowa. 721-478-318.

DMUCHAWA do zboża, silnik 4,5KW, komplet rur, dl.14m, 1.400 zł, k.Bielsk Podl. 665-851-228. po 19.

DMUCHAWA do zboża, silnik 7,5KW, komplet rur, 2.500 zł, k.Zambrowa. 519-462-048.

DMUCHAWA do zboża, tocząca, duży kosz zaspoy, komplet rur, silnik 7,5KW, 3.2000 zł, pow.Siemiatycze. (85)656-82-22.

DMUCHAWA do zboża, wydajna, kompletna-rury, 1.700 zł, gm.Stawiski. 660-184-671.

DMUCHAWA do zboża, z silnikiem 4,5KW, 2.700 zł, ok.Zambrowa. 505-435-669.

DMUCHAWA pionowa do siana, 400 zł, Suchowola. 600-132-112.

DMUCHAWA pionowa do siana, 500 zł, gm.Kosów. 514-692-224.

DMUCHAWA zbożowa, 2.000 zł, Goldap. (87)615-19-63.

DMUCHAWY do zboża, rury, kolanka, 5szt, 1.700 zł/szt, Zambrów. (86)475-08-57, 664-336-857.

DOJARKA Westfalia, 4 aparaty, kompletna, 5.000 zł, ok.Puńska. 510-456-627.

DOJARKI Alfa Laval, 2 szt, 1.000 zł, gm.Boguty Pianki. 505-708-263.

DRABINKA z zaczepem do prasy kostkującej, polskiej, 750 zł, gm.Czyżew. (86)275-55-86, 662-053-250.

DWUKÓŁKA +waga do żywca, 750 zł, gm.Sokółka. 530-751-245.

DWUKÓŁKA do żywca , oś rozrzutnika, 1.600 zł, lub zamiana na cielaki, gm.Mały Plock. (86)279-11-24.

FELGI 28' do C-360 lub Zetora na tył, 2 szr, 450 zł/szt, gm.Sokoły. (86)476-46-37.

FELGI kompletne do zetora K-25, roz.28, obręcze do C330, 2szt, 700 zł, gm.Puńsk. (87)516-15-59.

GLEBOGRYZARKA 1.000 zł, k.Zambrowa. (86)271-71-46.

GLEBOGRYZARKA ciagnikowa 2.000 zł, Jedwabne. 500-413-846.

GLEBOGRYZARKA ciagnikowa, 2m, czerwona, 2.200 zł, ok.Lomży. 514-743-670.

GLEBOGRYZARKA ciagnikowa, szer.2,15m, 2.600 zł, gm.Lomża. 694-614-132.

GLEBOGRYZARKA1.100 zł, ok.Zambrowa. 608-321-722.

GLEBOZGRYZARKA, 1.200 zł, gm.Nowe Piekuty. 603-675-876.

GŁĘBOSZ podorywkowy Lemken, szer.2,2m, z wałkiem, 7.700 zł, gm.Lomża. 602-662-207.

GŁĘBOSZ z talerzówka, 4.000 zł, gm.Stawiski. 507-678-111, (86)474-22-93.

GNIOTOWNIK 3-walcowy Sipma do zboża i kukurydzy, 5.300 zł, ok.Siemiatycze. 695-995-115.

GNIOTOWNIK do przemiału zboża, duża wydajność, nowy, możliwość transportu, 2.900 zł, Nowe Miasto n.Pilica. 503-813-375.

GNIOTOWNIK Sipma 2-walcowy do zboża, 4.900 zł, ok.Siemiatycze. 695-995-115.

GNIOTOWNIK zboża, stan bdb, 2.200 zł, Grabowo. 691-242-088.

GRABARKA, 7-gwiazdowa, 1.000 zł, gm.Wizna. (86)472-04-79.

HALA udajowa 2x3, 9.000 zł, gm.Goniądz. 600-151-908.

HALA udajowa typu rybia oś, 2x3 +zbiornik 2.000, 30.000 zł, gm.Jedwabne. 694-693-707.

HEADR 6-rzędowy do kombajnu Claas Jaguar, stan bdb, 15.500 zł, k.Zambrowa. 502-759-904.

HEADR do kombajnu zbożowego Bizon, 1.500 zł, gm.Knyszyn. (85)716-74-36.

KABINA C-360, 150 zł, ok.Sejn. 663-226-211.

KABINA do C-360, nowy typ, 2.000 zł, gm.Kuźnica. 509-024-957.

KABINA fabryczna do ciągnika T25, st.bdb, 1.300 zł, ok.Dąbrowy Białostockiej. 792-911-783.

KABINA sokółska do C-360, 1.600 zł, ok.Dąbrowy B-stockiej. 694-721-773.

KAMERA do obory, wygoda wyciecia, obraz na TV, 500 zł, Suwałki. 503-619-948.

KŁATKA 1-osiowa, do żywca, 1.800 zł, Sokółka. (85)711-92-69.

KŁATKA metalowa na podnośnik do ciągnika do przewozu żywca, 300 zł, ok.Sokółki. 513-633-941.

KŁATKI porodowe dla macior, 300 zł/szt, k.Szumowa. 602-216-994.

KŁATKI porodowe dla trzody, mało używane, 13 szt, 350 zł/szt, gm.Poświętne. 504-050-576.

KŁAWISZE do Claasa Merkatora 60, 4 szt, 250 zł/szt, gm.Zabłudów. 664-309-376.

KOLEA 825x20, stan bdb, 4 szt, 150 zł/szt, Nowinka. (87)641-00-92.

KOLEA do kombajnu zbożowego Claas 76, 75, 2szt, 1.500 zł, gm.Rutki. (86)276-47-29.

KOLEA do międzyrzędzi, 9,5x44, od ciągnika Deutz, Fendt, ursus, 2szt, 1.300 zł, Dąbrowa Białostocka. 509-151-156.

KOLEA do przyczepy kompletne, 825x20, 1200x20, mało używane, 4 szt, 290 zł/szt, Szepietowo. 508-585-394.

KOLEA do przyczepy, kompletne, 825x20, 4szt, 150 zł/szt, ok.Lomży. 668-381-221.

KOLEA kompletne, 2 szt, 69,5-32, do T25, 500 zł, Sokółka. (85)711-93-97.

KOLEA kompletne, roz.36, 2szt, 1.000 zł, gm.Puńsk. (87)516-15-59.

KOLEA przednie do ciągnika Fendt, 2szt, 13,6/28, 650 zł/szt, ok.Augustowa. 504-156-163.

KOLEA, 215/381/825, 4szt, 300 zł.kpl, Augustów. 667-638-675.

KOLEA, 2szt, 14,9/26, 950 zł, ok.Suwałki. 500-538-181.

KOLEA, 2szt, 16x9x26, 1.000 zł, gm.Wys.Maz. 504-361-889.

KOLEA, kompletne, 14,9x38, 2szt, 1.000 zł, Grajewo. 519-643-709.

KOMBAIN Bizon (1979) stan bdb, garażowany, 14.000 zł, Sokółka. 503-066-300.

KOMBAIN Bizon (1980) 10.000 zł, lub na części 500 zł-1.000 zł. Knyszyn. 518-900-361.

KOMBAIN Bizon (1980) 19.000 zł, gm.Tykocin. 723-063-150.

KOMBAIN Bizon (1986) sprawny, 26.000 zł, ok.Bogut. (86)277-53-45, 513-534-921.

KOMBAIN 2-konwiowa, kompletna, 1.000 zł, k.Suwałki. 663-184-755.

DOJARKA Alfa Laval, 4 aparaty, nowa myjnia, 12.000 zł, ok.Sokółki. 500-159-274.

- KOMBAJN** zbożowy International 321, szer. 3m, 15.000 zł, gm.Kolno. (86)278-38-84, 667-673-884.
- KOMBAJN** zbożowy International 431, szer. 3m, silnik 6, garażowany, stan bdb, 18.500 zł, gm.Stawiski. 602-292-210.
- KOMBAJN** zbożowy International, heder 4m, 11.000 zł, gm.Rajgród. 511-929-285.
- KOMBAJN** zbożowy International-541, kosa 3.80, kabina, hydrauliczny wysyp, 19.000 zł, gm.Przytuły. 503-592-957.
- KOMBAJN** zbożowy J.Deere 730, stan idealny, 16.000 zł, gm.Sokoły. (86)476-46-68.
- KOMBAJN** zbożowy J.Deere 940, szer. 3m, 16.000 zł, ok.Suwałk. 507-842-995.
- KOMBAJN** zbożowy J.Deere 965 z rozdrabniaczem do słomy, 26.000 zł, ok.Kalinowa. 500-728-448.
- KOMBAJN** zbożowy JD 1065 (1985) +wózek, 52.000 zł, lub zamienię na Bizona, gm.Szepietowo. 508-511-037.
- KOMBAJN** zbożowy JD 730, stan bdb, 19.900 zł, ok.Choroszczy. 784-360-441.
- KOMBAJN** zbożowy JD 925, stan bdb, 17.000 zł, k.Suwałk. 728-502-174.
- KOMBAJN** zbożowy JD 942, 22.000 zł, k.Sidry. 502-969-874.
- KOMBAJN** zbożowy JD 985 (1984) stan bdb, 55.000 zł, Dobrzyń Duży. 794-374-425.
- KOMBAJN** zbożowy JD, heder 3.2m, stan bdb, 25.900 zł, Suchowola. 889-866-208.
- KOMBAJN** zbożowy JD1065 (1985) 4m, stan bdb, gotowy do pracy, 48.500 zł, ok.B-stoku. 889-342-876.
- KOMBAJN** zbożowy JD955, heder 3.65m, kabina, sieczkarnia, stół do rzepaku formowy JD, 28.000 zł, gm.Dziadkowiec. 606-516-564.
- KOMBAJN** zbożowy JD-970, heder 4.20, sieczkarnia, 30.000 zł, Bielsk Podl. 506-425-829.
- KOMBAJN** zbożowy JD-970, sieczkarnia do słomy, heder 3.60, 27.000 zł, ok.Łap. (85)814-12-17.
- KOMBAJN** zbożowy JD-975, heder 4.20, sieczkarnia, 40.000 zł, Bielsk Podl. 506-425-829.
- KOMBAJN** zbożowy John Deere 630, heder 3.2, st.db, 18.000 zł, ok.B-stoku. 788-597-348.
- KOMBAJN** zbożowy Laverda, szer.3.6m, garażowany, ocynkowany, 24.000 zł, gm.Kolno. 798-776-938.
- KOMBAJN** zbożowy MF (1979) 19.500 zł, gm.Kotaki Kościelne. 695-461-818.
- KOMBAJN** zbożowy MF 168, stan db, 14.000 zł, gm.Stawiski. (86)278-58-15, 601-903-527.
- KOMBAJN** zbożowy MF 685F, heder 2.5m, stan db, 9.800 zł, gm.Rajgród. 504-210-555.
- KOMBAJN** zbożowy MF, heder 2.5m, sieczkarnia do słomy, 20.000 zł, gm.Nowy Dwór. 667-124-790.
- KOMBAJN** zbożowy New Holland 1520, st.bdb, 26.000 zł, gm.Rutki. 792-776-610.
- KOMBAJN** zbożowy New Holland 1520, szer.3m, kabina, stan bdb, 23.500 zł, gm.Zawady. 519-868-644.
- KOMBAJN** zbożowy New Holland 1530, heder szer.3.30m, 20.000 zł, ok.Sokółki. 783-554-648.
- KOMBAJN** zbożowy New Holland 1550, hydrauliczna rura, sieczkarnia, 5-wytrząsacz, 32.000 zł, gm.Raczk. (87)568-55-55.
- KOMBAJN** zbożowy New Holland 26.500 zł, k.Moniek. 513-709-047.
- KOMBAJN** zbożowy New Holland 8030, stan bdb, 58.000 zł, k.Grajewa. 512-877-767.
- KOMBAJN** zbożowy New Holland z kabina, heder 3.20, 21.000 zł, Nowy Dwór. (85)676-12-93, 603-947-591.
- KOMBAJN** zbożowy New Holland, kosa 3.20, stan bdb, 30.000 zł, gm.Wąsosz. 604-681-701.
- KOMBAJN** zbożowy New Holland-1540, heder 3.40 z sieczkarnią, 28.000 zł, gm.Dąbrowa B-stocka. (85)712-22-48, 508-982-756.
- KOMBAJN** zbożowy New Holland (1984) wspomaganie, 19.000 zł, Kolno. 512-496-152.
- KOMBAJN** zbożowy New Holland M135, sieczkarnia, nowe opony i inne części, 19.000 zł, gm.Augustowa. 517-797-755.
- KOMBAJN** zbożowy Record (1989) 40.000 zł, ok.Białegostoku. 500-215-429.
- KOMBAJN** zbożowy Rekord (1991) z szarpaczem do słomy, st.db, 56.000 zł, gm.Boguty. 508-205-959.
- KOMBAJN** zbożowy Vistula, 4.000 zł, gm.Szepietowo. 691-053-039.
- KOMBAJN** zbożowy Volvo 1110 (1985) heder 2,5m, stan bdb, 17.000 zł, Kobylin Borzymy. 788-704-096.
- KOMBAJN** zbożowy Volvo 830, 14.000 zł, gm.Nowy Dwór. 603-350-201.
- KOMBAJN** zbożowy Volvo 950, 4,2m, 26.000 zł, gm.Białystok. 609-795-777.
- KOMBAJN** zbożowy Volvo 950, 4,2m, 26.000 zł, gm.Białystok. 609-795-777.
- KOMBAJN** zbożowy Volvo 5830, szarpak, 13.000 zł, gm.Poświętne. (85)650-14-66.
- KOMBAJN** zbożowy Volvo S-830, szer.2.70, sieczkarnia, 14.500 zł, gm.Mońki. (85)716-41-83.
- KOMBAJN** zbożowy Volvo S-900 z sieczkarnią, kosa 3.20, stan bdb, 22.000 zł, Wąsosz. 604-681-701.
- KOMBAJN** zbożowy Z-020, zawieszany, garażowany, 3.500 zł, gm.Suchowola. 600-132-112.
- KOMBAJN** zbożowy Z-050, do remontu, 7.500 zł, lub zamiana, gm.Puńsk. 507-543-704.
- KOMBAJN** zbożowy Z056 Super (1990) sprawny, gotowy do żniw, 50.000 zł, gm.Andrzejewo. 604-107-184.
- KOMBAJN** zbożowy Z20, zawieszany, po 2-sezonach, st.bdb, 4.000 zł, gm.Ciechanowiec. 515-074-487.
- KOMBAJN** zbożowy Z0-20, zawieszany, 4.000 zł, k.Suwałk. 696-850-854.
- KOMBAJN** zbożowy, Bizon (1989) II-w, st. bdb, oryginal, garażowany, 31.500 zł, Ciechanowiec. 513-301-551.
- KOMBAJN** zbożowy, szer.2,70m, silnik Perkins IV, uszkodzony, 4.000 zł, gm.Bargłów. 782-381-458.
- KOMBAJN** ziemniaczany Agromet Pionier (2000) mało używany z własną hydrauliką, 35.000 zł, pow.Sokółki. 503-713-771.
- KOMBAJN** ziemniaczany Anna (1982) lwł, garażowany, st.bdb, szerokie koła, 6.500 zł, gm.Nur. 514-396-119.
- KOMBAJN** ziemniaczany Anna (1987) 6.200 zł, gm.Zbujna. 695-730-208.
- KOMBAJN** ziemniaczany Anna (1987) st.db, 5.200 zł, gm.Wyski. (85)737-12-55.
- KOMBAJN** ziemniaczany Anna (1989) 12.000 zł, gm.Kulesze Kościelne. (86)476-39-26.
- KOMBAJN** ziemniaczany Anna (1989) stan db, 6.800 zł, k.Łomży. 691-027-196.
- KOMBAJN** ziemniaczany Anna (1995) st.bdb, 10.000 zł, gm.Łomża. 798-447-613.
- KOMBAJN** ziemniaczany Anna 2644 (1986) lwł, garażowany, sprawny, 4.500 zł, ok.Ciechanowca. 511-602-810.
- KOMBAJN** ziemniaczany Anna 2644 (1989) stan bdb, lwł, garażowany, 13.000zł, ok.Łap. 693-557-936.
- KOMBAJN** ziemniaczany Anna, 3.200 zł, ok.Łomży. 602-884-938.
- KOMBAJN** ziemniaczany Anna, 5.200 zł, gm.Korycin. 695-759-085.
- KOMBAJN** ziemniaczany Anna, 6.000 zł, ok.Łap. 501-581-306.
- KOMBAJN** ziemniaczany Anna, 7.500 zł, gm.Łomża. 660-135-355.
- KOMBAJN** ziemniaczany Anna, garażowany, stan bdb, 9.000 zł, gm.Szepietowo. 604-464-606.
- KOMBAJN** ziemniaczany Anna, lwł, 8.000 zł, Czyżew. 501-078-878.
- KOMBAJN** ziemniaczany Anna, mały używany, 21.000 zł, do uzg. Boguty Pianki. 506-167-399.
- KOMBAJN** ziemniaczany Anna, st.bdb, lwł, garażowany, 11.500 zł, gm.Korycin. 505-509-082.
- KOMBAJN** ziemniaczany Anna, st.db, 10.000 zł, gm.Kobylin Borzymy. 503-780-546.
- KOMBAJN** ziemniaczany Anna, st.db, 7.000 zł, gm.Wąsosz. (86)273-16-30.
- KOMBAJN** ziemniaczany Anna, stan bdb, 10.000 zł, gm.Siemiatyżce. (85)655-45-86.
- KOMBAJN** ziemniaczany Anna, stan db, 3.700 zł, ok.Poświętne. 507-556-155.
- KOMBAJN** ziemniaczany Bolko (1991) 6.500 zł, k.Zambrowa. 608-321-722.
- KOMBAJN** ziemniaczany Bolko (1991) st.bdb, garażowany, 5.500 zł, Drohiczyn. (85)655-72-11.
- KOMBAJN** ziemniaczany Bolko (1991) stan db, 5.500 zł, k.Andrzejewo. (86)271-95-08.
- KOMBAJN** ziemniaczany Bolko (1995) st.db, 6.900 zł, Wys.Maz. 784-735-290.
- KOMBAJN** ziemniaczany Bolko, 10.000 zł, Szepietowo. 506-248-874.
- KOMBAJN** ziemniaczany Grimme SL-750, lub SL-650, 3szt, od 5.000zł-15.500zł/szt, Raczk. 694-723-562.
- KOMBAJN** ziemniaczany Karfik, garażowany, oryginal, 6.500 zł, Kolno. (86)278-62-96.
- KOMBAJN** ziemniaczany, niemiecki, Niewohaner, 6.500 zł, Sokoły. 666-508-451.
- KONSOLA** do tura, do MF3070, 2.300 zł, Mońki. 510-810-085.
- KOPACZKA** ciągnikowa do ziemniaków 2.200 zł, gm.Wys. Maz. 693-404-447.
- KOPACZKA** ciągnikowa do ziemniaków, 1.800 zł, gm.Boćki. 793-792-685.
- KOPACZKA** ciągnikowa do ziemniaków, 2.500 zł, gm.Wyski. (85)737-17-04.
- KOPACZKA** ciągnikowa, 1.000 zł, gm.Puńsk. (87)516-15-59.
- KOPACZKA** ciągnikowa, 2.000 zł, gm.Szepietowo. (86)476-10-10.
- KOPACZKA** ciągnikowa, 2.200 zł, Korycin. 784-643-716.
- KOPACZKA** ciągnikowa, elewatorowa, oryginal, stan bdb, 2.500 zł, Sokoły. 600-038-457.
- KOPACZKA** ciągnikowa, nie malowana, st.bdb, części zamienne, 3.200 zł, gm.Nowe Piekuty. (86)476-13-91.
- KOPACZKA** ciągnikowa, sadzarka, nowy typ, st.bdb, gm.Zambrów, 2.900 zł, (86)476-84-33.
- KOPACZKA** ciągnikowa, stan bdb, 1.900 zł, gm.Łomża. (86)472-00-50.
- KOPACZKA** ciągnikowa, stan bdb, 3.000 zł, gm.Suwałki. (87)563-81-37.
- KOPACZKA** ciągnikowa, stan db, 1.500 zł, gm.Jaswiły. 506-233-529.
- KOPACZKA** ciągnikowa, w oryginalu, obie taśmy metalowe, 3.200 zł, ok.Czyżewa. 781-241-952.
- KOPACZKA** do zbioru buraków Nornica, 3.500 zł, gm.Boguty Pianki. 505-708-263.
- KOPACZKA** do ziemniaków (1984) stan db, 2.500 zł, gm.Korycin. 500-334-139.
- KOPACZKA** do ziemniaków, 1.500 zł, gm.Kulesze Kościelne. (86)476-32-47.
- KOPACZKA** do ziemniaków, 1.500 zł, Śniadowo. 500-444-451.
- KOPACZKA** do ziemniaków, 1.700 zł, ok.Łap. 501-581-306.
- KOPACZKA** do ziemniaków, 2.000 zł, gm.Kolno. 604-944-555.
- KOPACZKA** do ziemniaków, 2.000 zł, Siemiatyżce. 608-662-409.
- KOPACZKA** do ziemniaków, 2.200 zł, Bielsk Podl. (85)730-37-41.
- KOPACZKA** do ziemniaków, 3.500 zł, gm.Turośń Kościelna. 517-036-573.
- KOPACZKA** do ziemniaków, 750 zł, gm.Kolno. (86)278-62-96.
- KOPACZKA** do ziemniaków, ciągnikowa, 2.500 zł, gm.Rutki. 609-687-757.
- KOPACZKA** do ziemniaków, ciągnikowa, stan db, 1.200 zł, gm.Wieliczki. (87)521-44-05.
- KOPACZKA** do ziemniaków, mało używana, 3.000 zł, Turośń Kość. (85)749-26-22.
- KOPACZKA** do ziemniaków, mały używana, gm.Suchowola, 2.500 zł. 508-472-962.
- KOPACZKA** do ziemniaków, st.bdb, 2.300 zł, ok.Zambrowa. 600-809-612.
- KOPACZKA** do ziemniaków, st.db, 1.800 zł, gm.Jaswiły. (85)716-84-99.
- KOPACZKA** do ziemniaków, stan bdb, 3.000 zł, Mońki. (85)716-52-87.
- KOPACZKA** do ziemniaków, stan bdb, 4.000 zł, gm.lipsk. 601-341-483.
- KOPACZKA** do ziemniaków ciągnikowa+ konna, 2.000 zł, pow.Zambrów. 510-277-367.
- KOPACZKA** elewatorowa do ziemniaków, 1.300 zł, ok.Szczuczyna. (86)273-13-60.
- KOPACZKA** elewatorowa do ziemniaków, 3.000 zł, gm.Narew. (85)681-51-41.
- KOPACZKA** elewatorowa do ziemniaków, stan bdb, 2.500 zł, gm.Bielsk Podlaski. 518-076-374.
- KOPACZKA** elewatorowa, lwł, 1.400 zł, gm.Poświętne. (85)650-14-68.
- KOPACZKA** elewatorowa, l-wł, 2.000 zł, gm.Mońki. (85)716-57-27.
- KOPACZKA** elewatorowa, Krypno, 1.700 zł. 502-607-647.
- KOPACZKA** elewatorowa, nowy typ, sprawna, 1.300 zł, Wizna. (86)219-63-06.
- KOPACZKA** elewatorowa, stan bdb, części, 3.000 zł, ok.Łomży. 784-190-989.
- KOPACZKI** do ziemniaków, 2 szt, 2.500-3.500 zł/szt, gm.Przerósł. 507-256-296.
- KOPARKA** Fortschritt, 11.000 zł, gm.Rajgród. 511-929-285.
- KOPARKA** kołowa Fortschritt (1984) 8.5t, 9.000 zł, lub zamiana na ciągnik, samochów, gm.Augustów. 515-589-693.
- KOPARKO** ładowarka Ostrówek, st.db, 21.500 zł, gm.Mońki. 694-721-429.
- KOPARKO-SPYCHARKA** Białoruś, typ budowlany (1981) st.idealny, 13.000 zł, gm.Janów. 509-912-493.
- KOPARKO-SPYCHARKA** Jumz, DT-75, części mechaniczne, 10-400 zł, gm.Suchowola. 510-724-413.
- KOPARKO-SPYCHARKA** Jumz, po kapitalnym remoncie, 18.000 zł, gm.Suchowola. 510-724-413.
- KOPARKO-SPYCHARKA** Białoruś (1987) nowszy typ, 9.500 zł, Turośń. 506-626-872.
- KORYTKA** oborowe, ceramiczne, 100szt, dł.1m, 43 zł/szt, Grajewa. 660-636-023, (86)272-67-77.
- KOSA** spalinowa Spiga SB34B, 0,9KW, 7.000obr./min (2009) nieużywana, 350 zł, Białystok. 509-406-820.
- KOSIARKA** do kukurydzy 1-rzędowa, gm.Łomża, 1.500 zł. (86)219-32-13.
- KOSIARKA** do trawy ręczna, niemiecka, stan db, 20 zł, Białystok. 506-766-956.
- KOSIARKA** dyskowa Claas (1996) 3m, do małego remontu, 4.700 zł, Sokoły. 511-642-083.
- KOSIARKA** dyskowa Deutz Fahr, 3 m, stan bdb, 8.300 zł, Zambrów. 669-590-322.
- KOSIARKA** dyskowa Deutz Fahr, szer.2,40m, 6.000 zł, gm.Jaswiły. 510-614-107.
- KOSIARKA** dyskowa Krone 280, 5.500 zł, Kalinowo. 513-048-445.
- KOSIARKA** dyskowa Krone z rozbijakiem (2007) szer.240cm, stan bdb, 9.900 zł, do uzg. Wąsosz. 510-366-695.
- KOSIARKA** dyskowa Krone, szer 2m, hydraulicznie składana, 3.200 zł, Stawiski. 888-217-958.
- KOSIARKA** dyskowa Neumaier, szer.2,6m, pływająca, rozbijak, c.mocowanie, stan bdb, 8.500 zł, ok.Moniek. 663-390-339.
- KOSIARKA** dyskowa Vicon, szer.2,80m +rozbijak (1998) 4.500 zł, gm.Kulesze Kościelne. (86)476-37-27.
- KOSIARKA** dyskowa, rozbijak, szer. 2.4m, podnoszona hydraulicznie, Siemiatyżce, 5.700 zł. 880-097-367.
- KOSIARKA** Honda, napęd, 5,5KW, kosa, laweta aluminiowa, sprzęgło, 2-biegowa, stan bdb. 1.150 zł, ok.Wys.Maz. 503-531-119.
- KOSIARKA** konna, st.bdb, 250 zł, Suwałki. 781-100-751.
- KOSIARKA** listwowa Kuna, szer.2m, 8.500 zł, Radziłów. (86)273-63-25, 509-604-048.
- KOSIARKA** listwowa Osa, st.bdb, 1.000 zł, gm.Rzekuń. 600-327-483.
- KOSIARKA** listwowa Osa, st.bdb, 500 zł, ok.Suwałk. 516-441-047.
- KOSIARKA** Osa, 400 zł, Suwałki. 781-100-751.
- KOSIARKA** Osa, 600 zł, ok.Goldapi. 609-267-906.
- KOSIARKA** Pottinger, sieczkarnia do kukurydzy, jednorzędowa, stan bdb, 3.800 zł, pow.sejneński. 785-969-503, (87)517-12-45.
- KOSIARKA** rotacyjna (2007) 3.000 zł lub zamiana na rozbijak pokosów 4-gwiazdowy, gm.Augustów. 665-499-227.
- KOSIARKA** rotacyjna ciągnikowa, 2.500 zł, gm.Wyski. (85)737-17-04.
- KOSIARKA** rotacyjna czeska, 1.000 zł, gm.Kosów. 514-692-224.
- KOSIARKA** rotacyjna czeska, 1.200 zł, gm.Rutki. (86)270-95-96.
- KOSIARKA** rotacyjna czeska, 1.500 zł, gm.Szepietowo. 885-559-061.
- KOSIARKA** rotacyjna Deutz Fahr, szer.185cm, 1.500 zł, gm.Kulesze Kość. 512-097-884.
- KOSIARKA** rotacyjna Famarol Shupsk, lwł, garażowana, st.bdb, 2.100 zł, Szepietowo. (86)476-08-66, 692-188-405.
- KOSIARKA** rotacyjna Fella szer.2m, ze spulchniaczem, st.db, 3.500 zł, ok.Augustowa. 513-547-334.
- KOSIARKA** rotacyjna Fella, szer.1,95m, 2.100 zł, Mońki. 510-810-085.
- KOSIARKA** rotacyjna polska, 700 zł, gm.Kulesze Kość. 516-874-177.
- KOSIARKA** rotacyjna Polska, po kapitalnym remoncie, 1.500 zł, gm.Augustów. (87)644-90-73.
- KOSIARKA** rotacyjna polska, sprawna, 1.200 zł, gm.Puńsk. (87)516-15-59.
- KOSIARKA** rotacyjna polska, stan bdb, 1.200 zł, ok.Kolna. 665-732-234.
- KOSIARKA** rotacyjna Pottinger (2005) szer.2.8m, rozwijacz pokosów, 10.500 zł, gm.Brańsk. 698-303-836.
- KOSIARKA** rotacyjna Samasz (2005) szer.1.85m, spulchniacz pokosów, 4.500 zł, Krypno. 660-667-743.
- KOSIARKA** rotacyjna Samasz, szer.2.10m, gwarancja, 8.000 zł, lub zamiana na mniejszą, szer.1.8m, gm.Łomża. 793-692-299, (86)219-31-18.
- KOSIARKA** rotacyjna Słupsk (1992) st.db, szer.1,65m, 1.600 zł, ok.Brańska. 607-312-624.
- KOSIARKA** rotacyjna Słupsk, 1.65m, 1.500 zł. (86)476-84-33.
- KOSIARKA** rotacyjna, mała, 1.500 zł, Grajewa. (86)279-03-75.
- KOSIARKA** rotacyjna, stan db, 700 zł, gm.Suraż. (85)650-31-22.
- KOSIARKA** rotacyjna, szer.185cm, 3.000 zł, gm.Augustów. 665-499-227.
- KOSIARKA** szer.1.35m, stan bdb, 1.500 zł, Jezewo. 665-025-270.
- KOSIARKA** traktorowa, automatyczna skrzynia, 2.500 zł, Siemiatyżce. 600-457-952.
- KOSIARKA** Z-178 (2001) polska, stan db, 1.600 zł, ok.Moniek. 721-784-247.
- KOSIARKA**, dyskowa, Krone, szer. 2.8m, 9.000 zł, Suwałki. 500-609-716.
- KOSIARKA**, polska, szer.165cm, st.bdb, 2.000 zł, Augustów. 511-135-555.
- KOSIARKI** spalinowe, 2szt, używane, 290 zł/szt, łomża. 600-588-143.
- KROJE** do pluga Kwemeland, Overum, 4szt, 100 zł/szt, Mońki. (85)716-20-31.
- KROKODYL** do tura JD, szer.1.60m, 2 silniki, 2.300 zł, gm.Boguty. (86)277-52-92.
- KROKODYL** do tura, 2szt, szer.130-150cm, 2.500 zł/szt, k.Moniek. 511-666-804.
- KROKODYL**, 1,5m, 2.500 zł, gm.Lipsk. 516-096-406.
- KULTYWATOR** 14-zębowy Grudziądz, 600 zł, gm.Zambrowa. 600-809-612.
- KULTYWATOR** 14-zębowy grudziądzki, st.bdb, 800 zł, gm.Łomża. (86)472-00-50.
- KULTYWATOR** 16, fabryczny, 950 zł, gm.Jedwabne. 798-434-377.
- KULTYWATOR** 16-zębowy, 800 zł, gm.Korycin. 512-566-583.
- KULTYWATOR** 18, 600 zł, gm. Kobylin Borzymy. (86)274-31-63.
- KULTYWATOR** podorywkowy z walkiem, nowy, 10.500 zł, Boćki. (85)731-31-69.
- KULTYWATOR** podorywkowy, szer.4m, zabezpieczenia sprężynowe, stan bdb, 3.500 zł, Mikolajki. 609-955-855.
- KULTYWATOR** ściemnikowy, siewnik do poplonów, nowy, 3m, 8.500 zł, pow.Siemiatyżce. (85)656-82-22.
- KULTYWATOR** ściemnikowy Grubber Głębosz, 2.900 zł, ok.Sokółki. 692-894-797.
- KULTYWATOR** ściemnikowy Kwemeland, szer.3m, 5.500 zł, Mońki. 509-895-883.
- KULTYWATOR** ściemnikowy szer.3m, 4.500 zł, Goniądz. 503-618-336.
- KULTYWATOR** ściemnikowy Waderstad, 7.000 zł, gm.Wasilków. 600-009-420.
- KULTYWATOR** ściemnikowy, szer.3m, 1.900 zł, gm.Orla. 506-989-145.
- KULTYWATOR** Unia Grudziądz, szer.2.8m, 1.200 zł, k.B-stoku. 662-422-959.
- KULTYWATOR** z broniami, 2szt, szer.2,5m, 900 zł/szt, Kolno. (86)278-62-96.
- KULTYWATOR** z nowym walkiem, szer.2,5-3m, 2.300 zł, gm.Łomża. 602-662-207.
- KULTYWATOR** z walkiami, 2.40m, 1.200 zł, ok.Sokółki. (85)712-22-48, 508-982-756.
- KULTYWATOR** z walkiem, 1.300 zł, gm.Jedwabne. 507-144-467.
- KULTYWATOR**, 400 zł, gm.Dąbrowa Białostocka. 514-116-400.
- KULTYWATOR**, 5m, hydraulicznie rozkładany, 5,200 zł, Bielsk Podl. 500-172-721.
- KULTYWATOR**, niemiecki, z walkiem, wąskie zęby, 2.80m, 1.700 zł, Kalinowo. 798-335-018.
- KULTYWATOR**, szer.3,5m, 1.000 zł, Mońki. (85)716-45-49.
- KULTYWATOR**, szer.3,5m, 1.000 zł, Mońki. (85)716-45-49.
- LADA** do cięcia słomy, duża, 500 zł, ok.Czyżewa. (86)477-10-62.
- LADA** do cięcia słomy, siana, na paszę, szeroka stolnica, żelazne koło, 300 zł, gm.Klukowo. 507-795-535.
- LADA** do sieczki, 2.000 zł, gm.Grabowo. (86)279-03-75.
- LAWETA** do bel, niska oś, 3.300 zł, gm.Bakalarzewo. 608-248-269.
- LAWETA** do bel, zastawki, 3.000 zł, Augustów. 724-835-587.
- LINA** stalowa do wyciągu obornika, nieużywana, 150m, 3 zł.mb, gm.Dziadkowiec. 695-953-115.
- ŁADOWACZ** bel do C-330, 8.500 zł, Jezewo. 694-170-221.
- ŁADOWACZ** cyklon, lwł, 10.000 zł, gm.Czyżew. 607-750-743.
- ŁADOWACZ** czołowy Howard +tur 3-sekcyjny do ciągnika Landini, 11.800 zł, Ostrów Maz. 604-206-820.
- ŁADOWACZ** do bel, do C-330, na przód ciągnika, 1.700 zł, Rutki. 506-703-663.
- ŁADOWACZ** do obornika, podczepiany na tył ciągnika, 1.300 zł, gm.Kościelna. 669-700-773.
- ŁADOWACZ** obornika ZB400, typu Kleszcz, 3.000 zł, gm.Sokoły. (86)476-30-85.
- ŁADOWACZ** Troll (1990) stan db, 4.000 zł, gm.Sidra. 696-441-773.
- ŁADOWACZ** Troll (1997) stan bdb, 6.800 zł, gm.Ostrów Mazowiecka. 694-551-368.
- ŁADOWACZ** Troll 350, stan bdb, 8.000 zł, ok.Suwałk. 510-595

PAS do kombajnu CLAAS CONSUL, nr 702-509, nowy, oryginalny, 400 zł, pow.augustowski, 676-413-170.

PASZCZÓZ (1994) 12 mszceś, stan db, 15.800 zł, k.Augustowa. 798-714-402.

PASZCZÓZ samozładowczy Triolet Multimix, 5 mszceś, 11.000 zł, Zambrów. 516-927-997.

PLCOT paszowy 3,5t, 1.000 zł, Rutki. 668-266-065.

PLATFORMA do bel, 5.500 zł, Kleszczce. 610-141-915.

PLATFORMA do bel, 7,3x2,4m, 7.000 zł, Mońki. 790-230-045.

PLATFORMA do bel, 7.500 zł, Zambrów. 660-327-522.

PLATFORMA do bel, kota balonowe, 650x240cm, 4.000 zł, lub zamiana na przyczepę lub roztrząsacz obornika, Suchowola. (85)712-42-32.

PLATFORMA do bel, nowa, 5.700 zł, Mońki. 611-455-752.

PLATFORMA do przewozu bel, na 34 szt, 8.000 zł, pow.Ciechanowice. 608-609-757.

PLUG 2- i 3-skibowy, stan bdb, 1.000 zł, Wys.Maz. 506-917-229.

PLUG 2,3,4-skibowe, 500-1000 zł, ok.Grajewa. 519-643-709.

PLUG 2-skibowy grudziądzki, 400 zł, Mońki. (85)716-53-81.

PLUG 2-skibowy Unia Grudziądz, mało używany, 500 zł, k.Szepietowa. 693-102-318.

PLUG 2-skibowy, ciągnikowy, 400 zł, gm.Szepietowo. (86)476-10-10.

PLUG 2-skibowy, obracany Rabewerk, 1.200 zł, gm.Kowinka. 603-958-619.

PLUG 2-skibowy, polski, 300 zł, gm.Mońki. 691-094-128.

PLUG 2-skibowy, st.bdb, 500 zł, gm.Sejny. 87516-21-70.

PLUG 3-, 4-skibowy Kverneland, regulacja orki 2-16", 6.500-8.200 zł, Mońki. 798-753-252.

PLUG 3-sekcyjny do C-385, 7.700 zł, ok.Augustowa. 09-285-611.

PLUG 3-skibowy 1.100 zł, gm.Boćki. (85)731-33-17.

PLUG 3-skibowy Kverneland VD-85, obracany, regulacja szerokości orki, 15.000 zł, Łapy. 01-882-370.

PLUG 3-skibowy Kverneland, 16", resorowy, regulacja, po kapitalnym remoncie, 5.600 zł, Łutznica. 602-338-267.

PLUG 3-skibowy Kverneland, zabezpieczenie resorowe, 3.500 zł, ok.Raczek. 608-264-023.

PLUG 3-skibowy Kverneland, zabezpieczenie 1200 zł lub zamiana na polski 3-skibowy, gm.Tykocin. 782-525-201.

PLUG 3-skibowy obracany Neumeier, zabezpieczenia śrubowe, stan bdb, 6.600 zł, ok.Augustowa. (87)641-01-25.

PLUG 3-skibowy polski, stan db, 600 zł, ok.Augustowa. 606-966-338.

PLUG 3-skibowy Rabewerk, ażurowy, hydraulicznie obracany, 4.000 zł, gm.Boguty. 692-487-777.

PLUG 3-skibowy Skjold, 14", kwadratowa rama, zabezpieczenia śrubowe, stan bdb, 3.500 zł, ok.B-stoku. 788-597-348.

PLUG 3-skibowy Unia Grudziądz, 1.000 zł, gm.Stawiski. 603-048-084.

PLUG 3-skibowy Unia Grudziądz, 1.000 zł, ok.Lomży. 502-426-360.

PLUG 3-skibowy Unia Grudziądz, st.bdb, 820 zł, gm.Klukowo. 513-135-363.

PLUG 3-skibowy Vogiel, zabezpieczenia hydrauliczne, regulacja szerokości skiby, 3.600 zł, Pisz. (87)423-42-66, 500-804-456.

PLUG 3-skibowy, 1.000 zł, Goldap. (87)615-19-63.

PLUG 3-skibowy, 500 zł, do użg, gm.Radziłów. 722-597-687.

PLUG 3-skibowy, 800 zł, gm.Jedwabne. 507-144-467.

PLUG 3-skibowy, Kverneland, kwadratowa, rama, zabezpieczenia resorowe, 7.000 zł, gm.Janów. (85)721-91-66.

PLUG 3-skibowy, Lemken, obracany, opal 110, 6.000 zł, Sokoly. 506-380-719.

PLUG 3-skibowy, nowe elemnty robocze, 700 zł, Wys.Maz. (86)476-11-62.

PLUG 3-skibowy, obracany, stan bdb, 6.000 zł, Czyżew. 600-517-065.

PLUG 3-skibowy, polski, 600 zł, gm.Wieliczki. (87)521-44-05.

PLUG 3-skibowy, rama kwadratowa, zabezpieczenia sprężynowe, 3.900 zł, Suchowola. (85)712-42-32.

PLUG 3-skibowy, zrywalne korpusy, 2.100 zł, k.Suwalki. 693-278-189.

PLUG 3-skibowy, zrywalny, U160/3 Akpil (2002) gm.Narew, 1.600 zł. (85)681-60-38.

PLUG 4-skibowy (2007) polski, stan bdb, 1.800 zł, gm.Bakalarzewo. (87)568-57-07.

PLUG 4-skibowy Akpil (2003) 1.800 zł, gm.Goniądz. (85)738-04-78.

PLUG 4-skibowy Kverneland 16", kwadratowa rama, zabezpieczenia resorowe, regulacja hydrauliczna, 2.000 zł, gm.Jasionówka. 698-353-461.

PLUG 4-skibowy Kverneland, 9.000 zł, ok.Przytul. 04-987-995.

PLUG 4-skibowy Kverneland, obrotowy, stan db, 10.000 zł, 518-938-943.

PLUG 4-skibowy Kverneland, resorowy, 14", 7.000 zł, Mońki. 798-753-252.

PLUG 4-skibowy Kverneland, resorowy, ścinacze, zędpłuzki, kwadratowa rama, 9.700 zł, Mońki. (85)716-20-31.

PLUG 4-skibowy Kverneland, zabezpieczenia resorowe, 11.000 zł, ok.Augustowa. 692-409-307.

PLUG 4-skibowy Kverneland, zabezpieczenie resorowe, 4.500 zł, ok.Raczek. 608-264-023.

PLUG 4-skibowy Neumeier, zabezpieczenia tubowe, stan bdb, 4.300 zł, gm.Lomża. 11-644-885.

PLUG 4-skibowy obracany Overum, przepłuzki, zabezpieczenia hydrauliczne, stan bdb, 23.000 zł, k.Wys.Maz. 667-197-057.

PLUG 4-skibowy obrotowy Kverneland, zabezpieczenia śrubowe, koło gumowe, stan db, 8.000 zł, gm.Kolaki Kośc. 698-780-010.

PLUG 4-skibowy obrotowy Rabewerke, elementy robocze napawane, st.idealny, 18.000 zł, Łapy. (85)715-49-30 (po 21).

PLUG 4-skibowy polski, odkładnic 45 cm, stan db, 2.600 zł, gm.Dąbrowa B-cka. 603-484-747.

PLUG 4-skibowy Unia Grudziądz, stan db, 1.500 zł, gm.Wysokie. 604-603-196.

PLUG 4-skibowy, 1.000 zł, gm.Szepietowo. 781-034-580.

PLUG 4-skibowy, 1.000 zł, k.Olecka. (87)523-85-76.

PLUG 4-skibowy, 2.600 zł, ok.Zambrowa. 507-742-066.

PLUG 4-skibowy, kwadratowa rama, zabezpieczenia, 4.500 zł, gm.Kolno. 798-776-938.

PLUG 4-skibowy, obrotowy, Frost, 6.000 zł, gm.Rzekuń. 502-449-196.

PLUG 4-skibowy, obrotowy, niemiecki, 12.000 zł, gm.Czarna B-stocka. 660-755-269.

PLUG 4-skibowy, Unia Tur (2010) zabezpieczenia sprężynowe, stan idealny, 14.500 zł, gm.Kobylin Borzymy. 512-262-645.

PLUG 5-skibowy do podorywki, 1.000 zł, Suchowola. (85)712-42-32.

PLUG 5-skibowy Kverneland, stan bdb, 12.500 zł, gm.Korycin. 501-804-359.

PLUG 5-skibowy Unia Grudziądz, podorywkowy, polski, 1.000 zł, gm.Janów. (85)721-50-54.

PLUG 7-skibowy, 2.000 zł, gm.Zabudów. 504-309-116.

PLUG Akpil (2004) podwyższony, zabezpieczenia, 3.500 zł, ok.Siemiatycz. 665-132-430.

PLUG do śniegu, fabryczny, nowy, 4.300 zł, ok.Suwalki. 694-259-021.

PLUG Fortschritt, 6-skibowy, półzawieszany, 1.200 zł, k.Zambrowa. 698-279-106.

PLUG Fortschritt, 6-skibowy, półzawieszany, 1.200 zł, k.Zambrowa. 698-279-106.

PLUG Huard 3-skibowy, obracany, nowe części robocze, 4.200 zł, Poświętne, 508-138-329.

PLUG Kverneland 3-skibowy, obrotowy, resor podwójny wzmacniony 16", 8.000 zł, Nowy Dwór. 667-124-790.

PLUG Kverneland 4-skibowy, na resorze, kroje, ścinacze, kwadratowa rama, stan bdb, 9.800 zł, Szczuczyn. 510-366-695.

PLUG Kverneland obrotowy, resorowy, 18.000 zł, gm.Sokoly. 603-242-702.

PLUG Kverneland, 4-skibowy, 3.500 zł, Bielsk Podlaski. 515-072-413.

PLUG Kverneland, 4-skibowy, resorowany, kwadratowa rama, gumowe koła, stan bdb, 10.500 zł, ok.Lomży. 512-454-373.

PLUG Lenken, 3-skibowy, obracany, 3.000 zł, gm.Piekuty. 602-351-711.

PLUG Neumaier, 3-skibowy, hydraulicznie obracany, nadpłuzki, rama kwadratowa, 3.400 zł, ok.Puńska. 519-609-780.

PLUG obracany 3-skibowy, 4.500 zł, k.Knyszyna. 512-756-412.

PLUG obrotowy 3-skibowy Kverneland, 8.000 zł, gm.Nowy Dwór. 603-350-201.

PLUG obrotowy 3-skibowy, zabezpieczenia resorowe, 2.800 zł, ok.Stawisk. 600-539-501.

PLUG PHX5, 6.000 zł, pow.Siemiatyczce. 600-287-236.

PLUG podorywkowy, 4-skibowy, 900 zł, pow.Augustów. 518-392-192.

PLUG podorywkowy, 5-skibowy Unia Grudziądz, 1.200 zł, gm.Radziłów. 792-597-687.

PLUG Rabewerk, 3-skibowy, obracany, 2.500 zł, gm.Wydminy. 696-309-373.

PLUG Rabewerk, 3-skibowy, zabezpieczenia sprężynowe, 3.200 zł, ok.Moniek. (85)716-53-17.

PLUG Unia Grudziądz (2003) 3-skibowy+1, 4.000 zł, gm.Goniądz. 500-165-744.

PLUG Unia Grudziądz, 4-skibowy, 1.500 zł, k.Łap. 504-182-190.

PLUG 2-skibowy, 450 zł, Śniadowo. 500-444-451.

PLUG 2-skibowy, hydraulicznie obracany, 1.300 zł, gm.Kolno. 666-097-421.

PLUG, 2szt, 2 i 3-skibowe, 400-800 zł, szt, gm.Radziłów. 501-170-194.

PLUG 3-4-skibowy, niemiecki, 3.500-4.500 zł, ok.Suwalki. 694-259-021.

PLUG 3-skibowy Huard, zabezpieczenia resorowe, 5.500 zł, ok.Augustowa. 692-409-307.

PLUG 3-skibowy Kverneland, na resorze, regulacja osi, 7.000 zł, Łapy. 600-275-608.

PLUG 3-skibowy Kverneland, zabezpieczenia resorowe, 3.800 zł, Giżycko. 509-958-664.

PLUG 3-skibowy, 40-śrubowy, stan bdb, zabezpieczenie zrywane, elementy robocze, hartowane, 4.500 zł, Szepietowo. 507-751-411, 507-751-359.

PLUG 3-skibowy, 800 zł, ok.Czyżewa. (86)477-10-62.

PLUG 4-skibowy Kverneland, kwadratowa rama, zabezpieczenia resorowe, 10.000 zł, ok.Lomży. 728-939-869.

PLUG 4-skibowy Kverneland, kwadratowa rama, zabezpieczenia resorowe, 8.400 zł, gm.Stawiski. 888-217-958.

PLUG 4-skibowy Kverneland, kwadratowa rama, zabezpieczenia resorowe, 8.900 zł, gm.Łapy. 792-057-406.

PLUG 4-skibowy Kverneland, półzawieszany, zabezpieczenia resorowe, 7.000 zł, Giżycko. 509-958-664.

PLUG 4-skibowy Kverneland, zabezpieczenie resorowe, stan bdb, 15.000 zł, ok.B-stoku. 692-853-288.

PLUG 4-skibowy Owerum, 4.800 zł, gm.Kolno. 514-715-319.

PLUG 4-skibowy, 3.000 zł, ok.Sokółki. 711-91-84.

PLUG 4-skibowy, duża odkładnica, podwyższony, fabryczny, stan bdb, zabezpieczenie kółkowe, 5.400 zł, gm.Brańsk. 507-793-155.

PLUG 4-skibowy, Kverneland, 3.500 zł, Łomża, (86)219-32-13.

PLUG 4-skibowy, obracany, 5.000 zł, Jezewo. 502-514-108.

PLUG 4-skibowy, obracany, 7.000 zł, Krynki. (85)722-83-64.

PLUG 4-skibowy, obracany, st. bdb. 8.000 zł, Wys.Maz. 889-357-901.

PLUG 4-skibowy, poszerzany, 1.900 zł, gm.Jedwabne. 608-819-033.

PLUG 4-skibowy, zabezpieczenia śrubowe, 2.500 zł, gm.Zabudów. 504-309-116.

PLUG 4-skibowy, zagonowy, 2.000 zł, gm.Wyszki. 602-386-437.

PLUG 5-skibowy Akpil, 2.500 zł, gm.Raczk. 665-261-486.

PLUG 5-skibowy, podorywkowy Unia Grudziądz, 850 zł, Mońki. 511-511-715.

PLUG 2-skibowe grudziądzkie, 350 zł, gm.Klukowo. 504-798-664.

PLUG 3-skibowe do orki, st.db, 1.200 zł, gm.Suchowola. (85)712-58-49.

PLUG 3-skibowe, Unia Grudziądz, 2 szt, 1.500 zł/szt, ok.Moniek. 513-709-047.

PLUG 4 skibowe, obrotowe, 10.000 zł, gm.Krynki. (85)722-83-64.

PLUG 2, 3-skibowe, 2 szt, 350-1.000 zł, ok.Lomży. 514-743-670.

PODAJNIK do stomy, 2.000 zł, ok.Szepietowa. (86)476-10-86.

PODAJNIK ślimakowy, nowy, gwarancja, 4.200 zł, gm.Wys.Maz. 504-361-889.

PODBIERACZ do kombajnu zbożowego Bizon, mało używany, stan bdb, 4.000 zł, gm.Szepietowo. 604-464-606.

PODBIERACZ do przyczepy samozbierającej goldapskiej, urządzenia napędowe, 1.000 zł, gm.Rutka Tartak. 516-170-044.

PODBIERACZ do przyczepy samozbierającej części, 500 zł-2.000 zł, ok.Suwalki. 669-397-259.

POMPA do beczkowitzu, do remontu, 700 zł, gm.Poświętne. 781-931-055.

POMPA do beczkowitzu, polskiego, 3.000, stan bdb, 800 zł, gm.Jedwabne. (86)472-00-94.

POMPA olejowa do ciągnika, 90 zł, Białystok. 501-747-645.

POMPA próżniowa do beczkowitzu, 1.000 zł, Bielsk Podlaski. 666-052-782.

POSKROM do korekji racic, 3.500 zł, Mońki. 793-027-787.

POSKROM do korekji racic, bezpieczny, mało używany, stan bdb, 2.200 zł, gm.Szepietowo. 604-464-606.

PÓŁOŠKA do przyczepki, 100 zł, Mońki. 887-928-974.

PRASA belująca JD-545, szeroki podbierak, pełna hydraulika, stan bdb, 23.500 zł, gm.Boguty. 510-403-419.

PRASA belująca KR125 Krone, z owijkarką 3-letnią, 15.000 zł, gm.Puńska. 663-647-172.

PRASA belująca Krone KR130, 16.000 zł, gm.Suwalki. 517-594-911.

PRASA belująca Krone KR130, zielona, st.bdb, 16.500 zł, ok.Suwalki. 514-144-908.

PRASA belująca Welger RP12, siatka, sznurtek, mało używana, 23.000 zł, Bielsk Podlaski. (85)739-51-10 po 20.

PRASA belująca (2004) stan bdb, 120x120, szeroki podbierak, 29.000 zł, gm.Miastkwo. (86)217-46-01, 509-518-652.

PRASA belująca Bianszur220, z wałkiem, 17.000 zł, Kolno. 512-496-152.

PRASA belująca Claas 44, el.sznurek, 120x120, stan bdb, 16.500 zł, gm.Czarna B-stocka. (85)710-93-35.

PRASA belująca Claas 44, elektryczny sznurtek, hydrauliczny podbierak, stan bdb, 16.500 zł, k.Moniek. 506-411-235.

PRASA belująca Claas 44, st.bdb, 15.000 zł, ok.Moniek. 504-399-729.

PRASA belująca Claas 44S, hydrauliczny podbierak, st.bdb, 21.000 zł, gm.Boguty. (86)277-52-92.

PRASA belująca Claas 46, siarka, sznurtek, c.smarowanie, 17.500 zł, Bargłow. 607-353-456.

PRASA belująca Claas 46, stan bdb, 19.000 zł, gm.Suwalki. 505-813-976.

PRASA belująca Claas 46, szeroki podbierak, rotor, noże, owijanie siatki, 26.000 zł, Stawiski. 504-314-538.

PRASA belująca Claas Rolland-44, 13.000 zł, gm.Tykocin. 662-745-483.

PRASA belująca Class Rollant 45, owijanie siatki, wąski podbierak, stan bdb, 22.000 zł, Kobylin Borzymy. 788-704-096.

PRASA belująca Class Rollant46 (1993) 15.500 zł, gm.Kobylin Borzymy. 698-674-441.

PRASA belująca Class Rollant46, 120x120, szeroki podbierak, rotor, noże, siatka, 25.500 zł, Kobylin Borzymy. 662-597-933.

PRASA belująca Deutz Fahr, rotor, stan bdb, 28.000 zł, k.Rutek. 503-685-529.

PRASA belująca Deutz Fahr, siatka, sznurtek, szeroki podbierak, odrzutnik bel, szerokie opony, 20.000 zł, gm.Rutka Tartak. 606-967-274.

PRASA belująca Heeston 5580, 7.000 zł, ok.Moniek. 798-491-424.

PRASA belująca JD-540, 15.000 zł, Wyszki. 500-230-586.

PRASA belująca JD575 (1996) owijanie, siatka, sznurtek, szerokie ogumienie i podbierak, sprawny, 35.000 zł, gm.Sokoly.880-989-459.

PRASA belująca Krone KR130, 15.500 zł, gm.Wegrów. 666-459-300.

PRASA belująca Krone KR-160, 15.000 zł, gm.Sztabin. (87)641-41-61.

PRASA belująca Krone KR160, tafciuchowa, st.db, 12.500 zł, gm.Sejny. 791-879-044.

PRASA belująca Krone Vario Paack 1500 (1999), rotor, noże, sznurtek, siatka, 36.000 zł, Lomża. 504-314-538.

PRASA belująca KRONE, Ks30 (1994) 15.500 zł, Stary Lubotyń. 889-633-936.

PRASA belująca Krone-125 (1993) podwójny sznurtek, stan bdb, 15.800 zł, Czyżew. 668-351-982.

PRASA belująca Krone-130, stan bdb, 15.500 zł, Czyżew. 666-282-896.

PRASA belująca Krone130F, szeroki podbierak, siatka, sznurtek, rotor, noże, stan bdb, 28.500zł, Kobylin Borzymy. 788-704-096.

PRASA belująca Metal-Fach (2008) stan bdb, 35.500 zł, gm.Kolno. 668-342-717.

PRASA belująca Metal-Fach (2009) owijanie siatki, sznurtek, c.smarowanie+ aplikator, stan bdb, 36.900 zł, Sokółka. 510-721-130.

PRASA belująca Metal-Fach Sokółka (2006) c.smarowanie, siatka, sznurtek, szrokie ogumienie, 33.600 zł, gm.Kolaki Kościelne. 511-627-198.

PRASA belująca Metal-Fahr (2009) rotor, c.smarowanie, siatka, nieużywana, stan bdb, 39.900 zł, Kolaki Kośc. 511-627-198.

PRASA belująca New Holland, 8.500 zł, gm.Dąbrowa B-cka. 693-871-587.

PRASA belująca New Holland 658 (2002) 32.000 zł, Jezewo. 603-660-840.

PRASA belująca RP12, 100% sprawna, kompletna, 17.000 zł, gm.Mały Płock. 512-496-152.

PRASA belująca Sipma (1994) 17.000 zł, (85)722-83-64.

PRASA belująca Sipma -owijkarka, stan bdb, 23.500 zł, gm.Rutki. 693-880-224 po 20.00.

PRASA belująca Sipma czerwona (1998) lwl, 25.000 zł, gm.Kobylin. 885-472-406.

PRASA belująca Sipma Recaro, podbierak 1,5m, 120x120, 15.000 zł, Zbójna. 501-078-013.

PRASA belująca Sipma 2569/1 (2001) szer. podbierak, 27.500 zł, Szepietowo. (86)476-11-02.

PRASA belująca Sipma 2659/1 (2001) szerokie ogumienie, 24.000 zł, Kolno. 600-781-359.

PRASA belująca Sipma, owijanie, siatka, sznurtek, wąski podbierak, stan bdb, 19.500 zł, Kobylin Borzymy. 662-597-933.

PRASA belująca sipma, polska, szeroki podbierak, garażowana, 21.500 zł, gm.Rutki. (86)270-22-71.

PRASA belująca Sokółka (2008) siatka, sznury, centralne smarowanie, st.bdb, 38.000 zł, Szepietowo. 662-839-316.

PRASA belująca Supertino (1997) szeroki podbieracz, siatka, sznurtek, stan bdb, 22.000 zł, Jeleniewo. (87)568-32-13, 511-112-795.

PRASA belująca Vicon, 120/120 (1999) Poświętne, 19.500 zł, 660-251-660.

PRASA belująca Welger (1994) 1,2mx1,2m, centralne smarowanie, elektryczne podawanie sznurka, 12.000 zł, ok.Augustów. 609-676-893.

PRASA belująca Welger RP 15 (1995) szeroki podbierak, c.smarowanie, sznurtek, 17.000 zł, k.Zambrowa. (86)476-87-31.

PRASA belująca Welger RP12 (1992) 10.500 zł, Stary Lubotyń. 889-633-936.

PRASA belująca Welger RP12, odrzutnik bel, centralne smarowanie, 14.500 zł, gm.Dąbrowa Białostocka. (85)712-91-08.

PRASA belująca Welger RP12, szeroki podbierak, siatka, sznurtek, 20.300 zł, Sokoly. 603-242-702.

PRASA belująca Welger RP125, szeroki podbierak, centralne smarowanie, odrzutnik bel, 16.400 zł, ok.Lomży. 508-515-881.

PRASA belująca Welger RP200 (1998) szerki podbieracz, koła, noże, siatka, sznurtek, 25.500 zł, Czyżew. 668-351-982.

PRASA belująca Welger RP200, 120x120, siatka, sznurtek, rotor, noże, 27.500 zł, Kobylin Borzymy. 662-597-933.

PRASA belująca Welger RP200, 30.000 zł, gm.Sztabin. 604-771-363.

PRASA belująca Welger RP-200, szeroki podbieracz, rotor, 21.000 zł, gm.Sokoly. 604-811-990.

PRASA belująca Welger RP220 Master (1999) 45.000 zł, gm.Kalinowo. 504-227-070.

PRASA belująca zmiennokomorowa, 17.500 zł, k.Moniek. 513-709-047.

PRASA belująca, wałkowa, Feraboli (2003) na bazie Welger RP 1220, 21.000 zł, gm.Kobylin Borzymy. 888-903-473.

PRASA belująca, Welger RP200 (1997) szer. podbierak, rotor, noże, owijanie siatki, 25.000 zł, Stawiski. 510-318-068.

PRASA belująca, zmiennokomorowa na siatki, 11.000 zł, gm.Siemiatyczce. 880-097-367.

PRASA hydrauliczna, 30t, 9.000 zł, Wys.Maz. (86)275-26-15.

PRASA kostkująca MF, 4.000 zł, gm.Wyszki. 785-120-243.

PRASA kostkująca Sipma (1991) 1 lw, 10.000 zł, gm.Klukowo. 504-434-218.

PRASA kostkująca Sipma 2241 (1994) 11.000 zł, gm.Przytuły. (86)472-10-22, 513-692-586.

PRASA kostkująca, niemiecka, sprawna, 4.500 zł, gm.Goniądz. 669-589-118.

PRASA kostkująca (1984) polska, drabinka, st.bdb, Korycin, 7.500 zł. (85)721-92-16 po 20.

PRASA kostkująca (1990) 8.000 zł, ok.Zambrowa. 696-740-751.

PRASA kostkująca Claas, 6.000 zł, gm.Kolno. 604-944-555.

PRASA kostkująca Claasa Trabant z podajnikiem, 4.000 zł, ok.Czyżewa. 796-140-675.

PRASA kostkująca Compact Bay, 2.600 zł, Korycin. 500-696-447.

PRASA kostkująca Deutz Fahr, zielona, polskie aparaty, 11.500 zł, Sztabin. 503-042-555.

PRASA kostkująca Fahr HD20, niemiecka, 5.000 zł, ok.Dąbrowy Białostockiej. 603-030-057.

PRASA kostkująca Fahr, stan bdb, z drabinką, 5.000 zł, ok.Moniek. 798-491-424.

PRASA kostkująca International 430, 6.200 zł, gm.Narew. (85)681-60-38.

PRASA kostkująca International, uszkodzony 1 aparat, 1.200 zł, Korycin. 500-696-447.

PRASA kostkująca JD, 3.700 zł, ok.Augustowa. 503-400-365.

PRASA kostkująca JD332, 7.800 zł, Kolno. 512-496-152.

PRASA kostkująca K-442, nimeiecka, drabinka, 1.600 zł, Kulesze Kośc. 506-262-013.

PRASA kostkująca KUHN 442/1, 1977, niemiecka, sprawna, 3.500zł, PŁASKA. (87)641-88-86.

PRASA kostkująca MF, 5.000 zł, k.Suwalki. 660-747-228.

PRASA kostkująca MF, kompletna, nie wiąże, 1.600 zł, ok.Raczek. 724-507-045.

PRASA kostkująca New Holland, 7.000 zł, gm.Kalinowo. (87)629-84-79.

PRASA kostkująca new Holland, stan bdb, 6.200 zł, k.Lomży. 508-198-008.

PRASA kostkująca niemiecka, 3.000 zł, gm.Suchowola. 887-626-520, (85)712-58-98.

PRASA kostkująca polska (1986) stan db, 7.500 zł, Raczk. 665-261-486.

PRASA kostkująca polska (1993) 10.000 zł, k.Knyszyna. (85)716-78-57.

PRASA kostkująca polska (2001) 14.000 zł, gm.Jeleniewo. (87)568-30-82.

PRASA kostkująca polska Z224/1, garażowana, mało używana, 10.000 zł, ok.Suwalk. (87)569-63-33.

PRASA kostkująca polska Z224/1, stan db, 8.500 zł, pow.Hajnówka. (85)685-21-52.

PRASA kostkująca polska, 6.000 zł, ok.Knyszyna. 501-603-340.

PRASA kostkująca polska, drabinka (1987) 5.500 zł, k.Siemiatycz. (85)655-30-92, 695-900-221.

PRASA kostkująca Simpa Z224, 1-w, saneczki, zaczepl, stan bdb, 10.000 zł, ok.Zambrowa. (86)271-66-20, 889-215-016.

PRASA kostkująca Sipma (1992) lwl, stan bdb, 11.000 zł, gm.Lipsk. 606-966-125.

PRASA kostkująca Sipma (1993) 11.000 zł, gm.Lomża. 509-440-861.

PRASA kostkująca Sipma (1993) stan bdb, 8.500 zł, gm.Kobylin Borzymy. 514-546-409.

PRASA kostkująca Sipma (1994) stan bdb, 10.500 zł, ok.Kolna. 665-732-234.

PRASA kostkująca Sipma (1996) st.bdb, 12.500 zł, gm.Piątnica. 600-527-252.

PRASA kostkująca Sipma (1997) z drabinką, st.bdb, 13.500 zł, gm.Śniadowo. 693-447-388.

PRASA kostkująca Sipma (1999) z drabinką, 14.500 zł

PRZETRZĄSARKO-ZGRABIARKA VII, 500 zł, Zambrów. 660-475-081.

PRZEWARACARKA 4-gwiazdowa Deutz Fahr, szerokie koła, 3.900 zł, ok.Przytuł. 504-987-995.

PRZEWARACARKA 4-gwiazdowa Nemajer, szer. 5,20 m, 3.300 zł, Wys.Maz. 695-519-500.

PRZEWARACARKA 5-gwiazdowa, 700 zł, gm.Nowinka. 508-378-603.

PRZEWARACARKA 6-gwiazdowa, hydraulicznie składana, stan bdb, 7.200 zł, ok.Łap. (85)715-38-98.

PRZEWARACARKA 6-gwiazdowa, hydraulicznie składana, stan db, 5.500 zł, ok.Jedwabnego. 660-469-750.

PRZEWARACARKA Claas, szer.7m, zawieszana, 3.800 zł, ok.Grajewa. (86)273-36-38.

PRZEWARACARKA Class WS540, 4 gwiazdowa, stan bdb, 5.600 zł, Stawiski. 602-292-210.

PRZEWARACARKA Class, 5,40m, hydraulicznie składana, 8.000 zł, gm.Kalinowo. 781-904-746.

PRZEWARACARKA Deutz Fahr, 4-gwiazdowa, podnośnik, stan bdb, 2.600 zł, Dąbrowa Białostocka. 693-661-520.

PRZEWARACARKA Deutz Fahr, 5,40m, zielona, ręcznie składana, Wys.Maz, 3.500 zł, 796-089-055.

PRZEWARACARKA Deutz Fahr, hydraulicznie składana, 6.000 zł, Sokoły. 511-642-083.

PRZEWARACARKA do siana 4-gwiazdowa, hydraulicznie składana, 3.900 zł, ok.Zambrowa. (86)475-01-58.

PRZEWARACARKA polska, 750 zł, gm.Augustów. 519-821-473.

PRZEWARACARKA, 4-gwiazdowa, składana do góry, szerokość 5m, st.bdb, 3.200 zł, gm.Jedwabne. 660-469-750.

PRZEWARACARKO-ZGRABIARKA 5-gwiazdowa, 650 zł, ok.Suwałki. 507-426-865.

PRZEWARACARKO-ZGRABIARKA 5-gwiazdowa, 700 zł, gm.Boćki. 666-728-696.

PRZEWARACARKO-ZGRABIARKA 5-gwiazdowa, stan dobry, 750 zł, gm.Klukowo. 500-155-118.

PRZEWARACARKO-ZGRABIARKA Fahr, 3,0m, st.bdb, 3.500 zł, Stawiski. (86)278-50-27.

PRZEWARACARKO-ZGRABIARKA V, 1.000 zł, gm.Przerosi. 507-256-296.

PRZEWARACARKO-ZGRABIARKA, 7-gwiazdowa, 400 zł, gm.Jedwabne. 693-912-379.

PRZEWARACARKO-ZGRABIARKA, nowy typ, 7-gwiazdowa, 1.700 zł, Zabłudów. 601-320-381.

PRZEWARACARKA 11,5 t, 7.000 zł, gm.Poświętne. 512-442-531.

PRZEWARACARKA 11,5t, st.bdb, 6.500 zł, Sokoły. 698-134-672.

PRZEWARACARKA 1-osiova, na bliźniakach, 6t, 4.500 zł, Wyski. 668-141-164.

PRZEWARACARKA 1-osiova, wyrotka, 3.000 zł, gm.Poświętne. 660-744-438.

PRZEWARACARKA 1-tokowa, 4,5 t, zarejestrowana, stan db, 8.500 zł, ok.Knyszyna. 502-768-427.

PRZEWARACARKA 2-osiova, 3-stronny wyrot, 6 t, podwójne drewniane bory, prawo rejestracji, 8.700 zł, Elk. 785-559-258.

PRZEWARACARKA 2-osiova, niskopodwoziowa, 1.700 zł, k.Czyżewa. 728-141-646.

PRZEWARACARKA 3-osiova (1995) stan bdb, 11.500 zł, Kobylin Borzmy. 518-376-349.

PRZEWARACARKA 3t, st.db, 2.000 zł (86)274-33-12.

PRZEWARACARKA 4,5t, wyrot 3 strony, stan db, zarejestrowana, 7.500 zł, Klukowo. 604-755-584.

PRZEWARACARKA 4,5t, na jeden silnik, koła balonowe, stan bdb, 8.800 zł, gm.Szczuczyn. 660-032-394.

PRZEWARACARKA 6 t sztywna, stan bdb (1990) 5.600 zł, ok.Zambrowa. 661-383-641.

PRZEWARACARKA 6 t, 6.000 zł, gm.Poświętne. 505-938-976.

PRZEWARACARKA 6t Autosan, stan bdb, 13.000 zł, ok.Łomży. (86)219-32-29.

PRZEWARACARKA 6t, 4.000 zł, gm.Poświętne. 501-599-924.

PRZEWARACARKA 6t, niemiecka, 8.500 zł, gm.Poświętne. 781-931-055.

PRZEWARACARKA 6t, nowe bory, podłoga, 6.000 zł, Jezewo. 502-514-108.

PRZEWARACARKA Autosan D-46B, 4,5t, stan bdb, 6.000 zł, k.Augustowa. (87)643-06-88.

PRZEWARACARKA Autosan D-47, 4t, 3-stronny wyrot, stan bdb, 9.500 zł, ok.Kolna. 511-647-773.

PRZEWARACARKA Autosan D-732 (1987) 2-stronny wyrot, 8.000 zł, Dąbrowa B-cka. 694-721-773.

PRZEWARACARKA Autosan, 4t, 2-silnik, stan bdb, 8.500 zł, gm.Łomży. 691-027-196.

PRZEWARACARKA Autosan, sztywna, koła 11-tki, balonowe, st.bdb, 4.700 zł, Grajewa. 508-316-928.

PRZEWARACARKA Claas S33, wałki, noże, stan bdb, 9.500 zł, gm.Kulesze Kościelne. 506-597-857.

PRZEWARACARKA D45, sztywna, niskie koła, ubezpieczona, zarejestrowana, 3.700 zł, gm.Szczuczyn. (86)272-54-80.

PRZEWARACARKA D47 wyrotka, 1 tok, 5.500 zł, gm.Zawady. 503-046-335.

PRZEWARACARKA D47, 3-stronny wyrot, stan bdb, oryginal, bez papierów, 6.500 zł, ok.Sokół. (86)476-44-56.

PRZEWARACARKA D47, zarejestrowana, koła balonowe, po remoncie, 8.500 zł, gm.Zawady. 503-046-335.

PRZEWARACARKA D55 (1989) 3-stronny wyrot, st.bdb, 12.500 zł, Sokoły. 698-134-672.

PRZEWARACARKA D-55 (1990) 14.000 zł, gm.Poświętne. 660-744-438.

PRZEWARACARKA D55 wyrotka, 12.500 zł, gm.Nowe Piekuty. 798-533-675.

PRZEWARACARKA D55, stan bdb, zarejestrowana, 12.000 zł, ok.Sokół. (86)476-44-56.

PRZEWARACARKA D-732, na 2-silnik, koła balonowe, 8.400 zł, gm.Szczuczyn. 660-032-394.

PRZEWARACARKA do bel (1990) 10t, 9.000 zł, gm.Goniądz. 502-470-880.

PRZEWARACARKA do bel, 7,40x2,5m, niemiecka, fabryczna, 6.500 zł, gm.Czyżew. (86)275-55-86, 662-053-250.

PRZEWARACARKA do bel, 9t, 4.500 zł, Łomża. 512-938-646.

PRZEWARACARKA do bel, wyrot 15 szt, 6.500 zł, Sokółka. (85)711-93-97.

PRZEWARACARKA do przewozu drewna, typ HL8011, przystosowana do ciągnika, 20.000 zł, Kowale Oleckie. 668-392-428.

PRZEWARACARKA do przewozu koni Bockmann (1994) 2t, 4.300 zł, gm.Augustów. 511-372-634.

PRZEWARACARKA do przewozu koni Boeckmann, ładowność 2t, st.bdb, wałki, 5.900 zł, Suwałki. 513-397-305.

PRZEWARACARKA do przewozu koni duża, 2-osiova, 4.200 zł, Suwałki. 509-093-833.

PRZEWARACARKA do przewozu trzody i bydła, 1-osiova, ciągnikowa, 2.500 zł, Suwałki. 603-458-445.

PRZEWARACARKA do przewozu zwierząt, 2,6x1,36m, nowa, 1.300 zł, Juchnowiec Kośc. 607-504-829.

PRZEWARACARKA do sianokiszonki Claas Sprint 440S, 17.000 zł, Łapy. 601-882-370.

PRZEWARACARKA do sianokiszonki Deutz Fahr, noże, wałki, 11.000 zł, ok.Dąbrowy B-sockiej. 602-755-247.

PRZEWARACARKA do sianokiszonki Krone 5002, tandem, noże, wałki, stan bdb, 12.500 zł, Stawiski. 608-082-815.

PRZEWARACARKA do sianokiszonki Krone turbo 4000, 12.000 zł, gm.Stawiski. (86)278-58-15, 601-903-527.

PRZEWARACARKA do sianokiszonki Krone, 3 wałki, tandem, rotor, 11.000 zł, gm.Sztabin. (87)641-21-86.

PRZEWARACARKA do sianokiszonki Krone, 3 wałki, stan bdb, 11.000 zł, gm.Jaświły. (85)716-80-50.

PRZEWARACARKA HL (1994) 300t, 2-stronny wyrot, 14.000 zł, gm.Klukowo. 507-795-535.

PRZEWARACARKA HL 8 t wyrotka, 14.000 zł, gm.Poświętne. 512-442-531.

PRZEWARACARKA HL 8 t, 13.000 zł, ok.Łomży. (86)219-32-29.

PRZEWARACARKA HL 8011 bez bortów, zarejestrowana, 6.000 zł, ok.Sokół. (86)476-44-56.

PRZEWARACARKA HL, 6t, 10.000 zł lub zamiana na prosięta, gm.Poświętne. 781-931-055.

PRZEWARACARKA HL, 6t, 9.500 zł, ok.Olecka. 512-146-670.

PRZEWARACARKA HL, wyrotka, 8t, stan bdb, 14.200 zł, Szepletowo. 660-483-141.

PRZEWARACARKA Kemper, do zbioru trawy na kisonkę, stan bdb, 12.000 zł, ok.Klukowa. 501-780-710, (86)277-47-50.

PRZEWARACARKA Krone, 3-stronny wyrot, 8t, 13.000 zł, gm.Kalinowo. 504-288-686.

PRZEWARACARKA niemiecka, wyrotka, 5,7t, 5.500 zł, Suchowola. 600-919-689.

PRZEWARACARKA niska wyrotka, ładowność 4t, dodatkowe bory, 9.200 zł, lub zamiana na przyczepę, tandem, ok.Suwałki. 667-474-250.

PRZEWARACARKA niskopodwoziowa Krone (1998) 16,500 zł, Dąbrowa Białostocka. 509-151-156.

PRZEWARACARKA paszowa, niemiecka, 5.000 zł, Suwałki. 695-811-914.

PRZEWARACARKA platforma do bel, na 14 szt, hamulec, światła, 4.300 zł, k.Zambrowa. 514-458-316. po 20.

PRZEWARACARKA rolnicza niemiecka, 4t, podwyższony bory, wyrot 2 strony, 9.500 zł, Suwałki. (87)565-05-64.

PRZEWARACARKA rosyjska, 11t, stan bdb, 20.000 zł, Kulesze Kośc. (86)476-38-05.

PRZEWARACARKA samobierająca Claas (2003) 55 niesz, 122.000 zł, gm.Michalowo. 692-340-394.

PRZEWARACARKA samobierająca Claas, stan db, 15.000 zł, k.Augustowa. 796-869-886.

PRZEWARACARKA samobierająca Deutz Fahr, 8t, tandem, rotor, noże, do remontu, 5.000 zł, Bargłów. 607-355-087.

PRZEWARACARKA samobierająca duża, 2.500 zł, Tykocin. 699-914-434.

PRZEWARACARKA samobierająca jugosłowiańska III, 6.000 zł, gm.Rutki. 509-894-526.

PRZEWARACARKA samobierająca Jugosłowiańska III, stan bdb, 6.400 zł, k.Wys.Maz. 506-974-156.

PRZEWARACARKA samobierająca Jugosłowiańska P2, st.bdb, 3.000 zł, pow.Siemiatycki. 607-402-424.

PRZEWARACARKA samobierająca Jugosłowiańska PRP2, st.bdb, 5.200 zł, Ciechanowiec. (85)657-10-73.

PRZEWARACARKA samobierająca Jugosłowiańska PRP3, noże do sianokiszonki, 5.500 zł, gm.Przerosi. 504-919-009.

PRZEWARACARKA samobierająca Jugosłowiańska, 4.000 zł, gm.Puńsk. (87)517-12-05.

PRZEWARACARKA samobierająca jugosłowiańska, st.bdb, 4.200 zł, ok.Kulesze Kośc. 605-505-905.

PRZEWARACARKA samobierająca Jugosłowiańska II, 3.200 zł, lub zamiana na jałowiec wysoko cielną, gm.Kobylin Borzmy. 512-262-645.

PRZEWARACARKA samobierająca Krone Turbo 5000, 13.000 zł, ok.Ciechanowca. 602-255-516.

PRZEWARACARKA samobierająca Krone z rotorem, 12.000 zł, gm.Kołaki Kośc. 695-461-818.

PRZEWARACARKA samobierająca Kuhn, stan bdb+dmuchawa do siana pionowa, 2.300 zł, k.Bielsk Podl. 665-851-228. po 19.

PRZEWARACARKA samobierająca Mengela Law 360C, ład 7 t, tandem, noże, 12.500 zł, ok.Augustowa. 605-868-286.

PRZEWARACARKA samobierająca Mengela Law 460 Super Quatro, 8t, 18.500 zł, gm.Sokoły. 608-885-987.

PRZEWARACARKA samobierająca Mirosławiec (1990) 5m, 6.000 zł, gm.Ostrów Maz. 507-275-072.

PRZEWARACARKA samobierająca Pottinger, tamany dyszel, wałki, rotor, tandem, 10.000 zł, Augustów. 515-470-135.

PRZEWARACARKA samobierająca Pottinger, stan db, w pełni sprawna, garażowana, 4.100 zł, Zambrów. 692-313-110.

PRZEWARACARKA samobierająca Pottinger Siloprofi, stan bdb, 22.000 zł, Łapy. 504-985-278.

PRZEWARACARKA samobierająca PRP3, do siana i kisonki, st.bdb, 5.500 zł, Wys.Maz. 792-218-010.

PRZEWARACARKA samobierająca Sip II jugosłowiańska, stan bdb, 5.200 zł, Zambrów. 501-662-068.

PRZEWARACARKA samobierająca T50/2, 4.500 zł lub zamiana na zwierzęta hodowlane, Łapy. 501-205-564.

PRZEWARACARKA samobierająca, 1-osiova, 2.500 zł, gm.Wizna. 606-245-548.

PRZEWARACARKA samobierająca, 2,5t, hydrauliczny podbierak, st.bdb, dmuchawa, 3.600 zł, Hajnówka. 509-189-550.

PRZEWARACARKA samobierająca, dł. 12 m, 4.800 zł, ok.Wys.Maz. 500-580-107.

PRZEWARACARKA samobierająca, dmuchawa, 3.600 zł, ok.Drohiczyzna. 889-693-951.

PRZEWARACARKA samobierająca, Jugosłowiańska II, stan bdb, 4.100 zł, Kulesze Kośc. 605-905-010.

PRZEWARACARKA samobierająca, polska, średnia, 1.800 zł, ok.Brańska. 669-700-773.

PRZEWARACARKA sztywna D-46, szeroka paka, stan bdb, 3.300 zł, Grajewa. 504-930-328.

PRZEWARACARKA sztywna, 10t, 8.500 zł Bielsk Podlaski. 514-976-117.

PRZEWARACARKA sztywna, 4,5t, stan bdb, Jedwabne, 4.500 zł. 516-852-187.

PRZEWARACARKA sztywna, 4t, stan bdb, 3.500 zł, Krynno. (85)716-93-96.

PRZEWARACARKA sztywna, do remontu, 900 zł, gm.Kulesze Kościelne. (86)476-32-47.

PRZEWARACARKA sztywna, stan db, 2.000 zł, ok.Ciechanowca. 698-781-247.

PRZEWARACARKA sztywna, tandem, 6.500 zł, Czarna B-socka. 600-223-332.

PRZEWARACARKA wyrotka 10t, st.bdb, podwójna burtka, po całkowitej odbudowie, 18.000 zł, Kolno. 519-397-012, (86)279-11-92.

PRZEWARACARKA wyrotka 1-osiova, przystawki do zboża, fabryczna, 6.800 zł, Tykocin. 608-346-232.

PRZEWARACARKA wyrotka 3-osiova, ładowność 16t, 10.000 zł, gm.Poświętne. 501-599-924.

PRZEWARACARKA wyrotka 6t, podwójne bory, stan bdb, 10.900 zł, Szepletowo. 508-585-394.

PRZEWARACARKA wyrotka D-47, 3-stronny wyrot, nadstawki, stan bdb, 8.200 zł, Grajewa. 504-930-328.

PRZEWARACARKA wyrotka D47, małe koła, 6.400 zł, gm.Wizna. (86)219-63-06.

PRZEWARACARKA wyrotka D732 (1987) dwustronny wyrot, 7.700 zł, Knyszyn. 694-992-327.

PRZEWARACARKA wyrotka D732 (1998) 4t, małe koła, st.bdb, 10.300 zł, gm.Drohiczyzna. (85)655-12-05.

PRZEWARACARKA wyrotka D732, 4 t (1986) 10", 11.000 zł, ok.Moniek. (85)716-57-00.

PRZEWARACARKA wyrotka D732, stan bdb, 12.000 zł, ok.Szepletowa. (86)277-47-50, 501-780-710.

PRZEWARACARKA wyrotka E47, małe koła, 7.800 zł, gm.Zawady. 503-046-335.

PRZEWARACARKA wyrotka HL 80/11, stan bdb, 13.900 zł, k.Szepletowa. (86)476-08-89, 507-960-008.

PRZEWARACARKA wyrotka HL 8t, podwójne bory, 12.000 zł, B-stok. 503-046-335.

PRZEWARACARKA wyrotka Kościan, 4t, lwł, st.bdb, 9.500 zł, gm.Sztabin. 609-471-375.

PRZEWARACARKA wyrotka Krone, niemiecka, 8.200 zł, Bielsk Podl. 500-172-721.

PRZEWARACARKA wyrotka Sam, 1-osiova, nowa, 5.800 zł, gm.Augustów. 790-517-932.

PRZEWARACARKA wyrotka, 10,5t, 10.500 zł, Brańsk. 698-303-836.

PRZEWARACARKA wyrotka, 1-osiova, nowa, 6.700 zł, Mońki. 601-455-752.

PRZEWARACARKA wyrotka, 3-osiova, 16t, na resorach, 13.000 zł, B-stok. 667-117-356.

PRZEWARACARKA wyrotka, 3-stronny wyrot, 8t, podwójne bory, szerokie koła, 14.500 zł, ok.Łomży. 604-412-207.

PRZEWARACARKA wyrotka, 4,5t, stan db, 6.800 zł, Stawiski. 666-098-030.

PRZEWARACARKA wyrotka, 4,5t, niskie koła, bez dokumentów, 7.000 zł, gm.Rutki. 511-355-207.

PRZEWARACARKA wyrotka, 4-tonowa, 2-bokowa, niskie koła, stan bdb, 11.000 zł, ok.Łomży. 668-381-221.

PRZEWARACARKA wyrotka, 5t, 6.500 zł, Czarna Białostocka. 600-223-332.

PRZEWARACARKA wyrotka, 6t, tandem, 8.800 zł, ok.Suwałki. 513-910-211.

PRZEWARACARKA wyrotka, na dwa tloki, 6.000 zł, k.Nowogrod. 604-553-747.

PRZEWARACARKA 1-osiova, 3-stronny wyrot, ładowność 4t, st.bdb, 6.500 zł, gm.Łomża. (86)472-00-50.

PRZEWARACARKA 3,5t, 8.000 zł, Łomża. 507-105-384.

PRZEWARACARKA 4, 4-5-tonowa, wyrotka, niskie koła, 7.500 zł/szt, gm.Poświętne. 505-938-976.

PRZEWARACARKA 6t, 3-stronny wyrot, 13.000 zł, gm.Kobylin Borzmy. 518-939-537.

PRZEWARACARKA 8t, 2-stronny wyrot, 9.500 zł, Bielsk Podlaski. 514-976-117.

PRZEWARACARKA 8t, wyrotka, na balonach, 7.000 zł, Rutki. 504-055-267.

PRZEWARACARKA dwie beczki po 2000l, do polenia bydła, 3.500 zł, gm.Czyżew. (85)681-30-56.

PRZEWARACARKA, na tandemie, 16-tonowa, wyrotka, 36.000 zł, Jezewo. 603-660-840.

PRZEWARACARKA, wyrotka, 4,5-tonowa, bez prawa rejestracji, 5.000 zł, ok.Ciechanowca. 888-943-696.

PRZEWARACARKA, wyrotka, 4t, zarejestrowana, 5.000 zł, gm.Rajgród. 605-144-837.

PRZEWARACARKA 1-osiova do ciągnika, 170/2,50, oświetlenie, 1.400 zł, ok.Bociek. (85)731-38-99.

PRZEWARACARKA 1-osiova wyrotka, 7.000 zł, gm.Łapy. (85)650-21-57.

PRZEWARACARKA 1-osiova, stan db, 1.800 zł, gm.Goldap. 516-107-644.

PRZEWARACARKA 250x200x150, żelazna na osi od Tarpana, 2t, 2.300 zł, lub zamianę na pustak, Trzcianne. 500-332-365.

PRZEWARACARKA do przewozu koni, 3.700 zł, k.Zambrowa. 792-691-197.

PRZEWARACARKA jednoosiowa do wywozu drewna, 4.888 zł, gm.Hajnówka. (85)648-23-95 (po 19).

PRZEWARACARKA lekka typu Sam, 650 zł, gm.Turośń Kośc. 510-049-632.

PRZEWARACARKA samobierająca Claas Sprint 330S (1986) tandem, 8t, rotor, 10.000 zł. 503-080-372.

PRZEWARACARKA, 1-osiova, niemiecka, 1.800 zł, Zambrów. 660-327-522.

PRZEWARACARKA wyrotki, 4,5t, 2 szt, 5.500 zł/szt, Grajewa. (86)279-03-75.

ROZBIJAK do siana 2-gwiazdowy, 550 zł, ok.Augustowa. (87)643-69-21.

ROZBIJAK do siana DF, hydraulicznie rozkładany, 5.000 zł, Czyżew. 600-517-065.

ROZBIJAK do siana Unifarm, 5m, 4piórowy, 5.000 zł, gm.Krynki. (85)722-83-64.

ROZBIJAK do siana, 550 zł, k.Knyszyna. 505-305-586.

ROZBIJAK do siana, karuzelowy, 4-gwiazdowy, ciągnący, 4,20m, 1.500 zł, ok.Sejn. 885-129-840.

ROZBIJAK pokosów Deutz Fahr 4-gwiazdowy, 2szt, od 2.800zł-6.000zł, Rutki. 504-055-267.

ROZBIJAK pokosów hydraulicznie składany, 5.500 zł, ok.Grajewa. 788-581-811.

ROZBIJAK pokosów niemiecki, szer.2,8m, 2.200 zł, k.Szypiszcz. 517-556-889.

ROZBIJAK pokosów PZ Fanex 600, 6-gwiazdowy, 6.500 zł, Bielsk Podl. 500-172-721.

ROZBIJAK pokosów PZ500, 5.200 zł, Zambrów. 506-353-072.

ROZBIJAK pokosów, 2-gwiazdowy, 2 szt, 800 zł, k.Szepletowa. 693-102-318.

ROZBIJAK pokosów, 2-gwiazdowy, 600 zł, gm.Augustów. 665-499-227.

ROZBIJAK pokosów, 6-gwiazdowy, hydraulicznie składany, szer.6,50m, 7.500 zł, Knyszyn. 507-063-518.

ROZBIJAK zbożowy, sztabkowy, 11Kw, 2.500 zł, gm.Wyski. (85)737-14-61.

ROZBIJAK do buraków pastewnych, z silnikiem, 800 zł, Sokoły. 506-723-004.

ROZBIJAK do roślin okopowych, 250 zł, pow.Zambrów. 510-277-367.

ROZBIJAK na błonnik C-330, 200 zł, Mońki. 515-092-782.

ROZBIJAK wyrotka D732 (1987) dwustronny wyrot, 7.700 zł, Knyszyn. 694-992-327.

ROZBIJAK wyrotka D732 (1998) 4t, małe koła, st.bdb, 10.300 zł, gm.Drohiczyzna. (85)655-12-05.

ROZBIJAK wyrotka D732, 4 t (1986) 10", 11.000 zł, ok.Moniek. (85)716-57-00.

ROZBIJAK wyrotka D732, stan bdb, 12.000 zł, ok.Szepletowa. (86)277-47-50, 501-780-710.

ROZBIJAK wyrotka E47, małe koła, 7.800 zł, gm.Zawady. 503-046-335.

ROZBIJAK wyrotka HL 80/11, stan bdb, 13.900 zł, k.Szepletowa. (86)476-08-89, 507-960-008.

ROZBIJAK wyrotka HL 8t, podwójne bory, 12.000 zł, B-stok. 503-046-335.

ROZBIJAK wyrotka Kościan, 4t, lwł, st.bdb, 9.500 zł, gm.Sztabin. 609-471-375.

ROZBIJAK wyrotka Krone, niemiecka, 8.200 zł, Bielsk Podl. 500-172-721.

ROZBIJAK wyrotka Sam, 1-osiova, nowa, 5.800 zł, gm.Augustów. 790-517-932.

ROZBIJAK wyrotka, 10,5t, 10.500 zł, Brańsk. 698-303-836.

ROZBIJAK 1-osiova, Czarna Białostocka, stan bdb, Jedwabne, 4.200 zł. 516-852-187.

ROZBIJAK 2-osiova Czarna B-socka (1994) z nadstawkami, mało używany, 8.000 zł, gm.Wizna. 512-132-335.

ROZBIJAK 2-osiovy z nadstawkami, 5.500 zł, ok.Sniadowa. 517-738-317.

ROZBIJAK 2-osiovy, 8.000 zł, k.Augustowa. (87)644-90-10.

ROZBIJAK 2-osiovy, Czarna Białostocka, resory, 4.000 zł, ok.Czyżewa. 691-431-427.

ROZBIJAK 2-osiovy, nowy typ, st.bdb, 7.100 zł, Mońki. (85)716-53-81.

ROZBIJAK 2-osiovy, prod. Czarna Białostocka, 7.000 zł, gm.Narew. (85)681-51-41.

ROZBI

SEKZKARNIA do kukurydzy 1-rzędowa, polska, stan db, 2.100 zł, Wyski. 507-455-029.
SEKZKARNIA do kukurydzy 1-rzędowa, przekaźnik, ostrzałka, 2.100 zł, ok.Bielska Podlaskiego. 665-760-492.
SEKZKARNIA do kukurydzy 4-rzędowa (1986) silnik 240KM, 42.000 zł, gm.Michałowo. 692-340-394.
SEKZKARNIA do kukurydzy 4-rzędowa, stan bdb, 18.500 zł, ok.Suwałk. 509-857-134.
SEKZKARNIA do kukurydzy Claas Jaguar 690, 4-rzędowa z gniotownikiem, 42.000 zł, Filipów. 692-675-263.
SEKZKARNIA do kukurydzy Claas Jaguar 80 SF, stan bdb, 21.000 zł, ok.Bielska Podlaski. 885-968-333.
SEKZKARNIA do kukurydzy Claas Jaguar 840 (1998) kempfer, 6-rzędowy, 150.000 zł, Zambrów. 793-682-001.
SEKZKARNIA do kukurydzy Claas Jaguar 870 (2000) przystawka bezrzędowa RU450, 260 zł, gm.Czerw. 660-260-555.
SEKZKARNIA do kukurydzy Claas Jaguar SF-60, 2-rzędowa, samojedźna, stan bdb, 19.000 zł, gm.Siadłowa. 510-536-953.
SEKZKARNIA do kukurydzy Claas Jaguar SF-70, stan db, 27.000 zł, gm.Klukowo. 505-230-690.
SEKZKARNIA do kukurydzy Claas Jaguar-690, 4-rzędowa, gniotowniki, detektor metalu, 4x4, 65.000 zł, gm.Drohiczyn. 698-178-317.
SEKZKARNIA do kukurydzy Claas SF80, 28.000 zł, gm.Wyski. (85)737-15-94.
SEKZKARNIA do kukurydzy Claas, 1-rzędowa, st.bdb, 3.700 zł, Zambrów. (86)475-08-57, 664-336-857.
SEKZKARNIA do kukurydzy Fortschritt (1988) 3 przystawki, 12.500 zł, gm.Klukowo. (86)277-47-21.
SEKZKARNIA do kukurydzy i trawy J.Deere, 2-rzędowa, ciągnikowa, 11.000 zł, Janów. 690-923-504.
SEKZKARNIA do kukurydzy jednorzędowa Claas-Jaguar, st.bdb, 4.500 zł, ok.Grajewa. 607-896-006.
SEKZKARNIA do kukurydzy Kemper, stan bdb, 1.700 zł, gm.Janów. 514-670-748.
SEKZKARNIA do kukurydzy Krone, 1-rzędowa, 1.900 zł, ok.Zambrowa. 507-742-066.
SEKZKARNIA do kukurydzy Mengele MB200, 1-rzędowa, 3.000 zł, gm.Mońki. 691-094-128.
SEKZKARNIA do kukurydzy Mengele MB290, 2 szt, stan bdb, 4.000-4.500 zł, gm.Suchowola. (85)712-55-30.
SEKZKARNIA do kukurydzy Mengele SF 5200, gniotownik, detektor metalu, 70.000 zł, gm.Drohiczyn. (85)655-10-34, 662-293-671.
SEKZKARNIA do kukurydzy Mengele SF4000 (1982) detektor metalu, heder 4-rzędowy, 20.000 zł, gm.Działkowice. 606-657-470.
SEKZKARNIA do kukurydzy Mengele, 1-rzędowa, stan bdb, 3.800 zł, ok.Grajewa. (86)273-36-38.
SEKZKARNIA do kukurydzy Mengele, 1-rzędowa, stan db, 2.650 zł, gm.Dubieninki. 888-341-590.
SEKZKARNIA do kukurydzy Mengele, samojedźna, 6-rzędowa (1991) 53.000 zł, Piekuty. 608-627-353.
SEKZKARNIA do kukurydzy Mex II S, stan db, 3.800 zł, gm.Jaswiły. (85)716-83-71.
SEKZKARNIA do kukurydzy New Holland FX-450 (1996) 115.000 zł, Krypno. 600-696-844.
SEKZKARNIA do kukurydzy Pottinger II, 1-rzędowa, stan bdb, 2.500 zł, gm.Kołaki Kościelne. (86)270-32-98.
SEKZKARNIA do kukurydzy Pottinger Mex 3, 4.000 zł, Sejny. 696-253-780.
SEKZKARNIA do kukurydzy Z350 (1990) polska, samobieźna, 2 hedry, mało używana, stan bdb, 12.000 zł, gm.Szepietowo. (86)477-11-69.
SEKZKARNIA do kukurydzy Z350/3 (1990) przerobka na drobne cięcie, heder 3m, 10.000 zł, gm.Ciechanowice. 515-074-487.
SEKZKARNIA do kukurydzy, 2-rzędowa Kemper, 7.500 zł, Korycin. 666-370-202.
SEKZKARNIA do kukurydzy, 4-rzędowa New Holland, 22.500 zł, gm.Kołaki Kościelne. (86)270-30-38.
SEKZKARNIA do kukurydzy, KRONE, 2.500 zł, gm.Wyski. 518-163-509.
SEKZKARNIA do kukurydzy, Pottinger II, 4.500 zł, Mońki. (85)716-49-95.
SEKZKARNIA do słomy, 250 zł, gm.Janów. (85)721-65-54.
SEKZKARNIA do słomy, stan bdb, 200 zł, gm.Zabłudów. 600-076-033.
SEKZKARNIA Fortschritt, samobieźna, 3xheder, 6.000 zł, gm.Prostki. (87)611-16-94.
SEKZKARNIA JD 6710 (1996) 87.000 zł, gm.Kulesze Kościelne. (86)476-37-68.
SEKZKARNIA JD, 3-rzędowa, 28KM, 25.000 zł, ok.Wys.Maz. 786-023-633.
SEKZKARNIA jednorzędowa Mengele MB290, stan bdb, 4.700 zł, ok.Zambrowa. 512-132-283.
SEKZKARNIA MB 220, 1-rzędowa do kukurydzy, st.bdb, 4.200 zł, Kobylin Borzymy. (86)476-45-84.
SEKZKARNIA Mengele 350Turbo, 1-rzędowa, 4.000 zł, ok.Moniek. 664-233-778.
SEKZKARNIA Mengele Mamut 6800 (1995) samobieźna, Sokółów Podl, 62.000 zł, 608-231-461.
SEKZKARNIA Mengele, 1-rzędowa, stan bdb, 4.500 zł, ok.Poświętnego. 669-534-968.
SEKZKARNIA New Holland FX45 (1998) stan bdb, 116.000 zł, Jezewo. 511-994-135.
SEKZKARNIA polska do kukurydzy 20.000 zł, gm.Boćki. (85)731-33-17.
SEKZKARNIA Potienger, 2-rzędowa, el.sterowana, tura, daszek wyrzutu, ostrzałka, stan.bdb, 6.500 zł, (86)476-33-34.
SEKZKARNIA Pottinger MEKS 2S, st.db, 5.000zł, Kłocin. 663-346-813.
SEKZKARNIA Pottinger, 1-rzędowa, 2.200 zł, Krypno. (85)716-93-96.
SEKZKARNIA Pottinger, 1-rzędowa, 3.000 zł, Wys.Maz. 511-868-600.

SEKZKARNIA samobieźna Claas 690SL (1990) heder 4-rzędowy, 75.000 zł, ok.Czyżewa. 660-683-124.
SEKZKARNIA samobieźna Fortschritt (1988) 3-przystawki, 13.500 zł, gm.Klukowo. 511-029-331.
SEKZKARNIA samojedźna do kukurydzy Mengele, 27.000 zł, gm.Radziłów. 662-470-225.
SEKZKARNIA samojedźna Z-350, stan bdb, 12.000 zł, Sejny. 667-287-963.
SEKZKARNIA słomy do kombajnu JD, 2.500 zł, Mońki. 513-650-694.
SEKZKARNIA Z-350, 20.000 zł, ok.Grajewa. 503-627-158.
SEKZKARNIA, 1.200 zł, ok.Dąbrowy Białostockiej. 500-804-574.
SEKZKARNIA, 1-rzędowa Pottinger GT, stan bdb, 9.200 zł, gm.Mońki. 513-650-694.
SEKZKARNIA, 1-rzędowa Pottinger Mex III (196) hydrauliczna rura, stan bdb, 6.500 zł, Mońki. 605-982-093.
SEKZKARNIA, 1-rzędowa Pottinger, Mengel, stan bdb, 4.500 zł, gm.Ląpy. 792-057-406.
SEKZKARNIA, 1-rzędowa, Tarup, 6.000 zł, gm.Zambrów. (86)270-51-79.
SEKZKARNIA, 200 zł, Dąbrowa B-stocka. (85)712-13-67.
SEKZKARNIA, drewniana, stan db, 120 zł, Sokółka. (85)711-93-97.
SEKZKARNIA, 1-rzędowa, Mengele MB220, gniotownik, wałek, kpl. st. bdb, 3.800 zł, gm.Stawiski. 602-292-210.
SEKZKARNIA, New Holland (1990) 2-napedy, gm.Czyżew, 41.000 zł. 606-640-178.
SEKZKARNIA, szerokokomłocka, 200 zł, Augustów. 603-792-678.
SEKZKARNIA do kukurydzy Pottinger II, 1-rzędowa, 3.500 zł, gm.Kulesze Kościelne. (86)476-32-47.
SEKZKARNIA Amazon D-7, szer.2,5m, 3.800 zł, Giżycko. 889-912-637.
SEKZKARNIA Amazone ZAE600, 1.900 zł, ok.Olecka. 512-146-670.
SEKZKARNIA Amazone, 3-metrowy, stan bdb, 3.300 zł, Kuźnica. 602-338-267.
SEKZKARNIA do kukurydzy Gaspardo, 6-rzędowy, podsiwacz nawozów, 20.000 zł, Grajewo. 503-114-670.
SEKZKARNIA do nawozów 1t, 2-talerze, hydraulika, 3.800 zł, Suwałki. 502-286-703.
SEKZKARNIA do nawozów Amazone, 300 l z wałkiem, 1.300 zł, gm.Klukowo. 510-403-417.
SEKZKARNIA do nawozów Kos, 550 zł, k.Knyszyna. 505-305-586.
SEKZKARNIA do nawozów Kos, 800 zł, ok.Trzcianego. 698-523-338.
SEKZKARNIA do nawozów Kos, wymienione tryby, 800 zł, gm.Tykocin. (85)718-71-12.
SEKZKARNIA do nawozów, 600 zł, gm.Turośń Kośc. (85)749-26-22.
SEKZKARNIA do nawozów, Amazone, 600kg, 3.500 zł, (85)716-55-08, po 15.
SEKZKARNIA do nawozów, wapna, Amazone, 1.000 l, siatka, hydrauliczne zamykanie, garażowany, 3.200 zł, k.Zambrowa. 692-787-426.
SEKZKARNIA do zboża Amazone D4, szer.2,80m, 2.600 zł, gm.Hajnówka. 691-595-829.
SEKZKARNIA do zboża, 3.000 zł, gm.Sniadowo. 728-195-952.
SEKZKARNIA do zboża, trawy, Hassia, szer 3m, stan db, 5.200 zł, Pisz. (87)423-42-66, 500-804-456.
SEKZKARNIA Mazur 5, 4m, st.bdb, 3.000 zł, pow.Siemiatycki. 607-402-424.
SEKZKARNIA nawozowy Amazone, 600 l, stan bdb, 2.300 zł, Stawiski. 608-082-815.
SEKZKARNIA nawozowy Amazone, 2-talerzowy, 1t, 4.500 zł, k.Suwałk. (87)563-82-53.
SEKZKARNIA niemiecki Amazone 7, 3m, 5.500 zł, ok.Suwałk. 694-259-021.
SEKZKARNIA polski (1988) 3.300 zł, Grabowo. 508-076-781.
SEKZKARNIA Poznaniak (1986) 2.000 zł, gm.Mały Płock. (86)279-11-24.
SEKZKARNIA poznaniak (1986) stan bdb, 3.000 zł, gm.Wizna. 512-132-335.
SEKZKARNIA Poznaniak (1988) plastikowy lejek, garażowany, stan bdb, 3.100 zł, ok.Wys.Maz. (86)211-14-42.
SEKZKARNIA Poznaniak (1993) przekładnia olejowa, 3.200 zł, gm.Lomża. 508-948-632 po 17.
SEKZKARNIA poznaniak (1997) przekładnia olejowa, 5.000 zł, gm.Jedwabne. 500-413-846.
SEKZKARNIA Poznaniak (1998) przekładnia olejowa, stan db, 6.500 zł, Jedwabne. (0-86)472-07-77.
SEKZKARNIA Poznaniak, 2.700 zł, ok.Suwałk. 500-786-554.
SEKZKARNIA Poznaniak, 4.200 zł, gm.Brańsk. (85)737-72-57.
SEKZKARNIA poznaniak, mało używany, stan bdb, 4.300 zł, gm.Szepietowo. 504-430-136.
SEKZKARNIA poznaniak, nowy typ, stan bdb, dociski sprężynowe, 5.200 zł, ok.Suwałk. 783-646-866.
SEKZKARNIA szer.2,7m, skrzynia olejowa, 5.000 zł, gm.Turośń Kośc. 507-541-883.
SEKZKARNIA szer.3m, ścieżki, znaczniki hydrauliczne, skrzynia olejowa, do nadbudowy na agregat, 5.500 zł, k.Stawisk. 510-982-087.
SEKZKARNIA zbożowe Amazone D7, 3 m, 5.500 zł, ok.Kalinowa. 500-728-448.
SEKZKARNIA zbożowy 3-metrowy International, 3.000 zł, gm.Jaswiły. 601-724-394.
SEKZKARNIA zbożowy Amazone D-7 Specjal II, szer.3m, stan bdb, 7.000 zł, gm.Boguty. 692-482-777.
SEKZKARNIA zbożowy Amazone D-7, stan bdb, 3.900 zł, B-stok. 889-342-876.
SEKZKARNIA zbożowy Amazone, szer.3m, 5.300 zł, k.Zambrowa. 519-462-048.
SEKZKARNIA zbożowy Amazone, szer.3m, st.bdb, 3.500 zł, gm.Jedwabne. 516-755-627.
SEKZKARNIA zbożowy Meprozet 2.5m, 7.500 zł, gm.Miastkowo. 798-306-100.

SEKZKARNIA zbożowy Nodent, szer.3m, 25 redlic, ścieżki, stan bdb, 6.000 zł, ok.Augustowa. 605-868-286.
SEKZKARNIA zbożowy Nordsten, szer.4m, 4.300 zł, ok.Suwałk. 509-857-134.
SEKZKARNIA zbożowy Poznaniak, Jedwabne, 2.800 zł, 507-150-635, po 17.
SEKZKARNIA zbożowy Poznaniak, st.bdb, 2.000 zł, gm.Suchowola. 721-005-100.
SEKZKARNIA zbożowy poznaniak, stan bdb, 2.900 zł, gm.Wiżajny. 510-583-023.
SEKZKARNIA zbożowy Poznaniak, stan bdb, 3.600 zł, gm.Suwałki. (87)563-81-37.
SEKZKARNIA zbożowy Poznaniak, szer.2,7m, 3.500 zł, gm.Narew. (85)681-51-41.
SEKZKARNIA zbożowy stęgsted, 3m, stan bdb, 3.200 zł, Stawiski. 600-693-657.
SEKZKARNIA zbożowy, 1.000 zł, gm.Sztabin. 606-535-342.
SEKZKARNIA zbożowy, konny, przerobiony na ciągnikowy, 500 zł, ok.Moniek. 518-299-736.
SEKZKARNIA zbożowy, solidnie przerobiony, z 2-konnych, 4m, 1.000 zł, Siemiatycki. 608-639-706.
SEKZKARNIA zbożowy, szer.2,7m, 2.200 zł, gm.Wys. Maz. 693-404-447.
SEKZKARNIA 3-cylindrowy Perkinsa do C-360 3p, 2.000 zł, ok.Sejn. 696-288-348.
SEKZKARNIA do Bizona, 2.500 zł, gm.Kobylin Borzymy. 600-035-759.
SEKZKARNIA do C-330, kompletny, stan bdb, możliwość uruchomienia, 2.500 zł, k.Augustowa. 500-600-687.
SEKZKARNIA do C-330, stan db, 1.700 zł, ok.Kolna. 784-932-147.
SEKZKARNIA do c360, 3.200 zł, ok.Sejn. 696-288-348.
SEKZKARNIA do C360, kpl, 2.300 zł, Kolno. 507-938-088.
SEKZKARNIA do ciągnika 3P, st.bdb, 3.000 zł, Jedwabne. 505-790-623.
SEKZKARNIA do ciągnika JD, może być do kombajnu, 6-cylindrowy, 5.000 zł, ok.Białegostoku. (85)717-11-54.
SEKZKARNIA do ciągnika Jumz, 2.200 zł, ok.Kolna. 784-932-147.
SEKZKARNIA do kombajnu Bizon po kapitalnym remoncie, 6.000 zł, Knyszyn. (85)716-76-85.
SEKZKARNIA do kombajnu Bizon Record, 5.000 zł, gm.Sokoły. (86)476-33-36.
SEKZKARNIA do kombajnu Bizon, do remontu, 1.800 zł, gm.Klukowo. 506-097-414.
SEKZKARNIA do MF255 lub C360 3p, nowy wał, gm.Sejny, 2.700. 696-288-348.
SEKZKARNIA do MTZ, 2.400 zł, Augustów. 500-767-670.
SEKZKARNIA do zetora 7011, 2.600 zł, ok.B-stoku. 668-913-888.
SEKZKARNIA elektryczny 11KW, 1300 obr, 900 zł, ok.Grodziska. (85)656-80-89.
SEKZKARNIA elektryczny 3KW, trójfazowy z wózkiem, 300 zł, Stara Kamionka, gm.Bakalarzewo. (87)569-41-70.
SEKZKARNIA SW-400 do kombajnu (1995) 3.700 zł, ok.Szczuczyna. 887-931-094.
SEKZKARNIA do zboża kombajnu Bizon, Autosan, stan bdb, 4.000 zł, Suwałki. 781-077-890.
SEKZKARNIA SW-400 Turbo do Bizona, nowy wał z panewkami, 4.000 zł, Przerosił. (87)569-17-28.
SEKZKARNIA, 4-cylindrowy, Leyland, kombajn zbożowy, 2.800 zł, B-stok. 501-760-548.
SEKZKARNIA Perkins, 2szt, 3 i 6 cylindrowe, 2.000-4.000 zł/szt, gm.Trzcianne. 692-766-764.
SEKZKARNIA do zboża płaskodenny, 65 t, 5.400 zł, Zambrów. 519-562-512.
SEKZKARNIA lejowy, 2szt, do zbóż, pasz, materiałów sypkich, st.bdb, 4.500 zł/szt, gm.Sokółka. 661-550-816.
SEKZKARNIA paszowy (tworzywa sztuczne), 9t, 4.100 zł, gm.Zambrów. (86)270-52-75.
SEKZKARNIA lejowe, 2 szt, 3.000 zł/szt, k.Ląp. (85)715-71-31, po 20.
SEKZKARNIA do przyczepy HL 8t, 2szt, 700 zł, gm.Ląpy. (85)715-22-72.
SEKZKARNIA SNOPOWIAZKA 5, 400 zł, ok.Augustowa. (087)644-93-57.
SEKZKARNIA SNOPOWIAZKA ciągnikowa, kpl, 600 zł, Mońki. (85)716-49-13.
SEKZKARNIA SNOPOWIAZKA WC5, garażowana, 1.000 zł, ok.Dąbrowy Białostockiej. (85)712-12-36.
SEKZKARNIA SNOPOWIAZKA, 3.000 zł, gm.Turośń Kośc. (85)749-26-22.
SEKZKARNIA SNOPOWIAZKA, stan bdb, 600 zł, gm.Rutka Tartak. 516-170-044.
SEKZKARNIA SNOPOWIAZKA, stan bdb, 800 zł, gm.Trzcianne. (85)738-44-46.
SEKZKARNIA SORTOWNIK ziemiaków ze stołem przebiornym, 3.400 zł, gm.Oria. 506-989-145.
SEKZKARNIA STACJA paszowa, nowa, 20.000 zł, Sokółka. 518-770-424.
SEKZKARNIA STERTOWNIK, dl.12m, st.db, 1.000 zł, gm.Puńsk. 693-278-822.
SEKZKARNIA do kukurydzy wraz z piecem, 92.000 zł, gm.Bielsk Podl. 502-720-018.
SEKZKARNIA do zboża, 3.000 zł, ok.Suwałk. 512-089-717.
SEKZKARNIA SZABARKA, 4.000l, do remontu, 5.000 zł, gm.Kosów. 514-692-224.
SEKZKARNIA do zielonek, przyczepa z kosiarką, 19.000 zł, gm.Wizna. 604-398-165.
SEKZKARNIA zielonek Orkan, 2.000 zł, gm.Kolno. (86)278-71-08 po 20.
SEKZKARNIA zielonek Stalmach (2001) stan bdb, mało używany, 16.500 zł, gm.Kulesze. (86)476-32-06, 692-660-741.
SEKZKARNIA ŚRUTOWNIK bijakowy, 11 KW, fabryczny, stan bdb, 2.200 zł, ok.Szczuczyna. (86)273-53-94.
SEKZKARNIA T-25 (1976) sprawy, w całości lub na części, 4.700 zł, k.Zambrowa. 600-809-612.
SEKZKARNIA T25 (1978) z kabiną, st.bdb, 5.300 zł, gm.Lomża. 798-447-613.
SEKZKARNIA T-25 (1979) 5.900 zł, gm.Sokoły. 512-520-466.

T25 (1979) st.bdb, 7.000 zł, ok.Sokół. 696-692-181.
T25 (1981) do remontu, 5.000 zł, gm.Puńsk. (87)516-15-59.
T25 (1982) kabina, aktualny przegląd na 2 lata, 7.700 zł, Czarna B-cka. 603-691-097.
T25 (1982) stan db, 5.500 zł, gm.Poświętno. 506-173-640.
T25 (1982) stan db, 5.800 zł, ok.Brańska. 501-612-422.
T-25 (1984) nowe opony, alumulatory, stan bdb, 8.500 zł, ok.Suwałk. 510-595-566.
T25 (1985) 1.600mth, 12.000 zł, gm.Bielsk Podlaski. (85)833-24-39.
T-25 (1985) kabina, stan bdb, 7.500 zł, Nowy Dwór. 667-124-790.
T-25 (1986) 8.000 zł, Augustów. (87)643-02-01.
T25 (1986) rygnalna kabina, stan bdb, 8.300 zł, ok.Lomży. 516-755-627.
T-25 (1989) tur, krokodyl, 9.500 zł, Suchowola. 889-866-208.
T25 (1990) I-wł, stan db, 10.000 zł, gm.Poświętno. 661-150-426.
T25 (1993) 12.000 zł, gm.Jedwabne. 698-627-617.
T25 Władimirec (1983) stan db, 7.500 zł. Bielsk Podlaski. 662-061-126.
T-25 z kabiną (1976) st.bdb, 8.000 zł, ok.Suwałk. 503-647-088, (87)563-60-03.
T25, tuleje, tłoki, 300 zł, ok.Kleszczel. 600-035-759.
T-25A (1976) kabina, stan db, 9.000 zł, k.Moniek. 691-312-702.
TALERZÓWKA (1993) 4m, 4.200 zł, Sokółka. 506-422-152.
TALERZÓWKA 16, stan bdb, 1.700 zł, ok.Ciechanowca. (86)277-52-97.
TALERZÓWKA 20-talerzy Samarol Słupsk, mało używana, 2.600 zł, ok.Drohiczyna. (85)655-12-05.
TALERZÓWKA Bomet, 1.80m, mało używana, 2.100 zł, ok.Knyszyna. 509-041-036.
TALERZÓWKA ciężka (2008) wał strunowy, 6.500 zł, gm.Kolno. (86)278-38-84, 667-673-884.
TALERZÓWKA Howard, zachodnia, 3m, 2x14 talerzy, 4.700 zł, Stawiski. 600-693-657.
TALERZÓWKA hydrauliczna na kołach, ciężka, szer.3m, 8.500 zł, gm.Bielsk Podlaski. 505-616-986.
TALERZÓWKA, 16, nowy typ, mało używana, st.bdb, 1.600 zł, ok.Brańska. 698-781-247.
TALERZÓWKA, 16-talerzowa, 1.600 zł, gm.Jedwabne. 608-819-033.
TALERZÓWKA, 16-zębowa, 2.100 zł, Jedwabne. 500-413-846.
TALERZÓWKA, polska, 2.000 zł, gm.Raczk. 514-585-199.
TALERZÓWKA, szer.3m, 5.500 zł, ok.Augustowa. (87)641-01-25.
TASMOCIĄG do obornika, 2.000 zł, gm.Stawiski. (86)048-084.
TASMOCIĄG do siana i ciuków, 8 m, 1.700 zł, ok.Szczuczyna. 606-283-657.
TASMOCIĄG do siana, 1.000 zł, gm.Suchowola. 508-494-614, po20.
TOKARNIA TUE35, dl 50, stan db, 3.900 zł, Dąbrowa Białostocka. 605-764-304.
TRAKTOR Fendt z tuzem (1991) 64.000 zł, gm.Łosice. 606-966-465.
TRAKTOR Renault (2000) 55.000 zł, gm.Łosice. 606-966-465.
TRAKTOREK ogrodniczy z osprzętem łcowy, 2.000 zł, gm.Choroszcz. 600-821-970.
TROLL T350, szary, żyłka, widły, 7.000 zł, Siemiatycki. 608-639-706.
TROLL, na kołach, stan db, 7.000 zł, gm.Nowe Piekuty. (86)476-18-33.
TUR (2002) kompletny, stan bdb, do C-360, 3.600m zł, k.Wizny. 510-627-288.
TUR (2004) do C-360, 3.200 zł, Lomża. 507-150-635.
TUR 2-sekcyjny do MTZ lub Jumz, 5.500 zł, ok.Brańska. 691-966-435.
TUR 3-sekcyjny do Zetora, 9.000 zł, ok.Suwałk. 500-786-554.
TUR 3-sekcyjny, chwytak, żyłka, widły do ciągnika MF, 7.300 zł, gm.Jaswiły. 500-080-516.
TUR do C-360 (2003) mało używany, 4.000 zł, gm.Lomża. 502-426-360.
TUR do C-360 (2005) 3.100 zł, gm.Jedwabne. 798-434-377.
TUR do C-360, 3.200 zł, Giżycko. 506-043-587.
TUR do C-360, roczny, 4.600 zł, gm.Poświętno. 661-150-426.
TUR do ciągnika C-25, C-360, 7.200 zł, gm.Puńsk. 504-187-380.
TUR do ciągnika MF 255 i pochodnych, 2.800 zł, Ciechanowice. 696-616-628.
TUR do ciągnika MTZ, 12.500 zł, gm.Sztabin. 508-851-634.
TUR do ciągnika, 3-sekcyjny, poziomowanie, joystick, 13.500 zł, Sztabin. 508-851-654.
TUR do MF lub Ursusa 3512, nowy, 3.200 zł, gm.Piekuty. 664-091-378.
TUR do Ursusa 3512, 5-letni, żyłka, widły, 4.000 zł, gm.Jedwabne. (86)472-00-94.
TUR do Ursusa 3512, C-360, 3-letni, z Zawad, 3-sekcyjny +chwytak do bel, 6.500 zł, gm.Jedwabne. (86)472-00-94.
TUR do Zetora 5340 i pochodnych (2002) 11.000 zł, ok.Jaswił. (85)716-84-99.
TUR JD (2007) 4-sekcyjny, uszkodzony+ osprzęt, 6.500 zł, Dobryniowo. 694-221-206.
TUR Trac-Lift, 3-sekcyjny, do ciągnika Zetor, 16.800 zł, gm.Rutki. 511-285-423.
TUR, 2-sekcyjny do zetora, 4.200 zł, ok.Zambrowa. (86)271-77-33.
TUR, 3-sekcyjny do Zetora, chwytak, żyłka, widły, kompletny osprzęt, 8.000 zł, gm.Grajewo. 508-081-783.
TUR, 4-sekcyjny, Trima, joystick, st. bdb, 15.500 zł, Bargłowy, 607-353-456.

URSUS C-355 (1974) 8.000 zł, ok.Szczuczyna. (86)273-13-60.
WAGA 500 kg, 1.000 zł, ok.Klukowa. (86)277-47-50, 501-780-710.
WAGA do żywca ocykowna, 1000-kilogramowa, st.bdb, 4.100 zł, gm.Korycin. 500-334-139.
WAGA do żywca, 500 zł, Kolno. (86)474-31-90.
WAGA dziesiętna, 180 zł, ok.Białegostoku. 728-473-871.
WAŁ korbowy do C-360, 500 zł, gm.Juchnowiec. 660-445-546.
WAŁ pierścieniowy, ciężki, 3-częściowy, szer.5,20m, 6.000 zł, Sejny. (87)516-21-70.
WAŁ pierścieniowy, posiewny, ciężki, 3-częściowy, szer.2,5m, 6.000 zł, Sejny. (87)516-21-70.
WAŁ pierścieniowy, szer 4m, 2.800 zł, ok.Przytuł. 504-987-995.
WAŁ strunowy, składany, niemiecki, st.bdb, 5.000 zł, gm.Lomża. 506-222-521.
WALEK do kultywatora, szer 2,1m, stan bdb, Boćki, 1.050 zł. 661-798-867.
WALEK teleskopowy szerokokątny, 750zł, Szczuczyn. 513-680-359.
WAŁKI do prasy belującej Claas 44, 4szt, 600 zł/szt, Stawiski. 510-318-068.
WAŁKI teleskopowe ze sprzęgłem, 10szt, 400 zł/szt, Szczuczyn. 513-680-359.
WAŁY posiewne, na kołach,hydraulicznie składane 6m, 13.000 zł. (86)476-43-51.
WCJAGARKA elektryczna (2008) 300/600 kg, stan bdb, kompletna, 1050V, 500 zł, gm.Jaswiły. 667-081-286.
WCJAGARKA linowa 50E (2007) siła 5t, Hajnówka, zawór, 6.000 zł, 501-717-940, 793-677-279.
WIALNIA do zboża metalowa, 2.000 zł, ok.Suwałk. 693-467-782.
WIALNIA do zboża z silnikiem, stan bdb, 850 zł, Mońki. 798-753-252.
WIALNIA do zboża, z silnikiem, mało używana, 1.150 zł, Mońki. (85)716-20-31.
WIALNIA do zboża, 500 zł, gm.Mały Płock. (86)279-11-24.
WIALNIA na żelaznych nogach, 470 zł, ok.Bielska Podl. (85)730-37-41.
WIALNIA z silnikiem, stan bdb, 700 zł, Czyżew. (86)475-21-37.
WIALNIA do czyszczenia zboża, 500 zł, gm.Działkowice. 695-212-785.
WIDŁY do tura, niemieckie, 5-zębowa, stan bdb, 700 zł, Białystok. (85)650-53-07.
WÓZ ciągnikowy, 16", 1.000 zł, Zabłudów. 660-943-584.
WÓZ do ciągnika, 550 zł, gm.Lipsk. 518-546-480.
WÓZ do przewozu drzewa, koła 20", 400 zł, Suwałki. 608-668-028.
WÓZ konny, 1.000 zł, gm.Goldap. 665-484-847.
WÓZ konny, dyszlowy, żelazny, stary, 800 zł, gm.S

ZBIORNIKI na mleko Alfa Laval 2szt, 650l i 700l, st.bdb, 2.500 zł/szt, gm.Klukowo. (86)277-29-80.

ZBIORNIKI na mleko Alfa Laval 2szt, 650l i 700l, st.bdb, 2.500 zł/szt, gm.Klukowo. (86)277-29-80.

ZBIORNIKI na olej opalowy, 1.500 l, 2 szt, 500 zł/szt, B-stok. 602-315-944.

ZBIORNIKI na paliwo, wodę, 30 l, 15 szt, 7 zł/szt, k.Bielska Podl. 793-432-304.

ZBIORNIKI na wodę i ropę, 5 szt, 1.000 l, 200 zł/szt, Sokoly. 511-963-762.

ZBIORNIKI pcv, 2.000 l, 2 szt, 750 zł/szt, gm.Dąbrowa B-cka. 698-381-333.

ZETOR 10145 (1985) 29.000 zł, gm.Kobylin Borzymy. 667-999-746.

ZETOR 10540 (12.1996) st.bdb, kpl.zaczepów, obciążników, gm.Ciechanowice, 58.000 zł, 504-211-433.

ZETOR 12045 (1985) 21.000 zł, gm.Korycin. 504-191-318.

ZETOR 12145 (1989) tur 3-sekcyjny, napęd, stan bdb, 38.000 zł, ok.Łomży. 691-027-196.

ZETOR 201 (1962) 7.000 zł, ok.Rutki Tartak. 516-919-198.

ZETOR 3011 (1968) stan db, 8.000 zł, k.Moniek. 691-312-702.

ZETOR 4320, stan bdb (1996) 1500Mt, 36.000 zł, Białystok. 512-123-183.

ZETOR 4340 z turem 4-sekcyjnym (1996) 44.000 zł, Sejny. 609-807-387.

ZETOR 4911 (1980) st.bdb, 15.000 zł, ok.Moniek. 504-399-729.

ZETOR 50 (1963) stan db, 10.000 zł, Sokoly. 886-519-168.

ZETOR 5211 (1985) nowe opony, st.bdb, 21.500 zł, Dąbrowa Białostocka. 507-790-191.

ZETOR 5340 (1997/8) mało używany, 49.000 zł, Wys.Maz. 784-735-290.

ZETOR 5341 (1999) 55.000 zł, Kulesze Kośc. 605-420-211.

ZETOR 5545 (1971) po remoncie, kabina, 19.000 zł, Sokółka. 504-062-500.

ZETOR 5718 (1975) stan bdb, 8.500 zł, gm.Janów. (85)721-62-02.

ZETOR 5945 (1979) kabina, przedni napęd, wspomaganie, stan bdb, 20.000 zł, gm.Suwałki. 513-845-154.

ZETOR 6211 (1991/92) stan bdb, 25.500 zł, Dąbrowa B-cka. 792-830-005.

ZETOR 6245 (1988) 2.000 mth, stan bdb, 40.000 zł, gm.Szepietowo. (86)476-11-64.

ZETOR 6245 (1988) 4x4, nowe ogumienie, odnowiony, sprawny, stan bdb, 31.000 zł, Bargłów. 607-355-087.

ZETOR 6340 (1995) tur, 56.000 zł, Kulesze Kośc. 605-420-211.

ZETOR 6718 (1987) 15.000 zł, Janów. 791-242-412.

ZETOR 6745 (1975) tur, kabina, wspomaganie, przedni napęd, 20.000 zł, gm.Suwałki. 513-845-154.

ZETOR 6911 (1980) stan bdb, 20.000 zł, Jaświły. 669-577-338.

ZETOR 7045 (1985) 4x4, 26.000 zł, B-stok. 603-947-591.

ZETOR 7211 (1987) Agroma, l-wł, oryginał, 27.000 zł, Sokółka. 503-066-300.

ZETOR 7211 (1987) nowe opony, obciążniki przód, tył, grażka, stan bdb, 28.000 zł, gm.Szepietowo. (86)476-08-83.

ZETOR 7211 (1988) st.bdb, 23.500 zł, gm.Janów. 500-334-139.

ZETOR 7211 (1988) stan bdb, 25.000 zł, gm.Suwałki. 517-594-911.

ZETOR 7211 (1992) stan bdb, możliwość zakupu tura, 3-sekcyjnego, 29.500 zł, Boćki. 509-993-384.

ZETOR 7212 (1984) stan bdb, 26.000 zł, ok.Suwałki. 504-593-289.

ZETOR 7245 (1988) z turem, 41.000 zł, gm.Tykcocin. (85)749-11-29.

ZETOR 7245 (1989) ładowacz czeski, 37.000 zł, Kobylin Borzymy. 660-042-305.

ZETOR 7340 (1999) 3.900mth, 58.000 zł, ok.Kielc. 509-810-938.

ZETOR 7340 (2003) tur, Sokółki Podlaski, 72.000 zł, 608-231-461.

ZETOR 7340 Turbo (1995) tur 3-sekcyjny Trima, stan bdb, 57.500 zł, gm.Bargłów. 601-921-659.

ZETOR 7430 (2004) 68.000 zł, Czarna Białostocka. 600-223-332.

ZETOR 7745 (1987) ładowacz quick, orbital, 38.500 zł, Kobylin Borzymy. 660-042-305.

ZETOR 7745 (1989) stan bdb, 35.000 zł, gm.Miastkovo. (86)217-46-01, 509-518-652.

ZETOR 7745 (1990) 4 nowe opony, st.bdb, 39.000 zł, gm.Suwałki. 514-144-908.

ZETOR 8011 (1981) st.bdb, 21.000 zł, gm.Bargłów Kośc. 609-498-580.

ZETOR 8045 (1980) 23.000 zł, gm.Grajewo. 509-830-942.

ZETOR 8045 (1984) tur, 3-sekcyjny, 32.000 zł, gm.Grajewo. 509-830-942.

ZETOR 8111 (1987) 19.900 zł, gm.Szepietowo. 514-820-085.

ZETOR 8111 (1987) 22.000 zł, gm.Sokoly. 509-034-020.

ZETOR 8111 (1989) w oryginalne, szeroka komfortowa kabina 24.000 zł, Elk. 785-559-258.

ZETOR 8145 (1990) przedni napęd, 35.000 zł, ok.Łap. (85)814-12-17.

ZETOR 8441 Proksima (2005) tur, osprzęt, stan idealny, 100.000 zł, ok.Ciechanowca. 512-478-400.

ZETOR 9145 (1989) st.bdb, 33.000 zł, ok.Suwałki. 514-144-908.

ZETOR 9245 (1991) stan bdb, 95KM, 4x4, 38.500 zł, 515-424-761.

ZETOR 9540 (1994) stan bdb, 55.000 zł, gm.Korycin. 501-804-359.

ZETOR Fortera 1441 (2006) 100Mth, 100.000 zł, gm.Rutki. (86)475-38-86.

ZETOR Frontera 4114 (2006) I walciciel, 900mth, 105.000 zł, gm.Rutki. (86)475-38-86.

ZETOR Z8111 w oryginalne (1989) komfortowa kabina, st.bdb, 24.000 zł, Bargłów. 607-353-456.

ZETOR Z8111 w oryginalne (1989) komfortowa kabina, st.bdb, 24.000 zł, Bargłów. 607-353-456.

ZGRABIARKA 2-karuzelowa Deutz Fahr, hydraulicznie składana, stan db, 13.000 zł, k.Zambrowa. 889-434-053.

ZGRABIARKA 2-karuzelowa Krone, szer.6,6m, 12.300 zł, gm.Zbójna. 501-078-013.

ZGRABIARKA 7, 1.200 zł, Nur. 514-596-738.

ZGRABIARKA 7, 750 zł, gm.Jedwabne. 798-434-377.

ZGRABIARKA 7-gwiazdowa, 1.700 zł, Korycin. 784-643-716.

ZGRABIARKA 7-gwiazdowa, stan bdb, 900 zł, gm.Suchołowa. (85)712-45-47.

ZGRABIARKA 800 zł, Mońki. (85)716-45-49.

ZGRABIARKA Claas 3.500 zł, gm.Klukowo. 517-073-144.

ZGRABIARKA Claas 380S, stan bdb, 6.700 zł, Czyżew. 607-472-479.

ZGRABIARKA Deutz Fahr nna tandemie, szer.3,70, 7.500 zł, gm.Krynyn. 515-907-859.

ZGRABIARKA Deutz Fahr, 3.200 zł, Augustów. 515-470-135.

ZGRABIARKA Deutz Fahr, st.bdb, 4.500 zł, gm.Czyżew. 663-087-085.

ZGRABIARKA do siana Deutz Fahr, stan bdb, 3.500 zł, gm.Filipów. 506-504-091.

ZGRABIARKA Fella TS 325, uszkodzona zębatka, 1.200 zł, ok.Sejny. 663-226-211.

ZGRABIARKA Fella 330, st.bdb, 4.200 zł, Łomża. 604-118-771.

ZGRABIARKA Fella TF-310, 2.400 zł, gm.Augustów. 609-351-350.

ZGRABIARKA Fella, szer.3,35m, stan bdb, 4.400 zł, ok.Czyżew. 608-838-270.

ZGRABIARKA karuzelowa Deutz Fahr, szer. 3,40 m, zielona, 4.100 zł, Wys.Maz. 695-519-500.

ZGRABIARKA karuzelowa Fella, szer.3,30m, szerokie koła, 5.300 zł, Łomża, 511-644-885.

ZGRABIARKA karuzelowa Kuhn, szer.2,80 m, stan bdb, 3.200 zł, gm.Boguty. 510-403-419.

ZGRABIARKA karuzelowa, Fella, szer.3m, do C330, 3.100 zł, gm.Sokoly. 608-885-987.

ZGRABIARKA karuzelowa, niemiecka, szer. 2,80 m, na podnośnik, 2.200 zł, k.Suwałki. 517-556-889.

ZGRABIARKA Krone, 4,20m, stan bdb, 8.000 zł, gm.Kalinowo. 504-227-070.

ZGRABIARKA Kuhn, 2szt, szer.3,0, 3,80, stan bdb, od 2.700zł-4.700zł, gm.Wys.Maz. 511-854-530.

ZGRABIARKA Kuhn, karuzelowa, szer.3,30m, 2.700 zł, Elk. 518-505-212.

ZGRABIARKA Neumeyer, 4,25m, tandem, st.bdb, 4.300 zł, Klukowo. 796-089-055.

ZGRABIARKA Pottinger, szer.2,5m, stan bdb, 4.700 zł, Suwałki. 502-286-703.

ZGRABIARKA Rozmital (2006) szer.4,20m, stan bdb, 9.500 zł, gm.Kolaki Kościelne. 511-627-198.

ZGRABIARKA Stohl, szer.3m, 4.500 zł, Łapy. 600-275-608.

ZGRABIARKA Stoll, szer.3,30, stan bdb, 4.800 zł, gm.Rajgród. 519-622-301.

ZGRABIARKA 5-gwiazdowa, 450 zł, ok.Moniek. 601-495-606.

ZGRABIARKA 6-gwiazdowa, 1.000 zł, ok.Jeleniewa. (87)568-30-82.

ZGRABIARKO-PRZEWRACARKA 5-gwiazdowa, stan bdb, 600 zł, ok.Wiżajny. 514-517-297.

ZGRABIARKO-PRZEWRACARKA 7-gwiazdowa, stan bdb, 1.700 zł, Szepietowo. 660-483-141.

ZGRABIARKO-PRZEWRACARKA 7-gwiazdowa, 2-ramienna, ciągnikowa, stan bdb, 2.100 zł, gm.Suraż. 506-895-485.

ŻMUKA do zboża 7m, 2.000 zł, k.Suwałki. (87)563-82-53.

ŻMUKA do zboża, 8m, stan bdb, 1.700 zł, gm.Czyżew. (86)275-54-68.

ŻMUKA do zboża, df.6m, 1.300 zł, ok.Zambrowa. (86)270-51-67.

ŻMUKA podajnik pasz, df.8m, 1.800 zł, ok.Białegostoku. 609-795-777.

PRODUKTY ROLNE

CEBULA, 2t, 1,50 zł/kg, gm.Sokoly. 605-399-937.

FACELIA, 100kg, 10 zł/kg, gm.Dobryznowo. 697-723-464.

FACELIA, 400kg, 6 zł/kg, gm.Sokółka. (85)711-87-84

GORCZYCA 2t, 2,50 zł/kg, gm.Kuźnica. 601-802-917.

GORCZYCA, 400kg, 3,50 zł/kg, gm.Miastkovo. (86)217-46-01, 509-518-652.

ZETOR 7745 (1990) 4 nowe opony, st.bdb, 39.000 zł, gm.Suwałki. 514-144-908.

ZETOR 8011 (1981) st.bdb, 21.000 zł, gm.Bargłów Kośc. 609-498-580.

ZETOR 8045 (1980) 23.000 zł, gm.Grajewo. 509-830-942.

ZETOR 8045 (1984) tur, 3-sekcyjny, 32.000 zł, gm.Grajewo. 509-830-942.

ZETOR 8111 (1987) 19.900 zł, gm.Szepietowo. 514-820-085.

ZETOR 8111 (1987) 22.000 zł, gm.Sokoly. 509-034-020.

ZETOR 8111 (1989) w oryginalne, szeroka komfortowa kabina 24.000 zł, Elk. 785-559-258.

ZETOR 8145 (1990) przedni napęd, 35.000 zł, ok.Łap. (85)814-12-17.

ZETOR 8441 Proksima (2005) tur, osprzęt, stan idealny, 100.000 zł, ok.Ciechanowca. 512-478-400.

ZETOR 9145 (1989) st.bdb, 33.000 zł, ok.Suwałki. 514-144-908.

ZETOR 9245 (1991) stan bdb, 95KM, 4x4, 38.500 zł, 515-424-761.

ZETOR 9540 (1994) stan bdb, 55.000 zł, gm.Korycin. 501-804-359.

ZETOR Fortera 1441 (2006) 100Mth, 100.000 zł, gm.Rutki. (86)475-38-86.

ZETOR Frontera 4114 (2006) I walciciel, 900mth, 105.000 zł, gm.Rutki. (86)475-38-86.

KWOTA mleczna Mlekpól Grajewo, 45000kg, 0,40 zł/kg, gm.Kolaki Kośc. 609-805-099.

KWOTA mleczna Mlekpól, 34.000 kg, 0,20 zł/kg, gm.Suchołowa. 507-166-935.

KWOTA mleczna Mońki, 20.000kg, 0,20 zł/kg, lub zamiana na bydło mięsne. gm.Krynyn. 603-101-211.

KWOTA mleczna, 20000l, 0,20 zł/l, mleczarnia Mońki, gm.Choroszcz. 504-242-746.

KWOTA mleczna, 32.000kg, gm.Sidra, 0,20 zł/kg. 510-158-094, (85)721-12-59.

KWOTA mleczna, 6.000 kg, Mlekpól Grajewo, 0,20 zł/kg, gm.Dąbrowa B-stocka. 695-937-001.

KWOTA mleczna, 8tys/kg, 10 zł/kg, mleczarnia Mońki, gm.Jaświły. 510-124-682.

KWOTA mleczna, Mleczarnia Sudowia, 33000kg, 0,30 zł/kg, gm.Suwałki. 503-875-835.

KWOTA mleczna, Mlekpól Grajewo, 20000kg, 0,20 zł/kg, gm.Zawady. (85)714-02-05.

ŁUBIN 1t, 700 zł/t, gm.Łapy. (85)650-21-59.

ŁUBIN, waskolistny, 1t, 1,30 zł/kg, gm.Jeleniewo. (87)568-30-15.

MIESZANKA zbożowa 1t, 400 zł/t, Suwałki. 889-640-676.

MIESZANKA zbożowa 8t, 400 zł/t, pszenica 5t, 500 zł/t, gm.Zabłudów. 608-394-642.

MIESZANKA zbożowa na pniu, 10 ha, 7.000 zł, k.Grajewa. (86)273-21-02.

MIESZANKA zbożowa, 10t, 350 zł/tona, ok.Suwałki. 515-522-748.

MIESZANKA zbożowa, 10t, 45 zł/q, ok.Wys.Maz. 662-767-414.

MIESZANKA zbożowa, 15t, 350 zł/t, Boćki, 602-433-555, (85)663-13-32 po 17.

MIESZANKA zbożowa, 20t, bdb, jakość, gm.Bielsk Podlaski, 350 zł/t. 696-621-299.

MIESZANKA zbożowa, 2t, 400 zł/tona, ok.Raczek. 504-146-704.

MIESZANKA zbożowa, 2t, 500 zł/t, gm.Tykcocin. 511-846-868.

MIESZANKA zbożowa, 2t, 500 zł/t, k.Sztabina. (85)712-57-39.

MIESZANKA zbożowa, 2t, gm.Raczkki, 400 zł/t. 508-165-595.

MIESZANKA zbożowa, 30t, 400 zł/t, Goniądz. 503-988-018.

MIESZANKA zbożowa, 5 t, 400 zł/t gm.Bakalarzewo. 608-248-269.

MIESZANKA zbożowa, 5t, 390 zł/t, gm.Sejny. 500-824-157.

MIESZANKA zbożowa, 5ton, 500 zł/tona, Nowe Piekuty. 508-856-777.

MIESZANKA zbożowa, db jakość, przewaga jeźmienia, 6t, 45 zł/q, ok.Augustowa. 505-816-004.

MIESZANKA zbożowa, jakość bdb, 10t, 400 zł/tona, gm.Wyski. 508-498-684.

MIESZANKA: wyka jara, pszenżyto jare, 3t, 1,5 zł/kg, Grajewo, 722-188-607.

MIESZANKA: żyto, owies, 7t, 38 zł/q, gm.Kolno. 604-944-555

ORKISZ, 2t, 70 zł/q, lub zamieniana cieleta, k.Suchołowa. (85)712-54-22 po 20.

OWIES ekologiczny, 5t, 30 zł/q, gm.Zabłudów. 505-023-127.

OWIES kwalifikowany Stawko, ok. 5 t, 40 zł/q, gm.Krynki. 603-630-021.

OWIES na pniu 15ha, 1.000 zł/ha, Sokółka. 500-401-776.

OWIES na pniu, 4,7ha, 2.000 zł, gm.Sokółka. 603-908-492.

OWIES, 10t, 35zł/q, Sokółka, (85)711-60-90.

OWIES, Rajtar, kwalifikowany, 5t, 35 zł/q, Kleszczel, 510-141-915.

PSZENICA 15t, 55 zł/q, k.Jeziwa. 603-201-186.

PSZENICA Jara, Ozima, 15t, 540-580 zł/tona, gm.Janów. 609-806-201, 609-960-861.

PSZENICA zimowa Bogatka, chlebowa, niska, gruba, ok.5t, żniwa 2010, jakość bdb, 750 zł/t, gm.Trzcianne. 511-995-497.

PSZENICA, ozima, jakość bdb, 5t, 55 zł/q, Augustów. 500-670-021.

PSZENICA, pszenżyto, 5t, 500 zł/t, k.Augustowa. 608-272-959.

PSZENŻYTO 10t, 350 zł/t, gm.Sejny. 500-824-157.

PSZENŻYTO Baltiko, niskie, żniwa 2010, 5t, grube, bdb jakość, 650 zł/t, gm.Trzcianne. 511-995-497.

PSZENŻYTO, 10t, 45 zł/q, Czyżew. 691-431-427.

PSZENŻYTO, 10t, 50 zł/q, ok.Wys.Maz. 662-767-414.

PSZENŻYTO, 15t, 37 zł/q, gm.Jeleniewo. 691-727-904.

PSZENŻYTO, 15t, 400 zł/t, ok.Augustowa. (87)644-21-09.

PSZENŻYTO, 15t, 45 zł/q, ok.Augustowa. 504-216-578.

PSZENŻYTO, 15t, gm.Drohiczyn, 400 zł/t. (85)655-75-57.

PSZENŻYTO, 1t, 500 zł/tona, ok.Raczek. 504-146-704.

PSZENŻYTO, 50t, 400 zł/t, Goniądz. 503-988-018.

PSZENŻYTO, 5t, możliwość transportu, 400 zł/t, gm.Raczkki. 508-165-595.

PSZENŻYTO, 7 t, 450 zł/t, gm.Bakalarzewo. 608-248-269.

SIANO 50 bel, 50 zł/szt z dowozem, Olecko. 605-555-925.

SIANO polne w belach 60szt, 70 zł/szt, gm.Rutki Kossaki. 660-485-453.

SIANO prasowane, tegoroczne, suche, 1.500 szt, 3,50 zł.kostka, ok.Augustowa. 697-365-937, 667-638-675.

SIANO w belach 100szt, 50 zł/szt, gm.Wyski. (85)737-12-66.

SIANO w belach, 100szt, 40 zł/szt, ok.Augustowa. (87)644-21-09.

SIANO w belach, 120x160, tegoroczne, 50 szt, 25 zł/szt, pow.Hajnówka. 601-669-055.

SIANO w belach, 15 szt, 35 zł/szt, gm.Wąsosz. 506-264-395.

SIANO w belach, 200 szt, 20 zł/szt, gm.Zabłudów. 798-652-516.

SIANO w belach, 200 szt, 40 zł/szt, Pisz. 510-727-886.

SIANO w belach, 23szt, 90 zł/szt, ok.Grajewa. 502-266-117.

SIANO w belach, 30szt, 45 zł/szt, gm.Michatowo. 505-015-472.

SIANO w belach, 38szt, 75 zł/szt, ok.Brańska. 603-812-283.

SIANO w belach, 40 szt, 30 zł/szt, gm.Krynyn. 607-670-493.

SIANO w belach, 40szt, 40 zł/szt, gm.Turośń Kościelna. (85)650-30-59.

SIANO w belach, 60szt, 60 zł/szt, gm.Wąsosz. 660-618-228.

SIANO w belach, ok.15szt, 30 zł/szt, Wys.Maz. 602-355-296.

SIANO w belach, ok.500szt, 45 zł/szt, ok.Białegostoku. 605-956-425.

SIANO w belach, ok.60szt, 50 zł/szt, gm.Orzysz. 601-094-112.

SIANO w belach, suche, ofolowane, 40 szt, 65 zł/szt, gm.Proszyn (mazowieckie). 886-344-092.

SIANO w belach, tegoroczne, 35szt, 50 zł/szt, gm.Jeleniewo. 509-556-910.

SIANO w belach, tegoroczne, I-pokos, 30szt, 50 zł/szt, gm.Boćki. (85)731-43-28.

SIANO w belach, tegoroczne, ok.100 szt, 60 zł/szt, gm.Wizna. 606-245-548.

SIANO w belach, zeszcioroczne, możliwość dowozu 100szt, 150 zł/t, ok.Elku. 606-262-582.

SIANO w kostkach, 1.000szt, 3 zł/szt, dowóz, Augustów. 604-256-124.

SIANO w kostkach, 30 ton, 350 zł/tona, Kolno. 514-715-319.

SIANO w kostkach, 500 szt, 2,50 zł/szt, ok.Dąbrowy Białostockiej. (85)722-64-45.

SIANO w kostkach, 500szt, 2,50 zł/szt, gm.Suchołowa. 723-536-059.

SIANO w kostkach, 70 ton, 330 zł/tona, ok.Suwałki. 696-967-826.

SIANO w kostkach, ok.2000szt, 3,50 zł/szt, gm.Jeleniewo. 796-966-601.

SIANO w kostkach, ok.8t, 300 zł/t, ok.Trzcianego. 698-523-338.

SIANO, 5.000 kostek, 50 bel, 1,50 zł/szt. Kleszczel, 510-141-915.

SIANO, bele, 100szt, 100 zł/szt, Grajewo. 519-643-709.

SIANOKISZONKA w balch, 30 szt, 70 zł/szt, k.Augustowa. 608-272-959.

SIANOKISZONKA w belach 45szt, 60 zł/szt, ok.Czyżewa. 721-516-234.

SIANOKISZONKA w belach I-pokos, 300szt, 70 zł/szt, możliwość transport, ok.Grajewa. 604-247-715.

SIANOKISZONKA w belach, 100 szt, 50 zł/szt, k.Lomży. 887-287-833.

SIANOKISZONKA w belach, 100 szt, 60 zł/szt, gm.Krynyn. 607-670-493.

SIANOKISZONKA w belach, 100 szt, 60 zł/szt, k.Grajewa. 512-877-767.

SIANOKISZONKA w belach, 100szt, 50 zł/szt, gm.Tykcocin. 600-326-282.

SIANOKISZONKA w belach, 100szt, 60 zł/szt, ok.Szczuczyna. 512-867-767.

SIANOKISZONKA w belach, 150 szt, 60 zł/szt, k.Suchołowa. 783-270-205.

SIANOKISZONKA w belach, 150szt, 65 zł/szt, ok.Augustowa. (87)644-21-09.

SIANOKISZONKA w belach, 15szt, 70 zł/szt. Jaświły. 601-495-606.

SIANOKISZONKA w belach, 23 szt, 75 zł/szt, I pokos, gm.Turośń Kościelna. 604-197-223.

SIANOKISZONKA w belach, 40 szt, 60 zł/szt, gm.Krynyn. 507-736-917.

SIANOKISZONKA w belach, 50 szt, 100 zł/szt, ok.Elku. 507-448-044.

SIANOKISZONKA w belach, 50 szt, 50 zł/szt, Choroszcz. 608-444-078.

SIANOKISZONKA w belach, 60szt, 100 zł/szt, gm.Stawiski. (86)278-57-62.

SIANOKISZONKA w belach, 60szt, 60 zł/szt, gm.Augustów. (87)644-90-88.

SIANOKISZONKA w belach, 60szt, 80 zł/szt, gm.Kolno. 883-135-554.

SIANOKISZONKA w belach, I pokos, 120x130, 100 szt, 100 zł/szt, gm.Wąsosz. 660-618-228.

SIANOKISZONKA w belach, I pokos, jakość bdb, 27 szt, 75 zł/szt, Turośń Kościelna. 664-287-880.

SIANOKIS

BYK HO, SM, 2szt, do asyminacji, spokojne, 550kg, 3.000-3.600 zł/szt, gm.Augustów. 515-589-693.

JALOWKA cielna, wycielenie listopad, 3.500 zł, ok.Augustowa. 515-370-961.

JALOWKA wysoko cielna, 3szt, wycielenie wrzesień, od 3.500zł-4.500zł, gm.Zambrów. 663-166-111.

JALOWKA wysoko cielna, wycielenie, potowa sierpnia, 4.000 zł, gm.Szepietowo. 602-794-833.

KACZETA kaczką Piżmowej, 10 szt, 7 zł/szt, B-stok. 790-489-313.

KOZIOLEK, ok.6 miesięczne, 2 szt, 120 zł/szt, k.Sokółki. 500-238-245.

JALOWKA 2-letnia, pod oceną, 1.500 zł, gm.Wizna. 806-245-548.

JALOWKA wysoko cielna, 3szt, wycielenie wrzesień, 2.800 zł/szt, gm.Rutki. 784-606-157.

JALOWKA wysoko cielna, wycielenie, potowa sierpnia, 4.000 zł, gm.Szepietowo. 602-794-833.

KACZETA kaczką Piżmowej, 10 szt, 7 zł/szt, B-stok. 790-489-313.

KOZIOLEK 2-letni, 150 zł, ok.Rutek. 728-131-273.

KOZIOLEK, ok.6 miesięczne, 2 szt, 120 zł/szt, k.Sokółki. 500-238-245.

SMSowo
KOMFORTowo

ZŁEĆ OGŁOSZENIE
DROBNE

do Kramiku i Kramiku Plus
(dotyczy osób fizycznych
nie prowadzących
działalności gospodarczej)

Jak zlecić ogłoszenie?

– Wpisz w telefonie komórkowym dowolnej sieci SMS-a z treścią ogłoszenia. Zaczynij od podania kodu złożonego z wyrazu kramik i po kropce numeru rubryki, w której ma się znaleźć ogłoszenie, np. 01, a dalej - po odstępnie (spacji) - jego treść

Całość powinna wyglądać np. tak (prosimy nie używać polskich znaków):
kramik.01 opiekunka do dziecka tel. 123456

– Wyślij SMS-a z treścią ogłoszenia pod numer:

72051 - cena: 2,44 zł brutto - dwie emisje: jedna w Kramiku i jedna w Kramiku Plus

73601 - cena: 3,66 zł brutto - cztery emisje: dwie w Kramiku i dwie w Kramiku Plus

– Otrzymaś potwierdzenie przyjęcia ogłoszenia z naszego Biura Ogłoszeń, które sprawdzi czy jest ono zgodne z zasadami określonymi w regulaminie przyjmowania ogłoszeń

– Twoje ogłoszenie znajdzie się w Kramiku i Kramiku Plus w najbliższym możliwym terminie

– Maksymalna długość ogłoszenia (wraz ze spacjami i interpunkcją) to 130 znaków

WAŻNE INFORMACJE:

– Ogłoszenia dotyczące sprzedaży lub wynajmu muszą zawierać CENĘ.

– Do rubryki Praca/Zatrudnię przyjmowane są tylko ogłoszenia dotyczące zatrudnienia opiekunki do dziecka lub gospodyni domowej

– Ogłoszenia zleczone do rubryki Automoto/Sprzedam muszą zawierać markę oraz model samochodu

– Ogłoszenia zleczone do wszystkich rubryk z branży Nieruchomości muszą zawierać lokalizację (miasto oraz osiedle lub ulicę)

– Ogłoszenie z treści, których wynika, że Ogłoszeniodawca prowadzi działalność gospodarczą nie zostaną opublikowane

– Regulamin wysyłania i publikowania ogłoszeń przez SMS dostępny jest na stronie internetowej:

www.wspolczesna.pl/kramik

Wyślij ogłoszenie
SMS'em

Wykaz rubryk - ogłoszeń SMS do Kramiku i Kramiku Plus

- 01 Praca/Zatrudnię
- 02 Praca/Szukam pracy
- 03 Podaruję
- 04 Potrzebuję
- 05 Zamienię
- 06 Automoto/Kupię
- 07 Automoto/Sprzedam
- 08 Automoto/Części/kupię
- 09 Automoto/Części/sprzedam
- 10 Automoto/Motory/kupię
- 11 Automoto/Motory/sprzedam
- 12 Automoto/zamienię
- 13 Nauka
- 14 Zdrowie/zdrowie i uroda
- 15 Nieruchomości/Kupię
- 16 Nieruchomości/Sprzedam
- 17 Nieruchomości/Poszukuję
- 18 Nieruchomości/Wynajmę
- 19 Nieruchomości/Zamienię
- 20 Nieruchomości/Stancje
- 21 Dla Domu/Meble
- 22 Dla Domu/Sprzet AGD
- 23 Dla Domu/Inne
- 24 Dla Domu/Kupię
- 25 Dla Dzieci/zabawki
- 26 Dla Dzieci/akcesoria
- 27 Dla Dzieci/odzież
- 28 RTV/Kupię
- 29 RTV/Sprzedam
- 30 RTV/Zamienię
- 31 Komputery/Kupię
- 32 Komputery/Sprzedam
- 33 Hobby/Muzyka
- 34 Hobby/Sprzet sportowy
- 35 Hobby/Zwierzeta/Domowe
- 36 Hobby/Zwierzeta/jeździectwo
- 37 Hobby/Zwierzeta/oddam
- 38 Hobby/Rośliny
- 39 Hobby/Foto
- 40 Hobby/Antyki
- 41 Hobby/Książki, czasopisma
- 42 Hobby/inne
- 43 Rolnictwo/kupię
- 44 Rolnictwo/maszyny i urządzenia
- 45 Rolnictwo/produkty rolne
- 46 Rolnictwo/zwierzeta hodowlane
- 47 Rolnictwo/materiały do produkcji
- 48 Rolnictwo/Ziemia rolna
- 49 Rolnictwo/Zamienię
- 50 Różne/kupię
- 51 Różne /sprzedam
- 52 Różne/inne
- 53 Handel/Kupię
- 54 Handel/Sprzedam
- 55 Maszyny i urządzenia/Kupię
- 56 Maszyny i urządzenia/Sprzedam
- 57 Okazje/sprzedam
- 58 Okazje/Kupię
- 59 Okazje/zamienię
- 60 Okazje/Rzeczy nowe
- 61 Okazje/Rzeczy używane
- 62 Materiały budowlane/Kupię
- 63 Materiały budowlane/Sprzedam
- 64 Materiały budowlane/Zamienię
- 65 Telefony/sprzedam
- 66 Telefony/Kupię
- 67 Telefony/Zamienię

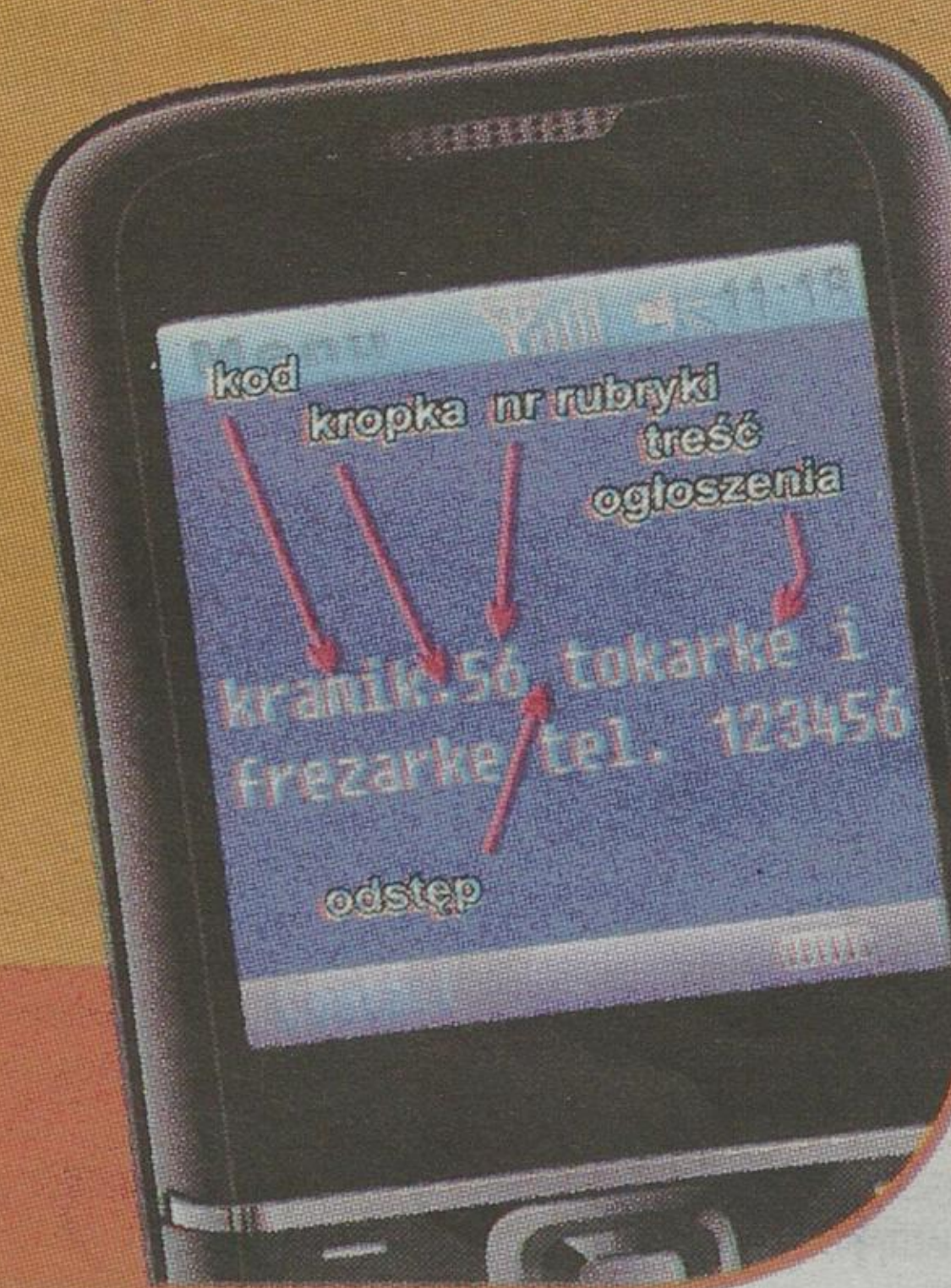

KROWY młode, po pierwszym cielaku, gospodarstwo ekologiczne, 3 szt, 2.500-3.200 zł/szt, Augustów. (87)644-92-02.

KROWY po wycieleniu 5szt, 2.500 zł-3.500 zł/szt, ok.Grajewa. 788-581-811.

KROWY wyc. listopad, 2 szt, 2.500 zł/szt, k.Sztabina. 667-272-580.

KROWY z cielętami 100% LM, 10szt, 4.000 zł/szt, gm.Sokoły. (86)476-34-26, 516-585-588.

KROWY, 2 szt, 3.300 zł/szt, ok.Knyszyna. 517-755-941.

KROWY, 2 szt, cielne, 2.500 zł/szt, ok.Sztabina. 792-967-913.

KRÓLIK do dalszego chowu, 4szt, 25 zł/szt, Grajewo. 886-319-244.

KRÓLIK kalifornijski i nowozelandzki, do hodowli i uboju, 10szt, Dąbrowa B-stocka, od 5zł-40zł/szt. (85)712-15-99, 603-385-388.

KRÓLIK młody, 20szt, 20 zł/szt, gm.Juchnowiec Kościelny. 796-352-778.

KRÓLIK, 26szt, 10-40 zł/szt, Nowe Piekuty. (86)476-17-27.

KRÓLIK, samiec do rozplodu, 30 zł, ok.Wys.Maz. 694-452-851.

KRÓLIK, samiec, 30 zł, ok.Wys.Maz. 661-924-865.

KRÓLIK belgijskie, młode, 12 szt, zwykłe, 7 szt, 15-10 zł/szt, gm.Andrzejewo. (86)271-92-26.

KRÓLIK miesne, 14szt, 2-miesięczne, 12 zł/szt, ok.Sokółki. (85)711-13-67.

KRÓLIK olbrzymi belgijski 12szt, 20 zł-120 zł/szt, B-stok. 606-716-555.

KRÓLIK, młode, 10szt, 10 zł/szt, Białystok. 502-815-673.

KUCYK, 2szt, 4-5-letnie, 1.500 zł/szt, ok.Łap. 515-524-678.

KURCZAKI, koguty, 11-tygodniowe, 20szt, 5 zł/szt, gm.Klukowo. (86)478-15-19.

KURKI rasy araucana, 3-mies, 15szt, noszące zielone jajka, bez cholesterolu. 50 zł/szt, Mały Płock. (86)279-13-31.

KURKI zielononóżki, 50szt, 20 zł/szt, Brańsk. 517-721-331.

KURKI, 8-tygodniowe, ok.100szt, 10 zł/szt, Skrybice. (85)741-94-74.

KURY miniaturowe, Bantamki, 7 szt, 15-25 zł/szt, k.Moniek. (85)716-59-02.

LOSZKI do zaproszenia, rasa PBZ, 8szt, 550 zł/szt, ok.Suwałki. 783-646-866.

LOSZKI i knurek młody, rasa PBZ i WBP, 135szt, 550-1.000 zł/szt, gm.Augustów. (87)644-63-26.

LOSZKI prośne, wyproszenie sierpień, 3szt, ok.180kg, 5 zł/kg, ok.Łap. 602-260-175.

LOSZKI, 2szt, 800 zł/szt, gm.Łapy. 508-996-900.

MACIORA z prosiakami, miesna, 1.300 zł, ok.Grodziska. (85)656-88-66.

MATA na płótnie pod bydło, 40szt, 100 zł/szt, Wys.Maz. (86)477-10-27.

NIOSKI młode, 40 szt, 20 zł/szt, Rutki. (86)270-11-63.

OGIER 4-letni, zimnokrwisty, siwy, 5.000 zł, gm.Wieliczki. 694-140-632.

OGIER bambus, po pierwszym sezonie, 6-letni, 100% kryje, 7.000 zł, gm.Filipów. 696-303-153.

OGIER gniady 5-letni, belgijski, 5.500 zł, gm.Korycin. (85)721-81-45.

OGIER kary sokolski 4-letni, 7.500 zł, ok.Suwałki. 721-251-388.

OGIER kasztan 5-letni, 164x220x28,5, 82 pkt., spokojny, 8.000 zł lub zamiana, ok.Brańska. 513-171-373.

OGIER kasztan z białą grzywą 1,5 roku, 4.000 zł, Pomygacze. (85)650-54-16.

OGIER kasztan, 5-letni, sokolski, 81 punkty, 8.000 zł, gm.Poświętne. (85)650-14-75.

OGIER zimnokrwisty 6-letni, gniady, dopuszczony do krycia klaczy sokolskich, gm.Bakalarzewo, 8.000 zł. (87)569-42-38.

OGIER, 2-letni, kasztanowaty, zimnokrwisty, 3.000 zł, gm.Wieliczki. 694-140-632.

OGIER, 2szt, 2-letnie, Dąbrowa Białostocka, 4.300 zł/szt. 510-746-801.

OGIER, roczny, 3.000 zł, gm.Bargłów. (87)562-41-77.

OGIEREK, sokolski, kary i kasztan, 2 szt, księga główna, 6-8 miesięczny, 2.500 zł/szt, Bielsk Podlaski. 602-788-167.

OGIERKI wielkopolskie, 2szt, roczne, 2.000 zł/szt, gm.Dubeninki. 604-174-581.

OGIERY, 2szt, klaczki, 2szt, z obustronnym pochodzeniem, 2-letnie, 8 zł/kg, gm.Czyżew. 786-020-410.

OWCE 20szt, 100 zł/szt, gm.Sokółka. (85)722-49-43.

OWCE 3mc, rasa miesna, 6 szt, 36-45kg, 10 zł/kg, gm.Dobrzyniewo. (85)719-74-38.

OWCE 4szt, 500 zł/wszystkie, gm.Janów. 510-868-176 (po 18).

OWCE 60 szt, 80-250 zł/szt, Sidra. (85)749-47-05.

OWCE 6-mies. para, 200 zł/szt, gm.Dobrzyniewo. (85)719-93-15.

OWCE 8szt z pastuchem elektrycznym, 1.500 zł/całość, gm.Brańsk. 888-542-773.

OWCE miesne, 3-letnie, 10szt, 60-80kg, 5 zł/kg, gm.Dobrzyniewo. (85)719-74-38.

OWCE wrzosówki, 6szt, 600 zł, gm.Janów. 510-868-176.

OWCE, roczne, jagnięta, 12szt, 200-300 zł/szt, gm.Bakalarzewo. (87)520-67-54.

OWCE, tryki, jagnięta, gospodarstwo ekologiczne, 20 szt, 120-400 zł, k.Sokółki. 500-238-245.

PASIEKA +osprzet, 2.800 zł, do neg, ok.Białegostoku. 607-132-675.

PAW niebieski 1.5-roczny, 200 zł, k.Wizny. 506-898-852.

PAWIE dorosłe, młode, 10 szt, 150-500 zł/szt, Białystok. (85)650-53-07.

PERLIKA Jarzębata, 4szt, 70 zł/para, gm.Szepietowo. (86)476-11-01.

PERLIKI 1.5-roczne, 30 zł/szt, 2 szt, k.Wizny. 506-898-852.

PROSIĄKI 6-tygodniowe, 50szt, 210 zł/para, ok.Zambrowa. 698-279-106.

PROSIĄKI mięsne, 8szt, 6-tygodniowe, 250 zł/para, gm.Szypłiszki. 694-211-682.

PROSIĘTA 15 szt, 120 zł/szt, gm.Szepietowo. (86)476-22-86.

PROSIĘTA do 15kg, 16 szt, 150 zł/szt, k.Suchowoli. (85)712-58-63.

PROSIĘTA, 10 szt, 250 zł/para, Jeleniewo. 603-189-222.

PROSIĘTA, 13szt, 8-tygodniowe, 220 zł/para, gm.Czyżew. 667-990-681.

PROSIĘTA, 13szt, ok.30kg, 360 zł/para, gm.Moiki. 516-029-744, (85)716-12-35.

PROSIĘTA, 14szt, po 20kg, 300 zł/para, ok.Łap. 510-794-828.

PROSIĘTA, 25 kg, 13 szt, 180 zł/szt, Moiki. 516-029-744.

PROSIĘTA, 2-miesięczne, mięsne, 12szt, 250 zł/szt, gm.Kluchowo. (86)277-29-80 po 20.

PROSIĘTA, 6szt, 250 zł/para, Choroszcz. 602-593-518. po 16.

PROSIĘTA, 6szt, 250 zł/para, ok.Moniek. 500-066-673.

PROSIĘTA, ok.2.5mc, 11szt, 200 zł/szt, gm.Kolno. (86)278-45-74.

ŚWINIO-DZIK, 8szt, 200-1.000 zł/szt, gm.Juchnowiec Kościelny. 796-352-778.

ŚWINIODZIKI i świnki wietnamskie, 5szt, 150zł/szt, Grajewo. 862-728-327.

TRYK z licencją, 250 zł, Sokółka. (85)711-77-11.

TUCZNIK mięsny, 100-130kg, 4.50 zł/kg, gm.Andrzejewo. 886-313-686.

TUCZNIK mięsny, 20 szt, 4,30 zł/kg, ok.Zambrowa. 784-602-432.

TUCZNIK mięsny, 8szt, 120kg, 5 zł/kg, gm.Nowy Dwór. 508-397-086.

TUCZNIK wieprz, na własnej paszy, 3szt, 120kg-140kg, 4,50 zł/kg, gm.Augustów. (87)644-22-92.

TUCZNIK, 120kg, 4 zł/kg, gm.Korycin. 506-031-072.

TUCZNIK, 120kg, 4,50 zł/kg, gm.Tykocin. (85)718-23-60.

TUCZNIK, 150kg, 4 zł/kg, gm.Tykocin. 606-658-831.

TUCZNIK, 200kg, 3zł/kg, Zambrów. 698-279-106.

TUCZNIK, 2szt, 200kg, 3,50 zł/kg, gm.Sokoły. (86)476-33-36.

TUCZNIK, 3szt, 180kg, 4 zł/kg, Korycin. 519-170-801.

TUCZNIK, 4szt, 100-150kg, 4,20 zł/kg, gm.Poświętne. 517-628-689.

TUCZNIK, ok.160kg, 4 zł/kg, gm.Łapy. 510-794-828.

TUCZNIKI chów ekologiczny, 120-150 kg, 5 szt, 4,50 zł/kg, lub zamiana na zboże paszowe, k.Przewalanki. 782-160-170.

TUCZNIKI mięsne, 120 kg, 4,50 zł/kg, Zambrów. 668-517-042.

TUCZNIKI mięsne, 3 szt, 110-130 kg, 4 zł/kg, gm.Jaswiły. 607-819-571.

TUCZNIKI, 4szt, 110kg, 4,50 zł/kg, gm.Szypłiszki. 694-211-682.

ULE Dadanta, 40szt, wyposażenie, nowe, bez pszczoł, Kalinowo, 150 zł/szt. 601-940-324.

ULE puste, z ramkami, 4 szt, 70 zł/szt, ok.Goldapi. 609-267-906.

ULE warszawskie, poszerzane, z pszczołami, miodem, 2szt, 300 zł/szt, Suwałki. (87)565-00-24.

ULE Warszawskie, szerokie, 15szt, 50-100 zł/szt, Goldapi. 507-534-031.

WAŁACH Wielkopolski, 2-letni, czarny, 3.500 zł, gm.Dubeninki. 604-174-587.

ŻREBAK, roczny, 2.800 zł, ok.Dąbrowy Białostockiej. 510-398-141.

ŻREBAKI zimnokrwiste, 2szt, 5-miesięczne, 2.200 zł/szt, ok.Suwałki. 783-646-866.

ŻREBAK roczna, 3.000 zł, ok.Moniek. (85)738-44-29.

ŻRÓBKA 2,5-letnia, 5.500 zł, Sokółka. (85)749-45-61.

ŻRÓBKA gniada, 2,5-letnia, 3.700 zł, gm.Wys.Maz. (86)274-50-19.

MATERIAŁY DO PRODUKCJI

BECCYKI plastikowe, 50l, 20szt, 30 zł/szt, gm.Klukowo. 692-600-006.

CZARNOZIEM, 200 m3, 40 zł/m3, możliwy transport, Białystok. 602-407-519.

FOLIA do bel, 750mm, 20szt, 240 zł/szt, Sokoły. 888-033-089.

FOLIA do sianokiszzonej, 2 szt, 195 zł, gm.Wys.Maz. 728-646-446.

GORCZYCA do siewu, 4t, 3 zł/kg, Przytuły. 505-975-221.

GORCZYCA na poplon, 10t, 2 zł/kg, Sokoły. 888-033-089.

GORCZYCA na poplon, 5t, 2,50 zł/kg, ok.Grajewa. 503-114-670.

GORCZYCA, wyka czarna, bdb jakość, 2t, 2 zł/kg, gm.Wys.Maz. 500-717-972.

KUKURDZA na pniu, 1.2ha, 6.800 zł, gm.Szumowo. 728-348-453.

ŁUBIN na poplon, 1t, k.Moniek, Suchowoli. 500-165-744.

MIESZANKA paszowa, dla krów mlecznych i bydła opasowego, białko 16,5%, energia 7,5MJ, 1t, 560zł, Raczki.509-972-444, (87)568-52-09.

MIESZANKI traw, materiał elitarny, koniczyna, tymotka, kostrzewa, życa, kupkówka, nasiona, 1t, 5-6,5 zł/kg, gm.Sokoły. (86)275-11-50.

NASIONA trawy Kupkówki, 1,5t, 5 zł/kg, gm.Ostrów Maz. 519-827-513.

NASIONA trawy Kupkówki, 3t, 6 zł/kg, gm.Radziłów. 692-114-257.

OBORNIK 20 przyciep, 50 zł/przyciepa lub zamienię na słomę, ok.Wys.Maz. 782-834-150.

OBORNIK przynowany, ok.200t, 5 zł/t, lub zamiana na zboże, siano, słomę, inne porpożycie, Augustów. (87)643-06-88.

SIANOKISZONKA w belach, 100 szt, 50 zł, ok.Białegostoku. 500-215-429.

SIEMIE lina na olej, 1t, 2,50 zł/kg, gm.Wys.Maz. 500-717-972.

TRAWA tymotka, nasiona, kostrzewa, koniczyna, życa, kupkówka, rajgras, 1t, 6-7 zł/kg, Wys.Maz. 796-185-086.

WORNI po paszach, 500 szt, 0,40 zł/szt, ok.Łap. (85)650-15-38.

WYSŁODKI buraczane, melasowane, ze śrutą rzepakową, 5t, 580 zł/t, Orla. 504-054-550.

ŻYTO, owies, na poplon, 5 ton, 40 zł/q, Jedwabie. 664-563-737.

ZIEMIA ROLNA

CHRABOŁY, gm.Dobrzyniewo Duże, orna, 2ha, 12 zł/mkw. 791-934-007.

CZARNA Średnia, gm.Grodzisk, rolna, 5ha w tym 1.40ha lasu, 100.000 zł. 696-025-354.

CZERWONE, gm.Kolno, rolna, 3ha, 30.000 zł/ha, 726-947-663.

DĄBRÓWKI, 1,30 ha, 6 zł/mkw, 505-931-358.

DLUGOCHWAŁY, gm.Prostki, 3,17ha, jez. Długochwały, dobry dojazd, media, 10 zł/mkw, 722-188-607.

DOBRYNIEWO Duże, 0,9, 1,2, 2,28ha, staw, media, 150.000 zł/ha. 787-725-577.

DOLISTOWO n.Biebrza, budowlana, 2,38 ha, prąd, woda, kanalizacja, 320.000 zł. 509-634-053.

ELK, 1ha lasu, 1ha łąki, 3 zł/mkw. 696-278-774.

GM.BAKALARZEWÓ, 15ha, w tym 2ha lasu, 34.000 zł/ha. (87)563-81-75.

GM.BAKALARZEWÓ, 15ha, w tym 2ha lasu, 34.000 zł/ha. (87)563-81-75.

GM.BAKALARZEWÓ, 4,75 ha, możliwość przekształcenia na budowlaną, przy trasie Suwałki-Olecko, 28.000 zł/ha. 504-410-623.

GM.BIELSK Podlaski, 3,5ha, możliwość przekształcenia, 15.000 zł/ha. 518-428-346.

GM.BIELSK Podlaski, 0,45ha, 6.000 zł. (85)731-04-44.

GM.BIELSK Podlaski, 2,89ha, 35.000 zł. (85)731-04-44.

GM.BIELSK Podlaski, 9ha, orna, 20.000 zł/ha. 663-091-331.

GM.BOĆKI, gospodarstwo, 11ha, dom drewniany, mury, budynki gospodarcze, las, wodociąg, staw, 350.000 zł. 662-069-118.

GM.CHOROSZCZ, 7,200mkw, nad rzeczką, 45 zł/mkw. 505-874-567.

GM.CHOROSZCZ, las, 1,01ha, sosnowy, bliskoręmy, 65.000 zł. 508-478-781.

GM.CHORZELE, gospodarstwo rolne, dom 100mkw, budynki gospodarcze, 12 ha, 400.000 zł. 602-644-207.

GM.CIECHANOWIEC, Kulaki, gospodarstwo rolne 10ha, budynki murowane, 400.000 zł. (86)478-18-49.

GM.CIECHANOWIEC, siedlisko, 0,48ha, dom, chlew murowane, 100.000 zł. (85)730-15-71.

GM.CZYŻE, 3ha, dojazd drogą utwardzoną, 10.000 zł/ha. 662-039-788.

GM.CZYŻEW siedlisko z drzewostanem 5,5 ha, przy szosie, 150.000 zł. 728-198-726.

GM.CZYŻEW, rolna, 4 ha, 40.000 zł/szt. 785-471-838.

GM.DĄBROWA Białostocka, 4800mkw, IV klasa, 3 zł/mkw. 513-638-003.

GM.DĄBROWA Białostocka, 6ha, dom drewniany, stodoła, budynki gospodarcze, 350.000 zł. (85)712-13-67.

GM.DOBRYNIEWO, łąka, 42 ar, 10.000 zł. 517-206-802.

GM.DZIAKOWICE, 3ha, za podatek. 692-787-426.

GM.DZIAKOWICE, 1,20ha, las mieszany, możliwość pozyskiwania żwiru, 50.000 zł. 721-743-192 po 19.

GM.FILIPÓW, 8 arów, 25.000 zł. 506-504-091.

GM.GONIADZ, 1,20ha, 1,80ha, 16.000 zł. 667-081-286.

GM.GONIADZ, łąka, 3,37ha, 15.000 zł/ha. 514-976-338.

GM.GRODZISK, 4,5ha, 80.000 zł. 792-586-392.

GM.GRÓDEK, łąka, 1,9ha, nad rzeką, 34.000 zł. 603-137-122.

GM.JUCHNOWIEC Kość, 16.300 mkw, 33 zł/mkw. 604-117-349.

GM.JUCHNOWIEC Kościelny, 3 ha, orna, 150.000 zł. 504-555-351.

GM.JUCHNOWIEC, 10000mkw, 5 zł/mkw. 606-798-659.

GM.JUCHNOWIEC, 1ha, 18 zł/mkw. 505-526-780. (85)868-16-20, 518-667-596.

GM.JUCHNOWIEC, 2,09ha, 310m przy asfalcie, 6,50 zł/mkw. (85)651-45-05.

GM.JUCHNOWIEC, 3 ha z możliwością zabudowy, połączone z rzeką, 150.000 zł. 798-446-766.

GM.JUCHNOWIEC, łąka, 0,80ha, 7 zł/mkw. 505-526-780, (85)868-16-20, 518-667-596.

GM.KLESZCZELE, 1,4ha, las sosnowy 50-letni, 23.000 zł. 603-781-307.

GM.KLESZCZELE, Żuki, 0,5ha łąka, 4.500 zł. (85)682-38-46, 721-134-243.

GM.KLUKOWO, 1,60ha, 35.000 zł/ha. (86)277-47-52.

GM.KNYSZYŃ, las, 71a, 20.000 zł. 506-302-590.

GM.KOBYLIN Borzymy, 1,60ha, przy asfalcie, 12 zł/mkw. 512-038-083.

GM.KOŁAKI Kościelne, 0,50ha, siedliskowa, budynek po oborze, dostęp do drogi powiatowej Wiśniewo-Kolaki, 80.000 zł. 606-419-745.

GM.KOŁAKI Kościelne, 2,2ha w tym 0,7aha olszyni, przy trasie Zambrów-Białystok, 45.000 zł. 606-419-745.

GM.KOŁAKI Kościelne, 5ha, światło, woda, 1km od E-8, 250.000 zł. (86)270-31-14.

GM.KORYCIN 2,2ha, 20.000 zł/ha. 660-369-485.

GM.KORYCIN, przy rzecze Brzoźówka, łąka, 0,70ha, 12.000 zł. (85)721-92-83.

GM.KOWALE Oleckie, las 60-letni, 15.36ha, świerk, sosna, brzoza, dąb, 250.000 zł. (87)615-84-14, 510-290-676.

GM.KRASNOPOL, gospodarstwo rolne 8,5 ha z siedliskiem +zarybiony staw, 300.000 zł. 504-896-887.

GM.KRYNIO, 5,14ha, orna, 50.000 zł. 793-970-934.

GM.KRYNIO, las mieszany, 100-letni, 1,9ha, 70.000 zł. 516-329-783.

GM.KRYNIO, łąka, 5ha, 700 zł. 508-744-146.

GM.MICHALOWO, rolina, 22-28 ary, klasa V-VI, rozczłoniona droga, media, zalew, 10-12 zł/mkw. 688-782-442.

GM.MOŃKI, 5ha, 40.000 zł/ha. 609-128-633.

GM.NAREW, leśna, 3,3ha, w tym 1,6ha lasu, 70.000 zł. 602-154-216.

GM.NOWE Piekuty, las, 3ha, iglasty, mieszany, 25.000 zł/ha. 508-231-562.

GM.NUR, 9,35ha w tym siedlisko, las, 200.000 zł. 608-838-270.

GM.NURZEC Stacja, łąka, 1ha, 5.200 zł. 665-100-412.

GM.NURZEC Stacja, Siemichocze, 8,6ha, łąka, las, orna, 115.000 zł. 607-065-402.

GM.OLIA, Maliniki, 1,14ha, 15.000 zł. (85)730-63-57, 518-162-475.

GM.POSWIĘTNE, 7,5ha, III, IV klasa, 25.000 zł/ha. 511-647-811.

GM.PUŃSK, 17ha z lasem, gospodarstwo rolne, dom, budynki gospodarcze, murowane, przy drodze, 550.000 zł. 513-708-604.

GM.RADZIWÓW las 50-letni +grunt, 2ha, 20.000 zł/ha. 601-204-415.

GM.RAUGRÓD, leśna, 7,600 mkw, 15 zł/mkw. 505-843-300.

GM.SIDRA, 3,6ha, 35.000 zł. 602-372-548.

GM.SIDRA, gospodarstwo rolne 15,5ha, las, łąka, 150.000 zł. 518-382-364.

GM.SIDRA, Waszczewo, gospodarstwo, 6ha pola, z budynkami, 330.000 zł. (85)721-11-73.

GM.SOKÓŁKA, 0,85ha, 2x kawałki, łąka, 9.000zł. 698-790-027.

GM.SOKÓŁKA, gospodarstwo rolne, 36 ha, budynki, maszyny, 1.300.000 zł, 518-094-104.

GM.SOKÓŁKA, pole z pokładem żwiru, 2,9ha, 9 zł/mkw. 794-000-346.

GM.SURAZ, 5km za Turoślą Kościelną, 0,54ha, 10.000 zł. 695-188-039.

GM.SUWAŁKI, 16a, rolina, 22.000 zł, 503-815-956

GM.SZCZUZYCYN, gospodarstwo rolne, 13,5ha, budynki murowane, wszystkie media, ziemia III-IVkl, droga asfaltowa, 520.000 zł. (86)272-58-32.

GM.SZEPIETOWO, łąka, 60 arów, 25.000 zł. 514-820-085.

GM.SZEPIETOWO, siedlisko, 9 arów, 9.900 zł. 514-820-085.

GM.SZTABIN, 10 ha, gospodarstwo rolne, łąka, budynki gosp. 5.000 000 zł. 726-987-445.

GM.SZTABIN, las, 0,84ha, 60 i 90-letni, w tym 30 arów pod zalesienie, 25.000 zł. 515-376-975.

GM.SWIĘTANO, 2,84ha w jednym kawałku, 32.000 zł. 607-979-578.

GM.TRZCIANNE, Bajki Stare, 0,80 ha, las stary, mieszany, 22.000 zł. 514-288-642.

GM.TRZCIANNE, las mieszany 2 ha, 22.000 zł. 795-392-234.

GM.TRZCIANNE, ok.Biebrzańskiego Parku Narodowego, 2 ha, las, 30-letni, 35.000 zł. 507-746-189.

GM.TUROŚŃ Kościelna, 3,299mkw, z możliwością podziału, 32 zł/mkw. 663-631-727.

GM.TUROŚŃ Kościelna, Tolcze, 4,714mkw, z możliwością podziału, 32 zł/mkw. 663-631-727.

GM.WYSZKI, 22ha, 650.000 zł. (85)715-59-53.

GM.WYSZKI, las 75 arów, 22.000 zł. (85)650-16-29.

GM.WYSZKI, las mieszany, 6ha, 200.000 zł. 516-228-846.

GM.ZABŁUDÓW, 2ha, 2,5 zł/mkw. 500-186-237.

GM.ZABŁUDÓW, 4 ha, 2 zł/mkw. 502-822-822.

GM.ZABŁUDÓW, 4.000 mkw, 10 zł/mkw. 502-822-822.

GM.ZABŁUDÓW, 6400mkw, 58.000 zł. 506-427-705.

GM.ZABŁUDÓW, las, 1,90ha, 6 zł/mkw. 800-787-858.

GM.ZABŁUDÓW, leśna, 2,15ha, 2,50 zł/mkw. 500-186-237.

GM.ZABŁUDÓW, Ryboły, 2,14ha, 11.000 zł/ha. 511-223-196.

GONIADZ, Wólka Piaseczna, łąka, 2,71ha, 25.000 zł/ha. 600-073-617.

GRABÓWKA, ok.Zambrowa, las, 1,59ha, 30.000 zł/ha. 692-747-955.

GRADY Wonicze, trawa, 2-pokos, ok.7ha, 2.500 zł. (86)270-91-03.

HERMANÓWKA, 9 km od Białegostoku, 2,58ha, 9 zł/mkw. 502-367-862.

HRYNIEWICZE, gm.Juchnowiec, rolno-leśna, 8,800mkw, 15 zł/mkw. (85)676-34-08, 602-858-027.

HRYNIEWICZE, ok.Białegostoku, rolina, 4.000 mkw, 80 zł/mkw. 691-506-410.

KOLEDKA, budowlana, 2x30 arów, 40.000 zł/szt. (87)523-85-76.

KSTRAZY, gm.Sokółka, las, 1,6ha, 45.000 zł. 504-868-570. po 19.

KALETNIK, gm.Szpyliski, gospodarstwo 6,59 ha +zabudowania, 200.000 zł. 500-765-358.

KLESZCZELE, zwirownia 2ha, 70.000 zł. 601-669-055.

KOLNICA, gm.Augustów, las 40-letni, 1 ha, brzoza, świerk, 11.000 zł. 887-472-612.

KONICZYNA z trawą do skoszenia, 5ha, 20 zł/bela, gm.Goniądz. 508-905-362.

KSIĘZYNO, obok działek pracowniczych, las 0,90 ha, 20 zł/mkw. 606-212-552.

KSIĘZYNO, obok działek pracowniczych, las, 0,80 ha, 35 zł/mkw. 606-212-552.

LEWICKIE, gm.Juchnowiec Kościelny, 3200mkw, 60 zł/mkw. 510-686-781.

NIERASZY, ok.Nowej Wsi Elckiej, pod lasem, ze stawem do zagospodarowania, ok.1000mkw, 20 zł/mkw. 606-262-582.

NOWOGRÓD, 5,7ha, las sosnowy, 50-letni, 31.000 zł/ha. 600-742-742.

OK.BIALEGOSTOKU, pastwisko, zalesione, 30 ha, media, na hodowlę koni, bydła, 300.000 zł. 501-131-891.

OK.BIELSKA Podlaskiego, 5000mkw, prąd, woda, droga asfaltowa, 10 zł/mkw. 516-658-239.

OK.GODAPKI, las, b.stary, 1,30 ha, 35.000 zł. 609-267-906.

OK.HAJNÓWKI, łąka, 3ha, do koszenia, 300 zł. (85)873-46-25.

OK.JUCHNOWCA 4ha, 130.000 zł, lub zamienię na kawalerkę w B-stoku. 605-956-525.

OK.MIELNIKA, 3ha orna, 1ha lasu 30-letniego, 80.000 zł. 608-202-551.

OK.MIELNIKA, las, 13-letni, 4ha, 100.000 zł. 608-202-551.

OK.PLOSEK, ok. 5ha, 150.000 zł. (85)719-54-75.

OK.SOKÓŁKI, las sosnowy z gruntem, 50-letni, 4ha, 40.000 zł/ha. 501-984-667.

OK.WIŻAN, 6ha, jeden kawałek, 138.000 zł. 792-802-889.

PŁOSKI, gm.Bielsk Podl, las, 2,23ha, 2 zł/mkw. 505-015-472.

POPOLIÓWKA, gm.Korycin, 2,60ha, IVklasa (0,40ha olszyna) w jednym kawałku, 55.000 zł. 609-657-246.

POSZUKUJE do wydzierżawienia, k.Suwałki, do 30km, siedlisko, na hodowlę koni. 516-916-921.

POW.HAJNÓWKA, gm.Narew, 8,5ha, 15.000 zł/ha. 698-123-948.

PRZYJMĘ do dzierżawy grunty rolne, ugory oraz łąki, gm.Czeremcha, Nurzec Stacja, Milejczyce i sąsiednicze. 661-463-335.

PRZYJMĘ w dzierżawę, powyżej 5ha, zachodnia strona Suwałki. 601-409-290.

SKRYBICZE, 1ha, 20 zł/mkw. 507-445-781.

SKRYBICZE, 6.000mkw, 40 zł/mkw. 514-798-081.

SKRYBICZE, gm.Zabłudów, 5.800mkw, możliwość uzyskania warunków do budowy, 40 zł/mkw. 883-988-825.

STANISŁAWOWO, gm.Juchnowiec Kościelny, 5km od B-stoku, 5700mkw, 90 zł/mkw. 603-032-546.

STAWIASKI, las, 5ha, 100.000 zł. 508-388-657.

STRABIA, gm.Wyszki, 3.000mkw, z możliwością przerobienia na budowlaną, 50.000 zł. 516-306-790.

SURAZKOWO, gm.Supraśl, z prawem zabudowy, 1.09ha, łąka, dostęp do rzeki, 12 zł/mkw. 509-858-354, (85)710-84-19.

SUWAŁKI, ul.Bakalarzewska, 2,5ha, 20 zł/mkw. 665-261-472.

TOPOLANY, 2ha, III i IV klasa, 4 zł/mkw. (85)663-28-94, 508-728-068 po 18.

TRAWA do skoszenia, 2,5ha, 300 zł/ha, gm.Bargłówek. 609-536-292.

TRAWA do skoszenia, 3,8ha, 2.000 zł, gm.Kobylin Borzymy. 781-620-099.

TRAWA do skoszenia, drugi pokos, 2,1ha, 800 zł, gm.Suchowola. (85)653-01-95. po 20.

TRAWA łąkowa II pokos, 2ha, 800 zł/2ha, gm.Wys. Maz. 793-780-271.

TRZY Rzeczki, Biebrzański Park Narodowy, łąka, las, ziemia orna, 5,01ha, dom drewniany, 170.000 zł. 723-920-451.

WIERZBOWO, gm.Kalinowo, 1,4ha, kl.IV A, 12.000 zł/ha. 603-749-249.

WYDZIERŻAWIĘ gospodarstwo rolne, 15ha +komplet budynków, stan bdb z zamiarem kupna, do 100.000 zł, ok.Suwałki. 518-929-972.

WYDZIERŻAWIĘ stodołę, obore, 600 zł, gm.Sokoły. 660-719-632.

WYDZIERŻAWIĘ 10ha, łąki, 1.000 zł/rok. 506-267-378.

WYDZIERŻAWIĘ gm.Bielsk Podlaski, 2,9 ha, orna, za podatek, 300 zł. 792-871-186.

WYDZIERŻAWIĘ gm.Kleszczole, Orla, Bocki, Nurzec Stacja, i okolice, grunty rolne, i łąki nieużytkowane. 669-446-428.

ZABŁUDÓW ok.0,5 ha lasu przy drodze do Michałowa, 28.000 zł. 691-426-803.

ZABŁUDÓW, 1,19ha, 30 zł/mkw. 604-864-778.

ZABŁUDÓW, 2,33ha, 10 zł/mkw. 604-864-778.

ZABŁUDÓW, 5ha, 5 zł/mkw. 608-038-957.

ZACZERLANY k.Choroszczy, leśna, 0,5 ha, blisko gospodarstw, 26.000 zł. 502-357-662.

ZACZERLANY, 3ha, 20 zł/mkw. (85)719-20-45.

ZACZERLANY, budowlano-rolna, 1,70ha, możliwość wykopenia stawu, podziału, 10 zł/mkw. 530-754-189.

ZAKUPIĘ Siedlisko z budynkami gospodarczymi, gm.Zawady, Wizna, Rutki lub Brańsk. 505-579-309.

ZAMINIENIE

BYCZEK 350kg, polska czerwona na byczka mięsnego lub mieszańca mięsnego o podobnej wadze, ok.Rutek. 728-131-273.

BYDŁO Lumousine LM 100% , ok.6szt, na trak taśmowy, gm.Elk. 607-875-307.

C-360 po remoncie +tur na C-330, Suchowola. (85)712-42-32.

CIĄGNIK MTZ (1989) na kombajn zbożowy, gm.Brańsk. 504-916-847.

JAŁOWICĘ mięsna wycieloną z cielczką zamienię na jałówkę mleczną lub krowę. 513-547-334.

KOŁA ciągnika 3512, wąskie, na szerokie, możliwość dopłaty, ok.Rutek. 603-252-520.

PRASĘ rolującą Krone na ciągnik lub samochód, gm.Augustów. 604-213-643.

PRZYCZEPA, 4-tonowa, na bydło, ok.Augustowa. 516-573-412.

SIANO w belach, 100 szt, na bydło, ok.Augustowa. 516-573-412.

SIANO w belach, 200 szt na sprzęt rolniczy, gm.Zabłudów. 504-170-900.

SIANO w kostkach, 12t na kłacz, jednoroczną, Hajnówka. 613-685-131.

SIANO w kostkach, I pokos, 15t na cielaki, Hajnówka. 698-401-684.

T-25A (1988) na owijkarkę samozaladującą, gm.Augustów. 515-589-693.

ZETOR 4718 (1980) z owijkarką Metal Fach (2007) na bydło, ok.Elku. 503-856-379.

OKAZJE

SPRZEDAM

BOLERKO ślubne, białe, rozmiar 160cm, 60 zł. Grajewo. (86)272-67-58.

CZUJENKA ecru, roz.36, dt. wkładki 23,5cm, wys.obcas 8cm, 30 zł, B-stok. 692-426-225.

GARNITUR ślubny, ciemna śliwka, rozmiar 180cm, 600 zł. Grajewo. (86)272-67-58.

SUKIENKA ślubna, biała, tren, amerykańska, 30cm, 300 zł, na ok.180cm, 800 zł, Sokoły. 511-356-390.

SUKNIA ślubna 2-częściowa roz.42-44 +welon, buty roz.38, 350 zł, Ciechanowiec. 694-089-922.

SUKNIA ślubna biała, jednoczęściowa, 38-40, wzrost 170, st.idealny, ok.Raczek. 508-037-313.

SUKNIA ślubna z trenem, ecru, 1.000 zł. (85)740-36-65, 604-640-977.

SUKNIA ślubna Marys, z USA, biała perła, roz.36-38, wzrost 160cm+ szal, 450 zł, B-stok. 694-561-466.

SUKNIA ślubna Mon Cheri, ecru, roz.38, 500 zł, Księżyń. (85)663-24-18.

SUKNIA ślubna półsytrena, perłowa, roz.38-40, 1.000 zł, Białystok. 509-219-431.

SUKNIA ślubna z trenem, ecru, roz.46, 800 zł, Juchnowiec. 507-815-570.

SUKNIA ślubna, 2-częściowa, roz.38, 100 zł, Białystok. (85)742-30-26.

SUKNIA ślubna, 2szt, włoska, nowa, roz.L, krem, biała, 500 zł/szt, Białystok. (85)663-19-21, po 19.

SUKNIA ślubna, amerykańska, biała, roz.38/40, 4-częściowa, 800 zł, Łapy. (85)715-29-32.

SUKNIA ślubna, biała, roz.38, +bolerko, kapelus, 990 zł, Białystok. 721-146-325.

SUKNIA ślubna, biała, roz.38, stan bdb+ dodatki, 400 zł, Suwałki. 790-866-318.

SUKNIA ślubna, biała, roz.38/40, 1.000 zł, Dąbrowa Białostocka. 663-910-010.

SUKNIA ślubna, ecru, 171 cm, 600 zł, B-stok, Wys.Maz. 883-918-787.

SUKNIA ślubna, roz.36-38, jednoczęściowa, biała, 600 zł, ok.Sejny. 505-788-424.

SUKNIA ślubna, roz.38, 1-częściowa na 165, 500 zł, gm.Krypnio. 500-191-466.

SUKNIA ślubna, roz.38 +pokrowiec, dodatki, 750 zł, Białystok. 505-468-777.

SUKNIA ślubna, roz.38, dwuczęściowa, wzrost 160-165cm, 170 zł, Augustów. 513-625-135.

SUKNIA ślubna, stan bdb, biała, roz.38 +rękawiczki, welon, halka, 1.000 zł, gm.Wyszki. 505-874-046.

SUKNIĘ ślubną, 2 szt, roz. 36-38, ecru i biała, 500 zł/szt, Białystok. 608-504-742.

WELON, nowy, długi 160cm, gładki, kolor perła, 50 zł, B-stok. 692-426-225.

ZŁOTY pierścionek, próba 585, z diamentami naturalnymi, masa 0,50ct, waga 5,2g. 1.950 zł, B-stok. 510-424-956.

RZECZY NOWE

BUTY Puma, roz.52, 130 zł, Białystok. 722-147-597.

ZEGAREK męski Seiko, 160 zł, Białystok. 722-147-597.

RZECZY UŻYWANE

BUTY oficcerskie dla kawalerzysty, skórzane, roz. 9, 100 zł, Białystok. (85)741-90-18

MATERIAŁY BUDOWLANE

SPRZEDAM

BLOCZKI fundamentowe, pustaki żużlowe, 602-408-938.

PLYTY stropowo -dachowe 3/0,5m, tel. 504-755-196.

PUSTAK ceramiczny U220 tania. 509-961-033.

STEMPLE 3,5 zł/szt., blisko Białegostoku. 501-042-783.

KUPIĘ

BARAKOWÓZ, Mońki, (85)716-57-15.

BLACHA aluminiowa, 2x1m. 662-744-100.

BLACHA z rozbiórki, 20 arkuszy. 661-754-235.

BLACHA, falowana, z rozbiórki, 50 arkuszy, 509-510-787.

DESKI świerkowe, calowe, 5m3, ok.Łomży. 600-289-289.

DOM murowany lub drewniany do rozbiórki. 792-047-239.

GRUBOŚCIÓWKA Jarome, szerokość stołu powyżej 60cm. 698-580-099.

KAMIEŃ opolny, 5t, ok.Elku. 608-262-661.

KOSTKA granitowa lub zwykła z rozbiórki, ok.50 mkw. 601-066-164.

KRĘGI zbrojne, sr.100cm, ok.Tykocina. 501-459-623.

OGRODZENIE betonowe, 100m, używane. 695-593-680.

PORĘCZE schodowe, st.db, Bielsk Podlaski. 698-327-507.

SŁUPIKI dębowe do ogrodzenia lasu, dt. 2,70 m, 300 szt. 501-633-727.

STYROPIAN, grubość 8cm, 10-20 paczek, Zambrów. 511-960-958.

SZTACHETY olchowe. 504-005-252.

SPRZEDAM

BAL jesionowy, gr.8cm, 1.250 zł/m sześć, ok.Zambrawa. (86)270-31-70.

BAL wiązowy, gr.8cm, 850 zł/m sześć, ok.Zambrawa. (86)270-31-70.

BALE dębowe, gr.5-8cm, sezonowany, 5 m sześć, 1.200-2.800 zł/m sześć, k.Kolna. 606-373-925.

BALE dębowe, jesionowe, grubość 5cm, suche, 5 m3, 2.000-2.5000 zł/m3, Suwałki. 887-256-614.

BALE jesionowe, suche, grubość 5cm, 1,5 m sześć, 1.000 zł/m sześć, Augustów. 668-374-813.

BALE sosnowe, dt.5-7m, gr.7,5cm, 6 m sześć, 5 zł/mb, Bielsk Podlaski.. 505-616-986.

BALE sosnowe, gr.12cm, wywartę z domu 100-letniego, 12 m sześć, 600 zł/m sześć, Suwałki. 504-017-943.

BALE sosnowe, grubość, 5, 8, 10cm, 15 m sześć, starodrzew, 700 zł/m sześć, gm.Piekuty. 792-490-622.

BALE sosnowe, sezonowane, ok.2m3, 600 zł/m3, gm.Sokoły. 509-034-020.

BALE świerkowe, gr.5cm, 1,5m sześć, 600 zł/m sześć, Augustów. 725-388-475.

BALE świerkowe, gr.8cm, 4m sześć, 600 zł/m sześć, Augustów. 725-388-475.

BALE z rozbiórki, 20 m sześć, 350 zł/m sześć, Białystok. 512-964-787.

BALUSTRADA balkonowa, 16m, 100 zł/m, B-stok. 604-488-527.

BARAKOWÓZ aluminiowy, na kołach, 3.500 zł, k.Elku. 507-195-480.

BARAKOWÓZ blaszak, na kołach, dt.6m, stan bdb, 5.500 zł, Suchowola. 511-602-622.

BELKI dwuteownik, dt.5m, 5szt, 60 zł/szt, gm.Mały Płock. 502-565-108.

BETONIARKA (2008) 150l, mało używana, 1.400 zł, Łomża. 608-819-033.

BETONIARKA, 150 l, stan bdb, 1.500 zł, Łomża. 507-144-467.

BETONIARKA, na 2 tacki, 200 zł, gm.Klukowo. 608-661-346.

BETONIARKA, nowa, nieużywana, 1.700 zł, gm.Radziłów. 721-091-899.

BLACHA trapezowa, 1.000 mkw, 17 zł/mkw, Radziłów. (86)273-63-25, 509-604-048.

BLACHA trapezowa, 50mkw, 10 zł/mkw, ok.Augustowa. (87)643-06-88.

BLACHA, blachodachówka, ok.1 mkw, arkusze, 8,50 zł/szt, Augustów. 876-447-731.

BLACHO-DACHÓWKA Pruszyński, kolor cegła w polsku, dt.5,2m, 3 akusze, 100 zł/szt, gm.Turośl Kośc. 607-857-704.

BLOCZKI fundamentowe 4000szt. 2,50 zł/szt, Łapy. 503-875-874.

BRAMA metalowa z bramką, szer.5,5m, 600 zł, gm.Łapy. 510-794-828.

BRAMA przesuwana z wózkami do zabudowy, dt. 6m, wys. 1,50m, 1.400 zł, Białystok. 691-783-628.

BRAMA przesuwana z wózkami do zabudowy, dt. 6m, wys. 1,50m, 1.400 zł, Białystok. 691-783-628.

BRAMA ze słupkami, 4m, 500 zł, gm.Tykocin. 511-846-868.

BRAMA, skrzydlowa, nowa, 4m, +bramka 1m, 1,79 zł, Białystok. 888-981-981.

BRAMY żelazne, 2szt, szer.6m, wys.1,5m, 1.500 zł, gm.Czyzew. 786-020-410.

BRODZIK prysnicowy, 90cm, używany, 50 zł, Juchnowiec. 698-641-997.

BRZOZE, olchę, osikę, 3mp, 130 zł/mp z transportem, ok.Sokółki. 507-842-880.

CEGLA biała, rozbiurkowa, cała, 5.000szt, 0,45 gr/szt. Grajewo. 660-636-023, (86)272-67-77.

CEGLA czerwona U220, biała silikatowa 3NFD, 5.000szt, 1,60 zł/szt, gm.Dubucze Cerkiwne. 664-780-084, (85)685-30-72.

CEGLA klinkier, żółta, 250szt, 1,80 zł/szt, B-stok. 796-334-580.

CEGLA klinkierowa, jasny jantar, melanż, 5.000 szt, 2,10 zł/szt, Białystok. 503-905-516.

CEGLA rozbiurkowa pełna, 4.000 szt, 1 zł/szt, Białystok. 781-204-700.

CEGLA rozbiurkowa, czerwona, 3.000 zł, 0,50 zł/szt, Zambrów. 504-297-355.

CEGLA z rozbiórki, pomieiecka, 10.000 szt, 1 zł/szt, Białystok. 512-964-787.

CEMENT I, 42,5, polski, 1t, 500 zł, z możliwością dowozu, Raczk. (87)568-52-09.

CEOWNIK 16, hutniczy, 30mb, 35 zł/mb, Białystok. 661-744-100.

DACHÓWKA ceramiczna Marsylka, okj.500szt, 1 zł/szt. Suwałki. (85)566-73-31, 608-410-504.

DACHÓWKA ceramiczna, ok. 2000 szt, 0,50 zł/szt, gm.Mały Płock. (86)279-13-83.

DACHÓWKA pomieiecka czerwona, ok.2300szt, 0

ETERNIT 130 mkw, 500 zł/całość, gm.Brańsk. 608-503-671.

ETERNIT, 200szt, 1 zł/szt, ok.Wys.Maz. 667-197-057.

FUTRYNY do drzwi, 5kpl, Białystok, 70zł/kpl. (85)654-50-69 po 17.

GRES szklony, 50x50, merida złota 16 mkw, bezowa 40,5 mkw, pozostałości po budowie, 42 zł/mkw, B-stok. 604-197-223.

GRZEJNIK łazienkowy, drabinka, nowy, 170 zł, Białystok. (85)654-50-69.

GRZEJNIK Purmo, nowy, 60x80cm, 150 zł, B-stok. 697-118-507.

GRZEJNIK żelwny, nowszy typ, 70szt, 6 zł/zeberko, Czyżew. (86)275-56-44.

GRZEJNIKI aluminiowe, 7 zeberko, 10 zł/szt, Suwałki. 887-486-940.

GRZEJNIKI panelowe, 4szt, 160zł/szt, Białystok. (85)651-28-41.

GRZEJNIKI żelwne, 100szt, 6 zł/szt, ok.Bielska Podlaskiego. 601-668-008.

GRZEJNIKI żelwne, 130szt, 5 zł/zeberko, gm.Szudziałowo. 503-579-386.

GRZEJNIKI żelwne, 9 szt, 5 zł/szt, Białystok. (85)652-05-08.

GRZEJNIKI żelwne, ok.90 zeberko, 5,5 zł/szt, Białystok. (85)652-05-08, 604-368-250.

JESION w dylach, wysezonowany, dl.1,20, ok.1msześć, 700 zł/msześć, ok.Sokółki. 785-639-642.

KABINA prysznicowa z hydromasażem i sauną parową, 3.000 zł, Warszawa. 506-607-194.

KARLE pieczone, ok.250szt, st.db, 2,50 zł/szt, gm.Suraz. 887-867-152.

KARLE, nowe, białe, 200szt, 3 zł/szt, Wys.Maz. 513-135-363.

KAMIENI polny, 80 t, 30 zł/t, gm.Dąbrowa B-cka. 603-484-747.

KAMIENI, bity, 70mkw, 34 zł/mkw, Suwałki. 691-462-323.

KANTÓWKA sucha, 14szt, 5x10, dl.3-4m, 250 zł, Suwałki. 509-972-525.

KĄTÓWKA 14x14, 14x20, dl.5-9,5m, 6msześć, 600 zł/msześć, Augustów. 665-101-321.

KŁOC jesionowy ścięty, 3msześć, 1.500 zł, gm.Sokoły. 505-248-052.

KŁOCKI i belki sosnowe, 80szt, 20/10, 20/18, dl. od 5-10m, 600 zł/msześć, Czarna B-stocka. 794-582-224.

KONSTRUKCJA metalowa szklarni 12x30 m, wys. 3.40, 15.000 zł, Goldap. 507-534-031.

KONSTRUKCJA stalowa obory, tynkowana, skrzepiana, 2-teownik, fabryczna, szer.20m, 6 ram, 31.000 zł, gm.Narew. 508-841-839.

KONTENER 4,60x2,30m na budowę, 1.300 zł, Białystok. 691-783-628.

KONTENER 4,60x2,30m na budowę, 1.300 zł, Białystok. 691-783-628.

KONTENER 6,20x2,35, idealny na działkę, 3.500 zł z transportem, Warszawa. 504-017-943.

KONTENER budowlano-biuroowy, 4szt, 5500 zł/szt, Sokółka. 661-550-816.

KONTENER izoterma ze Stara 742, 2.100 zł, Olecko. 502-498-548.

KONTENERY 6,40x2,40m, 28szt, ocieplone, instalacja elektryczna, okna, drzwi, 3.500 zł/szt z transportem, Warszawa. 504-017-943.

KONTOWNIK, 5mm, dl.1,70, 40szt, 15 zł/szt, Czarna Białostocka. 503-535-002.

KOSTKA granitowa, szara, 25 t, 370 zł/t + transport, Białystok. 513-431-922.

KOSTKA granitowa, szaro-ruda, 10x11, 21t, 360 zł/t, Białystok. 513-431-922.

KRATA na drzwi, 170x210, składana, 250 zł, Białystok. 792-988-226.

KRATA okienna z kątownikami, 113x70, 45 zł, B-stok. (85)654-23-35.

KRATY na okna 2szt, 140x144cm, 100 zł/szt, B-stok. 664-414-147.

KROKWE 7x16cm, dl.6,5m, 6 szt, 100 zł/szt, gm.Turośń Kośc. 607-857-704.

KROKWE 8x18, dl.5-8m, 13msześć, 600 zł/msześć, Augustów. 665-101-321.

KROKWE na dom, wysezonowane, ok. 2msześć, 650 zł/msześć, Białystok. 514-542-202.

KROKWE, 21msześć, 8x18m, 79szt, dl.12m +belki, 15szt, dl.12m, 16x22, 700 zł/msześć, ok.Białegostoku. 794-268-338.

LEPIK asfaltowy, 80kg, 80 zł, ok.Białegostoku. (85)719-70-72.

MINIKOPARKA Bobcat (1997) 26.500 zł, ok.Augustowa. 794-397-378.

OKNA drewniane Sokólskie, nowe, 60x120, 2 szt, 120 zł/szt, B-stok. 506-073-680.

OKNA drewniane, 1-szybowe bez futryn, szkło ornament, 138/85cm, 50 szt, 8 zł/szt, B-stok. 662-422-959.

OKNA drewniane, 3-szybowe, 137x88cm, 3szt, 70 zł/szt, Supraśl. 507-440-178.

OKNA drewniane, nowe, 2 szt 145x145, 350-400 zł, Ogrodniczeki. (85)710-80-91.

OKNA drewniane, używane, 23szt, 135x66, 15 zł/szt, Dąbrowa Białostocka. 661-544-500.

OKNA nowe, 150x146cm, 2 szt, 550 zł/szt, gm.Juchnowiec. 798-191-932.

OKNA nowe, 150x146cm, 2 szt, 550 zł/szt, gm.Juchnowiec. 798-191-932.

OKNA PCV 87x144, 117x114, 2szt, nowe, 370 zł/szt, Białystok. (85)676-22-45 po 19.

OKNA PCV, 123x128,5cm, z futrynami, 2 szt, 150 zł/szt, B-stok. (85)743-40-83.

OKNA PCV, 180x150, 7szt, 200 zł/szt, Białystok. 509-555-813.

OKNA PCV, białe, używane, 165x165cm, 2060x143mm, 3 szt+ drzwi z lukiem, 1170x2440mm, 1.800 zł, k.komzy. (86)473-90-03.

OKNA PCV, ok.1x1,2m, 1,2x1,2m, 2 szt, mogą być z demontażu. 506-262-013.

OKNA używane 19szt +drzwi balkonowe 3szt, 2.000 zł/wszystkie, B-stok. 519-528-249.

OKNA wiejskie w lufkami, skrzynkowe, 161x126, 4szt, 250 zł/szt, Białystok. 500-467-464.

OKNA z futrynami, 3-szybowe, 88x145, 8 szt, 150 zł/szt, B-stok. 792-636-056.

OKNO drewniane z futryną, 2szt, mało używane, 207x150, 270 zł/szt, Supraśl. 507-440-178.

OKNO drewniane, 117x145cm, 2-skrzydłowe, nowe, białe, ruchomy słupek, zewnętrzne okiennice, 700 zł, B-stok. 500-767-728.

OKNO drewniane, 120x120cm, 2-skrzydłowe, sosnowe, lakierowane, ruchomy słupek, 400 zł, B-stok. 500-767-728.

OKNO drewniane, nowe, 115x58cm, rozwierno-uchylne, brązowe, 200 zł, B-stok. 505-433-914.

OKNO drewniane, nowe, 245x143, 1.000 zł, gm.Lapy. (85)715-29-32.

OKNO PCV nowe, 104x54cm, rozwierno, brązowe, 180 zł, B-stok. 505-433-914.

OKNO pcv, 117x144, nowe, 2szt, 380 zł/szt, Białystok. (85)651-28-41.

OKNO PCV, 165x158, 3szt, 420 zł/szt, Białystok. 796-335-325.

OKNO plastikowe PCV, 87x114, nowe, 2szt, 320 zł/szt, Białystok. (85)654-50-69 po 17.

OKNO plastikowe używane 146x144, 200 zł, B-stok. 514-809-160.

OKNO plastikowe, białe, 85x180, 2-skrzydłowe Fix, 500 zł, Białystok. 888-739-567.

OLCHA 5mb, 110 zł/mb, ok.Trzcianego. 609-051-286.

PALIKI geodezyjne, 1.000 szt, 0,50 zł/szt, k.B-stoku. (85)719-13-08.

PALIKI geodezyjne, 1000 szt, 0,50 zł/szt, k.Suwałki. 501-930-741.

PANEL podłogowy, dąb afrykański, pozostałości po budowie, 6 mkw, 50 zł/mkw, Białystok. 604-197-223.

PAPA izolacyjna, 19 rolek, 20m, 50 zł, Sokółki. (86)274-11-85.

PIASEK na podsypkę, 18t, 220 zł, B-stok. 511-784-204.

PŁOT metalowy, z demontażu, 4 przęsla, 120x275, bramam 2-skrzydłowa, 2x2m, bramka, 1.200 zł, Lapy. 508-514-217.

PŁYTA warstwowa, 1.000 mkw, 55 zł/mkw, Radziłów. (86)273-63-25, 509-604-048.

PŁYTKA elewacyjno-tarasowa, mrozoodporna, 50 mkw, 20 zł/mkw, Białystok. 604-811-693.

PŁYTKI chodnikowe 50x50x7, 300szt, 5 zł/szt, gm.Szypilski. 502-907-211.

PŁYTKI chodnikowe, 60 szt, używane, 1,50zł/szt, B-stok. 696-564-454.

PODBITKA, gamrat, złoty dąb, 20-paneli pełnych, 5-paneli perforowany, 7-listew, 500 zł, B-stok. 518-637-992.

PODŁOGA drewniana Hajnówka, 40 mkw, 30 zł/mkw, k.Olecko. (87)523-85-76.

POJEMNIKI plastikowe na palecie, 1.000l, 230 zł, Augustów. 504-447-714.

POLBRUK 6, 15m, 22 zł/m, Sokółka. 503-006-325.

PREJ 6-12mm, dl.6m, gładki, 119 szt, 2 zł/szt, Białystok. 887-343-052.

PREJTY meszienne do mocowania chodnika na schodach, dl.85cm, 20szt, 12 zł/szt, Białystok. (85)654-23-35.

PROFIL zamknięty, 10x10, ścianka 3mm, 30mb, 25 zł/mb, gm.Klukowo. 608-661-346.

PRZEWÓD OW, 4x10, 22mb, 10 zł/mb, Suwałki. (87)566-73-31, 608-410-504.

PRZEWÓD YDY, 5x10, 9mb, 10zł/mb. (87)566-73-31, 608-410-504.

PRZESŁO ogrodzeniowe, 100szt, 60 zł/mb, Zabłudów. 600-469-752.

PRZESŁO ogrodzeniowe, 2x130m, 10 szt, 80 zł/mb, gm.Choroszcz. 514-549-904.

PUSZAK żużlowy, 49x24x18, 7 calowy, 3.000szt, 3,80 zł/szt, Bielsk Podlaski. 663-497-938 po 21.00.

PUSZAKI A 24x59, 400 szt, duże, 6,50 zł/szt, Nowa Wieś Elcka. 607-262-086.

PUSZAKI Sniadowo, 500 szt, 7 zł/szt, Zambrów. 504-297-355.

PUSZAKI Ytong, 20x24x60, 600 szt, 8 zł/szt, B-stok. 503-905-516.

PUSZAKI żużlowe, ok.2000szt, 2 zł/szt, gm.Czarna Białostocka. 889-178-108.

RAMA metalowa, oszklona do szklarni, 2x3m, 8 szt, 50 zł/szt, B-stok. 723-835-426.

REGAL magazynowy, 30mb, 100 zł/mb, gm.Dobryzniewo Duże. 600-473-773.

RELKI budowlane, dl.12m, 10szt, 600 zł/szt, ok.Grajewa. 502-266-117.

RURA stalowa, 2,5", 28mb, 24 zł/mb, Białystok. (85)653-47-55.

RURA 6-12mm, dl.4m, kątownik, płaskownik, ceownik, dl.30m, 80 szt, 5-15 zł/m, Suwałki. 504-017-943.

RURA, 2m, fi52, 50 szt, 16zł, B-stok. 511-541-888.

RURY na słupki ogrodzeniowe, 52mm, 200 mb, 8 zł/mb, Białystok. 608-688-559.

RURY PCV, 6-12mm, ok.20 mb, 5 zł/mb, k.Juchnowca. 607-504-829.

RURY stalowe, fi25,32,40,50,100, ciete na dlugosc, 35 szt, 7-30 zł/szt, B-stok. 791-240-264.

RURY żelwne 6-12mm, 400mm, dl.6m, ok.20mb, 100 zł/mb, k.Juchnowca. 607-504-829.

RUSZTOWANIA warszawskie, 30 szt, 45 zł/szt, Białystok. 608-688-559.

RUSZTOWANIA warszawskie, 50szt, 45 zł/szt, Białystok. 606-375-337.

SCHODY strychowe, składane, 70X120cm, 250 zł, B-stok. 508-073-762.

SIATKA metalowa, wys.100cm, ocynkowana, powlekana, 9 rolek, 50 zł/szt, Ciechanowiec. 785-643-189.

SIATKA ogrodzeniowa leśna, ocynkowana, nowa, oczka 10x15 cm, wys.125cm, 200 mb, 3 zł/m, Białystok. 793-643-533.

SIATKA ogrodzeniowa, 100m, wys.1,5m, 15 zł/mb, pow.Lomża. 506-799-992.

SIATKA ogrodzeniowa, 120mb, wys.1,5m, ocynkowana, 11 zł/mb, B-stok. 608-688-559.

SIATKA ogrodzeniowa, 70mkw, 5 zł/mkw, gm.Goldap. 665-484-847.

SIATKA ogrodzeniowa, ocynkowana, nowa, 1.000mkw, 5,95 zł/mkw, Białystok. 888-981-981.

SIATKA ogrodzeniowa, powlekana, nowa, 1.000mkw, 6,55 zł/mkw, Białystok. 888-981-981.

SIDING kolor kakaowy, ok.100 mkw, może być używany, 506-262-013.

SKRZYŃKA elektryczna na budowę, bezpieczniki, różnicówka, 2 gniazda siłowe, 3x220V, 450 zł, B-stok. 604-197-223.

SŁUPKI betonowe ogrodzeniowe, 100szt, wys.2,20 do siatki, 20 zł/szt, pow.Lomża. 506-799-992.

SŁUPKI grubościenna, 60-tki, dl.2m, 11szt, 25 zł/szt, Lapy. 508-981-210.

SŁUPKI metalowe, 53szt, średnica 3,5-5cm, dl.140-170cm, 10-15 zł/szt, Ciechanowiec. 785-643-189.

SŁUPKI ogrodzeniowe, 100 szt, 6-7 zł/szt, Szypliski. 519-490-051.

SŁUPKI betonowe, pałacowe, 150 szt, 17 zł/szt, Suwałki. 516-377-894.

TRYLINKA, używana, ok.800szt, 3 zł/szt, Zambrów. 504-297-355.

UBIKACJE drewniane, nowe, 2szt, 500 zł/szt, Białystok. 511-541-888.

WANNIA akrylowa z obudową, narożna, 1.50x1.50, 300 zł, Białystok. 509-555-813.

WANNIA akrylowa, 220 zł, Białystok. 796-335-325.

WANNIA emaliowana z nogami, nowa, 190 zł, Białystok. 885-937-981.

WANNIA SanPlast, narożna, 170, +umywalka, 350 zł, gm.Wyski. 515-398-208.

WANNIA żelwna biała, stan bdb, 100 zł, Białystok. (85)744-74-57.

WANNIA, stan db, 79,5x170, 100 zł, Grabówka. 505-236-810.

WC drewniane, na budowę, działka, nowa, impregnowana, kryta papa, 400zł/szt, Nurzec Kolonia. 856-575-656.

WC kompakt, 3,6l, duży odpływ pionowy, nowy, w opakowaniu+deska, 250 zł, B-stok. (85)742-69-13.

WCAGARKA, 250 zł, Czarna Białostocka. (85)710-23-48 po 19.

WELNA Rockmin 0,1/1/0,6, 3x6mkw, 160 zł, Suwałki. 509-972-525.

WELNA Rockmin 0,1/1/0,6, 3x6mkw, 160 zł, Suwałki. 509-972-525.

WENTYLATOR garażowy, 50 zł, B-stok. 888-967-554.

WIAZ na deski, ok.1,5m3, 850 zł/m3, gm.Turośń Kościelna. (85)650-30-43.

WYKŁADZINA podłogowa gumoleum, biała 40m, 700 zł, Białystok. 505-063-993.

ZAWIASY do drzwi stodoły, obory, 125x6cm, 20szt, 30 zł/szt, Białystok. 511-541-888.

ZIEMIA lub czarnoziem, 200 wywrotek, 100 zł/wywrotka, B-stok. 511-246-593.

ZLEW dwukomorowy z ociekaczem, ceramiczny, emaliowany, biały, nowy, Białystok, 250 zł. 791-766-991.

ZLEW kuchenny, 2-komorowy, nierdzewny, szer.40cm, 100 zł, B-stok. (85)742-69-13.

ZLEWOMYWAK ze stali nierdzewnej, nowy, Białystok, 140 zł. 794-290-227.

ZEBERKA żelwne, 100szt, 9 zł/szt, Białystok. 792-636-056.

ZUŻEL, 10 wywrotek, 200 zł/wywrotka, Białystok. 888-641-110.

ZWIR z wykopów, 10 wywrotek, 70 zł/wywrotka, ok.Suwałki. 609-326-645.

STODOŁA z dyla 22x8 m, 5.000 zł, gm.Bocki. 516-257-767.

STYROPIAN, 10 paczek, 0,3msześć w paczce, grubość 50mm, 25 zł.paczka, Białystok. 604-499-516.

SZAFKA kuchenna z zlewem stalowym, jednokomorowy, Ek, 160 zł. 696-278-774.

SZALÓWKA 150x28mm, 170mkw, 48 zł/mkw, półokrągła, sucha, gm.Zabłudów. 664-762-277.

SZALÓWKA płaska ze skosami, 130mkw, 145x25x5m, 35 zł/mkw, B-stok. 603-097-463.

SZALÓWKA półokrągła, 130 mkw, 37 zł/mkw, B-stok. 663-937-643.

SZALÓWKA półokrągła, szer.12,5cm, dl.1,80-7m, 250 mkw, 18-40 zł/mkw, gm.Jeleniewo. 508-546-247.

SZALÓWKA, 100msześć, 25 zł/mkw, Sobolewo. 502-663-540.

SZKLIARNIA 4x10 m, Białystok, 2.200 zł. 517-796-085.

SZTACHETY 1400x95x28mm, 200szt, 800 zł, gm.Kulesze. (86)476-32-06, 692-660-741.

SZTACHETY drewny, 40 worków, po 25kg, 15 zł/szt, Białystok. 784-690-151, 784-690-294.

SZTACHETY drewny, dębony, 40 worków, 25kg, 15 zł/work, Białystok. 515-076-758.

BRZOZA, olcha, osika, 30 mp, 130 zł/mp, z dowozem, Sokółka. 793-995-536.

DĄB, grab, 30 mp, 150 zł/mp, z dowozem, Sokółka. 793-995-536.

DREWNIO dąb S2B, 220 mp, 220 zł/mp, Zambrów. 606-676-295.

DREWNIO kominkowe: grab, brzoza, dąb, w workach, 30szt, 18 zł/szt, B-stok. 669-392-481.

DREWNIO opałowe iglaste, 10 mp, 75 zł/mp, B-stok. 721-053-794.

DREWNIO opałowe iglaste, rąbane, suche, 10mp, 95 zł/mp, B-stok. 669-392-481.

DREWNIO opałowe liściaste, iglaste, rąbane, ułożone na samochodzie, 30 mp, 80-130 zł/mp, Knyszyn. 790-230-045.

DREWNIO opałowe sosna 20mp, 75 zł/mp, Zabłudów. 511-260-411.

DREWNIO opałowe sosna cienka, 6,5 mp, 30 zł/mp, k.Dobryzniewa. 663-705-838.

DREWNIO opałowe sosna cienka, 7mp, 30 zł/mp, ok.Dobryzniewa. 663-705-838.

DREWNIO opałowe, 15,4m3, porżnięte, porąbane, wysuszone, 80 zł/m3, ok.Bielska Podlaskiego. 511-651-771.

DREWNIO opałowe, brzoza, olszyna, 30 mp, 130-140 zł/mp, możliwość transportu po B-stoku, B-stok. 507-842-880.

DREWNIO opałowe, dąb, Grab, 20mp, 170 zł/mp, Narew. (85)681-66-72, 504-384-780.

DREWNIO opałowe, drobne, liściaste, 50 mp, 100 zł/mp, B-stok. 507-842-880.

DREWNIO opałowe, kominkowe, 70mp, 105-180 zł/mp, ok.Suwałki. (87)562-14-11, 502-384-522.

DREWNIO opałowe, kominkowe, metry, piekni, rąbane, suche, 15-20 mp, 90-170 zł/mp, gm.Turośń Kościelna. 698-771-943.

DREWNIO opałowe, kominkowe, 50mp, 90 zł/mp, Zambrów. 606-676-295.

DREWNIO opałowe, liściaste, 10 mp, 90 zł/mp, ok.Przeziśli. 510-680-741.

DREWNIO opałowe, metry dębony, 20mp, 130 zł/mp, ok.Janowa. 691-253-502.

DREWNIO opałowe, olcha, brzoza, dąb, świerk, 145mp, 85-130 zł/mp, ok.Suwałki. 509-556-910.

DREWNIO opałowe, olchowe, brzozowe, dębony, 150mp, 90-130 zł/mp, gm.Jeleniewo. 508-546-247.

DREWNIO opałowe, rąbane, suche, 10msześć, 100 zł/msześć, gm.Wasilków. 660-703-878, (85)718-48-78.

DREWNIO opałowe, rąbane, suche, 4,5msześć, 120 zł/msześć, ok.Białegostoku. 664-980-174.

DREWNIO opałowe, sosna, 9mp, 80 zł/mp, gm.Dobryzniewo. 605-461-560.

DREWNIO opałowe, sosna, metrówki, 6mp, 90zł/mp z dowozem, Białystok. 608-162-600.

DREWNIO opałowe, sosnowe, 10mp, 80 zł/mp, ok.Dobryzniewa. 663-705-838.

DREWNIO opałowe, sosnowe, grube, dl.1m, 4 mp, 80 zł/mp, B-stok. (85)676-34-08.

DREWNIO opałowe, zrżny, opaly, 20 msześć, dowóz, 70 zł.msześć, Białystok. 515-076-758.

DREWNIO suche, Wierzb, Olszyna, 4 mkw, 150 zł/mkw, Suwałki. 515-392-407.

DRZEWO kominkowe, opałowe, liściaste, suche, osika, brzoza, dąb, ok.10mp, 160 zł/mp, gm.Wasilków. 606-138-823.

DRZEWO opałowe, 5m, cienkie, 90 zł/m, Suwałki. 516-790-284.

DRZEWO opałowe, dąb, grab, 30mp, 150 zł/mp z transportem, ok.Sokółki. 507-842-880.

DRZEWO opałowe, liściaste, mieszane, dl.20m, 20 szt, 250 zł/szt, gm.Brańsk. (85)737-57-09.

DRZEWO opałowe, olcha, 10 msześć, 120 zł/msześć, B-stok. 883-988-825.

DRZEWO opałowe sosna, 50msześć, 60 zł/msześć, ok.Elku. 661-833-474, (87)619-67-80.

EKO groszek węgiel kamiennego, workowany, 1 tona, 650 zł/tona, Elk. 604-227-000.

GAŁĘZIE sosnowe, 20 msześć, 300 zł, gm.sztabin. (87)641-22-72.

JESION na pniu, 2 msześć, 1.000 zł.msześć, gm.Grajewa. 601-208-779.

MIAŁ węglowy, 10t, 320 zł/t, Sokółka. 501-441-184.

OLCHA, 0,70 msześć, 25-80mm, 500 zł, gm.Knyszyn. 504-423-289.

OLSZYNA na pniu, 25 msześć, 180 zł/m.msześć, gm.Ciechanowiec. 516-397-156.

OPAL sosnowy, opaliwany, porąbany, 15 mp, 120 zł/mp, Knyszyn. 504-423-289.

RÓŻNE

KUPIĘ

TOPOLE na pniu lub ścięta. 605-545-465.

SPRZEDAM

BEZCZA, wóz asenizacyjny 4.000 l (1996) 6.200 zł, gm.Kulesze. (86)476-32-06, 692-660-741.

BRYKIET drewny, 40 worków, po 25kg, 15 zł/szt, Białystok. 784-690-151, 784-690-294.

BRYKIET drewny, dębony, 40 worków, 25kg, 15 zł/work, Białystok. 515-076-758.

BRZOZA, olcha, osika, 30 mp, 130 zł/mp, z dowozem, Sokółka. 793-995-536.

DREWNIO dąb S2B, 220 mp, 220 zł/mp, Zambrów. 606-676-295.

DREWNIO kominkowe: grab, brzoza, dąb, w workach, 30szt, 18 zł/szt, B-stok. 669-392-481.