

Kramik: 7792 ogłoszenia

Jutro II część

Nasz IV-ligowy skarb >>15

W najbliższy weekend IV-ligowi piłkarze rozpoczynają sezon

DZIŚ
po południu / w nocy

28° 17°

>>2

GAZETA Białostocka
WSPÓŁCZESNA

www.wspolczesna.pl

12 sierpnia 2010
czwartek
156(17090)
2,30 zł (w tym 7% vat)

Cena gazety w prenumeracie pocztowej 1,14 zł.

ISSN 0137-9488

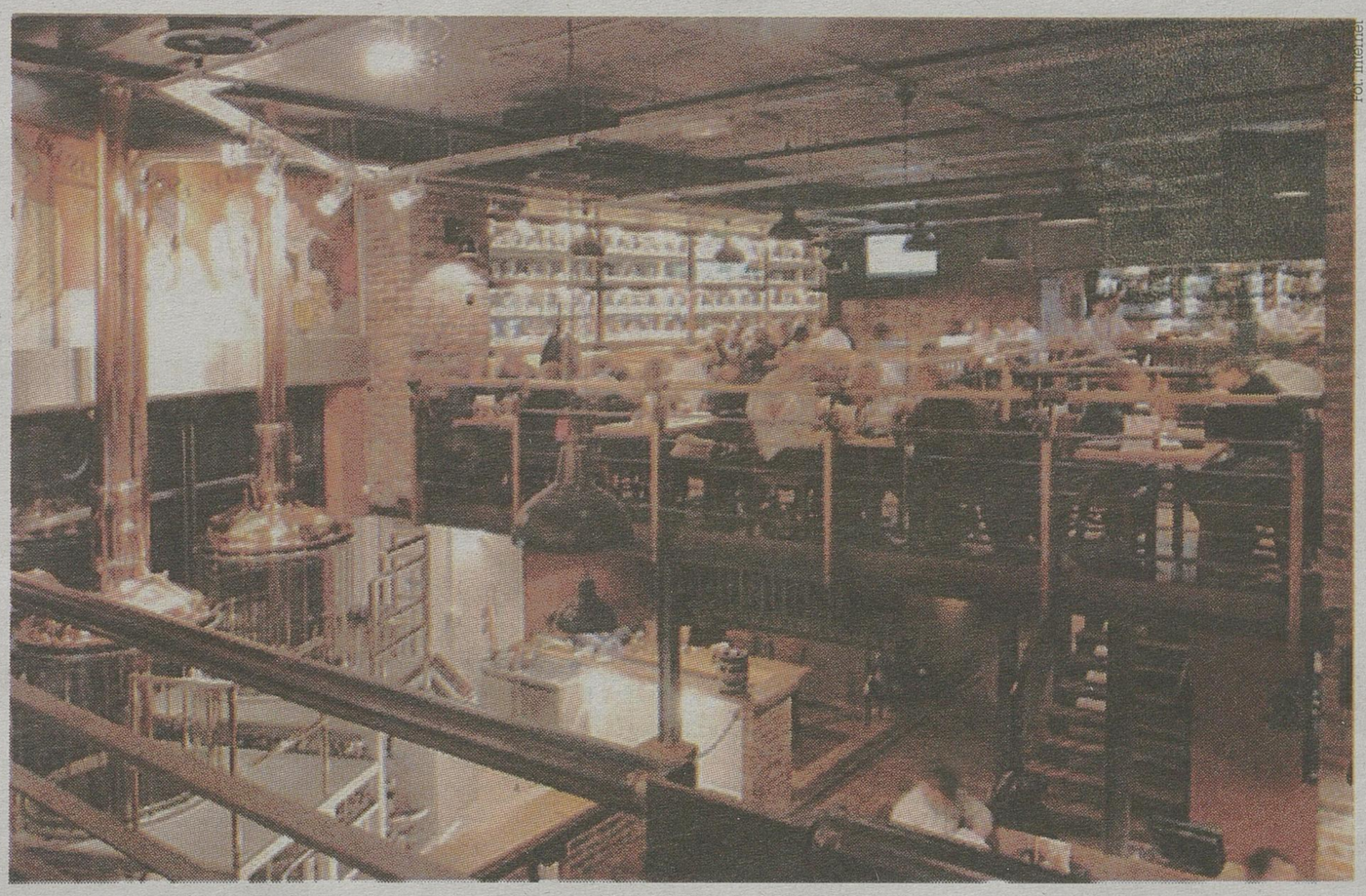
**Białystok >>** Zamiast Nowego będzie Bierhalle. Wkrótce otwarcie restauracji.

# Jasne i ciemne prosto z warzelni

**Julia Szypulska**
jszypulska@wspolczesna.pl

Nie ma jej ani Gdańsk, ani Kraków, ani Poznań. Wkrótce będzie ją miał Białystok. W restauracji Bierhalle będziesz mógł zjeść ukraińskie pielmienie i popić je niepasteryzowanym piwem pils. Dostaniesz też obfitą porcję pierogów, a piwo uwarzą Ci na miejscu.

Bierhalle mieścić się będzie przy Rynku Kościuszki, w dawnym DH „Nowy". W obiekcie trwają właśnie intensywne prace.



Fot. Internet

**Jedną z atrakcji Bierhalle jest szklana warzelnia. Klienci mogą więc w oczekiwaniu na posiłek obserwować proces powstawania piwa.**

### Piwo bez konserwantów

– Planowany termin otwarcia restauracji to październik – informuje Stanisław Magdij, dyrektor operacyjny w Global Restaurant Investment, właściciela sieci Bierhalle. – Nasze restauracje charakteryzują się niepowtarzalną atmosferą, którą budujemy w oparciu o ciekawy wystrój lokalu, unikalny ubiór obsługi – oryginalny bawarski strój, bogate menu i, co najważniejsze, produkowane przez nasze mini browary Piwo Bierhalle.

To pierwsza restauracja w Białymstoku, w której klient będzie mógł obserwować proces warzenia piwa. Dla piwoszy to prawdziwa gratka. Trunek w Bierhalle produkowany jest wyłącznie z wody, słodu, chmielu i drożdży. Co ważne, nie zawiera konserwantów. Restauracja oferuje kilka gatunków piwa. Za litr pilsa trzeba zapłacić 20 zł, a za 0,4 l – 8 zł. W restauracji napijemy się także ciemnego i mocnego koźlaka za 27,50 zł/l. Lokal oferuje bogate menu. Na przekąskę można zjeść na przykład holenderskiego matiasa za 19,99 zł. Śledź podawany jest z gotowanymi ziemniakami i w sosie śmietanowym z jabłkiem. Sztandarowym daniem jest zaś „Golonka z pieca". Wymienione ceny obowiązują w pięciu lokalach istniejących w naszym kraju: w Warszawie, Łodzi, Katowicach i Wrocławiu. Czy takie same będą w Białymstoku, na razie nie wiadomo.

### Szukają pracowników

Jest szansa, że kamienica, w której mieścić się będzie restauracja nabierze blasku. Ostatnio stała pusta, ale przez kilkadziesiąt lat mieścił się tam dom handlowy. Otwarto go 22 marca... 1955 roku. Tego dnia białostocki „pedet" odwiedziło aż 10 tys. klientów. Przez długie lata był jednym z większych i najbardziej znanych obiektów handlowych w Białymstoku. Z czasem zaczął podupadać, a wystrój i organizacja sprzedaży stały się reliktem minionego systemu.

Inwestor prowadzi już rekrutację do nowej restauracji. Na jego stronie internetowej widnieje kilka ogłoszeń. Poszukiwany jest kierownik restauracji, szef kuchni, kucharz oraz kelnerzy i barmani. Od tych ostatnich wymagana jest między innymi znajomość języka angielskiego bądź niemieckiego. Chętni mogą zgłosić swoje kandydatury pod adresem: praca.bialystok@globrest.com. ▲

**Gołdap >>** Miał 31 lat

## Żegnaj żołnierzu!

Żołnierz nie umiera, żołnierz oddaje życie – te słowa kilkakrotnie padały podczas wczorajszego pogrzebu Dariusza Tylendy. Zginął 6 sierpnia podczas ataku na patrol w południowej części prowincji Ghazni w Afganistanie. Miał 31 lat.

W 1999 r. Dariusz Tylenda został powołany do zasadniczej służby wojskowej w 15. Batalionie Saperów w Orzyszu. Dziewięć lat później rozpoczął służbę w 15. Gołdapskim Pułku Przeciwlotniczym. W kwietniu tego roku, razem z setką kolegów z jednostki, wyjechał na misję do Afganistanu. 6 sierpnia poległ w czasie akcji. To już dwudziesty polski żołnierz, który zginął w tym kraju.

Wczoraj, w gołdapskim kościele Najświętszej Maryi Panny Matki Kościoła, pożegnali go najbliżsi – żona Marta i synek Radek, cztery siostry, siedmiu braci, ich rodziny, znajomi, żołnierze i setki mieszkańców miasta. Na uroczystości przyjechali m.in. zwierzchnicy Wojska Polskiego, przedstawiciele prezydenta RP, zastępca szefa Biura Bezpieczeństwa Narodowego.

Pośmiertnie, decyzją ministra obrony narodowej, Dariusz Tylenda został awansowany na starszego kaprala, za wybitne czyny bojowe odznaczony Krzyżem Kawalerskim Orderu Krzyża Wojskowego, a za nienaganną służbę w polskich kontyngentach poza granicami państwa – Gwiazdą Afganistanu. **stef**

**Region >>** 62 kary

## Taxi! Do kontroli!

Przez tydzień podlascy policjanci z drogówki z funkcjonariuszami Inspekcji Transportu Drogowego prowadzili działania „Bezpieczna taksówka". Skontrolowali 412 kierowców taksówek. Ukarali 62 z nich. Kary dotyczyły głównie wykroczeń związanych z jazdą w niezapiętych pasach, nieprawidłowego oświetlenia pojazdów, braku terminu ważności gaśnicy, ale też braku w dowodzie rejestracyjnym informacji, że pojazd jest taksówką.

Białostoccy policjanci podczas kontroli taksówki na ul. Branickiego ujawnili, że jej właściciel jest pijany. 28-latek miał ponad pół promila. Zatrzymali mu prawo jazdy. W Augustowie funkcjonariusze ustalający okoliczności kolizji drogowej stwierdzili, że jeden z jej uczestników ma orzeczony sądowy zakaz prowadzenia pojazdów za prowadzenie auta po alkoholu. Był to białostocki kierowca taksówki wracający z rodziną z weekendu. **(bisu)**

## Już dzisiaj MAGICZNE STRONY ŻYCIA

**▲ Czytanie duszy z kolorowych flakoników Aura Soma. Wybierz barwę – a poznasz siebie. Metoda łączy w sobie numerologię i astrologię. Masaże kolorowymi esencjami równoważą energię we wszystkich czakrach.**

**▲ Wstydliwa roślina, czyli mimoza. To tropikalna roślina niezwykle czuła na dotyk. W ciągu kilku sekund po dotknięciu zamyka liście. Ten wiecznie zielony krzew pochodzi z Brazylii.**

**▲ Najlepszy sposób na wakacyjną kondycję. Tai chi, joga, dieta, a może szczotkowanie na sucho?**

## W Magazynie:

**▲ W poszukiwaniu używanego auta.** Kupowanie używanego samochodu w Polsce to podróż po otchłaniach piekieł. Na początku jest pięknie. Błysk karoserii, szlachetny jedwab wysprejowanych plastików. Zapach nabłyszczacza. Potem to się zmienia.

>> Czytaj w jutrzejszym Magazynie



redaktor odpowiedzialny
Dariusz Klimaszewski
redakcja@wspolczesna.pl, bezpłatna infolinia 800 127 067
GAZETA WSPÓŁCZESNA
12 sierpnia 2010
czwartek

## Dziś >> 224 dzień roku

Imieniny **LECHA, EUZEBII**

**wschód** 5.02 **zachód** 20.01

**wschód** 8.23 **zachód** 20.25

## Zdarzyło się 12 sierpnia

**1912 – W Białymstoku wprowadzono nowe przepisy administracyjno-policyjne: zaostrzenie kontroli ruchu ludności, prawa do broni, zasad organizacji strajków, a nawet używania rowerów. Zwiększono kary za „antypaństwowość", czyli m.in. tajne nauczanie.**

**1968 – Do Białegostoku przybyła 12-osobowa delegacja z Afryki, aby zapoznać się z placówkami opieki nad dzieckiem. (bm)**

## forum.wspolczesna.pl

**Komentarz do tekstu „Sprawdź jak będzie wyglądać Białystok za kilka lat".**

**Latający Czestmir**: nie no faaajne

**adrian:** Być może na każdym skrzyżowaniu będą lewoskrętne sygnalizacje świetlne żeby jak najłatwiej można było skręcić w lewo.

**urbanista:** Stanowczo za mało tu nowoczesnej architektury w postaci awangardowo zaprojektowanych, kolorowych kościołów!

***Widziałeś, nagrałeś, zrobiłeś zdjęcie – przyślij do nas – wspolczesna24@wspolczesna.pl***

## Pogoda >> na jutro

**po południu / w nocy**

**Białystok**

32° 20°

Ciśnienie 1001 hPa

**Łomża**

31° 18°

Ciśnienie 1002 hPa

**Suwałki**

33° 20°

Ciśnienie 997 hPa

Zachmurzenie małe i umiarkowane, po południu i wieczorem okresami wzrastające do dużego i miejscami wystąpią burze z przelotnymi opadami deszczu.

## Kursy walut NBP

| waluta | 1$ | 1€ | 1£ | 1CHF |
|---|---|---|---|---|
| kupno | 3,01▲ | 3,94▲ | 4,73▲ | 2,84▲ |
| sprzedaż | 3,07▲ | 4,02▲ | 4,83▲ | 2,90▲ |

GAZETA WSPÓŁCZESNA

Media Regionalne Spółka z o.o. 00-838 Warszawa, ul. Prosta 51. **Redakcja:** 15-419, Białystok, ul. św. Mikołaja 1; **Dyrektor Zarządzający Oddziału:** Krzysztof Paliński; **Redaktor Naczelny:** Konrad Kruszewski – tel. 85 748 74 00, fax 85 748 74 01; **Sekretariat Redakcji** – tel. 85 748 74 74; **Dział Sportowy** – tel. 85 748 74 80; **Dział Magazynu** – tel. 85 748 74 58. **Biuro Reklam i Ogłoszeń** – tel. 85 748 74 30; **KRAMIK** – tel. 85 748 74 48; **Przedstawiciele Handlowi** – tel. 85 748 74 41.

**ODDZIAŁY REDAKCJI: BIELSK PODLASKI** tel./fax 85 730 67 86; **SUWAŁKI** tel./fax 87 566 30 00, 87 563 14 83, **biuro ogłoszeń** – tel./fax 87 566 57 26; **ŁOMŻA** tel. 86 216 78 99, 86 215 10 25, **biuro ogłoszeń** – tel/fax. 86 216 56 97; **GRAJEWO** tel. 86 273 80 33, **biuro ogłoszeń** – tel./fax 86 272 89 15; **EŁK** tel. 87 621 59 16, 87 621 08 05, fax 87 610 85 05, **biuro ogłoszeń** – tel. 87 610 85 05.

**Druk:** Drukarnia w Ignatkach, Ignatki 40/2, 16-001 Kleosin.

Prenumeratę przyjmują „RUCH" SA (Białystok, Ełk, Łomża, Ostrołęka), Urzędy Pocztowe oraz listonosze do 20. każdego miesiąca; informacje: **Dział Kolportażu** – tel./fax 85 748 74 24.

Nr indeksu 350133. Redakcja nie odpowiada za treść reklam i ogłoszeń.

Na podstawie art. 25 ust. 1 pkt 1 b ustawy z dnia 4 lutego 1994 r. o prawie autorskim i prawach pokrewnych Media Regionalne Sp. z o.o. zastrzega, że dalsze rozpowszechnianie materiałów opublikowanych w „Gazecie Współczesnej" jest zabronione bez zgody Wydawcy.

**Warszawa/Białowieża >>** Ekolodzy na dachu budynku ministerstwa

# Sercem walczą o puszczę

**Aktywiści Greenpeace weszli w środę na budynek Ministerstwa Środowiska i rozwiesili transparent z wielkim sercem i hasłem „I love Puszcza".**

**Urszula Ludwiczak**
uludwiczak@wspolczesna.pl

Ekolodzy chcą uzyskać publiczną deklarację ministra środowiska o spełnieniu ich postulatów. Ponowili apel o ograniczenie wycinki drzew oraz poszerzenie parku narodowego na całość Puszczy Białowieskiej.

– Oczekujemy, że minister zatrzyma wycinkę do czasu sporządzenia nowych planów urządzenia lasu i uwzględni w nich ograniczenie wyrębu drzew do ilości niezbędnych lokalnym mieszkańcom oraz wprowadzi zakaz wycinki drzew w okresie lęgowym ptaków. Otwarta pozostaje także kwestia poszerzenia Białowieskiego Parku Narodowego – mówi Robert Cyglicki, dyrektor polskiego Greenpeace.

### Powiększyć park

Ekolodzy już od lat apelują o objęcie Puszczy Białowieskiej szczególną ochroną. Niestety, Białowieski Park Narodowy ciągle obejmuje jedynie 17 proc. powierzchni puszczy. W ubiegłym roku ówczesny minister środowiska podjął działania zmierzające do rozszerzenia BPN na 50 proc. terenu puszczy. Był to ruch, na który ekolodzy i naukowcy czekali od dawna.

– Niestety, obecny minister środowiska, prof. Andrzej Kraszewski, po negocjacjach z lokalnymi władzami, zredukował ten plan i forsuje poszerzenie parku do ok. 35 proc. obszaru puszczy. Plan ten zakłada rozszerzenie o tereny będące już pod ochroną w formie rezerwatów, więc niewiele zmieni w praktyce – alarmują ekolodzy.

Fot. PAP/Radek Pietruszka




**Czterech aktywistów Greenpeace weszło w środę rano na budynek resortu i zawiesiło transparent**

**@ PODYSKUTUJ**
www.wspolczesna.pl

Dlatego m.in. w ub. tygodniu przedstawiciele Greenpeace, WWF Polska, Ogólnopolskiego Towarzystwa Ochrony Ptaków i Pracowni na rzecz Wszystkich Istot poinformowali Komisję Europejską o łamaniu dyrektyw unijnych przez Lasy Państwowe i niszczeniu siedlisk rzadkich porostów oraz środowiska życia unikalnych gatunków ptaków przez nadmierne wycinki w puszczy.

### Resort chce ochrony

Minister środowiska zapewnia, że zależy mu na ochronie Puszczy Białowieskiej. – Białowieski Program Rozwoju, czyli nasz strategiczny projekt dla lepszej ochrony Puszczy Białowieskiej, jest w dynamicznej fazie – mówi minister. Przesłaliśmy gminom, które decydują o zgodzie na poszerzenie, dokumenty do głosowania. Nie da się skutecznie chronić środowiska wbrew ludziom. To oznacza, że potrzebujemy czasu na rozmowy z samorządami.

Obiecuje też, że decyzja w sprawie zmniejszenia pozyskania w rębu w Puszczy Białowieskiej oraz zakazu pozyskania drewna w okresie lęgowym będzie podjęta po konsultacjach z leśnikami, przyrodnikami i ekspertami.

### Program

Na początku sierpnia Ministerstwo Środowiska przekazało gminom projekt rozporządzenia dotyczący poszerzenia Białowieskiego Parku Narodowego o blisko 12 tys. ha (teraz BPN obejmuje 10 tys. ha). Zgoda gmin na proponowane poszerzenie otworzy drogę do pozyskania 75 mln zł na program dotacji i pożyczek dla projektów prorozwojowych w ramach tzw. Białowieskiego Programu Rozwoju. Konkretny termin decyzji o powiększeniu BPN zależy głównie od decyzji rad gmin Białowieży, Hajnówki i Narewki. Te mają zapaść w najbliższym czasie.

**Mragowo >>** Nie miał prawa jazdy, ale kupił sobie autobus i ruszył

# Szalona jazda pijanego 51-latka

Niczym w amerykańskim filmie autobus rozbijał na ulicach samochody, uderzał w ściany domów. Sceny takie obserwowali we wtorkowe popołudnie mieszkańcy Mragowa.

51-latek kupił sobie autobus. Nie miał prawa jazdy, gdy jednak nieźle sobie wypił (3 promile) siadł za kierownicę i ruszył. Jak nas poinformowała Mariola Ostaszewska z komendy policji w Mrągowie, uderzył autokarem w samochód osobowy. Uciekając z miejsca zdarzenia staranował w wąskiej uliczce jeszcze 6 innych pojazdów i wjechał w dwa budynki. Obecnie szalony kierowca przebywa w areszcie.

**(KaWu)**

KPP Mrągowo



**Z miejsca kolizji kierowca autobusu uciekał wąską uliczką. W niej rozbijał kolejne pojazdy i ściany domów.**

**Region >>** Firmy

# Kasa na targi

Pięć firm z województwa podlaskiego dostało ponad 270 tys. na promocję swoich towarów za granicą. Pieniądze pochodzą z Regionalnego Programu Operacyjnego.

Przedsiębiorstwa z branży budowlanej, motoryzacyjnej i tekstylnej startowały w konkursie na promocję gospodarczą regionu. Zwycięzcy dzięki dofinansowaniu mogą wziąć udział w targach w takich krajach jak: Chiny, Rosja, Niemcy, Czechy czy Francja. W Chinach wystawiała się już firma Antoniego Bolesty, z której do Moskwy pojechali przedstawiciele Makro-Plastu. We wrześniu w Paryżu promować się będą z Axami, firma produkująca bieliznę. Z kolei Techmot z Choroszczy pojedzie do Frankfurtu na targi motoryzacyjne.

redaktor odpowiedzialny
Ewa Wyrwas
85 748 74 74



www.wspolczesna.pl
GAZETA WSPÓŁCZESNA
12 sierpnia 2010
czwartek

**Region >>**

## Harcerze jadą na obchody 100-lecia

Grupa uczestników z województwa podlaskiego już w niedzielę wyjedzie do Krakowa na obchody stulecia Związku Harcerstwa Polskiego. Zlot będzie trwał 9 dni. W tym czasie harcerze i instruktorzy będą wspominać założycieli ruchu w Polsce, wymieniać się doświadczeniami, a także rozmawiać o przyszłości ZHR.

– Uczestnicy zlotu będą brali udział w tzw. blokach programowych – wyjaśnia Marta Zapolska, zastępca komendanta gniazda białostockiego do spraw programowych na zlocie. – Będą to: „Piastuni Patriotyzmu", „My z tej ziem" (czyli zajęcia pielęgnujące uczucie patriotyzmu), „W zielone gramy" (czyli zajęcia związane z ekologią), a także „Zdobywcy szczytów" i „Razem po zdrowie".

Prócz tego uczestnicy wyjazdu wezmą udział we mszy św. na Wawelu, gdzie będzie prawie 10 tys. harcerzy i skautów z całego świata. Zostanie również zorganizowany tzw. dzień krakowski, gdzie zaprezentuje się każdy z regionów. Podlaskie chce pokazać charakterystyczne potrawy, zabytki, a także kulturę tatarską.

Aby móc uczestniczyć w zlocie, wiele drużyn zrezygnowało w tym roku z wakacyjnych wyjazdów na obóz.

– Jadę z drużyną na zlot przez wzgląd na najmłodszych członków drużyny. Dla nich taki wyjazd będzie prawdziwie harcerską przygodą – mówi Monika Mudź, drużynowa 51. BDH. **(uw)**

**Liczba dnia**

**300**

**harcerzy**
z województwa podlaskiego wyruszy w niedzielę do Krakowa na obchody 100-lecia harcerstwa w Polsce

**Białystok >>** Kończy się proces przeciwko strażnikowi Dariuszowi B., który twierdzi:

# To oskarżenie to jest bzdura

GW nasz temat

**Wczoraj zeznawał ostatni świadek w procesie strażnika z aresztu, który oskarżony jest m.in. o nieumyślne spowodowanie śmierci świadka koronnego. Bardziej od zeznań, prokuratora zainteresowały pytania obrony i słowa oskarżonego.**

Urszula Bisz
ubisz@wspolczesna.pl

Zeznawała Edyta H. urzędniczka, która pracuje w Prokuraturze Rejonowej Białystok-Południe. Tam prowadzona była sprawa przeciwko Andrzejowi Ł., ps. „Gruby" (który jednocześnie był świadkiem koronnym w międzynarodowym śledztwie dotyczącym złodziei luksusowych samochodów). W jego trakcie „Gruby" powiesił się w celi w Areszcie Śledczym w Białymstoku.

O myślach samobójczych pisał w listach do rodziny. Te miał ocenzurować prokurator prowadzący śledztwo, lecz był na urlopie. W związku z tym Edyta H. przekazała je śledczemu zastępującemu jej szefa.

Ten powiedział jej, by nie wysyłała listów dalej, a na kopercie dopisał, że mają one trafić do ocenzurowania przez właściwego prokuratora. Przez to listy, które mogły uratować życie „Grubego", leżały przez kilka dni odłożone na biurko.

Gdy obrona Dariusza B. przesłuchiwała zeznającą urzędniczkę, prokurator wnioskował o uchylenie połowy pytań. Argumentował to m.in. tym, że powinny być one skierowane do prokuratora, a nie urzędnika.

Oskarżyciel uczestniczący w rozprawie szczególnie zdecydowanie zaś zareagował, gdy o głos poprosił sam oskarżony. Ten ustosunkował się do dowodu, jakim było nagranie z monitoringu więziennego. Zdaniem prokuratury widać na nim, że Dariusz B. nie monitorował „Grubego".

– Ciekawostką jest to, w jaki sposób ma to potwierdzić oskarżenie, skoro w dyżurce nie ma kamery ani żadnego urządzenia nagrywającego. To oskarżenie to bzdura – powiedział Dariusz B.

B. Malaszewska



**Mecenas Białobrzewska i jej klient Dariusz B. swoimi pytaniami i wypowiedziami zdenerwowali prokuratora, choć obiektywnie – nie mówili nic obraźliwego**

@ PODYSKUTUJ
www.wspolczesna.pl

Te właśnie słowa wywołały oburzenie prokuratora, który twierdził, że w ten sposób obrażana jest instytucja, którą on reprezentuje. Stwierdził, że takich słów nie powinno się używać w sądzie. Dyskusja na ten temat była tak zażarta, że przeniosła się poza salę rozpraw, na korytarz.

Kolejna rozprawa, na której będą mowy końcowe, odbędzie się 24 września.

**Białystok >>** Koniec kłopotów z profilaktyką

## Mammograf już działa

Nareszcie. Po kilku miesiącach prób udało się uruchomić mammograf w Wojewódzkim Szpitalu Zespolonym w Białymstoku. Aparat już działa i wykonuje badania. Pacjentki mogą zgłaszać się na mammografię do poradni przy ul. Warszawskiej.

– Musimy nadrobić stracony czas – mówi Sławomir Kosidło, dyrektor WSZ w Białymstoku. – Od maja mogliśmy robić po 5 badań dziennie, do końca roku – ponad tysiąc. Teraz tę liczbę musimy zrobić w krótszym czasie, ale nie będzie z tym problemu.

Przypomnijmy: WSZ kupił nowy mammograf kilka miesięcy temu. Sprzęt kosztował 300 tys. zł. Ale mimo kilkakrotnych prób, nie udało się go uruchomić. Najpierw były kłopoty z dopuszczeniem aparatu do użytku, potem okazało się, że mammograf nie działa. Naprawiany był pięć razy. Nie udało się na nim wykonać żadnego badania. W końcu szpital zażądał od producenta nowego egzemplarza. Ten dotarł do placówki pod koniec lipca, ale... też nie mógł ruszyć.

– Sanepid miał zastrzeżenia do dwóch parametrów, wezwaliśmy serwis, który ma sprawdzić, o co chodzi – mówił kilka dni temu Sławomir Kosidło. – Nie wiem, dlaczego tak się dzieje. To nowy sprzęt, nieużywany. Takie aparaty bez problemów działają w 60 miejscach w Polsce.

Tym razem na szczęście, po kolejnych badaniach, aparat w końcu udało się uruchomić. **(luk)**

@ PODYSKUTUJ
www.wspolczesna.pl

**Region >>**

## Pomóc chorym uczniom

Czy uczniowie niepełnosprawni oraz przewlekle chorzy są bez przeszkód przyjmowani do szkół i mają tam odpowiednie warunki do nauki? Zamierza to sprawdzić Ministerstwo Edukacji.

Specjalne ankiety w tej sprawie muszą wypełnić dyrektorzy szkół ponadgimnazjalnych z całego województwa i do 15 września wysłać je do Kuratorium Oświaty w Białymstoku. Część placówek dodatkowo odwiedzą też wizytatorzy.

W ankietach znajdują się między innymi pytania o to, czy uczniom odmówiono przyjęcia do szkoły z powodu ich niepełnosprawności lub choroby, czy placówki posiadają podjazdy, windy i specjalnie wyposażone toalety oraz czy organizują indywidualne nauczanie. **(jsz)**

## Krótko

▲ **Nieczynne kąpieliska.** Zalew Czarna Białostocka na rzece Czapielówka oraz zalew nr 2 w Siemiatyczach są już czyste i przydatne do kąpieli – wynika z najnowszego komunikatu sanepidu. Nadal nie można kąpać się na rzece Biebrza w Goniądzu i Dolistowie Starym. Aktualne informacje o stanach kąpielisk w regionie są na stronie www.wsse-bialystok.pl. **(luk)**

▲ **Zadzwoń do urologa.** 18 sierpnia w ramach akcji „Zdrowie mężczyzny" odbywać się będą konsultacje telefoniczne specjalistów urologów. Wystarczy zadzwonić w godz. 16-19 pod numer telefonu 510816757. **(luk)**

▲ **Jadowity wąż w Białymstoku.** Ekopatrol białostockiej straży miejskiej złapał wczoraj węża koralowego. Dostrzegła go mieszkanka jednego z bloków przy ul. Mickiewicza. Strażnicy bez trudu wytropili gada. Początkowo myśleli, że jest to wąż zbożowy. Dopiero po wizycie u weterynarza okazało się, że jest to jadowity wąż koralowy. Teraz zwierzę trafi do sklepu zoologicznego. **(e)**

▲ **Wojewódzkie obchody Święta Wojska Polskiego** odbędą się w Białymstoku 13, 15 i 22 sierpnia. 13.08 czeka nas Dzień Otwarty w koszarach 18. Pułku Rozpoznawczego, a 15.08 – uroczystości i festyn na placu przed Teatrem Dramatycznym. Na 22.08 zaś zaplanowano koncert z okazji 90. rocznicy Bitwy Białostockiej w wykonaniu Opery i Filharmonii Podlaskiej na Rynku Kościuszki. Szczegóły wkrótce. **(bm)**
bkd

redaktor odpowiedzialny
Ewa Wyrwas



85 748 74 74
www.wspolczesna.pl

**Ul. Malmeda >>** Już niedługo otwarcie

## Tam, gdzie była drogeria, teraz będzie... drogeria

Pod koniec tego miesiąca otwarta zostanie nowa drogeria w centrum Białegostoku. Sieć Rossmann swój kolejny punkt uruchomi przy ulicy Malmeda.

– Otwarcie planowane jest na godz. 9 w piątek, 27 sierpnia – powiedziała Eliza Panek-Dorosz, rzecznik prasowy Rossmann Polska. – Już od rana planowane są specjalne promocje w postaci dużych upustów cenowych dla naszych pierwszych klientów.

Drogeria będzie czynna w godz. 9-19 w dni robocze i w sobotę w 9-16. To już kolejny lokal tej sieci w centrum miasta. Inne są m.in. przy ul. Lipowej, Sienkiewicza i Świętojańskiej.

Nowa drogeria będzie działać w miejscu, gdzie już kiedyś jedna funkcjonowała – wcześniej była tu Natura. Została jednak przeniesiona na inną lokalizację. Teraz znów będzie można tam się zaopatrzyć w kosmetyki. **(bisu)**

## Krótko

▲ **Galeria Sleńdzińskich (dawna Telimena) >>** „Laboratorium mody", spotkanie pt. „Modna Warszawa, skandalizujący Białystok – lata 20.-30." O nowinkach w modzie i skandalach wśród artystów opowiedzą: Anna Gniewkowska, Jolanta Szczygieł-Rogowska, Wojciech Bokłago de Bof. Gość specjalny – projektantka biżuterii z Paryża – Elżbieta Klemensowicz. Dziś, godz. 18, ul. Legionowa 2.

▲ **Komisja Europejska** ogłosiła europejski konkurs muzyczny pt. „Muzyka przeciw ubóstwu". Ideą jest skomponowanie utworu popierającego walkę z ubóstwem na świecie. Wziąć udział mogą Europejczycy w wieku od 15 do 25 lat. Więcej na ifightpoverty.eu/pl/act/music-contest. **(uk)**

## Opinie

**Naszych Czytelników zainteresował artykuł o cenach mieszkań w Białymstoku. Oto ich komentarze:**

▲ **Nick: Gość**
**www.wspolczesna.pl**
Zastanawia mnie jedna kwestia, mianowicie wiadomo, że o cenie mieszkania decydują 3 czynniki: lokalizacja, lokalizacja i lokalizacja. Jednak w tym względzie białostockie ceny się zbytnio nie różnią, jedynie Leśna Dolina jest tania – wnioskuję, że jest słabą lokalizacją. W centrum także jest pewnie kilka wyjątkowo dobrych lokalizacji.

▲ **Nick: ~R~**
**www.wspolczesna.pl**
Białostoczek to dynamicznie rozwijające się osiedle. Położone bardzo blisko miasta. Charakteryzuje się piękną zieloną okolicą. W pobliżu jest dużo lasów. **(azda)**

**Ul. Kilińskiego>>** Zabytkowa kamienica będzie odnowiona

# Ten remont to kompromis



A. Chomicz

**Już na początku przyszłego roku kamienica przy ul. Kilińskiego w Białymstoku powinna odzyskać piękny wygląd**

**Andrzej Zdanowicz**
azdanowicz@wspolczesna.pl

Zabytkowa kamienica przestanie wyglądać jak rudera straszą w centrum miasta – zapowiada Emir Mocharski, właściciel starej kamienicy przy ul. Kilińskiego 15 w Białymstoku. – Dzięki gruntownej przebudowie budynek ten ponownie stanie się ozdobą otoczenia.

Zabytkowy budynek przez długie lata popadał w ruinę. Niedawno rozpoczęła się jej przebudowa, o czym pisaliśmy w zeszłym tygodniu.

Na razie jednak wszystko wygląda strasznie. Budynek jest niemal w połowie rozebrany ale, jak zapowiada właściciel, do stycznia ma zostać oddany w stanie surowym. Ma w nim powstać restauracja, hotel z windą oraz różnego rodzaju lokale użytkowe. – Zgoda na tę przebudowę jest wynikiem kompromisu, który pozwolił uratować zabytkowy budynek od rozbiórki – mówi Andrzej Nowakowski, wojewódzki konserwator zabytków.

Fasada budynku od strony ul. Kilińskiego nie ulegnie zmianie, zostanie odnowiona wraz ze wszystkimi szczegółami. Od strony ul. Legionowej zostanie wybudowana nowa fasada, która swoim wyglądem będzie nawiązywała do pałacu. Stopniowo będzie ona rozbudowywana aż do Muzeum Wojska. Zasłoni niezbyt estetyczne podwórka i zaplecza.

– Cieszę się bardzo, że jedna z najstarszych i najpiękniejszych kamienic w mieście przestanie straszyć zawaleniem – komentuje Joanna Szczygieł-Rogowska, historyk. – Dawniej w budynku tym tętniło życie kulturalne Białegostoku

Kamienicę w 1897 roku wybudował dość znany dentysta Abrama Jossem. Oprócz mieszkania właściciela, znajdowały się w niej pokoje wynajmowane lekarzom. Natomiast na dole mieściły się zakłady rzemieślnicze.

Tuż po wojnie budynek był siedzibą „Gazety Białostockiej", która później zmieniła nazwę na „Gazetę Współczesną".

Wiele osób pamięta, że do lat 80. mieścił się tam... zakład produkcji trumien. ▲

@ PODYSKUTUJ
www.wspolczesna.pl

promocja




## Czy wiesz, że...

▲ **Prawosławny monaster w Supraślu,** obok Świętej Góry Grabarki i klasztoru w Jabłecznej, jest jednym z najważniejszych ośrodków prawosławia w Polsce. Jego historia sięga początków XVI w. Według legendy, miejsce położenia klasztoru wskazał sam Bóg. W 1501 r. powstała tu pierwsza cerkiew pw. św. Jana Ewangelisty. W 1516 r. zbudowano cerkiew pw. Zwiastowania NMP, a później – pw. Zmartwychwstania Pańskiego oraz połączone z nią katakumby. W 1609 r. prawosławni mnisi zostali zmuszeni do przyjęcia unii brzeskiej. Do prawosławia wrócili w1824 r. Wiek XX to burzliwy okres w historii klasztoru. W 1915 roku uciekający przed armią niemiecką mnisi zabierali w głąb Rosji cudowną ikonę Matki Bożej, która już nigdy nie wróciła do Supraśla. W 1944 r. wojska hitlerowskie wysadziły główną cerkiew. Jej odbudowa zaczęła się w latach 80. **(azda)**

regiopedia.pl

promocja



**Bielsk Podlaski >>** Także na Podlasiu można się dorobić

# Milionerzy

Krzysztof Jankowski
kjankowski@wspolczesna.pl

Prawie dwa miliony złotych – to rekordowy dochód wykazany w ubiegłym roku w Urzędzie Skarbowym w Bielsku Podlaskim. Z kolei aż dwanaście osób wzbogaciło się w zeszłym roku o co najmniej milion złotych.

– Tę niebagatelną kwotę 1 939 781 zł dochodu wykazał podatnik prowadzący własną działalność gospodarczą – informuje Leonidas Konachowicz, naczelnik Urzędu Skarbowego w Bielsku Podlaskim.

Zgodnie z przepisami skarbowymi dochód osoby fizycznej to nadwyżka sumy przychodów nad kosztami ich uzyskania. Oznacza to, że konta dwunastu osób składających sprawozdania finansowe w Bielsku w minionym roku faktycznie wzbogaciły się o te miliony.

– Mamy więc sporą grupę osób dobrze zarabiających w naszym mieście – podkreślają urzędnicy.

**Liczba dnia**

**12**

**mieszkańców Bielska Podlaskiego** w zeszłym roku wykazało dochód wysokości co najmniej miliona złotych

W minionym roku podatnicy w Bielsku Podlaskim często korzystali z ulg. Ponad 5 tys. osób opisało ulgę na wychowanie dzieci (na sumę 6,6 mln zł), ponad 4 tys. osób na przyłącze internetowe (1,8 mln zł) oraz 1403 osoby skorzystały z ulgi rehabilitacyjnej (na sumę 2,6 mln zł).

Spośród 25 304 zeznań 209 osób zgłosiło dochód osiągnięty za granicą. Bielszczanie zarobili w ten sposób w zeszłym roku 8,7 mln zł.

Najwyższa nadpłata, jaka zostanie zwrócona podatnikowi, to 102 tys. zł, a największa niedopłata – 228 tys. zł.

Ponad trzysta osób złożyło zeznania, w których urzędnicy dopatrzyli się nieprawidłowości.

– Teraz są oni przez nas wzywani, by je poprawić i uściślić – mówi naczelnik Konachowicz.

**Wizna >>** Wyjątkowa akcja dla ocalenia pamięci

# To miejsce to więcej niż polskie Termopile

Historia mieszkańców Wizny i ich losów w latach 1939-1945 obfituje w ciekawe opowieści i wyjątkowe zdarzenia. Upamiętnienie i utrwalenie tego, co przeżyli ludzie z miejscowości nazywanej „Polskimi Termopilami" powzięło sobie za cel Stowarzyszenie Wizna 1939 przygotowując prezentację „Nie tylko polskie Termopile".

## Ocalić od zapomnienia

Prezentacja zawiera na razie około 30 godzin wspomnień dotyczących czasów wojny, którymi podzieli się przed kamerą mieszkańcy Wizny i jej okolic. Materiał jednak będzie się powiększał, ponieważ projekt będzie trwał do końca roku.

Projekt ma charakter otwarty, więc stowarzyszenie zachęca do współpracy osoby, które posiadają zdjęcia lub dokumenty z okresu 1939-1945, lub które chciałyby opowiedzieć swoje wspomnienia z okresu wojny. Prosi je o kontakt.

– Zachęcamy do dzielenia się archiwalnymi pamiątkami – mówi Dariusz Szymanowski ze stowarzyszenia. – Zeskanujemy je i dołączymy do wystawy. Na razie mamy ok. 50 fotografii. Ciężko jest je zdobyć, ponieważ niewiele osób w regionie robiło sobie zdjęcia w tamtym okresie. Tym bardziej będziemy wdzięczni za każde materiały.

## Gdzie i kiedy?

Wystawę muzealną dotyczącą losów Wizny i jej mieszkańców w okresie II wojny światowej, z wykorzystaniem technik multimedialnych, można obejrzeć w Wiźnie w lokalu Stowarzyszenia Wizna 1939 (Plac Raginisa 3) do końca grudnia 2010, codziennie w godz. 8-16. W weekendy tylko po uprzednim umówieniu terminu (tel. 784523904). **(bm)**

## Krótko

▲ **Mońki.** Starostwo Powiatowe w Mońkach rozpoczęło remont budynku Zespołu Szkół Ogólnokształcących i Zawodowych w Mońkach przy ul. Tysiąclecia. Prace, które zaczęły się przed kilkoma dniami, obejmują: termomodernizację (ocieplenie ścian, dachu, wymiana stolarki okien i drzwi oraz prace uzupełniające), modernizację centralnego ogrzewania (wymiana grzejników, zaworów i hermetyzacja instalacji) oraz modernizację sieci ciepłej wody użytkowej. Zakończenie robót planowane jest na koniec października bieżącego roku. **(bisu)**

## Witamy na świecie

Złośliwy chochlik dopadł nas w miniony wtorek. Pomylił podpisy pod zdjęciami z naszymi najmłodszymi pociechami. Dziś publikujemy je jeszcze raz, już poprawnie, a za błąd przepraszamy. **Redakcja**



**4 sierpnia br.** kolejnego dziecka doczekali się państwo Małgorzata i Jarosław Walesieniukowie z Moniek. Synek ważył przy narodzeniu 3150 g.



Fot. e-monki.pl

**5 sierpnia 2010 r.** urodziła się Julia, pierwsze dziecko państwa Eweliny i Krzysztofa Żakowiczów z Owieczek. Waga dziewczynki to 3160 g.

reklama




promocja

Wystawa ■ „Magiczne Podlasie" w obiektywie Wiktora Wołkowa, czyli...

# Najpiękniejsza kraina na Ziemi



Zdjęcia można oglądać na Rynku Kościuszki do 30 sierpnia

**Jak najprościej i najpełniej zakochać się w Podlasiu? Dobrym początkiem będzie obejrzenie wystawy „Magiczne Podlasie" Wiktora Wołkowa. Czas macie jeszcze do 30 sierpnia (z wyłączeniem 15 sierpnia). Warto więc się pospieszyć.**

Na 100 wielkoformatowych zdjęciach, wybranych z 1500 fotografii, artysta zawarł całe piękno naszego regionu.

– Starałem się dobierać fotografie ukazujące krajobrazy magiczne – zapewnia Wiktor Wołkow. – Na swoich zdjęciach nie dokumentuję krajobrazu, tylko staram się odnaleźć „ducha" danych miejsc. Jest to dużo trudniejsze, ale chyba się udaje.

Wystawa ukazuje krajobrazy naturalne i kulturowe Podlasia istniejące współcześnie, ale też te które zanikają lub ulegają przeobrażeniom. Przez to oprócz walorów artystycznych ma ona charakter proekologiczny i edukacyjny.

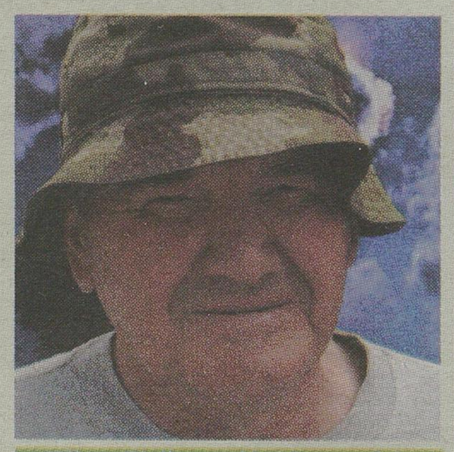
### Od oka ptaka do oka żaby

I tak na fotografiach możemy zobaczyć Podlasie w skali mikro i makro. Jak zapewnia sam artysta, chciał pokazać różne perspektywy – świat widziany okiem ptaka i okiem żaby. Krajobrazy uwiecznione na zdjęciach wspólnie się uzupełniają i tworzą pełen obraz najpiękniejszej – zdaniem Wołkowa – krainy na Ziemi. Wszystkie fotografie robione są starymi, analogowymi aparatami. Nie ma tu obróbki cyfrowej. Dlaczego?

– Najważniejsze przy robieniu zdjęć jest myślenie – mówi Wołkow. – Uważam, że wszechobecna fotografia cyfrowa zabija myślenie. Ja dalej pracuję na slajdach, które sam obrabiam. Jak się ma parę klatek, to przy każdej z nich trzeba dobrze główkować. Obecnie bardzo dużo osób uważa, że komputer w aparacie będzie za niego myślał. A to jest błąd. To wręcz szkodzi fotografii.

### Najlepsza sala wystawiennicza w Białymstoku

Zdjęcia można oglądać na białostockim Rynku Kościuszki przez całą dobę, siedem dni w tygodniu.



Wiktor Wołkow od lat fotografuje przyrodę i pejzaż Podlasia

– Takiej frekwencji na żadnej wystawie jeszcze nie miałem – twierdzi ze śmiechem Wołkow. – Rynkiem Kościuszki cały czas przechodzą ludzie. I zawsze ktoś na tę wystawę spojrzy. Tak więc, jest to chyba najlepszy salon wystawienniczy w Białymstoku.

Artykuł R95790109W01
bial

## W obiektywie



KWP Białystok

**Opel wjechał do 4-metrowego rowu i uderzył w drzewo** w nocy z wtorku na środę ok. godz. 1 w pobliżu miejscowości Treszczotki. 18-latek jechał oplem w kierunku Bielska Podlaskiego. Wraz z nim podróżowało dwóch jego kolegów (18 i 19 lat). Wjeżdżając na skrzyżowanie 18-latek jechał zbyt szybko i nie zdołał skręcić w drogę relacji Bielsk Podlaski – Narew. Mężczyźni z urazami głowy i kręgosłupa trafili do szpitala. **(bisu)**

**Region >>** Ciekawa akcja studenta socjologii

# Promuję Białystok!

GW patronat

**Wpadł na niecodzienny sposób spędzenia wakacji. Odpocznie i... wypromuje Białystok.**

**Urszula Krutul**
ukrutul@wspolczesna.pl

Grzesiek Grzybek, student socjologii z Białegostoku, zawsze powtarzał, że kocha swoje miasto. Za co najbardziej? Za mieszkańców, krajobrazy, niezwykłą atmosferę, i ogrom możliwości jakie daje mu Białystok. Swoimi fotograficznymi spostrzeżeniami odnośnie miasta postanowił podzielić się z mieszkańcami... całej Polski.

– Odwiedzę 10 miast, w których pokażę 10 zdjęć Białegostoku i białostoczan – mówi Grzesiek. – Wszystkie, zrobione polaroidem, ukazują ciekawe chwile i sytuacje z życia miasta.

B. Maleszewska



**– W Białymstoku dobrze się żyje – zapewnia Grzesiek. – Lubię to miasto i chcę je pokazać całej Polsce.**

Wszystkie, zrobione polaroidem, ukazują ciekawe chwile i sytuacje z życia miasta.

Wszystkie zdjęcia, ozdobione dodatkowo przez lokalnych artystów, chłopak umieścił na specjalnej, mobilnej przyczepce przymocowanej do roweru. I właśnie tym rowerem odwiedzi wspomniane wcześniej 10 miast, m.in.: Kraków, Łódź, Zakopane.

– Za mną już między innymi Lublin i Kazimierz Dolny – mówi Grzesiek. – Co się u mnie dzieje na bieżąco, będziecie mogli sprawdzić już niedługo na stronie lubiebialystok.blog.pl.

**Korycin >>** Już w najbliższy weekend

## Czeka nas wyjątkowa impreza: VII Święto Sera i 36. Dni Korycina

Zabawa rozpocznie się już w sobotę turniejem piłki nożnej o Puchar Wójta Gminy Korycin. Od emocji piłkarskich ochłonąć będzie można podczas spływu kajakowego rzeką Kumiałką.

To tylko wstęp do atrakcji, które czekają nas w niedzielę. O godz. 13, tuż po poświęceniu odrestaurowanego zabytkowego wiatraka, rozpocznie się festyn z okazji VII Święta Sera.

Podczas imprezy każdy będzie mógł spróbować słynnych korycińskich serów oraz wyrobów kulinarnych z... Gruzji. Nie zabraknie także licznych konkursów serowych oraz turnieju ręcznego dojenia żywej krowy.

Główną atrakcją festynu będzie występ zespołu Boys. Koncert rozpocznie się o godz. 16. Później zabawę poprowadzi zespół Test. **(azda)**

**Nasz plebiscyt >>** Wybieramy Zawodowca, Ochotnika i Jednostkę OSP

## Zgłoś się i zostań Strażakiem Roku

Trwa druga edycja plebiscytu Gazety Współczesnej Strażak Roku 2010. Na zgłoszenia czekamy do 17 września.

Kupony zgłoszeniowe wraz ze zdjęciami (maksimum 2) w wersji elektronicznej należy przesłać pod adresem: mjakubowski @wspolczesna.pl z dopiskiem „Strażak Ochotnik", „Strażak Zawodowiec" lub „Jednostka OSP".

Kupony zgłoszeniowe wraz ze zdjęciami w wersji papierowej prosimy przesyłać pod adresem: Gazeta Współczesna, ul. św. Mikołaja 1, 15-419 Białystok z dopiskiem „Strażak Ochotnik", „Strażak Zawodowiec" lub „Jednostka OSP".

Głosowanie i publikacje na łamach Gazety Współczesnej – od 6 września do 15 października. **(bisu)**

**Mońki >>** Wiele atrakcji na Święto Ziemniaka

## Ugotują nam wielką kartoflankę

Pięć tysięcy porcji „kartoflanki po moniecku" będą serwować organizatorzy tegorocznej edycji Jarmarku Kresowego „Święto Ziemniaka" w Mońkach.

W specjalnym wielkim garnku cały dzień będzie gotowana zupa ziemniaczana. Nad jej przygotowaniem będzie czuwał Teatr Kulinarny oraz znany z serialu „Świat według Kiepskich" Dariusz „Boczek" Gnatowski. Impreza odbędzie się 22 sierpnia na al. Niepodległości. Organizatorem jest Fundacja na rzecz Rozwoju Powiatu Monieckiego oraz Starostwo Powiatowe w Mońkach. **(bisu)**

promocja

WYBIERAMY STRAŻAKÓW ROKU 2010!
Gazeta Współczesna ZAPRASZA STRAŻAKÓW z województwa podlaskiego do udziału w plebiscycie
DO WYGRANIA ATRAKCYJNE NAGRODY!!!
Na zgłoszenia od strażaków zawodowców, ochotników i jednostek OSP czekamy do 30.09.2010. Kupony zgłoszeniowe wraz ze zdjęciami (maksimum 2) w wersji elektronicznej należy przesłać na adres: mjakubowski@wspolczesna.pl z dopiskiem „Strażak Ochotnik", „Strażak Zawodowiec" lub „Jednostka OSP", na zgłoszenia w wersji papierowej czekamy pod adresem: Gazeta Współczesna, ul. Świętego Mikołaja 1, 15-419 Białystok. Więcej informacji na stronie www.wspolczesna.pl zakładka STRAŻAK ROKU 2010
STRAŻAK ROKU 2010
PLEBISCYT GAZETY WSPÓŁCZESNEJ
SPONSOR GENERALNY: DEFRO technika grzewcza
SPONSOR: ENPOL PRODUCENT ARMATURY WODNEJ PRZECIWPOŻAROWEJ
PATRONAT HONOROWY: Wojewoda Podlaski; Prezes Zarządu Głównego Związku OSP RP; Podlaski Komendant Wojewódzki PSP
ORGANIZATOR: Gazeta Współczesna

STRAŻAK ROKU 2010
Imię i nazwisko:
Nazwa jednostki:
Adres:
Numer telefonu:
„Wyrażam zgodę na publikację imienia i nazwiska oraz wizerunku, który zamieszczony będzie w Gazecie Współczesnej, na stronie www.wspolczesna.pl/strazak w związku z plebiscytem „Strażak roku 2010"
data
czytelny podpis
podpis: Dowódca PSP/ Prezes OSP
Gazeta Współczesna

zadzwoń do reportera
Justyna Muszyńska

85 748 74 74

www.wspolczesna.pl
GAZETA WSPÓŁCZESNA
12 sierpnia 2010
czwartek

**Kraj >>** Koalicyjny rząd PO-PSL pracuje już 1000 dni.

# PO chwali swoje rządy

**Politycy Platformy nie mają sobie zbyt wiele do zarzucenia po 3 latach u władzy.**

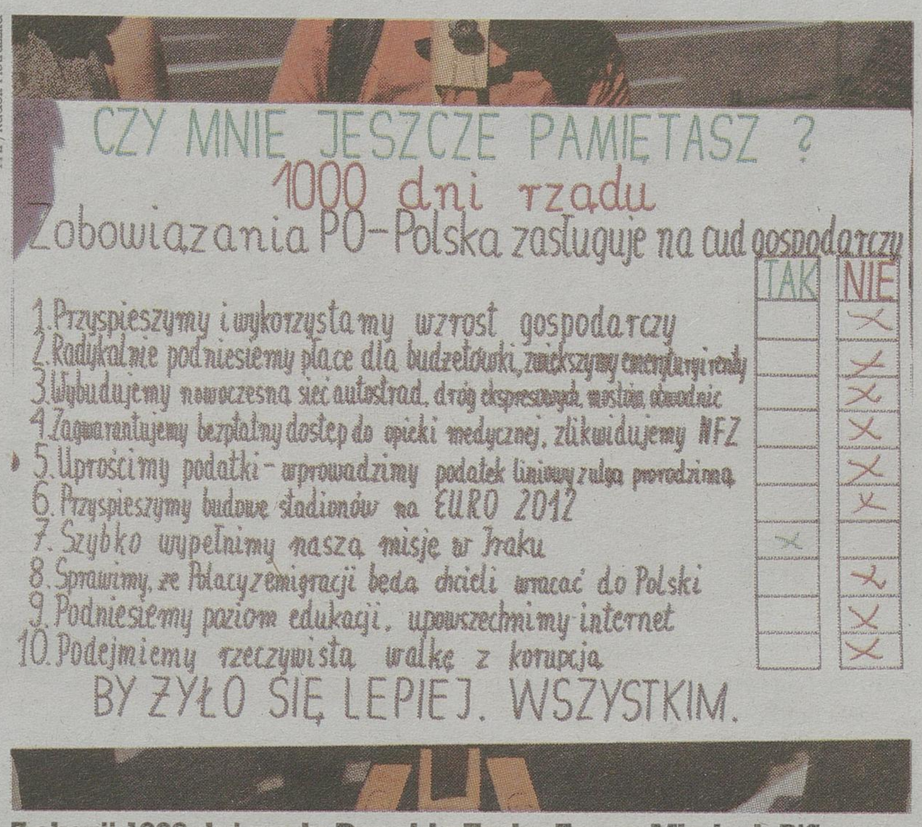
Stabilna pozycja Polski na arenie międzynarodowej, uzawodowienie armii, dyscyplina budżetowa, ustawa o przeciwdziałaniu przemocy w rodzinie – to według polityków PO osiągnięcia rządu Donalda Tuska.

– Ale nasz największy sukces to uchronienie Polski przed skutkami kryzysu gospodarczego – podkreślił wicemarszałek Sejmu Stefan Niesiołowski. Politycy opozycji mają inne zdanie na ten temat.

## Niedostateczny od PiS-u

– 1000 dni rządów Donalda Tuska przejdzie do historii jako czas rozmijania się działań polityków z ich zobowiązaniami, które zaciągnęli podczas kampanii wyborczej – zaznaczył wiceszef PiS Zbigniew Ziobro. Jego zdaniem działania rządu są rozczarowujące „na każdym polu". Wymienił m.in. brak reformy finansów publicznych i złą sytuację w rolnictwie. W opinii Ziobry, PO nie była przygotowana do rządzenia, ale do skutecznych działań propagandowych.

– Jeśli chodzi o realną politykę, rząd zasługuję na ocenę niedostateczną. Jeżeli chodzi o propagandę – na wzorową – wtóruje mu inny europoseł PiS Ryszard Czarnecki. – Tylko że propagandą autostrad się nie zbuduje i ludzi nie wyżywi. Tusk spełnił tylko jedną najprostszą obietnicę, czyli wycofanie żołnierzy z Iraku. Obietnice ekonomiczne, czy socjalne zostały na papierze – dodał.



PAP/Radek Pietruszka

**Z okazji 1000 dni rządu Donalda Tuska Forum Młodych PiS przypomniało obietnice wyborcze premiera z 2007 r.**

## Opozycja odlicza czas

Z okazji 1000 dni rządu PiS uruchomił specjalną stronę internetową, na której wymienia obietnice wyborcze Donalda Tuska i Bronisława Komorowskiego. PiS przypomina, że obaj prosili o 500 dni na ich realizację. Na stronie znajdują się trzy zegary odliczające czas, który pozostał na spełnienie tych zapowiedzi.

Politycy PO też dostrzegają swoje niedociągnięcia. Andrzej Halicki przyznaje, że nie udało się przeprowadzić zapowiadanej reformy służby zdrowia, a Magdalenie Kochan „marzy się duża reforma KRUS".

Wicepremier Waldemar Pawlak broni jednak Donalda Tuska i podkreśla, że działał on w trudnych warunkach. – Rząd zaczynał przy wysokim wzroście gospodarczym i dobrej koniunkturze. Później jednak pojawił się kryzys, Polskę kilka razy nawiedziła powódź, a w tym roku w katastrofie lotniczej zginął prezydent kraju – wyliczał. **(PAP)**

## Krótko

▲ **Rosja >>** Służby leśne poinformowały, że pożary lasów dotarły do skażonej strefy wokół elektrowni w Czarnobylu. Radioaktywny pył unosi się wraz z dymem na znaczną wysokość i jest przenoszony z wiatrem na tereny, nie objęte skażeniem. Może się więc przyczynić do skażenia zamieszkanych obszarów poza strefą.

▲ **Śląsk >>** Pracownicy częściowo zalanej kopalni Turów, znaleźli w środę obok swojego zakładu ciało kobiety. Jak dowiedziała się TVN24 śledczy wyjaśniają, czy jest to kolejna ofiara powodzi. Zwłoki znajdowały się między konarami zalanych drzew w rzeczce Miedzianka.

▲ **Kraj >>** Polityk lewicy Bartosz Arłukowicz zdecydował, że nie wystartuje w wyborach samorządowych na prezydenta Szczecina. Taką propozycję złożył mu szef SLD Grzegorz Napieralski. Arłukowicz podkreśla, że woli jednak kontynuować swoją pracę w parlamencie. **(IAR)**

**Kraj >>** Mirosław N. już został aresztowany

## Bohater słynnego dokumentu TVP handlował żywym towarem

Mirosław N., właściciel agencji reklamowej ze Śląska i główny bohater dokumentu „Ballada o lekkim zabarwieniu erotycznym" pośredniczył w sprzedawaniu kobiet za granicę – twierdzi „Rzeczpospolita". Gazeta dowiedziała się, że polscy policjanci razem z włoskimi kolegami znaleźli dowody na to, że N. za pieniądze werbował dziewczyny do pracy w nocnych klubach za granicą. Robił to od kilku lat, pod przykrywką swojej agencji.

Sprawa ujrzała światło dziennie, gdy we Włoszech zamordowano pracownicę nocnego klubu. Podczas śledztwa policjanci nabrali podejrzeń, że pracujące w tym samym lokalu dziewczyny są zmuszane do świadczenia usług seksualnych. Pracowało tam też kilka Polek, oficjalnie jako hostessy. Polski trop zaprowadził funkcjonariuszy do Mirosława N.

– Usłyszał on zarzut udziału w międzynarodowej grupie przestępczej, która werbowała kobiety do pracy w klubach we Włoszech, Grecji i Japonii, gdzie zmuszano je do nierządu – ujawnił „Rzeczpospolitej" Leszek Goławski, rzecznik Prokuratury Apelacyjnej w Katowicach.

Po wylądowaniu za granicą kobietom zabierano paszporty. Były bite i zastraszane. 15 z nich już złożyło zeznania obciążające N. Mogło być ich jednak znacznie więcej – twierdzi gazeta. ▲

reklama




promocja

## Krótko

▲ **Złoż wniosek o umorzenie składek** Tylko do 1 września 2010 r. kobiety, które prowadząc własną działalność korzystały z zasiłku macierzyńskiego lub urlopu wychowawczego mogą składać w ZUS wnioski o umorzenie należności z tytułu składek. Wnioski złożone po 31 sierpnia 2010r. nie będą rozpatrywane.
Do czerwca z możliwości tej w naszym województwie skorzystało ponad 400 matek. **(op)**

▲ **Nowe delikatesy w centrum Białegostoku**

– Brakowało tu sklepu spożywczego – tak komentuje otwarcie delikatesów Ludmiła Teodorczyk, klientka. – Kiedyś był tu podobny sklep, ale go zlikwidowali. Po zakupy trzeba było chodzić do innych, oddalonych sklepów.
A na tym osiedlu mieszka dużo ludzi starszych, którym przyniesienie ciężkiej torby z zakupami stwarza problem.
Co można kupić w otwartych niedawno Delikatesach Zen, przy ul. Lipowej 12? Pieczywo, nabiał, owoce, słodycze, mięso i wędliny, a także napoje, alkohol oraz domowej roboty ciasta.
– To mój pierwszy biznes związany z branżą spożywczą – mówi Rafał Zaniewski, właściciel sklepu. – Moi rodzice również związani są z tą branżą, więc i ja postanowiłem spróbować. **(ms)**

## Liczba dnia

**150**

**tyle nowych miejsc pracy** powstanie dzięki nowej inwestycji Mlekpolu Grajewo. Spółdzielnia za 30 mln złotych buduje nową halę produkcyjną. Zostanie ona oddana do użytku w 2011r.

**Mleczarstwo >>** Tam jest nasza przyszłość – mówią prezesi podlaskich spółdzielni

# Kierunek: Rosja

**Mlekovita, Mlekpol czy OSM Hajnówka systematycznie zwiększają sprzedaż do Rosji. Bo na eksporcie do naszych wschodnich sąsiadów można dobrze zarobić.**

Barbara Kociakowska
bkociakowska@prasapodlaska.pl

Dariusz Sapiński, prezes wysokomazowieckiej Mlekovity, twierdzi, że według jego szacunków na Wschód trafia już aż 50 proc. wartości całego eksportu spółdzielni.

– Jest to dobry rynek, perspektywiczny. To nasza przyszłość – dodaje.

### Miliony na inwestycje

A Mlekovita bardzo zabiega o rosyjski rynek. Buduje tam swoją markę, m.in. organizując raz do roku w Kaliningradzie Święto mleka (imprezę podobną do tej, która odbywa się w Wysokiem Mazowieckiem).

Mlekovita nie tylko sprzedaje do Rosji, ale także prowadzi tam swoją produkcję. Pod koniec lipca w Kaliningradzie mleczarnia ruszyła z produkcją mozarelli. Na nowy zakład spółdzielnia wydała pięć milionów złotych. Ale to nie koniec – potentat mleczny z Wysokiego Mazowieckiego myśli już o kolejnych inwestycjach w Rosji.

Współpracę z Rosją chwali też sobie Wiera Pawluczuk, prezes OSM Hajnówka. Mleczarnia ta systematycznie zwiększa sprzedaż swoich wyrobów na rynek rosyjski.

– W ciągu pierwszego półrocza tego roku sprzedaliśmy tam około 500 ton sera żółtego, blisko 40 proc. naszej produkcji – mówi prezes hajnowskiej spółdzielni. – Jest to aż o 10 procent więcej niż w analogicznym okresie roku minionego.

Również jak najwięcej stara się eksportować na Wschód spółdzielnia mleczarska Mlekpol z Grajewa.

### Dobre ceny

W czym rynek rosyjski jest lepszy niż np. rynek wspólnotowy, unijny?

– Można dostać wyższe ceny za sprzedawane tam wyroby – mówi Edmund Borawski, prezes Mlekpolu.

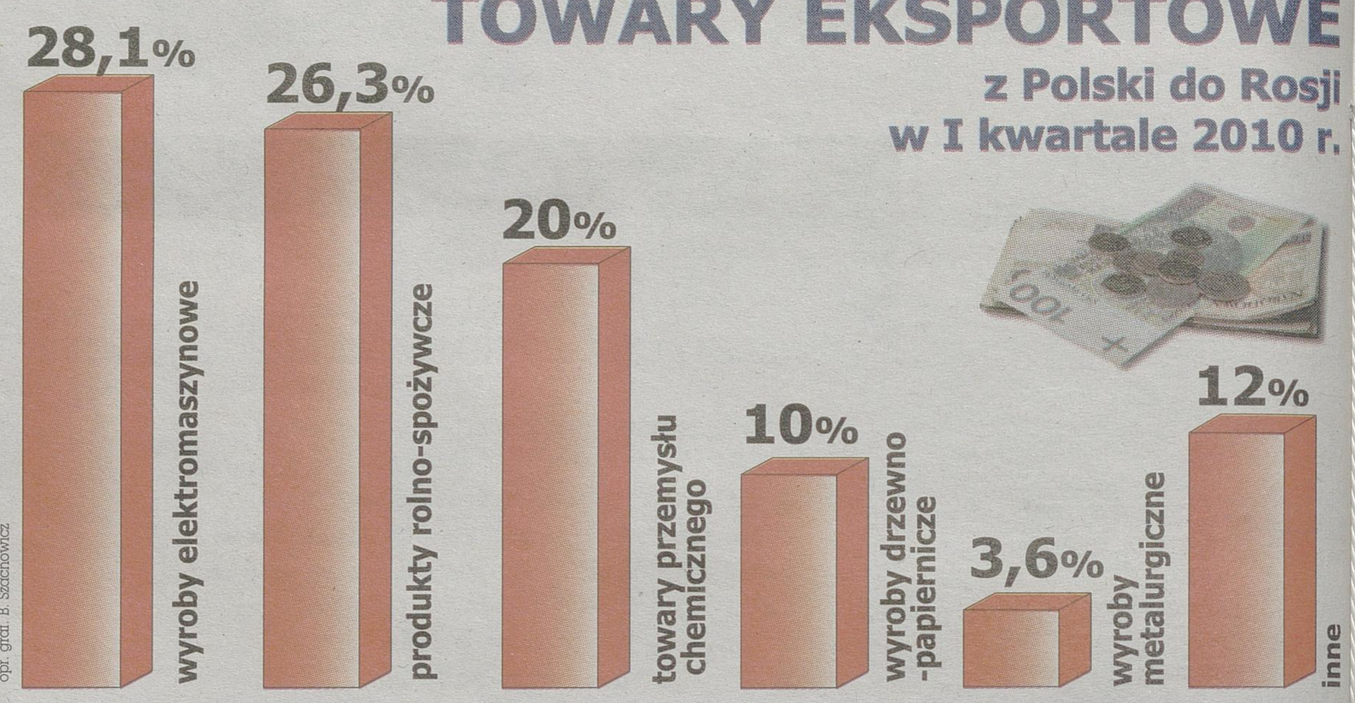
Henryk Wnorowski, ekonomista, profesor Uniwersytetu w Białymstoku również zwraca uwagę na fakt, że rynek rosyjski daje możliwość uzyskiwania wysokich – a czasem wyższych cen – niż na innych rynkach. Ważne jest też, że nie ma tak wielkich wahań kursowych między złotym, rublem, a walutą roliczeniową. Obydwu stronom zapewnia to większą stabilność transakcji.

– Poza tym jest to dla nas rynek bliski zarówno pod względem geograficznym, jak i kulturowym, mentalnym – podkreśla Henryk Wnorowski. – Jest to bardzo istotne, pomaga na każdym z etapów współpracy; negocjacji, reklamacji, rozliczania się.

Po stronie plusów trzeba umieścić też fakt, że Rosjanie coraz bardziej przekonują się do naszych produktów i coraz bardziej je cenią.

Ale sprzedaż na eksport ma również i minusy.

– Eksport, bez względu na jego kierunek, traktowany jest jako krótkotrwała forma współpracy – mówi Henryk Wnorowski. – To, że zostały podpisane kontrakty, jeszcze o niczym nie świadczy. Ale eksport do Rosji nie jest mniej stabilny niż w innych kierunkach ▲




### Mleczarnie mają certyfikaty

Podlaskie mleczarnie posiadające uprawnienia eksportowe na rynek rosyjski: Moniecka Spółdzielnia Mleczarska w Mońkach; Mlekovita (zakłady w Wysokiem Mazowieckiem, Lubawie i Mrągu); Okręgowa Spółdzielnia Mleczarska w Hajnówce; Polser Siemiatycze; Okręgowa Spółdzielnia Mleczarska w Piątnicy; SM Mlekpol (zakłady w Grajewie, Mrągowie, Kolnie). W całym kraju uprawnienia eksportowe na rynek rosyjski posiada 30 zakładów mleczarskich.

promocja

ABC remontowe

*Remontujesz dom?*
*Zmieniasz wystrój mieszkania?*
*Odnawiasz meble?*

**Podziel się z nami wynikami swojej pracy!**

**Co tydzień przyznamy**
**PRAKTYCZNE NAGRODY**
**o łącznej wartości prawie 7 tys. zł!**

Wyślij zdjęcie przed i po remoncie na adres e-mail: **remontoweabc@wspolczesna.pl** lub dostarcz je bezpośrednio do Biura Ogłoszeń Gazety Współczesnej, ul. św. Mikołaja 1.
**Na zdjęcia drugiego etapu czekamy do 16 sierpnia.**

**Nagrody:** ● kosiarka spalinowa ● wiertarko-wkrętarki Hitachi ● młotowiertarki z kuciem Hitachi ● miska wisząca Delfi WC ● zestaw Unifix WC Delta ● talon na zakup glazury ● talon na zakup paneli lub deski podłogowej ● olej silnikowy 2T ● kosa spalinowa Hitachi



GAZETA WSPÓŁCZESNA

szczegóły konkursu na: www.wspolczesna.pl/Remontowe ABC

**Przemysł drzewny >>** Niepokój podlaskich właścicieli tartaków

# Bo drewna może być za mało

Jak wejdzie tu Ikea ze swoim tartakiem, to małe firmy regionalne po prostu padną, bo zabraknie im surowca – kreśli czarny scenariusz Wiesław Dudowicz, szef firmy DakPol z Czarnej Białostockiej. – Bo Ikea będzie przerabiać mnóstwo drewna.

Ryszard Ziemblicki, dyrektor Regionalnej Dyrekcji Lasów Państwowych w Białymstoku uspokaja, że inwestycja szwedzkiego koncernu nie będzie zagrożeniem dla naszych tartaków, bo jej fabryka nie będzie korzystać z drewna wielkowymiarowego, tylko średniowymiarowego, tzw. papierówki, która służy m.in. do produkcji płyt meblowych. Dlatego jest większym zagrożeniem nie dla tartaków, tylko np. dla Pfleiderera Grajewo.

– Tym rodzajem drewna zainteresowane są też zakłady celulozowe w Kwidzyniu, Świeciu czy Ostrołęce. Czyli na razie nie widzę zagrożenia dla przemysłu tartacznego przez inwestycję Ikei – dodaje dyrektor.

Co na to Ikea? Karolina Horoszczak, rzeczniczka koncernu, nie chce deklarować, czy otwarcie tartaku nastąpi w ciągu roku od otwarcia fabryki, czy dwóch i jak dużo drewna będzie w nim przecierane.

– Pewne jest natomiast, że będziemy sięgać po surowiec nie tylko do polskich lasów, ale też za wschodnią granicę kraju. Dlatego tak interesująca była lokalizacja fabryki właśnie w tym miejscu. Właściciele tartaków nie muszą się nas bać – mówi.

Piotr Topolewicz, współwłaściciel tartaku w Klepaczach ocenia, że faktycznie nie o samą Ikeę tu chodzi. To system sprzedaży drewna w Polsce dobija mniejsze zakłady, bo nie mają ani pieniędzy na konkurowanie z wielkimi koncernami na licytacji drewna, ani – co za tym idzie – funduszy na rozwój.

– Owszem, każdy z nas, kto ma dłuższą historię współpracy z Lasami, bierze udział w przetargu zamkniętym, ale to odbywa się raz na pół roku i można w nim kupić minimalne, jak na nasze potrzeby ilości drewna – mówi. – Kolejne etapy wiążą się już z licytacją cen i tu po prostu robi się tak drogo, że nie dajemy rady. A wysokie ceny z kolei utrudniają bycie konkurencyjnym na rynku.

– Takie są prawa rynku. Polska weszła do UE i nie może stosować żadnych preferencji wobec polskich czy zagranicznych firm. A zasady sprzedaży drewna ustala dyrektor generalny Dyrekcji Lasów Państwowych – komentuje zarzuty właścicieli tartaków dyrektor RDLP w Białymstoku. **(peż)**

zadzwoń do reportera
Agnieszka Zalewska
azalewska@prasapodlaska.pl 85 748 95 71 www.wspolczesna.pl

GAZETA WSPÓŁCZESNA
12 sierpnia 2010
czwartek

## Krótko

**▲ Piękne pięty**

Krem intensywnie nawilżający do codziennej pielęgnacji suchej i popękanej skóry stóp firmy Celia doskonale odżywia i natłuszcza skórę, stymulując jej regenerację. Skutecznie zmiękcza naskórek i zapobiega jego nadmiernemu rogowaceniu. Przywraca skórze odpowiednie pH, odbudowując ochronny płaszcz lipidowy. Posiada właściwości dezodoryzujące. Pozostawia uczucie delikatnych i zadbanych stóp.




Sposób użycia: wmasować krem w umyte i osuszone stopy. Stosować regularnie 1-2 razy dziennie. Cena ok. 5 zł (poj. 75 ml + 50 ml gratis)

**▲ Zdrowie z rzepaku**

Olej rzepakowy Rapso zawiera niezbędne nienasycone kwasy tłuszczowe (NNKT). Organizm ludzki ich nie wytwarza i muszą być dostarczane z pożywieniem. Tłuszcze zawierające NNKT przeciwdziałają chorobom serca i układu krążenia, utrzymują prawidłowy poziom cholesterolu we krwi, działają przeciwkrzepliwie, wpływają na cykl metaboliczny komórek. Za bardzo ważny czynnik uważa się odpowiednią ich proporcję, stosunek ilościowy kwasu linolowego do linolenowego, przy czym tego drugiego spożywa się za mało. Olej rzepakowy Rapso zawiera najwięcej oleju linolenowego. Olej jest bogatym źródłem witamin rozpuszczalnych w tłuszczach takich jak: A,E,D3 i K. Jest bardzo dobry do smażenia, nie zmienia swoich właściwości, szybko osiąga wysoką temperaturę, łatwo ocieka z produktu usmażonego, dlatego kotlety, placki są mniej tłuste. Może być wykorzystany jako dodatek do sosów sałatkowych, surówek, sałatek. Chroni zawartą w pożywieniu witaminę C oraz witaminy z grupy B przed szkodliwym działaniem światła i powietrza.




Cena: 14,99 zł (op./750 ml)

**opr. (zag)**

**Ciało >>** Jest mnóstwo nieprawdziwych informacji o kosmetykach

# Zerwij z mitami

**Czy balsam nawilżający sprawdza się jako krem do twarzy? Czy antyperspirant szkodzi zdrowiu? Czas na świadomą pielęgnację skóry.**



**Kuracje przeciwzmarszczkowe dają najlepszy efekt, jeśli są stosowane zanim pojawią się pierwsze zmarszczki na twarzy**

Każda kobieta spotyka się z licznymi, nie zawsze prawdziwymi stwierdzeniami i stereotypami na temat kosmetyków, których używa do codziennej higieny. Pojawia się obawa i niechęć przed krytykowanymi preparatami. Dlatego przyszedł czas, żeby raz na zawsze rozprawić się z najbardziej popularnymi mitami kosmetycznymi.

**▲ Antyperspiranty kumulują w organizmie szkodliwe dla człowieka toksyny.**

Antyperspiranty nie powodują nagromadzenia szkodliwych substancji w organizmie.

– Trzeba pamiętać, że wydzielanie potu jest naturalnym procesem fizjologicznym, który przeciwdziała przegrzaniu organizmu – mówi Dorota Bystrzanowska, specjalistka. dermatolog. – Pot składa się w 99 proc. z wody i tą drogą nie są usuwane substancje toksyczne, które są wydalane z organizmu głównie przez wątrobę i nerki. Dlatego też stosowanie antyperspirantów nie powoduje zahamowania wydzielania szkodliwych substancji z organizmu.

**▲ Słońce leczy trądzik.**

– Latem dzięki słońcu stan skóry, jej wygląd i kondycja znacząco się poprawiają. Trzeba jednak pamiętać, że na skutek długotrwałego wystawiania skóry na działanie promieni słonecznych dochodzi do jej przesuszenia – ostrzega dermatolog. – To z kolei może nasilić produkcję łoju, a co za tym idzie pogorszyć zmiany trądzikowe. Zwykle po krótkotrwałej samoistnej poprawie w okresie letnim dochodzi do nasilenia trądzika jesienią.

**▲ Kremy przeciwzmarszczkowe mogą być stosowane w każdym wieku.**

– Starzenie się skóry jest procesem indywidualnym, na który wpływ ma wiele czynników genetycznych i środowiskowych, takich jak stres, przemęczenie, czy nieodpowiednia pielęgnacja – mówi Dorota Bystrzanowska. – Często wiek, w którym pojawiają się pierwsze zmarszczki, nie idzie w parze z naszym wiekiem metrykowym. Przyjęło się, że pierwsze kremy przeciwzmarszczkowe należy stosować już w wieku 25 lat, natomiast „mocniejsze" kosmetyki począwszy od 35. roku życia.

Decydującą kwestią powinien być stan skóry. Pamiętajmy, że kuracje przeciwzmarszczkowe dają najlepszy efekt, jeśli są stosowane, jako profilaktyka, czyli przed pojawieniem się zmarszczek. Odpowiednie kremy potrafią opóźnić widoczne efekty starzenia nawet o kilka lat.

– Rozpoczęcie kuracji przeciwzmarszczkowej w momencie, gdy zmarszczki są już widoczne, przyniesie znacznie mniejsze rezultaty – dodaje specjalistka.

**▲ Nawilżający balsam do ciała może być stosowany, jako krem do twarzy.**

To jeden z bardzo niebezpiecznych mitów. Pod żadnym pozorem nie powinno się używać balsamu, do pielęgnacji twarzy, gdyż jego składniki, takie jak np. kompozycje zapachowe mogą podrażniać bardzo delikatną skórę twarzy, a w kontakcie ze słońcem mogą spowodować reakcje fototoksyczne czy fotoalergiczne.

– Na rynku są dostępne preparaty przeznaczone jednocześnie do stosowania na twarz i ciało, ale jest to wówczas wyraźnie zaznaczone na ulotce dołączonej do opakowania – mówi Dorota Bystrzanowska. – Z kolei krem do twarzy można bez obaw stosować na skórę całego ciała.

**opr.(zag)**

**Dobre rady >>** Zmień dietę, wstań z kanapy

# Zadbaj o serce

Nieprawidłowa dieta, brak aktywności fizycznej, stres oraz przede wszystkim palenie papierosów przyczyniają się do wielu poważnych chorób układu krążenia. Pamiętajmy więc o kilku prostych zasadach, które, jeśli będą przestrzegane, uchronią nas nie tylko przed zawałem, ale także przed całym szeregiem tak zwanych chorób cywilizacyjnych.

Dietetycy na pierwszym miejscu w profilaktyce zmian miażdżycowych stawiają przestrzeganie zbilansowanej diety. Nie bez przyczyny odsetek zachorowań na nowotwory i choroby układu krążenia jest o wiele niższy w krajach śródziemnomorskich, gdzie dieta bogata jest w warzywa i owoce. Pamiętajmy, że codziennie powinniśmy zjadać pięć porcji świeżych produktów sezonowych, zastępując nimi tuczące przekąski, takie jak ciastka, chipsy czy batoniki. Jednak zdrowa dieta bez aktywności fizycznej jest mało skuteczna, a siedząc całymi dniami przed komputerem czy telewizorem jesteśmy tak samo narażeni na zawał serca jak ludzie otyli. Ważne jest jednak, by wybrać taki rodzaj aktywności ruchowej, która sprawia nam przyjemność. Sport poza niewątpliwie oczywistym działaniem na nasze ciało ma również zbawienny wpływ na psychikę. Udowodniono bowiem, że podczas aktywności fizycznej wydzielane są endorfiny - hormony szczęścia, dzięki którym po każdym treningu odczuwamy satysfakcję z korzystnie spędzonego czasu. Sport pomaga też pozbyć się napięcia, związanego z codziennym stresem, który również jest wrogiem naszego serca.

**opr.(zag)**

reklama

MASTERMED
15-281 Białystok, ul. Legionowa 9A lok 6
tel./fax 085 742 30 30
tel. kom. 605 900 902
www.diagnostykaprenatalna.com
Pn.-Pt. 10.30 -19.00
Sb. 9.00-12.30

Diagnostyka wad w ciąży

- USG genetyczne 11-14 tyg. z oceną ryzyka wad genetycznych wg FMF z Londynu
- USG prenatalne 20-40 tyg.
- ECHO serca płodu
- Testy PAPP-A, Podwójny i Potrójny
- Obrazowanie 3D i 4D, amniopunkcja
- USG jamy brzusznej, tarczycy, piersi
- Echo serca dorosłych i dzieci

BEZPŁATNE BADANIA PRENATALNE I ECHO SERCA PŁODU - refundacja NFZ

Badania wykonują lekarze z Certyfikatami Fundacji Medycyny Płodowej z Londynu

A14903 10w01B

## PRACA

### ZATRUDNIĘ

**KIEROWCĘ** kat. CE, (85)711-24-31 (8- 16).

**KIEROWCÓW w transporcie międzynarodowym wschód -zachód, „chłodnie" na stałe Łapy k/Białegostoku, tel. 602-591-457, 602-557-199.**

**KONSTRUKTOR** technolog odzieży damskiej, szwaczki, pomoc na overlock. 500-240-181.

**MĘŻCZYZNA** zrywka drewna. k/Grajewa. 607-927-922

**MONTERÓW** instalacji sanitarnych - Prawdziwych!!! (85)675-48-14.

**OPIEKUNKĘ osób starszych NIEMCY. 729-118-034.**

**PIEKARZA** -Choroszcz, Zastawie I, 600-422-038.

**POSZUKUJEMY** firm zajmujących się docieplaniem budynków. Praca w Białymstoku, tel. 85 741-64-80.

PRZEDSIĘBIORSTWO BUDOWLANE
„POLBUD" ZATRUDNI KIEROWNIKÓW
BRANŻ SANITARNEJ I ELEKTRYCZNEJ,
WYMAGANE 5-LETNIE DOŚWIADCZENIE.
TEL. (85)730-59-18, FAX (85)730-59-05,
E-MAIL: M.LUKASZUK@POLBUD.COM.PL

**PRZYJMĘ** do pracy w gospodarstwie przy krowach, (86)219-23-33.

**SPRZĄTANIE-** Anglia od zaraz, angielski nie wymagany, 6- 7 funtów/h, 796-571-640.

**W** zakładzie kamieniarskim, tel. 602-462-142.

## AUTOMOTO

### KUPIĘ

**KAŻDY,** do remontu, kasacji, odbiór. 503-163-134.

### SPRZEDAM

**TOYOTA** rav4 (2007) 46.000 km, diesel, 505-701-768

### AUTOKOMISY

**AUTOKOMIS** Premium skup -sprzedaż -zamiana, pranie tapicerek samochodowych, Białystok 1000-lecia P.P 39 zapraszamy, 601-850-700.




## ZAKUPY

### HURTOWNIE

**MARS hurtowania odzieży używanej. Bezpośrednie dostawy z Anglii, Irlandii, Niemiec. Białystok ul. Kleeberga 22, (85)664-72-11, 602-393-013.**

**ODZIEŻ używana sprowadzam niesort, bdb jakość, każda ilość, 5,20zł/kg., tel. 788-570-980.**

## NIERUCHOMOŚCI

### KUPIĘ

**DEVELOPER** kupi działki budowlane w Białymstoku, tel. (85) 654-55-67

**LOKAL** 134 m2, Skłodowskiej zamienie na działkę, możliwość dopłaty, 505-040-703.

### SPRZEDAM

**1,65** ha, rolno-budowlana. Grajewo. 664-672-925.

**11 ha w Hołny Majera z dostępem do jeziora przy trasie na Litwę, 3 km od granicy, 602-218-912.**

**26** ha gruntów: V i VI kl., Filipów, (87)569-33-49.

**47** m2, cegła (1999), Pułaskiego, 501-309-415.

**4-POK.,** Nowe Miasto, 600-050-017, 660-680-226.

**BEZPOŚREDNIO,** 35,50m2, Sybiraków. 601-800-674.

**BEZPOŚREDNIO,** 48,50m2, Dobra 18. 601-800-674.

**BLASZAKI** garaże- tanio i solidnie, (85)730-18-00, 694-052-905.

**BLASZAKI** garaże tanio, transport montaż gratis, 506-900-520, (52)348-71-48, (41)263-27-42.

**BUDOWLANA** 0,5 h zawady przedmiescie, idealna pod zabudowe jedno i wielorodzinną, 602-440-385.

**DOM** murowany 10x10 Bielsk Podlaski, tel. 514-253-784.

**DOM** parterowy 150m2, garaż, stan surowy zamknięty. działka 850m2, 320000 zł, Grajewo, 605-446-030.

**DOM** z garażem na warsztat lub zamienię -Starosielce. 888-468-513, (85)661-14-99.

**DZIAŁKA** 1,6 HA ROSTKI K. JEDWABNEGO, 510-417-349 LUB 001631789595909.

**DZIAŁKA inwestycyjna, Suwałki, 1,20 ha, 501-269-950.**

**DZIAŁKI** budowlane, 798-900-690, 503-509-069.

**GARAŻE** blaszane, bramy garażowe. Dowóz, montaż -gratis. Cały kraj. Raty! www.konstal-garaze.pl, (85)667-21-08, (89)741-38-75, 503-073-111

**GARAŻE** blaszane. Dowóz, montaż gratis. Raty! Producent (85)733-52-11, (89)722-12-03, 512-245-075, www.RobStal.pl

**GARAŻE,** blaszaki- tanio, 0505-126-033

**GOSPODARSTWO** rolne o pow. 17 ha z budynkami lub same budynki, wieś Siwki gm. Grabowo, 510-417-349 lub 0016317895909.

**LEŚNA** Dolina, 58 m2, lp, M4, 355000,- 795-411-605.

**NOWA** inwestycja domów w zabudowie szeregowej ulica Solnicka w Białymstoku tel. (85) 654 55 67

**NOWOBUDOWANE** piękne domy -bliźniaki, (Brzostowskiego 55). 692-842-973, 694-299-572

**SZCZUCZYN,** działkę budowlaną. 606-330-950.

**ZADBANA** posesja 1620 m2, dom drwniany do remontu +materiały budowlane, studnia, garaż, Krynki, woj, podlaskie, tel. 603-033-271.

### POSZUKUJĘ

**NAJMĘ** kawalerkę -Wasilków, Białystok. 606-264-448.

**SZUKAM** siedliska do 30 km, ok. Suwałk, 516-916-921.

### WYNAJMĘ

**2-POKOJOWE,** Antoniukowska, dwóm spokojnym uczennicom, (85)651-55-78.

**2-POKOJOWE,** Antoniukowska. 609-838-238 po 17.00

**450** m2 atrakcyjnej powierzchni handlowej, lp. Ścisłe centrum Białegostoku. 604-252-078.

**M-2 pracującym, (85)654-05-26 po 18.00.**

**M-3** 44m2 z garażem. ul.KEN.Białystok. 694-954-206.

**MIESZKANIE** 2-pokojowe, (85)743-37-35 po 14.

**NOWE** Miasto, 4-pok. wysoki standard, 509-823-272.

**POKÓJ** studentce, 603-684-301

**STOLARNIA** lub inna działalność, (85)718-31-13.

**WYNAJMĘ lokal handlowy 150m2, Czarna Białostocka, (660)440-899.**

### STANCJE

**2-POK.,** studentom, ul. Białostoczek. (85)656-00-73.

## NAUKA

**LO** dla Dorosłych, Monte Cassino 25. (85)745-13-73

ZAOCZNE Szkoły Policealne MWG turystyka i hotelarstwo, rehabilitacja i masaż, bhp, opiekun, administracja, finanse i rachunkowość, gastronomia (kucharz, kelner, barman), technik prac biurowych, Białystok, Bema 105, (85)744-08-34, semestr I GRATIS!

### KURSY

AUTOMOBILKLUB - prawo jazdy, (085)732-76-85.

## TURYSTYKA

***BELGIA,** Holandia, Niemcy -soboty, niedziele - DVD, klimatyzacja - 602-664-771, (85)747-00-01.

****ANTWERPIA,** Belgia, Holandia, środa, piątek, sobota, niedziela, video, klima. 608-835-822, (85)662-16-00.

****BELGIA, Holandia- środa, piątek sobota, niedziela, DVD- szybko, mercedesem, 696-250-258.**

**PRZETARG** OGŁOSZENIE

**Spółdzielnia Mieszkaniowa w Kalinowie, ul. Osiedlowa 14/2, 19-314 Kalinowo ogłasza przetarg ustny nieograniczony na sprzedaż działek gruntowych położonych w obrębie Piętki gmina Kalinowo, powiat Ełk**

- działka nr 17/5 o powierzchni 2.754 mkw. - cena wywoławcza 14.000,00 zł
- działka nr 17/7 o powierzchni 8.558 mkw. - cena wywoławcza 40.000,00 zł

Nr KW OLIE/00014661/5 prowadzonej przez Sąd Rejonowy Wydz. Ksiąg Wieczystych w Ełku.

Ww. działki położone są w granicach wsi Piętki, mają dostęp do drogi publicznej. Mogą być wykorzystane pod zabudowę.

**Przetarg odbędzie się w dniu 6.09.2010 r. o godz. 10.00 w biurze Spółdzielni.** Wadium w wysokości 10% ceny gruntu należy wpłacić do dnia 3.09.2010 r. na konto SM w Kalinowie nr 67 9331 0004 0020 0200 1036 0001 w BS Ełk O/Kalinowo.

Wszelkie koszty zawarcia umowy notarialnej pokrywa kupujący.

Bliższych informacji na temat przetargu udziela Krystyna Prawdzik od poniedziałku do piątku w godz. 8.00-15.00, tel. nr 87 629 84 12.

Zastrzega się możliwość odwołania przetargu bez podania przyczyn.

A339010w03

**PRZETARG** **Wójt Gminy Suwałki ogłasza przetarg ustny nieograniczony na sprzedaż niżej wymienionych nieruchomości położonych na terenie gminy Suwałki:**

| Lp | Obręb ewidencyjny | Nr działki | Pow. /ha/ | Nr KW | Cena netto /zł/ | Wadium /zł/ | Przeznaczenie w planie zagospodarowania przestrzennego |
|---|---|---|---|---|---|---|---|
| 1. | 2. | 3. | 4. | 5. | 6. | 7. | 8. |
| 1. | Płociczno - Tartak | 871 | 0,1302 | 16251 | 61 200,00 | 6 120 | działka zgodnie z mpzp przeznaczona pod zabudowę mieszkaniową jednorodzinną |
| 2. | Płociczno - Tartak | 885 | 0,1302 | 16251 | 61 200,00 | 6 120 | działka zgodnie z mpzp przeznaczona pod zabudowę mieszkaniową jednorodzinną |
| 3. | Osinki | 15/20 | 0,0694 | - | 3 490,00 | 349 | brak planu zagospodarowania przestrzennego, użytkowana rolniczo |

Nieruchomości położone w obrębie ewidencyjnym Płociczno-Tartak stanowią własność Gminy Suwałki i są wolne od obciążeń i zobowiązań.

Zgodnie z obowiązującym miejscowym planem zagospodarowania przestrzennego części wsi Płociczno-Tartak w Gminie Suwałki (zatwierdzonym Uchwałą nr XVIII/184/08 Rady Gminy Suwałki z dnia 17 października 2008 roku opublikowaną w Dz. U. Woj. Podlaskiego nr 273, poz. 2762 z dnia 10 listopada 2008 roku) działki o nr geod. 871 i 885 w obrębie ewidencyjnym Płociczno-Tartak położone są na terenie zabudowy mieszkaniowej jednorodzinnej. Ustalono przeznaczenie podstawowe ww. działek jako tereny istniejącej i projektowanej zabudowy mieszkaniowej jednorodzinnej oraz przeznaczenie uzupełniające - usługi nieuciążliwe. Ustala się realizację budynków mieszkalnych jednorodzinnych, budynków garażowych i gospodarczych oraz przebudowę i rozbudowę obiektów istniejących. Ustala się jeden ciąg zabudowy, budynki mieszkalne należy lokalizować przy drodze, a budynki gospodarcze w głębi działki. Działki w obrębie ewidencyjnym Płociczno - Tartak położone są w kompleksie działek przeznaczonych pod budownictwo mieszkaniowe w odległości około 7 km od miasta Suwałki w pobliżu lasu; kształt działek regularny, prostokątny. Teren uzbrojony jest w energię elektryczną, wodę z sieci gminnej i kanalizację. Odległość do jeziora Staw - około 1 km, natomiast do jeziora Wigry - około 2 km.

Dla działki o nr geod. 15/20 w obrębie ewidencyjnym Osinki brak planu zagospodarowania przestrzennego. Dojazd do działki drogą żwirowo-gruntową. Teren niezagospodarowany, porośnięty trawą. Działka użytkowana rolniczo.

Przetarg odbędzie się w dniu 13 września 2010 roku o godzinie 11.00 w siedzibie Urzędu Gminy Suwałki ul. Kościuszki 71 pok. Nr 11.

Warunkiem przystąpienia do przetargu jest wniesienie wadium w pieniądzu na konto Urzędu Gminy Suwałki - Urzędu Gminy Suwałki - PEKAO S.A. O/Suwałki Nr 62 1240 5891 1111 0000 5748 9764 w terminie do dnia 9 września 2010 roku (należy wskazać nr działki na którą wpłaca się wadium). Dowód wpłaty należy okazać w dniu przetargu.

Cena nabycia działki stanowi kwotę wylicytowaną w przetargu plus należny w dniu zawarcia umowy sprzedaży podatek VAT.

W przypadku uczestnictwa w przetargu tylko jednego ze współmałżonków - wymagane jest przedłożenie pisemnego oświadczenia woli drugiego współmałżonka o wyrażeniu zgody na nabycie nieruchomości ze środków pochodzących z wspólnego majątku lub złożenie oświadczenia woli nabycia nieruchomości z majątku odrębnego - art. 37 § 1 pkt 1 ustawy z dnia 25 lutego 1964 r. Kodeks rodzinny i opiekuńczy (Dz. U. z 1964 r. Nr 9, poz. 59 z późn. zm.). Powyższe oświadczenie należy złożyć Komisji przetargowej przed rozpoczęciem przetargu. Osoba, która nie złoży oświadczenia o zgodzie małżonka na nabycie nieruchomości nie zostanie dopuszczona do przetargu. Nie wymagana jest zgoda, jeżeli oboje małżonkowie przystąpią wspólnie do przetargu.

W przypadku uchylenia się nabywcy od zawarcia umowy sprzedaży wadium nie podlega zwrotowi.

Koszty sporządzenia aktu notarialnego ponosi kupujący.

Wójt Gminy Suwałki może odwołać przetarg z uzasadnionej przyczyny, informując o tym niezwłocznie odrębnym ogłoszeniem.

W przypadku konieczności okazania lub wznowienia granic nieruchomości, koszty ponosi kupujący.

Szczegółowe informacje o przedmiocie sprzedaży i warunkach przetargu można uzyskać w Urzędzie Gminy Suwałki, ul. Kościuszki 71, pok. nr 8 lub tel. (87) 566-21-36.

A106510w04

Dyrektor Gminnego Ośrodka Kultury i Sportu w Filipowie zaprasza wszystkich na „Festyn historyczny w Filipowie", który odbędzie się 15 sierpnia 2010 r na Starym Młynie. Początek godzina 16:00.

Projekt realizowany w ramach programu Rozwoju Obszarów Wiejskich 2007-2013 działanie 4.1/413 „Wdrażanie Lokalnych Strategii Rozwoju" dla małych projektów tj. operacji, które nie odpowiadają warunkom przyznawania pomocy w ramach Osi III, ale przyczyniają się do osiągnięcia celów tej osi.

A107210w04

KAPITAŁ LUDZKI NARODOWA STRATEGIA SPÓJNOŚCI

ROPS

UNIA EUROPEJSKA EUROPEJSKI FUNDUSZ SPOŁECZNY

**Regionalny Ośrodek Polityki Społecznej w Białymstoku**
realizujący w ramach Programu Operacyjnego Kapitał Ludzki,
Priorytet VII Promocja integracji społecznej,
Działanie 7.1 Rozwój i upowszechnienie aktywnej integracji,
Poddziałanie 7.1.3 Podnoszenie kwalifikacji kadr pomocy i integracji społecznej
projekt systemowy, pt.

**"Bądź Aktywny, Bądź Najlepszy - szkolenia oraz specjalistyczne doradztwo dla kadr instytucji pomocy społecznej"**

**zaprasza do udziału w:**
- szkoleniach,
- Platformie Wymiany Doświadczeń,
- specjalistycznym doradztwie z zakresu realizacji zadań określonych ustawami,
- seminariach upowszechniających dobre praktyki.

**Projekt skierowany jest do pracowników instytucji pomocy i integracji społecznej z województwa podlaskiego.**

*Regionalny Ośrodek Polityki Społecznej w Białymstoku już trzeci rok skutecznie realizuje projekt, w ramach którego ponad 1000 pracowników podniosło swoje kwalifikacje. Dołącz do nich! Skorzystaj z bezpłatnych form wsparcia!*

**Więcej informacji:**

**www.projekt.rops-bialystok.pl**

**oraz w Biurze Projektu:**
**Białystok, ul. Legionowa 30, lokal 207,**
**nr tel. 85 744 22 14**

Serdecznie zapraszamy!

**Projekt współfinansowany ze środków Unii Europejskiej w ramach Europejskiego Funduszu Społecznego**

A024381Ow01

OGŁOSZENIE

ZAKŁAD GOSPODARKI MIESZKANIOWEJ W WYSOKIEM MAZOWIECKIEM PODAJE DO PUBLICZNEJ WIADOMOŚCI, ZGODNIE Z ZAPISEM ART.35 USTAWY O GOSPODARCE NIERUCHOMOŚCIAMI, ŻE W SIEDZIBIE ZAKŁADU PRZY UL. ARMII KRAJOWEJ 4 ORAZ W SIEDZIBIE URZĘDU MIEJSKIEGO W WYSOKIEM MAZOWIECKIEM PRZY UL. LUDOWEJ 15, OD DNIA 12.08.2010 R. **BĘDZIE WYWIESZONY NA OKRES 21 DNI WYKAZ NIERUCHOMOŚCI PRZEZNACZONEJ DO NAJMU NA CZAS NIEOKREŚLONY.**

R97098100w01



# Internetowe Biuro Ogłoszeń Prasowych

- 26 tytułów z całej Polski
- ponad 8 mln Czytelników
- bez wychodzenia z domu




Źródło: PBC General Millward Bron SMG/KRC, wskaźnik CCS, fala I-XII.2009, n=13976

**www.wspolczesna.pl/nadaj**


**BELGIA** sobota wieczór, 600-761-945, Robert
**AALSMEER HOLANDIA, PIĄTEK, WTOREK. 518-349-303**
**BELGIA** -środa, sobota, niedziela. 505-364-015.
**BELGIA, Holandia czwartek -środa, 502-701-966.**
**HOLANDIA,** Belgia, Niemcy, w soboty, 505-188-557.
**J.RAJGRODZKIE,** pokoje z łazienkami. 510-795-332.
**NIEMCY,** wtorki, soboty, komfort, szybko, 663-488-075.
**RAJGRÓD,** jezioro, 4 osoby. 25 zł. 506-408-098.
**RAJGRÓD,** pokoje do wynajęcia. 694-043-988

## BIZNES

**SPRZEDAM** dobrze prosperujący sklep ogólno -spożywczo -przemysłowy w dzierżawionym lokalu w Białymstoku. Tel. 508-076-956 w godz. 8:00-15:00
**SPRZEDAŻ** sp.z o.o. Tanio 519-395-616.
UŻYWANE meble sklepowe, regały metalowe od 150 zł, 603-066-067 www.mebledosklepu.pl

### KREDYTY

**KREDYTY** hipoteczne dla firm i rolników, 691-977-878.

### POŻYCZKI

**POŻYCZKA** 500 zł, natychmiastowa, całe województwo, bez zaświadczeń,, tel. (85)732-30-22.

POŻYCZKA miesięczna, minimum formalności wypłata natychmiast. Korzystna oferta, ubezpieczenia asistance dla kredytobiorcy, tel. 600-700-304.

**POŻYCZKI** do 4000 zł dla zadłużonych, bez BiK, tel. (85)742-17-51.
**POŻYCZKI** od 30.000,- z dochodem nieudokumentowanym dla firm, osobom fizycznym ze złą historią w BIK. Indywidualne rozwiązania rolnikom, (23)673-28-58, 600-853-655.

## ROLNICTWO

### KUPIĘ

*******FIRMA kupi bydło wybrakowane. Odbiór w dniu zgłoszenia - na terenie całego Podlasia. Najwyższe ceny. Faktura. 507-367-541.

******FIRMA kupi bydło wybrakowane, pourazowe, maciory knury. Odbiór z gospodarstwa. Płatne gotówką. Szybki dojazd. Najwyższe ceny. Fakura, wyrejestrowanie, tel. 695-187-861 669-955-408.

***SKUP bydła rzeźnego, krowy, buhaje, jałówki. Konkurencyjne ceny! Szybkie płatności! Odbiór zwierząt z gospodarstwa! PH KONRAD ZM Chobot. Tel. 600-306-756, 606-989-887.**

**SKUP bydła pourazowego do 5 zł/kg. 516-347-901.**
**SKUP** bydła pourazowego i macior. Płatne gotówką do 5 zł. lub po uboju. 508-694-061.

SKUP koni rzeźnych eksportowych, 606-954-202.

**SKUP** koni, źrebiąt, 603-651-516.

### SPRZEDAM

****OPONY** traktorowe i kombajnowe - tanio. Hurtownia Gumpol Zambrów, ul. Magazynowa 18 (POLMOZBYT), (86)271-35-11, (86)271-35-36.
**BIZON** 056- 28000 zł. rozrzutnik-1-osiowy -3000 zł. taśmociąg z wciągarką -1500 zl. 604-510-511.
**JAŁÓWKI** wysokocielne. k/Grajewa. 510-050-716.
**KLACZ** sokólską ze źrebakiem, tel. 508-068-650.
**KOMBAJN** do kukurydzy Mengel 6000 -38.000 zł, John Dere 5460 -31000 zł, MF 660 -36.000 zł, MF 810 -17.000 zł, tel. 604-855-461.
**KOMBAJN** JD 1075 ZBOŻOWY 1600 MTG, sprawny technicznie, gotowy do żniw. tel. 86/217-63-04.
**MASZYNY** rolnicze używane: prasy, ciągniki i inne. Dobrzyniewo Duże, tel. 604-855-461.
**PHU** ROL-MIX oferuje jałowice hodowlane z dolewem HF oraz jałówki mięsne. Dowóz zwierząt do odbiorcy, 602-731-229, (61)437-75-27.
**PŁUG** 3-skibowy Grudziądz z zabezpieczeniem. mało używany. 3000 zł. k/Szczuczyna., 606-306-159.
**ROZRZUTNIK** 2-osiowy. 5000 zł. 606-306-159.

SEPARATOR do mleka. 602-506-487.

SPRZEDAŻ: KROWY PIERWIASTKI HF z Niemiec. Ceny od 5999 zł, selekcja za granicą. PH KONRAD w sprzedaży także JAŁOWICE z Niemiec i Holandii Tel. 86/215-11-15 wew. 24.

**UŻYWANE** Zetory, Ursusy, kombajny Bizon, prasy kostkujące i inne maszyny. Stawiski. Tel. 606-947-028, (86)278-51-84.
**WAPNO** nawozowe CaOMg 75/25, CaOMg 30/15. Śruta sojowa, rzepakowa, otręby, (86)275-50-90.
**ZBIORNIKI** do mleka, ciągniki, belarki, orkany, 504-252-839.
**ZBIORNIKI** mleka 400 - 2000 l, montaż, serwis. Dojarki przewodowe. Sklep. (86)272-67-97, 502-534-434.

## RÓŻNE

### KUPIĘ

**BRZOZĘ,** olchę, dąb, grab, jesion, 661-921-290.
**BRZOZĘ,** olchę, świerk, dąb, tel. 501-179-456.
**DREWNO,** papierówkę, 728-998-381.
**KUPIĘ** las do wycinki, 692-092-525.

**KUPIMY złom żelazny i metali kolorowych. Złom żelazny- 860 zł/t (740 LT); aluminium 4,8 zł/kg (4 LT). UAB Torlina-Lazdijai, Mariampol, tel. 513-442-909 (Polska).**

**LAS,** papierówkę, wycinka, tel. 694-426-665.
**SOSNA,** świerk, 694-426-665, (85)718-09-69.

### SPRZEDAM

**DREWNO** opałowe, z dostawą, Suwałki, okolice, 666-119-386, 666119386.

EKOGROSZEK pieklorz, (86)275-50-90.

**SIŁOWNIA** (Atlas), tel. 504-870-483.
**SPRZEDAM** drewno opałowe, 692-092-525.

## ZDROWIE

### GINEKOLOG

**GABINET** ginekologiczny, Lipowa 6, 602-170-344.
**GINEKOLOG** A-Z. 515-555-720

GINEKOLOG bezzabiegowo. 666-265-373.

**GINEKOLOG.** 798-184-664.

### PSYCHIATRA

ALKOHOLOWE odtrucia (także domowe). Kroplówki, nerwice, depresja. Terapia (NFZ). NZOZ -VIRTUS, Antoniuk Fabr.10 Białystok, tel. (85)661-53-33.

**CENTRUM PSYCHIATRYCZNE - DR CHOROSZUCHA. NERWICE, DEPRESJE, ALKOHOLOWE ODTRUCIA, ZABURZENIA SEKSUALNE. PODLEŚNA 16, 85/732-77-35.**
**ODTRUCIA** alkoholowe -profesjonalnie, dyskretnie -także domowe. 604-847-051.

### BIOTERAPIA

**KOMPUTEROWE** badanie zdrowia, tel. (85)743-23-29.
**RZUĆ** palenie, Starobojarska 8, tel. (85)743-23-29.

### INNE

**MASAŻE,** rehabilitacja, tel. (85)743-23-29.

## MASZYNY I URZĄDZENIA

### SPRZEDAM

**KRAJZEGĘ** wraz z heblarką. Tel. (85)676-23-24.
**ŁADOWARKA** Hanomag 50E (1994), 602-408-938.
**SCANIA** wywrot (1996) 6x4, meiler. 602-408-938.

## MATERIAŁY BUDOWLANE

### SPRZEDAM

**BLACHODACHÓWKA, BLACHY trapezowe. od 16 zł/netto. Grajewo. 505-303-465**

**BLOCZKI** fundamentowe, pustaki żużlowe 602-408-938
**DACHÓWKA** poniemiecka 2500 szt. 511-045-387.
**PROMOCJA sierpniowa. Producent sprzeda kostkę brukową, wszystkie wzory i kolory. Wysoka jakość, najniższe ceny. www.brukpolska.pl. Komunalna 3, (85) 653 88 22.**
**PROMOCJA wrześniowa. Producent sprzeda kostkę brukową, wszystkie wzory i kolory. Wysoka jakość, najniższe ceny. www.brukpolska.pl. Komunalna 3, (85) 653 88 22.**

## USŁUGI

### AUTOMOTO

AUTOHOLOWANIE 24h busy, maszyny rolnicze, 502-567-804, 509-337-171, (85)743-38-81.

### TYNKARSKIE

**TYNKI** tradycyjne agregatem, 502-053-516.
**TYNKI tradycyjne, 519-583-812.**

### BUDOWA, REMONT

**AUTOMATYKA,** bramy, drzwi, serwis, 085/663-26-39.
**BRUKARSKIE-** profesjonalnie, terminowo, 516-845-813
**BUDOWANIE,** kierownik budowy, tanio. 694-161-273

KERAJD instalacje, kotłownie, CO, wodno- kanalizacyjne, elektryczne, 794-350-882.

**KOMINKI** -montaż, sprzedaż- tanio, 791-234-024.
**MALOWANIE** dachów, 668-141-137.
**MALOWANIE,** szpachlowanie - suche tynki, 696-229-451.
**OGRODY,** nawadnianie -najtaniej !!!, 604-590-996.

POLBRUK kompleksowo od 15 lat, 503-800-815.

**POLBRUK** kompleksowo solidnie, tanio. 510-704-429.
**POLBRUK,** tanio, solidnie. 506-920-373.
**POSADZKI** agregatem, solidnie. 508-724-359.
**POSADZKI** agregatem. tel. 604-400-174.
**ROBOTY** kamieniarskie -ogrodzenia, podjazdy, ścieżki, altanki, inne, tel. 514-049-426.
**STANY** surowe, dachy, wykończenia. 501-655-810.
**STUDNIE** abisynki, głębinowe, solidnie! 504-320-592.
**STUDNIE** głębinowe tanio, sprawdź!, 600-772-149.
**STUDNIE,** pompy ciepła. 0604-651-727.
**ŚWIADECTWA** energetyczne, tel. 530-628-856.
**TYNKI** tradycyjne, gipsowe, najtaniej. 721-075-547.
**UKŁADANIE** kostki brukowej, granitowej, 508-784-869.
**WYKOŃCZENIE** wnętrz, docieplenia, 693-121-622.
**WYRÓB** i sprzedaż tralek drewnianych - wzory na życzenie klienta, tel. 504-838-784.

### OGRODZENIA

**BRAMY,** balustrady, ogrodzenia, inne. 668-238-025.
**PRODUCENT** ogrodzeń betonowych, murowanych bram, balustrad, siatki, słupki, podmurówki, tania stal i profile, montaż, tel. 609-554-376, (85)731-08-97.

### CYKLINOWANIE

**CYKLINOWANIE** układanie profesjonalne, 607-321-675

### HYDRAULICZNE

**PRZYŁĄCZA,** instalacje sanitarne. 668-401-313.

### NAPRAWA RTV

**NAPRAWA** RTV i LCD, (85)661-76-31, 602-120-966.

### CZYSZCZENIE DYWANÓW

**CZYSZCZENIE** dywanów, futrzaków, tapicerki, żaluzji. Odbieramy, odwozimy, 607-149-302. Promocja -15.08.

### PRZEPROWADZKI

**WWW.** przeprowadzki.bialystok.pl, 693-433-543.

### OKNA I DRZWI

**BIAŁOSTOCKA Fabryka Okien, ul.Pogodna 22, ekspresowe terminy,profesjonalny montaż, serwis gwarancyjny, obsługujemy odbiorców detalicznych, pomiar i wycena gratis,e-mail:handel@bfo.com.pl, tel. (85)7422008..**
**OKNA** PCV, najniższe ceny w mieście, profesjonalny montaż. (85)746-14-46, 600-380-772, 602-488-413
**OKNA,** drzwi, solidnie. www.atros.pl, (85)744-42-22.

### DACHY

**ALPIN-DACH** malowanie dachów -dobre, 664-367-003.
**DACHY,** więźby, szalowanie, domy, (85) 718-30-11.
**KRYCIE** dachów. (85)675-04-84, 791-651-555.
**MYCIE** dachów !!! 604-590-996.

PAPĄ termozgrzewalną, solidnie, 516-321-649.

### ŚLUSARSKIE

**BALUSTRADY,** meble ze stali nierdzewnej, 781-933-672.
**RUSZTOWANIA** W-skie, usługi ślusarskie, 509-996-538.
**SPAWANIE** aluminium, stal nierdzewna, 506-206-100.

### TRANSPORT

**KOPARKO** -ładowarką, solidnie, tanio. 608-588-447.

## MATRYMONIALNE

### BIURA MATRYMONIALNE

**MARIAŻ,** (85)675-13-15, 604-167-379.




## BIAŁYSTOK

### TELEFONY DYŻURNE

**Pogotowie Ratunkowe** - 9790, 999, 0-85-65-26-714; Policja - 997; **Straż Pożarna** - 998; **Pogotowie Gazowe** - 992; **Pogotowie Ciepłownicze** - 993; **Pogotowie Energetyczne** - 991; **Pogotowie Wodno-Kanalizacyjne** - 994; **Pogotowie Weterynaryjne** - 9283; **Pogotowie Opiekuńcze** - 85-741-68-46; **Informacja Medyczna** - 9439; **Łączenie Międzynarodowe** - 9051; **Łączenie Międzymiastowe** - 9050; **Biuro Numerów** - 118913; **Straż Miejska - dyżurny** - 85-742-93-58, 85-742-93-59; **Biuro Napraw Telefonów** - 9393; **Informacja o Usługach** - 9434.

### SŁUŻBA ZDROWIA

**Informacja Medyczna** - 19439; **Ambulatorium Pogotowia**, ul. Polska 89; Pediatryczne - czynne w dni robocze w godz. 19-7, w wolne soboty w godz. 15-7, w niedziele i święta w godz. 7-7. - **Internistyczne** - czynne codziennie przez całą dobę. **Gabinety zabiegowe:** - Internistyczny dla dorosłych - czynny codziennie przez całą dobę. - **Gabinet dla dzieci** - czynny w dni robocze w godz. 19-7, w wolne soboty w godz. 15-7, w niedziele i święta w godz. 7-7. - **Ambulatorium Chirurgiczne dla dorosłych**, ul. Białówny 11, tel. 85-746-00-10. - **Ambulatorium Chirurgii Dziecięcej**, ul. Wołodyjowskiego 3a, tel. 85-742-59-60. **„Hospicjum" Dom Opatrzności Bożej**, ul. Świętojańska 1c, tel. 85-74-15-607 - czynny cała dobę.

### DYŻURY NOCNE APTEK (całodobowo)

ul. Suraska 2, tel. 85-742-04-53, ul. Mickiewicza 27, tel. 85-73-23-024.

### SZPITALE DYŻURY CODZIENNE

**Wojewódzki Szpital Zespolony im. J. Śniadeckiego,** ul. M. Skłodowskiej-Curie 26, tel. centr. 85-74-88-100 - dyżuruje rehabilitacja oraz oddziały dziecięce: chirurgia, reanimacja, laryngologia. **Wojewódzki Szpital Specjalistyczny im. K. Dłuskiego**, ul. Żurawia 14, tel. 85-7409-500 dyżurują oddziały dla dorosłych: neuroinfekcji i chorób pasożytniczych (tel. 85-7409-518), dermatologiczno-wenerologiczny (tel. 85-74-09-565 lub 85-74-09-575), obserwacyjno-zakaźny (tel. 85-7409-478), chorób wątroby (tel. 85-7409-488), stacja dializ (tel. 85-7409-471); dla dzieci - choroby płuc i gruźlicy dla dzieci (tel. 85-7409-507). **Klinika Perinatologii i Położnictwa SPSK AM**, ul. M. Skłodowskiej-Curie 24, tel. 85-742-11-48 - dyżuruje położnictwo. **Białostocki Ośrodek Onkologiczny**, ul. Ogrodowa 12, tel. cent. 85-66-46-711.

### OSTRE DYŻURY

REHABILITACJA - **SP ZOZ Wojewódzki Szpital Zespolony.** CHIRURGIA I ORTOPEDIA, REANIMACJA, LARYNGOLOGIA, OKULISTYKA, KARDIOLOGIA (OIOK), POŁOŻNICTWO I GINEKOLOGIA, KARDIOLOGIA INWAZYJNA- **SP Szpital Kliniczny, tel. 0-85-746-80-00**. - GRUŹLICA DOROSŁYCH, ZAKAŹNY DOROSŁYCH, NEFROLOGIA, DERMATOLOGIA, GRUŹLICA DZIECIĘCA - **Wojewódzki Szpital Specjalistyczny im. K. Dłuskiego, ul. Żurawia 14, tel. centr. 0-85-7409-500**. DZIECIĘCE: ONKOLOGIA, REANIMACJA, DZIECIĘCE: OTOLARYNGOLOGIA, OKULISTYKA, CHIRURGIA, ORTOPEDIA, WEWNĘTRZNY, NEUROLOGIA, DZIECIĘCY OBSERWACYJNO-ZAKAŹNY. **Samodzielny Dziecięcy Szpital Kliniczny, ul. Waszyngtona 17, Izba Przyjęć, tel. 0-85-745-07-47.** CHOROBY WEWNĘTRZNE - **Samodzielny Szpital Miejski im. PCK.** NEUROLOGIA - **SP Psychiatryczny ZOZ w Choroszczy.**

## KINA > BIAŁYSTOK

### FORUM

**(tel. 85-742-23-70) Białystok, ul. Legionowa 5**

| tytuł | godzina |
|---|---|
| Disco Robaczki | 14.30, 16.00 |
| bilet 13 zł oraz specjalny bilet „Rodzinny" / min. 3 os. - 11 zł od os./. | |
| Amalia. Królowa Fado | 17.45, 20.00 |
| bilet 13 zł oraz specjalny bilet „Rodzinny" / min. 3 os. - 11 zł od os./. | |

### KINO HELIOS

**Galeria Biała, ul. Czesława Miłosza 2, (tel. 85 710 81 90), www.heliosnet.pl**

| tytuł | godzina |
|---|---|
| Step up 3 | 09.30, 11.45, 14.00, 16.15, 18.30, 21.00 |
| Projekt dziecko, czyli ojciec potrzebny | 11.15, 15.15, 17.15, 19.15, 21.15 |
| Incepcja | 09.45, 11.30, 12.30, 14.15, 15.15, 17.00, 18.00, 19.45, 20.45, 22.30 |
| Uczeń czarnoksiężnika | 10.00, 12.15, 14.30, 16.45, 19.00, 21.15 |
| Wybuchowa para | 09.45, 14.15, 16.30, 20.15, 22.30 |
| Predators | 12.00, 18.45, 21.00 |
| Ryś i spółka | 10.30, 12.30, 14.30, 18.15 |
| Dzwoneczek i uczynne wróżki | 9.30, 13.15, 16.30 |
| Shrek forever | 10.45, 13.00, 15.15, 17.30, 20.00, 22.15 |

**Bilety: pn.-czw. normalny - 18 zł, ulgowy - 16 zł, pt.-ndz. normalny - 21 zł, ulgowy - 18 zł.**

### KINO HELIOS

**Galeria Alfa, ul. Świętojańska**

| tytuł | godzina |
|---|---|
| Step up 3D | 11.15, 13.30, 15.45, 18.00, 19.00, 20.15, 22.30 |
| Incepcja | 9.15, 12.00, 14.45, 17.30, 20.30 |
| Uczeń czarnoksiężnika | 9.30, 11.45, 14.00, 16.15, 18.30, 20.45 |
| Wybuchowa para | 12.00, 16.30, 19.00, 21.15 |
| Predators | 14.15, 19.45, 22.00 |
| Saga zmierzch: zaćmienie | 18.45, 21.15 |
| Ryś i społka | 9.45, 11.45, 13.45, 15.45, 17.45 |
| Dzwoneczek i uczynne wróżki | 10.15, 12.00, 13.45, 15.30, 17.15 |
| Shrek forever | 10.15, 12.30, 14.45, 17.00, 19.15, 21.30 |

**Bilety: pn.-czw. normalny - 18 zł, ulgowy - 16 zł, pt.-ndz. normalny - 21 zł, ulgowy - 18 zł.**

## TEATRY > BIAŁYSTOK

### Teatr Arkadia Białystok, (byłe kino Syrena)

**Wakacje w Teatrze Arkadia tylko dla grup zorganizowanych.**

**Spektakle teatralne:**

**„Ogród tysiąca piwonii"**, dla dzieci do lat 10, baśń chińska (lalki buraku, papety, pacynki, żywy plan).

**„Ganga - rzeka życia"**, dla dzieci do lat 13, baśń indyjska (maski, kukły, żywy plan).

**„Wagary z ekologii"**, dla dzieci do lat 13, spektakl proekologiczny (kukły, papety, żywy plan).

**„Opowieści pajączka Sebastiana"**, dla dzieci do lat 13, trzy polskie legendy (marionetki, papety, kukły, żywy plan).

**„Poskromienie Złośnika"**, dla dzieci do lat 10, spektakl uczący dobrego zachowania (kukły, papety, żywy plan).

**„Jaś, Małgosia i las cyferek"**, spektakl dla dzieci do lat 7, powstał w ramach stypendium artystycznego Prezydenta Miasta Białegostoku (kukły, papety, żywy plan). **Cena biletów: 10 zł (minimum 30 osób).**

**Imprezy integracyjne.** Gry, konkursy, zabawy prowadzone przez animatorów z wykorzystaniem atrakcyjnych rekwizytów, takich jak: pieszochody, narty 3-osobowe, platformy, szczudła dziecięce itp. **Cena biletów: 12zł/2 godz. (minimum 30 osób).**

**Rezerwacje: 85 741 02 60, 602 50 49 49, arkadia@piasta.pl, www.teatr-arkadia.pl.**

## KINA > BIAŁOSTOCCZYZNA

| kino | tytuł | godzina |
|---|---|---|
| Sokółka SOKÓŁ | Toy Story 3 | brak |
| Międzyrzec Podl. SŁAWA | Saga Zmierzch: Zaćmienie | brak |

## KINA > SUWALSZCZYZNA

| kino | tytuł | godzina |
|---|---|---|
| Suwałki CINEMA LUMIERE | Ryś i spółka, czyli zwierzaki kontratakują | 11.30, 15.45 |
| | Uczeń czarnoksiężnika | 13.30, 17.45, 20.00 |
| | Incepcja | 15.15, 18.00, 20.45 |
| | Shrek Forever 3D | 12.00, 14.00 |
| | Step up 3D | 10.45, 13.00, 16.00, 18.15, 20.30 |
| Augustów ISKRA | Step up 3D | 14.30, 17.00, 19.30 |

## KINA > MAZURSKIE

| kino | tytuł | godzina |
|---|---|---|
| Ełk POLONIA | Shrek Forever | 15.00, 17.00, 19.00 |
| | Koszmar z ulicy Wiązów | 20.45 |
| Mikołajki WOJTEK | Saga Zmierzch: Zaćmienie | brak |
| Ryn ŁABĘDŹ | Pan i Pani Kiler | brak |

## KINA > ŁOMŻYŃSKIE

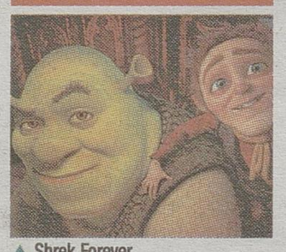
| kino | tytuł | godzina |
|---|---|---|
| Łomża MILLENIUM | Step up 3 | 14.00, 16.00, 18.00, 20.00 |

## KINA > OSTROŁĘCKIE

| kino | tytuł | godzina |
|---|---|---|
| Ostrołęka Jantar | Step up 3 | 16.00, 18.00, 20.00 |



▲ **Saga Zmierzch: Zaćmienie**
**Horror/ Romans, USA, 2010**
▲ **reż: David Slade**
▲ **wyk.:** Robert Pattinson, Kristen Stewart Isabella Swan podjęła decyzję - decyzję, którą mylnie uważała za najważniejszą w całym swoim życiu... Kocha Edwarda (Robert Pattinson) i chce spędzić z nim wieczność jako wampirzyca.
▲ **Kino:** Helios w Białymstoku, Sokół w Sokółce, Mazur w Olecku, Zodiak w Mrągowie.



▲ **Shrek Forever**
**Animacja/ Familijny/ Komedia, USA, 2010**
▲ **reż.: Mike Mitchell**
Czym zajmują się ogry, kiedy już rozprawią się ze straszliwym smokiem, poślubią piękną królewnę i ocalą królestwo teścia? Shrek został pantoflarzem. Jak to zmieni?
▲ **Kino:** Pokój i Helios w Białymstoku, Polonia w Ełku.



▲ **Toy Story 3**
**Animacja/ Familijny/ Komedia, USA, 2010**
▲ **reż.: Bradley Raymond, Lee Unkrich**
Andy jest dużym chłopcem i jedzie na studia. Chce zabrać swoją ulubioną zabawkę.
▲ **Kino:** Dom Kultury Łosice,



▲ **Oszukać przeznaczenie 4 3D**
**Horror, USA, 2009**
▲ **reż.: David R. Ellis**
▲ **wyk.:** Bobby Campo, Nick wraz z grupą przyjaciół wyrusza na tor, aby śledzić weekendowe wyścigi samochodowe. Nagle dochodzi do przerażającego wypadku - samochód wyścigowy uderza w widownię z prędkością 180 km/h.
▲ **Kino:** Iskra w Augustowie.



▲ **Listy do Julii**
**Komedia rom., USA, 2010**
▲ **reż.: Gary Winick**
▲ **wyk.:** Christopher Egan
Po przyjeździe do Verony, domu słynnej kochanki Julii Kapulet z „Romea i Julii", młoda Amerykanka przyłącza się do grupy ochotników, którzy odpisują na listy z zapytaniem o miłosne porady do Julii. Odpowiadając na pewien list wysłany w 1951 roku, dziewczyna inspiruje jego autorkę do podróży do Włoch w poszukiwaniu dawno zaginionej miłości i zapoczątkowuje łańcuch wydarzeń...
▲ **Kino:** Wojtek Mikołajki.

## BIAŁOSTOCCZYZNA

### SŁUŻBA ZDROWIA

**BIELSK PODLASKI** Szpital, ul. Kleszczelowska 1, izba przyjęć - tel. (85) 833-27-50. **CZARNA BIAŁOSTOCKA** Przychodnia Rejonowa, ul. Torowa 1, tel. 85-710-19-99, 85-710-39-03. **HAJNÓWKA SPZOZ**, ul. Lipowa 190, fax 85-684-26-79, **Centralna Izba Przyjęć**, tel. 85-682-92-47, **ŁAPY** Szpital, Korczaka 23, tel. 85-715-28-36, 85-715-28-31; SPZOZ, Korczaka 2, 85-715-28-32, 85-715-28-33. **MOŃKI** Pogotowie, tel. 85-716-23-67; SP ZOZ centrala: 85-716-24-07, 85-716-25-52, 85-716-25-92, 85-716-26-50; **SOKÓŁKA** SPZOZ, ul. Sikorskiego 40, tel. 85-722-04-63; Niepubliczny ZOZ Przychodnia nr 1 „Medyk", ul. Piłsudskiego 9a, tel. 85-711-26-69; Niepubliczny Pielęgniarski ZOZ „Panaceum", ul. Piłsudskiego 9a, tel. 85-711-26-69; Niepubliczny Zakład Medycyny Szkolnej „SZKOL-MED", ul. Mickiewicza 2a, tel. 85-711-25-74; Niepubliczny ZOZ Przychodnia Stomatologiczno-Lekarska E&B Falkowscy, ul. Piłsudskiego 9a, tel. 85-711 90 66; Niepubliczny ZOZ „VITA" SC, ul. Sikorskiego 40, tel. 85-722-05-07; Niepubliczny ZOZ „PRO-MED", ul. Sikorskiego 40, tel. 85-722-04-72. **SIEMIATYCZE** SPZOZ, ul. Szpitalna 8, tel. 85-655-22-00, **SUPRAŚL** Przychodnia Rejonowa, ul. Dolna 2, tel. 85-718-35-23. **WASILKÓW** Przychodnia Rejonowa, ul. Kryńska 32, tel. 85-716-53-33.

### TELEFONY ALARMOWE

**HAJNÓWKA** Policyjny telefon zaufania, tel. 85-682-50-55, **MOŃKI** Policja 997, tel. 85-716-22- 81. **SOKÓŁKA** Komenda Powiatowa Policji, tel. 85-711-02-12; Komenda Powiatowa Państwowej Straży Pożarnej, tel. 85-711-22-54.

### RZECZNIK PRAW KONSUMENTA

**BIELSK PODLASKI** tel. 85-730-81-10 w. 42. **HAJNÓWKA** tel. 85-682-27-18 w. 112. **MOŃKI** tel. 85-716-61-00. **SIEMIATYCZE** tel. 85-655-27-11 w. 330. **SOKÓŁKA** tel. 85-711-08-76.

## SUWALSZCZYZNA

### TELEFONY INFORMACYJNE

**AUGUSTÓW** Informacja kolejowa 94-36; Informacja autobusowa 87-643-36-49; **SUWAŁKI** Informacja kolejowa 94-36; Informacja autobusowa 87-566-27-63; Biuro numerów 87-567-96-90; Biuro napraw telefonów 9696 (os. Północ), 914 (centrum).

### TELEFONY ALARMOWE

**AUGUSTÓW** Policja 87-643-93-33; Straż Pożarna 998; Pogotowie Ratunkowe 999 lub 87-643-29-99; Pogotowie Energetyczne 991; SEJNY Policja 87-516-20-63; Straż Pożarna 998; Pogotowie Ratunkowe 999 albo -87-516-20-09; Pogotowie Energetyczne 87-516-20-87; Telefon Zaufania 87-517-33-33;

**SUWAŁKI** Policja 87-567-24-03; Straż Pożarna 87-567-82-09; Pogotowie Ratunkowe 999 albo 87-567-25-70; Pogotowie Ciepłownicze 87-566-42-56; Pogotowie Drogowe 87-566-42-87; Pogotowie Energetyczne 991; Pogotowie Gazowe 992; Pogotowie Opiekuńcze 87-566-25-9; Telefon Zaufania 988 albo 87-566-25-40.

## ŁOMŻYŃSKIE

### TELEFONY ALARMOWE

Pogotowie Ratunkowe - 999; Policja - 997, oficerowie dyżurni policji: **Grajewo** - 86-272-22-21, **Kolno** - 86-278-27-25, **Łomża** - 86-316-54-61, **Wysokie Mazowieckie** - 86-275-22-11, **Zambrów** - 86-271-23-01, Straż Pożarna - 998, Pogotowie Gazowe - 992, Pogotowie Ciepłownicze - 993, Pogotowie Energetyczne - 991, Pogotowie Wodno-Kanalizacyjne - 994, Pogotowie Drogowe - 96-37, Pogotowie Weterynaryjne - 983, Pogotowie Opiekuńcze 86 216-64-39; Telefon Zaufania AA 86- 215 07 77.

### TELEFONY INFORMACYJNE

Biuro Napraw Telefonów - 96-96, Informacja PKP: **Grajewo** - 86-272-35-85, **Szepietowo** - 275-18-22, Informacja PKS: **Grajewo** - 86-272-25-01, **Kolno** - 86-278-23-55, **Łomża** - 86-218-55-54, **Wysokie Mazowieckie** - 86-275-21-44, **Zambrów** - 86-271-31-97.

### SŁUŻBA ZDROWIA

Pogotowie Ratunkowe: **CIECHANOWIEC**, tel. 86-277-19-99; **GRAJEWO**, tel. 86-272-27-00; **KOLNO**, 86-278-21-09; **ŁOMŻA**, centrala - 86-216-62-15; **ZAMBRÓW**, tel. 86-271-28-27.

### APTEKI

**ŁOMŻA**, Apteka leków gotowych i recepturowych, ul. ks. Anny 2, tel. 86-219-89-28, czynna pn.-sob. 9-19, niedz. 9-16. Apteka „MEDICA" - leki gotowe, recepturowe, termokosmetyki: ul. Kazańska 6/2, tel. 86-216-80-89, czynna poniedziałek-piątek, godz. 9-19, sobota, godz. 9-15.

## MAZURSKIE

### TELEFONY ALARMOWE

Pogotowie Ratunkowe 999; Policja 997; Straż Pożarna 998; Pogotowie Gazowe 992; Pogotowie Ciepłownicze 993; Pogotowie Energetyczne 991; Pogotowie Wodno-Kanalizacyjne 994; Pogotowie Drogowe 954.

### SŁUŻBA ZDROWIA

**Ełk** Mazurskie Centrum Zdrowia, ul. Baranki 24, Izba Przyjęć, tel. 87-620-95-12, Pogotowie Ratunkowe, ul. Baranki 24, tel. 87-620-22-22, Ambulatorium Chirurgiczne, ul. Baranki 24, tel. 87-620-95-12, Szpital Wojskowy, ul. Kościuszki 28, tel. 87-621-67-10, Pogotowie Ratunkowe, ul. Toruńska 6a, tel. 87-610-22-22.

**GIŻYCKO** Szpital Powiatowy, ul. Warszawska 41, tel. 87-428-52-71; Pogotowie Ratunkowe, ul. Bohaterów Westerplatte 4, tel. 87-428-55-55.

**GOŁDAP** Szpital Miejski, ul. Słoneczna 7, tel. 87-615-02-75; Pogotowie Ratunkowe, ul. Słoneczna 9, tel. 87-615-02-75. OLECKO Szpital Powiatowy, ul. Gołdapska 1, tel. 87-520-22-95; Pogotowie Ratunkowe, ul. Gołdapska 1, tel. 999.

### TELEFONY INFORMACYJNE

Biuro napraw telefonów 9696; Informacja PKP 9436; Informacja PKS: w **Ełku** 87-610-33-52, w Giżycku 87-428-50-87, w **Gołdapi** 87-615-02-94, w **Olecku** 87-520-26-13; w **Węgorzewie** 87-427-25-51.

### TELEFON ZAUFANIA

**EŁK** - 87-621-64-44; **GIŻYCKO** - 87-428 2-73.

### RZECZNIK PRAW KONSUMENTÓW

**EŁK** Powiatowy Rzecznik Praw Konsumentów, tel. 87-621-83-22. **OLECKO** Powiatowy Rzecznik Praw Konsumentów, tel. 87-520-24-75 wew. 7.

## OSTROŁĘCKIE

### TELEFONY ALARMOWE

**OSTROŁĘKA** Pogotowie Ratunkowe 999, 29-764-35-44; Policja 997; Straż Pożarna 998; Pogotowie Gazowe 992; Pogotowie Ciepłownicze 993; Pogotowie Energetyczne 991; Pogotowie Wodno-Kanalizacyjne 994.

### TELEFONY INFORMACYJNE

Informacja PKP 29-760-26-81; Informacja PKS 29-764-41-88.

### RZECZNIK PRAW KONSUMENTÓW

**Ostrołęka** - 29-764-20-79.

### TELEFON ZAUFANIA

Dla skłóconych małżeństw (0-xxxx-22) 29-728-64-35; Niebieska Linia dla ofiar przemocy w rodzinie 0-800-12-00-02; Pomarańczowa Linia 0-800-14-00-68.

### SŁUŻBA ZDROWIA

**OSTROŁĘKA** Informacja Pogotowia 29-764-35-44.

## RADIO

### > JARD

Wiadomości. 7.00-22.00 5 minut przed pełną godzin; Prognoza pogody. o równej godzinie (przez całą dobę) Fotoradary. 8.00 do 17.00 (1 minutę po pełnej godzinie); przegląd prasy. 7.20, 8.20, 9.20; Konkursy. 8.40, 10.40, 17.10; Poranek z Radiem Jard. 6.00-9.00; Program religijny. 6.10 w każdą niedzielę; Ciekawostki cenowe. 8.30, 10.30, 12.30, 6.30, 18.30, 20.30; Dzień z Radiem Jard. 9.00-16.00; Rozmowa dnia. 10.10 pon.-pt.; Ciekawostki motoryzacyjne. 10.30, 16.30, 20.30; Jak i gdzie przyjemnie spędzić czas. 7.30, 9.30, 11.30, 13.30,17.30, 19.30, 21.30; Informator medyczny. 11.40 w każdą niedziel; Pozdrowienia ultrakrótkie. 12.00-14.00, 20.00-22.00; Audycja dla dzieci i młodzieży. 15.10 w każdą niedzielę; Wieczór z Radiem Jard. 16.00-22.00; Piosenki z Listy przebojów Greatest Hits 18.00-19.00; Przegląd wydarzeń kulturalnych. 21.10 pon. pt.; Lista przebojów Greatest Hits. po godz 22.00 w każdy piątek; Sport w Radiu Jard. 21.35 w każdą niedzielę; Noc z Radiem Jard. 22.00-6.00.

### > JARD 2

Stałe bloki programowe. 7-10 Poranek z Radiem Jard 2; 10-1 4 Dzień z Radiem Jard 2; 14-18 Popołudnie z Radiem Jard 2; 18-22 (24) Jard Mega SMS-Beat ; 22-7 Noc z Radiem Jard 2. muzyka non-stop. Stałe punkty programowe. Wiadomości codziennie od 8 do 18. minutę przed pełną godziną; Prognoza pogody. od 7 do 22. od 8 do 18 cztery minuty po pełnej godzinie, o 7 oraz od 19 do 22 minutę przed pełną godziną; Informacje dla kierowców. Od 8 do 18. trzy minuty po pełnej godzinie; Propozycje kulturalne. Jak i gdzie przyjemnie spędzić czas. Jard 2 poleca. 8.35, 10.35, 12.35, 14.35, 16.35, 18.30. Powerplay.

### > BIAŁYSTOK

Wiadomości Radia Białysto k co godzinę; Wiadomości Radia Białystok w skrócie: 6:30, 7:30, 8:30, 9:30, 14:30, 16:30, 17:30; Sport: 7.05, 8.05, 18.05; 20.05, 21 .05; Ale jazda: 6:40, 7:40, 8:40. 2:00 Raport dnia - wiadomości z regionu; 5:00 Raport dnia - wiadomości z regionu; 5:30 Powieść - Zupa z ryby fugu; 5:45 Wakacyjna Akademia Życia; 6:00 Nowy Dzień, prow. Andrzej Ryczkowski; 7:50 Słowo o słowie; 8:15 Wakacyjna Akademia Życia; 9:00 Najbliżej Ciebie, prow. Wojciech Kujałowicz; 10:15 Spacerkiem przez historię; 11:15 Powieść - Zupa z ryby fugu; 11:45 Słowo o słowie; 12:15 Książka na wakacje; 14:00 Tu i teraz, prow. Marcin Kotyński; 14:15 Wakacyjna Akademia Życia; 15:15 Spacerkiem przez historię; 17:15 Powieść - Zupa z ryby fugu; 18:05 Forum Podlasia, prow. Lech Pilarski; 18.30 Litewski Magazyn Radiowy Aud. Zyty Wasiluk; 18:45 Pod znakiem Pogoni Aud. Alicji Pietruczuk; 19:00 Lista Przebojów Radia Białystok Prow. Marcin Kotyński; 20:05 Strefa dobrej muzyki, prow. Kamil Kalicki; 22:00 Raport dnia - wiadomości z regionu; 22:30 Cuda się zdarzają, rep. Renaty Redy; 23:00 Wiadomości; 23:15 Spacerkiem przez historię; 23:45 Wakacyjna Akademia Życia.

### > RMF FM

Poniedziałek - piątek 0.00-6.00 pr. nocny; 6.00-9.00 pr. poranny.Jestem w Szoku; 9.00-13.00 pr. przedpołudniowy; 13.00-17.00 pr popołudniowy LIS-VEGAS; 17.00-20.00 Lista przebojów HOP-BĘC; 20.00-0.00 program wieczorny świat według Karpia. Sobota - niedziela 0.00-8.00 program nocny; 8.00-13.00 pr. przedpołudniowy; 13.00-18.00 pr. popołudniowy. Muza pod Waszym Nadzorem.; 18.00-22.00 program wieczorny.

### > RADIO 5

Wiadomości co godzinę 6.00-22.00; Prognoza pogody co godzinę 6.00-22.00. 5.08 Kalendarium; 5.35, 6.35, 7.20 Horoskop; 6.10 Urodzeni dzisiaj... 6.20 Echa najważniejszych wydarzeń wczorajszego dnia; 6.25 Kalendarium + imieniny + piosenka dla solenizantów; 6.45 Przegląd prasy; 7.20 Echa najważniejszych wydarzeń wczorajszego dnia; 7.45 Przegląd prasy; 8.35 Wybór piosenki dnia; 10.20 Pięć minut z polityką; 11.15 Gość Radia 5; 11.35 Telefon dla Ciebie; 12.20 Porady prawnika oraz Studio Infor; 12.30-13.00 Grająca Szafa Radia 5; 13.40 Quiz; 15.10-16.00 Grająca Szafa Radia 5; 15.20 Klakson; 17.00-18.00 Echa wielkiego świata. 18.30 Audycja. POPCORN MEGA SHOW.; 18.35 Pakiecik; 18.40 Quiz; 20.15 Opowieści nie całkiem zwyczajne.

## Plotki, ploteczki...

### Britney na srebrnym ekranie



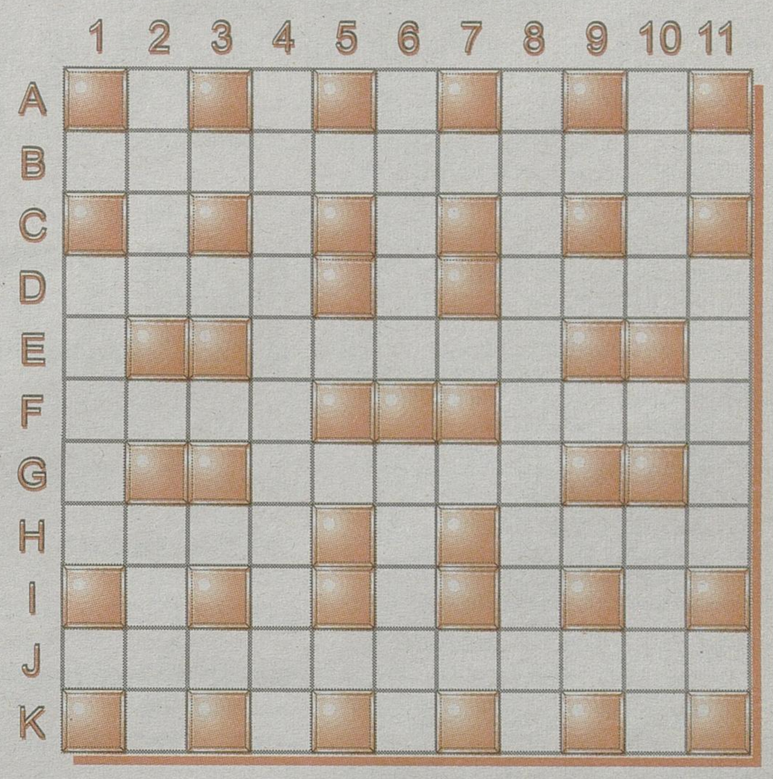
Britney Spears gościnnie wystąpi w jednym z odcinków popularnego serialu „Glee". Amerykańska piosenkarka zaśpiewa tam jedną ze swoich piosenek.

### Bono wraca na scenę po operacji



Zespół U2 musiał przerwać trasę koncertową z powodu kontuzji kręgosłupa swojego lidera. Bono wrócił już jednak na scenę i dał oszałamiający koncert we Frankfurcie. Po operacji nie ma nawet śladu. (jm)

## Krzyżówka




**Litery z pól: E-4, B-10, J-9, F-11, I-2 utworzą CZWARTĄ (ostatnią) część przysłowia polskiego.**

**POZIOMO:** B) lustro, D) niewybaczalny albo do naprawienia ▲ antonim straty, E) cząstka czosnku, F) człowiek śniegu ▲ początek lufy lub tunelu, G) nasza piosenkarka, której ojciec nigdy nie udawał Greka, H) kłoda ▲ cztery ćwiartki, J) wiarołomstwo.

**PIONOWO:** 1) „mrugnięcie" reflektora, 2) sterta ▲ osoba świecka, 4) hippika, 6) mięso na kotlety ▲ ciastko z kremem, 8) oszczerca, 10) oddawany w czasie wyborów ▲ ojciec żony lub męża,11) statek rybacki. HELLES

## TVP 1



22.25 Życie po życiu, Serial grozy, Wielka Br ytania 200 6
Alison poddaje się duchowi własnej matki. Nie ma sił, ab y z nim walczyć i krok po kroku zaczyna popadać w szaleństw o. Robert postana wia pomóc Alison, odszukując ojca medium.

6.00 Kawa czy herbata? - magazyn; 8.45 Fantaghiro (25/26) - serial animowany; 9.15 Legenda Nezha (34/52) - serial animowany; 9.45 Siódme niebo (6/22) - serial obyczajowy; 10.30 Smaki polskie - magazyn kulinarny; 10.45 Jak zostać ogrodnikiem (6/16) - serial dokumentalny; 11.20 Telezakupy - program reklamowy; 12.00 Wiadomości; 12.10 Agrobiznes - magazyn rolniczy; 12.35 My, wy, oni (327) - magazyn; 13.05 Kabaretowa Jedynka - kabaret i satyra; 13.25 Don Matteo (14/24) - serial kryminalny; 14.25 Plebania (1507) - telenowela;
15.00 Wiadomości, pogoda
15.15 Przebojowa noc
15.25 Klan (1879, 1880)
16.25 Moda na sukces (5105)
17.00 Teleexpress, pogoda
17.20 Celownik
17.50 Czterdziestolatek (18)
19.00 Przebojowa noc
19.10 Halo, tu Hania! (48/52) - serial animowany
19.30 Wiadomości, sport
20.05 Mistrzostwa Świata – Rajd Brazylii
20.10 Pogoda
20.25 Ranczo (19) - serial obyczajowy
21.30 Sprawa dla reportera
22.25 Życie po życiu (6/8, 7) - serial grozy, Wielka Brytania 2006
0.20 Narzeczone Allaha - film dokumentalny
1.15 Zagadkowa Jedynka - teleturniej
2.20 Główny podejrzany VII: Końcowy akt (2/2) - dramat kryminalny, Wielka Brytania 2006, reż. Philip Martin, wyk. Helen Mirren, Stephen Tompkinson, Laura Greenwood

## TVP 2



20.10 Operacja Samum, Film sensacyjn y, P olska 1999
Przed wybuchem wojny w Zatoce Perskiej agenci polskiego wywiadu wywożą z Iraku członków amerykańskich służb specjalnych poszukiwanych przez iracki urząd bezpiecz eństwa.

5.50 Rajskie klimaty (15/16) - serial obyczajowy; 6.20 Trzeba się dobrze spisać (2) - reportaż; 6.50 W krainie władcy smoków (16/26) - serial fantastyczny; 7.25 M.A.S.H. (85/147) - serial komediowy; 7.55 Codzienna 2 m 3 (45) - serial komediowy; 8.30 Pytanie na śniadanie - wakacje - magazyn; 11.00 Familiada - teleturniej; 11.30 Telezakupy - program reklamowy; 12.05 Świadectwo polskości - film dokumentalny; 12.40 Długi marsz Witolda Glińskiego - reportaż; 13.10 Kariera Nikodema Dyzmy (6/14) - serial obyczajowy; 14.15 Dom (17/25) - serial obyczajowy;
16.00 Program lokalny
16.30 M jak miłość (739) - serial obyczajowy, Polska 2010
17.25 Gilotyna - teleturniej, Polska 2010
18.00 Panorama
18.25 Gorący temat - program publicystyczny
18.40 Sport-telegram
18.45 Pogoda
19.00 Barwy szczęścia (428) - serial obyczajowy, Polska 2010
19.30 Kabaret na lato - kabaret i satyra, Polska 2010
20.10 Operacja Samum - film sensacyjny, Polska 1999, reż. Władysław Pasikowski, wyk. Marek Kondrat, Bogusław Linda, Olaf Lubaszenko
21.50 Dr House (106) - serial obyczajowy
22.50 Tancerze (13) - serial obyczajowy
23.50 W pogoni za Holdenem - dramat kryminalny, USA 2001, wyk. DJ Qualls, Rachel Blanchard, Colin Fox

## TVP BIAŁYSTOK



20.00 Ser wis info, Magazyn informacyjn y, 10 min
Aktualne wiadomości z kraju i ze świata. Relacje korespondentów na temat bieżącej sytuacji politycznej, społecznej i gospodarczej. Codzienny, profesjonaln y ser wis informacyjn y.

5.25 Kawaleria powietrzna (23); 5.55 Magazyny informacyjne; 8.45 Reportaż; 9.00 Magazyny informacyjne; 10.12 Biznes – otwarcie dnia; 10.21 Magazyny informacyjne; 10.50 Gość poranka; 11.00 Serwis informacyjne; 12.16 Biznes; 12.26 Serwis informacyjne; 13.10 Raport z Polski; 13.26 Serwis informacyjne;
15.00 Serwis info
15.10 Raport z Polski
15.30 Serwis info, pogoda
15.55 Serwis sportowy
16.00 Rozmowa dnia
16.15 Serwis info
16.20 Biznes
16.30 Serwis info, pogoda
16.45 Kulisy - program dla dzieci
17.00 Ahora Espanol
17.15 Raport z Polski
17.30 Obiektyw
17.50 Szerokiej drogi!
18.00 Warto tam być...
18.05 Gość dnia - program publicystyczny
18.15 Psi psycholog - reportaż
18.40 Listy do PRL-u - felieton
18.50 Jak Koronkiewicz z Petelskim Podlasie zdobywali
19.10 Tym żyje wieś
19.20 Obiektyw
19.28 Prognoza pogody
20.00 Serwis info
20.10 Minęła 20-ta, pogoda
21.06 Raport z Polski
21.30 Serwis info, pogoda
21.45 Obiektyw, Short Sport
22.05 Gość dnia
22.15 Studio Lotto
22.24 Info dziennik, pogoda
23.03 Sportowy wieczór
23.16 Raport z Polski
23.30 Serwis info, pogoda
23.46 Marcela - film dokumentalny
0.49 Minęła 20-ta
1.32 Raport z Polski

## POLSAT



20.00 Kto pierwszy, ten lepszy, Komedia romantyczna, USA/ Niemcy 2002, 1 25 min
Joe zajmuje się dostarczaniem dokumentów proceso wych. Sz ef zleca mu dostarcz enie papierów rozwodowych Sarz e Moore, żonie teksaskiego bogacza.

5.00 Wstawaj! Gramy! - rozrywka; 6.00 Nowy dzień z Polsat News - magazyn informacyjny; 6.55 TV market - program reklamowy; 7.10 Fortuna Wiedzy (796) - teleturniej; 7.55 Strażnik Teksasu (17) - serial sensacyjny; 8.55 Słodkie zmartwienia (39) - serial komediowy; 9.25 Piękni (8) - serial obyczajowy; 10.25 Ostry dyżur (17) - serial obyczajowy; 11.25 Szpital na perypetiach (21) - serial komediowy; 11.55 Rodzina zastępcza plus (182) - serial komediowy; 12.55 Synowie (9) - serial komediowy; 13.25 I kto tu rządzi? (39) - serial obyczajowy; 14.00 Miodowe lata (125); 14.45 Świat według Bundych (209, 210) - serial komediowy;
15.50 Wydarzenia
16.10 Pogoda
16.15 Interwencja - magazyn reporterów
16.30 Malanowski i Partnerzy (177) - serial fabularno-dokumentalny
17.00 Dlaczego ja? (45) - serial fabularno-dokumentalny
18.00 Miodowe lata (126) - serial komediowy
18.50 Wydarzenia, sport, pogoda
19.30 Świat według Kiepskich (209) - serial komediowy, Polska 2005
20.00 Kto pierwszy, ten lepszy - komedia romantyczna, USA/Niemcy 2002, reż. Reginald Hudlin, wyk. Matthew Perry, Elizabeth Hurley, Bruce Campbell
22.05 Wallander: Więzy krwi - film kryminalny, Szwecja 2006, wyk. Krister Henriksson, Johanna Sällström, Ola Rapace
0.00 Zagadkowa Noc
3.00 Tajemnice losu

## TVN



20.50 Raport Pelikana, Thriller, USA 1993, 1 70 min
Darby, studentka prawa, odkrywa coś, co może skompromitować wysokich rangą polityków. Jej kochanek, któremu opowiedziała o odkryciach, zostaje zamordowany.

5.40 Uwaga! - magazyn; 6.00 Mango – Telezakupy - program reklamowy; 7.00 Granie na śniadanie - teleturniej interaktywny; 8.00 Zorro (14/26) - serial animowany; 8.30 Szczenięce lata Toma i Jerry'ego (5/39) - serial animowany; 8.55 Taniec z gwiazdami - rozrywka; 10.35 Granie na ekranie - teleturniej interaktywny; 11.50 Mango – Telezakupy - program reklamowy; 12.50 Na Wspólnej (1245) - serial obyczajowy; 13.18 Na Wspólnej (1246) - serial obyczajowy; 13.46 Na Wspólnej (1247) - serial obyczajowy; 14.15 W-11 wydział śledczy - serial fabularno-dokumentalny; 14.55 Detektywi - serial fabularno-dokumentalny;
15.25 Tajemnice Smallville (22/22) - serial SF
16.25 Rozmowy w toku - talk show
17.25 Sąd rodzinny (153) - serial fabularno-dokumentalny
18.25 Detektywi - serial fabularno-dokumentalny
19.00 Fakty
19.30 Sport
19.40 Pogoda
19.50 Uwaga! - magazyn
20.05 W-11 wydział śledczy - serial fabularno-dokumentalny
20.50 Raport Pelikana - thriller, USA 1993, reż. Alan J. Pakula, wyk. Julia Roberts, Denzel Washington
23.40 Szymon Majewski Show (12)
0.40 Orange Warsaw Festival (4)
1.10 Bez śladu (18)
2.10 Uwaga!
2.30 Po co spać, jak można grać?
3.35 Teleskiep
4.00 Tajemnice Smallville (22/22)
4.55 Nic straconego - powtórki programów

## TV4



21.00 SOS dla Tokio, Film SF, Japonia 2003, 1 20 min
W wyniku ostatniej walki Mechagodzilla stracił część mocy. W celu zwiększ enia bezpieczeństwa sprowadzone zostają strażniczki Mothry, odwiecznego wroga Godzilli.

5.15 Lalola (81) - serial komediowy; 6.10 Muzyczne listy - magazyn muzyczny; 7.20 Zbuntowani (169); 8.20 Dziewczyny z fortuną - teleturniej; 9.20 Mój grzech (85); 10.20 Mój grzech (86); 11.20 Kłamczuch - teleturniej; 12.20 Muzyczne listy - magazyn muzyczny; 13.30 Dekoratornia - dokument fabularyzowany; 14.00 Dziewczyny z fortuną - teleturniej;
15.00 Drogówka - magazyn policyjny
15.15 Rodzina Serrano (63) - serial komediowy. Diego ulega wypadkowi, w wyniku którego łamie nogę. Kilka dni musi spędzić w szpitalu. Santiago postanawia przenieść się do jego domu, aby pomóc Lucii w opiece nad dziećmi.
17.00 Zbuntowani (170) - serial obyczajowy. Vico radzi Giovanniemu, aby był wreszcie sobą. Franco mówi Mii, że za to, co zrobiła Valerii, odwołuje jej przyjęcie urodzinowe. Miguel włamuje się do pokoju Mii i wykr. da zdjęcie Gastona.
18.00 Mój _ zech (87,88) - telenowela
20.00 Galileo (134)
21.00 SOS dla Tokio - film SF, Japonia 2003, wyk. Noboru Kaneko, Miho Yoshioka, Mitsuki Koga
23.00 Historia tworzy się nocą - komedia sensacyjna, W. Brytania/Francja/ Niemcy 1999, wyk. Bill Puliman, Bruno Kirby, Glenn Plummer
1.05 Big Brother V
2.05 Muzyczne listy
3.10 Crowded House – Farewell to the World - koncert

## TVP POLONIA



21.00 Egzamin z życia, Serial obyczajo wy, P olska 2005
Zbliża się koncert Perkoza. Mucha żyje tym wydarzeniem, co odbija się niekorzystnie na jej zdrowiu. Po występie rodzice spotykają się z poszukiwanym od dawna dzieckiem.

5.50 L jak Laskowik, T jak TEY - kabaret i satyra; 6.35 Złote przeboje - rozrywka; 7.00 Tajemnica szyfru Marabuta (7) - serial animowany; 7.05 Tajemnica szyfru Marabuta (8/10) - serial animowany; 7.25 Słoneczna włócznia (6/13) - serial przygodowy; 8.00 Bulionerzy (49) - serial komediowy; 8.30 Pytanie na śniadanie – wakacje - magazyn; 10.45 Kabaretowy Klub Kanapowy (5) - kabaret i satyra; 11.45 Smaki polskie (75) - magazyn kulinarny; 12.00 Wiadomości; 12.15 M jak miłość (720) - serial obyczajowy; 13.05 Tydzień polski - magazyn; 13.35 Benefis Czesława Majewskiego (1) - benefis; 14.20 Benefis Czesława Majewskiego (2) - benefis;
15.10 300 lat cudu na Św. Górze Grabarce - reportaż
15.40 Złote przeboje
16.05 Złotopolscy (1076) - telenowela
16.30 Plebania (1497) - telenowela
17.00 Teleexpress - wiadomości
17.20 Dance, disco, dance (2)
18.15 Bar „Atlantic" (1/13, 2) - serial obyczajowy
19.15 Miś Uszatek (27)
19.30 Wiadomości, sport
20.10 Duże dzieci (29) - talk show
21.00 Egzamin z życia (31) - serial obyczajowy
21.50 Szansa na sukces (153)
22.45 Zwyczajny bohater - film dokumentalny
23.45 Przeraźliwe łoże - nowele filmowe, Polska 1967, reż. Witold Lesiewicz, wyk. Maria Ciesielska, Aleksandra Karzyńska, Wiesław Gołas
0.15 Światowiec
0.45 Bulionerzy (49)
1.15 Powtórki programów

zadzwoń do reportera
Mariusz Klimaszewski



85 748 74 80





W piłkarskich meczach towarzyskich Brazylia pokonała Stany Zjednoczone 2:0, a Włochy przegrały z Wybrzeżem Kości Słoniowej 0:1.

## Liga Stanleya

Powoli dobiega końca pierwsza faza Letniej Ligi Amatorów Ośrodka tenisowego „Stanley". Dziś podajemy wszystkie wyniki ekstraligi z ostatnich tygodni i ligi powyżej 45 lat. W elicie nieźle radzi sobie beniaminek Andrzej Markiewicz, zachowujący duże szanse na awans do „ósemki", która zagra w play off.

**Ekstraliga:** Jacek Klimaszewski - Adam Bałakier 6/2 2/6 6/2; Ryszard Karalus - Włodzimierz Kleban 6/3 6/4; Karalus - Bałakier 7/6 6/3; Zdzisław Mozolewski – Piotr Rusiłowicz 6/4 6/3; Bałakier - Kleban 6/0 4/6 6/2; Rusiłowicz - Andrzej Wasiluk 6/3 6/3; Wasiluk - Bałakier 6/2 6/2; Andrzej Markiewicz - Wasiluk 6/2 2/6 6/4; Mozolewski – Marek Makal 6/3 6/4; Klimaszewski - Karalus 6/2 6/2; Klimaszewski - Sebastian Grynczel 7/6 6/4; Grynczel - Karalus 6/4 6/1; Grynczel - Kleban 6/1 6/4; Grynczel - Rusiłowicz 6/2 5/7 6/3; Rusiłowicz - Klimaszewski 6/2 7/5; Rusiłowicz - Paweł Szpakowicz 1/6 6/3 6/3; Rusiłowicz - Sebastian Augustynowicz 6/3 6/2; Rusiłowicz - Albert Augustynowicz 6/1 6/1; Rusiłowicz - Kleban 6/1 7/6; Rusiłowicz - Bałakier 6/1 6/2; Rusiłowicz - Markiewicz 6/0 7/6; Markiewicz - Szpakowicz 7/5 6/2; Szpakowicz - Mozolewski 7/6 4/6 7/5; Szpakowicz - S. Augustynowicz 7/5 3/6 7/5; Klimaszewski - S. Augustynowicz 6/2 6/3; Klimaszewski - Kleban 7/5 6/3; Kleban - S. Augustynowicz 6/4 3/6 6/4; Karalus - Markiewicz 6/1 7/6; Klimaszewski - A. Augustynowicz 6/3 4/6 6/2; Rusiłowicz - Makal 6/4 6/3; Bałakier - Mirosław Kozłowski 6/1 1/6 6/4; Bałakier - S. Augustynowicz 6/1 6/1; Mozolewski - Karalus 6/3 6/4; Szpakowicz - A. Augustynowicz 6/3 3/6 6/2; Wasiluk - Karalus 6/3 6/3; Wasiluk - Makal 6/2 6/2; Wasiluk - Kozłowski 6/4 6/2; Szpakowicz - Makal 6/4 6/4; Szpakowicz - Kozłowski 6/4 6/4; Makal - Kozłowski 4/6 6/4 6/4; Makal - Grynczel 6/4 1/6 6/1; Grynczel - A. Augustynowicz 6/4 6/3.

| | | |
|---|---|---|
| 1. Z. Mozolewski | 10-1 | 31 |
| 2. Rusiłowicz | 9-2 | 29 |
| 3. Szpakowicz | 7-3 | 24 |
| 4. Markiewicz | 6-4 | 22 |
| Grynczel | 6-4 | 22 |
| 6. Wasiluk | 6-3 | 21 |
| J. Klimaszewski | 6-3 | 21 |
| 8. Bałakier | 4-5 | 17 |
| 9. Kleban | 2-8 | 14 |
| 10. Karalus | 3-4 | 13 |
| 11. Makal | 2-4 | 10 |
| 12. S. Augustynowicz | 0-8 | 8 |
| 13. Kozłowski | 0-6 | 6 |
| 14. A. Augustynowicz | 0-4 | 4 |

**Liga pow. 45 lat:** Adam Bałakier - Stanisław Kulesza 6/2 6/1; Kulesza – Tomasz Pasiuk 6/2 7/5; Włodzimierz Kleban - Kulesza 6/3 6/4; Bałakier - Kulesza 6/3 6/3; Kulesza - Leon Doliński 6/2 6/3; Kulesza - Pasiuk 6/2 6/3. Czołówka: 1. Kulesza 23 pkt (7-2), 2. Bałakier 6 (2-0), 3. Kleban 4 (1-1).

(milk)

**Koszykówka >>** Krzysztof Kalinowski i może Łukasz Kuczyński zagra dla Bielska

# Tur będzie silny jak nigdy

**Jeżeli Tur Bielsk Podlaski zrealizuje wszystkie swoje plany transferowe to w nadchodzącym sezonie może powalczyć o I ligę.**

Mariusz Klimaszewski
mklimaszewski@wspolczesna.pl

Działacze Żubrów Białystok wciąż czekają na decyzję Polskiego Związku Koszykówki, który dopuści ich drużynę seniorską do gry w pierwszej lidze, a w Bielsku Podlaskim kadra drugoligowej ekipy wkrótce zostanie już zamknięta.

Zespół Tura już w poprzednim sezonie otarł się o awans, uczestnicząc w play-offach i przegrywając po dość wyrównanej walce w półfinałach z Astorią Bydgoszcz. Teraz drużyna ma być jeszcze silniejsza.

W Bielsku Podlaskim grać będzie Krzysztof Kalinowski. Popularny „Kali" zaczynał grać w koszykówkę w Instalu Białystok (sez. 1993/97). Potem bronił barw wielu klubów m.in. Astorii Bydgoszcz, SKS Stargard Gdański, Zastalu Zielona Góra, Polpaku Świecie, Kagera Gdynia, Polonii Przemyśl, a ostatnio MOSiR-u Krosno.

O tego 34-letniego dziś koszykarza starały się także białostockie Żubry, ale rozmowy zawsze kończyły się fiaskiem. Kalinowski ostatni sezon nie grał z powodu kontuzji. Teraz chce powrócić do koszykówki właśnie w Bielsku Podlaskim.



Anatol Chomicz

Łukasz Kuczyński (w czerwonym stroju) w nadchodzącym sezonie może powrócić do Tura Bielsk Podlaski

Także jest szansa, by po urazie i zabiegowi na kręgosłupie do domu powrócił Łukasz Kuczyński. Koszykarz Astorii Bydgoszcz, była podpora zespołu z Bielska Podlaskiego, prowadzi rozmowy z działaczami Tur i nic nie jest wykluczone.

Ci dwaj koszykarze byliby ogromnym wzmocnieniem dla drużyny. Trener Andrzej Sinielnikow nie miałby kłopotu z obsadzeniem pozycji rozgrywającego, a doświadczenie Kalinowskiego na „jedynce" na pewno przyniosło by wymierny efekt.

W kadrze zespołu pozostali bracia Kordian i Jakub Jóźwiukowie, Łukasz Kiluk, Aaron Weres, Karol Rudak, Grzegorz Taranta, Adam Ćwikowski, Marcin Krajewski i Mirosław Wysocki.

Nie będzie natomiast Marcina Monacha oraz Przemysława Poźniaka. Monach, który wciąż borykał się z kontuzjami kolan wybrał, grę w trzecioligowym Biatransie Białystok, gdzie obciążeń treningowych jest znacznie mniej.

Nie wiadomo także, czy w przyszłym sezonie zagra lider drużyny Kamil Zakrzewski. Koszykarz prowadzi obecnie rozmowy dotyczące jego nowej umowy z bielskim klubem.

Zespół Tura rozpocznie przygotowania do nowego sezonu już 20 sierpnia zgrupowaniem w Rudce. Sezon startuje 25 września.

**Siatkówka >>** Dziś AZS zaczyna zgrupowanie

# Polewają się krople potu

Od dziś przez dwa tygodnie, siatkarki Pronaru Zeto Astwa AZS Białystok będą trenować w oddalonym grubo o ponad 500 kilometrów Międzybrodziu Bialskim (województwo śląskie).

– Przede wszystkim ciężko popracujemy nad kondycją i siłą – mówi drugi trener AZS-u Szymon Zejer. – Zajęć z piłkami będzie bardzo mało. Na to mamy masę czasu, sezon ligowy startuje dopiero w grudniu.

W podróż z zespołem nie wybierają się leczące kontuzje: Małgorzata Cieśla, Magda Godos, prawdopodobnie Małgorzata Własczuk i Katarzyna Wysocka. Ta ostatnia być może dojedzie po 17-tym sierpnia (do tego dnia ma zwolnienie lekarskie).

Nie zabraknie żadnej z nowych zawodniczek, te na zdrowie nie narzekają. Do Międzybrodzia Bialskiego dotrzeć mają także na testy dwie siatkarki z zagranicy, prawdopodobnie to dziewczyny z Grecji i Chorwacji. Trener Wiesław Czaja oceni ich przydatność do zespołu.



A. Chomicz

Małgorzata Sikora spędzi pierwszy obóz z AZS-em

(milk)

promocja

Fachowcy z Twojego regionu!

regiofirma.pl



co murarz
np. firma budowlana

gdzie Białystok
np. woj. podlaskie

SPRAWDŹ

GAZETA WSPÓŁCZESNA

szukaj »



85 748 74 80



W jutrzejszym wydaniu „Gazety Współczesnej" druga część informacji o klubach podlaskiej czwartej ligi. Przedstawimy osiem pozostałych zespołów.



**Piłka nożna >>** W nadchodzący weekend startują rozgrywki podlaskiej IV ligi

# ŁKS numerem jeden

**Dawno w czwartej lidze nie było tak zdecydowanego lidera, jak w rozpoczynającym się w weekend sezonie. ŁKS 1926 Łomża jest murowanym faworytem do awansu.**

**Krzysztof Sokólski, Mariusz Klimaszewski, Miłosz Karbowski**
sport@wspolczesna.pl

ŁKS liczył, że już w poprzednim sezonie wywalczy promocję do III ligi. Wiosną drużyna odrobiła jesienne straty, grała dobrze, ale do pełni szczęścia trochę zabrakło. Teraz już nic nie powinno stanąć biało-czerwonym na przeszkodzie w drodze do awansu.

– To jest absolutnie kandydat numer jeden do zwycięstwa. Co, do tego nie ma żadnych wątpliwości – mówi Grzegorz Szerszenowicz, najbardziej doświadczony spośród czwartoligowych szkoleniowców, prowadzący obecnie Spartę Augustów. Jego opinię zgodnie podzielają młodsi koledzy po fachu.

– Zdajemy sobie sprawę, że stawia się nas w roli faworyta – stwierdza Mirosław Dymek, opiekun „ełkaesiaków". – To jednak powoduje, że wszyscy będą na mecze z Łomżą wychodzili z dodatkową motywacją. Musimy radzić sobie z presją. Nie możemy pozwolić na błędy, które doprowadziłby do jakichś nerwowych sytuacji.

Dymek zna smak efektownego awansu. W poprzednim sezonie kierowany przez niego Sokół Sokółka wygrał III ligę z przewagą 18 punktów nad następnym zespołem. – Powtórzenie tej sztuki będzie trudne. W ŁKS-ie miałem mało czasu na zgranie zespołu. Wierzę jednak, że sprostamy wymaganiom i kibice będą zadowoleni z naszej gry oraz wyników – podkreśla szkoleniowiec.

Za plecami łomżan szykuje się zacięta walka o miejsca na podium. Spore ambicje mają Cresovia Siemiatycze, KS Michałowo, Gryf Gródek, Tur Bielsk Podlaski, czy nawet odradzająca się pod okiem nowego trenera Piotra Pawluczuka, Puszcza Hajnówka. Swoje trzy grosze dorzuci zapewne także Orzeł Kolno, choć temu trudno jeszcze pozbierać się po decyzji futbolowych władz i przesunięciu go w rozgrywkach. Przez kilka tygodni Kolno sądziło, że będzie występować w trzeciej lidze. Skończyło na czwartej, spychając tym samym Pomorzankę Sejny w otchłań klasy okręgowej.

## Cresovia Siemiatycze

**Rok założenia:** 1947. **Barwy:** biało-czarne. **Adres:** Nadrzeczna 29, 17-300 Siemiatycze. **Telefon:** (85) 655-37-76. **Prezes:** Mirosław Sołomacha. **Trener:** Marcin Stypułkowski.

**Kadra**

**Bramkarze:** Gabriel Kisiel (1993), Rafał Karolczuk (1988).
**Obrońcy:** Daniel Gierc (1994), Krzysztof Kobus (1992), Paweł Kowalczyk (1982), Damian Lejczyk (1993), Tomasz Marchel (1975), Norbert Marks (1978), Patryk Moczulski (1993), Wojciech Moczulski (1986), Hubert Piotrowski (1990), Siarhej Szoman (1980), Mateusz Zagubin (1993).
**Pomocnicy:** Łukasz Golonko (1984), Rafał Kłosowski (1992), Adrian Kobus (1986), Michał Lesiuk (1986), Aleksandr Lozuk (1986), Dominik Malantanowicz (1993), Sylwester Niewiarowski (1992), Michał Nowicki (1992), Przemysław Podoliński (1993), Maciej Radziszewski (1993), Tadeusz Stępkowski (1981), Wojciech Szawkało (1992), Rafał Walczuk (1993), Karol Wasiluk (1987).
**Napastnicy:** Grzegorz Badowiec (1990), Bartosz Borowski (1987), Sebastian Kutyłowski (1989), Dariusz Milewski (1973), Rafał Onofryjuk (1985), Michał Prokopczuk (1991).

**Przybyli:** Lesiuk (MKS Mielnik), Lozuk, Szoman (obaj Huragan Międzyrzec Podlaski), Wasiluk (Kolejarz Czeremcha), Badowiec, Borowski, Marchel (wznowili treningi).
**Ubyli:** Krzysztof Kowalczuk (nie wznowił treningów), Kamil Zalewski (szuka klubu).
**Sparingi:** Podlaskie Sokołów Podl. 0:1, Błękitni Stoczek Węgrowski 5:2, Mazovia Mińsk Maz. 4:2, Czarni Węgrów 2:2, Miedzanka Miedzna 2:5, Olimpia Zambrów 1:2, Pogoń Łapy 4:0, Narewka 4:1, Perspektywa Łomża 3:4.

## Hetman Tykocin

**Rok założenia:** 1959. Barwy: czerwono-biało-czarne. **Adres:** Kochanowskiego 1, 16-080 Tykocin. **Telefon:** (85) 718 16 03. **Prezes:** Sławomir Pogorzelski. **Trener:** Andrzej Pogorzelski.

**Kadra**

**Bramkarze:** Norbert Jendruczek (1986), Paweł Kaliszewski (1990).

**Obrońcy:** Jakub Kobeszko (1990), Tomasz Koniczek (1990), Przemysław Maliszewski (1992), Maciej Piasecki (1988), Adrian Pogorzelski (1978), Andrzej Pogorzelski (1976), Tomasz Surwiłło (1987), Mariusz Wiszowaty (1987), Michał Zaczeniuk (1987), Paweł Zambrzycki (1989).

**Pomocnicy:** Łukasz Andzielewicz (1987), Jakub Budźko (1989), Adam Kisiel (1990), Łukasz Krawczyk (1989), Janusz Miczejko (1982), Błażej Okuła (1987), Marcin Plaga (1990), Karol Szczawiński (1987), Sławomir Wilczewski (1990).

**Napastnicy:** Marcin Ignaczuk (1984), Michał Klimowicz (1987), Rafał Maliszewski (1990), Adam Zambrzycki 1991).

**Przybyli:** Dworzańczyk (Sokół Sokółka), Klimowicz (Piast Białystok), Wilczewski, Plaga, Kobeszko, Koniczek (Jagiellonia Białystok).

**Ubyli:** Łukasz Wójcik (Warmia Grajewo), Edward Gryszkiewicz (futsal MOKS Słoneczny Stok Białystok).

**Sparingi:** Krypnianka Krypno 3:2, 5:2, Piast Białystok 5:7, Korona Dobrzyniewo 3:1.

## KS Michałowo

**Rok założenia:** 2000. **Barwy:** czerwono-czarne. **Adres:** Białostocka 19, 16-050 Michałowo. **Prezes:** Stanisław Malasiński. **Trener:** Daniel Szemiot.

**Kadra**

**Bramkarze:** Robert Kucharczyk (1976), Piotr Grygorczuk (1993).
**Obrońcy:** Dawid Doroszko (1989), Tomasz Siemionow (1989), Tomasz Chwetko (1984), Radosław Janczewski (1988), Łukasz Kuźma (1981), Tomasz Klemensowicz (1982), Patryk Konobrocki (1993).
**Pomocnicy:** Patryk Gryc (1994), Przemysław Golak (1990), Mateusz Wroceński (1992), Bartłomiej Kozakiewicz (1989), Krystian Jarosz (1992), Kamil Frąckiel (1986), Dariusz Gołdowski (1978), Emil Doroszko (1988), Wojciech Hajduczenia (1988).
**Napastnicy:** Grzegorz Janiak (1978), Radosław Klepacki (1984), Radosław Hawryluk (1982).

**Przybyli:** Grygorczuk, Konobrocki, Gryc, Jarosz (wychowankowie), Hajduczenia (Hetman Białystok).
**Ubyli:** Piotr Grzybko (przerwa w treningach), Michał Tchórznicki (MOKS Słoneczny Stok Białystok – futsal), Sławomir Wilczewski (powrót z wypożyczenia), Karol Borowski (wyjazd za granicę).

**Sparingi:** Rudnia Zabłudów 1:0, Korona Dobrzyniewo 2:1, KS Wasilków 3:2, Sudovia Szudziałowo 5:0, MKS Mielnik 2:1.

## ŁKS 1926 Łomża

**Rok założenia:** 2010. **Barwy:** biało-czerwone. **Adres:** Zjazd 18, 18-400 Łomża. **Telefon:** (86) 223-60-31, (86) 216-34-27. **Prezes:** Paweł Petkowski. **Trener:** Mirosław Dymek.

**Kadra**

**Bramkarze:** Przemysław Masłowski (1982), Krzyszof Myśliński (1991).
**Obrońcy:** Przemysław Charyło (1989), Łukasz Tarnowski (1990), Daniel Kacprzyk (1993), Robert Cychol (1989), Tomasz Staniórski (1980), Jacek Lis (1976).
**Pomocnicy:** Artur Trzaska (1990), Albert Rydzewski (1987), Marcin Gałązka (1989), Łukasz Adamski (1981), Patryk Szymański (1993), Adrian Mleczek (1993), Kamil Alicki (1990), Tomasz Bernatowicz (1981), Marcin Tadaj (1988), Michał Hryszko (1989), Dawid Płatuński (1989).
**Napastnicy:** Rafał Muczyński (1989), Mateusz Laskowski (1991), Paweł Rupacz (1990), Cezary Antolak (1988).

**Przybyli:** Charyło (Sokół Sokółka), Kacprzyk (wychowanek), Rydzewski (Orzeł Kolno), Hryszko (Jagiellonia Białystok – Młoda Ekstraklasa), Rupacz (KS Śniadowo).
**Ubyli:** Mateusz Sowa (Orzeł Kolno), Artur Urban, Karol Drągowski (obaj Ruch Wysokie Mazowieckie), Alpha Berry.

**Sparingi:** KS Śniadowo 8:0, Orzeł Kolno 0:2, Tęcza Łyse 2:0, Korona Ostrołęka 2:4, Podlasie Sokołów Podlaski 3:1, Podlasie Biała Podlaska 1:0, Pogoń Łapy 3:2.

## MKS Mielnik

**Rok założenia:** 1999. **Barwy:** zielono-żółte. **Adres:** Zaszkolna 1, 17-307 Mielnik **Telefon:** (85) 675-71-67. **Prezes:** Damian Sypek. **Trener:** Radosław Kondraciuk.

**Kadra**

**Bramkarze:** Mariusz Smorczewski (1989), Andrzej Grabowski (1989)
**Obrońcy:** Robert Rokosz (1978), Paweł Oponowicz (1988), Andrzej Treszczotko (1987), Konrad Więczerzewski (1989), Adam Miler (1992), Paweł Litwiniuk (1990)
**Pomocnicy:** Tomasz Jakubiec (1988), Łukasz Lesiuk (1988), Michał Bańkowski (1990), Marcin Sejbuk (1989), Marcin Rokita (1989), Dominik Korniluk (1991).
**Napastnicy:** Łukasz Pawluczuk (1989), Jakub Andryszek (1978), Karol Filipek (1985).

**Przybyli:** A. Miler (powrót z wypożyczenia do Kolejarza Czeremcha), Oponowicz (Huragan Międzyrzec Podlaski), Korniluk, Bańkowski (Orlęta Radzyń Podlaski), Litwiniuk (Rokitno).
**W trakcie załatwiania:** Jakub Dańko (1989, z MOSP Jagiellonia Białystok), Karol Domalewski (1989, Rudnia Zabłudów).
**Ubyli:** Dawid Lech, Dariusz Naharnowicz, Wojciech Kopytiuk (koniec kariery), Robert Kazubski (Orlęta Radzyń Podlaski), Łukasz Frąc (Avia Świdnik), Michał Rutkowski (szuka klubu), Karol Jakubowski (wypozyczenie do Tura Bielsk Podlaski), Paweł Uszyński (Znicz Biała Piska), Karol Miler (rezygnacja z gry), Bartosz Charko, Michał Lesiuk (Cresovia Siemiatycze), Piotr Niwiński (wyjazd zagraniczny).

**Sparingi:** KS Michałowo 1:2, Podlasie Sokołów Podlaski 1:3, Podlasie II Biała Podlaska 3:2, Puszcza Hajnówka 1:3.

## Perspektywa Łomża

**Rok założenia:** 2002. **Barwy:** biało-niebieskie. **Adres:** Kazańska 1, 18-400 Łomża (klub), KS. Anny 18, 18-400 Łomża (stadion). **Telefon:** (86) 218-24-918. **Prezes:** Mariusz Trawiński. **Trener:** Hieronim Łada.

**Kadra**

**Bramkarze:** Marcin Macko (84) Zbigniew Lichomski (91), Artur Nadolny (78).

**Obrońcy:** Łukasz Kopacz (84), Łukasz Truszkowski (91), Marcin Kuźma (89), Grzegorz Jankowski (85), Łukasz Skrodzki (86), Krzysztof Konopko (88), Bartosz Wiśniewski (89).

**Pomocnicy:** Wojciech Gołębiowski (90), Łukasz Wiktorzak (88), Kamil Wiśniewski (89), Adam Zabielski (89), Adam Zalewski (90), Paweł Wojciechowski (88), Karol Jankowski (88), Marcin Nerowski (84).

**Napastnicy:** Piotr Biedulewicz (89), Paweł Zalewski (84), Damian Remiszewski (87), Damian Śmiarowski (88), Daniel Kowalewski (91), Artur Zalewski (85).

**Przybyli:** Marcin Nerowski (wrócił do treningów), Marcin Macko (powrót z Fortów Piątnica). **W trakcie załatwiania:** Rafał Wilczewski, Paweł Siekierski (KS Śniadowo), Damian Przybylski (Victoria Jedwabne).
**Ubyli:** Jarosław Świątkiewicz (nie podjął treningów), Artur Kiełczykowski (wyjazd z Łomży).

**Sparingi:** Sparta 1951 Szepietowo 2:7, Ostrovia Ostrów Mazowiecka 3:1, ŁKS Łomża (rocznik 93) 5:2, Cresovia Siemiatycze 4:3.

## Piast Białystok

**Rok założenia:** 1997. **Barwy:** żółto-niebieskie. **Adres:** Elewatorska 6a, 15-620 Białystok. **Telefon:** (85) 661-18-488. **Prezes:** Dariusz Kamiński. **Trener:** Jacek Bayer.

**Kadra**

**Bramkarze:** Daniel Krystosiak (88), Robert Chłud (92), Dawid Święciński (85), Karol Antonowicz (89).

**Obrońcy:** Mateusz Ciwoniuk (91), Krzysztof Piotrowski (89), Karol Radomski (91), Rafał Sloma (88), Adam Wierciński (87), Adam Kozłowski (85), Łukasz Dawidziuk (93), Mateusz Czech (93), Piotr Kateusz (89).

**Pomocnicy:** Paweł Cichoń (90), Piotr Dąbrowski (87), Tomasz Jakimiuk (87), Konrad Korziński (88), Andrzej Marczyk (90), Konrad Michniuk (87), Paweł Słoma (88), Damian Szczęsny (88), Jakub Turczyński (90), Michał Wargocki (86), Daniel Sokolewicz (93).

**Napastnicy:** Marcin Czeremcha (79), Karol Wakulewski (92), Piotr Zdzichowicz (82), Marcin Borowik (91), Emil Czarnowski (85), Michał Grzanka (85), Patryk Ciborowski (93), Mateusz Korżyński (93).

**Przybyli:** Antonowicz (powrót z Narwi Choroszcz), Dawidziuk, Czech, Sokolewicz, Ciborowski, Korżyński (wychowankowie).
**Ubyli:** Grzegorz Bieńkowski (zakończył treningi), Karol Domalewski (MKS Mielnik?), Michał Klimowicz (Hetman Tykocin?).

**Sparingi:** Hetman Białystok 1:0, Dąb Dąbrowa Białostocka 1:2, Hetman Tykocin 7:5.

## Sparta Augustów

**Rok założenia:** 1947. **Barwy:** biało-niebiesko-czerwone. **Adres:** Zarzecze 5, 16-300 Augustów. **Telefon:** (87) 643-41-58. **Wiceprezes:** Romuald Kabroński. **Trener:** Grzegorz Szerszenowicz.

**Kadra**

**Bramkarze:** Paweł Brałkowski (1990), Grzegorz Twarowski (1991), Jerzy Kulik (1975).

**Obrońcy:** Aleksander Filipow (1974), Marcin Kłoczko (1984), Dawid Stefanowski (1990), Marcin Wiśniewski (1991), Paweł Zaniewski (1992), Mateusz Niedźwiecki (1991), Łukasz Bernatowicz (1993), Krzysztof Piełkiewicz (1978), Tomasz Czyżewski (1983).
**Pomocnicy:** Kamil Wilczewski (1990), Kamil Grzesiukiewicz (1992), Piotr Chabasiński (1971), Przemysław Bienasz (1985), Robert Lech (1984), Mateusz Knoch (1991), Adrian Ponichter (1992), Maciej Sztukowski (1992), Damian Chmielewski (1993).
**Napastnicy**: Grzegorz Kawałko (1989), Rafał Harasim (1980), Łukasz Sobolewski (1981), Patryk Kwapień (1991).

**Przybyli:** Brałkowski (Tur Bielsk Podlaski), Twarowski (Rominta Gołdap), Piełkiewicz (Czarni Olecko), Wiśniewski, Knoch (Wigry Suwałki), Bernatowicz, Chmielewski (wychowankowie).
**Nikt nie ubył.**

**Sparingi:** Polonia Raczki 1:1 i 5:1, Pomorzanka Sejny 3:4, Promień Mońki 3:2, Gieret Giby 2:2, Dąb Dąbrowa Białostocka 1:2, Mazur Ełk 0:1.

Włókniarz
Jagiellonia 92'

1:1

USA
Brazylia

0:2

Korea Płd.
Nigeria

2:1

GWsport
www.wspolczesna.pl

Reprezentacja Polski zajmuje 56. miejsce w najnowszym rankingu FIFA. Prowadzi Hiszpania.

ISSN 0137-9488

**Piłka nożna >>** Międzynarodowe zainteresowanie sobotnim meczem

# Europa ogląda Jagiellonię

**W sobotę Jagiellonia zagra z Bełchatowem. Na trybunach białostockiego stadionu pojawią się zagraniczni menedżerowie.**

Krzysztof Sokólski
ksokolski@wspolczesna.pl

Zawodnicy Jagiellonii wzbudzają zainteresowanie na piłkarskim rynku. Zwłaszcza akcje Kamila Grosickiego stoją bardzo wysoko. Wielokrotnie pisaliśmy już, że „Grosik" stał się łakomym kąskiem dla poważnych europejskich firm. Nieustannie obserwuje go mistrz Turcji Bursaspor, napastnik Jagi wpadł także w oko Arisowi Saloniki, a ostatnio nawet Aston Villi.

### Do gry wchodzą Włosi

– Miałem telefon z Anglii. Aston Villa wyraziła zainteresowanie Kamilem. Jeśli zechce na poważnie porozmawiać o transferze, to pewnie jeszcze z nami się skontaktuje – mówi Cezary Kulesza, prezes Jagiellonii.

Brytyjczycy, to kolejna opcja w serialu o Grosickim, a być może wcale nie ostatnia. Do grona zainteresowanych dołączyć mogą Włosi. – Skauci Verony mają oglądać nasz mecz z Bełchatowem. Ale tak naprawdę, to nawet nie wiem kogo dokładnie zamierzają obserwować – stwierdza Kulesza.

Niewykluczone, że oprócz Włochów przy Słonecznej zjawią się również inni menedżerowie. Wokół Jagi oraz Grosickiego panuje spore zamieszanie, lecz szefowie klubu zachowują spokój.

– Konkretnych ofert wciąż nie otrzymaliśmy. Okienko transferowe jest natomiast otwarte i zawsze może coś się wydarzyć – podkreśla Kulesza.

Sami żółto-czerwoni też nie zasypują gruszek w popiele. Pisaliśmy, że zaprosili na testy Marko Krasicia. Nie zapadła jeszcze decyzja, czy serbski lewy pomocnik zostanie w Jagiellonii. Niewykluczone, że żółto-czerwoni sprawdzać będą także innych zawodników.

### Mido po operacji

Jaga rozgląda się za nowymi piłkarzami, a co najmniej na pół roku straciła El Mehdiego. Marokańczyk w niedzielnym meczu ze Śląskiem Wrocław zerwał przednie więzadła krzyżowe oraz uszkodził dwie łąkotki – boczną i przyśrodkową. Mido przeszedł już operację. Czeka co najmniej półroczna przerwa w grze.



Fot. W. Olkusz

**Jaga po meczach z Arisem odpadła z walki o Ligę Europy, ale zagraniczne zainteresowanie naszym klubem nie ustaje**

**Piłka nożna >>**

## Kibice zbierają pieniądze

Ponad 13,3 tys. zł zebrali dotąd fani Jagiellonii Białystok, aby pomóc osobom zatrzymanym przez grecką policję po meczu Ligi Europejskiej z Arisem Saloniki. Jak twierdzi stowarzyszenie kibiców, akcja ma też „ukazać prawdziwe wydarzenia w Salonikach".

Za zakłócenie porządku publicznego grecki sąd ukarał pięć osób. Jeden z białostockich kibiców został skazany za napaść na dwa lata i pięć miesięcy więzienia. Czterech pozostałych otrzymało wyroki w zawieszeniu.

Do bójki z udziałem fanów obu drużyn miało dojść poza stadionem, ale kolejne zamieszki wybuchły już w trakcie meczu, który w pierwszej połowie był nawet na kilka minut przerwany. W sektorze kibiców Jagiellonii interweniowała policja. W przerwie spotkania służby porządkowe wyprowadziły ze stadionu dwóch szalikowców Jagi.

Miały też miejsce inne incydenty, wywołane przez chuliganów Arisu. Najpoważniejszym był atak na autokar, którym jechali działacze i właściciele Jagiellonii. Pojazd został obrzucony m.in. butelkami z benzyną, na szczęście nikomu nic się nie stało.

Akcję pomocy finansowej prowadzi Stowarzyszenie Kibiców Jagiellonii Białystok „Dzieci Białegostoku". W oświadczeniu na stronie internetowej akcji napisano, że potrzeba „kilkudziesięciu tysięcy złotych" na pomoc zatrzymanym w Grecji.

Jak poinformowało w środę stowarzyszenie, czterech kibiców zostało wypuszczonych z aresztu po wpłaceniu poręczenia majątkowego. W tym celu zaciągnięto 7 tys. euro pożyczki (także na koszty adwokackie i podróż do kraju). Zbierane pieniądze mają pozwolić spłacić tę pożyczkę.

**(PAP, KS)**

**Kajakarstwo >>** Marek Twardowski wyczerpał limit pecha

# Ta kontuzja może być... zbawienna

Aż trudno w to uwierzyć, ale nadchodzące Mistrzostwa Świata w kajakarstwie (19-22 sierpnia w Poznaniu) odbędą się bez udziału zawodników Sparty Augustów.

Poczynając od 1993 roku, gdy Piotr Markiewicz w osadzie K-4 zdobyła srebrny medal na 10 kilometrów, praktycznie na każdym czempionacie ekipa znad Netty była obecna i zajmowała wysokie, jeśli nie medalowe miejsca. Tym razem do kadry zakwalifikował się Marek Twardowski, jednak kontuzja łokcia „uzupełniła" najbardziej pechowy rok w karierze uniemożliwiając start w Poznaniu. Miał płynąć w dwójce z Mariuszem Kujawskim z bydgoskiego Zawiszy.

– Na zgrupowaniu kadry poszedłem na siłownię i naderwałem przyczepy w łokciu. Wyszedł brak przygotowań zimowych. Dla mnie ten sezon się skończył – mówi Twardowski.



Archiwum

**Marek Twardowski na razie znów „wyhamował"**

Rąk nie ma co załamywać, bo „Twardy" marzy przede wszystkim o kolejnym występie w Igrzyskach Olimpijskich. Eliminacją do olimpiady będą przyszłoroczne MŚ. Dlatego kontuzja może się nawet okazać... pomocna. Twardowski, po przejściu poważnego skrętu jelit w sierpniu poprzedniego roku i wycięciu części jelit, właściwie cudem wrócił do sportu. Gdyby miał pojechać na Mistrzostwa Świata już teraz, tuż przed startem, musiałby poddać się ostremu reżimowi treningowemu.

– Na ostatniej kontroli w Białymstoku lekarze powiedzieli mi, że może i dobrze, że nie startuję w mistrzostwach, bo nie jestem jeszcze w pełni gotowy na największe obciążenia. Cóż, przygotowania do nowego sezonu zacznę już we wrześniu i odrobię wszystkie zaległości – mówi Marek.

Do kadry nie zostali powołani Adam Wysocki i Edyta Dzieniszewska (oboje Sparta), choć wynikami na to zasługiwali. W Poznaniu nasz region reprezentować będzie para z Dojlid Białystok: kanadyjkarz Paweł Skowroński i kajakarka Sandra Pawełczak. **(milk)**

promocja

**Chcesz zgarnąć jeden z 5 biletów na mecz Jagiellonia Białystok – GKS Bełchatów**

**Złóż życzenia Jagiellonii z okazji trwającej rundy jesiennej**

i wyślij je SMS-em na numer **72051** poprzedzając wypowiedź prefiksem: „Jaga2.", *np. JAGA2.treść życzeń*

Spośród wszystkich nadesłanych SMS-ów Komisja Konkursowa wyłoni 5 najoryginalniejszych i najtrafniejszych życzeń. Na zgłoszenia czekamy jeszcze **tylko dziś, do godziny 15.00.**

O sposobie odbioru biletów laureaci zostaną powiadomieni telefonicznie w czwartek 12 sierpnia 2010 roku. Lista laureatów zostanie opublikowana w piątek, 13 sierpnia, na łamach Gazety Współczesnej.



**Karnety można nabyć także:**
1. Wyspa kibica Galeria Handlowa Carrfeour Zielone Wzgórza ul. Wrcoławska
2. Błękitny Wieżowiec (parter); ul. Legionowa 28
3. Sklep Cescom Komputery; ul. Kręta 14
4. Jaga Sklep; ul. Bohaterów Monte Cassino 6/31

W dniu meczu bilety będzie można nabyć tylko i wyłącznie w kasach biletowych na stadionie miejskim od godziny 11.30

**Szczegółowy regulamin na stronie: www.wspolczesna.pl/marketing**
**koszt SMS: 2,44 z VAT**

Współczesna

**Już jutro** - druga część Kramiku Ogłoszeniowego

7792 ogłoszenia

# GW kramik ogłoszeniowy

633
GAZETA WSPÓŁCZESNA
12 sierpnia 2010
czwartek

ISSN 0137-9488

BEZPŁATNE OGŁOSZENIE: 085 748 74 48 PN.- PT. 8$^{00}$-16$^{00}$, kramik@wspolczesna.pl

> 1 PRACA
ZATRUDNIĘ, SZUKAM PRACY
> 1 PODARUJĘ
> 1 POTRZEBUJĘ
> 1 ZAMIENIĘ
> 1 AUTO MOTO
KUPIĘ, SPRZEDAM, ZAMIENIĘ, CZĘŚCI, INNE
> 7 NAUKA
PODRĘCZNIKI SZKOLNE
> 7 ZDROWIE
APARATURA, URODA, INNE
> 7 NIERUCHOMOŚCI
MIESZKANIA, DOMY, LOKALE, DZIAŁKI, BIURA NIERUCHOM.
> 9 DLA DOMU
MEBLE, SPRZĘT AGD, INNE
> 10 DLA DZIECI
OPIEKA, ZABAWKI, AKCERSORIA, ODZIEŻ
> 10 RTV
KUPIĘ, SPRZEDAM
> 10 KOMPUTERY
KUPIĘ, SPRZEDAM
> 10 HOBBY
MUZYKA, ZWIERZĘTA, ROŚLINY, SPRZĘT SPORTOWY, FOTO, ANTYKI
> 15 TURYSTYKA
AGROTURYSTYKA
> 15 HANDEL
KUPIĘ, SPRZEDAM
> 15 MASZYNY I URZ.
KUPIĘ, SPRZEDAM
> 16 ROLNICTWO
KUPIĘ, SPRZEDAM, ZAMIENIĘ
> 23 OKAZJE
KUPIĘ, SPRZEDAM, RZECZY NOWE, RZECZY UŻYWANE
> 23 MATERIAŁY BUD.
KUPIĘ, SPRZEDAM
> 24 RÓŻNE
KUPIĘ, SPRZEDAM
> 24 TELEFONY
KUPIĘ, SPRZEDAM
> 24 USŁUGI
PRAWNE, MOTORYZACYJNE BUDOWLANE, REMONTOWE, TRANSPORTOWE, NAPRAWY, PRZEWOZOWE, ELEKTRYCZNE, FOTO, VIDEO, MEDYCZNE, DLA ROLNICTWA, INNE
> - ŻYCZENIA
> - ZAWIADOMIENIA

## PRACA

### ZATRUDNIĘ

**DOŚWIADCZONYCH** do pracy przy elewacjach. 795-111-388.

**MĘŻCZYZNĘ** do godpodarstwa -25 krów, tel. 512-008-629, (86)271-58-79.

**PIEKARNIA** Bielany zatrudni sprzedawcę do sklepu firmowego w Nurze, 510-150-178.

**W** gospodarstwie mlecznym zamieszkanie, pensja, 695-031-117.

**W** gospodarstwie rolnym z wyżywieniem i zakwaterowaniem ok. Suwałk, Tel. 518-345-359.

ZATRUDNIĘ

**OPIEKUNKA** do 3,5-leniego chłopca, od września, niepaląca, Białystok. 694-179-438.

**OPIEKUNKĘ** do pana starszego, sprawnego fizycznie, 35-55 lat, prawo jazdy, najchętniej z zamieszkaniem lub dochodzącą, B-stok, os.Mickiewicza. (85)743-25-84.

### SZUKAM PRACY

**18-LETNI** jako pomocnik na budowie, ok.Bogut. 505-795-405.

**19-LETNIA,** weekendy do cateringu, ok.Łap. 506-891-624.

**20-LATKA** stałej, Białystok, agencje towarzyskie wykluczone. 798-721-386.

**20-LATKA,** stałej jako opiekunka do dziecka, kelnerka, ekspedientka do przyuczenia, Białystok. 798721386

**20-LATKA,** stałej, Białystok. 798-721-386.

**20-LETNI** na stałe lub dorywczo, jako kierowca, magazynier, prawo jazdy kat.B,C, Białystok, okolice. 506-346-757.

**21-LETNI,** student I roku Inżynierii Środowiska, prawo jazdy kat.B, praca wakacyjna, Łapy, Białystok. 519-194-384.

**21-LETNI,** wykształcenie średnie, jako kierowca kat.B, doświadczenie, Białystok. 602-725-691.

**21-LETNIA** w kwiaciarni, ukończony kurs, Białystok. 510-353-063.

**22-LETNI** jako pomocnik budowlany, Łomża, Białystok. 508-742-965.

**22-LETNI,** prawi jazdy kat. B, wykształcenie średnie, odpowiedzialny, pracowity, Sokoły, Wys.Maz. 514-043-947.

**22-LETNIA,** pomoc kuchanna, piekarnia, B-stok. 515-757-862.

**23-LETNI,** jako kierowca, prawo jazdy kat.C+E,D, kurs na przewóz rzeczy, Białystok. 508-706-002.

**23-LETNI,** odpowiedzialny, stałej lub dorywczej, prawo jazdy kat.B, Białystok. 782-768-992.

**23-LETNIA** studentka, jako opiekunka do dziecka, kelnerka, również może posprzątać, ok.Łomży. 511-822-831.

**25-LETNIA,** dorywczej, opieka, sprzątanie, Białystok. 513-841-446.

**27-LETNIA,** wykształcenie średnie, ważna ks.zdrowia, obsługa kasy fiskalnej, jako ekspedientka, B-stok. 518-661-409.

**28-LETNI** przy pracach romontowo-budowlanych, Suwałki. 504-933-897.

**28-LETNI,** jako rzeźnik, elektryk, stolarz, Białystok. 503-116-129.

**29-LETNI,** ślusarz-mechanik, prawo jazdy A,B,T,C+E, przewóz rzeczy, dorywczo, ok.Sokółki. 691-585-368.

**30-LETNI** elektrotechnik, w Białymstoku, naprawa tunerów cyfrowych, serwis komputerów, prace elektroniczne. 507-058-437.

**30-LETNIA,** zaopiekuję się dzieckiem, lub starszą osobą, towarzyskie wykluczone, B-stok. 794-598-210.

**32-LETNI** przy produkcji, lub pomocnik na budowie, dyspozycyjny, bez nałogów. 728-504-854.

**32-LETNI** w budownictwie, produkcji, dyspozycyjny. 728-504-854.

**36-LETNI,** jako kierowca, prawo jazdy kat.B, lub fizyczna. B-stok. 725-583-683.

**38-LETNI,** jako pomocnik murarza, przy klinkierze, uprawnienia na wózki widłowe, Białystok, okolice. 606-709-958, (85)651-50-86.

**39-LETNIA,** wykształcenie średnie, do strużowania, Białystok. 510-345-022.

**40-LETNI,** jako kierowca busa, do 3.5t, po kraju, gm.Nowinka. 603-961-150.

**40-LETNI,** przy wykończeniach, remontach, doświdczenie, solidny, Białystok, okolice. 693-563-108.

**43-LETNI,** fizyczna, B-stok. 500-596-649.

**45-LATKA** jako opiekunka dzieci, osób starszych, agencje towarzyskie, akwizycja wykluczone, Olecko. 696-124-694.

**45-LETNIA,** posprząta, zaopiekuje się starszą osobą, odpowiedzialna, Suwałki. 698-556-768.

**49-LETNI,** jako informatyk, doświadczenie, Białystok. 793-166-767.

**50-LETNI** lakiernik samochodowy w B-stoku i okolicy. 500-464-431.

**50-LETNI** sprawny fizycznie, chętnie praca nocna, w Białymstoku. 507-690-095.

**50-LETNI,** opieka, pomoc osobie starszej, chorej, we wszystkim łącznie z masażami za pokój, B-stok, 720-185-465.

**50-LETNI,** rencista, każdej lekkiej, fizycznej,, B-stok. 603-332-615.

**53-LETNIA** na umowę zlecenie, sprzątanie lub produkcja, Białystok. 510-395-579.

**55-LETNI,** jako murarz, cieśla, ocieplenia. 724-763-151.

**56-LETNI,** fizyczna, ochrona, gr.inwalidzka, prawo jazdy kat.B,C, B-stok, okolice. (85)653-54-91.

**60-LETNIA,** opieka do osoby starszej, Białystok. 500-269-482.

**ELEKTRYK,** uprawnienia Sep 20KW, doświadczenie, Ełk. 510-531-416.

**EMERYT,** dozorowanie, Białystok. 782-693-401.

**EMERYTKA,** jako opiekunka, z doświadczeniem, Białystok. 667-299-180.

**EMERYTKA,** zaopiekuję się dzieckiem, lub osobą starszą, B-stok, centrum..(85)652-37-61.

**JAKO** robotnik budowlany, Olecko, okolice. 783-854-314.

**JAKO** TŁUMACZ, korekta z języka angielskiego, magister filologii, Białystok. 721-111-477.

POZOSTAŁE OGŁOSZENIA JUŻ JUTRO!

## PODARUJĘ

**BIAŁYSTOK,** ul.Ciołkowskiego, dom drewniany do rozbiórki za uprzątnięcie. (85)667-13-38, 608-255-833.

**CZARNOZIEM** 3.000 msześc, za wykopanie stawu, Sidra. (85)749-47-05.

**CZARNOZIEM** za wykopanie stawu, ok. Suwałk. 506-241-778 (po 17).

**DACHÓWKA** cementowa i gliniana z rozbiórki, ok.800szt, Czarna B-stocka. (85)710-32-22.

**DOJARKA** Baśka, gm.Sokoły. 883-403-906.

**DRZWI** balkonowe i okno. 509-450-635.

**DRZWI** bez futryn z szybą, 3szt, Białystok. (85)675-11-36.

**ETERNIT** polski, 20 arkuszy, stan bdb, ok.B-stoku. 664-980-174.

**GAŁĘZIE** sosnowe. 511-171-868.

**GRUZ,** Zaścianki. 604-488-527.

**KAMIENIE** z rozbiórki obory, różnej wielkości, gm.Suchowola. 517-227-614.

**KOTKA** i kotkę 3-miesięczne, możliwość dowozu. 601-405-873.

**KREDENS** kuchenny, lodówka silesia, obudowa drewniana ganku, łóżeczko dziecięce, 2wersalki składane, drewniane, gm.Juchnowiec Kośc. (85)719-50-11.

**ŁĄKA** 10ha, do skoszenia, gm.Prostki. 503-114-670.

**MIESZANIEC,** owczarek, szczenięta, 5szt, 3-miesięczne, w dobre ręce, ok.Białegostoku. (85)662-68-35 po 18.00.

**MOŁOCZKI,** łąka, 1.5ha. 792-811-206.

**OBORNIK** koński 10 t, Bielsk Podl. 511-687-908.

**OKNA** drewniane, 4szt, drzwi balkonowe, 3szt, z demontarzu, Białystok. 602-127-478, (85)743-73-41.

POZOSTAŁE OGŁOSZENIA JUŻ JUTRO!

## POTRZEBUJĘ

**40.000** zł na 15-miesięczne oprocentowanie, 3% miesięcznie. 516-794-447 po 18.00.

**ADWOKATA** do sprawy rozwodowej, Grajewo. 505-843-300.

**BIELSK** Podlaski, ziemię z wykopów. (85)732-62-97.

**GRUZ,** ok.20 wywrotek. 515-107-457.

**KOBIETA** potrzebuje pomocy finansowej i rzeczowej, ok.Zambrowa. 511-760-876.

**KOMPUTER,** sprawny, telewizor, ok.B-stoku. 512-789-660.

**KOTEK,** 2szt, gm.Klukowo. 507-795-535.

**LODÓWKI** i pralki (starsza, samotna, chora pani) lub kupi za niewielką sumę, Białystok. 506-495-041.

**LODÓWKI,** pralki automatycznej, płytki gazowej. 783-271-316.

**MEBLI** pokojowych i kuchennych, mikrofalówki, pralki automatycznej i 2 dywanów, pow.Siemiatycze. 663-893-119.

**OSOBA** w trudnej sytuacji pożyczki na kwotę 5.000 zł, na okres 6-miesięcy, Białystok. 511-921-336.

**PŁYTA** palnikowa, gazowa. 515-833-884.

**POMOCY** finansowej dla mężczyzny zagrożonego windykacją. 795-278-410.

**POMOCY** finansowej, MATKA z 6 dzieci, PK01910201332000011020345766O. Dąbrowa Białostocka. 519-558-116.

**POMOCY** finansowej, wdowa z małoletnim dzieckiem, BS38935100000006793130000l0, Augustów. 503-387-847.

**PRZYJMĘ** altankę lub domek na działkę. (85)715-29-32.

**PRZYJMĘ** gruz. 781-627-536.

**PRZYJMĘ** ziemię z wykopów, Bakałarzewo. 516-653-752.

POZOSTAŁE OGŁOSZENIA JUŻ JUTRO!

## ZAMIENIĘ

**DESKI,** sosnowe, grubość 1.5-2cm, dł.120-190cm, 2,5msześc na 3,5 msześc opału lisciastego, Białystok. (85)654-23-35.

**DREWNO** opałowe, siano w belach, Żuk w dieselu, na cielaki żarłoki lub zboże paszowe, ok.Knyszyna. 504-314-908.

**FOTEL,** 3-osobowy, Mercedes MB na 4 msześc opału, brzoza, olcha, B-stok, (0-85)654-23-35.

**GM.ZABŁUDÓW,** rolno-budowlana, 5.000mkw na mieszkanie w Białymstoku. 600-076-033.

**KASK** motocyklowy na Nokię 3110, Suwałki. 504-933-897.

**KOMPUTER** Compaq, monitor 19", biurko, na 6m drzewa opałowego, z dowozem, Białystok. 502-782-576, 510-180-864.

**KOSIARKA** dyskowa, szer.2,20m, zamiana na 3 cielaki, pow.bielski. 506-989-145.

POZOSTAŁE OGŁOSZENIA JUŻ JUTRO!

## AUTOMOTO

### KUPIĘ

**KAŻDĄ** starą Toyotę. 500-100-099, 600-879-067.

**SKUP** samochodów do kasacji. Odbiór własnym transportem. Zaświadczenia do wyrejestrowania, (87)619-73-24 (8.00-16.00).

**SKUP** złomowanie, zaświadczenia do wyrejestrowania, CRS Białystok, tel. (85)869-14-31, 602-622-250.

**STAR** do remontu, kasacji, inne, Tel. 503-163-134.

**STAR** do remontu, kasacji, inne, Tel. 503-163-134.

### SPRZEDAM

❑ BMW

**BMW** E34 520i 24V 150KM, (1992), klimatyzacja, szyberdach, opony zimowe, 5500 zł. 501-133-815.

❑ FORD

**FORD** Transit, 3-osobowy (2004), 290.000 tys.km, 16.500 zł. (85)731-97-87.

**FORD** Transit, 6-osobowy (2003), 286.000 tys.km, 9.500 zł. (85)731-97-87.

**FORD** Transit, 6-osobowy (2003), 342.000 tys.km, 13.500 zł. (85)731-97-87.

**FORD** Transit, 6-osobowy (2005), 234.000 tys.km, 13.500 zł. (85)731-97-87.

❑ HONDA

**CIVIC** (2001/2002), 1.4 klima, 512-269-783.

❑ HYUNDAI

**HYUNDAI** Scoupe (1996) niebieski, elektryczne lusterka, elektryczne szyby, CD radio, szyberdach, komplet kół zimowych, 3.300,- 883-792-762

❑ RENAULT

RENAULT MASTER 2,2 CDI (2003), 19.500 ZŁ, SERWIS, TEL. 607-986-846.

❑ TOYOTA

**COROLLA,** (2002), 1.4 benz, klima, 518-996-628.

❑ VOLKSWAGEN

GOLF IV 1,6 BENZYNA, (1999) PEŁNA OPCJA, CZARNY, 14000 PLN, CENA DO NEGOCJACJI, 602-809-383.

GOLF, 1.9TDI, 1999, 90 KM, PEŁNA ELEKTRYKA, CIEMNOZIELONY, STAN DOBRY, 11500,- 782-676-826.

**VW III,** (1992), lekko uszkodzony, 2500 zł 518-407-552.

### AUTOKOMIS

❑ "CIECHANOWIEC" 507-743-889

**18-230** Ciechanowiec, ul. Kościelna 44 (w kierunku Brańska) www.komis-ciechanowiec.otomoto.pl Tel.: 507-743-889, 508-063-091.

**AUDI** A4, gaz, 1.6, (1995), 11.500 zł.

**DAEWOO** Lanos 1.4, (2003) 10.600 zł.

**DAEWOO** nubira II 1,6 16V, (1999), 6.800 zł.

**FIAT** punto 1,2 (1999), 7.300 zł.

**FIAT** Uno 1.0, (2000), 4.700 zł.

**MERCEDES** E 220 diesel, (1996), sedan, 15.500 zł.

**OPEL** Astra 1.4, (1998), 6.800 zł.

**OPEL** Astra 1.4, (1999), 8.900 zł.

**OPEL** vectra 2,0 diesel, (1997), 9.100 zł.

**OPEL** vectra kombi, 2,0 diesel, (2001), 16.900 zł.

**RENAULT** thalia 1,4 16V (2001), 12.700 zł.

**SEAT** Cordoba 1.4 (2001), 12.100 zł.

**SEAT** Cordoba 1.4 gaz, (1999), 9.800 zł.

**SKODA** fabia 1,4 (2003), 15.500 zł.

**VOLKSWAGEN** golf III 1,6 (1993), 6.900 zł.

**VOLKSWAGEN** golf III 1,8 (1992), 4.900 zł.

**VOLKSWAGEN** Vento 2.8 (1995) 6.900 zł.

### KUPIĘ

**A4,** sedan, kombi, 1.9D (1999) stan bdb, do 18.000 zł, B-stok. 663-705-768.

**AUDI** A4, A6, od 2002, sedan, TDI. 796-333-713.

**BUSA** (2001/4) st.bdb, max.wysokość i długość, do 13.000 zł, ok.Łap.515-423-348.

**CITROEN** C15 2-osobowy lub 5-osobowy z lat 90. 503-962-952.

**FIAT** uno, 1.7D, stan bdb, 665-480-932.

**FIATA** 126p z papierami do 500 zł. (85)650-34-38.

**FORD** Scorpio (1990-1994) uszkodzony. (86)476-02-06.

**FORD** Transit, lub inny dostawczy, może być do remontu. 792-047-239.

**JĘCZMIEŃ,** pszenżyto, 50t. (85)650-21-45.

**KONTENER** lub szafę, z samochodu ciężarowego lub dostawczego, aluminiowy lub ocynk. ok.Sokół. (86)275-11-50.

**KRAJOWE** lub zagraniczne, może być uszkodzone, niekompletne, rozbite, w całości lub na części. 510-644-013.

**LEWAR** do podnoszenia ciężarów, ok.25t, do 250 zł, ok.Suwałk. 694-153-703.

**LUBLIN** chłodnia, Suwałki. 503-962-952.

**MERCEDES** sprinter max, 9-osobowy, Białystok. 603-729-086.

**MOTOCYKL** WSK, gm.Pniewy. 793-031-792.

**MOTOCYKLE** do (1976) +części. 505-529-328.

**OSOBOWE** lub dostawcze, stare. 603-128-091.

**OSOBOWE,** sprawne do 400 zł. 502-839-815.

**OSOBOWY** diesel, mały, lwł, do 15.000 zł. 888-600-736.

**OSOBOWY** po wypadku, Białystok. 604-090-589.

**OSOBOWY** z silnikiem diesla. 601-480-604.

**OSOBOWY,** w całości lub uszkodzony, rozbity, z dokumentacją, Warszawa. 510-484-476.

**PALIO** Weekend, po wypadku (2002-2004) Łomża. 517-226-934.

**POLONEZ** Truck, ok.Moniek. 696-861-187.

**POMPĘ** wtryskową do VW T7 2,4D. 604-551-417.

**SKODA** fabia, opel astra, corsa, od właściciela. 507-640-561.

**SKODA** Fabia, Opel Corsa, Astra lub Daewoo Lanos. 783-716-396.

**SYRENA** 104, 105, Warszawa, Wartburg, Polonez, Fiat 125, 126, +części. 503-096-833.

**TOYOTA** Yaris, stan bdb, do 15.000 zł. 517-245-751.

**VW** Golf II, na części. 885-494-905.

**VW** passat lub Audi, diesel, od lwł, ok.Suwałk. 664-424-333.

**VW** Sharan, stan db, do 10.000 zł. 517-245-751.

**VW** T4 na części lub skrzynię biegów. 502-653-938.




Szczegóły na stronie 10

# KRAMIK

**WARTBURG,** Warszawa, Wołga, Zastawa, Syrena, części. 880-990-118.

**ZAGŁÓWKI** do Golfa IV, 3szt, Wasilków. 668-940-007.

**ŻUK** skrzyniowy. B+gaz. 600-527-696.

## SPRZEDAM

### ❑ ALFA ROMEO

**155** 1.9TDi (1994) 5.000 zł, Białystok. 505-744-476.

**156** 1,9JTD (1998) 7.500 zł. 511-041-342.

**156,** 1.8B+G (2000) 145 tys/km, elektryka, wspomaganie, skóra, alufelgi, 10.600 zł, Wys.Maz. 781-513-114.

**166** 2,4JTD (1999) pełna opcja, skóra, srebrny metalik, 10.300 zł, Suwałki. 513-683-265.

### ❑ AUDI

**1,6TDI,** 2szt (1988 i 1989) 2.000 zł/szt, ok.Lipska. 609-083-442.

**100** 1.8B+G (1986) szyberdach, wspomaganie, stan db, 1.800 zł, Ciechanowiec. 665-642-813.

**100** 2,3E +gaz (1989) hak, c.zamek, kpl. kół zimowych, OC koniec roku, 3.800 zł, ok.Suwałk. 721-327-992.

**100** 2,4 D (1994) kombi, stan db, bogate wyposażenie, 8.500 zł, Białystok. 784-325-571.

**100** 2.0D (1989) srebrny metalik, wspomaganie, 2.000 zł, Szypliszki. 504-254-762.

**100** 2.3B +gaz (1988) 3.500 zł, Mońki. 603-211-119.

**100** C4 2,0B+G (1993) 5.800 zł, Mońki. 796-382-279.

**100** C4 2,8B+G (1991) 6.500 zł, Suwałki. 504-862-219.

**100** C4, 2.0B+gaz (1992) alufelgi, klimatyzacja, 4.700 zł, Suwałki. 507-629-936.

**80** (1994) 2,0+gaz, elektryka, 5.900 zł, Suwałki. 604-220-494.

**80** 1,6TD (1988) czerwony, centralny zamek, alufelgi, szyberdach, alarm, 3.500 zł, B-stok. 608-019-568.

**80** 1,8B (1989) biały, 2.000 zł, Białystok. 503-905-516.

**80** 1,8B+G (1990) stan db, 2.400 zł, Sokoły. 511-113-502.

**80** 2,0B (1993) limuzyna, 185.000km, książka, abs, radio MP3, granatowy metalik, 7.000 zł, Sokoły. 505-188-002.

**80** avant, 2.6B (1994) 7.000 zł, B-stok. 790-720-087.

**80** B3 1.8B+G (1989) czarny, 2.800 zł, Suwałki. 518-230-737.

**80** B3 2,0 (1990) stan bdb, 3.000 zł, Łapy. 511-986-435.

**80** B3, 1.8B+G (1994) składak, stan db, granatowa, 1.800 zł, Boćki. 518-035-043.

**80** B4 1.9TDI (1993) kombi, 6.500 zł, Suwałki. 513-655-129.

**80** B4 2,0 +gaz (1993/94) srebrny metalik, stan db, 7.200 zł, Suwałki. 508-295-838.

**80** B4 2,0B+G (1992) klimatyzacja, kpl.opon, stan bdb, 5.200 zł, ok.Hajnówki. 509-912-990.

**80** B4 2.8B+G sekwencja (1994) st.bdb, zielony, 9.000 zł, gm.Janów. 500-334-139.

**80** B4 Avant 2.0B+gaz (1993) czerwony, 211 tys.km, stan bdb, 7.200 zł, k.Dąbrowy B-stockiej. 504-288-487.

**80** coupe, 2.3B+gaz (1989) stan db, 3.000 zł, k.B-stoku. 512-656-458.

**80** sedan 1,9TDI (1994) centralny zamek, szyberdach, ABS, 1xpp, 8.700 zł, Suwałki. 795-601-087.

**80,** b4, 2,0+gaz (1993) abs, wspomaganie, klimatyzacja, c.zamek, pp, 8.500 zł, Grajewo. 605-289-258.

**A3** 1,9TDI, 110KM (1999) klimatronic, alufelgi, stan bdb, 15.900 zł, Sokółka. 504-766-777.

**A3** 1.6B (1997) czarna perła, 140 tys.km, stan bdb, 11.500 zł, k.Jedwabnego. 660-469-750.

**A3** 1.9TDI (1998) 16.500 zł, Sokółka. 507-692-847.

**A3** 1.9TDI (1999) 110KM, srebrny metalik, stan bdb, 19.000 zł, gm.Sztabin. 691-063-197.

**A3** 1.9TDi (2003) 149tys/km, granatowy metalik, hak, 6 biegów, skórzana tapicerka, 26.000 zł, gm.Juchnowiec. 501-280-810.

**A4** (1995) 1.9 TDI 90KM, 186tys.km, sedan, srebrny metalic z climatroniciem, 12.900 zł, Zambrów. 660-465-389.

**A4** 1,6 b (1995) sedan, wspomaganie, c.zamek, ABS, immobiliser, radio, 9.000 zł, Ostrów Maz. 608-514-876.

**A4** 1,8 b +gaz (1995) stan bdb, 12.500 zł, ok.Suwałk. 508-824-984.

**A4** 1,8B (1996) lwł,bezwypadkowy, książka serwisowa, pełne wyposażenie, 8.700 zł, ok.Grajewa. (86)273-21-02.

**A4** 1,9 TDI (1996) sedab, ciemna zieleń, 12.500 zł, ok.Wys.Maz. 504-244-563.

**A4** 1,9 TDI (1996) sedan, elektryka, klimatronic, alufelgi, 14.000 zł, gm.Goniądz. 692-007-892.

**A4** 1,9 TDI (1997) sedan, czarna perła, zadbany, bezwypadkowy, stan bdb, 15.800 zł, Czyżew. 502-907-384.

**A4** 1,9 TDI (1998) niebieski alufelgi, hak, el.szyby, lusterka, 167.000km, 15.500 zł, gm.Nowe Piekuty. 604-700-142.

**A4** 1,9 TDI 110 KM (1997) 13.800 złł, Augustów. 608-766-230.

**A4** 1,9 TDI 116 KM (2000) avant, srebrny, 188.000km, stan bdb, 17.900 zł. Łomża. 515-504-575.

**A4** 1,9TDI (1995) srebry metalik, stan bdb, 12.000 zł, Kuźnica. 508-444-103.

**A4** 1,9TDI (1996) 110KM, klimatronic, stan bdb, lwł, granatowy metalik, 10.700 zł, Suwałki. 793-779-796.

**A4** 1,9TDI (1996) bezwypadkowy, 2xpp, elektryka, szyberdach, alufelgi, st.bdb, 12.900 zł, B-stok. 667-188-617.

**A4** 1,9TDI (1996) czerwony, zadany, 10.900 zł, gm.Andrzejewo. 787-672-242.

**A4** 1,9TDI (1996) klimatyzacja, elektryka, bezwypadkowy, 2xpp, st.bdb, 13.800 zł, B-stok. 667-188-617.

**A4** 1,9TDI (1997) 110KM, 12.000 zł, Raczki. 665-261-486.

**A4** 1,9TDI (1998) 110KM, 15.800 zł, gm.Juchnowiec. 603-609-414.

**A4** 1,9TDi (1999) 110KM, sedan, srebrny, bogate wyposażenie, 17.900 zł, Suwałki. 514-364-763.

**A4** 1,9TDI (2000) kombi, tiptronic, 24.500 zł, lub zamienię na vw bora, gm.Zbójna. 600-246-248.

**A4** 1,9TDI (2001) książka serwisowa, lwł, bezwypadkowy, stan bdb, 28.500 zł, Suwałki. 509-690-965.

**A4** 1,9TDI (2004) 130KM, sedan, grafit metalik, pełna opcja, serwisowany, 39.900 zł, Suwałki. 504-473-216.

**A4** 1,9TDI (2006) srebrny metalik, bogate wyposażenie, 45.500 zł, Białystok. 507-038-131.

**A4** 1,9TDI (XII/1998) alufelgi, klimatronic, hak, 16.900 zł, Kolno. 604-971-063.

**A4** 1.6 (1996) stan idealny, 11.500 zł. 696-882-993..

**A4** 1.6B+G (1995) klimatyzacja, elektryka, alufelgi, granatowy metalik, el.szyby i lusterka, c.zamek, 12.900 zł, Sejny. 516-141-461.

**A4** 1.8TB (1998) kombi, quatro, elektryka, ABS, kilmatyzacja, 190.000km, 14.500 zł, Sokółka. 518-251-748.

**A4** 1.9 TDI, 110km, klima, (1999), 19.500 zł, 504-155-250.

**A4** 1.9TDi (1996) kombi, automat, klimatronik, el.lusterka, el.szyby, 15.400 zł, Białystok. 505-563-904.

**A4** 1.9TDI (1996) kombi, el.szyby, lusterka, szyberdach, ABS, stan bdb, 14.300 zł, Sokółka. 518-251-748.

**A4** 1.9TDI (2004) sedan, grafitowy metalik, ksenony, pełna opcja, 41.900 zł, Suwałki. 508-736-517.

**A4** 2,5TDI (2000) 20.000 zł, ok.Brańska. 606-215-832.

**A4** Avant S-line, 2.5TDI (1999) po liftingu, 18.000 zł, Wys.Maz. 660-665-293.

**A4** Avant, 2.0TDI (2005) 140KM, 125 tys.km, 42.500 zł, k.Augustowa. 505-666-640.

**A4** combi 1,9EDI (1996) nowy rozrząd, zawieszenie, centralny zamek, 2xpp, hak, 14.600 zł, gm.Trzcianne. 721-133-857.

**A4** combi 2,4B (1998) granatowe, 9.000 zł,B-stok. 663-716-542.

**A4** kombi, 1.9D (2000) wspomaganie, 4xpp, klimatyzacja, 22.500 zł, Gdańsk. 505-033-315.

**A4** kombi, 1.9TDI (2001) mały przebieg, stan bdb, 28.500 zł, B-stok. 602-433-664.

**A4** kombi, 1.9TDI (2002) pełne wyposażenie, srebrny, ks.serwisowa, 34.900 zł, Białystok. 501-769-072.

**A4** sedan, 1.9TDI (2001) klimatyzacja, 29.500 zł. 504-155-250..

**A4,** 1,9TDI, (1996) 110KM, klimatronik, el.szyby, lusterka, abs, srebrny metalik, 12.500 zł, ok.Suwałk. 608-586-117.

**A4,** 1.6B (1997) 100KM, 14.500 zł, gm.Knyszyn. 603-101-211.

**A4,** 1.8B+gaz (1995) srebrny, 10.500 zł, lub zamienię. 785-642-439.

**A4,** 1.9 TDI (2002) sedan, niebieski, bogate wyposażenie, 29.900 zł, Augustów. 880-493-120.

**A4,** 1.9D (1996) pełna opcja prócz skóry, 9.500 zł, Wąsosz. (86)273-16-33, 665-824-131.

**A4,** 1.9TDI (1996) bezwypadkowy, elektryka, airbag, alufelgi, stan bdb, 13.800 zł, B-stok. 667-188-617.

**A4,** 1.9TDI (1996) klimatronik, 2xpp, ABS, elektryka, stan bdb, 12.900 zł, B-stok. 667-188-617.

**A4,** 1.9TDI (1997) srebrny, stan bdb, 15.000 zł, Bielsk Podlaski. 509-967-484, (85)730-34-02.

**A4,** 1.9TDI (1998) 4xairbag, wspomaganie, elektryka, klimatyzacja, ABS, c.zamek, alufelgi, 14.500zł, Bielsk Podlaski. 796-210-212 po 16.

**A4,** 1.9TDI (2004) 130KM, avant, abs, c.zamek, 6-biegów, alufelgi 16", elektryka, 37.000 zł, Suwałki. 507-818-381.

**A4,** 1.9TDI (2006) limuzyna, 65 tys/km, pełna opcja, serwisowany, 55.000 zł, Jaświły. 501-039-155.

**A6** 1.8B (1999) kombi, 180KM, elektryka, 19.000 zł, Białystok. 514-342-826.

**A6** 1.9TDi (1995) 10.500 zł, Wys.Maz. 500-371-774.

**A6** 1.9TDI (1998) grafitowy, sedan, 14.500 zł, Choroszcz. 609-140-074.

**A6** 2,5TD (1995) el.szyby, lusterka, alufelgi, 14.300 zł, Suwałki. 502-153-361.

**A6** 2,5TDI (1995) kombi, klimatyzacja, el.lusterka, szyby, szyberdach, 6-biegowy, drewno, 14.000 zł, gm.Wyszki. 606-283-266.

**A6** 2,5TDI (1997) quatro, kombi, 6-biegowy,12.500 zł, Kowale Oleckie. 668-838-464.

**A6** 2,5TDI (2001) 180KM, quatro, bogate wyposażenie, 25.000 zł, Suwałki. 501-894-705.

**A6** 2,5TDI 140KM (1995) czarny metalic, stan bdb, 12.500 zł, Suwałki. 501-448-800. po 17.

**A6** 2,5TDI(2002) pełna opcja, nawigacja, TV, alufelgi, 180.000km, automat, granatowy, 28.000 zł, ok.Zambrowa. 790-433-170.

**A6** 2,6 b +gaz (1994) szary metalik, 5.500 zł, gm.Sidra. 503-990-086.

**A6** 2,6B+G (1994) szary metalik, abs, elektryka, 5.000 zł, gm.Sidra. 724-893-655.

**A6** 2.0B+G (1995) srebrny metalik, alufelgi, abs, elektryka, stan bdb, 6.500 zł, gm.Rudki. 519-562-548.

**A6** 2.5TDI (1995) klimatronic, c.zamek, alarm, 9.500 zł, Suwałki. 721-454-067.

**A6** 2.5TDI (2002) 180KM, quattro, automat, granatowy metalik, 15.500 zł, Puńsk. 503-676-449.

**A6** 2.5TDI (2004) sedan, grafitowy, bogate wyposażenie, 41.500 zł, 660-748-949.

**A6** 2.5TDi (XII/1999) kombi, srebrny metalik, komputer, duża nawigacja, pełna elektryka, Białystok, 20.000 zł. 502-182-135.

**A6** Avant 1.8B (1999/00) abs, 8xpp, klimatronic, hak, stan bdb, 17.800 zł, Czyżew. 508-139-712.

**A6** C4 2.5TDI (1996) avant, 140KM, skóra, klimatyzacja, ksenony, granat, 13.000 zł, Sokółka. 503-981-798.

**A6** C4 kombi 2,0 b (1995) czarny metalik, ABS, el.szyby, c.zamek, 9.500 zł, Białystok. 514-579-602.

**A6** C4, 2.0LPG (1996) 140KM, kombi, pełna opcja, 9.700 zł, Sokółka. 518-204-673.

**A6** kombi, 2,8B+G 6V (1996) 12-zaworowy, klimatronic, elektryka, stan bdb, 11.600 zł, Białystok. 790-827-354.

**A6** Quattro 1.8B (1999) 20.000 zł, Białystok. 602-666-721.

**A6,** 1.9TDI (XII/2004) 131KM, kombi, bogate wyposażenie, książka serwisowa, 35.000 zł, Raczki. 511-837-679.

**A6,** 2.0TDI (2004/2005) 55.000 zł, gm.Łomża. (86)218-32-43.

**A6,** 2.5TDI (1996) 140KM, 6-biegowy, elektryka, alufelgi, zielony metalik, szyberdach, 10.500 zł, Brańsk. 793-772-724.

**A6,** 2.5TDI (1998) kombi, 230 tys/km, automat, klimatroinic, airbag, stan bdb, alufelgi, 18.500 zł, B-stok.512-935-882.

**A6,** 2.5TDI (1999) bogate wyposażenie, do lekkich poprawek lakierniczych, 14.500 zł, pow.Łomża. 601-478-804.

**A6,** 2.8B+Gaz quatro (1995) stan db, hak, elektryka, 9.500 zł, ok.Sokółki. 507-530-072.

**A6,** C4, 2.6B+gaz (1996) stan bdb, 14.500 zł, Augustów. 511-217-040.

**A8** 2,5TDI quatro 91999) stan bdb, 30.000 zł, Raczki. 694-464-056.

**A8** 3,7 quatro (1995) pełna opcja, 17.900 zł, lub zamienię, Zambrów. 887-339-493.

**AUDI** A3 1.9 TDI, 5 drzwi, klima, (2000), 20.800 zł, 504-155-250.

**AUDI** B4, 2.0 gaz, (1992). 6200,- 603-454-575.

**AVANS** B4, 1.3TDI (1994) pełna elektryka, automat, stan bdb, 8.900 zł, B-stok. 606-671-385.

**B3** 1,9D (1991) 3.200 zł, ok.Bielska Podlaskiego. 698-068-793.

**B3** 1,9TD (1990) alufelgi, st.db, 6.000 zł, gm.Krynki. 660-174-470.

**B3** 1.8B+gaz (1990) el.szyby, szyberdach, 3.000 zł, k.Augustowa. 516-599-352.

**B3** 2.0B+gaz (1989) konwerter po regeneracji, uszkodzona skrzynia, 2.200 zł, Suwałki. 512-176-369.

**B3,** 2.3B (1991) el.szyberdach, wspomaganie, el.lusterka, 2.900 zł, Rutki Kossaki. 696-253-291.

**B4** 1,9TD (1994) ciemny zielony, 7.000 zł, gm.Wys.Maz. 517-078-109.

**B4** 1.9 TD (XII/1994) 10.900 zł, gm.Szepietowo. 514-820-085.

**B4** 1.9TDI (1994) klimatyzacja, drewno, stan db, 6.700 zł, Białystok. 518-992-643.

**B4** 2,0 b (1994) srebrny, klimatyzacja, el.szyby, alufelgi, 6.800 zł, Suwałki. 502-644-283.

**B4** 2,0 b +gaz (1993) 6.300 zł, Rutki. 511-105-619.

**B4** 2,0B (1994) klimatyzacja, elektryczne szyby, lusterka, szyberdach, alufelgi, 7.500 zł, Suwałki. 502-644-283.

**B4** 2,0B+G (1991) alufelgi, szyberdach, stan bdb, 6.500 zł, Suwałki. 503-429-573.

**B4** 2.0B (1993) 7.800 zł, k.Płaska. 798-763-029.

**B4** 2.0B (1994) abs, szyberdach, c.zamek, wspomaganie, st.bdb, 5.900 zł, Suwałki. 507-363-726.

**B4** 80, 2.0B+G (1992) stan db, do poprawek lakierniczych, quattro, 5.000zł, Sejny. 509-161-028

**B4** Avant, 2.0 (1993) lub zamiana na powypadkowy, 4.200 zł. 507-602-414..

**B4,** 1.9TDI (1992) stan bdb, 9.500 zł, Augustów. 500-659-348.

**B4,** 1.9TDI (1993) elektryka, wspomaganie, ABS, c.zamek, 8.300 zł, Rutki. 514-280-713.

**B4,** 1.9TDI (1994) 7.000 zł, ok.Sejn. 693-559-647.

**B4,** 2.0B+gaz (1993) 4.500 zł, lub zamienię na mniejszy, Suwałki. 511-057-517.

**B4,** 2.0B+gaz (1993) bezwypadkowy, ABS, hak, szyberdach, stan bdb, 7.500 zł, Wys.Maz. 507-829-031.

**C4** 2,0B+G (1991) 4.000 zł, Filipów. 506-804-966.

**C4** 2,0B+G (1991) klimatronik, elek.szyby, alufelgi, stan db, 5.200 zł, ok.Augustowa. 509-611-135.

**COUPE** 2.0B+gaz (1989) stan db, 3.500 zł, k.Sejn. 507-494-145.

**COUPE** Quatro 2,3B +gaz (1991) elektryka, alufelgi, 3.500 zł, Suwałki. 507-759-419.

**TT** 1.8B (1999) srebrny metalik, lwł, st.bdb, pełne wyposażenie, 26.500 zł, Białystok. 602-718-746.

### ❑ AVIA

**VI** 2,0B+G (1995) klimatronik, alufelgi, elektryka, 8.500 zł, Raczki. 514-153-242.

### ❑ BMW

**3** 1.8B (1994) silnik do remontu, 1.200 zł, gm.Puńsk. 691-819-464

**316** 1,6B (1989) 2-drzwiowy, biały, 2.000 zł, Suwałki. 514-956-415.

**316** 1,6B (1994) compact, biały, 4.000 zł, Ost.Maz. 669-429-851.

**316,** 1.6B (1995) c.zamek, ABS, el.szyby, alufelgi, radio, 6.500 zł, Łapy. 504-647-409.

**316B** E36 (1994) elektryka, przyciemniane szyby, stan bdb, 3.900 zł, Augustów. 517-527-467.

**316I** 1,6B (1994) 5.200 zł, ok.Dąbrowy Biał. 503-988-427.

**316I** 1.9B (1999) compact, 105KM, pełna opcja, 9.500 zł, Bielsk Podl. 606-754-479.

**318** B+G E36 (1993) zielony metalik, 5-drzwiowy, 3.000 zł, k.Augustowa. 511-164-383.

**318** B+gaz nowy (1994) 5.000 zł, lub zamian na Seicento, Ciechanowiec. 694-772-488.

**318** CI 143 KM (2003) ciemna granat, alufelgi 16', radio CD, 24.900 zł, Białystok. 889-674-066.

**318** E36, 1.8B+G sekwencja(1996) 4-drzwiowy, stan bdb, 8.300 zł, B-stok. 606-261-544.

**318** IS coupe, 1.8B (1996) bezwypadkowy, alufelgi 17", serwisowany, bogate wyposażenie, stan bdb, 10.500 zł, B-stok. 667-188-617.

**318I** 1,8B (1992) czarny metalik, elektryka, alufelgi, stan bdb, 4.200 zł, lub zamienię, Suwałki. 517-294-702.

**318IS** B+G (1993) czarna perła, 5.500 zł, ok.Wys.Maz. 517-617-789.

**318IS** coupe (1996) bezwypadkowy, serwisowany, alufelgi 17, bogate wyposażenie, st.bdb, 10.300 zł, B-stok. 667-188-617.

**318TDS** (1995) po remoncie silnika, 7.500 zł, Ełk. 691-583-101, 605-916-460.

**320** (1999) srebrny metalik, 22.500 zł, B-stok. 604-197-223.

**320** 2,0D (2002) kombi, srebrny metalik, pełne wyposażenie, 170.000km, bezwypadkowy, 26.700 zł, Łomża. 504-376-106.

**320** B, E30 (1988) stan db, serwis, 5.500 zł, B-stok. 696-643-876.

**320** D (2001) stan idealny, 23.900 zł, Mońki. 602-152-474.

**320** D (2005) lwł, bezwypadkowy, czarny, stan bdb, 37.000 zł, Kolno. 502-872-667.

**320,** 3.0D (2000) pełne wyposażenie prócz skóry, 28.600 zł, Kleosin. 510-418-839.

**320D** (2000) 200tys/km, srebrny metalik, st.db, 19.500 zł, Białystok. 514-497-525.

**320D** E46 (2001/02) 150KM, sedan, czarny metalik, bezwypadkowy, lwł, Kolno, 28.700 zł. 600-156-080.

**320I** 2,0B (1994) 3.500 zł, ok.Dąbrowy Biał. 503-988-427.

**320I** coupe (1995) klimatyzacja, 10.300 zł. 693-168-660..

**320I,** 2.0B+gaz (1994) hak, alufelgi, radio, szary metalik, 4.000 zł, gm.Rutki. 784-687-911.

**325** 2.5TD (1994) 6.500 zł, ok.Sokółki. 508-162-392.

**325** Gaz (1991) zielony, sedan, 5.500 zł, B-stok. 668-456-127.

**325** iX 2.5B (1990) srebrny metalik, abs, alufelgi, szyberdach, 7.600 zł, Suwałki. 507-363-726.

**325,** 2.5B (1994) 260 tyś/km, czarny, skóra, alufelgi, 6.700 zł, Wys.Maz. 513-100-319.

**325I** (1991) sportowe zawieszenie, komputer, alufelgi, 192KM, 5.500 zł. 784-612-639.

**325I** B (1991) pełna opcja bez klimatyzacji, zadbany, 7.000 zł, Białystok. 506-533-866.

**325I+GAZ** sekwencja coupe (1992) elektryka, alufelgi 18", szyberdach, skórzana tapicerka, 12.500 zł, Zambrów. 500-895-134.

**325TDS** (1994) automat, 290.000km, 8.300 zł, Wasilków. 606-361-721.

**330D** (2002) czarny, kombi, 29.000 zł, Suwałki. 516-837-861.

**5** 2.5TD (1992) uszkodzona pompa paliwowa, 1.600 zł, gm.Zaręby Kościelne. 698-135-039.

**5,** 2.5B (1992) automat, alufelgi, koła zimowe, nowe radio, czarny, 7.000 zł, Pisz. 500-063-857.

**518** 1,8B +gaz (1995) st.bdb, szyberdach, 6.500 zł, Sokółka, 726-774-476.

**520** 2,0B (1991) alufelgi, 2.500 zł, Białystok. 507-459-023.

**520** 2.0B (1991) 2.700 zł, Suwałki. 500-025-411.

**520** b (1993) pełne wyposażenie, elektryka, czarna skóra, niebieski, zadbany, 5.000 zł, Białystok. 788-570-185.

**520I** (1997) pełne wyposażenie, 15.500 zł, Łomża. 504-376-106

**520I** 2.0B (1999) zielony metalik, pełna elektryka, nowe opony, stan bdb, 14.500 zł, ok.Suwałk. 512-077-597.

**520I,** 2.0B, kombi (1993) st.db, 4.500 zł, pow.olecki, 509-415-920.

**523** E 39 (1998) pełn opcja oprócz skóry, 12.000 zł. 691-743-067..

**523** E39 (1996) bogata wersja, skóra, klimatronic, 14.300 zł, Białystok. 513-758-382.

**524** 2,4D (1989) 1.800 zł, ok.Kolna. 604-654-650.

**525** kombi, 2.5TDS (1992) uszkodzona pompa wtryskowa, 2.500 zł, ok.Moniek. 696-861-187.

**525** TDF(1993) 6.000 zł, Sokoły. (86)476-55-47.

**525** TDI (1998) niebieska skóra, telefon, bogate wyposażenie, tempomat, granatowy metalik, 14.500 zł, Wys.Maz. 692-003-674.

**525** TDS (1993) pp, alufelgi, szyberdach, w całości lub na części, 3.000 zł, gm.Sokółka. 510-969-900.

**525** TDS (1994) automat, czarny, uszkodzony przedni błotnik, 6.000 zł, k.Bielska Podl. 692-140-919.

**525** TDS (1994) pełne wyposażenie, bez klimatyzacji, 5.000 zł, Grajewo. 504-930-328.

**525** TDS (1997) pełna opcja, 13.700 zł. Suwałki, 504-419-928.

**525** TDS (1998) 10.000 zł, k.Ełku. 785-727-329.

**525** TDS (1999) pełne wyposażenie bez skóry, 16.000 zł, Suwałki. 785-012-974.

**525,** 2.5TDS (1993) do małych poprawek lakierniczych, 5.000 zł, ok.Bielska Podl. 500-246-619.

**525D** (1997) srebeny, sedan, 18.000 zł, Zambrów. 692-132-371.

**525D** (2000) kombi Common Rail, automat, 22.000 zł, lub zamiana na Hyundai Santa Fe, Białystok. 604-695-822.

**525I** 2.5B+g (1989) c.zamek, komputer pokładowy, klimatyzacja, alufelgi, zamiana na anglika, 5.500 zł, Białystok. 697-958-829.

**525TD** E-34 (1994) czarny, sedan, automat, alufelgi, do poprawek lakierniczych, 4.500 zł, Białystok. 507-977-666.

**528** 2,8B (1997) pełna opcja, alufelgi, st.bdb, lwł, 11.500 zł, Turośń Kośc. 506-803-566.

**528** B (1997) automat, bogate wyposażenie, 17.500 zł, Mońki. 511-304-135.

**530** 3.0B (1994) 4.000 zł, lub na części, 50 zł-1.000 zł, Wysokie Maz. 667-597-260.

**7** 2,5TDS (1998) 16.500 zł, Zambrów. 660-717-174.

**735** 3,5B (1989) skóra, automat, szyberdach, elektryka, 4.000 zł, lub zamienię na motor, gm.Szudziałowo. (85)722-15-55.

**735** B+G sekwencja (1996) czarny, bezwypadkowy, pełna opcja bez skóry, automat, 19.000 zł, B-stok. 604-197-223.

**745,** 4,5B+G (2002) st.bdb, 55.000 zł lub zamiana, Jeżewo. 511-994-135.

**E21** 1,6B+G (1977) stan db, sprawny, 2.500 zł, Czarna Białostocka. 509-980-228.

**E28** 2,TD (1993) 4.300 zł, Łapy. 508-981-210.

**E30,** 2.4TD (1987) 3.000 zł, gm.Zabłudów. 508-465-379.

**E34** 2.5D (1995) niebieski metalik, kombi, uszkodzony, 5.000 zł, Suwałki. 889-406-311.

**E36** 1.6B+G (1994) 204tys/km, czarna perła, felgi 15", klimatyzacja, 7.300 zł, Zambrów. 660-526-685.

**E36** 1.6B+gaz (1994) kompakt, 9.000 zł, Białystok. 887-577-855.

**E36** 1.8B (1992) felgi 16", sportowa kierownica i wydech, czarna perła, 4.800 zł, Sokółka. 512-764-782.

**E36** 2,5B (1991) 230.000km, skóra, el.szyby, szyberdach, klimatyzacja, wspomaganie, alufelgi 17", 3.900 zł, Białystok. 693-360-138

**E36** 2.0B+G (1991) sedan, alufelgi 16", klimatyzacja, 5.500 zł, Białystok. 512-122-990.

**E36** 2.0B+gaz sekwencyjny (1991/92) alufelgi, hak, szyberdach, elektryka, szary metalik, 6.300 zł, Białystok. 517-506-498.

**E36** 316i coupe (1995) skóra, alu.felgi, lub zamiana, 6.900 zł, Białystok. 507-665-946.

**E-36** 325 (1992) 5.500 zł, Sokółka. 507-296-325.

**E36** 328i (1996) sedan, M-pakiet, koła 17", 15.900 zł, ok.Augustowa. 889-446-423.

**E36** 328i (1996) sedan, M-pakiet, koła 17, 18.000 zł, ok.Augustowa. 889-446-423.

**E36,** 1.8B+G (1991) elektryka, sprawny, 2.800 zł, Łapy. 510-367-987.

**E36,** 1.8B+G (1996) stan bdb, 4-drzwiowy, 8.600 zł, B-stok. 790-445-921.

**E36,** 1.8B+gaz (1991) stan db, po wymianie hydropopychaczy i dźwigienek, po lekkim tuningu, 5.500 zł, Grajewo. 508-828-079.

**E39** 2,3B (1996) pełna opcja, st.bdb, 11.500 zł, Dąbrowa Biał. 516-459-838.

**E39** 3,0D (1999) pełna opcja, 2 komplety kół, 19.500 zł, ok.B-stoku. 511-349-889.

**E39** V 2,5B (1998) bogate wyposażenie, 16.000 zł, Suwałki. 500-330-344.

**E46** 1,8B (1998) po wypadku, 8.000 zł, gm.Zambrów. 785-835-253.

**E46** 2.0D (1999) pełna opcja, 17.500 zł, Suwałki. 511-915-529.

**E46** 320 D (1998) 16.800 zł, Suwałki. 504-011-278.

**E46,** 2.0D (2002) I wł, klimatyzacja, alufelgi, 26.500 zł lub zamiana, B-stok. 696-216-495..

**E46,** 328Cl (1999) niebieski, klimatyzacja, skóra, elektryka, nawigacja, 30.500 zł, Dąbrowa Biał. 502-998-896.

### ❑ CHEVROLET

**CAMPER** (1996) dł.9.5m, oddzielna sypialnia, prysznic, sprzęt RTV, AGD, 59.999 zł, B-stok. 605-064-316.

**CAVALIER** 2,0B+G (1997) 155.000km, automat, klimatyzacja, bezwypadkowy, 5.500 zł, gm.Klukowo. 512-480-778.

**COBALT** 2,2B (2007) 12tys/km, srebrny, stan bdb, 25.400 zł, Łapy. 514-452-727.

**LACETTI** 1.4B+G (2006) 21.000 zł, Białystok. 602-848-112.

**LUMINA** Van, 3.0B+G (1995) 7-osobowy, st.bdb, 5.000 zł lub zamiana na inne auto, Wys.Maz. 509-238-325.

### ❑ CHRYSLER

**GRAND** Voyager 2,5TD (1998) srebrny metalik, stan bdb, 16.000 zł. 500-676-860.

**GRAND** Voyager 3.3B+gaz (1997) zielony metalik, klimatyzacja, elektryka, welur, 162.000km, 13.000 zł, Hajnówka. 509-686-552.

**GRAND** Voyager, 2.5CDR (2002) srebrny, alufelgi, dvd, 7-osobowy, hak, 25.000 zł, Wys.Maz. 505-579-309.

**PACYFICA,** 3.8 V6 (2005) bezwypadkowy, 37.0900 zł, do uzg, B-stok. 605-334-766.

**PT** Cruiser 2,4B (2007) 31.000 zł, gm.Poświętne. (85)650-14-56.

**VOYAGER** 2,5 TD (1997) 13.000 zł, gm.Krypno. 791-439-140.

**VOYAGER** 2.5TD (1995) 6.000 zł, Turośl. 518-222-052.

### ❑ CITROEN

**AX** 14, 1.6D (1989) czerwony, 1.500 zł, gm.Bargłów Kośc. 781-062-313.

**BERLINGO** Multi Place, 1.6HDI (2007) niebieski metalik, 5-drzwiowy, klimatyzacja, el.szyby, lusterka, 23.900 zł, B-stok. 662-054-189.

**BERLINGO,** 1.9D (1999) czarny metalik, stan bdb, 8.700 zł. 501-583-596..

**BERLINGO,** 2.0HDI (2000) wersja Chromo, pełna opcja, 12.900 zł, B-stok. 662-554-839.

**C15** 1.9D (2000) 2.200 zł, ok.Łap. 505-545-354.

**C15** D (1985) 2.000 zł, Białystok. 600-383-522.

**C2** 1.1B (2004/2005) 29 tys.km, czarna perła, stan idealny, 14.300 zł, B-stok. 502-234-255.

**C2** 1.1B (2006) ABS, srebrny metalik, 16tys.km, stan idealny, 16.400 zł, Łapy. 660-176-506.

**C3** 1.1B (2006) 22.000km, czarny, 5-drzwiowy, 16.000 zł. Sokółka, 518-430-135.

**C3** 1.4D (2003) srebrny, 11tys/km, welurowa tapicerka, 15.000 zł, gm.Juchnowiec. 501-280-810.

**C3** 1.4HDI (2005) 64 tys.km, 17.500 zł, Sokółka. 507-692-847.

**C3,** 1.4HDI (2005) 16.500 zł, Sokółka. 507-692-847.

**C4** 1,6HDI (2007) 5-drzwiowy, czarny, 60.000km, bogat wersja, 28.000 zł, Siemiatycze. 667-892-800.

**C5** 2.0HDI (2003) 110KM, abs, klimatronik, asp, hydroactive, st.bdb, 17.900 zł, Białystok. 608-703-203.

**C5,** 1.8B (2004) salonowy, lwł, klimatyzacja, 18.200 zł, B-stok. 695-186-996.

**EVASION** 1.9TD (2000) 7-osobowy, 13.300 zł, Sokółka. 513-100-867.

**EVASION,** 2.0D (2000) klimatyzacja, elektryka, 15.500 zł, gm.Nowy Dwór. 603-350-201.

**JUMPER** 2,5 D (1996) 8.000 zł, gm.Dąbrowa B-cka. 608-183-434.

**JUMPER,** 2.8HDI (2001) stan bdb, 11.800 zł, Dąbrowa B-stocka. 505-093-727.

**JUMPY** 1,9D (1999) 170.000km, 6-osobowy, 8.000 zł, Białystok. 604-394-232.

**JUMPY** 2.0HDI (2001) po kolizji, 6.500 zł, Wys.Maz. 668-210-847.

**SAXO** 1.5D (1996) 4.800 zł, Białystok. 602-429-298.

**XANTIA** 1,6B+G (1994) relingi dachowe, hak, 1.200 zł, Augustów. 512-204-267.

**XANTIA** 1,8GAZ (1994) welurowa tapicerka, abs, el.szyby, cd, nawigacja, 3.200 zł, Białystok. 667-015-341.

**XANTIA** 1,9TD (1995) kombi, zielony, stan db, 4.500 zł, gm.Dobrzyniewo Duże. 502-375-985.

**XANTIA** 1.9D (1993) 2.000 zł, Suwałki. 513-829-597.

**XANTIA** II, 1.9TD (1998) granatowy metalik, bogate wyposażenie, lwł, stan bdb, 6.900 zł, B-stok. 600-555-623.

**XANTIA,** 1.8B+gaz sekwencja (1998) 3.700 zł, Wys.Maz. 513-100-319.

**XM20** 2,0B (1992) pełne wyposażenie, stan bdb, 4.200 zł, k.B-stoku. 507-602-414.

**XSARA** 1,8B (2000) 5-drzwiowy, hatchback, klimatyzacja, elektryka, abs, 5.500 zł, Sokoły. 505-188-002.

**XSARA** 1,9 TD (1998) pełna elektryka, skóra, 8.000 zł, Bielsk Podlaski. 503-009-624.

**XSARA** 1.4+G (1998) kombi, biały, el.szyby i lusterka, klimatyzacja, bezwypadkowy, 6.900 zł, Ełk. 696-278-774.

**XSARA** 1.4+G (1998) kombi, biały, el.szyby i lusterka, klimatyzacja, bezwypadkowy, 6.900 zł, Ełk. 696-278-774.

**XSARA** 1.4B+gaz (1998) kombi, 5.000 zł, lub zamiana na Daewoo Matiz, Sokółka. 513-029-506.

**XSARA** VTS, 1.9TD (1999) klimatyzacja, wspomaganie, ABS, alufelgi, elektryka, 8.200 zł, Sokółka. 506-422-152.

**ZX** 1.4i gaz (1996) 5-drzwiowy, do wymiany uszczelka pod głowicą, progi, 1.200 zł, B-stok. 669-392-481.

**ZX** 1.4i gaz (1996) 5-drzwiowy, do

AUTO-SZYBY
B-stok, ul. Ciołkowskiego 73
tel. (085) 743-72-76,
tel. kom. 0602 192-185
- osobowe - TIR
- uszczelki - kleje
• sprzedaż • montaż
• dostawa do Klienta
• przyciemnianie szyb

**ESPERO** 2.0B+gaz (1997) alufelgi el.szyby, c.zamek, szyberdach, ABS, stan db, 2.500 zł, Sokoły. 781-931-252.

**ESPERO,** 1.8B+gaz (1996) 1.400 zł, B-stok. 511-541-528.

**LANOS** 1,5 b +gaz (2000) 6.000 zł, Białystok. 507-141-679.

**LANOS** 1,5B+G (1998) po wypadku, 1.800 zł, gm.Sokoły. 781-093-059.

**LANOS** 1,5B+G 16V (1999) 5.500 zł, gm.Wys.Maz. (86)275-35-11.

**LANOS** 1.5B (1998) 3.800 zł, Mońki. 604-225-611.

**LANOS** 1.5B+G (1999) 3.000 zł, Białystok. 511-463-980.

**LANOS** 1.6B+G (1998) 5.000 zł, gm.Czyżew. 695-431-440.

**LANOS** sedan, limuzyna, 1.5B 16V (1999) stan bdb, 4.000 zł, gm.Boćki. (85)731-37-39.

**LANOS,** 1.4B+G (2000) sedan, wiśniowy, stan bdb, opony zimowe, 8.000 zł, Bislek Podlaski.(85)730-30-69, 506-561-685.

**LANOS,** 1.5 16V (2000) 7-9 osobowy, 4.800 zł, lub zamiana na większy, Białystok. 512-616-225, (85)661-04-62.

**LANOS,** 1.5B+G 16V (1999) bezwypadkowy, c.zamek, mp3, airbag, stan bdb, opony zimowe, 6.500 zł, Bielsk Podlaski. 507-874-776.

**LANOS,** 1.5B+gaz (1999) 5.200 zł, Grajewo. (86)272-83-53, 507-115-880.

**LANOS,** uszkodzony przód, w całości lub na części, 1.500 zł, Sokółka. 500-006-215.

**MATIZ** (2002) klimatyzacja, el.szyby, alarm, 7.500 zł, Białystok. 888-429-010.

**MATIZ** 1.3 (1999) 83.000km, komplety, opony, c.zamek, autoalarm, 5.800 zł, ok.Gołdapi. 514-283-227.

**MATIZ** 800 (1999) 4.500 zł, Białystok. 796-350-601.

**MATIZ** 800B (2000) stan bdb, lakier oryginał, wspomaganie, el.szyby, 5.800 zł, gm.Klukowo. 784-876-945.

**MATIZ** 800B (2001) bogate wyposażenie, stan bdb, 5.200 zł, ok.Siemiatycz. 604-487-950.

**MATIZ** 800B (2001) lwł, 64.000km, czerwony, 6.000 zł, ok.Dąbrowy Białostockiej. 500-122-140.

**MATIZ** 900B (1999) 3.500 zł, gm.Czarna Białostocka. 663-674-152.

**MATIZ** FSO (2005) 40.000km, stan idealny, czerwony, 11.900, Zambrów. 660-465-389.

**MATIZ,** 800B (1999) 3.900 zł, B-stok. 504-274-919.

**MATIZ,** 800B+gaz (1999) stan bdb, 5.000 zł, Czyżew. 512-647-602.

**MUSSO,** 2.9TD (1997) 4x4, czarny, bogate wyposażenie, stan bdb, 12.500 zł, lub zamiana, Siemiatycze. 787-465-927.

**NEXIA** 1.5B+G (1998) hatchback, st.bdb, 2.600 zł lub zamiana na inne auto, ok.Zambrowa. 787-155-593.

**NEXIA** 1.5B+gaz (1996) uszkodzony silnik, 800 zł, k.Ciechanowca. 501-934-708.

**NEXIA** 1.5B+gaz (1998) ważne BT, OC, stan bdb, 2.800 zł, lub zamiana, Zambrów. 787-155-593.

**NUBIRA** 1.6b+gaz 16V (1997) poduszka kierowcy, wspomaganie, el.szyby, alarm +c.zamek, sedan, czarny, 3.000 zł, Augustów. 796-223-339.

**NUBIRA** 16V (1999) sedan, 178.000km, 5.000 zł, Suwałki. (87)567-18-95.

**NUBIRA** 2.0TDX (1998) uszkodzony tył, w całości lub na części, 3.000 zł, k.B-stoku. 796-866-288.

**NUBIRA** I 2.0CDX, kombi (1999) hak, klimatyzacja, nowy rozrząd, akumulator, 8.400 zł, B-stok. 601-130-369.

**NUBIRA** II 2,0B+G (2000) 133KM, 107.000km, pełne wyposażenie, stan db, 9.000 zł, Ełk. 500-134-258.

**NUBIRA** II 2.0B+G (1999) kombi, opony zimowe, bezwypadkowy, 5.700 zł, Białystok. 508-068-580.

**NUBIRA** II CDX, kombi, 2.0B+gaz (2000) hak, wiśniowy metalik, stan bdb, 8.500 zł, B-stok. 601-394-306.

**NUBIRA** II kombi, 2,0 b +gaz (2000) 8.500 zł,Łomża. 602-831-974.

**NUBIRA** sedan 1,6B +gaz (1998) elektryczne szyby, wspomaganie, 4.300 zł, Łomża. 724-914-099.

**TICO** (1997) +gaz, st.db, Bielsk Podlaski, 1.400 zł. 662-061-126.

**TICO** (1999) 2.200 zł, Białystok. (85)662-15-35, 663-346-924.

**TICO** 800 b (1997) do remontu lub na części, 1.000 zł, ok.Białegostoku. 795-970-346 po 17.00.

**TICO** 800 B+gaz (1997) 1.000 zł, Trzcianne. 607-275-450.

**TICO** 800B (1993) 1.200 zł, Białystok. 662-838-984.

**TICO** 800B (1999) wgięta maska, błotnik, stan db, 1.200 zł, Ełk. 507-211-268.

**TICO** SX, 800B (1999) el.szyby, c.zamek, immobilizer, niebieski, 2.800 zł, ok.Sejn. 693-832-730.

**TICO,** 0.8 B+G (1997) stan bdb, 1.400 zł, ok.Ciechanowca. 505-508-573.

**TICO,** 800B (1995) uszkodzona skrzynia, 1.000 zł, gm.Suwałki. 504-415-641.

## ❑ DAIHATSU

**SHARADE** 1.0B (1990) stan db, 3.000 zł, k.Łap. 517-245-751.

## ❑ DACIA

**LOGAN** 1.4 (2007) 28 tys.km, serwisowany, salonowy, lwł, 16.900 zł, 696-882-993..

**LOGAN,** 1.4B (2005) salonowy, bezwypadkowy, 36 tys/km, bogate wyposażenie, serwisowany, 14.700 zł. 501-721-142..

**LOGAN,** 1.4MPI (2005) 11.000 zł. 793-795-806..

## ❑ FIAT

**125P** (1986) 1.000 zł, gm.Sokoły. 721-578-647.

**125P** (1987) 88620tys/km, lwł, garażowany, kolor kość słoniowa, st.db, 800 zł, gm.Korycin. (85)721-93-66.

**126** el (1998) lwł, bezwypadkowy, zielony morski, komplet kół, stan bdb, 1.900 zł, Ciechanowiec. 500-377-392.

**126P** (1980) st.bdb, 550 zł, gm.Goniądz. 510-709-480, (85)738-06-55.

**126P** (1991) niebieski, 450 zł, Supraśl. 667-564-807.

**126P** (1993) 70.000km, 1.000 zł, ok.Moniek. 518-299-736.

**126P** (1996) 500 zł, Augustów. (87)644-94-59.

**126P** (1999) 650 zł, Trzcianne. 600-692-015.

**126P** (2000) stan db, na części, 300 zł, Białystok. 697-118-507.

**126P** 650B (1997) st.db, 500 zł, Sokólka. 511-737-239.

**126P** 650B (2000) 1.000 zł lub zamienię na inny samochód, ok.Suwałk. 506-241-778 (po 17).

**ALBEA** 1,2B+G (2004/05) 12.500 zł, Ełk. 506-339-732.

**BRAVA** 1,6B 16V (1997) 5.500 zł, Tołcze. 507-564-342.

**BRAVA** 1.9TD (1997) 75KM, zielony, stan bdb, 4.500 zł, B-stok. 500-824-596.

**BRAVA,** 1.4B+gaz (1997) I-wł, ciemna zieleń, 4.500 zł, Wys.Maz. 509-823-191.

**BRAVO** 1,2B+G 16V (1999) srebrny metalik, nowe zawieszenie, 4.000 zł, Suraż. 507-857-476.

**BRAVO** 1,4 b (1996) granatowy metalik, 4.000 zł, Suchowola. 511-537-797.

**BRAWA** 1,6B, 103KM (1998) bordowy metalik, bezwypadkowy, serwisowany, salon, 95.000km, 7.500 zł, Łomża. 668-619-056.

**CINQUECENTO** (1994) czerwony, 135.000km, hak, opony zimowe, 1.800 zł, ok.Olecka. 517-673-240.

**DOBLO,** 1.9JTD (2003) klimatyzacja, stan bdb, zadbany, 5-osobowy, 15.200 zł, B-stok. 606-249-944.

**DUCATO** (1995) czerwony, 4.200 zł, Łomża. 516-794-084.

**DUCATO** 1,9 D (1995) 5.000 zł, Ełk. 514-808-583.

**DUCATO** 1.9 TD (1993) 3.000 zł, Rajgród, 885-050-112.

**DUCATO** 14 MAX 2,8D (2000) po wymianie rozrządu, sprzęgła, zawieszenia, 13.900 zł, Suwałki. 793-313-366.

**DUCATO** 2,5D (1993) skrzyniowy, 6.000 zł lub zamienię na osobowy, Łomża. 608-819-033.

**DUCATO** 2.8TD (1999) uszkodzony silnik, 4.000 zł, B-stok. 509-450-646.

**DUCATO** 21,8 TD (2000) max, 9.000 zł lub zamiana na mniejszy, Białystok. 605-830-323.

**DUCATO** Maxi 2,5TD (1993) sprawny, nadwozie do remontu, 2.800 zł, Białystok. 605-786-556.

**DUCATO,** 2.5D (1991) podwójna kabina z plandeką i owiewką, stan db, Klepacze, 5.000 zł. (85)662-70-15, 660-404-365.

**DUCATO,** 2.8TDI (1999) 10.000 zł, łapy. 509-354-733.

**GRANDE** Punto 1.4 (2006) powypadkowy, 5.500 zł, Jaświły. 602-733-149.

**GRANDE** punto, 1.4B (2008/2009) 15 tys/km, szary, 27.900 zł, Ełk. 604-227-000.

**GRANDE** Punto, 1.4B+gaz BRC (2008) 38 tyś/km, przystosowany do nauki jazdy, 26.900 zł, Ełk. 604-227-000.

**MAREA** kombi 1,6 16 V b (1999) srebrny metalik, klimatyzacja, el.szyby, bezwypadkowy, 4.900 zł, Kolno. 600-156-080.

**MAREA** kombi 1,9 JTD (1999) czarny metalik, klimatyzacja, stan bdb, 7.400 zł, Mońki. 501-499-580.

**MAREA** Weekend, 2.4TDI (1996) relingi, hak, klimatyzacja, pełna elek, 6.900 zł, Suwałki. 504-419-928.

**PALIO** Weekend 1.2B+G (1999) grafitowy metalik, 4.700 zł, Bielsk Podlaki. 606-684-881.

**PALIO** Weekend, 1.2B+gaz (2000) 4.500 zł, B-stok. 515-194-252.

**PALIO** Weekend, 1.4B+G (1998) 2.800 zł, gm.Narew. 600-071-896.

**PALIO** weekend, 1.6B+G (2000) pełne wyposażenie, 7.000 zł, gm.Dobrzyniewo Duże. 784-047-895.

**PANDA,** 1,1B+gaz (2003) stan bdb, 9.800 zł. 696-882-993..

**PUNTO** 1,1B (1998) 4.200 zł, Białystok. 500-238-100.

**PUNTO** 1,2 Elx (1996) garażowany, 102.000km, złoty, 4.700 zł, Białystok. 790-407-152.

**PUNTO** 1,2B (1995) c.z, el.szyby, stan db, 3.200 zł, Białystok. 662-440-961.

**PUNTO** 1,2B (1998) 2.300 zł, ok.Zambrowa. (86)271-95-35, 606-996-534.

**PUNTO** 1.1B (1996) el.szyby, hak, c.z, 5-drzwiowy, niebieski, zadbany, 5.500 zł, ok.Zambrowa. 669-070-293.

**PUNTO** 1.1B (1997) 90tys/km, zadbany, użytkowany przez kobietę, 5.800 zł lub zamiana na droższy, ok.Sejn. 667-090-345.

**PUNTO** 1.2B (2003) czerwony metalik, bezwypadkowy, lwł, 12.000 zł. 662-006-995.

**PUNTO** I 1,1B+G (1996) el.szyby, kpl.kół zimowych, alufelgi, c.z, 3.800 zł, Białystok. 500-277-506.

**PUNTO** II 1,2B+G (2002) el.szyby, wspomaganie, 10.700 zł, Łapy. 513-986-975.

**PUNTO** II, 1.2B+gaz (2004) bogate wyposażenie, pistacjowy, 12.000 zł, Suwałki. 889-640-676.

**PUNTO,** 1.1B (1998) po kolizji, w całości lub na części, 1.000 zł, ok.Bielska Podl. 500-246-619.

**PUNTO,** 1.1B+gaz (1995) 2.300 zł, Olecko, 883-726-949.

**PUNTO,** 1.2B (1998) c.zamek, elektryka, radio cd, hak, 5.700 zł, Grajewo. 784-190-131.

**SIENA** 1,4B (1997) bordowy metalik, stan bdb, 4.500 zł, ok.Raczek. 504-146-704.

**SIENA** 1,6B +gaz (1998) 2.200 zł, gm.Brańsk. (85)737-58-43.

**SIENA,** 1.6B 16V (1997) elektryka, c.zamek, wspomaganie, 4.000 zł, Zambrów. 517-625-934.

**SIENA,** 1.6B+G (1998) 3.800 zł, B-stok. 888-540-514.

**SIENA,** 1.6B+G 16V (1998) stan db, 2.200 zł, ok.Ciechanowca. 505-508-573.

**SIENNA** 1,4B +nowy gaz (1998) hak, wpomaganie, opony zimowe, st.bdb, 5.300 zł, ok.Czyżewa. 500-155-381.

**TRANSIT** 2,5D (1996) abs, 6-osobowy, 5.000 zł, Białystok. 508-147-754.

**UNO** 1,0B (1993) OC, 1.500 zł, Augustów. (87)643-55-02 po 16.00.

**UNO** 1,0B+G (1998) hak, stan db, 2.800 zł, ok.Czyżewa. (86)478-23-38.

**UNO** 1,1B+G (1994) hak, 1.500 zł, gm.Sokoły. 721-578-647.

**UNO** 1.0B (1990) st.bdb, badania techniczne, OC, szyberdach, 1.790 zł, B-stok. 605-600-369.

**UNO** 1.0B (1998) 1.600 zł, Wys.Maz. 698-844-492.

**UNO** 1.0b (2000) srebrny, dwa komplety opon, 3.000 zł, gm.Brańsk. 514-520-702.

**UNO** 1.0B+gaz (1997) hak, stan bdb, 3.000 zł, k.Czyżewa. 786-023-880.

**UNO,** 1.0B+gaz (2000) 3.300 zł, do uzg, gm.Łapy. 508-118-929.

**UNO,** 1.0B+gaz (2000) stan bdb, 3.700 zł, Czyżew. 512-647-602.

## ❑ FORD

**CORTINA** 1.6B (1962) 2.500 zł, Łomża. 606-889-789.

**COURIER** 1,3B+G (1999) 5-osobowy, stan bdb, 4.600 zł, Czyżew Osada. 668-316-399.

**ESCORD** 1.3B (1997) lwł, garażowany, 4.500 zł, Trzcianne. 512-835-515.

**ESCORT** 1,3B+G (1993) 2.000 zł, Nurzec Stacja. 791-246-916.

**ESCORT** 1,3B+G (1993) czerwony, hatchback, 5-drzwiowy, salonowy, stan bdb, zadbany, 3.900 zł, Hajnówka. 509-686-552

**ESCORT** 1,4B (1994) cabrio, radio CD/MP3, wspomaganie, stan bdb, 3.800 zł. 601-963-350..

**ESCORT** 1,4B (1996) 131.000km, 2.400 zł, Dąbrowa Biał. 665-981-858.

**ESCORT** 1,6V (1995) szyberdach, c.z, stan bdb, 5.000 zł, Augustów. 886-614-559.

**ESCORT** 1,8D (1992) kombi, alarm, szyberdach, 2.800 zł, lub zamienię na lawetę, Białystok. 606-271-156.

**ESCORT** 1,9B (1995) 1.700 zł, Szepietowo. (86)476-02-06.

**ESCORT** 1.3B (1996) 1.200 zł, Augustów. 511-731-071.

**ESCORT** 1.3B+G (1992) 7000 zł, lub zamienię na fiata 126p, gm.Puńsk. (87)516-14-22, 798-669-971.

**ESCORT** 1.3B+G (1996) 2.500 zł. B-stok, 660-017-699, (85)742-48-64.

**ESCORT** 1.6B (1993) czarny, 3.000 zł, Suchowola. 724-726-823.

**ESCORT** 1.6B 16V (1994) st.db, 2.000zł, ok.Sokół. 695-181-879.

**ESCORT** 1.6B+gaz (1993) 1.800 zł, B-stok. 510-157-645.

**ESCORT** 1.8B 16V (1996) alufelgi, szyberdach, klimatyzacja, podgrzewane siedzenia, 2.000 zł, gm.Sidra. 697-889-227.

**ESCORT** 1.8B wspomaganie, c.zamek, szyberdach, radio, stan db, 2.200 zł. 514-771-884..

**ESCORT** 1.8TD (1993) czarny, alufelgi, fotele Recaro, el.szyby, 2.800 zł, k.Knyszyna. 693-879-032.

**ESCORT** 1.8TD (1997) elektryka, klimatyzacja, stan bdb, 4.300 zł, Grajewo. 504-930-328.

**ESCORT** cabrio 1,6B (1991) 3.800 zł, pow.Sejny. 695-763-433.

**ESCORT** kombi 1,8 TD (1998) klimatyzacja, el.szyby, ABS, c.zamek, wersja GHIA, 3.700 zł, ok.Augustowa. 511-164-383.

**ESCORT** kombi, 1.8TD (1998) stan db, 3.700 zł, B-stok. 509-483-704.

**ESCORT,** 1.3B (1996) stan bdb, 2.200 zł, do uzg, gm.Śniadowo. 668-477-240.

**ESCORT,** 1.6B 16V (1997) ciemna zieleń, stan db, 2.200 zł, gm.Wys.Maz. 515-397-044.

**ESCORT,** 1.8TD (1997) 5.300 zł, Łomża. 694-568-402.

**ESCORT,** 1.9B (1991) 1.100 zł, lub na części, Boćki. 518-035-043.

**FIESTA** 1,1B (1991) stan db, 1.500 zł, Zaręby Kościelne. 604-950-327.

**FIESTA** 1,3 GHIA b (1994) ciemna zieleń, el.szyby, c.zamek, nowe zimówki, 1.500 zł, Łapy. 505-219-623.

**FIESTA** 1,3B (2000) czerwony, 174.000km, alufelgi, stan bdb, 6.300 zł, Białystok. 511-664-460.

**FIESTA** 1,4 CDTI (2005) 16.500 zł, Łomża. 606-445-319.

**FIESTA** 1.3B+G (1994) 1.500 zł, ok.Grajewa. 697-494-453.

**FIESTA,** 1.4TDTI (2003) pełna opcja, 16.500 zł, Sokółka. 507-692-847.

**FOCUS** 1,6B 16V (1999) klimatyzacja, el.szyby, lusterka, wspomaganie, alufelgi, radio CD, 8.200 zł, Łomża. 691-776-288.

**FOCUS** 1,8 TDCI (2003) 19.000 zł, Nowe Aleksandrowo. 885-163-842, (85)719-70-68.

**FOCUS** 1,8 TDCI (2003) 5-drzwiowy, 71.000km, bogata wersja, klimatyzacja, grafit metalik, 14.500 zł, Dziadkowice. 514-588-889.

**FOCUS** 1,8DI (2000) Białystok, 13.000 zł, Sokółka. 506-843-043.

**FOCUS** 1,8TD (2000) srebrny, el.szyby, lusterka, alufelgi, stan bdb, 12.700 zł, gm.Sokółka. 502-371-220.

**FOCUS** 1,8TD (2001) klimatyzacja, 16.000 zł, gm.Szudziałowo. (85)722-15-60.

**FOCUS** 1,8TDCI (2003) 115KM, kombi, czarny, pełne wyposażenie, 17.500 zł, Białystok. 695-186-995.

**FOCUS** 1,8TDDI (1999) 5-drzwiowy, st.bdb, 13.500 zł, ok.Olecka. 889-982-152.

**FOCUS** 1,8TDDI (2000) kombi, klimatyzacja, elektryka, wersja Ghia, stan bdb, 15.500 zł, ok.B-stoku. 692-853-288.

**FOCUS** 1.4B (2001) granatowy, alarm, immobiliser, c.zamek, elektryka, opony letnie, stan bdb, 11.900 zł, B-stok. 502-853-992.

**FOCUS** 1.6 16V (2006) 23.500 zł. (85)653-94-02, 606-423-999..

**FOCUS** 1.8TD (2001) klimatyzacja, 16.000 zł, gm.Szudziałowo. (85)722-15-60.

**FOCUS** 2.0B+G sekwencja (2003) automat, klimatyzacja, elektryka, sedan, 14.200 zł, Sokółka. 508-229-850.

**FOCUS** kombi, 1.8TDDI (2000) 90KM, srebrny metalik, kliamtyacja, el.szyby, ABS, 4xpp, 11.500 zł, Lipsk. 508-180-116.

**FOCUS,** 1,6TDCI (2006) 28.000 zł. (85)653-94-02, 606-423-999..

**FOCUS,** 1.8D (2001) czarny, 4-drzwi, klimatyzacja, elektryka, stan bdb, 11.900 zł, gm.Dąbrowa B-stocka, 505-093-727.

**FOCUS,** 1.8DI (2000) elektryka, c.zamek, airbag, 12.000 zł, gm.Sidra. 728-469-522.

**FOCUS,** 1.8TDCI (2002) kombi, bogate wyposażenie, stan bdb, 15.300 zł, Bielsk Podlaski. 506-788-695.

**GALAXY** 1,9 D (2002) 115KM, turkusowy, 24.000 zł, Łomża. 663-700-312.

**GALAXY** 1.9TDi (1999) 110KM, elektryka, podgrzewane fotele, klimatyzacja, welurowa tapicerka, 14.000 zł, Białystok. 796-374-315.

**GALAXY** 1.9TDi (2001) 7-osobowy, pełne wyposażenie, 23.200 zł, Sejny. 662-360-127.

**GALAXY** 1.9TDI (2004) 33.600 zł, k.Dąbrowy B-stockiej. 503-620-333.

**GALAXY** 2,3B (2001) 175.000km, klimatyzacja, zadbany, 18.900 zł, Białystok. 796-470-810.

**GALAXY** 2.0B (1997) 7.500 zł, Łomża. 694-568-402.

**GALAXY** 2.0B+G sekwencja (1996) klimatyzacja, alufelgi, el.szyby, lusterka, hak, 9.500 zł, Łomża. 608-819-033.

**GALAXY,** 2.0B+G (1996) stan db, 9.500 zł, B-stok. 500-859-341.

**GALAXY,** 2.3B+G (1999) 18.000 zł, gm.Rutki. 698-400-044.

**KA** 1,3B (1997) ciemnozielony metalik, stan bdb, zadbany, 5.000 zł, Suwałki. 508-528-419 po 18.00.

**KA** 1,3B (1998) uszkodzony silnik, wspomaganie, elektryczne szyby, alufelgi, immobilizer, 2.000 zł, B-stok. 602-379-972.

**KA** 1,3B (1999) 3.000 zł, Białystok. 695-708-138.

**MAVERICK** 2,4B+G (1995) 3-drzwiowy, stan bdb, 11.000 zł, Dąbrowa Białostocka. 515-194-010.

**MAVERICK** 2.7TD (1995) długi, terenowe opony BFGoodrich M/T, lekko podniesiony, hak, 12.000 zł, Łomża. 608-113-337.

**MEVERICK** 2,3B+G (1995) 4x4, sprawne napędy, el.szyby, lusterka, szyberdach, 3-drzwiowy, hak, 10.500 zł, ok.Czyżewa. (86)275-54-40.

**MONDEO** 1,6 16V b +gaz (1993) w całości lub na części, 1.000 zł, ok.Sejn. 661-510-452.

**MONDEO** 1,8TDI (1998) czarny, kombi, klimatryzacja, elek.szyby, lusterka, szyberdach, radio, Dąbrowa Białostocka, 9.500 zł. 512-339-947.

**MONDEO** 1.6B (1995) kombi, ciemny metalik, el.lusterka, szyberdach, 3.100 zł, Białystok. 516-908-948.

**MONDEO** 1.6B 16V (1997) stan bdb, 5.900 zł, Brańsk. 511-690-895.

**MONDEO** 1.6B+gaz (1997) silnik do przeglądu, 2.900 zł, B-stok. 509-764-569.

**MONDEO** 1.6B+gaz 16V (1993) wspomaganie, c.zamek, hak, szyberdach, lub zamiana na inne, 2.500 zł, Zambrów. 660-682-090.

**MONDEO** 1.8B (1995) 3.000 zł, gm.Andrzejewo. 697-707-122.

**MONDEO** 1.8B+G (1995) 1.900 zł, Suwałki. 796-633-930.

**MONDEO** 1.8TD (1994) 4.000 zł lub na części, Pisz. 501-343-582.

**MONDEO** 1.8TD (1996) elektryka, klimatyzacja, 5.200 zł, Szczuczyn. 517-520-024.

**MONDEO** 2,0 D (2001) stan bdb, pełna opcja, szary metalik, 18.000 zł, Białystok. 784-325-571.

**MONDEO** 2,0B (2002) lwł, kombi automat, srebrny, 125.000km, pełne wyposażenie, zadbany, 22.000 zł, Białystok. 501-492-054.

**MONDEO** 2,0D (2002) kombi, 182.000km, radfio, el.szyby, hak, abs, granatowy, 12.400 zł, Mońki. 506-064-417.

**MONDEO** 2,0TDCI (2003) 110.000km, kombi, 18.500 zł, Białystok. 602-368-372.

**MONDEO** 2,0TDCI (2004) 130KM, lwł, stan bdb, pełna opcja bez skóry, 19.500 zł, Białystok. 665-588-581.

**MONDEO** 2,5 6V (1997) pełne wyposażenie, 4.000 zł, Suwałki. 698-908-029.

**MONDEO** 2.0B 16V (1999) pełna elektryka, ciemny niebieski, abs, hak, 6.500 zł, gm.Rudki. (85)739-42-55.

**MONDEO** 2.0B+gaz (2005) sedan, klimatronik, alufelgi, hak, 2xkpl. kół zima+lato, 25.200 zł, Zambrów. 508-077-103.

**MONDEO** combi 1,9TDI (1999) 12.000 zł, Czarna Biał. 886-591-043.

**MONDEO** kombi 1,8TD (1997) pełne wyposażenie oprócz skóry, blachy do poprawek, 4.000 zł, Białystok, 504-609-912.

**MONDEO** kombi, 1.8B+gaz (1997) 4.500 zł, Szczuczyn. 691-675-369.

**MONDEO** kombi, 1.8D (1998) bogate wyposażenie, 7.900 zł, Suwałki. 694-362-790.

**MONDEO** kombi, 1.8D (1999) czarny, pełna opcja prócz skóry, 7.500 zł, B-stok. 604-523-911.

**MONDEO** kombi, 1.8TD (1995) klimatyzacja, wspomaganie, c.zamek, alarm, relingi, 2xpp, 2.200 zł, Hajnówka. 601-943-040.

**MONDEO** kombi, 1.8TD (1997) el.szyby, lusterka, 4.500 zł, ok.Moniek. 668-448-002.

**MONDEO** kombi, 2.0D (2001) el.szyby, lusterka, klimatronik, stan bdb, 16.000 zł, do uzg, B-stok. 666-300-314.

**MONDEO** kombi, 2.5B Kat (1998) 170KM, srebrny metalik, automat, pełna opcja, skóra, klimatyzacja, 5.000 zł, Sokółka. 513-029-506.

**MONDEO** V6 (1997) pełna wersja kombi, gaz, hak, alufelgi, zmieniarka CD, granatowy, Białystok, 5.900 zł. 606-211-260.

**MONDEO,** 1,8TD (1998) c.zamek, elek.szyby, wspomaganie, abs, klimatyzacja, pp, 5.500 zł, Suwałki. 518-122-181.

**MONDEO,** 1.6B (1993) sedan, 2.500 zł, gm.Puńsk. 511-093-219.

**MONDEO,** 1.8B+G (2001) elektryka, klimatyzacja, ABS, hak, alarm, c.zamek, 16.800 zł, Sokółka. 504-132-193, 509-047-041.

**PUMA** 1,7 16 V (1998) 88.000km, srebrny metalik, bogate wyposażenie, 10.700, Augustów. 791-823-508.

**SCORPIO** 2,4B+G (1992) hak, kpl.kół zimowych, 2.00 zł, Dobrzyniewo Duże. 782-308-342.

**SCORPIO** 2,5 D (1987) 2.000 zł, Rajgród, 885-050-112.

**SCORPIO** 2,5TD (1995) 230.000km, st.bdb, 3.500 zł, ok.Czyżewa. 501-456-539.

**SCORPIO** 2.0DOHC B (1994) automat, skóra, 2.000 zł, k.Bielska Podl. 500-246-619.

**SCORPIO** 2.3B+gaz (1997) w całości lub na części, 2.500 zł, Wasilków. 501-654-354.

**SCORPIO** 2.4B+G (1989) alufelgi, radio CD, st.bdb, 2.400 zł, Mońki. 511-307-727.

**SCORPIO** 2.9B (1995) 180tys/km, skóra, el.szyby, wspomaganie, klimatyzacja, abs, automat, 4.000 zł, Bielsk Podlaski. 506-258-477.

**SCORPIO** kombi, 2.5TD (1996) klimatyzacja, elektryka, c.zamek, podgrzewane fotele, zielony, 3.900 zł, Suwałki. (87)565-33-55.

**SCORPIO,** 2.5TDI (1994) stan db, 3.500 zł, ok.Czyżewa. 728-366-118.

**SIERRA** 1.6B+G (1991) stan db, 1.200 zł, Węgorzewo. 519-823-959.

**TRANSIT** (1996) 9-osobowy, 3.600 zł, Łapy. 506-703-315.

**TRANSIT** 2,0 D (2003) 6-osobowy +skrzynia ład. 24.000 zł, gm.Tykocin. 606-396-811.

**TRANSIT** 2,5D (1992) 9-osobowy, hak, 3.200 zł, Suwałki. 518-075-961.

**TRANSIT** 2,5D (1992) biały, 2.700 zł, ok.Tykocina. 506-692-654.

**TRANSIT** 2,5D (1994) biały, przeszklony do połowy, ciężarowo-osobowy, stan db, 3.500 zł, gm.Kolno. (86)474-39-67.

**TRANSIT** 2,5D (1997) biały, stan db, 5.600 zł, Białystok. 696-900-632.

**TRANSIT** 2,5D (1998) ciężarowo-osobowy, st.bdb, zamek centralny, lusterka elektryczne, 9.500 zł, B-stok. 791-090-826.

**TRANSIT** 2.0D (1994) 6.000 zł, Drochiczyn. 693-440-170.

**TRANSIT** 2.5D (1989) stan db, 4.500 zł, Grajewo. 503-347-491.

**TRANSIT** 2.5D (1995) hak, ważne bad.tech, biały, 6.500 zł, Augustów. 518-986-409.

**TRANSIT** 2.5TD (1994) 2.000 zł, Kulesze Kośc. 512-195-535.

**TRANSIT** 350M, 2,4TD (2000) st.bdb, 189.000km, 18.000 zł, B-stok. 500-008-261.

**TRANSIT** T260 2.0TDDI (2001/2002) stan idealny, nowe opony, 1-wł, 16.900 zł, Łapy. 507-058-956.

**TRANSIT,** 2.0B+gaz (1989) 9-osobowy, 4.000 zł, do uzg, ok.Moniek. 788-597-348.

**TRANSIT,** 2.4TDCI (2001) kontener, winda, 21.000 zł. (85)653-94-02, 606-423-999..

**TRANSIT,** 2.5D (1990) skrzyniowy, hak, wspomaganie, skrzynia ładunkowa do remontu, na bliźniakach, 5.800 zł, Sokółka. 506-422-152.

**WINSTAR,** 3.8B+gaz (1995) pełna opcja, stan bdb, 6.000 zł, lub zamienię, Ełk. 663-491-757.

## ❑ HONDA

**ACCORD** 1,6 b +gaz sekwencja 16 V (2000) I wł. 106.000km, 17.000 zł. Wys.Maz. 508-305-288.

**ACCORD** 2.0TDI (1997) c.z, abs, alufelgi, klimatyzacja, 8.000 zł Suwałki. 691-745-197.

**ACCORD** 2.0ITD (1999) stan bdb, 20.000 zł, ok.Sejn. 781-204-553.

**ACCORD** 2.0LPG (1999) abs, alufelgi, c.z, elektryka, immobiliser, klimatyzacja, szyberdach, tempomat, 16.000 zł, Lipsk. 502-713-527.

**ACCORD** 7 2.0B (2003) pełne wyposażenie, książka, bezwypadkowy, 170tys/km, 29.900 zł, Suwałki. 509-690-965.

**ACCORD** typR 2,2 b (1999) 220 KM, el.szyby, lusterka, c.zamek, klimatyzacja, 24.500 zł, Wys.Maz. 664-189-920.

**ACCORD,** 2.0TDI (1996) bogate wyposażenie, stan bdb, 9.900 zł, B-stok. 606-671-385.

**CIVIC** 1,4 (1998) +gaz, pełna opcja, Białystok, 9.900 zł. 790-445-921.

**CIVIC** 1,4B +gaz (1998) salonowy, elektryka, autoalarm, centralny zamek, st.bdb, 12.500 zł, gm.Boguty. (86)277-53-50

**CIVIC** 1,5 b (2002) 5-drzwiowy, hatchback, klimatronic, 16.400 zł, Białystok. 601-568-926.

**CIVIC** 1.4 (1997) stan bdb, 8.000 zł, Białystok. 694-926-512.

**CIVIC** 1.4 (1997) stan bdb, pełne wyposażenie, 8.700 zł, Białystok. 694-297-523.

**CIVIC** 1.4B (1993) alufelgi, 3.200 zł, Suwałki. 669-349-992.

**CIVIC** 1.4B (1997) 3-drzwi, alufelgi, el.szyberdach, zielony metalik, kpl.zimowych kół, 8.200 zł, ok.Zambrowa. (86)270-12-32.

**CIVIC** 1.4B (1997) hatchback, 7.300 zł, B-stok. 604-973-550.

**CIVIC** 1.4B (2000) 168Tys/km, 3-drzwiowy, zielony metalik, elektryka, klimatyzacja, 10.000 zł, Łapy. 605-545-376, 601-594-906.

**CRV** 2,4B +gaz (2004) 130.000km, napęd 4x4, 39.000 zł, B-stok. 607-452-919.

**PRELUDE** 2.0B+gaz (1997) 12.800 zł, Szczuczyn. 691-675-369.

**PRELUDE,** 2,0B+gaz (1997) opony letnie, zimowe, 13.000 zł, Giżycko. 788-362-077.

**PRELUDE,** 2.0B (1997) zielony, 120 tyś/km, 11.000 zł, do uzg, Wys.Maz. 514-188-102.

**XEDOS** 6, 2.0B+gaz (1994) uszkodzony silnik, 3.500 zł, B-stok. 519-839-229.

## ❑ HYUNDAI

**ACCENT** 1.5B (1996) automat, zielony metalik, 2.800 zł, Sokoły. 698-828-535.

**ATOS** Prima 1,0B (2001) el.szyby, alarm, c.z, 5.800 zł, ok.Czyżewa. (86)277-51-66.

**H100** kontener (2000) 8.000 zł, gm.Piekuty. 606-391-322.

**H200** 2.5TDI (2002) osobowo-ciężarowy, 6-osobowy, hak, 2xpp, el.szyby, lusterka, stan db, 10.500 zł, B-stok. 606-994-445.

**SANTA** Fe 3,5 (2005) instalacja gazowa, 4x4, pełna opcja, chromowane felgi, beżowy, 40.000 zł, Białystok. 512-204-312.

**SONATA** 2,0B+G (1997) klimatyzacja, opony zimowe, 4.800 zł, Białystok. 602-743-933.

**SONATA,** 2.4B (1999/2000) c.zamek, alufelgi, elektryka, klimatyzacja, hak, automat, 7.700 zł, Suwałki. 512-089-629.

## ❑ IVECO

**2.5D** (1996) st.bdb, 12.000 zł, ok.Suwałk. (87)568-31-84, 510-640-625.

**2.8TD** (1990) autolaweta, 3-osobowy, 12.000 zł, gm.Wasilków. 503-620-332.

**308** 2,4D (1991) sprawny, 4.000 zł, gm.Łapy. (85)650-21-48.

**3510** 2,5 TD (1991) do przewozu bydła i koni, stan db, 10.000 zł, ok.Sokółki. 606-446-592.

**358** 2.5D (1998) blaszak, 5.200 zł, B-stok. 691-722-812.

**5912** 2.8TD (1998) skrzyniowy, 6t, 180 tys/km, 20.000 zł, gm.Suchowola. 511-209-034.

**DAILY-3010,** 2.8TDI (1998) 9-osobowy, 10.500 zł, B-stok. 602-433-664.

**DOSTAWCZY** 2,8 TD (1997) model 3510, skrzyniowy, na bliźniakach, 377.000km, 13.000 zł, Grajewo. 605-445-999.

## ❑ JEEP

**2.5TD** (1997) 7.000 zł, Białystok. 511-377-255.

**C

# KRAMIK



**SORENTO** 2.5CRDI (2002) pełne wyposażenie, automat, skóra, 29.500 zł, Suwałki. 500-209-502.

**SPORTAGE** 2.0B (2000) 130tys/km, klimatyzacja, abs, 15.500 zł, Sokółka. 607-276-250.

**SPORTAGE** 2.0TD (2002) el.szyby, lusterka, c.zamek, alufelgi, 19.000 zł, k.Łomży. 604-699-969.

**SPORTAGE** 4x4 2,0 b (2000) zielony metalik, stan bdb, 11.300 zł, Mońki. 501-499-580.

## ❑ LANCIA

**CAPPA,** 2.0B (1997) stan bdb, 7.000 zł, gm.Narew. (85)681-55-44.

**KAPPA** 2,4B+G (1999) granatowy metalik prezydencki, automat, bardzo bogata wersja, 6.000 zł, Łapy. 508-086-426.

## ❑ LUBLIN

**2.4D** (1997) paka przedłużona, w całości lub na części, 3.700 zł, gm.Nowe Piekuty. 798-533-675.

**2.4TD** (2002) plandeka, stan bdb, 13.500 zł, Bielsk Podl. 601-066-164.

**II** 2.4D (1997) blaszak, 2.700 zł, lub zamiana na skrzyniowy, maszynę rolniczą, możliwość dopłaty. (85)712-42-32.

**II,** 2,4D (1997) 2.500 zł, Suwałki. 602-866-042.

**III** 2.4D (2000) kontener, po kapitalnym remoncie, stan bdb, 6.900 zł, Suwałki. 510-472-570.

**III** skrzyniowy 2,4TD (1999) 11.000 zł, gm.Poświętne. 692-167-374.

**SKRZYNIOWY** (1998) 5.500 zł, części 10 zł-100 zł, lub zamienię na samochód, Kolno. 600-781-359.

## ❑ ŁADA

**2107** 1.5B (1989) stan db, 1.100 zł, Czarna B-stocka. 600-662-798.

**NIVA** (1990) 4x4, stan db, 3.500 zł, Gródek. 791-567-539.

**NIVA** 1,6B+G (1994) stan bdb, 5.200 zł, Zabłudów. 794-435-187.

**NIVA** 1,7B +gaz, 4x4, (1998) hak, 6.500 zł, Turośń Kośc. 508-710-610.

**SAMARA** 1.5B (1992) st.db, 800 zł, ok.Dąbrowy Białostockiej. 668-031-147.

## ❑ MAZDA

**3,** 2.0 sedan (2008) 48.000km, benzyna, czarny metalik, klimatyzacja, abs, 41.950 zł, 503-077-667.

**303** 1,5 b (1995) 5-drzwiowa, porysowana, 6.900 zł, Suchowola. 607-240-269.

**320** D (2002) kompact, 150 KM, bezwypadkowy, bogato wyposażony, 21.000 zł, Wys.Maz. 606-954-546.

**323** 1,4B 16V (1995) stan db, 2-drzwiowa, 3.000 zł, Łomża. 517-783-828.

**323** 1,6GLX (1994) stan db, nienbieski, przegląd 03.2011, OC do końca roku, 2.200 zł, Ełk. 505-868-218.

**323** Protage 1.8B (1992) klimatyzacja, w całości lub na części, 2.000 zł, ok.Suwałk. 694-211-682.

**323,** 1.5B (1996) 5.500 zł, Zambrów. 600-235-260.

**323F** 1,6 b +gaz (1992) stan bdb, 2.700 zł, ok.Dąbrowy B-ckiej. 504-152-695.

**323F** 1,8B (1991) c.z, wspomaganie, el.szyby, szyberdach, 3.500 zł, ok.Białegostoku. 517-539-172.

**6** 2.3B+G (2008) złoty, stan bdb, automat, 35.500 zł, Puńsk. 503-676-449.

**6,** 2.0D (2006) bezwypadkowy, bogate wyposażenie, 35.900 zł, b-stok.518-419-601.

**6,** 2.0TDI (2003) klimatryzacja, elektryka, webasto, 30.000 zł, gm.Trzcianne. 513-555-367.

**626** 1,8 16V (1999) kombi, 180.000km, srebrny, klimatyzacja, dobre wyposażenie, 10.000 zł, Białystok. 796-470-810.

**626** 1,8B (1998) stan bdb, bogate wyposażenie, 8.800 zł, Zambrów. 667-363-299.

**626** 2,0 (1992) szary, wspomaganie, 4xel.szyby, badanie techniczna, sprawny, Białystok, 1.700 zł. 515-509-686.

**626** 2,0B (1995) automat, klimatyzacja, pełna elektryka, 1.400 zł, Łapy. 515-425-733.

**626** 2,0DICD (1999) klimatronik, elektryka, 163.000km, 15.500 zł, Suwałki. 501-761-027.

**626** 2.0 (1992) sedan, wspomaganie, el.szyby, 1.700 zł, Białystok. 882-631-010.

**626** 2.0D (1995) elektryka, wspomaganie, hatchback, alufelgi, c.zamek, auto alarm, 3.700 zł, Wasilków. 668-711-795.

**626** 2.0G (1996) 3.700 zł, gm.Rudka Tartak. 512-515-014.

**626** 2.0TD 16V (2000) zielony metalik, 236.000km, 14.200 zł, Augustów. 783-032-133.

**626GT,** 2.5B+gaz sekwencja (1996) pełna opcja prócz skóry, zadbany, stan bdb, 10.300 zł, B-stok. 608-191-669.

**II** 1,5 DTI (2006) niebieski metalik, bezwypadkowa, dobrze wyposażona, 27.000 zł, Wys.Maz. 606-954-546.

**XEDOS** V6 2,0B (1998) skóra, alufelgi, elektryczne szyby, klimatyzacja, 9.000 zł, ok.Łap. (85)814-14-08.

**XEDOS,** 2.0B+gaz V6 (1996) el.szyby, lusterka, airbag, c.zamek, abs, wspomaganie, alufelgi, 7.800 zł, Ciechanowiec. 668-032-712, 608-876-156.

## ❑ MERCEDES

**124** 2,3B +gaz (1985), st.bdb, 3.000 zł, ok.Czyżewa. 501-456-539.

**124** 2.5D (1993) kombi, 7.500 zł. B-stok, 660-017-699, (85)742-48-64.

**124** 250D (1992) st.bdb, czarny metalik, 10.900 zł, Augustów. 507-446-633.

**124** 3.0D (1987) automat, 1.500 zł, Sokółka. 604-170-038.

**124** 300D (1992) stan bdb, 10.200 zł, Białystok. 601-320-381.

**124** 300E (1988), stan bdb, oryginalny lakier, instalacja gazowa, 4.000 zł, Suwałki. 606-324-739.

**124** E200, 2.3+G (1991) 6.000 zł, Augustów. 500-696-566.

**124** sedan, 2.5D (1991) uszkodzony lewy przód, 2.500 zł, Suwałki. 886-156-334.

**124,** 2.0 diesel, stan bdb, full opcja, (1995), 6.400 zł, 601-963-350.

**124,** 2.0D (1988) 1.000 zł, lub zamienię na motor, Bielsk Podl. 502-645-802.

**124,** 2.0D (1994) 5.000 zł, B-stok. 601-825-399.

**124,** 2.0D (1996) składak, 3.650 zł, B-stok. 504-340-185.

**124,** 2.5D (1994) klimatyzacja, ABS, wspomaganie, c.zamek, 10.300 zł, Hajnówka. 509-366-708.

**124E** 3,0D (1994) 6.000 zł, gm.Lipsk. 698-664-528.

**126,** 3.0D (1986) biały, automat, 2.500 zł, do uzg, ok.Kuźnicy. 517-462-721.

**126-500,** 3.0D (1996) 8.000 zł. Suwałki, 516-940-508.

**1317** 6.0D (1996) kabina sypialna, stan bdb, 17.500 zł, Ostrów Maz. 503-333-732.

**190** (1995) 3.000 zł, Białowieża. 694-880-010.

**190** 2,0B+G (1991) 4.200 zł, ok.Łap. 519-371-052.

**190,** 1.9D (1991) 300 tyś/km, wspomaganie, el.lusterka, kość słoniowa, stan bdb, 3.600 zł, B-stok. 504-497-408.

**190D** 2,5 (1997) 3.800 zł, gm.Dobrzyniewo. 602-188-926.

**2.2TDI** okular (1999) kombi, 2xkpl. alufelg 17", 16", 14.700 zł, ok.Łap. 663-576-190.

**207D** 2.4D (1987) skrzyniowy, plandeka, 3-osobowy, 6.800 zł, gm.Augustów. 515-589-693.

**208** BENZ, 2.4D (1989) skrzyniowy, plandeka, stan db, 4.000 zł, ok.Łomża. 518-555-041.

**210** Okularnik 3.0D (1997) awangarda, zielony, 21.500 zł, Białystok. 798-557-826.

**300** B+gaz, kombi (1991) 3.000 zł, B-stok. 510-157-645.

**307** 2,4D (1988) 6.000 zł, gm.Choroszcz. 604-870-197.

**310D** bus 2,9D (1994) blandeka, 12.500 zł, Łomża. 511-763-132.

**407,** 2.9D (1985) pomoc drogowa, stan db, 12.000 zł, Dąbrowa B-stocka. 508-244-865.

**508D** 3.8D (1986) 4.000 zł, Suwałki. 781-271-130.

**609** 4,0D (1992) przystosowany do przewozu bydła, mc3.490t, 15.000 zł, Suwałki. 516-940-508.

**609** 4,9D (1987) przystosowany do przewozu bydła, paka, wykonana (2009), 8.000 zł, Suwałki. 516-940-508.

**609,** autolaweta, 4.0D (1992) nowa wciągarka, 22.000 zł, lub zamiana na inny, Hajnówka. 606-505-131.

**A170** 1,7CDI (2000) ABS, ESP, klimatyzacja, grafit, 16.300 zł, Suwałki. 510-505-298.

**A-CLASSE** 1,7CDI (1999) klimatyzacja, bezwypadkowy, 13.200 zł, ok.Łap. 510-635-126.

**A-CLASSE** 1.6CDI (2003) 60tys/km, bogate wyposażenie, 24.300 zł, gm.Choroszcz. 664-727-306.

**A-CLASSE** 170 TDI (1998) alufelgi, c.z, abs, el.szyby, lusterka, webasto, 165.000km, 10.800 zł, Białystok. 888-651-241.

**A-CLASSE** Long 1,7DCI (2001) srebrny metalik, klimatyzacja, 20.900 zł, lub zamienię, ok.Białegostoku. 507-603-444.

**A-CLASSE,** 1.4B (1999) szyberdach, elektryka, podgrzewane fotele, skórzana tapicerka, 4xairbag, cd, tiptronic, 10.500 zł, Ciechanowiec. 507-266-520.

**BENZ** 124, 2.5D (1989) ciemnoszary, 5.700 zł, Gołdap. 602-572-434.

**BENZ** 2,3 b (1989) c.zamek, szyberdach, wspomaganie, 4.200 zł, Suwałki. 500-005-982.

**BENZ** 2.0 diesel,(1991), centr. zamek, szyber dach, stan bdb, 6.000 zł (do uzgodnienia), 519-050-223

**BENZ** 300B (1989) 3,0D, skóra, automat, 7.500 zł, gm.Boćki. 515-455-624.

**BENZ** 709 chłodnia, 4,0D (1990) 3.200 zł, Rutki Kossaki. 696-253-291.

**BENZ** E-Classe 2,7CDI (1999) granat, pełna pocja, stan bdb, 20.000 zł, gm.Krypno. (85)716-97-05.

**BUS** 124 2,5 D (1993) 6.000 zł, gm.Janów. (85)721-61-81, 604-832-897.

**BUS** 307D (1979) furgon, hak, brązowy, niski, średni, st.bdb, blacharka do naprawy, 2.300 zł, Korycin. 509-037-988.

**C** 190 2,0B+G (1995) składak, 1.300 zł, ok.Kolna. 604-654-650.

**C** 220 D (1994) l-wł, stan bdb, 12.700 zł. 501-721-142..

**C** 250 TD, kombi (1996) srebrny, 16.500 zł, Łapy. 606-509-351.

**C180** 2.0B (2002) 26.000 zł, Łapy. 516-362-122.

**C-180** Elegant, 1.8B (1997) klimatyzacja, elektryka, 11.000 zł, B-stok. 605-334-766.

**C200** ELEGANCE (2004) 92.000km, serwisowy ASO, stan idealny, 41.000 zł, Łomża. 691-333-568.

**C200,** kompresor 2,0B (2000) klimatronik, zadbany, 180.000km, 25.300 zł, Dąbrowa Biał. 609-052-139.

**C-200D** (1994) 6.000 zł, Łomża. 606-889-789.

**C-220** 2,2D (1993) stan db, 7.900 zł, Sokółka. 660-793-857.

**C220** 2.2D (1996) 8.500 zł, Czarna Białostocka. 508-372-630.

**C220** CDI, kombi (2000) czarny, klimatyzacja, 19.900zł, Ełk. 505-850-779.

**C220** D (1996) 7.500 zł, Suwałki. 885-631-687.

**C-220D** (1995) c.zamek, ABS, AIRBAG, podgrz.lusterka, klimatyzacja, wspomaganie, alufelgi, radio, hak, 11.000 zł, Suwałki. 692-616-394.

**C220D,** 2.2D (1995) elektryka, abs, wspomaganie, automat, 221.000km, 9.200 zł, Augustów. 517-688-045 po 16.

**C-CLASSE** 180B+G (1995) alufelgi, abs, poduszka, 227.000km, el.lusterka, czerwony, 8.500 zł, gm.Krypno. 601-061-241.

**C-CLASSE** 2.5D (1996) 11.000 zł, Białystok. 502-764-932.

**C-CLASSE** 220D (1997) klimatyzacja, stan bdb, 16.000 zł, Zambrów. 509-431-273.

**C-CLASSE** kombi, 2.2CDI (1998) pełne wyposażenie, stan db, 11.900 zł, lub zamienię na mniejszy, ok.Bociek. 602-443-122.

**C-CLASSE,** 2,2 D (1996) 187.000 tyś/km, 12.900 zł lub zamiana na Audi, Łomża. (86)216-96-86, 796-221-782..

**C-CLASSE,** wersja Elegance, 2.0D (1995) 7.500 zł, Ełk. 517-803-118.

**E** 190 lwł, 150 tys.km, stan idealny, 4.900 zł. 501-721-142..

**E** 210, 2.2CDI (2000) srebrny, pełne wyposażenie, skrzynia 6-biegowa, 21.000 zł, B-stok. 509-607-055.

**E** 220 D okularnik (1997) srebrny, kseńony, pełna elektryka, 15.000 zł, Białystok. 889-674-066.

**E-190** 2.0B (1988) automat, stan idealny, 4.300 zł. 503-447-663..

**E200** 2,2CDI (1999) bezwypadkowy, czarny metalik, stan bdb, 235.000km, 100KM, 18.500 zł, Suwałki. 608-574-262.

**E200** Clasic 2,0 (2000) +gaz, kombi, gm.Suwałki, 24.000 zł. 604-987-477.

**E220CDI** (2003) czarny, bogate wyposażenie, 55.000 zł, Zambrów. 660-475-081.

**E220D** (1997) 240.000km, klimatyzacja, 4xpp, el.szyby, lusterka, 12.500 zł, lub zamienię na mniejszy, Augustów. 603-072-890.

**E240** 2.4B (1998) okular, sedan, 6Xairbag, klimatyzacja, centr.zamek, el.szyby, lusterka, stan bdb, 18.700 zł, Hajnówka. 793-677-279.

**E300,** 3.0TD (1997) automat, srebrny metalik, pełna opcja, 17.500 zł, do uzg, Wys.Maz. 513-408-189.

**E320B** +gaz (1995) pełna opcja, st.bdb, 12.000 zł, B-stok. 511-737-239.

**E-CLASSE** 2.2TDi (2000) 18.000 zł, Białystok. 504-781-224.

**E-CLASSE** 220 CDI (2001) srebrny, skóra, 23.000 zł, B-stok. 606-969-681.

**E-CLASSE** W-210, 3.0TDI (1997) srebrny metalik, bogate wyposażenie, salonowy, 14.600 zł, B-stok. 660-665-293.

**E-CLASSE,** 3.2TDI (2001) klimatyzacja, 8 poduszek, ABS, c.zamek, alarm, 26.800 zł, Zambrów. 660-937-215.

**MB** E200D 124 (1994) stan bdb, pełne wyposażenie, 10.500 zł, Suwałki. 602-251-883.

**MB100** 2,4 D (1993) podwuższany, 7.000 zł, gm.Krypno. 791-439-140.

**ML** 270CDi (2001) srebrny metalik, zadbany, 44.000 zł, Augustów. 504-361-834.

**OKULAR** E210, 2,2D (1996) srebrny metalik, stan bdb, 15.500 zł, B-stok. 665-767-894.

**S140,** 3.2B (1996) biały, automat, stan bdb, 25.000 zł. 791-328-709.

**S-320** (2000) 180.000km, pełna opcja, 45.000 zł, Wys. Maz. 606-917-229.

**S-CLASSE** 3,2B (1993) klimatyzacja, skóra, 7.500 zł, Ełk. 518-567-466.

**SPORT** Coupe 2.0B+G (2001) szyberdach, 29.000 zł. 606-423-999, (85)653-94-02..

**SPRINTER** 2.7CDI (2005) klimatyzacja, na poduszkach, 33.000 zł, Łapy. 790-228-149.

**SPRINTER** 208 CDI (2001) 121.000km, opony zimowe, hak, bagażnik na dach, 17.500 zł, Augustów. 511-045-928.

**SPRINTER** 311 2.2TDI (2002) chłodnia, agregat Thermo King, średni, podwyższony, 39.000 zł, Augustów. 601-176-393.

**SPRINTER** 311 CDI (2001) skrzyniowy, 25.500 zł, Augustów. 507-275-758.

**SPRINTER** 312D (1996) 14.000 zł, ok.Bielska Podlaskiego. 508-302-946.

**SPRINTER** 312D (1998) stan bdb, 15.700 zł, lub zamiana na VW Sharan, Grajewo. 605-586-486.

**SPRINTER** 313, 2.2CDI (2000) 290 tys/km, średni, 28.000 zł, Łapy. 660-173-536.

**SPRINTER** Max, 2.2D (2000) uszkodzony silnik, 23.000 zł, B-stok. 504-580-240.

**SPRINTER,** 2.7TD (1997/1999) 10.200 zł, Sokółka. 503-337-967.

**VITO** 110B 2,3D (1998) 5-osobowy, 15.500 zł, gm.Wasilków. 502-874-538.

**VITO** 2,2 CDI (1999) stan db, 5-osobowy, zarejestrowany jako ciężarowy, 13.500 zł, Augustów. 796-291-261.

**VITO** 2,2D (2001) el.szyby, c.z, 15.000 zł, gm.Szumowo. 666-256-005.

**VITO** 2,3D (1997) stan bdb, 9.900 zł, Białystok. 602-430-288.

**VITO** 2,3TD V-klasa (1997) 7-osobowy, do lekkich poprawek lakierniczych, 10.500, Suwałki. 669-024-215.

**VITO** 2,3TDI (1999) 6-osobowy, abs, ebd, srs, biały, 10.000 zł, Suchowola. 511-660-910.

**VITO** 2.2CDI (2001) hak, pełna elek, 5-osobowy, 20.700 zł, Suwałki. 504-419-928.

**VITO,** 2.3TD (1997) 6-osobowy, 10.500 zł, B-stok. 601-813-866.

**VITO,** 2.3TD (1999) 11.500 zł, Sokółka. 503-337-967.

**VOS** 1114 6,7D (1997) 580.000km, 10,700kg, 19.500 zł, gm.Klukowo. 512-480-778.

**W124** 300D (1992) stan bdb, 8.200 zł, Bielsk Podlaski. (85)730-84-33 po 16.

**W124,** 250D (1988) 401 tys.km, wspomaganie, el.szyby, radio CD, hak, c.zamek, 5.300 zł, B-stok. 602-606-429.

**W-140** S-Classe, 3.0D (1997) klimatyzacja, ABS, ESP, ASR, koła zimowe na alufelgach, 28.000 zł. 601-735-496.

## ❑ MITSUBISHI

**CARISMA** 1,6B (1999) klimatyzacja, 9.000 zł, Choroszcz. 603-633-734.

**CARISMA** 1,9TD (1998) auto jeżdżące, mało zadbane, 2.000 zł, Łapy. 514-049-560.

**CARISMA** 1,9TD (1998) klimatyzacja, alufelgi, st.db, 5.500 zł, Łapy. 514-049-560.

**CARISMA** 1.6B+G (2002) klimatyzacja, elektryka, 2kpl. kół, 17.500 zł, Grabówka. 602-348-869.

**CARISMA** 1.8B +gaz, 115KM (1996) granatowy, pęknięty tylny zderzak, stan bdb, 7.000 zł, Augustów. 502-182-487.

**CARISMA** 2,0TD (1999) klimatyzacja, elektryka, stan bdb, 10.500 zł, ok.Zambrowa. 505-715-893.

**CARISMA** 2.0D (2000) 5-drzwiowy, srebrny metalik, stan bdb, bogate wyposażenie, 12.700 zł, Ełk. (87)621-33-67.

**CARISMA** diesel (2003) 21.800 zł, gm.Klukowo. 504-264-251.

**CARISMA,** 1.6B (1997) stan bdb, 160 tyś/km, 8.900 zł, Łapy. 513-285-741.

**CARISMA,** 1.6B (2004) salon, pełne wyposażenie, 20.900 zł, B-stok. 504-274-919.

**COLT** 1.3B (1995) czerwony, stan dobry, 2.700 zł, Olecko. 513-688-872.

**ECLIPSE** 2.0B+G (1994) pełne wyposażenie, klimatyzacja, 5.200 zł, Sokółka. 508-169-958.

**GALANT** 1,8B (1994) elektryka, stan db, 3.600 zł, Łapy. 506-053-434.

**GALANT** 2.0TD (1996) hatchback, 5.000 zł, lub zamienię, gm.Wieliczki. 513-226-617.

**GALANT,** 2.0+G V6 (1996) c.zamek, alarm, klimatyzacja, elektryka, alufelgi, 5.000 zł, gm.Zaręby Kościelne. 791-610-710.

**LANCER** 2.0B (2006/07) automat, srebrny metalik, 35.000km, stan bdb, 24.900 zł, ok.Łomży. 887-287-833.

**LANCER** kombi, 1.6B+gaz 16V (1993) czarny, 2.200 zł, Siemaitycze. 665-100-412.

**OUTLANDER** (2006) 49.800 zł. 606-423-999, (85)653-94-02..

**SPACE** wagon 2,0B+G (1993) alufelgi, 4.500 zł, Bakałarzewo. 517-500-993.

**SPACE** Wagon 2,0B+gaz (1995) 7-osobowy, klimatyzacja, 189 tys/km, 7.500 zł, zamiana na mniejszy, Łomża. (86)216-96-86, 796-221-782..

## ❑ NISSAN

**ALMERA** 1,4 b (1997) 3-drzwiowy, 140.000km, 6.500 zł, Mikołajki. 609-955-855.

**ALMERA** 1,4 b (1997) 5.500 zł, Zabłudów. 793-158-947.

**ALMERA** 1.4B (1997) ciemny granat, 4.800 zł, Łapy. 507-525-822.

**ALMERA** 1.4B+G (1996) 5-drzwiowy, zielony metalik, 2xairbag, abs, c.zamek, nowe opony, 7.500 zł, Białystok. 514-051-254.

**ALMERA,** 2.0D (1996) 5-drzwiowwy, stan bdb, 6.500 zł, lub zamiana na mniejszy, Siem iatycze. 787-465-927.

**ALTIMA** 2,5B +gaz (2005) pełna opcja, czarny, chromowane koła, ksenony, abs, 39.000 zł, Białystok. 512-204-312.

**NAVARA** 2,5DCI (2006) stan bdb, bogate wyposażenie, 66.000 zł, Białystok. 519-131-232.

**PATROL** K260 2,8TD (1991) długi, 17.000 zł, lub zamienię na VW Vito. 503-197-291..

**PRIMERA** 1,6B (1998) srebrny, klimatyzacja, 8.800 zł, Ost.Maz. 662-206-140.

**PRIMERA** 1.6B (1995) granatowy, nowe części, stan db, 6.500 zł, B-stok. (85)741-90-24.

**PRIMERA** 1.6B+G (1992) wspomaganie, el.szyby, szyberdach, ważny przegląd, OC, 2.700 zł, Białystok. 882-631-010.

**PRIMERA** 2,0B (2002) kombi, pełna opcja, złoty metalik, 124.000km, 22.000 zł, gm.Boguty. 519-801-476.

**PRIMERA** 2,0TD (1999) hatchback, 145tys/km, 9.000 zł. Suwałki. 511-989-282.

**PRIMERA** 2.0D (1993) szyberdach, alufelgi, hak, 3.900 zł, B-stok. 506-490-488.

**PRIMERA** 2.0TD (1998) st.bdb, 12.000 zł, Drochiczyn. 693-440-170.

**PRIMERA** kombi 1.8B (2001) abs, 4xairbag ,c.zamek, klimatronic, felgi aluminiowe, stan bdb, 16.900 zł, Suwałki.504-866-726.

**PRIMERA,** 1.9DCI (2003) klimatronik, 2x alufelgi, 4x el.szyby, 8x pp, 26.000 zł, B-stok. 695-355-399.

**PRIMERA,** 2.0B, gaz (1995) klimatyzacja, elektryka, 3.800 zł. Sokółka, 510-279-442.

**SUNNY** 2.0D (1996) 5-drzwiowy, wspomaganie, radio, 1.800 zł, Łomża. 514-629-813.

**SUNNY** hatchback, 1.6B+gaz (1996) 5-drzwiowy, 2.400 zł, lub zmaiana na inny, Ciechnowiec. 510-448-662.

**TERRANO** II 2,7 TD (1996) niebieski, alufelgi, el.szyby, hak, 137.000km, 14.500 zł, gm.Nowe Piekuty. 604-700-142.

**TERRANO** II 2.7TDI (1999) czerwony, 3d, stan bdb, 18.000 zł, Augustów. 600-761-968.

**TERRANO** II, 2.4TDI (1999) pełna opcja oprócz skóry, przyciemniane szyby, szyberdach, 280tys/km, lwł, 18.500 zł,ok.Moniek. 515-469-389.

**TERRANO** II, 2.7TD (1994) 145 tyś/km, stan bdb, 11.800 zł, Augustów. 514-441-116.

**VANETTE** cargo, 2.3D (1999) zielony metalik, towarowo-osobowy, 11.500 zł, ok.Sniadowa. 784-336-371.

**XTRAIL** 2.2DCI (2002) 4x4, st.bdb, 31.000 zł, Mońki. 664-959-795.

## ❑ NYSA

**N59** (1969) 2.500 zł, B-stok. 503-905-516.

## ❑ OPEL

**ASTRA** 1 1.4B (1996) lwł, salonowa, 5.800 zł, Białystok. 782-233-994.

**ASTRA** 1,4 b +gaz (1996) wspomaganie, 5.600 zł, Mońki. 511-730-326.

**ASTRA** 1,4 b +gaz (2000) l wł. stan bdb, 7.600 zł, Mońki. 501-499-580.

**ASTRA** 1,4B (1995) 82KM, wspomaganie, 2xpp, klimatyzacja, webasto, 5.200 zł, ok.Moniek. 513-639-511.

**ASTRA** 1,4B (2000) 8.800 zł, lub zamienię na tańszy, Ciechanowiec. 507-743-889.

**ASTRA** 1,6 b +gaz (XII 1995) 3-drzwiowy, złoty metalik, bogate wyposażenie, 5.500 zł, gm.Dąbrowa B-cka. 510-679-667.

**ASTRA** 1,6B (1992) 1.400 zł, gm.Brańsk. (85)737-72-89.

**ASTRA** 1,6B (1992) wspomaganie, centralny zamek, szyberdach, 2.900 zł, ok.Ciechanowca. 692-497-368.

**ASTRA** 1,6B (1994) 4.600 zł, gm.Zambrów. 609-788-820.

**ASTRA** 1,6B (1995) wspomaganie, 3-drzwiowy, 2xpp, 3.400 zł, Suwałki. 513-719-694.

**ASTRA** 1,6B+G (1995) 1.600 zł, gm.Trzcianne. 505-630-420.

**ASTRA** 1,7D (1996) abs, radio, c.z, wspomaganie, 5.200 zł, Krynki. (85)722-86-17, 506-139-882.

**ASTRA** 1,7TD (1999) kombi, zielony metalik, elektryka, 9.600 zł, Białystok. 790-531-494

**ASTRA** 1,7TDI (2000) kombi, bogate wyposażenie, 16.300 zł, lub zamienię, Łapy. (85)715-29-32.

**ASTRA** 1,9CDTI (2006) 30.500 zł. 606-423-999, (85)653-94-02..

**ASTRA** 1.4B +gaz (1993) hatchback, hak, czerwony, stan db, 2.500 zł, Suwałki. 501-988-541.

**ASTRA** 1.4B +gaz (1996) stan bdb, 4.000 zł, ok.Czyżewa-Osady. 500-832-882.

**ASTRA** 1.4B +gaz, mpi (1995) bordowy, 4.000 zł, Łomża. 606-916-449.

**ASTRA** 1.4B+G (1994) c.z, alarm, stan bdb, 3.300 zł, ok.Czyżewa. (86)277-51-66.

**ASTRA** 1.4B+G (1997) stan bdb, c.z, nowe opony zimowe, 5.000 zł, ok.Hajnówki. 505-633-439, 509-912-990.

**ASTRA** 1.4B+G (2003/04) c.z, el.ustawienie świateł, 82.000km, oryginał, 17.300 zł, Suwałki. 602-553-112. po 15.

**ASTRA** 1.4B+gaz (1997) salonowy, stan bdb, 7.200 zł. 696-882-993..

**ASTRA** 1.4B+gaz 16V (1996) 5-drzwiowy, 3.300 zł, Augustów. 697-692-557.

**ASTRA** 1.6 benzyna+LPG (1998) I właściciel, sedan, bordo metalik, 5.500 zł, Białystok. 698-675-544.

**ASTRA** 1.7D (1992) st.db, 1.700 zł, gm.Choroszcz. 666-090-372.

**ASTRA** 1.7D kombi (1993) czerwone, c.zamek, wspomaganie, hak, stan dobry, 3.200 zł, Suwałki. 504-944-089.

**ASTRA** 1.7DTI (2002) srebrny, kombi, 150.000km, stan bdb, 15.900 zł, Zambrów. 507-162-686.

**ASTRA** 1.8B (1999) IIwł, stan bdb, 6.000 zł, pow.Wys.Maz. 692-181-684.

**ASTRA** 2 1.6G (2002) lwł, 12.800 zł, Białystok. 695-396-190.

**ASTRA** 2, 1.7DTI, Isuzu (2001) kombi, 4xpp, c.z, wielofunkcyjna kierownica, 14.000 zł, ok.Łap. (85)650-19-64.

**ASTRA** 2,0DTL (1998) morska zieleń metalik, 10.200 zł, Ostrów Maz. 698-723-752.

**ASTRA** cabrio, 1.8B (1995) zielony metalik, dach elektryczny, 8.900 zł, Łomża. 601-286-933.

**ASTRA** classic, kombi, 1.6B (1999) lwł, bezwypadkowy, stan bdb; 7.800 zł, B-stok. 781-270-091.

**ASTRA** F, 1.6B (1992) c.zamek, szyberdach, wspomaganie, 2.500 zł, lub zamiana na inne, Zambrów. 660-682-090.

**ASTRA** I 1,6b (1997) poduszki, wspomaganie, szyberdach, ABS, garażowany, stan bdb, 7.300 zł, Wys.Maz. 518-871-330.

**ASTRA** I 1.4B+G (2001) salonowy, bezwypadkowy, st.bdb, 191tys/km, 6.900 zł, Białystok. 602-740-639.

**ASTRA** I, 1.6B (1997) ABS, pp, szyberdach, czerwony, stan bdb, 6.900 zł, Wys.Maz. 518-871-330.

**ASTRA** II 1,6B+G (1998/99) kombi, hak, alufelgi, stan bdb, 10.500 zł, Mońki. 504-339-948.

**ASTRA** II 1.2 (2002) salonowy, lwł, 60.000km, 14.500 zł, k.Siemiatycz. 517-788-313.

**ASTRA** II 1.6+LPG (2001) niebieski, 3-drzwiowy, alufelgi, 2 kpl. opon, 10.000 zł, Grajewo. 796-861-921.

**ASTRA** II 1.7DTi (2001) 142tys/km, srebrny metalik, klimatyzacja, 15.500 zł, Hajnówka. 668-392-650.

**ASTRA** II 2,0D (2000) kombi, srebrny, klimatyzacja, el.szyby, szyberdach, Wys.Maz, 7.500 zł. 796-089-055.

**ASTRA** II 2,0D (marzec 2000) bezwypadkowy, pełne wyposażenie, st.bdb, 14.000 zł, B-stok. 692-690-157.

**ASTRA** II 2,0D (marzec 2000) bezwypadkowy, pełne wyposażenie, st.bdb, 14.000 zł, B-stok. 692-690-157.

**ASTRA** II 2,0D 16V (1999) st.bdb, pełna opcja, 11.500 zł, Ciechanowiec. 784-876-945.

**ASTRA** II 2,0DTI (2000) 205.000km, klimatyzacja, komputer, el.szyby, lusterka, stan bdb, 15.500 zł, gm.Lipsk. 508-180-116.

**ASTRA** II 2,0TDI (2000) 110KM, hatchback, pełna opcja bez skóry, 14.300 zł, Grajewo. 667-138-002.

**ASTRA** II combi 1,4B (1999) czerwony, AB, 4xpp, podgrzewane fotele, lwł, 10.200 zł, B-stok. 798-541-690.

**ASTRA** II combi 1,6B +gaz (2000) 105KM, 186.000km, klimatyzacja, bezwypadkowy, 11.500 zł, Dąbrowa Biał. (85)712-19-55.

**ASTRA** II Elegance, 1.6B+gaz nowy (2003) 20.000 zł, Mońki. 503-007-248.

**ASTRA** II kombi (2001) van, st.bdb, 8.900 zł, Kalinowo. 505-701-830.

**ASTRA** II kombi, 2.0DTI (1999) bezwypadkowy, 9.900 zł, B-stok. 605-541-848.

**ASTRA** II sedan 1,4B 16V (1999) 5-drzwiowy, bezwypadkowy, ciemnozielony metalik, 11.900 zł, Wys.Maz. 728-946-535.

**ASTRA** II, 1,7 TDI (1998) srebrny, kombi, 10.700 zł, ok.Ostrów Maz. 606-637-597.

**ASTRA** II, 1.4 16V (1999) salon, I-wł, 5-drzwi, bogata opcja, 12.200 zł, Wys.Maz. 662-072-117.

**ASTRA** II, 2.0DL (2000) klimatyzacja, el.szyby, wpsomaganie, opony letnie, zimowe, 13.200 zł, Sokółka. 784-162-048.

**ASTRA** II, kombi, 1.6B (2001) salonowy, wspomaganie, c.zamek, radio, stan bdb, 9.500 zł. 514-771-884..

**ASTRA** II, kombi, 1.7D (2001) czarny metalik, lwł, 11.900 zł, Suwałki. 694-362-790.

**ASTRA** III 1,7CDTI (2001) 101KM, pełna opcja w oryginale, srebrny, 25.900 zł, Suwałki. 506-617-718.

**ASTRA** III, 1.7D (2004) ks.serwisowa, klimatyzacja, el.szyby, 25.000 zł, B-stok. 513-230-233.

**ASTRA** kombi 1,6 b +gaz (1997) klimatyzacja, ABS, el. szyby, c.zamek, 4.300 zł, Zambrów. 660-937-215.

**ASTRA** kombi 1.6B (1994) szyberdach, hak, zielony metalik, st.db, 3.500 zł, Mońki. 509-937-099.

**ASTRA** kombi 1.7TDi (1996) uszkodzony silnik, 2.000 zł, gm.Nowe Piekuty. 665-127-869.

**ASTRA** kombi, 1.6B+gaz (1994) 2.500 zł, B-stok. 515-197-242.

**ASTRA** kombi, 1.6B+gaz (1994) stan bdb, 3.500 zł, Łomża. 508-942-392.

**ASTRA** kombi, 1.7D (1994) silnik Isuzu, stan db, 3.000 zł, Sokółka. 502-222-860.

**ASTRA,** 1.4 (1999) hatchback, opony zimowe, alarm, c.zamek, immobilizer, pp, 6.200 zł, B-stok. 692-913-035.

**ASTRA,** 1.4B (1994) stan bdb, 3.500 zł, gm.Filipów. 515-867-898.

**ASTRA,** 1.4B+gaz (2000) I-wł, c.zamek, 2x airbag, stan bdb, 8.700 zł, ok.Ciechanowca. 600-171-113.

**ASTRA,** 1.4B+gaz (2000/01) salon, bezwypadkowy, 7.300 zł. 501-721-142..

**ASTRA,** 1.7D (1998) hatchback, srebrny, 10.000 zł, Korycin. 600-450-141.

**ASTRA,** 1.7TD (1997) 2.500 zł, Sokoły. 500-305-951..

**ASTRA,** 1.7TD (1998) 6.000 zł, Suwałki. (87)567-39-16.

**CALIBRA** 2,0B (1991/92) stan db, elektryka, 3.100 zł, Białystok. 509-656-057.

**CALIBRA** 2,0B 16V (1997) st.bdb, pełna opcja, niebieski metalik, 4.500 zł, gm.Boćki. (85)731-37-39.

**CALIBRA** 2.0B (1992) 2.800 zł, gm.Szepietowo. 691-053-039

**CALIBRA,** 2.0B+gaz (1991) stan bdb, 4.500 zł, Wys.Maz. 511-645-282.

**COMBO** 1,7 D (1996) biały, ubezpieczony, sprawny w 90proc. 1.550 zł, Białystok. 606-856-155.

**COMBO** 1,7D (1996) stan db, 4.500 zł, Giby. 697-103-279.

**COMBO,** 1.6B+G (1996) biały, stan bdb, do poprawek lakierniczych, 3.000 zł, Sokoły. 517-761-636.

**CORSA** 1,0 b (1999) biały, wspomaganie, poduszka, szyberdach, 5.300 zł, Ostrów Maz. (29)745-37-68.

**CORSA** 1,2 b (1994/95) 5-drzw

**KADETT** 1,4B+G (1991) 1.800 zł, gm.Nowe Piekuty. (86)476-19-66.

**KADETT** 1.8B (1992) 1.500 zł, Suwałki. 513-829-597.

**KADETT,** 1.6B (1990) stan db, 1.800 zł, do uzg, ok.Moniek. 798-753-221.

**OMEGA** 2,0 16 V +gaz (1994)el.szyby, lusterka, szyberdach, alufelgi, c.zamek, 3.200 zł, Czyżew. 600-259-536.

**OMEGA** 2,0B (1996) kombi, wersja CD, granatowy metalik, elektryka, alufelgi, uszkodzony silnik, 4.100 zł, Hajnówka. 509-686-552

**OMEGA** 2,0DTI (1999) kombi, 180.000km, 11.500 zł, Suwałki. 506-090-001.

**OMEGA** 2,5B (1995) uszczelka pod głowicą do wymiany, alufelgi, hak, elektryka, 3.000 zł, Suwałki. 664-922-970.

**OMEGA** 2,5D (2000) kombi, pełna opcja, 12.900 zł, Ost.Maz. 791-891-253.

**OMEGA** 2,5TD (1994) st.db, 4.000 zł, gm.Rutki. 696-045-919.

**OMEGA** 2.0B (1993) blacharka uszkodzona, w całości lub na części, 2.000 zł, ok.Zambrowa. 602-638-573.

**OMEGA** 2.0B + gaz (1995) kombi, 5900 zł, Ełk. 696-278-774.

**OMEGA** 2.0B Ekotech (1994) 3.800 zł, lub zamienię na inny samochód, B-stok. 602-239-354.

**OMEGA** 2.0B+G (1997) czarny, lwł, pełne wyposażenie, 10.500 zł, gm.Goworowo. 500-405-350.

**OMEGA** B 2,5TD (1997) felgi 17" +alufelgi, 9.000 zł lub zamiana na Audi A6, Sokółka. 505-299-234.

**OMEGA** B 3,0B+G (1999) kombi, skóra, elektryka, szyberdach, klimatyzacja, nawigacja, alufelgi, 10.000 zł, ok.Czyżewa. (86)275-54-40.

**OMEGA** B, 2.5TD (1994) stan bdb, 5.700 zł, Łapy. 666-052-963.

**OMEGA** C 2,0D (1999) model 2000, kombi, 13.900 zł, Ost.Maz. 500-067-359.

**OMEGA** kombi 2.0B+G (1992) 1.500 zł, Augustów. 697-122-751.

**OMEGA** kombi, 2.0B (1991) stan db, w całości lub na części, 1.500 zł, ok.Bociek. 518-035-043.

**OMEGA** kombi, 2.5D (1994) 4.000 zł, ok.B-stoku. 513-272-920.

**OMEGA** sedan 2,5DC (1995) klimatyzacja, elektryka, 6.300 zł, Augustów. 603-644-017.

**OMEGA,** 2.0B+G (1992) 3.000 zł, gm.Rutki. (86)276-47-56.

**SIGNUM** 1,9CDTI (2005) wersja GTS, 150KM, pełna opcja, skóra, alufelgi, 38.900 zł, lub zamiana. 696-216-495..

**TIGRA** 1.4B (1995) el.szyby, wspomaganie, alufelgi, pp, niebieski, 4.500 zł, Łapy. 511-869-578.

**TIGRA** 1.4B (1997) stan db, 7.300 zł. 692-391-481.

**VECTRA** 1,8B +gaz (1991/92) st.db, lwł, 2.700 zł, Ciechanowiec. 510-448-662.

**VECTRA** 1,8B 16V (1996) el.szyby, hak, klimatyzacja, 7.200 zł, gm.Wyszki. 723-020-045.

**VECTRA** 1,9 CDTI (2006) pełne wyposażenie, 38.500 zł, ok.Białegostoku. 512-148-294.

**VECTRA** 1,9CDTI (2006) 41.900 zł. 606-423-999, (85)653-94-02..

**VECTRA** 1,9D (2006) granatowy, kombi, salonowy, bezwypadkowy, serwisowany, klimatyzacja, el.szyby, lusterka, 6xpp, 34.900 zł, Białystok. 791-034-288.

**VECTRA** 1.6B (1992) 178tys/km, brązowy metalik, st.bdb, 2.500 zł, ok.Sokółki. 511-764-337.

**VECTRA** 1.6B+G (1990) st.db, 1.500 zł, Węgorzewo. 514-829-833.

**VECTRA** 1.6B+G (1996) kombi, czerwony, c.zamek, 7.500 zł, gm.Kalinowo. (87)629-87-45.

**VECTRA** 1.7TD (1995) ABS, wspomaganie, radio, c.zamek, hak, 3.700 zł, Grajewo. 605-144-285.

**VECTRA** 1.8 16V (2006) 37.000 zł. 606-423-999, (85)653-94-02..

**VECTRA** 1.8B (1996) kombi, 8.500 zł, Białowieża. 660-361-783.

**VECTRA** 1.8B (1999) klimatyzacja, st.bdb, 9.000 zł, Olecko. 500-644-149.

**VECTRA** 1.8B 16V (1999) orginał, 124tys/km, po przeglądzie serwisowym, bezwypadkowy, st.bdb, 13.900 zł, Kolno. 604-971-063.

**VECTRA** 1.8B+G (1991) 1.000 zł, Białystok. 609-326-645.

**VECTRA** 1.8B+G (1992) pełne wyposażenie, srebrny metalik, do drobnego remontu, 1.800 zł, gm.Jedwabne. 600-850-991.

**VECTRA** 1.8B+gaz (1995) 4.200 zł, Suwałki. 669-349-992.

**VECTRA** 2,0 DTI (1999) 9.000 zł, gm.Węgrów (mazowieckie). 514-717-810.

**VECTRA** 2,0B 16V (1996) 6.500 zł, lub zamienie na inny, gm.Rutki. 785-616-813.

**VECTRA** 2,0B+G (1997) klimatronik, alufelgi, elektryka, 9.500 zł, Raczki. 514-153-242.

**VECTRA** 2,0D (1998) 8.800 zł lub zamienię na tańszy, Ciechanowiec. 508-063-091.

**VECTRA** 2,0D (1998) kombi, klimatronic, abs, opony zimowe, radio CD, 2xpp, 10.600 zł, Łomża. 500-135-726.

**VECTRA** 2,0D (2002) 23.900 zł, Ost.Maz. 791-891-253.

**VECTRA** 2,0DTI (1998) 6.500 zł, Zambrów. 506-353-072.

**VECTRA** 2,0DTI (2004) sedan, 130.000km, srebrny, klimatyzacja, elektryka, 26.000 zł, Łapy. 524-554-451.

**VECTRA** 2.0B (1998) 8.000 zł, gm.Juchnowiec. 606-219-648.

**VECTRA** 2.0B+gaz (1990) stan db, 1.600 zł, Łomża. 510-389-750.

**VECTRA** 2.0DTI (1999/2000) klimatronik 13.600 zł. 693-168-660..

**VECTRA** 2.0TD (1999) klimatyzacja, 4poduszki, st.bdb, 9.900 zł, gm.Drochiczyn. 886-666-300.

**VECTRA** A 1.8B+G (1995) sedan, el.szyby, el.lusterka, abs, szyberdach, welurowa tapicerka, st.bdb, 3.700 zł, Ciechanowiec. 517-689-969.

**VECTRA** B 1,6 16 V b (1996) ABS, el.szyby, 7.500 zł, Dąbrowa B-cka. 503-974-892.

**VECTRA** B 1,6B+G 16V (1997) klimatyzacja, elekytyka, alufelgi, 6.500 zł, Białystok. 602-309-268.

**VECTRA** B 2.0B+G (1999) gaz gwarancja, niebieski metalik, bogata wersja, 168.000km, 15.500 zł, Suwałki. 793-605-650.

**VECTRA** B, 1.6 16V (1999) salon, 5-drzwi, pełna opcja prócz skóry, 12.200 zł, Wys.Maz. 662-072-117.

**VECTRA** B, 1.6B (1996) wspomaganie, 2xairbag, c.zamek, szyberdach, ABS, 180 tys/km, stan bdb, 6.500 zł, gm.Tykocin. 518-222-593

**VECTRA** B, 1.7TD Isuzu (1995) granatowy, 7.600 zł, Ciechanowiec. 504-553-446.

**VECTRA** C, 2.0TDI (2002/2003) nawigacja, klimatyzacja, 25.400 zł. 512-858-794..

**VECTRA** GTS, 3.0CDCI (2005) cosmo, najbogatsze wyposażenie, serwisowany, 36.000 zł. Augustów, 606-828-800.

**VECTRA** kombi, 2.0B (1999) 136KM, pełne wyposażenie, 9.300 zł, bielsk Podl. 507-677-354.

**VECTRA,** 1.6 16V (1997) zielony metalik, bogate wyposażenie, stan bdb, 8.200 zł, Suwałki. 505-028-309.

**VECTRA,** 1.6B+G 16v (1996) stan bdb, granatowy, 8.000 zł, ok.Brańska. 510-680-356.

**VECTRA,** 1.7 TD (1997) stan bdb, 10.000 zł, Mońki. 669-559-467.

**VECTRA,** 1.7D Isuzu (1993) 3.300 zł, ok.Augustowa. 506-230-823.

**VECTRA,** 1.8 16V+Gaz (1997) lwł, 190 tys/km, elektryka, klimatyzacja, alufelgi, 10.000 zł, Zawady. 604-101-549.

**VECTRA,** 1.8B (1992) 3.100 zł, ok.B-stoku. 792-849-836.

**VECTRA,** 2.0DTI CDX (1999) po liftingu, pełne wyposażenie, 12.500 zł, Suwałki. 889-640-676.

**ZAFIRA** 1,6 +LPG (2002) 7-osobowy, 14.500 zł, Trzcianne. 601-589-950.

**ZAFIRA** 1,6B+G (2002) książka serwisowa, I wł. bezwypadkowy, 7-osobowy, zadbany, 16.500 zł, Suwałki. 798-092-200.

**ZAFIRA** 1,8B 16V (2000) 7-osobowy, bogate wyposażenie, 16.700 zł, Łomża. 504-662-528.

**ZAFIRA** 1,8B+G (1999) c.z, alrm, 7-osobowy, elektryka, 17.000 zł, gm.Dziadkowice. 695-212-785.

**ZAFIRA** 1,9 DTI (2007) 43.500 zł, Łomża. 606-445-319.

**ZAFIRA** 2,0D (2000) 16.500 zł, Sokółka. 501-266-316.

**ZAFIRA** 2,0DTI (2002) 101KM, ABS, klimatyzacja, srebrny, bezwypadkowy, 24.900 zł, Wasilków. 501-654-354.

**ZAFIRA** 2,0TDI (2003) pełne wyposażenie, 7-osobowy, lakier oryginał, stan bdb, 22.900 zł, Białystok. 602-430-288.

**ZAFIRA** 2.0 d (2002) granatowy, el. szyby, klima, 10 poduszek, 20.500 zł, Klukowo. 604-755-584.

**ZAFIRA** 2.0D (2001) 220 tys.km, klimatyzacja, ABS, 20.000 zł, Sokółka. 660-461-716.

**ZAFIRA** 2.0D (2002) elektryka, klimatyzacja, aluminiowe felgi, 17.000 zł, Białysotk. 796-374-315.

**ZAFIRA** 2.0DTi (2005) klimatyzacja, el.szyby, abs, 28.900 zł, Hajnówka. 604-477-995.

**ZAFIRA** 2.0DTI (2005) pełna opcja, 72 tyś/km, książka serwisowa, 26.000 zł, Białystok. 696-692-181.

**ZAFIRA** 2.2D (2002) szary metalik, klimatyzacja, wspomaganie, abs, pełne wyposażenie, 28.500 zł, Augustów. 601-941-897.

**ZAFIRA** comfort 2,0DTI (2002) klimatyzacja, nawigacja, st.idealny, 17.400 zł, Zambrów. 662-219-256.

**ZAFIRA,** 1.9CDTI (2006) klimatronic, elektryka, 38.000 zł, ok.Ciechanowca. 505-391-295.

**ZAFIRA,** 2.0DTI (2002) 21.000 zł, Białystok. 506-843-043.

## ❑ PEUGEOT

**106** 1.1B (1998) klimatyzacja, 2xpp, 4.500 zł, pow.moniecki. 660-544-003.

**205** 1.8D (1987) czerwony, c.zamek, 2.000 zł, Białystok. 502-984-292.

**205,** 1.4B+G (1991) cabrio, Roland garros, st.bdb. 4.900 zł, Suwałki. 500-765-763.

**206** 1,1 (1998) 130.000km, 2 kpl. opon, 7.500 zł, gm.Szepietowo. 501-775-378.

**206** 1,4B (2003) c.zamek, abs, alufelgi, airbag, el.szyby, lusterka, 3-drzwiowy, st.bdb, 13.500 zł, Ełk. 602-644-207.

**206** 1,4HDI (2003/2004) 126tys/km, granatowy metalik, 15.300 zł, Białystok. 602-669-472.

**206** 1.1 (2001) 1wł, 11.000 zł, pow.suwalski. 698-908-029.

**206** 1.1B+G sekwencja (2001) salon, bezwypadkowy, 3-drzwiowy, błękit metalik, 10.500 zł, Hajnówka. 608-799-284.

**206** 1.4B XR (1999) czarny, 3-drzwiowy, 9.500 zł, Suwałki. 600-374-476.

**206,** 1,1B (1999) pomarańczowy metalik, c.zamek, 8.800 zł, do uzg, B-stok. 605-940-371.

**207** 1,4B (2007) czarny, poduszka, abs, 28.500 zł, Łapy. 514-289-409.

**306** 1,4B (1996) sedan, 4-drzwiowy, serwisowany, bezwypadkowy, 5.900 zł, Ciechanowiec. 505-632-217.

**306** 1,9D (1999) biały, stan db, wspomaganie, el.szyby, 3.500 zł, Bielsk Podalski. 504-980-059.

**306** 1.4B (1994) OC i przegląd do VI.2011, st.db, 2.900 zł, gm.Janów. 795-653-880.

**306** 1.9D (1998) c.zamek, el.szyby, lusterka, wspomaganie, 6.500 zł, Czyżew. 695-431-440.

**307** 1,4HDI (2004) 120.000km, stan bdb, klimatronic, 6xpp, 5-drzwi, granatowy, 19.500 zł, Białystok. 695-186-995.

**307,** 1.4B (2001) hatchback, 12.000 zł, Wys.Maz. 505-525-965.

**309** 1,1B (1993) stan db, 150.000km, hak, przegląd do lutego 2011, 2.100 zł, Białystok. 502-285-891.

**405** 1,4B+G (1994) 1.950 zł, Hajnówka. 602-749-603.

**405** 1,4B+G (1994) czerwony, bez rdzy, uszkodzona skrzynia, 800 zł, Małkinia Górna. 790-614-565.

**405,** 1.4B+gaz (1993) klimatyzacja, hak, uderzony bokiem, sprawny, 1.100 zł, gm.Jaświły. 512-683-901.

**406** 1,8B (1998) wspoganie, elektryka, c.z, 6.500 zł. 500-497-034.

**406** 1,8B +gaz (2000) zielony, st.db, 9.800 zł, lub zamienię na maszynę rolniczą, Poświętne. 604-274-083.

**406** 1.9 TD (1998) kombi, biały, 250.000km, stan bdb, 8.200 zł, Białystok. 600-247-839.

**406** 2,0B (1998) salonowy, lwł, zadbany, serwisowany, elektryka, 11.000 zł, Suwałki. 602-590-307.

**406** sedan 2,0B +gaz (1997) st.db, 5.000 zł, ok.Sokółki. 517-894-297.

**406,** 2.0HDI (2003) srebrny metalik, sedan, bogate wyposażenie, 18.900 zł, Ostrów Maz. 600-876-731.

**407** 2.0HDI (2004) sedan, bogate wyposażenie, st.bdb, 28.800 zł, B-stok. 509-114-169.

**605** 2,0B+gaz (1994) składak, uszkodzony, 2.000 zł, ok.Zambrowa. (86)270-12-32.

**605,** 2.1TD (1993) srebrny metalik, 2.200 zł, Zabłudów. 509-876-299.

**607** 2,2HDI (2001) 17.000 zł, Łapy. 514-076-934.

**607,** 2.2B (2003) stalowy, skóra, 13.000 zł, Wys.Maz. 514-188-102.

**807** 2,0HDI (2005) czarny metalik, pełne wyposażenie, serwisowany, stan bdb, 28.900 zł, Białystok. 662-773-176.

**BOXER** 2.5D (2000) bagażnik dachowy+ drabinka, stan bdb, 11.800 zł, Sokoły. 698-828-535.

**PARTNER** 2.0 HDI (2000) srebrny, 12.500 zł, lub zamienia na droższy, Olecko. 505-872-435.

**PARTNER,** 1.4B (1999) stan db, 6.500 zł, lub zamienię na osobowy, gm.Poświętne. (85)650-19-64.

**PARTNER,** 1.9TD (1999) 8.200 zł, gm.Łomża (86)218-32-43.

## ❑ POLONEZ

**ATU** Plus (1998) gaz, wspomaganie, alufelgi, 1.200 zł, Mońki, 506-155-093.

**ATU,** 1,6B (1997) uszkodzony prawy bok, 1.200 zł, B-stok. 501-760-548.

**CARO** 1,6 b +gaz (1995) metalik, po remoncie, nowa skrzynia, stan db, 1.000 zł, ok.Wys.Maz. 518-499-758.

**CARO** 1,6B (1996) hak, stan db, 1.000 zł, Mońki. 511-734-394.

**CARO** 1,6B +gaz (1995) 1.100 zł, Krynki. 503-550-209.

**CARO** 1,6B+G (1995) ciemna wiśnia, 1.000 zł, gm.Bargłów. 609-536-292.

**CARO** 1,6B+G (1996) alufelgi, c.z, przyciemniane szyby, stan bdb, 1.400 zł, gm.Augustów. 511-045-936.

**CARO** 1,6B+G (1998) 120.000km, wspomaganie, hak, nowy akumulator, ważne BT, OC, 1.700 zł. 667-189-575.

**CARO** 1.6 (1995) 1.000 zł, ok.Dąbrowy Białostockiej. 500-043-922.

**CARO** 1.6B (1995) 2.000 zł, gm.Wyszki. (85)737-17-04.

**CARO** 1.6B (2000) 1.000 zł, lub na części, B-stok. 502-653-938.

**CARO** 1.6B+G (2000) kombi, wspomaganie, hak, 2.200 zł, lub zamiana, ok.Olecka. 513-226-617.

**CARO** 1600 (1998) stan bdb, 2.000 zł, gm.Kobylin Borzymy. (86)274-31-63.

**CARO** Plus 1,6 b +gaz (1999) hak, jeżdżący, sprawny technicznie, 2.300 zł, gm.Kleszczele. 661-463-335.

**CARO** plus 1,6B (1998) 42.000km, lwł, sta bdb, 4.000 zł, gm.Tykocin. 517-374-763.

**CARO** plus, 1,5B (1998) 71tys/km, lwł, stan bdb, 3.200 zł, Kobylin Borzymy. 518-376-349.

**CARO** Plus, 1.6GLE B+gaz (1998) wspomaganie, hak, ważne opłaty, stan db, 1.500 zł, B-stok. 501-788-502.

**CARO** Plus, 1.6GSI (2000) wspomaganie, c.zamek, klimatyzacja, hak, stan bdb, 3.200 zł, gm.Jaświły. 512-683-901.

**CARO** Plus, 1.6GSI+ gaz (2001) w oryginale, 5.000 zł, ok.Klukowa. 513-551-918.

**CARO,** 1.4B (1996/97) silnik Rover, 73 tyś/km, stan bdb, 4.000 zł, ok.Zambrowa. 601-708-239.

**CARO,** 1.5B+gaz (1992) 105 tyś/km, 1.300 zł, Choroszcz. 508-368-945.

**CARO,** 1.6B (1996) stan bdb, wiśniowy metalik, 1.200 zł, Hajnówka. 692-372-238.

**CARO,** 1.6GLI (1995) hak, 1.000 zł, gm.Boguty. (86)277-53-21.

**TRUCK** 1.6B+G (1998) 5-osobowy, sprawny, 2.500 zł, Pisz. 501-343-582.

## ❑ PONTIAC

**TRANSPORTER,** 2.5B (1995) 7-osobowy, uszkodzony silnik, 2.900 zł, B-stok. 601-813-866.

## ❑ RENAULT

**19** 1,4B (1994) +gaz, opony zimowe, st.db, gm.Andrzejewo, 2.500 zł. 692-469-644.

**19** 1,8B+G 16V (1993) 135KM, abs, alarm, webasto, el.szyby, szyberdach, wspomaganie, 3.500 zł, Wasilków. 880-623-731.

**19** 1.7B (1990) 4-drzwiowy, wspomaganie, el.szyby, bezwypadkowy, stan bdb, 2.900 zł, Ciechanowiec. 500-377-392.

**CLIO** 1,2B (1996) stan db, 3.000 zł, gm.Michałowo. 508-753-367.

**CLIO** 1.2 (2002) lwł, salonowy, 70 tys.km, bogate wyposażenie, 13.900 zł. 696-882-993..

**CLIO** 1.4B+G (1992) szary, st.db, 1.400 zł, Dąbrowa Białostocka. 515-732-261.

**CLIO** 1.5DCI (2003) morski metalik, 5-drzwi, bezwypadkowy, ks.serwisowa, lwł, 15.500 zł, Suwałki. 798-092-200.

**CLIO,** 1.2B (1998) airbag, alarm, salonowy, serwisowany, ciemny granat, stan bdb, 7.500 zł, B-stok. 511-829-111.

**ESPACE** 2,1TD (1992) klimatyzacja, hak, elektryczne szyby, 7-osobowy, 3.900 zł, Łomża. 724-914-099.

**ESPACE** 2.0B+gaz sekwencyjny (1998) stan bdb, 11.500 zł, Wasilków. 509-988-237.

**ESPACE** III 2,2 DT (1996/97) książka serwisowa, stan techniczny bdb, 9.500 zł, Białystok. 608-396-432.

**KANGOO** 1,5DCI (2008) bordowy, 35.500 zł, Suwałki. 510-091-255.

**KANGOO** 1,9D (1999) wspomaganie, abs, 5.800 zł, Białystok. 602-743-933.

**KANGOO** 1,9DCI (2000) 8.800 zł, Grajewo. 507-121-177.

**KANGOO** 1.5DCi (2003) 14.000 zł, Mońki. 502-366-917.

**KANGOO** 1.9D (2000) 5-drziowy, hak, alufelgi, oszklony, 10.500 zł, B-stok. 509-647-903.

**KANGOO** 1.9DTi (2000) srebrny, 5-drzwiowy, 10.500 zł, Białystok. 508-493-038.

**LAGUNA** (2006) 1.9D, hatchback, Suwałki, 25.000 zł. 607-784-955.

**LAGUNA** 1,8B (1994) c.z, wspomaganie, el.szyby, hak, halogeny, spoiler, zielony metalik, 3.500 zł, ok.Ciechanowca. 503-363-895.

**LAGUNA** 1,8B+G (1996) wspomaganie, alufelgi, kpl.opon zimowych, c.z, hak, 5.500 zł, Suwałki. 798-366-835.

**LAGUNA** 1,9D (2002) kombi, srebrny, 156.900 zł, Ost.Maz. 500-067-359.

**LAGUNA** 1,9DCI (2002) combi, pełne wyposażenie, bezwypadkowy, 16.300 zł, Rutki. 602-340-332.

**LAGUNA** 1.8B+G (1995) st.bdb, bez korozji, 5.700 zł, ok.Czyżewa. 517-783-661.

**LAGUNA** 1.9DCI (2002) klimatyzacja, st.bdb, szary metalik, 6-biegowy, 108KM, hak, 15.300 zł, Zambrów. 514-066-499.

**LAGUNA** 1.9DCI (2002) kombi, 120KM, 164tys/km, klimatyzacja, 8xairbag, alufelgi, zadbany, st.bdb, 18.200 zł, Białystok. 602-368-372.

**LAGUNA** 2.2D (1996) 5.700 zł lub zamiana na mniejszy z gazem albo disel, Małkinia. 511-527-110.

**LAGUNA** combi 1,8B (2000) st.db, 6.200 zł, Suwałki. 515-488-346.

**LAGUNA** II 2,2D (1997) kombi, abs, klimatyzacja, hak, el.szyby, poduszka, 6.000 zł, gm.Turośl. 500-466-941.

**LAGUNA** II 2.2DCI (2002) kombi, pełne wyposażenie, skóra, 13.500 zł, gm.Zawady. 667-907-139.

**LAGUNA** II, 1.9DTI (2001) kombi, elektryka, klimatronic, 8xairbag, alufelgi, 16.400 zł, B-stok. 667-557-709.

**LAGUNA** II, kombi, 1.9DCI (2001) pełne wyposażenie, dwa komplety kół, 13.900 zł, k.Suwałk. 509-087-271.

**LAGUNA** kombi, 1.9TD (X 2004) srebrny metalik, 159 tys.km, elektryka, klimatyzacja, 20.900 zł, B-stok. 662-054-189.

**LAGUNA,** 1.8B (1995) srebrny metalik, alufelgi, nowa instalacja gazowa, I-wł. bezwypadkowy, 7.900 zł. Kolno, 600-156-080.

**LAGUNA,** 1.9DCI (2003) kombi, grafitowy metalik, 182 tys/km, bogate wyposażenie, bezwypadkowy, 20.500 zł, Suwałki. 606-631-397.

**LAGUNA,** 2.2D (1996) elektryka, hak, stan db, 4.300 zł, gm.Wys.Maz. 607-096-404.

**MAGANE** 1,4 16V (1999) 140.000km, stan bdb, zadbany, elektryka, welur, 8.800 zł, Wyszki. 798-860-975.

**MASTER** 2.2DCI (2003) 205 tys.km, serwisowany, wymieniony rozrząd, olej, filtry, stan idealny, 19.500 zł, gm.Wyszki. 607-986-846.

**MEGANA** classic, 7.000 zł. 691-835-176.

**MEGANE** 1,4B+G sekwencja 16V (2001) 165.000km, hak, salonowy, 10.600 zł, Suwałki. 518-291-655.

**MEGANE** 1,5DCI (2008) 22.000km, srebrny metalik, 5-drzwiowy, pełne wyposażenie, 29.900 zł, Białystok. 662-773-176.

**MEGANE** 1,6B (1998) abs, klimatyzacja, elektryka, sedan, kpl.kół. zimowych, 2xpp, 9.500 zł, gm.Filipów. 606-825-899.

**MEGANE** 1,9TDCI (2004) elektryka, alufelgi, abs, klimatyzacja, skóra, 8xairbag, komputer, bezwypadkowy, 22.200 zł, Białystok. 604-197-223.

**MEGANE** 1.4B (1996) el.szyby, lusterka, airbag, centr.zamek, immobilizer, srebrny metalik, 4.000 zł, Suwałki. 504-536-876.

**MEGANE** 1.6+gaz (1996) czerwony, opony bdb, radio z pil., imobil., c.z., 4.800 zł, Suwałki. 500-211-710.

**MEGANE** 1.9DCi (2004) kombi, 150tys/km, alufelgi, klimatronik, czujniki, bezwypadkowy, st.bdb, 23.700 zł, Białystok. 606-918-646.

**MEGANE** 1.9DT (1996) hatchback, elektryka, klimatyzacja, hak, 5.200 zł, Bielsk Podlaski. 662-061-126.

**MEGANE** 1.9DTI (2002) kombi, abs, klimatyzacja, bezwypadkowy, 10.500 zł, Sokółka. 508-229-850.

**MEGANE** 2,0B (1998) 6.000 zł, Białystok. 693-332-281.

**MEGANE** coupe 1,6 b (1998) 6.000 zł, Białystok. 514-288-647.

**MEGANE** hatchback, 1.5DCI (2005) srebrny, 41 tys.km, pełne wyposażenie, koła R17, 22.900 zł, B-stok. 662-054-189.

**MEGANE** II 1,5DCI (2005) 77.000km, hatchback, salonowy, serwisowany, pełne wyposażenie, 24.800 zł, Suwałki. 793-605-650.

**MEGANE** scenic, 1.6B+gaz (1999) st.bdb, zadbany, badania i OC ważne, 10.800 zł. B-stok, 606-249-944.

**MEGANE,** 1.5b (1996) 5.800 zł, Zambrów. 600-235-260.

**MEGANE,** 1.6B (2000) bogate wyposażenie, stan bdb, 9.300 zł, lub zamiana, Suwałki. 698-623-677.

**S130** (1987) plandeka, 6.000 zł, gm.Czerwin. 660-260-555.

**SAFRANE** 2.2B (1994) el.szyby, lusterka, 2xpp, 2.600 zł, Olcko. 502-498-548.

**SCENIC** 1,5DCI (2004) bogata wersja, czerwony, 25.000zł, B-stok. 501-046-921.

**SCENIC** 1,6B 16V (2001) 12.500 zł, Augustów. 600-102-589.

**SCENIC** 1,9D (2002) srebrny, 15.800 zł, Ost.Maz. 662-206-140.

**SCENIC** 1,9DCI (2004) pełne wyposażenie, 22.900 zł, Białystok. 508-321-301.

**SCENIC** 1.5DCI (2004) 105KM, 154tyś.km, serwisowany, zadbany, bogate wyposażenie, 25.700 zł, Suwałki. 696-420-633.

**SCENIC** 1.9DTi (2000) elektryka, wspomaganie, klimatyzacja, st.bdb, 14.600 zł, Białystok. 783-716-396.

**SCENIC** 2.0B (1998) bagate wyposażenie, salonowy, stan bdb, 9.500 zł, Siemaitycze. 606-495-755.

**SCENIC,** 1.9DCI (2001) pełna opcja, 16.500 zł, gm.Jeleniewo. 694-523-525.

**SCENIC,** 2.0B, gaz (1998) elektryka, ABS, granat, 8.900 zł. Sokółka, 510-279-442.

**THALIA** 1,4B (2003) elektryczne szyby, wspomaganie, 2xpp, radio CB, 50.000km, st.bdb, 14.300 zł, gm.Boguty. 506-167-399.

**THALIA** 1,4B (2005) 25.000km, lwł, bezwypadkowa, garażowana, 16.800 zł, B-stok. 503-071-104.

**THALIA,** 1.2 16V (2006 X) pełne wyposażenie, 26 tys/km, salonowy, 15.700 zł. 501-721-142..

**THALIA,** 1.4 16V (2001) 59 tyś/km, bezwypadkowy, bogate wyposażenie, 12.600 zł. 501-721-142.

**TRAFFIC** 2,1 D (1985) blacharka do poprawek, 1.700 zł, ok.Ciechanowca. 600-237-654.

**TRAFIC,** 2.0D (2005) 24.400 zł, Krynki. 691-709-442.

**TWINGO** 1,2B (1995) 3-drzwiowy, 180.000km, 5.300 zł, Wasilków. 606-361-721.

## ❑ ROVER

**214** Si (1996) zielony, el.szyby, c.z, airbag, alarm, 3.200 zł. 668-120-989.

**216** cabrio, silnik 1.6B Honda (1994) 5.800 zł, B-stok. 500-822-478.

**400** 1,6B+G 16V (1999) 230.000km, bogate wyposażenie, zadbany, 9.000 zł, Białystok. 609-743-705.

**400,** 1.6B+gaz sekwencyjny, gwarancja (1999) gwarancja, el.szyby, lusterka, radio, mp3, 8.200 zł. 505-385-274.

**416SI** (1996) pełna opcja, stan dobry, alu 17 plus koła zimowe, 6.500 zł, Suwałki. 669-024-215.

**620** 2.0B+G (1995) 3.800 zł, Hajnówka. 509-723-056.

**620** SDI 2,0 TD (1997) zielony metalik, klimatyzacja, elektryka, 8.100 zł, Hajnówka. 501-610-711.

**75** 1.8B (2000) stan bdb, 15.900 zł, Bielsk Podl. 500-198-502.

## ❑ SEAT

**ALHAMBRA** 1,9TDI (1996) elektryczne szyby, klimatyzacja, 12.800 zł, Siemiatycze. 503-319-947.

**ALHAMBRA** 1.9TDi (1999) 219tys/km, bezwypadkowy, serwisowany, nowy rozrząd, 18.500 zł, Kolno. 604-971-063.

**ALHAMBRA** 1.9TDi (1999) 219tys/km, bezwypadkowy, serwisowany, nowy rozrząd, 18.500 zł, Kolno. 604-971-063.

**ALHAMBRA** 2,0B+G (1999) fioletowy metalik, klimatyzacja, 14.900 zł, Białystok. 796-470-810.

**ALHAMBRA,** 1.9D (1999) 110KM, srebrny metalik, 7-osobowy, alufelgi, przyciemniane szyby, 15.900 zł, Zambrów. 600-629-888.

**ALHAMBRA,** 1.9TDI (1999) 7-osobowy, klimatronic, elektryka, zadbany, 16.500 zł, ok.Brańska. 793-772-724.

**AROSA** 1.0B (1997) 4.000 zł, Hajnówka. 509-723-056.

**CORDOBA** 1,4B (1998) lwł, salonowy, immobiliser, c.z, radio, 6.500 zł, gm.Czeremcha. (85)685-04-75, 501-176-378.

**CORDOBA** 1,4B (2001) salonowy, 11.900 zł, lub zamienię na tańszy, Ciechanowiec. 507-743-889.

**CORDOBA** 1,4B +gaz (1999) 10.500 zł, Ciechanowiec. 507-743-889.

**CORDOBA** 1,4MPI (2001) 57.000km, lwł, garażowany, bezwypadkowy, niebieski, 14.500 zł. 606-570-830.

**CORDOBA** 1,6B (2000) st.bdb, 11.500 zł, ok.Olecka. 889-982-152.

**CORDOBA** 1,9 TDI (2003) 160.000km, I wł. 21.000 zł, Sokółka. (85)711-60-70.

**CORDOBA** 1,9TD (1995) niebieski metalik, 2xpoduszka, wspomaganie, el.szyby, lusterka, szyberdach, garażowany, 5.000 zł, Suwałki. 603-910-784.

**CORDOBA** 1.4B (2002) lwł, salonowy, 100tys/km, po wymianie rozrządu, 13.900 zł, Białystok. 507-640-561.

**CORDOBA** 1.4B+G (1994) hak, bezwypadkowy, 4.300 zł, Suchowola. 785-825-264.

**CORDOBA** 1.4TDI (2005) 5-drzwiowy, klimatyzacja, elektryka, 21.000 zł, gm.Choroszcz. 603-633-734.

**CORDOBA** 1.6B (1998) lwł, bogate wyposażenie, 7.900 zł. 503-447-663..

**CORDOBA** 1.6B+gaz (2000) lwł, bezwypadkowy, zielony metalik, 4xpp, hak, 11.500 zł, k.Sokółki. 609-601-876, (85)712-42-33.

**CORDOBA** 1.9SDI (2001) 13.600 zł. 693-168-660..

**CORDOBA** 2.0 Kat GT+gaz (1995) 5.000 zł, Mońki. 519-740-866.

**CORDOBA** 2.0 Kat GT+gaz (1995) 5.000 zł, Mońki. 519-740-866.

**CORDOBA,** 1.4 (1996) czerwony, 4-drzwiowy, 3.800 zł, Wasilków. 503-620-332.

**CORDOBA,** 1.4TDI (2005) salon, I-wł, bezwypadkowy, klimatyzacja, 23.500 zł. 501-721-142.

**CORDOBA,** 1.6B+gaz (1995) 2xairbag, el.szyby, lusterka, c.zamek, stan bdb, 5.900 zł, Suwałki. 511-490-602.

**DOBLO** 1,3B+G (2004) stan bdb, 5-osobowy, 10.200 zł, gm.Szumowo. (86)476-92-79.

**IBIZA** 1,0B (1998) immobilizer, autoalarm, 7.500 zł, B-stok. 509-101-215.

**IBIZA** 1,8B (1997) elektryczne szyby, ABS, srebrny, 3.600 zł, Kulesze Kośc. 511-263-207.

**IBIZA** 1.0B (1994) stan db, 2.500 zł, Sokoły. 781-931-252.

**IBIZA** 1.2G (1992) do poprawek, 1.800 zł, ok.Suwałk. 506-241-778 po 17.

**IBIZA** 1.4 (1994) w całości lub na części, 600 zł, Filipów. 792-817-983.

**IBIZA** 1.4B (2000) el.szyby, wspomaganie, 3-drzwiowy, 7.800 zł, gm.Mońki. 505-859-995.

**IBIZA** 1.4B+G (2000) srebrny, 8.500 zł, gm.Ost.Maz. 507-986-767.

**IBIZA** 1.4B+G sekwencja (2001) niebieski, 5-drzwiowy, 9.000 zł, Zambrów. 694-993-321.

**IBIZA** 1.6B (1994) 5drzwi, czarny, stan db, elektr.szyby, szyberdach, 2.000 zł, ok.Suwałk. 600-944-195.

**IBIZA** 1.7D (1992) 5-drzwiowy, stan db, 2.500 zł, Suwałki. 694-863-890.

**IBIZA** 1.9D (2005) klimatyzacja, 5-drzwiowy, 18.700 zł. 512-955-634.

**IBIZA,** 1.4B (1995) 130 tyś/km, 4.500 zł, do uzg, Zabłudów. 514-944-230.

**IBIZA,** 1.4B (1999/2000) 5-drzwiowy, pełna opcja, bezwypadkowy, ks.serwisowa, nowy model, 9.700 zł, Suwałki. 507-590-701.

**IBIZA,** 1.4B+gaz sekwencja (1996) czerwony, c.zamek, 6.500 zł, Zambrów. 667-806-363.

**INCA** 1.9SDI (1999) Caddy, czarny, 2kpl kół, 9.500 zł lub zamiana. 503-197-291..

**LEON** 1,9TDI (2002) 110KM, oryginał, bogate wyposażenie, klimatronic, tempomat, stan bdb, 17.900 zł, Suwałki. 510-472-570.

**LEON** 1.9TDI (2002) granatowy metalik, elektryka, szyberdach, stan bdb, 21.300 zł, Białystok. 509-407-114, 501-195-265.

**LEON,** 1.9TDI (2002) 110KM, wersja Sport, klimatronik, tcs, 21.900 zł, Suwałki. 510-984-712.

**PICKUP,** 1.1D (1991) sprawny, 1.000 zł, Suwałki. 602-251-883.

**TOLEDO** 1,

# KRAMIK

**900** B (2002) lwł, garażowany, srebrny metalik, 60 tys/km, koła zimowe, 7.000 zł, Suwałki. 515-938-032.

**900B** (1998) bezwypadkowy, lakier oryginał, niebieski metalik, stan bdb, 5.900 zł, Ciechanowiec. 505-632-217.

**900B** (1998) el.szyby, alarm, kpl kół letnich i zimowych 3.000 zł, ok.Gołdapi. 509-345-501.

**900B** (1999) lekko uszkodzony, sprawny, 3.200 zł, Wys.Maz. 507-658-895.

**900B** (1999) niebieski, zadbany, 3.900 zł, Suwałki. 502-463-851.

**900B+G** (1999) 4.300 zł, Grajewo. 724-655-449.

**900B+G** (2001) 6.100 zł, Wys.Maz. 503-688-224.

**900B+G** (2001/02) zadbany, grażowany, niebieski, 5.000 zł, Grajewo. 501-945-713.

**YOUNG** 899B (2000) niebieski, st.db, 4.900 zł, B-stok. 510-389-517.

## ❑ SKODA

**FABIA** 1,4 b (2003) salonowy, 107.000km, 15.500 zł lib zamiana na tańszy. Ciechanowiec. 508-063-091.

**FABIA** 1,9TDI (2001) 13.000km, klimatyzacja, pełna elektryka, podgrzewane siedzenia, 16.000 zł, Łapy. 514-554-451.

**FABIA** 1.2B (2003) 97tys/km, wspomaganie, el.szyby, el.podgrzewane lusterka, bezwypadkowa, st.bdb, 15.900 zł, Białystok. 507-022-423.

**FABIA** 1.4B (2002) 66.000km, lwł, komputer, el.szyby, c.zamek, wspomaganie, 12.500 zł, Mońki. 506-911-876, 503-156-187.

**FABIA** 1.4B (2002) wspomaganie, 15.000 zł, Białystok. 507-957-973.

**FABIA** 1.4B 125.000km, abs, wspomaganie, 2xpp, serwisowana, bezwypadkowa, koła zimowe, 11.500 zł. 601-756-575.

**FABIA** 1.4B, abs, wspomaganie, 125.000km, 2xpp, serwisowany, bezwypadkowy, kołą zimowe, 11.500 zł. 601-756-575.

**FABIA** 1.4B+G (2002/3) lwł, oryginał, 14.300 zł, Białystok. 507-640-561.

**FABIA,** 1,4B+gaz, 16V (2004) 101KM, 125tys/km, hatchback, metalik, wspomaganie, silnik VW, Wasilków, 19.000 zł. 606-972-284, 793-186-423.

**FELICIA** (1997) granatowy metalik, stan bdb, nowe opony, 3.800 zł, Szepietowo. 503-006-825.

**FELICIA** 1,6 MPI (1998) głowica do remontu, 1.800 zł, ok.Sztabina. 500-381-223.

**FELICIA** 1,6B (2000) c.z, wspomaganie, 2xkpl.kół, 5.000 zł, Dobrzyniewo Duże. 793-777-795.

**FELICIA** 1.3 benzyna, 77tys. XII (1998), 5.500 zł, (85)732-19-68, 500-295-392.

**FELICIA** 1.3B (1999) I-właściciel, c.zamek, alarm, niebieski, st.bdb, 4.500 zł, Białystok. 504-183-024.

**FELICIA** 1.3B+gaz (2000) c.zamek, 2 kpl.kluczyków, alarm, pp, 5.500 zł, Suwałki. 508-773-870.

**FELICIA** kombi, 1.3B (1997) 1.600 zł, Łomża. 515-817-890.


Pewne Auto używane

**SPRZEDAŻ**
**AUT KOMISOWYCH**
kontakt 0602-433-664

TOYOTA AUTO PARK

**AUTA KOMISOWE**

| | | |
|---|---|---|
| 1.TOYOTA YARIS/1,0 | | |
| 2003 r. | 110000 km | 17 900 zł |
| 2.TOYOTA AVENSIS/2,4AUT. | | |
| 2005. r | 98000 km | 39 900 zł |
| 3.AUDI A 4/1,9TDI | | |
| 2001 r. | 130000 km | 28 500 zł |
| 4. TOYOTA COROLLA/1,4 | | |
| 2007 r. | 122000 km | 35 500 zł |
| 5.TOYOTA COROLLA/1,4 | | |
| 2002 r. | 211000 km | 16 300 zł |
| 6.TOYOTA AURIS/1,4D-4D | | |
| 2008 r. | 85000 km | 40 500 zł |
| 7.OPEL ASTRA III/1,7TDCI | | |
| 2006 r. | 130000 km | 28 500 zł |
| 8.TOYOTA COROLLA/1,4D-4D | | |
| 2006 r. | 144000 km | 33 500 zł |
| 9.TOYOTA AVENSIS/2,2D-4D | | |
| 2008 r. | 137000 km | 61 900 zł |
| 10.TOYOTA RAV4/2.0D-4D | | |
| 2002 r. | 178000 km | 37 500 zł |
| 11.TOYOTA RAV4/2,0 | | |
| 2006 r. | 112000 km | 52 500 zł |
| 12.IVECO DAILY 9-OSOB/2.8TDI | | |
| 1998 r. | 200000 km | 10 500 zł |

**SKUP-SPRZEDAŻ-RATY**
Przyjmujemy Toyoty do komisu,możliwość negocjacji cen.
**Auto Park**
Autoryzowany Dealer Toyota
Białystok, Elewatorska 60
tel. (85) 662 70 70, fax: (85) 662 70 60
salon czynny pon.-pt. 10.00-18.00
sob. 9.00-15.00
e-mail: 036@toyota.pl
zbyszek.antoniuk@toyota-autopark.pl
www.toyota-autopark.pl
A9333261Dw01



**KONRYS**
SAMOCHODY UŻYWANE

| | |
|---|---|
| 1 OPEL ASTRA 2005 | |
| 1.9 CDTI 150KM | 35900 |
| 2 GRANDE PUNTO | |
| 1,9 130 KM 2007 | 30900 |
| 3 ASTRA III | |
| 150 KM DIESEL 2006 | 36900 |
| 4 PANDA 1,1 2004 | 12700 |
| 5 OPEL VECTRA 2006 | |
| 1.9 150 KM | 39900 |
| 6 VW PASSAT 2.0 TDI 140 KM | 48900 |
| 7 OPEL VECTRA 1,9 CDTI | |
| 150 KM 2007 | 43900 |
| 8 SEICENTO 1,1 2003 | 8900 |
| 9 VW GOLF V 2005 | |
| 2.0 TDI 140KM | 38900 |
| 10 OPEL VECTRA 2006 1.9 CDTI | 41900 |
| 11 FIAT PUNTO 2001 + WSPOM | 11900 |
| 12 VW PASSAT 2006 2.0 TDI DSG | 49900 |
| 13 OPEL ASTRA 1,9 CDTI | |
| 120 KM 2005 | 32900 |

BIAŁYSTOK, UL. ZWYCIĘSTWA 8F
TEL. 085 651 63 64
PEŁNA OFERTA NA
WWW.KONRYS.PL


**FELICIA** Pick up, 1.3B (2000) stan bdb, 4.900 zł, k.B-stoku. 502-231-831.

**FELICIA** pic-up 1.3B (1999) 2.000 zł, gm.Janów. (85)721-63-30.

**FELICIA,** 1.3B+G (1998) lwł, serwisowana, airbag, c.zamek, stan bdb, 4.900 zł, ok.B-stoku.608-455-825.

**FELICJA** Kombi 1.9D (2000) 4.000 zł, Suwałki. 513-176-297.

**OCTAVIA** 1,6B+G (2003) kombi, stan bdb, bogata wersja, 23.000 zł, Zawady. 608-570-397.

**OCTAVIA** 1,6GLX (1998) lwł, serwisowany, 124.000km, 9.200 zł, Dąbrowa Białostocka. 509-151-156.

**OCTAVIA** 1,9TDi (1998) hatchback, czarny metalik, 5-drzwiowy, klimatyzacja, alufelgi, Białystok, 11.800 zł. 880-272-625.

**OCTAVIA** 1,9TDI (1999) kombi, książka, zielony metalik, bezwypadkowy, stan bdb, 12.700 zł, Suwałki. 798-092-200.

**OCTAVIA** 1.6B (1998) pp, komputer pokładowy, blokada skrzyni biegów, 290.000km, 9.500 zł, Suwałki. 603-388-549.

**OCTAVIA** 1.6B (2008) 41.000 zł, Białystok. 602-848-112.

**OCTAVIA** 1.9SDI (1999) 10.000 zł, Olecko. 796-584-570.

**OCTAVIA** 1.9TDI (2005) kombi, 29.000 zł, Suwałki. 692-440-520.

**OCTAVIA,** 1.6B+gaz sekwencja (2000) oryginalny lakier, stan bdb, 12.500 zł, ok.Ciechanowca. 509-959-100.

**OCTAVIA,** 1.9TDI (2004) 210 tys/km, biały, stan bdb, 20.000 zł, lub zamiana, Bielsk Podlaski. 506-573-951.

**SUPERB** 1.9TDI (2006) sedan, st.bdb, 32.900 zł, Augustów. 514-339-102, 502-778-856.

## ❑ STAR

**1142** (1993) 13.000 zł, Juchnowiec. 728-473-871.

**200** (1984) plandeka, 3.600 zł, Knyszyn. 501-760-548.

**200** (1991) plandeka, 3.500 zł, Suraż. 605-545-344.

**200** 3W (1989) st.bdb, 6.900 zł, ok.Hajnówki. 512-126-427.

**200,** 5.500 zł. (85)650-13-23.

**200,** 6,8D (1984) wywrotka, stan bdb, 11.500 zł, Kobylin Borzymy. 518-376-349.

**203W,** 6.0 HDS (1989) 13.000 zł, Grajewo. 604-419-650.

**742** (1995) izoterma, nowe ogumienie, stan db, opłaty do 31.XII, 4.600 zł, lub zamiana na osobowy, Olecko. (87)523-94-29.

**742** (1996) bez zabudowy, stan bdb, 3.800 zł, Olecko. 502-498-548.

**742L** (1997) plandeka, stan bdb, 4.000 zł, Grajewo. 603-199-038.

## ❑ SUBARU

**LEGACY,** 2.0B+gaz (1992) 200KM, wspomaganie, el.szyby, klimatyzacja, szyberdach, skóra, stan bdb, 4.500 zł, B-stok. 668-718-073.

## ❑ SUZUKI

**750** GSX-R, 1986, 2.900zł, Białystok. 501-524-697.

**GRAND** Vitara 2.0D (2002) czarny metalik, klimatyzacja, elektryka, st.bdb, 25.900 zł. gm.Augustów. 511-372-634.

**SAMURAI** 1,3B+G (1995) 7.000 zł, gm.Suwałki. 604-987-477.

**SWIFT** 1,3 (1992) niebieski, 5l/100km, sedan, 4-drzwiowy, badania techniczne, sprawny, Białystok, 1.700 zł. 515-509-686.

**SWIFT** 1.3 (1992) sedan, zadbany, sprawny,1.700 zł, Białystok. 882-631-010.

**SWIFT** 1.3B (1992) sedan, niebieski, zadbany, 1.900 zł, Białystok. 882-631-010.

**SWIFT,** 1.3D (2008) 48 tyś/km, 6xpp, abs, kontrola trakcji, klimatyzacja, czarny, 36.500 zł, Lipsk. 607-847-407.

**VITARA** 1,6B (1994) 6.000 zł, Kalinowo. (87)733-13-41.

**VITARA,** 1.6B (1989) 4x4, terenowe cabrio, zdejmowany twardy dach, stan bdb, 5.900 zł, ok.B-stoku. 692-712-044.

## ❑ TATRA

**CIĘŻAROWY** 815 3S, 6x6 (1988) 23.000 zł, ok.Siemiatycz. 506-991-625.

## ❑ TOYOTA

**AVENSIS** 1,6B +gaz (1998) elektryczne szyby, 2xpp, centralny zamek, alufelgi, 10.900 zł, ok.Ostrowi Maz. 600-347-913.

**AVENSIS** 1.6B (1999) podgrzewane fotele, ABS, elektryka, czarna perła, 11.200 zł, Suwałki. 509-896-102.

**AVENSIS** 2,0 D4D (2001) kombi, stan bdb, 16.500 zł, ok.Choroszczy. 784-360-441.

**AVENSIS** 2,0TD (1998) pełna opcja bez klimatyzacji, Białystok, 10.800 zł. 790-445-921.

**AVENSIS** 2,0TD (1999) czarna perła, skóra, elektryka, hak, alufelgi, 12.500 zł, gm.Czyżew. 698-676-518.

**AVENSIS** 2.0D4D (2001) 150 tys.km, stan bdb, 19.500 zł, k.Augustowa. 505-666-640.

**AVENSIS** 2.0D4D (2006/07) 46.000 zł. (85)653-94-02, 606-423-999..

**AVENSIS** D4D (2002) kombi, 16.500 zł, Łomża. 503-057-074.

**CAMRY** kombi 2.2B+G (1993) st.db, 3.500 zł, Białystok. 503-095-681.

**CARINA** 2.0B (1997) kombi, zadbany, niepalący kierowca, garażowany, pełna opcja, 8.500 zł, Ostrów Maz. (29)644-30-56.

**CARINA** E 2,0TD (1996) el.szyby, 2xairbag, klimatyzacja, alufelgi, halogeny, kpl.opon zimowych, Siemiatycze, 10.000 zł. 515-136-781.

**CARINA** II 2,0D (1991) hatchback, 4.000 zł, Białystok. 505-542-104.

**CELICA,** 1.8B (2001) stan bdb, 18.500 zł, Bielsk Podlaski. 506-788-695.

**CELICA,** 2.0 GTI (1991) czarna, 3.500 zł, gm.Poświętne. 508-138-335, (85)650-12-75.

**COROLLA** (2004) D4D, Sol, 25.200 zł, Łapy. 502-321-464.

**COROLLA** 1,4 b (2003) I wł. salonowy, 24.000 zł, Nowe Aleksandrowo. 885-163-842, (85)719-70-68.

**COROLLA** 1,4 D4D (2005) klimatronic, 6 poduszek, pełna opcja bez skóry, 28.500 zł, Sokół Podl. 886-980-970.

**COROLLA** 1,4B (2002) IIwł, klimatyzacja, c.z, stan db, 17.500 zł, Białystok. 603-974-992.

**COROLLA** 1,4B kombi (1999) ABS, wspomaganie, autoalarm, immobiliser, 1xpp, 180.000km, 7.500 zł, Suwałki, 600-603-365.

**COROLLA** 1,6B (2002) st.bdb, 20.500 zł, ok.Łap. 698-399-545.

**COROLLA** 1,6B+G (1993) 5-drzwiowy, 116KM, c.z, el.szyberdach, wspomaganie, stan db, alarm, 3.000 zł, Sejny. 513-842-683.

**COROLLA** 1,6Si 16V, 114 KM (1993) 3-drzwiowa, el.lusterka, el.szyberdach, czarny, 3.100 zł, Sztabin. 503-077-333.

**COROLLA** 1,9D (2001) 14.000 zł, ok.Łap. 512-145-600.

**COROLLA** 1.4B (1994) 3-drzwiowa, 2.500 zł, gm.Wyszki. 508-927-350.

**COROLLA** 1.4B (1997) c.zamek, elektryka, czarny metalik, 6.200 zł, Sokoły. 502-182-413

**COROLLA** 1.4B (1998) el.szyby, el.szyberdach, 4 poduszki, el.lusterka, st.bdb, 9.500 zł, Turośń Kość. 728-384-045.

**COROLLA** 1.4B (1998) salonowy, niesbieski metalik, 125 tys.km, 9.500 zł, B-stok. 505-048-717.

**COROLLA** 1.4D4D (2005) el.szyby, klimatyzacja, abs, poduszki powietrzne, 28.900 zł, Hajnówka. 604-477-995.

**COROLLA** 1.6B (2004) granatowy metalik, st.bdb, 27.000 zł, Augustów. 504-361-834.

**COROLLA** 2,0 D (2000) zielony metalik, ABS, wspomaganie, poduszki, 12.500 zł, Ostrów Maz. (29)745-37-68.

**COROLLA** 2,0 D (2004) 115 KM, skóra, vebasto, stan bdb, 24.900 zł, Ciechanowiec. 509-894-541.

**COROLLA** 2,0D (1999) granatowy, 3-drzwiowy, pełna opcja, 9.900 zł, Sokółka. 600-164-200.

**COROLLA** 2,0D (2002) klimatyzacja, nawigacja, elektryka, radio, hak, 20.800 zł, Zambrów. 887-517-562, (86)271-48-02.

**COROLLA** Verso 2.0D (2002) regulowane siedzenia, alarm, elektryka, 24.000 zł, gm.Juchnowiec. 501-280-810.

**COROLLA** Verso 2.2D (2008) czarny, 80tys/km, st.bdb, 53.500 zł, Białystok. 794-142-590.

**COROLLA** Verso, 1.6B (2002) 110KM, klimatyzacja, ABS, el.szyby, komputer, alufelgi, stan bdb, 20.500 zł, ok.Łap. 698-399-545.

**COROLLA,** 1.3B+gaz (1991) szyberdach, 3-drzwi, 3.200 zł, Siemianówka. 512-990-178.

**COROLLA,** 1.4 16V (2003) 19.900 zł. 606-423-999, (85)653-94-02..

**COROLLA,** 1.4B (1999) kombi, biała, 1xpp, abs, autoalarm, immobilizer, 8.500 zł, Suwałki. 600-603-365.

**COROLLA,** 1.4B (2003) czerwony, hatchback, 5-drzwi, 97 tyś/km, zadbany, 22.000 zł, Sokoły. 693-992-450.

**COROLLA,** 2.0D (2003) hatchback, klimatronik, pełne wyposażenie, serwis, 151 tys/km, zadbany, 25.800 zł, Knyszyn. 501-039-155.

**PRIUS,** 1.5 Hybryd (2007) złoty metalik, 23 tys.km, bogate wyposażenie, 45.500 zł, ok.Grajewa. 518-575-311, 698-851-226.

**PRIUS,** 1.5B (2006) hebryda, nawigacja, kamera, skóra, 44.000 zł, Suwałki. 798-028-803.

**RAV** 4 2,0B (2004) bogate wyposażenie, 200.000km, automat, 39.000 zł, Suwałki. 507-590-471.

**RAV** 4 2.0D (2004) nowy typ, srebrny metalik, 5-drzwiowy, 130 tyś/km, 44.300 zł, Suwałki. 782-745-562.

**RAV** 4L, 2.4B (2005) 33.000km, bogate wyposażenie, skóra, 46.000 zł, Suwałki. 798-028-803.

**TERCEL** 1,5B (1992) blacharka do remontu, 3.700 zł, Białystok. (85)675-11-36.

**YARIS** 1,0 b (2006) 5-drzwiowa, I wł. 25.000 zł, Kolno. 600-980-613.

**YARIS** 1,0B (2001) 5-drzwiowy, 10.900 zł, Zabłudów. 514-384-111.

**YARIS** 1,0B (2004) salonowy, bezwypadkowy, książka serwisowa, st.bdb, pełna opcja, 22.500 zł, Suwałki. 606-123-221.

**YARIS** 1,4D (2004) pełne wyposażenie, klimatyzacja, 3-drzwiowy, błękitny metalik, 19.200 zł, Suwałki. 514-364-763.

**YARIS** 1.0B (2000) wspomaganie, srebrny, elektryka, bezwypadkowy, 9.400 zł, Białystok. 794-142-590.

**YARIS** 1.0B (2004) 5-drzwiowy, 21.000 zł, Suwałki. 666-016-110.

**YARIS** 1.0B Terra (2007) 20.700 zł, Dobrzyniewo Fabryczne. 508-004-692.

**YARIS** 1.3 WT-i (2004) 98.000km, 5-drzwi, granatowy met., wspomaganie, alu.felgi, lwł, 21.800 zł, Zambrów. 660-465-389.

**YARIS** 1.4D4D (2004) 16.000 zł, k.B-stoku. 501-613-155.

**YARIS** D4D 1.4D (2003) serwisowana, srebrny metalik, 20.000 zł, gm.Zambrów. 694-661-362.

## ❑ TRABANT

**1.1B** (1991) hak, stan bdb, 1.800 zł, B-stok. 602-451-070.

**601** (1972) 100% oryginał, st.bdb, 2.200 zł, lub zamienię na quada, Augustów. 500-770-015.

**601** (1972) 350 zł, B-stok. 600-527-696.

**P601** (1970) cały lub na części, 400 zł, Suwałki. 781-100-751.

## ❑ WARTBURG

**353** 1.3 (1990) nowe pokrowce, 1.500 zł, Białystok. 603-137-122.

**KOMBI,** 1.3B+gaz (1990) 1.800 zł, Supraśl. 601-156-236.

## ❑ UAZ

**(1984)** stan bdb, solnik mercedes 2,4D, 4.000 zł, ok.Augustowa. 607-765-623.

## ❑ VOLKSWAGEN

**BORA** 1,6B+G (1998) klimatyzacja, abs, 4xpp, sedan, 14.500 zł, Olecko. 666-086-014.

**BORA** 1,9TD (1999) sedan, 186.000km, 15.700 zł, ok.Łomży. 506-405-526.

**BORA** 1,9TDI (1999) kombi, 17.900 zł, Ost.Maz. 500-067-359.

**BORA** 1,9TDI (2002) kombi, 130KM, wersja komfort, 204.000km, 22.500 zł. 504-095-180..

**BORA** 1.9 TDI, 115km, klima, (2000), 19.500 zł, 504-155-250.

**BORA** 1.9TDi (2001) 110KM, klimatronik, 4poduszki, alufelgi, bezwypadkowy, 19.700 zł, gm.Drochiczyn. 886-666-300.

**BORA** 1.9TDI (2003) sedan, pełna opcja, 153.000km, 30.000 zł, Suwałki. 605-567-575.

**BORA** 1.9TDI (2004) uszkodzony, 14.500 zł, pow.Zambrów. 510-277-367.

**BORA** 2,0 b (1999) czarny, 13.000 zł, Suwałki. 662-662-322.

**BORA** 2,3 b +gaz (1999) 5V, srebrny, 18.500 zł, ok.Suwałk. 508-824-984, (87)568-35-68.

**BORA,** 1.9TDI (2001) 115KM, klimatyzacja, 4x airbag, c.zamek, wspomaganie, ABS, 21.000 zł, Ostrołęka. 604-276-446.

**BORA,** 1.9TDI (2002) 130KM, pełna opcja, skóra, 180tys/km, zielony metalik, serwisowany, 24.900 zł, Suwałki. 510-984-712.

**C4** 1.9D (1992) 6.500 zł lub zamiana na osobowy, gm.Augustów. 667-287-978.

**CADDY** 1,9TDI (2003) biały, 65.000km, el.szyby, wspomaganie klimatyzacja, 14.500 zł, Suwałki. 603-388-549.

**GOLF** 1,9TDI (2001) 115KM, klimatyzacja, 6 biegów, zielony metalik, 18.000 zł, B-stok. 696-050-925.

**GOLF** 1.4, gaz, (1993) 235tys.km, 5d, zadbany, garażowany, 4.900 zł, Suwałki. 602-135-503.

**GOLF** combi 1,6B (2000) klimatronik, elektryczne szyby, lusterka, st.bdb, 14.900 zł, ok.Zambrowa. 505-715-893.

**GOLF** I, 1.1B+gaz (1977) szyberdach, alufelgi, stan db, 1.000 zł, ok.Raczek. 722-107-981.

**GOLF** II 1,3B+G (1994) przegląd do końca roku, stan db, 2.200 zł. ok.Janowa. 501-633-046.

**GOLF** II 1,6 b +gaz (1988) 5-drzwiowy, 1.800 zł, Augustów. 794-535-314.

**GOLF** II 1,6B+G (1990) zieleń, wymieniony rozrząd, oleje, lekko uszkodzony tył, 1.100 zł, ok.Białegostoku. 513-770-526.

**GOLF** II 1,6B+G (1994) stan db, 1.800 zł, gm.Trzcianne. (85)738-55-80.

**GOLF** II 1,6D (1982) stan bdb, zadbany, 3.000 zł. 513-237-246.

**GOLF** II 1,6TD (1990) st.bdb, 4.000 zł, gm.Wyszków. 602-195-735.

**GOLF** II 1,8 b +gaz (1990) automat, stan db, 2.900 zł, 696-216-495..

**GOLF** II 1.6 TDi (1991) 3-drzwiowy, 2.800 zł, Białystok. 604-592-323.

**GOLF** II 1.6B +gaz (1987) 1.300 zł, gm.Dobrzyniewo Duże. 697-696-448.

**GOLF** II 1.6D (1986) st.bdb, 3-drzwiowy, OC, 1.700 zł, Suwałki. 513-072-543.

**GOLF** II 1.6D (1988) 1.500 zł, gm.Boguty. 508-205-959.

**GOLF** II 1.6D (1991) 3-drzwiowy, alufelgi R14, koła zimowe, OC, st.bdb, 4.500 zł, Brańsk. 510-723-204.

**GOLF** II 1.6D (1997) składak, 1.800 zł, Ełk. 513-433-081.

**GOLF** II 1.6TD (1991) c.zamek, alarm, nowe opony, 3.200 zł, Białystok. 500-171-249.

**GOLF** II country 1,6TD (1991) terenowy 4x4, orurowany, 9.500 zł, pow.Olecko. 509-415-920.

**GOLF** II, 1.3B+G (1991) 3-drzwiowy, czerwony, stan db, 2.000 zł, Boćki. 518-035-043.

**GOLF** II, 1.6B (1991) szerokie zderzaki, stan bdb, 2.600 zł, Szumowo. (86)476-92-46.

**GOLF** II, 1.6B+G (1997) szyberdach, 2.200 zł, Turośń Kościelna. 791-044-931.

**GOLF** II, 1.6D (1988) 1.200 zł, Bielsk Podlaski. 507-244-185.

**GOLF** II, 1.6TD (1992) 3-drzwiowy, czerwony, 3.000 zł, Augustów. 785-227-875.

**GOLF** III (1994) kombi, 4.300 zł, Łomża. 698-634-180.

**GOLF** III (1994), 1.9 TD, 110km, tuning mechaniczny, 7.500 zł, 504-444-966.

**GOLF** III 1,4 b (1996) stan db, 4.500 zł, ok.Ełku. (87)425-83-72.

**GOLF** III 1,4 B +gaz (1995) poduszki, wspomaganie, 4.400 zł, B-stok. 697-723-479.

**GOLF** III 1,6 +gaz (1997) 5-drzwiowy, el.szyby, szyberdach, stan bdb, 7.200 zł, Suwałki. 500-776-334.

**GOLF** III 1,6B (1994) 3.400 zł, Dąbrowa Biał. 665-981-858.

**GOLF** III 1,6B+G (1997) granatowy metalik, 6.900 zł, Białystok. 662-141-519.

**GOLF** III 1,8 b +gaz (1995) 3-drzwiowy, fioletowy, elektryka, alufelgi, 4.500 zł, Białystok. 696-205-968.

**GOLF** III 1,8B (1992) 220.000km, czarny, 3-drzwiowy, przyciemniane szyby, alufelgi, 4.600 zł, Dąbrowa Białostocka. 514-002-571.

**GOLF** III 1,8B (1992) 3-drzwiowy, czarny, przyciemiane szyby, el.lusterka, szyberdach, 4.000 zł, Dąbrowa Białostocka. 514-002-571.

**GOLF** III 1,8B (1992) czerwony, 3-drzwiowy, 3.200 zł, Mońki. 508-098-177.

**GOLF** III 1,8B (1993) 3.500 zł, gm.Wyszków. 602-195-735.

**GOLF** III 1,8B+G (1994) czerwony, hak, 7.000 zł, gm.Czyżew. (86)275-62-13.

**GOLF** III 1,8B+G (1995) 5-drzwiowy, 6.500 zł, gm.Ostrów. 501-127-152.

**GOLF** III 1,8GT B+G (1993) fioletowa perła, elektryka, alufelgi, 2xpoduszka, 4.000 zł, Suwałki. 517-185-462.

**GOLF** III 1,9 TDI (1997) czerwony, wspomaganie, ABS, c.zamek, immobiliser, 8.200 zł, Ostrów Maz. 608-514-876.

**GOLF** III 1,9B (1992) elektryczne szyby, 3-drzwiowy, st.bdb, 4.000 zł, B-stok. 600-570-836.

**GOLF** III 1,9D (1992) wszystkie części, silnik, 1300 zł, Białystok. 517-704-727.

**GOLF** III 1,9D (1993) wspomaganie, radio, 4-drzwiowy, 6.000 zł, Białystok. 609-703-455.

**GOLF** III 1,9D (1996) kombi, zielony metalik, 2xairbag, abs, wspomaganie, 7.400 zł, Suwałki. 514-364-763.

**GOLF** III 1,9D (1996r) 3-drzwiowy, czarny, 5.400 zł. 506-683-190.

**GOLF** III 1,9GTD (1993) 5-drzwiowy, c.z, szyberdach, właściciel kobieta, 5.800 zł, Ciechanowiec. 510-279-341.

**GOLF** III 1,9SDI combi (1996/97) 2xpp, ABS, alarm, centralny zamek, 6.700 zł, Suwałki. 600-270-188.

**GOLF** III 1,9TD (1992) st.bdb, alufelgi, elektryczne szyby, komplet opon zimowych, 4.300 zł, B-stok. 509-281-252.

**GOLF** III 1,9TDI (1995) kombi, biały, centralny zamek, el.lusterka, wspomaganie, 4.800 zł, Kuźnica Bial. 511-739-414.

**GOLF** III 1,9TDI (1996) 7.000 zł, Białystok. 792-606-083.

**GOLF** III 1,9TDI (1997) 5.500 zł, gm.Zabłudów. 505-674-412.

**GOLF** III 1.4B (1993) 5-drzwiowy, czarny, st.db, OC, 4.000 zł, Rutki. 880-894-958.

**GOLF** III 1.6 (1996), 3-drzwiowy, stan db, 6.000 zł, Ełk. 663-491-687.

**GOLF** III 1.6 B (1994) hak, czerwony, st.bdb, 3.600 zł lub zamiana na inne auto, Szczuczyn. 660-065-622.

**GOLF** III 1.6B (1996/97) klimatyzacja, czerwony, st.db, 6.000 zł, ok.Suchowoli. 500-342-699.

**GOLF** III 1.8B (1994) radio, wspomaganie, alufelgi, opony zimowe, 2.700 zł, Suwałki. 501-981-266. po 19.

**GOLF** III 1.9 TDI (1994) 5-drzwiowy, czerwony, czysty, zadbany, 6.500 zł, Grajewo. 518-838-873.

**GOLF** III 1.9D (1993) st.bdb, 4.500 zł, gm.Puńsk. 691-819-464.

**GOLF** III 2.0GTi+G sekwencja (1993) poduszki, aluminiowe felgi, st.bdb, 7.000 zł, Suwałki. 505-141-510.

**GOLF** III B (1994) automat, 3.500 zł. 531-049-776.

**GOLF** III kombi, 1.9TDI (1994) czerwony, stan db, 6.500 zł, gm.Juchnowiec. 785-541-382.

**GOLF** III m1,9 TDI (1997) 3-drzwiowy, alufelgi, opony zimowe, stan bdb, 7.500 zł, gm.Kobylin. 506-618-234.

**GOLF** III wersja GT 1,9TDI (1995) stan db, 5.000 zł, Bielsk Podl. 506-788-695.

**GOLF** III, 1.4B (1995) fiolet, 3.600 zł, Ciechanowiec. 504-800-507.

**GOLF** III, 1.4B (1997) wspomaganie, 2xpp, abs, szyberdach, hak, stan bdb, 6.200 zł, Suwałki. 665-774-696.

**GOLF** III, 1.6B (1994) grabatowy metalik, 5-drzwiowy, stan bdb, 4.500 zł, Łomża. 510-389-750.

**GOLF** III, 1.6B (1997) 6.500 zł, gm.Choroszcz. 512-148-294.

**GOLF** III, 1.6TDI (1997) 7.200 zł. 507-218-660..

**GOLF** III, 1.8B (1991) 4-drzwiowy, elektryka, 3.800 zł, Lipsk. 6005-392-430.

**GOLF** III, 1.8B (1993) hak, szyberdach 2xpp, el.lusterka, 3.500 zł, Olecko. 502-498-548.

**GOLF** III, 1.8B+G (1994) 250 tys/km, 5.500 zł, B-stok. 501-485-982.

**GOLF** III, 1.9 TDI (1994) 90KM, czarny, 5.200 zł, ok.Augustowa. 511-907-951.

**GOLF** III, 1.9D (1993) 5-drzwiowy, elektryka, stan db, 3.900 zł, Szumowo. (86)476-92-46.

**GOLF** III, 1.9D (1994) 3-drzwiowy, 4.500 zł, Poświętne. 662-260-353.

**GOLF** III, 1.9D (1994) niebieski metalik, wspomaganie, szyberdach, 5.300 zł, ok.Krypna. 507-683-444.

**GOLF** III, 1.9D (1996) 6.500 zł, Giby. (87)516-51-90.

**GOLF** III, 1.9SDI (1997) I-wł, 7.400 zł, ok.Knyszyna. 511-730-326.

**GOLF** III, 1.9TD (1993) c.zamek, wspomaganie, alufelgi, 5.900 zł. 696-882-993..

**GOLF** III, 1.9TD (1994) 3.500 zł, gm.Wąsosz. 607-172-857.

**GOLF** III, 1.9TD (1994/1995) 5-drzwiowy, zadbany, 5.800 zł, gm.Jaswiły. 504-782-884.

**GOLF** III, 1.9TDI (1995) 3-drzwiowy, 4.900 zł, k.Zambrowa. 792-691-197.

**GOLF** III, 1.9TDI (1997) uszkodzony, w całości lub na części, 2.500 zł, k.Suwałk. 511-708-599.

**GOLF** III, 1.9TDI (1998) 5-drzwiowy, czarny, stan db, 10.000 zł, ok.Sokół. 509-255-023 po 16.

**GOLF** III, 2.0 GTI+gaz (1996) 3-drzwiowy, niebieski metalik, uszkodzony prawy bok, 2.100 zł, Boćki. 509-993-384.

**GOLF** III, 2.0B (1992) czerwony, komputer, el.szyby, lusterka, wspomaganie, 3.300 zł, Wasilków. 514-212-851.

**GOLF** IV 1,4B (1998) 170.000km; elektryka, przegląd, 11.500 zł, Łomża. 502-334-400.

**GOLF** IV 1,4B (1998) 3-drzwiowy, zielony, 113.000km, szyberdach, opony zimowe, stan bdb, 13.000 zł, Łapy. 608-365-312.

**GOLF** IV 1,9TDI (2000) pełne wyposażenie, 17.000 zł, Łomża. 606-250-600.

**GOLF** IV 1,9TDI (XII/2001) 5-drzwiowy, niebieski metalik, klimatronic, 18.900 zł, Ost.Maz. 662-206-140.

**GOLF** IV 1.6 (1999) elektryka, kontrola trakcji, podgrzewane siedzenia, 13.900 zł. 696-882-993..

**GOLF** IV 1.9SDI (1999) 3-drzwiowy, 237tys/km, OC, badania techniczne, 12.500 zł, Sokółka. 792-676-401.

**GOLF** IV 1.9SDi (1999) airbag, wspomaganie, klimatyzacja, Sztabin, 11.000 zł. 607-601-415.

**GOLF** IV 1.9SDI (2000) kombi, ESP, airbag, relingi, podgrzewane fotele, 15.500 zł, Białystok. 511-778-870.

**GOLF** IV 1.9TDi (1998) 110KM, klimatronik, 5-drzwiowy, 4poduszki, 13.700 zł, Ełk. 506-380-864.

**GOLF** IV 1.9TDi (1998) 90KM, 160.000km, 5-drzwiowy, stan bdb, 12.800 zł, Siemiatycze. 791-377-202, (85)657-52-07, 504-660-355.

**GOLF** IV 1.9TDi (2000) kombi, bordowy, klimatyzacja, poduszki, bezwypadkowy, 16.700 zł, Suwałki. 505-185-615.

**GOLF** IV 1.9TDI (2000) szary, klimatyzacja, alufelgi, el.szyby, lusterka, 4xpp, 14.900 zł, Augustów. 721-523-344.

**GOLF** IV 1.9TDI 110KM (2002) klimatyzacja, 20.500 zł. 504-155-250..

**GOLF** IV combi 1,9CDI (2000) bogate wyposażenie, bezwypadkowy, 18.000 zł, pow.Sejny. 695-763-433.

**GOLF** IV, 1,9TDI (2002) srebrny, 5-drzwiowy, klimatronic, elektryka, bogate wyposażenie, 22.500 zł, Augustów. 504-732-230.

**GOLF** IV, 1.4B 16V (1999) 75KM, klimatyzacja, 4xpp, szyberdach, c.zamek, 15.800 zł, Czarna B-stocka. 663-749-403.

**GOLF** IV, 1.5TDI (1999) 110KM, 4-drzwiowy, el.szyby, lusterka, klimatyzacja, 16.300 zł. 507-218-660..

**GOLF** IV, 1.6 16V (2005) 30 tyś/km, I-wł, salon, bezwypadkowy, garażowany, stan idealny, 27.000 zł, ok.B-stoku. 503-071-104.

**GOLF** IV, 1.6B (1998) pełne wyposażenie, 13.500 zł, B-stok. 793-002-799.

**GOLF** IV, 1.6B+gaz (1998) pełna opcja, nowy rozrząd, 260tys.km, Augustów, 14.200 zł. 721-123-175.

**GOLF** IV, 1.9D (1999) srebrny, 12.300 zł, B-stok. 695-186-996.

**GOLF** IV, 1.9TDI (1998) czarny, 90KM, 170 tyś/km, 12.500 zł, gm.Sztabin. 503-833-820.

**GOLF** IV, 1.9TDI (2000) 115KM, 6-biegowy, pełna opcja, 16.500 zł, Sokółka. 507-692-847.

**GOLF** IV, 1.9TDI (2002/03) 130KM, 5-drzwi, klimatronik, elektryka, srebrny metalik, 20.800 zł, B-stok. 501-460-687.

**GOLF** IV, cabrio, 2.0B+gaz (2001) 17.000 zł, B-stok. 604-301-864.

**GOLF** IV, k

**LT-35** 2.5TDI (1999) blaszak, średni, biały, 13.500 zł, Augustów. 793-655-330.

**LT-35,** 2.5SDI (1998) stan bdb, 15.700 zł, Grajewo. 605-586-486.

**LT45,** 2.4TD (1996) 4,5t, stan bdb, 6.000 zł, Łapy. 698-149-333.

**LUPO** 1,0 b (1999) 10.500 zł, Augustów. 608-766-230.

**LUPO** 1.0B (1999) bezwypadkowy, książka serwisowa, lwł, 8.900 zł. 503-447-663..

**LUPO,** 1.7SDI (2003) lwł. bezwypadkowy, ks. serwisowa, st. bdb, 13.200 zł, Suwałki. 507-590-701.

**MULTIVAN** 2.4D (1994) el.szyby, podgrzewane lusterka, 3.000 zł, gm.Sidra. 604-622-056.

**NEW** beetle 1.9TDI (1999) 20.500 zł, Suwałki. 603-969-968.

**NEW** Beetle, 2.0B (1998) garbus, 15.700 zł, Łomża. 691-536-359.

**PASSAT** 1,6B +gaz (1997) srebrny, IIwł, st.bdb, 12.500 zł, Ostrołęka. 791-067-882.

**PASSAT** 1,6B +gaz (1998) alufelgi, klimatyzacja, el.szyby, 13.500 zł, Białystok. 889-690-526.

**PASSAT** 1,6B+G (1998) bezwypadkowy, stan bdb, 150.000km, 10.700 zł, gm.Klukowo. 512-480-778.

**PASSAT** 1,6TD (1989) kombi, hak, szyberdach, stan db, 3.800 zł, Dąbrowa Białostocka. 692-330-308.

**PASSAT** 1,8 20 V (1997) 11.500 zł, 606-423-999, (85)653-94-02..

**PASSAT** 1,8B+G (1990) kombi, hak, szyberdach, stan bdb, 3.800 zł, oki.Białegostoku. 723-001-846.

**PASSAT** 1,9 D (1996) kombi, 270.000km, el.szyby, klimatyzacja, c.zamek, wspomaganie, ABS, 6.500 zł, Sokółka. 506-601-877.

**PASSAT** 1,9 TDI (1997) el.szyby, klimatyzacja, alufelgi, c.zamek z pilotem, 14.000 zł, Mońki. 889-897-149.

**PASSAT** 1,9 TDI (1998) pełna opcja, klimatronic, alufelgi, stan bdb, 13.500 zł, Łapy. 502-460-140, 692-777-025.

**PASSAT** 1,9 TDI (2001) 130 KM, sedan, 6-biegowy, alufelgi, klimatronic, 23.200 zł, Suwałki. 510-984-712.

**PASSAT** 1,9 TDI (2001) klimatronic, pełna elektryka, tempomat, 25.000 zł, ok.Kolna. 513-952-914.

**PASSAT** 1,9CDI (2004) 130KM, 6-biegowa skrzynia, nawigacja, 31.500 zł, gm.Nowe Piekuty. 798-722-931.

**PASSAT** 1,9D (1993) 3.000 zł, ok.Bielska Podlaskiego. 698-068-793.

**PASSAT** 1,9TDI (1998) 12.500 zł, gm.Poświętne. 660-251-660.

**PASSAT** 1,9TDI (1998) kombi, 214.000km, stan db, 12.000 zł, Dobrzyniewo Kościelne. 791-255-559.

**PASSAT** 1,9TDI (1999) czarny, kombi, 14.900 zł, Ost.Maz. 791-891-253.

**PASSAT** 1,9TDI (1999/00) 90KM, czarny metalik, kombi, pełna opcja, 17.400 zł, Białystok. 606-618-806.

**PASSAT** 1,9TDI (2000) 115KM, pełna opcja, 22.000 zł, Zambrów. 502-677-909.

**PASSAT** 1,9TDI (2005) kombi, srebrny, klimatronic, 30.000 zł, Łapy. 790-228-149.

**PASSAT** 1,9TDI (2005) sedan, 47.500 zł. 606-492-712.

**PASSAT** 1,9TDI (2006) alufelgi, elektryka, 40.900 zł, Suwałki. 504-473-216.

**PASSAT** 1.6 (2003) 80 tys.km, 21.600 zł. 602-347-456..

**PASSAT** 1.6B+gaz sekwencyjny (1998) pełne wyposażenie, bezwypadkowy, 14.500 zł, Czyżew. 502-170-262.

**PASSAT** 1.6D (1985) st.db, 800 zł, ok.Dąbrowy Białostockiej. 668-031-147.

**PASSAT** 1.8B (1989) bez śladów korozji, stan db, 2.800 zł, Sokoły. 698-828-535.

**PASSAT** 1.8B+G (1993) kombi, wspomaganie, szyberdach, elektryka, 2.850 zł, B-stok. 698-583-191.

**PASSAT** 1.8B+G (1998) 4xairbag, wspomaganie, c.zamek, el.szyby, srebrny metalik, klimatyzacja, 15.800 zł, Czyżew Osada. 608-367-851.

**PASSAT** 1.8CL B+G (1991) automat, c.z, wspomaganie, stan bdb, 2.300 zł, ok.Zambrowa. (86)271-58-67.

**PASSAT** 1.8G (1990) 2.000 zł, gm.Nowe Piekuty. 665-127-869.

**PASSAT** 1.9D (1991) stan db, 5.000 zł, k.Dąbrowy B-stockiej. 609-674-029.

**PASSAT** 1.9D (1993) w całości lub na części, 3.000 zł, Mońki. 692-725-649, (85)716-34-65.

**PASSAT** 1.9D (1994) kombi, grafitowy, komplet opon z felgami, zadbany, 9.000 zł, Hajnówka. 796-067-730.

**PASSAT** 1.9TD (1994) szary, sedan, alufelgi, c.zamek, alarm, 6.000 zł, Lipsk. 507-340-997.

**PASSAT** 1.9TDi (1991) st.db, 2.500 zł, gm.Kulkowo. (86)277-48-85.

**PASSAT** 1.9TDI (1994) czarny, 7.000 zł, Kleosin. 604-083-032.

**PASSAT** 1.9TDI (1997) sedan, klimatronik, pełna elektryka, srebrny metalik, st.bdb, 16.500 zł, Białystok. 791-370-545.

**PASSAT** 1.9TDi (1998) 15.500 zł. 508-321-301..

**PASSAT** 1.9TDI (1998) kombi, stan bdb, 12.500 zł, ok.Choroszczy. 784-360-441.

**PASSAT** 1.9TDI (2001) stan bdb, 23.500 zł, Augustów. 660-442-545.

**PASSAT** 1.9TDi (2002) 207tys/km, klimatronik, bogate wyposażenie, 23.500 zł, Andrzejewo. 788-624-080.

**PASSAT** 1.9TDi (2002) 27.200 zł, Ełk. 501-985-152.

**PASSAT** 1.9TDi (2002) sedan, czarny, 28.500 zł, Białystok. 503-504-063.

**PASSAT** 1.9TDi (2003) 130KM, pełne wyposażenie, 29.000 zł, Wys.Maz. 791-096-908.

**PASSAT** 1.9TDI (2005) kombi, 130KM, 28.600 zł, ok.Dąbrowy Białostockiej. 503-620-333.

**PASSAT** 2,0B (1992) st.db, alufelgi, 2.850 zł, B-stok. 509-281-252.

**PASSAT** 2,0B +gaz (1994) klimatyzacja, 4.700 zł, lub zamienię na Audi 80, 100, B-stok. 518-598-567.

**PASSAT** 2,0B+G (1996) 6.000 zł, Czarna Białostocka. 505-940-309.

**PASSAT** 2,0TDI (2006) sedan, grafit metalik, pełna opcja, serwisowany, 47.400 zł, Suwałki. 504-473-216.

**PASSAT** 2,0TDI (2006) sedan, serwisowany, pełna opcja, 46.900 zł, Suwałki. 508-736-517.

**PASSAT** 2.0B (1994) 3.700 zł, Suwałki. 500-717-392.

**PASSAT** 2.0B turbo (2008) 55.000 zł, gm.Poświętne. (85)650-14-56.

**PASSAT** 2.0TDI (2006) klimatronik, 12xpp, duża nawigacja, wersja comfort line, 130.000km, sedan, 46.000 zł, Białystok. 692-140-522.

**PASSAT** 2.5TDI (1999) automat, czarny, sedan, skóra, klimatronic, pełne wyposażenie, 14.500 zł, Suwałki. 608-044-374.

**PASSAT** AC, 1.9TDI (2006) granatowy metalik, stan bdb, 45.000 zł, gm.Zambrów. 501-683-065.

**PASSAT** B3 1,9TDI (1991) stan bdb, alufelgi, silnik od vw vento, 4.500 zł, Sokółka. 513-694-830.

**PASSAT** B3 1.9D (1991) czarny, sedan, st.bdb, 2.700zł, Suwałki. 517-183-478, (87)563-81-15.

**PASSAT** B3, 1.8B+gaz (1988) sedan, 2.000 zł, ok.Gołdapi. 509-345-501.

**PASSAT** B3, 1.9TD (1991) sedan, hak, szyberdach, alarm, srebrny, 3.800 zł, gm.Kalinowo. 669-201-411.

**PASSAT** B3, kombi 1.9TD (1991) 3.000 zł, gm.Augustów. 726-179-005.

**PASSAT** B3, kombi, 1.9D (1992) stan bdb, 5.500 zł, B-stok. 662-648-656.

**PASSAT** B4 1,9TD (1994) kombi, klimatronik, hak, ciemna zieleń, stan bdb, 8.200zł. 691-585-368.

**PASSAT** B4 1,9TDI (1994) kombi, granatowy, zadbany, 6.500 zł, Kowale Oleckie. 668-838-464.

**PASSAT** B4 1,9TDi (1995) kombi, klimatyzacja, abs, lusterka, hak, Czeremcha, 5.300 zł. 515-158-779.

**PASSAT** B4 1.9TDi (1993) el.szyby, c.zamek, el.szyberdach, el.lusterka, 2x poduszka, kombi, 5.500 zł, Suwałki. 600-450-314.

**PASSAT** B4, 1,9TDI (1996) 110KM, kombi, pełna opcja, zielony metalik, 9.200 zł, Boćki. 509-993-384.

**PASSAT** B4, 1.9TDI (1995) 90KM, uszkodzony, 3.800 zł, B-stok. 696-902-361.

**PASSAT** B4, 1.9TDI (1996) kombi, elektryka, szyberdach, ABS, podgrzewane przednie fotele, 7.500 zł, Zambrów. 500-895-134.

**PASSAT** B5 1,8 turbo +gaz sekwencja (1997) kombi, hak, dobrze wyposażony, 13.000 zł, Augustów. 513-165-584.

**PASSAT** B5 1,8B +gaz (1997) 13.800 zł, ok.Dąbrowy Biał. 698-048-620.

**PASSAT** B5 1,8B+G (1998) sedan, bordowy, uszkodzony silnik, 10.000 zł. 694-958-322.

**PASSAT** B5 1,9TDI (1997) 110KM, radio MP3, el.szyby, lusterka, 13.700 zł, Augustów. 507-430-700.

**PASSAT** B5 1,9TDI FL (2001) kombi, 130KM, tiptronic, stan bdb, 24.000 zł, Czarna Białostocka. 668-401-144.

**PASSAT** B5 1.9TDI (1999) sedean, 196.000km, 110KM, zielony, 17.600 zł, Białystok. 781-092-331.

**PASSAT** B5, 1,9TDI, 110KM (1997) bogate wyposażenie, 15.500 zł, ok.Augustowa. 514-402-749.

**PASSAT** B5, 1.9TDI (1997) 110KM, stan bdb, 12.500 zł, k.Suwałk. 505-471-652.

**PASSAT** B5, 1.9TDI (1997) 13.000 zł, gm.Nowe Piekuty. 880-265-795.

**PASSAT** B5, 1.9TDI (1997) stan bdb, 11,000 zł, Kulesze Kośc. 506-440-430.

**PASSAT** B5, 1.9TDI (1998) 110KM, pełne wyposażenie prócz skóry, po tuningu, 19.200 zł, Suwałki. 516-339-833.

**PASSAT** B5, 1.9TDI (1998) 90KM, 12.600 zł, Łapy. 604-350-786.

**PASSAT** B5, 1.9TDI (1998) ABS, el.szyby, 2xairbag, srebrny metalik, stan bdb, 12.600 zł, Suwałki. 511-490-602.

**PASSAT** B6 2,0TDI (2006) 42.000 zł, Łapy. 512-038-083.

**PASSAT** combi 1,8 turbo B +gaz (1997) st.bdb, 12.000 zł, Augustów. 513-165-584, 502-877-670.

**PASSAT** combi 1,9TDI (2004) 30.000 zł, Mońki. 509-634-041.

**PASSAT** GL benz (1994) 90KM, 198.000km, ABS, wspomaganie kierownicy, centr.zamek, 2xpoduszki, hak, 3.300 zł, Suwałki. 605-155-734.

**PASSAT** kombi 1,9 TDI (2000) 115 KM, I wł. czarny metalik, 13.800 zł, ok.Moniek. 794-513-177.

**PASSAT** kombi 1,9 TDI (2001) 154 KM, 190.000km, stan bdb, wyposażony, 24.000 zł, Mężenin. 508-511-052.

**PASSAT** kombi B5, 1.9TDI (1998) skóra, błękit, pełne wyposażenie, 13.000 zł, Czyżew. 606-419-790.

**PASSAT** kombi, 1,8B+gaz (1994) wspomaganie, 2xpp, hak, szyberdach, 5.200 zł, lub zamienię na mniejszy, B-stok. 697-807-984.

**PASSAT** kombi, 1.6B+gaz (1989) bordo, 1.600 zł, Barszcze. (87)642-57-02, 663-800-808.

**PASSAT** kombi, 1.8B (1991) welur, 2.600 zł, Suwałki. (87)565-33-55.

**PASSAT** kombi, 1.9 TDI (2004) 130KM, czarny, chrom, klimatyzacja, stan bdb, 24.900 zł, Łapy. 501-583-596.

**PASSAT** kombi, 1.9TD (1994) el.szyberdach, alufelgi, 7.500 zł, k.Sokółki. 605-989-161.

**PASSAT** kombi, 1.9TDI (1994) granatowy, 7.000 zł, Ełk. 792-370-234.

**PASSAT** kombi, 1.9TDI (1996) zielony metalik, szyberdach, klimatronik, el.szyby, c.zamek, hak, 10.500 zł, Łapy. 660-246-835.

**PASSAT** kombi, 1.9TDI (1998 X) klimatyzacja, c.zamek, 4xpp, hak, stan bdb, 14.900 zł, ok.Grajewa. 697-640-110.

**PASSAT** kombi, 1.9TDI (2001) 130KM, 166 tyś/km, szary metalik, pełna opcja, 24.000 zł, B-stok. 515-777-470.

**PASSAT** kombi, 1.9TDI (2001) pełne wyposażenie, 19.500 zł, Białystok. 609-576-132.

**PASSAT** kombi, 1.9TDI (2003) granatowy, 8xpp, klimatyzacja, skóra, alufelgi, 23.900 zł, Lipsk. 665-824-701.

**PASSAT** N Model, 1.9TDI (2004/2005) czarny, kombi, nawigacja, klimatronik, tiptronik, 29.850 zł, ok.Ostrołęki. 668-727-969.

**PASSAT** sedan 1,9TDI (1995) centralny zamek, ABS, wspomaganie, szyberdach, 2xpp, 7.300 zł, Suwałki. 795-601-087.

**PASSAT** sedan 1,9TDI (1997) 110KM, zielony, 12.800 zł, Sokółka. 501-266-316.

**PASSAT** sedan 1,9TDI (1999) st.bdb, wyposażony, 17.500 zł, ok.Olecka. 889-982-152.

**PASSAT** sedan, 1.9TD (1995) po wymianie rozrządu, 6.500 zł, Sokółka. 513-100-867.

**PASSAT** sedan, 1.9TDI (2000) 115KM, srebrny, alufelgi, zadbany, 16.900 zł, Suwałki. 506-617-718.

**PASSAT** SL 1,9TDI (2002) sedan, grafit metalik, elek, 4xpp, 22.300 zł, Łomża. 602-884-938.

**PASSAT,** 1,9TDI (1999) czarny, pełne wyposażenie, 17.400 zł, B-stok. 668-773-229.

**PASSAT,** 1,9TDI (2001) 25.400 zł, Ogrodniczki. 888-421-083.

**PASSAT,** 1.8B+G (1991) kombi, szyberdach, wspomaganie, hak, stan db, 4.400 zł, Suwałki. 502-383-837.

**PASSAT,** 1.9 TDI (1998) kombi, stan bdb, bogate wyposażenie, 12.700 zł, Suwałki. 518-363-600.

**PASSAT,** 1.9TD (1991) stan bdb, 6.200 zł, lub zamienię na busa, Suwałki. 513-368-688.

**PASSAT,** 1.9TD (2000) pełne wyposażenie, kombi, zadbany, 14.100 zł, ok.Moniek. 507-603-444.

**PASSAT,** 1.9TDI (1994) 2xairbag, c.zamek, alufelgi, czarny, sedan, 4.500 zł, Suwałki. 512-089-629.

**PASSAT,** 1.9TDI (1998) bordowy metalik, klimatyzacja, alufelgi, I wł, stan bdb, 13.200 zł, Suwałki. 793-779-796.

**PASSAT,** 1.9TDI (1999) kombi, 110KM, 15.500 zł, ok.Świętajna. 665-005-524.

**PASSAT,** 1.9TDI (2004) 130KM, 180 tys/km, 31.500 zł, gm.Nowe Piekuty. 789-722-931.

**PASSAT,** 1.9TDI(1999) 115KM, kombi, zadbany, czarny metalik, 16.900 zł, Pisz. 518-605-787.

**PASSAT,** 2,0TDI (2006) 49.000 zł. (85)653-94-02, 606-423-999..

**PASSAT,** 2.0TDI (2005) sedan, czarny metalik, skóra, nawigacja, pełna opcja, 45.300 zł, Suwałki. 782-745-562.

**PASSAT,** 2.0TDI (2006) 170KM, pełna opcja, salon, 56.000 zł. 500-133-922.

**PASSAT,** 2.0TDI (2007) 140KM, czarny, kombi, bezwypadkowy, stan bdb, 43.500 zł, Łapy. 698-149-333.

**PASSAT,** kombi, 1.9TDI GT (1996) granatowy, pełne wyposażenie, bezwypadkowy, 10.500 zł, B-stok. 600-987-081.

**PASSAT,** sedan, 1.6B (1998) morski metalik, I wł, stan bdb, 13.200 zł, Suwałki. 793-779-796.

**POLO** (1992) 188.000km, 1.900 zł, Białystok. 605-839-953.

**POLO** 1,0 b +gaz (1993) aluminiowe koła, stan db. 1.800 zł, gm.Dąbrowa B-cka. 698-381-333.

**POLO** 1,0B (1986) opony zimowe, 1.800 zł, ok.Olecka. 600-265-078.

**POLO** 1,0B (1992) stan db, opony zimowe, 2.700 zł, Białystok. 607-939-119.

**POLO** 1,2 b (2003) 15.200 zł, Sokółka. 600-823-939.

**POLO** 1,4B (1999) stan bdb, 3-drzwiowy, czarny metalik, 8.000 zł, Ciechanowiec. 603-268-124.

**POLO** 1,4B +gaz (1997) 4.000 zł, ok.Suwałk. 669-397-259.

**POLO** 1,9D (1996) zielony metalik, 4.300 zł, ok.Brańska. 511-504-628.

**POLO** 1,9SDI (1997) 2xpp, szyberdach, wspomaganie, alufelgi, 6.500 zł, ok.Sokółki. 723-687-921.

**POLO** 1,9SDI (1998) czarny metalik, 4.300 zł, Drohiczyn. 504-988-454.

**POLO** 1,9SDI (2000) airbag, wspomaganie, c.z, 3-drzwiowy, 9.800 zł, ok.Białegostoku. 602-495-088.

**POLO** 1.0B (1994) 1.900 zł, ok.Hajnówki. 668-422-567.

**POLO** 1.0B (1995) składak 3-drzwiowy, 1.700 zł, Białystok. 604-663-788.

**POLO** 1.3B (1995) czarna perła, 6.500 zł, Zambrów. 600-235-260.

**POLO** 1.4 (1998) 5-drzwiowy, wspomaganie, elektryka, ABS, 9.600 zł. 696-882-993..

**POLO** 1.4B (2000) niebieski metalik, 72 tys.km, 5-drzwiowy, 11.200 zł, B-stok. 500-896-098.

**POLO** 1.4B+G (1997) alufelgi, elektryka, 5.800 zł, Wasilków. 513-781-513.

**POLO** 1.4B+gaz sekwencyjny (1996) c.zamek, alarm, immobilizer, alufelgi, 6.400 zł, Wys.Maz. 602-629-828.

**POLO** 1.4D (1992) st.db, badania techniczne, OC, 3.000 zł, Raczki. 798-723-897.

**POLO** 1.6B (1997) 5-drzwiowy, zielony, 7.500 zł, Łapy. 606-509-351.

**POLO** 1.9D (1996) zielony metalik, 2-drzwiowy, 4.300 zł, gm.Brańsk. 511-904-628.

**POLO** 1.9D (1998) 5.800 zł, Suwałki. 602-758-987.

**POLO** Classic 1,9 SDI (1997) c.zamek, el.szyby, wspomaganie, abs, 2xpp, 11.500 zł. 696-882-993..

**POLO** classic kombi 1,9TDI (1998) stan db, radio, czarny metalik, klimatyzacja, 8.900 zł, Białystok. 606-914-018.

**POLO** fox 1,3B+G (1992) kpl.kół zimowych, 1.700 zł, Augustów. 503-793-806.

**POLO,** 1,0B (1996) srebrny metalik, 3-drzwi, 4.500 zł, Olecko. (87)521-34-68.

**POLO,** 1.0B+G (1996) 5-drzwiowy, stan bdb, 6.000 zł, Hajnówka. 692-372-238.

**POLO,** 1.3B (1993) stan db, 1.700 zł, do uzg, gm.Janów. (85)721-64-41.

**POLO,** 1.3B (1994) uszkodzony, w całości lub na części, 1.500 zł. Czarna Biał. 500-424-463.

**POLO,** 1.4 16V (2001) 46tys.km, lwł, salonowy, bezwypadkowy, 14.900 zł. 696-882-993..

**POLO,** 1.4B (1996) automat, uszkodzony bok, 2.000 zł, B-stok. 504-580-240.

**POLO,** 1.4B (1997) 112 tyś/km, stan bdb, 6.800 zł, Mońki. 606-822-134.

**POLO,** 1.4B (1998) 180 tys/km, 5-drzwiowy, 7.900 zł, Augustów. 515-286-320.

**POLO,** 1.4B (1998) 5-drzwiowy, czerwony, 80 tys/km, bezwypadkowy, lwł, 8.000 zł, B-stok. 604-287-603.

**POLO,** 1.4B (1998) stan bdb, 5.700 zł, Suwałki. 698-623-677.

**POLO,** 1.4B+gaz (2001) klimatyzacja, pełne wyposażenie, 11.900 zł. 501-721-142.

**POLO,** 1.4TDI (2001) 75KM, 5-drzwiowy, srebrny metalik, wspomaganie, c.zamek, klimatyzacja, ABS, 15.500 zł, Suwałki. (87)563-04-30, 727-664-486.

**POLO,** 1.9D (1998) stan bdb, 9.000 zł, ok.Czyżewa. 728-366-118.

POZOSTAŁE OGŁOSZENIA JUŻ JUTRO!

## NAUKA

**MATEMATYKA,** korepetycje, szkoła podstawowa-liceum, 25zł/60min, Białystok. 889124872

**ANGIELSKI,** dojazd, Bielsk Podlaski, 25 zł/h. 608-110-264.

**ANGIELSKI,** korepetycje, studentka IV roku anglistyki, poziom szkoły podstawowej, gimnazjum, 25 zł/60min, B-stok. 508-581-875.

**HISTORIA,** wos, korepetycje, 25 zł/45 min, B-stok. (85)663-00-53.

**HISTORIA,** wos, korepetycje, 35 zł/60min, B-stok. 601-565-068.

**HISZPAŃSKI,** korepetycje, 30 zł/60min, Siemiatycze. 696-635-203.

**J.POLSKI,** historia, korepetycje, solidnie, nauczyciel, 25 zł/h, Białystok. 516-867-527.

**KSIĄŻKI,** stare, rosyjskie, medyczne, poezje, ok.60szt, Brańsk, 50-300 zł/szt. 510-723-204.

**MATEMATYKA** korepetycje, dyplomowany nauczyciel, przygotowania do egzaminów, gimnazjum szkoła średnia, 30 zł/45min, B-stok. 513-704-713.

**MATEMATYKA,** fizyka, liceum, gimnazjum, nauczyciel, dojazd do ucznia, 25 zł/60min, Białystok. 698-246-201, (85)741-72-59.

POZOSTAŁE OGŁOSZENIA JUŻ JUTRO!

## ZDROWIE

### ZDROWIE I URODA

**FOTEL** dentystyczny, 500 zł, Białystok. 507-181-916.

**KONCETRATOR** tlenu, 2.300 zł. 514-456-606.

**ŁÓŻKO** rehabilitacyjne, 6-funkcyjne na pilota, materac przeciwodleżynowy, 2.000 zł, Białystok. (85)651-47-14, 698-763-080.

**MATERAC** antyodleżeniowy, nowy, 150 zł, Augustów. 507-124-399.

**MATERAC** przeciwodleżynowy, nowy, gwarancja, 230 zł, ok.Suchowoli. (85)712-58-03.

POZOSTAŁE OGŁOSZENIA JUŻ JUTRO!

## NIERUCHOMOŚCI

### MIESZKANIA

❑ SPRZEDAM

*ATRAKCYJNE NOWE MIESZKANIA W DOBREJ CENIE Czarna Białostocka, 0(660)440-899. www.FOR-BUD.pl 0079815

**STOŁECZNA, 3-pok, bezpośrednio. (85)879-00-83.**

### MIESZKANIA/STANCJE

❑ WYNAJMĘ

**2-POKOJOWE z wyposażeniem, Suwałki os. Kamena. 800 zł +liczniki, (87)569-64-53.**

### DOMY

❑ SPRZEDAM

**1/2 bliźniaka, Warneńczyka, tel. (85)675-54-63.**
**DOM 180/1000 m2, 600.000 zł, 501-379-880.**
**DOM parterowy 120 m2, z działką 2160 m2, oraz dodatkowe budynki, Łapy, dzielnica Osse, z powodu wyjazdu, tel. (85)715-32-57.**

### DZIAŁKI

❑ SPRZEDAM

**2 działki budowlane w Mońkach, 515-092-776.**
**DZIAŁKA, 0,97 ha, Baciuty gm. Turośń Kościelna, tel. (85)661-71-25.**
**DZIAŁKI budowlane 99 zł/m2 Czarna Białostocka, 502-086-716**
**LAS, okolice Moniek, 606-112-056.**

### MIESZKANIA

❑ KUPIĘ

**BIAŁYSTOK,** 1 lub 2 pokojowe, do 32mkw, parter, kuchnia oddzielna. 661-968-778.

**BIAŁYSTOK,** 1-2-pokojowe, wspólnota, do 150.000 zł. 511-909-436.

**BIAŁYSTOK,** 2-3 pokojowe, do 170.000 zł, może być do remontu. 510-871-014.

**BIAŁYSTOK,** 40mkw, może być do remontu, stara cegła, płyta lub domek. 503-391-530.

**BIAŁYSTOK,** do 60mkw, bezpośrednio. 505-738-341.

**BIELSK** Podlaski, 2-pokojowe. 608-050-799.

**BIELSK** Podlaski, do 30 mkw, parter-Ip. (85)657-89-38.

**SUWAŁKI,** E.Plater, Modrzewiowa lub Jana Pawła II, nowe budownictwo, pow.40mkw, 606-675-672.

❑ SPRZEDAM

**AUGUSTÓW,** 2-pokojowe, I p, po całkowitym remoncie, 160.000 zł. 501-181-977.

**AUGUSTÓW,** 3-pokojowe, 72 mkw, duże, słoneczne, po kapitalnym remoncie, 230.000 zł. 696-095-810.

**AUGUSTÓW,** centrum, ul.ks. Skorupki, 3-pokojowe, 57,7mkw, 250.000 zł. 506-053-017, 501-575-864.

**AUGUSTÓW,** os.Śródmieście, 3-pokojowe, 47mkw, IVp, 155.000 zł. 517-341-607.

**AUGUSTÓW,** os.Śródmieście, 48mkw, IIP, 2-pokojowe, 170.000 zł lub zamienię na mniejsze w innym mieście. 883-512-885.

**AUGUSTÓW,** Śródmieście, 28,5mkw, kawalerka, IIIp, wyremontowane, częściowo umeblowane, 150.000 zł. 514-867-375.

**AUGUSTÓW,** ul.I Pułku Ułanów, 3-pokojowe, 66mkw, parter, garaż, jezioro, las, 170.000 zł. 601-205-425 po 15.

**AUGUSTÓW,** ul.Licealna, 48mkw, 2-pokojwe, parter, 179.000 zł. 692-752-136.

**AUGUSTÓW,** ul.Licealna, 49mkw, 2-pokojowe, 190.000 zł. 511-217-040.

**AUGUSTÓW,** ul.Ruciana, 47mkw, 3-pokojowe, IIp, osiedle zamknięte, całkowicie wyremontowane i umeblowane, 270.000 zł. 514-867-375.

**AUGUSTÓW,** ul.Skorupki, 48mkw, IIp, 210.000 zł. (87)643-02-01.

**BEMOWO** Piskie, własnościowe, 60.000 zł. 783-013-394.

**BIAŁYSTOK** ul.Piłsudskiego, kawalerka, 32mkw, IVp, cegła, nowe okna, stan db, 133.000 zł. 509-337-756.

**BIAŁYSTOK,** 2-poziomowe, 101mkw, 5-pokojowe, płyta 92 r., 350.000 zł. 698-003-669.

**BIAŁYSTOK,** Białostoczek, 2-pokojowe, 33mkw, IIp, nowe okna, 148.000 zł. 664-808-467.

**BIAŁYSTOK,** centrum, ul. Kraszewskiego, 2-pokojowe, pow. 37,2mkw, 1999 r, 5.400zł/mkw. 600-831-434.

**BIAŁYSTOK,** Leśna Dolina, kawalerka, 40 mkw, parter, po całkowitym remoncie, 192.000 zł. 605-639-783.

**BIAŁYSTOK,** M-2, ul.Wrocławska, 46mkw, cegła, IV piętro, łazienka, nowa elewacja zew., 209.000 zł. 608-703-203.

**BIAŁYSTOK,** Mieszka I, 62mkw, 4-pokojowe, IIIp, ciche, 209.000 zł. 514-171-092.

**BIAŁYSTOK,** os.Antoniuk, 42mkw, 2-pokojowe, II-piętro, cegła, po kapitalnym remoncie, bezpośrednio, 179.000 zł. 509-698-750.

**BIAŁYSTOK,** os.Białostoczek, 50mkw, 2-pokojowe, po remoncie, IVp, bezpośrednio, 179.000 zł. 509-942-289.

**BIAŁYSTOK,** os.Dziesięciny, 39mkw, 2-pokojowe z balkonem, IIp, 165.000 zł, bezpośrednio. 605-096-848.

**BIAŁYSTOK,** os.Dziesięciny, 60mkw, 3-pokojowe, parter, wieżowiec, 200.000 zł. 506-274-548.

**BIAŁYSTOK,** os.Leśna Dolina, 2-pokojowe, 51,6mkw, Ipiętro, 215.000 zł. 668-014-060.

**BIAŁYSTOK,** os.Leśna Dolina, 58mkw, umeblowane, Ip, M4, duży balkon, możliwość dokupienia garażu, 355.000 zł. 795-411-605.

**BIAŁYSTOK,** os.Nowe Miasto, ul.Zachodnia, apartament, 65mkw, 3-pokojowe, garderoba, cicha okolica, dogodne połączenia, 320.000 zł. 608-304-336.

**BIAŁYSTOK,** os.Słoneczny Stok, 3-pokojowe, 59mkw, Ip, cegła, po remoncie, własnościowe, garaż 18mkw, 319.000 zł. 503-856-264.

**BIAŁYSTOK,** os.Tysiąclecia, 52mkw, IIIP, umeblowane, parze, od 1.VII, 900 zł +liczniki, kaucja 1.000 zł. 508-587-660.

**BIAŁYSTOK,** os.Zielone Wzgórze, 2-pokojowe, 52mkw, ładne przestrzenne, do wprowadzenia, IVp, płyta, 189.000 zł. 601-229-163.

**BIAŁYSTOK,** Sienkiewicza, 101mkw, 5-pokojowe, IV-V pietro, 310.000 zł. 604-944-366.

**BIAŁYSTOK,** ul.Białostoczek, 62mkw, 4-pokojowe, własnościowe, wieżowiec, IX-pietro, 195.000 zł, lub zamienię na 2-pokojowe. (85)652-54-12.

**BIAŁYSTOK,** ul.Dubois, kawalerka, 29mkw, Ip, nowy blok, cegła, 170.000 zł. 603-985-397.

**BIAŁYSTOK,** ul.Fabryczna, 48mkw, 2-pokojowe, XP, 156.000 zł. 509-732-119.

**BIAŁYSTOK,** ul.Fabryczna, 60mkw, 3-pokojowe, V-piętro, winda, płyta, do zamieszkania, 220.000 zł. 784-085-808.

**BIAŁYSTOK,** ul.Kopernika, 75mkw, 4-pokojowe, VIIp z windą, okna plastikowe, 250.000 zł. 515-373-140, 509-866-661.

**BIAŁYSTOK,** ul.Kręta, Zielona Oaza, 53mkw, 3-pokojowe, 2-poziomowe, nowoczesnie, nowa kuchnia, 314.000 zł. 691-555-554.

**BIAŁYSTOK,** ul.Legionowa, 3-pokojowe, 72mkw, IVp, 260.000 zł. 602-846-791.

**BIAŁYSTOK,** ul.Legionowa, 70mkw, 3-pokojowe, Vp, 255.000 zł. 668-356-019.

**BIAŁYSTOK,** ul.Mickiewicza, 55mkw, 3-pokojowe, IVp, 220.000 zł. 602-375-738.

**BIAŁYSTOK,** ul.Narewska, 53,10mkw, 3-pokojowe, IIIp, cegłą, własnościowe, 205.000 zł. 720-172-996.

**BIAŁYSTOK,** ul.Piastowska, 48mkw, 3-pokojowe, balkon, własnościowe, bezpośrednio, 175.000 zł. 608-381-608 po 16.00.

**BIAŁYSTOK,** ul.Piastowska, IP, 56mkw, 3-pokojowe, nowa stolarka PCV, ocieplony blok, 230.000 zł. 509-879-457.

**BIAŁYSTOK,** ul.Proletariacka, 37mkw, 1-pokojowe, IIp, duża kuchnia, pokój, balkon, wspólnota, 155.000 zł. 694-440-238, (85)653-57-95.

**BIAŁYSTOK,** ul.Towarowa, 2-pokojowe, 39.5mkw, VIp, do remontu. 170.000 zł. 783-348-738.

**BIAŁYSTOK,** ul.Upalna, 3-pokojowe, 59mkw, po remoncie, parter, umeblowane, 270.000 zł. 607-266-459.

**BIAŁYSTOK,** ul.Upalna, 3-pokojowe, 59mkw, po remoncie, parter, umeblowane, 270.000 zł. 607-266-459.

**BIAŁYSTOK,** ul.Upalna, 63mkw, 3-pokojowe, Ip, wieżowiec, 210.000 zł. (85)661-22-80.

**BIAŁYSTOK,** ul.Waszyngtona, 4-pokojowe, 60.5mkw, IIIp, po remoncie, 288.000 zł. 788-641-256.

**BIAŁYSTOK,** ul.Żabia, 49mkw, 2-pokojowe, parter, możliwość zagospodarowania na lokal, 210.000 zł. 791-242-475.

**BIAŁYSTOK,** Zachodnia, 2-pokojowe, 43mkw, 260.000 zł. 602-734-087.

**BIELSK** Podlaski, ul. 11 Listopada, 39 mkw, 81.000 zł. 503-303-065.

**BIELSK-PODLASKI,** ul.Mickiewicza, 73mkw, 4-pokojowe, IIP, 240.000 zł. 602-234-766.

**BRAŃSK,** 4-pokojowe, 73mkw, IIp, 150.000 zł. 516-141-755.

**DĄBROWA** Białostocka, ul.Tysiaclecia, umeblowane, 34 mkw, sprzęt AGD, 2.100 zł/mkw. 600-911-602.

**DOWSPUDA,** gm.Raczki, M3, 55mkw, IP, ocieplone, woda, las, mikroklimat, garaż, 119.900 zł. 668-904-393.

**EŁK,** 42mkw, kawalerka, IIp, 113.000 zł. 696-278-774.

**EŁK,** centrum, 52mkw, 2-pokojowe, IIP, 220.000 zł. (87)621-49-91.

**EŁK,** centrum, 83mkw, Ip, 4-pokojowe, 2-przedpokoje, balkon, piwnica, 2.500 zł.mkw. 691-583-101, 605-916-460.

**EŁK,** ul.Kochanowskiego, 74mkw, 4-pokojowe, IIIp, własnościowe, duży przedpokój, balkon, 2.200 zł.mkw. 501-312-908.

**EŁK,** ul.Sikorskiego, 36,6mkw, IVp, po remoncie, umeblowane, 100.000 zł. 506-469-326.

**EŁK,** ul.Toruńska, 3-pokojowe, 55 mkw, II p, 3.200 zł/mkw. (87)732-26-63, 602-395-208.

**FILIPÓW,** ok.Suwałki, 4-pokojowe, 72,5 mkw, parter, nowe okna plastikowe, 80.000 zł. 602-661-855.

**GM.DUBENINKI,** 83mkw, 3-pokojowe, Ip, własnościowe, nowe okna, 86.000 zł. 880-334-258.

**GM.ORLA,** Dydule, 6km od Ikei, 54mkw, 2-pokojowe , parter w bloku, 80.000 zł, lub wynajmę 900 zł. 501-633-727.

**GM.PROSTKI,** Wiśniowo Ełckie, 50mkw, 2-pokojowe, IIp, 80.000 zł. 513-871

# KRAMIK

**ŁAPY,** ul.Armii Krajowej, centrum, 34mkw, Ip, umeblowane, 2.800 zł/mkw. (85)716-73-34.

**ŁAPY,** ul.Bohaterów Westerplatte, 2-pokojowe, IVp, 88.000 zł. 501-581-894.

**ŁOMŻA,** ul.Monte Cassino, 35mkw, 2-pokojowe, IIIp, 120.000 zł. 608-819-033.

**MALBORK,** Stare Miasto, 26,6mkw, IIp, 80.000 zł. 360-358-877.

**MOŃKI,** Al.Wojska Polskiego, 60mkw, IVP, umeblowane, 162.000 zł. 514-264-231.

**NAREW,** 62mkw, Ip, 3-pokojowe, garaż, ogród, 150.000 zł. 606-670-179.

**OLECKO,** mieszkanie 48,20 mkw, 3.000 zł/mkw, 2-pok, II piętro, (87)673-27-23 po 20.

**OLECKO,** ul.Środkowa, 61mkw, 3-pokojowe po remoncie, IIIp, 169.000 zł. 692-141-426.

**PROSTKI,** ok.Grajewa, spółdzielcze, własnościowe, 60 mkw, 125.000 zł. 505-385-420.

**PSZCZYNA,** 61mkw, 3-pokojowe, IIp, 179.000 zł. 723-897-038.

**RAJGRÓD,** 52mkw, 2-pokojowe, I-piętro, częściowo umeblowane, nad jeziorem, 136.000 zł. 721-933-321.

**RUTKA** Tartak, 60mkw, 3-pokojowe, IIp, 88.000 zł. 693-140-090.

**RYBOŁY,** 80mkw, 5-pokojowe, I p, możliwości podziałów, 140.000 zł. 604-905-152 po 16.

**RYBOŁY,** gm.Zabłudów, 46 mkw, 3-pokojowe, Ip, 90.000 zł. 664-745-513 16.00.

**SIEMIATYCZE,** 2-pokojowe, cegła, 45 mkw, IIIp, 132.000 zł. 783-533-467.

**SUWAŁKI,** blisko centrum, kawalerka, 28mkw, IP, po remoncie, 86.000 zł. 502-615-245.

**SUWAŁKI,** centrum, 36mkw, IIp, 130.000 zł. 696-340-212.

**SUWAŁKI,** centrum, 39.5mkw, 123.000 zł. 510-388-682.

**SUWAŁKI,** os.Kamena, 55mkw, 3-pokojowe, IIp, 136.000 zł. 509-727-733.

**SUWAŁKI,** os.Północ, 48,1mkw, IIIp, 155.000 zł. 693-659-845 po 16.

**SUWAŁKI,** os.Północ, 48,69mkw, 2-pokojowe, parter, po remoncie, częściowo umeblowane, ogródek, 155.000 zł. 691-045-975.

**SUWAŁKI,** ul.Antoniewicza, 60mkw, 3.000 zł/mkw. 603-388-558.

**SUWAŁKI,** ul.Buczka, 49,3mkw, 3-pokojowe, Ip, po remoncie, z balkonem, 120.000 zł. 500-671-037, 504-645-650.

**SUWAŁKI,** ul.Daszyńskiego, 3-pokojowe, IVP, 67mkw, z garażem, 215.000 zł. 512-457-427.

**SUWAŁKI,** ul.Daszyńskiego, 50,3mkw, 2-pokojowe, IIIp, 155.000 zł. 512-443-346, 500-715-833.

**SUWAŁKI,** ul.Emilii Plater, 55.8mkw, 2-pokojowe, 140.000 zł. 728-560-692.

**SUWAŁKI,** ul.I Maja, 54mkw, 3-pokojowe, IVp, 160.000 zł. 604-287-014.

**SUWAŁKI,** ul.I Maja, IV-piętro, 3-pokojowe, 56.8mkw, 145.000 zł, 504-777-631.

**SUWAŁKI,** ul.Kasztanowa, 38,7mkw, 2-pokojowe, IIp, 135.000 zł. 503-489-970.

**SUWAŁKI,** ul.Kowalskiego, 2-pokojowe, 37 mkw, II p, winda, 120.000 zł. 501-927-751.

**SUWAŁKI,** ul.Kowieńska, 4-pokojowe, 75mkw, IIp, okna PCV, 2.850 zł/mkw, lub zamiana na mniejsze. 504-614-895.

**SUWAŁKI,** ul.Nowomiejska, 72mkw, 4-pokojowe, Ip, po remoncie, dobra lokalizacja, 215.000 zł. 880-128-073.

**SUWAŁKI,** ul.Paca, 52 mkw, 3-pokojowe, IIp, dobra lokalizacja, 175.000 zł. 694-263-648, (87)567-21-02.

**SUWAŁKI,** ul.Północna, 74.9mkw, III piętro, os.Kamena, 200.000 zł. 665-838-280.

**SUWAŁKI,** ul.Witosa, 84mkw, 4-pokojowe, II-piętro, 220.000 zł. 508-980-276.

**SZTABIN,** 2-pokojowe, 43mkw, Ipiętro, kuchnia, łazienka, 65.000 zł. (85)712-01-66.

**WARSZAWA,** ul.Korkowa, 37,5mkw, umeblowane, po remoncie, 280.000 zł, lub zamiana na mieszkanie w B-stoku. 602-625-857.

**WASILKÓW,** kawalerka, 29mkw, IIp, 118.000 zł. 513-174-822.

**ZAMBRÓW,** ul.Białostocka, 60mkw, 3-pokojowe, IIIp, po remoncie, 205.000 zł. (86)211-11-32, 694-586-061.

## ❑ ZAMIENIĘ

**BIAŁYSTOK,** Białostoczek, 48mkw, IVp, własnościowe, na podobne, zadłużone, parter, lub z windą. 604-695-822.

**BIAŁYSTOK,** os.Dziesięciny, 60,2mkw, 3-pokojowe, parter wysoki, wieżowiec, na domek 1-rodzinny, może być do remontu. 506-274-548.

**BIAŁYSTOK,** ul. Wyszyńskiego, płyta, 4-pokojowe, VII piętro, na 2 pokojowe, parter lub Ipiętro, 508-770-746.

**BIAŁYSTOK,** ul.Broniewskiego, 25mkw, po remoncie, na 2-pokojowe, do 40mkw. (85)715-59-70.

**EŁK,** mieszkanie z garażem, centrum, na mały domek. 606-752-787.

**PRUSZCZ** Gdański na Białystok/Sokółka. Powierzchnia 45 mkw., blok, 2 pokoje, łazienka z toaletą, kuchnia, korytarz, II piętro. Tel. 0-664-767-936.

**SUWAŁKI** 3-pokojowe, 52mkw, na 2-pokojowe, do 36mkw. (87)567-00-68. po 16.

**WARSZAWA,** ul.Błotna, kawalerka, 27mkw, Ip, zamienię na większe w Warszawie. 602-106-776.

# MIESZKANIA/STANCJE

## ❑ WYNAJMĘ

**AUGUSTÓW,** ul.Westerplatte, 2-pokojowe, częściowo umeblowane, 850 zł. 693-041-259.

**BEMOWO** Piskie, własnościowe, 500 zł +liczniki. 783-013-394.

**BIAŁYSTOK** os.Nowe Miasto, na przeciwko Politechniki, pokój, 390 zł. (85)878-90-68, 698-335-624.

**BIAŁYSTOK** os.Przydworcowe, 2-pokojowe, blisko dworca PKP, PKS, umeblowane, 980+ liczniki. 693-379-528.

**BIAŁYSTOK** os.Wygoda, 2-pokojowe, wysoki standard, dwóm spokojnym osoboom, 1.100 zł. (85)675-15-90, (85)721-62-70, 607-244-242.

**BIAŁYSTOK** ul.Pułaskiego, pokój, umeblowany, dziewczynie, 400 zł+ liczniki. 791-106-944.

**BIAŁYSTOK,** 3-pokojowe, 1.400 zł, +czynsz, prąd, gaz. 606-901-469.

**BIAŁYSTOK,** al.Jana Pawła II, 2-pokojowe, nowe, wysoki standard, 1.000 zł+ opłaty, możliwość wynajęcia garażu. 602-336-218.

**BIAŁYSTOK,** al.Piłsudskiego, 2-pokojowe, 52mkw, 1:000 zł +liczniki. 601-397-141.

**BIAŁYSTOK,** al.Piłsudskiego, kawalerka, 24mkw, po remoncie, umeblowane, 850 zł +liczniki. 508-220-491.

**BIAŁYSTOK,** Bacieczki, 1-pokojowe, 35 mkw, umeblowane, internet, od 1.IX, 850 zł+liczniki. 692-628-332.

**BIAŁYSTOK,** centrum, 2-pokojowe, umeblowane, 1.000 zł +liczniki. 603-660-665.

**BIAŁYSTOK,** centrum, ul.Żabia, 2-pokojowe, pełne wyposażenie, 1.100 zł +opłaty. 503-727-083.

**BIAŁYSTOK,** Dojlidy, pokój w domu jednorodzinnym uczniowi, 350 zł. (85)743-48-71, 507-572-438.

**BIAŁYSTOK,** Leśna Dolina, 3-pokojowe, 1.200 zł. 601-811-290.

**BIAŁYSTOK,** Nowe Miasto, 48 mkw, 2-pokojowe, po remoncie, od 1 września, 1.050 zł+liczniki. 512-683-883.

**BIAŁYSTOK,** os.Bema, pokój w 3-pokojowym, umeblowany, uczennicy lub studentce, 400 zł. 663-505-112.

**BIAŁYSTOK,** os.Białostoczek, pokój umeblowany studentowi lub uczniowi, 350 zł. (85)652-11-05.

**BIAŁYSTOK,** os.Białostoczek, pokój w 3-pokojowym, umeblowany, studentom, uczącym się, 400 zł. 662-205-287

**BIAŁYSTOK,** os.Białostoczek, trzy pokoje w domu, oddzielne wejście, ogródek, kominek, internet, 2.000 zł. 601-254-008.

**BIAŁYSTOK,** os.Bojary, 50mkw w domu, 600 zł +liczniki, kaucja 800 zł. (85)716-47-53, 784-279-953.

**BIAŁYSTOK,** os.Dojlidy, dwa pokoje w domku, umeblowane, 2 lub 3 studentkom, 750 zł. (85)743-45-87, 666-887-497.

**BIAŁYSTOK,** os.Dojlidy, pokój w domu, uczącej się, spokojnej, 250 zł +rachunki. 660-464-744.

**BIAŁYSTOK,** os.Dojlidy, pokój z kuchnią w domku, umeblowany, dwóm studentom lub uczniom, 400 zł. (85)743-46-00.

**BIAŁYSTOK,** os.Dziesięciny, 3-pokojowe, parter, umeblowane, 1.200 zł +prąd. 602-409-661.

**BIAŁYSTOK,** os.Dziesięciny, kawalerka, 800 zł+liczniki+ kaucja. 606-370-999.

**BIAŁYSTOK,** os.Dziesięciny, pokój w bloku, II piętro, mężczyźnie, 400 zł +liczniki do podziału. 692-420-316.

**BIAŁYSTOK,** os.Dziesięciny, pokój, 2-osobowy w 3-pokojowym, umeblowany, 800 zł. 500-811-657.

**BIAŁYSTOK,** os.Leśna Dolina, 3-pokojowe, 54mkw, częściowo umeblowane, internet, 1.200 zł+ liczniki. 507-260-064.

**BIAŁYSTOK,** os.Leśna Dolina, 48mkw, 2-pokojowe, parter, częściowo umeblowane, 600 zł +liczniki. 606-203-564 po 16.00.

**BIAŁYSTOK,** os.Leśna Dolina, IP, 2-pokojowe, 50mkw, umeblowane, rodzinie lub parze, 1.100 zł. 515-369-178.

**BIAŁYSTOK,** os.Leśna Dolina, kawalerka, 35mkw, umeblowane, wyposażone, 850 zł. 512-245-307.

**BIAŁYSTOK,** os.Leśna Dolina, pokój umeblowany, uczniowi, studentowi, 350 zł/mc. 784-458-889.

**BIAŁYSTOK,** os.Mickiewicza, kawalerka, 30mkw, 750 zł+opłaty. 512-610-100.

**BIAŁYSTOK,** os.Młodych, 2-pokojowe, częściowo umeblowane, po kapitalnym remoncie, 1.000 zł+ liczniki. 502-062-026.

**BIAŁYSTOK,** os.Nowe Miasto, pokój w 3-pokojowym, IIIp, umeblowane, 350 zł +opłaty. (86)476-33-38.

**BIAŁYSTOK,** os.Piaski, pokój w 2-pokojowym, umeblowany, 420 zł. (85)742-71-40.

**BIAŁYSTOK,** os.Piasta, 3-pokojowe, umeblowane, studentom, 1.350 zł. 664-327-156, (85)741-81-44.

**BIAŁYSTOK,** os.Piasta, dwa pokoje w 3-pokojowym, uczniom, studentom, 760 zł +liczniki. 507-680-886.

**BIAŁYSTOK,** os.Piasta, pokój w 2-pokojowym, umeblowany, dziewczynie, 360 zł. 721-269-086.

**BIAŁYSTOK,** os.Pieczurki, pokój 2osobowy, kuchnia, łazienka, 500 zł. 508-996-487.

**BIAŁYSTOK,** os.Pietrasze, pokój, za pomoc w gospodarstwie domowym. (85)675-30-48, 514-817-883.

**BIAŁYSTOK,** os.Przydworcowe, obok dworca PKP, PKS, 2-pokojowe, 32 mkw, umeblowane, 980 zł +liczniki. 693-379-528.

**BIAŁYSTOK,** os.Sady Antoniukowskie, 2-pokojowe, parter, umeblowane, 34mkw, 1.200 zł. 514-268-248.

**BIAŁYSTOK,** os.Słoneczny Stok, 63mkw, 3-pokojowe, Vp, umeblowane, 1.300 zł. 501-223-611.

**BIAŁYSTOK,** os.Słoneczny Stok, pokój umeblowany, studentce, uczennicy, wyrozumiałej, uczciwej, 280 zł/mc. (85)654-65-56. po 15.

**BIAŁYSTOK,** os.Słoneczny Stok, pokój, uczciwej, wyrozumiałej studentce, 270 zł. 399-264-057 po 15.00.

**BIAŁYSTOK,** os.Słoneczny Stok, pokój, umeblowany, 350 zł. 514-305-121.

**BIAŁYSTOK,** os.Starosielce, pokój w domu, umeblowany, odpowiedzialnej osobie, 250 zł. 500-762-983.

**BIAŁYSTOK,** os.Tysiąclecia, 2-pokojowe, 45mkw, VIp, 1.000 zł +opłaty. 507-704-558.

**BIAŁYSTOK,** os.Wygoda, 2-pokojowe z osobnym wejściem, 2 lub 3 osobom, 1.000 zł. (85)721-62-70, (85)675-15-90, 607-244-242.

**BIAŁYSTOK,** os.Wygoda, blisko centrum, 40 mkw, wyposażone, w domu jednorodzinnym, oddzielne wejście, 1.190 zł. 722-334-171.

**BIAŁYSTOK,** os.Wygoda, pokój uczennicy, umeblowany, 350 zł+liczniki. 662-379-874.

**BIAŁYSTOK,** os.Zielone Wzgórza, 2-pokojowe, kuchnia po remioncie, blisko przystanku, 500 zł +rachunki. (85)746-39-13.

**BIAŁYSTOK,** os.Zielone Wzgórza, 2-pokojowe, umeblowane, IIIP, 900 zł +liczniki. 508-948-027.

**BIAŁYSTOK,** os.Zielone Wzgórza, 50mkw, 2-pokojowe, parter, częściopwo umeblowane, po remoncie, 1.000 zł. 606-995-433.

**BIAŁYSTOK,** os.Zielone Wzgórza, pokój, umeblowany, osobie uczącej się, 350 zł. (85)661-68-14.

**BIAŁYSTOK,** os.Zielone Wzgórza, umeblowane, 2-pokojowe, IIP, od października, 1.000 zł+liczniki. 507-279-487.

**BIAŁYSTOK,** Rynek Kościuszki, kawalerka, 26mkw, Ip, 600 zł +opłaty, kaucja 600 zł. 662-744-100.

**BIAŁYSTOK,** Sady Antoniukowskie, pokój w 2-pokojowym mieszkaniu, dwóm, spokojnym dziewczynom, 300 zł/os. 600-740-718.

**BIAŁYSTOK,** TBS-y, 60mkw, 3-pokojowe, balkon, Ip, cegła, nowe, 2-osobom, 1.100 zł +liczniki. (85)653-44-53.

**BIAŁYSTOK,** ul. Łąkowa, 2-pokojowe, 1.200 zł +opłaty licznikowe. 697-504-686.

**BIAŁYSTOK,** ul. Sienkiewicza, pokój, umeblowany, internet, 400 zł +opłaty. 517-549-901.

**BIAŁYSTOK,** ul.Akademicka, pokój w bloku, studentom, umeblowany, 400 zł. (85)742-45-41.

**BIAŁYSTOK,** ul.Antoniukowska, 30mkw, kawalerka, IVp, umeblowana, 700 zł. 694-339-024.

**BIAŁYSTOK,** ul.Antoniukowska, współlokatora uczącego się do pokoju 2-osobowego, umeblowanego, 300 zł/mc. (85)307-00-01.

**BIAŁYSTOK,** ul.Bema, pokój, umeblowany, uczniowi lub studentowi, 350 zł. 605-955-408.

**BIAŁYSTOK,** ul.Berlinga, pokój, umeblowany, 350 zł. (85)653-16-36.

**BIAŁYSTOK,** ul.Białostoczek, 3-pokojowe, pokoje nieprzejściowe, umeblowane, sprzęt AGD, 1.200 zł +liczniki. 506-601-877.

**BIAŁYSTOK,** ul.Bohaterów Monte Casino, 2-pokojowe, nieumeblowane, 1.000 zł. 791-222-162.

**BIAŁYSTOK,** ul.Broniewskiego, pokój, Ip, blok, 400zł. 792-233-177.

**BIAŁYSTOK,** ul.Chrobrego, kawalerka, 28mkw, umeblowana, 850 zł+ woda, światło, gaz. 508-220-491.

**BIAŁYSTOK,** ul.Dworska, 50 mkw, umeblowane, 2-pokojowe, 1.000 zł+liczniki. 607-220-636, 605-398-889.

**BIAŁYSTOK,** ul.Fabryczna, 55mkw, Ip, umeblowane, wyposażone, 1.500 zł +liczniki. 602-660-213.

**BIAŁYSTOK,** ul.Fabryczna, pokój studentce, XIP, umeblowane, media, 450 zł. 602-479-834.

**BIAŁYSTOK,** ul.Grochowa, 39mkw, umeblowane, duży pokój +duża kuchnia, 800 zł +prąd, gaz. (85)742-82-93, 792-399-837.

**BIAŁYSTOK,** ul.Grochowa, 44mkw, 2-pokojowe, IVP, częściowo umeblowane, studentom, 800 zł+liczniki, kaucja 300 zł. 604-696-474.

**BIAŁYSTOK,** ul.Kołłątaja, 2-pokojowe, umeblowane, 1.000 zł. (85)716-80-92.

**BIAŁYSTOK,** ul.Konopnickiej, 1 pokój w 2-pokojowym, umeblowany, 450 zł. (85)732-45-83.

**BIAŁYSTOK,** ul.Korzeniowskiego, 2-pokojowe, umeblowane, 500 zł +liczniki. 668-026-202.

**BIAŁYSTOK,** ul.Kraszewskiego, 3-pokojowe, Ip, wspólnota, częściowo umeblowane, 1.000 zł +rachunki. (85)675-48-66.

**BIAŁYSTOK,** ul.Kraszewskiego, blisko centrum, pokój studentce, osobie pracującej, wysoki standard, 250 zł +liczniki. 694-140-114.

**BIAŁYSTOK,** ul.Legionowa, 1 pokój w 2-pokojowym, umeblowany, dziewczynie, 445 zł. 661-784-036.

**BIAŁYSTOK,** ul.Lipowa, 2-pokojowe, IIIP, umeblowane, internet, studentkom, 1.200 zł. 694-650-005.

**BIAŁYSTOK,** ul.Malmeda, pokój, 20mkw, IP, umeblowany, 600 zł+liczniki. (85)722-42-47, 516-898-229.

**BIAŁYSTOK,** ul.Marii Curie-Skłodowskiej, 2-pokojowe, umeblowane, parter, po remoncie, studentom, 1.400 zł+ liczniki. (85)654-66-44.

**BIAŁYSTOK,** ul.Mazowiecka, 39mkw, kawalerka z wnęką, IIp, umeblowane, 1.000 zł. 507-625-099.

**BIAŁYSTOK,** ul.Mieszka I dziewczynom, 2 pokoje w 4-pokojowym, umeblowane i wyposażone, 380zł/mies +opłaty. 600-032-344.

**BIAŁYSTOK,** ul.Mieszka I, 32mkw, 2-pokojowe, IIp, częściowo umeblowane, samotnym, 700 zł +liczniki. 608-529-744.

**BIAŁYSTOK,** ul.Mieszka I, 4 pokoje, IIp, umeblowane, 400 zł +opłaty/pokój, kaucja 400 zł. 602-648-888.

**BIAŁYSTOK,** ul.Modlińska, 46mkw, 2-pokojowe, Ip, 1.200 zł +liczniki. 500-492-844.

**BIAŁYSTOK,** ul.Narewska, pokój umeblowany, uczniowi, 360 zł/mc. (85)710-88-11.

**BIAŁYSTOK,** ul.Narewska, półtora-pokoju, umeblowane, mężczyźnie, studentowi, uczniowi, 500 zł. 601-201-898.

**BIAŁYSTOK,** ul.Palmowa, pokój, umeblowany, IIIp, z właścicielka, 280zł. 885-721-663.

**BIAŁYSTOK,** ul.Piastowska, 3-pokojowe, umeblowane, 1.300 zł+ liczniki. (85)741-31-45, 604-925-649.

**BIAŁYSTOK,** ul.Pogodna, naprzeciw Politechniki, 42mkw, 2-pok, umeblowane, studentom, 1.000 zł +opłaty. 694-194-578.

**BIAŁYSTOK,** ul.Pogodna, pokój umeblowany, 350 zł+ liczniki. 507-597-540.

**BIAŁYSTOK,** ul.Poleska, centrum, 2-pokojowe, umeblowane, studemtom lub pracujacym, 3-osobom, 1.050 zł+ prąd. 784-085-808.

**BIAŁYSTOK,** ul.Popiełuszki, 2-pokojowe, 48 mkw, umeblowane po remoncie, nowa lodówka, pralka automatyczna, 1.100 zł +rachunki. 503-777-326.

**BIAŁYSTOK,** ul.Pozioma, 2 pokoje w 2-pokojowym, umeblowane, 200 zł +opłaty/pokój. 501-653-899.

**BIAŁYSTOK,** ul.Pozioma, pokój w domku, umeblowany, osobne wejście, dziewczynie bez nałogów, 200 zł. 791-933-377.

**BIAŁYSTOK,** ul.Pozioma, współlokatora do pokoju, umeblowany, 100 zł +opłaty. 501-653-899.

**BIAŁYSTOK,** ul.Produkcyjna, 1 pokój w domku, umeblowany, niepalącym, 350 zł +rachunki. (85)653-47-20.

**BIAŁYSTOK,** ul.Proletariacka, 2-pokojowe, balkon, małżeństwu lub parze, 700 zł +opłaty. 661-922-308.

**BIAŁYSTOK,** ul.Proletariacka, 38mkw, 2-pokojowe, duża kuchnia, umeblowane, wyposażone, dostęp do suszarni, 1.200 zł +opłaty. 509-498-067.

**BIAŁYSTOK,** ul.Przyrodnicza, 32mkw, kawalerka, IIp, 800 zł +liczniki. (85)657-15-46.

**BIAŁYSTOK,** ul.Ryska, 32 mkw, kawalerka z osobną kuchnią, 800 zł +liczniki. 664-171-011.

**BIAŁYSTOK,** ul.Rzymowskiego, kawalerka, częściowo umeblowana, III-piętro, 600 zł+ opłaty. 506-323-923.

**BIAŁYSTOK,** ul.Sienkiewicza, 2-pokojowe, IIP, umeblowane, 800 zł+liczniki. 505-053-876.

**BIAŁYSTOK,** ul.Sienkiewicza, 2-pokojowe, kuchnia z aneksem, IP, umeblowane, 1.350 zł+liczniki. (85)712-42-01, 602-573-359.

**BIAŁYSTOK,** ul.Sienkiewicza, pokój umeblowany, wyposażony, współlokatorowi lub współlokatorce, 550 zł. 793-960-073.

**BIAŁYSTOK,** ul.Sikorskiego, współlokatora do ucznia, 300 zł +liczniki do podziału. 510-856-023.

**BIAŁYSTOK,** ul.Słonimska, 3-pokojowe, studentkom, 1110 zł+opłaty). 662-212-983 lub 784-044-289.

**BIAŁYSTOK,** ul.Słonimska, pokój w 3-pokojowym, umeblowany, 400 zł. (85)741-60-66.

**BIAŁYSTOK,** ul.Sokólska, pokój w 2-pokojowym, przy starszej osobie, 300 zł. (85)651-77-93.

**BIAŁYSTOK,** ul.Starobojarska, 1 pokój w 3-pokojowym, 350 zł +opłaty. (85)732-06-46.

**BIAŁYSTOK,** ul.Starobojarska, 3-pokojowe, IIIP, po remoncie, umeblowane, 1.000 zł+liczniki +kaucja 1.200 zł. 606-175-219.

**BIAŁYSTOK,** ul.Stroma, 1-pokojowe, 40 mkw, częściowo, umeblowane, wyposażone, 800+ liczniki. 796-120-511.

**BIAŁYSTOK,** ul.Sukienna, 3-pokojowe, umeblowane, 1.200 zł +liczniki. 500-260-662, (85)721-14-01, po 18.

**BIAŁYSTOK,** ul.Sybiraków, 48mkw, 2-pokojowe, IIIp, częściowo umeblowane, po remoncie, 1.000 zł +liczniki. (85)741-15-16.

**BIAŁYSTOK,** ul.Szeroka, 50mkw, 2-pokojowe, wyposażone, umeblowane, 1.100 zł +gaz, prąd. 606-713-850.


GRABOWSCY nieruchomości

MIESZKANIA - wybrane oferty P/944/3010/W/018

| | | |
|---|---|---|
| 1p./23m2 | Nowogródzka - stan dobry | 123.660 |
| 1p./27m2 | Antoniukowska - cegła | 122.000 |
| 1p./37m2 | Proletariacka - II piętro | 159.500 |
| 2p./36m2 | Gruntowa - III piętro | 149.000 |
| 2p./51m2 | Swobodna - VI piętro | 170.000 |
| 3p./47m2 | Krakowska - I piętro | 210.000 |
| 3p./52m2 | Orzeszkowej - III piętro, cegła | 210.000 |
| 3p./57m2 | Pogodna - III piętro, cegła | 278.000 |
| 3p./59m2 | Rzemieślnicza - II piętro | 185.000 |
| 3p./63m2 | Stroma - parter | 220.000 |
| 3p./80m2 | Wasilkowska - dobry rozkład | 187.000 |
| 3p./84m2 | Rzymowskiego - z ogródkiem | 273.000 |
| 4p./72m2 | Zagórna - dobry rozkład | 190.000 |

www.nieruchomosciBKN.pl

tel.(085)744 80 02, 501 73 83 93

Białystok Św. Mikołaja 1 lok. 11 (I piętro)


**BIAŁYSTOK,** ul.Szpacza, pokój, umeblowany, w domu, 350 zł,. (85)743-45-28.

**BIAŁYSTOK,** ul.Ścianka, 45mkw, 2-pokojowe, w budynku wolno stojącym, 600 zł +opłaty, kaucja 600 zł. 509-498-063.

**BIAŁYSTOK,** ul.Trawiasta, 40mkw, 2-pokojowe, wysoki parter, 800 zł +światło, woda. (85)714-02-24, 695-084-417.

**BIAŁYSTOK,** ul.Upalna, 2-pokojowe, samodzielne, 900 zł +liczniki. 517-756-815, 798-191-492 po 16.

**BIAŁYSTOK,** ul.Warszawska, kawalerka, umeblowana, 450 zł+ opłaty. 724-158-036.

**BIAŁYSTOK,** ul.Wasilkowska, pokój w 3 pokojowy mieszkaniu, IIIp, 400 zł. 503-046-335.

**BIAŁYSTOK,** ul.Waszyngtona 1 pokój w 3-pokojowym, umeblowany, 380 zł. 508-154-934 (po 18).

**BIAŁYSTOK,** ul.Waszyngtona, 61mkw, 3-pokojowe, odnowione, umeblowane, 1.200 zł +liczniki, kaucja 600 zł. 782-177-452.

**BIAŁYSTOK,** ul.Wiatrakowa, pokój w 3-pokojowym, umeblowany, 350 zł. 513-488-227.

**BIAŁYSTOK,** ul.Wiejska, 2-pokojowe, 44mkw, wykończone, umeblowane, 1.200 zł. 600-316-991.

**BIAŁYSTOK,** ul.Wiejska, 53mkw, 2-pokojowe, umeblowane, 1.100 zł+liczniki. 507-959-250.

**BIAŁYSTOK,** ul.Wiejska, 60 mkw, 3-pokojowe, komfortowe, umeblowane, 1.300 zł +liczniki. 508-783-387.

**BIAŁYSTOK,** ul.Wierzbowa, kawalerka, umeblowane, 800+ licznik, internet. 504-793-758.

**BIAŁYSTOK,** ul.Witosa, pokój, IIIP, umeblowany, 400 zł. (86)478-12-19.

**BIAŁYSTOK,** ul.Wołodyjowskiego, 48mkw, 2-pokojowe, umeblowane, 900 zł +opłaty. 505-770-356.

**BIAŁYSTOK,** ul.Zagłoby, pokój w willi, duży, umeblowany, parze lub pracującym, oddzielne wejście, 600 zł. (85)743-36-61.

**BIAŁYSTOK,** ul.Zagórna, 45mkw, 2-pokojowe, IIIp, częściowo umeblowane, 500 zł +liczniki. 609-545-861 po 18.00.

**BIAŁYSTOK,** ul.Zagórna, 46mkw, 2-pokojowe, parter, 1.000 zł. 518-055-724.

**BIAŁYSTOK,** ul.Zbożowa, pokoje w wilii, osobne wejście, kuchnia, łazienka, Internet, uczniom, studentom, 500 zł/os. 500-826-814.

**BIAŁYSTOK,** ul.Zielonogórska, 63mkw, 3-pokojowe, Ip, częściowo umeblowane, 1.300 zł, kaucja 1.300 zł. 512-815-919.

**BIAŁYSTOK,** ul.Zwierzyniecka, pokój, umeblowany, 300 zł. (85)745-46-49.

**BIAŁYSTOK,** Wygoda, pokój, kuchnia, łazienka, umeblowany, uczciwemu panu, nie palącemu, 250 zł. 399-262-123.

**BIAŁYSTOK,** Zielone Wzgórza, 2-pokojowe, od października, 1.000 zł +energia. 502-811-976.

**BIAYSTOK,** ul.Wierzbowa, 22 mkw, kawalerka, 800 zł. 506-173-623.

**EŁK** os.Baranki, 2-pokojowe, 36mkw, umeblowane, 400 zł+ opłaty. 518-358-841.

**EŁK** ul.Tuwima, 2-pokojowe, 48mkw, 500 zł+liczniki. 668-558-839.

**EŁK,** os.Konieczki, 3-pokojowe, umeblowane, małżeństwu, IVP, 55mkw, 900 zł+liczniki,kaucja 1.000 zł. 513-624-118.

**EŁK,** ul.Kilińskiego, 2-pokojowe, częściowo umeblowane, 400 zł+ liczniki. 695-898-048.

**EŁK,** ul.Konieczki, 2-pokojowe, 450 zł +opłaty. 518-410-636.

**GRABÓWKA,** ul.Mokra, pokój z kuchnią i łazienką w domu wolno stojącym, oddzielne wejście, 500 zł+ opłaty. (85)741-81-62.

**HAJNÓWKA,** centrum, pokój, dla studentki lub uczennicy, 200 zł. 668-426-705.

**KLEOSIN,** ul.Kraszewskiego, 2-pokojowe, IVP, umeblowane, od sierpnia, 800 zł+liczniki. 605-862-555.

**KLEOSIN,** ul.Tuwima, pokój w domu, umeblowany, 350 zł. (85)663-20-18.

**ŁOMŻA,** ul.Kazańska, 33mkw, IVp, umeblowane, 400 zł +liczniki. (86)279-15-39.

**OK.SUWAŁK,** Przebród, pokój z kuchnią w domu, oddzielne wejście, częściowo umeblowany, 500 zł +liczniki. 691-248-218.

**POKÓJ** dla 2osób - nowe, umeblowane mieszkanie, pobliże Politechniki, 350zł, 668-026-698.

**POKÓJ** dla dwóch osób w nowym umeblowanym mieszkaniu 2-pokojowym, ul. Wiadukt. 350 zł +opłaty. 668-026-698

**SUWAŁKI** os.Kamena, 4-pokojowe, IIIp, umeblowane, 500 zł+ opłaty. 606-123-316.

**SUWAŁKI,** centrum, dwupokojowe, 54mkw, umeblowane, 900 zł +liczniki. 504-136-803.

**SUWAŁKI,** os.Kamena, 2-pokojowe, 40 mkw, częściowo umeblowane, od rześnia. 600 zł +liczniki. (87)567-35-92.

**SUWAŁKI,** os.Kolejowe, pokój, umeblowany, dziewczynie niepalącej, 300 zł. (87)567-39-21.

**SUWAŁKI,** os.Piastowskie, pokój w domku, kuchnia, oddzielne wejście, tv, internet, dwóm osobom, 500 zł. 514-789-030.

**SUWAŁKI,** os.Północ, 2-pokojowe, umeblowane, samotnym, pracyjącym, uczącym się, 650 zł +liczniki. (87)564-70-30.

**SUWAŁKI,** ul. Klasztorna, w zabudowie szeregowej, 40 mkw, 400 zł. 516-684-860.

**SUWAŁKI,** ul.1 maja, pokój, osobie bez nałogów, 300 zł. 516-323-783.

**SUWAŁKI,** ul.Emilii Plater, 22 mkw, pokój, wspólna kuchnia, łazienka, 450 zł. 885-631-687.

**SUWAŁKI,** ul.Jana Pawła II, kawalerka, ok.40 mkw, średnio umeblowana, 700 zł +liczniki. 695-226-064, (87)567-98-57.

**SUWAŁKI,** ul.Kasztanowa, 1 pokój w domku jednorodzinnym, 300 zł. (87)567-91-47.

**SUWAŁKI,** ul.Klonowa, 2-pokojowe, starszej parze, parter, częściowo umeblowane, 650 zł+liczniki, kaucja 500 zł. 506-919-873.

**SUWAŁKI,** ul.Klonowa, 38mkw, 2-pokojowe, Ip, umeblowane, 1.200 zł. 512-258-318.


licencja zawodowa nr 2704

AKROPOL NIERUCHOMOŚCI SOBOLEWSCY tel. (085) 746 06 22 Białystok, ul. Św.Rocha 10, lok 112

BIAŁOSTOCKA KORPORACJA NIERUCHOMOŚCI
www.nieruchomosciBKN.pl
NAJWIĘKSZY WYBÓR MIESZKAŃ I DOMÓW

MIESZKANIA-wybrane oferty

| | | |
|---|---|---|
| 1p./23 m² | Pułaskiego, Ip | 128.000 |
| 1p./25 m² | Porzeczkowa | 95.000 |
| 1p./25 m² | Wierzbowa | 126.000 |
| 1p./27 m² | Antoniukowska | 122.000 |
| 1p./37 m² | Bacieczki (95r) | 155.000 |
| 1p./39 m² | Częstochowska | 149.000 |
| 2p./36 m² | Gruntowa | 149.000 |
| 2p./37 m² | Ryska, cegła | 150.000 |
| 2p./38 m² | Mieszka I | 179.000 |
| 2p./39 m² | Sienkiewicza | 176.000 |
| 2p./39 m² | Berlinga | 175.000 |
| 2p./40 m² | Orzeszkowej | 187.000 |
| 2p./42 m² | Andrukiewicza (04r) | 235.000 |
| 2p./42 m² | Narewska (96r.) | 213.000 |
| 2p./44 m² | Konstyt. 3 Maja (96r.) | 210.000 |
| 2p./45 m² | Nowogródzka, Ip | 192.000 |
| 2p./48 m² | Swobodna, Ip | 180.000 |
| 2p./48 m² | Witosa | 185.500 |
| 2p./49 m² | Zagumienna, po rem, | 189.000 |
| 2p./49 m² | Legionowa | 195.000 |
| 2p./49 m² | Olsztyńska | 199.000 |
| 2p./52 m² | Rumiankowa | 189.000 |
| 2p./53 m² | Wasilków (98r.) | 189.000 |
| 3p./47 m² | Krakowska, Ip | 210.000 |
| 3p./48 m² | Pułkowa | 189.000 |
| 3p./48 m² | Mieszka I | 190.000 |
| 3p./50 m² | Mickiewicza | 228.000 |
| 3p./54 m² | Mieszka I (94r.) | 295.000 |
| 3p./55 m² | Sybiraków (00r.) | 338.000 |
| 3p./56 m² | Młynowa (92r.) | 265.000 |
| 3p./59 m² | Rzemieślnicza, IIp | 185.000 |
| 3p./60 m² | Białostoczek | 197.000 |
| 3p./58 m² | Stołeczna po rem. | 255.000 |
| 3p./63 m² | Upalna | 215.000 |
| 3p./64 m² | Włókiennicza(95r.) | 310.000 |
| 3p./65 m² | Sz. Szeregów (92r.) | 250.000 |

ZAPRASZAMY P/944/3010/W/018


**SUWAŁKI,** ul.Klonowa, pokój osobie niepalącej, 250 zł. 506-571-864.

**SUWAŁKI,** ul.Kowalskiego, 3-pokojowe, parter, częściowo umeblowane, 700 zł+liczniki. 698-551-734.

**SUWAŁKI,** ul.Kowalskiego, 50mkw, 2-pokojowe, 500 zł+liczniki. 602-256-601.

**SUWAŁKI,** ul.Kow

Galeria Antoniuk
ulica Antoniukowska 56
www.galeriaantoniuk.pl

JAZ-BUD
WWW.JAZ-BUD.PL

RADOŚĆ z MIESZKANIA

certyfikat jakości



ul. Świętokrzyska - budynek D Białystok




ul. Gruntowa, Białystok



Osiedle Skorosze II, ul. Skoroszewska
Warszawa

Przedsiębiorstwo Budowlane
JAZ-BUD Sp. z o.o.
ul. Świętokrzyska 3, 15-843 Białystok,
Dział Sprzedaży tel. 85 651 49 49
www.jaz-bud.pl

godziny otwarcia biura 8.00-17.00

Mieszkania w Wasilkowie na osiedlu LISIA GÓRA.
Ceny już od 3450zł/m2
– Położenie na skraju lasu i dogodny dojazd
tel. (85) 718 53 98

**AUGUSTÓW,** ul.Wrzosowa, 200mkw, ocieplony, przy lesie, działka 400mkw, 330.000zł, lub zamiana na mieszkanie 3-pokojowe B-stok. (87)644-22-92.

**AUGUSTÓW,** ul.Zawilcowa, murowany, wysoki standard, 200mkw/960mkw, 850.000 zł. 511-372-634.

**BARSZCZEWO,** gm.Choroszcz, stan surowy, zamknięty, 145mkw, działka 1.105 mkw, położony na górce, 355.000 zł. 695-658-383.

**BIAŁYSTOK** Dojlidy, murowany, stan deweloperski, 120 mkw, działka 400 mkw, 350.000 zł. 795-229-467.

**BIAŁYSTOK,** Dojlidy Górne, w stanie surowym, 120mkw/400mkw, 200.000 zł. 795-229-467.

**BIAŁYSTOK,** Jaroszówka, 240/360/694mkw, może być na działalność, biuro, przedszkole, przychodnie, 480.000 zł. 728-827-847.

**BIAŁYSTOK,** os.Nowe Miasto, murowany, 192/600mkw, nowy, 630.000 zł, lub zamienię na mieszkanie w bloku. 602-336-218.

**BIAŁYSTOK,** os.Pieczurki, murowany, 60mkw, 2-pokojowe, kuchnia, do remontu, 950mkw działki, 315.000 zł. 501-555-253.

**BIAŁYSTOK,** os.Skorupy, 120/669mkw, 630.000 zł. 604-809-052.

**BIAŁYSTOK,** os.Wysoki Stoczek, murowany, 140/400mkw, do zamieszkania lub na działalność, 590.000 zł. 604-596-931.

**BIAŁYSTOK,** ul. Plażowa, murowany, do zamieszkania, 120mkw, działka 503mkw, 500.000 zł. 507-561-522.

**BIAŁYSTOK,** ul.Niemieńska, szeregówka, 270 mkw, 300.000 zł. (85)737-15-26.

**BIAŁYSTOK,** Zagórki, murowany, 150/500mkw, surowy, bezpośrednio, 290.000 zł. 795-301-905.

**BIAŁYSTOK,** Zaścianki, 240x600m, działka 600mkw, murowany, umeblowany, media, 660.000 zł. 694-328-086.

**BIAŁYSTOK,** Zaścianki, murowany, 240mkw, działka 600mkw, media, stan bdb, droga asfaltowa, 650.000 zł. 694-328-086.

**BIAŁYSTOK-DOJLIDY,** pół bliźniaka, 360mkw, działka 680mkw, 499.000 zł. 504-216-777.

**BIELSK** Podlaski, ul.Poświętna, murowany, piętrowy 350 mkw, działka 600 mkw, 280.000 zł. 502-310-597, (81)887-98-30.

**CENTRUM** Sejn, część domu, piętro+ poddasze, stan surowy, 110.000 zł. 604-133-491.

**CHŁOPY,** 20mkw, 5min od morza, łazienka, gaz, 15.000 zł. 790-720-087.

**DOJLIDY** Górne, 197 mkw, działka 3.000 mkw, nowoczesny do wykończenia, 490.000 zł. 602-286-522.

**EŁK,** 100/750 zł, stan surowy zamknięty, przyłącza, oczyszczalnia, staw, 230.000 zł. 503-608-340.

**EŁK,** ul.Rzemieślnicza, murowany, 220/1.200mkw, budynek gospodarczy 100mkw, mieszkalno-usługowy, 650.000 zł. 694-876-985.

**FASTY,** przy szosie ełckiej, murowany, 180mkw, działka 1300mkw, 700.000 zł, do uzg. 504-522-641.

**GIŻYCKO,** 90/6.952mkw, 450.000 zł. 514-683-598.

**GM.AUGUSTÓW,** drewniany, nowy, 110/3.000mkw, podpiwniczyny, 290.000 zł. 601-325-241.

**GM.BIELSK** Podlaski, drewniany dom do remontu, siedlisko, 1.600mkw, 28.000 zł. (86)476-51-91, 518-335-128.

**GM.CIECHANOWIEC,** drewniany, częściowo do remontu, działka 33 arów, spokojna okolica, 80.000 zł. (86)277-67-44 po 19.00.

**GM.CZARNA** Białostocka, po remoncie, 160mkw, działka 6500mkw, 335.000 zł. 502-629-667.

**GM.CZYŻE,** drewniany 120/3.900mkw +budynki, 75.000 zł. 507-749-688.

**GM.CZYŻEW,** drewniany, 7x8, do remontu, działka 0,50ha, budynki gospodarcze, 220.000 zł. 785-471-838.

**GM.DZIADKOWICE,** murowany, piętrowy, 216/2.600mkw, do arażacyjnego wykończenia, salon z kominkiem, media, 650.000 zł. (85)682-38-46, 721-134-243.

**GM.EŁK,** murowany, 160/850mkw, media, do niewielkiego wykończenia, 520.000 zł. 517-803-118.

**GM.JAŚWIŁY,** drewniany, 12x7 mkw +budynek gospodarczy, działka 0,58 ha, 110.000 zł. 609-362-292.

**GM.NAREW,** drewniany, 60/2.074mkw, budynki, 170.000 zł. (85)681-66-64.

**GM.PIĄTNICA,** murowany, 130mkw, częściowo wykończony, działka 30arów, 250.000 zł. 606-200-406.

**GM.RUTKA** Tartak, Jasionowo, z pustaka, działka 0,60ha (1980) do remontu, 190.000 zł. (87)568-11-82, 509-522-741.

**GM.STARE** Juchy, murowany, 60/2.500mkw, blisko jezioro, 70.000 zł. 506-339-732.

**GM.SZEPIETOWO,** murowany, 130/2.000mkw, ogrodzona działka, 135.000 zł. 503-941-936.

**GM.TRZCIANNE,** drewniany, 132mkw, działka 10 arów, 25m do szkoły, PKS, 122.000 zł. 500-332-365.

ASKO

WYPRZEDAŻ
PANELE PODŁOGOWE
od 15,49 zł/m²

DRZWI WEWNĘTRZNE
od 79,00 zł/m²

PARAPETY
PODŁOGI DREWNIANE
PARKIETY EGZOTYCZNE
MATERIAŁY BUDOWLANE
CEMENT

BIAŁYSTOK, UL. KOLEJOWA 19A
TEL. 085 65 11 106
www.asko.com.pl

**GM.TRZCIANNE,** murowany, 126mkw, działka 7 arów, na usługi, handel, pomieszczenie 10x6m, pokój 7x4m, 117.000 zł. 500-332-365.

**GNIECIUKI,** gm.Zabłudów, drewniany, 60/3.200mkw, budynki gospodarcze, 150.000 zł, lub zamiana na małe 2-pokojowe B-stok. 512-145-786.

**GOŁUBKI,** siedlisko, 1.62ha, w tym 0.64ha lasu, media, 295.000 zł. 606-133-503.

**GRABÓWKA,** 120/1.453mkw, 430.000 zł. 691-698-506.

**GRAJEWO,** centrum, 600 mkw, 600.000 zł. 607-875-307.

**HAJNÓWKA,** murowany, 120/2.200mkw, po remoncie, budynek-gospodarczy, 56 mkw, 200.000 zł. 662-013-165.

**JANÓW,** z działką, 100.000 zł. do neg. 691-592-237.

**KLESZCZELE,** drewniany, budynki gospodarcze, sad, działka 2800mkw, 60.000 zł. 603-297-543.

**KOWALE** Oleckie, 70mkw, budynek gospodarczy, działka 41a, 158.000 zł. (87)523-45-67, 508-945-252.

**KOWALE** Oleckie, Stożne, 120 mkw, działka 850 mkw, 250.000 zł. 511-067-656.

**KRYNICE,** gm.Dobrzyniewo, murowany, 171/4760mkw, stan surowy, otwarty, 280.000 zł. 694-392-546.

**KRYNKI,** drewniany, 84mkw, działka 2.020mkw, budynki gospodarcze, drewniane, 80.000 zł. (85)722-84-49.

**KRYNKI,** drewniany, do remontu, 1620mkw, studnia, garaż, 120.000 zł. 603-033-271.

**LESZCZEWO,** gm.Jeleniewo, 100/1.500mkw, 500.000 zł. 788-742-423.

**MIASTKOWO,** 130mkw, piętrowy, murowany, działka 1,68 ha, uzbrojona, ziemia rolna, z bydunkami gospodarczymi, 650.000zł. (86)217-44-58.

**MONIUSZKI,** gm.Jaświły, murowany, z budynkami gospodarczymi, 3000mkw, 380.000 zł. 507-813-330.

**MOŃKI,** ul.Sienkiewicza, murowany, 270mkw, działka 530mkw, 440.000 zł. 798-569-034.

**NAREW,** drewniany z posesją, ponad 100 mkw, 100.000 zł. 696-945-900.

**NASUTY,** gm.Gołdap, 1300mkw, do remontu, działka 63ary, 50.000 zł. (87)619-42-25.

**NOWA** Wieś k.Suwałk, otulina Wigierskiego Parku Narodowego, 158mkw/0,1960ha, stan surowy zamknięty, 450.000 zł. 513-100-099.

**OK.HAJNÓWKI,** murowany, 100/6.400mkw, 150.000 zł. (85)684-22-17.

**OK.JELENIEWA,** wieś Hołownia, murowany, 3-pokojowy, pięknie położony, 250.000 zł, (87)562-12-23.

**OK.KRYPNA,** drewniany, 8x6,5m, 6.000 zł. (85)716-92-62 po 20.

**OK.SUWAŁK,** gotowy do zamieszkania, 499.000 zł. 507-127-969.

**OK.SUWAŁK,** gotowy do zamieszkania, 530.000 zł. 507-127-969.

**OLMONTY,** murowany, 750/1.600mkw, do zamieszkania, 1.400.000 zł. 694-715-793.

**POROSŁY,** murowany 200mkw, nowy, do zamieszkania, działka 2916mkw, 610.000 zł. 607-375-463.

**RYBAKI,** gm.Mońki, drewniany, 9x6m, po kapitalnym remoncie, działka 15arów, ogrodzona, budynki gospodarcze, 119.000 zł. 692-030-605.

**SEJNY,** murowany, 170/580mkw, może być 2-rodzinny, budynek gospodarczy +garaż, 250.000 zł. 661-654-674.

**SKRYBICZE,** 4km od B-stoku, w stanie surowym, murowany z garażem, 2000mkw, 400.000 zł. 606-124-483.

**SOKÓŁKA,** ul.Górna, murowany, 343mkw, st.surowy, działka 682mkw, 420.000 zł. 696-660-452.

**STARE** Kupiski k.Łomży, murowany, ok.200 mkw, działka 11 arów, budynek gospodarczy. 750.000 zł. 506-819-557.

**SUWAŁKI,** os.Piastowskie, murowany, 220mkw, budynek gospodarczy 80mkw, 490.000 zł. 788-590-185.

**SUWAŁKI,** os.Powstańców Wielkopolskich, murowany, parterowy, 150mkw, do zamieszkania, garaż 25mkw, działka 559mkw, 455.000 zł. 608-494-372.

**SUWAŁKI,** Śródmieście, drewniany, pół bliźniaka, piętrowy, 100/700 mkw, garaże, blisko plaża, 220.000 zł. 503-901-211.

**SUWAŁKI,** ul.23Października, 1/2 domu, murowany, parter, 64/685mkw, wodociąg, kanalizacja, 150.000 zł. 790-202-356.

**SUWAŁKI,** ul.Klasztorna, murowany, jednorodzinny, ok.220 mkw. stan surowy zamknięty, garaże, budynki gospodarcze, 260.000 zł. 661-590-730.

**SUWAŁKI,** ul.Wesoła, mieszkalno-usługowy, 320/100mkw, 990.000 zł. 600-815-418.

**SUWAŁKI,** ul.żeromskiego, drewniany, połowa domu z ogrodem. 300.000 zł. 507-127-440.

**SZTABIN,** dom, 109mkw, stan surowy, działka, 760mkw, 110.000 zł. 504-185-844.

**SZTABIN,** murowany, 93mkw, budynki gospodarcze, garaż, 70mkw, działka, 750mkw, 130.000 zł. 504-185-844.

**UHOWO** 1/2 bliźniaka, 160/550mkw, budynki gospodarcze, 2 garaże, 265.000 zł. 508-891-152.

**WYSOKIE** Mazowieckie, dom murowany 180 mkw, działka 610 mkw, budynek warsztatowy, 450.000 zł. (86)275-26-15.

**WYSOKIE** Mazowieckie, ul.Chopina, murowany, 160mkw, działka 716mkw, budynek gospodarczy, 480.000 zł. 691-484-000.

**ZALEW** Siemianówka, drewniany 250/1.000mkw, atrakcyjny, 300.000 zł. 603-974-992.

**ZAMBRÓW,** murowany, 120/8.000mkw, ocieplony, budynek gospodarczy, dwa garaże, 470.000 zł. (86)271-10-11.

**ZIMNOCHY,** gm.Juchnowiec, murowano-drewniany, 3-piętrowy, 200mkw, działka 1700mkw, 310.000 zł. (85)732-68-35.

### ❑ ZAMIENIĘ

**OK.LUBLINA,** 60/1.000mkw, 8-letni, wszystkie media, bdb dojazd, ok.300.000 zł, na Białystok, okolice do 400.000 zł. 885-499-420.

**OK.SUWAŁK,** 189mkw, na mieszkanie, 3 lub 4-pokojowe, w Suwałkach za dopatą. 507-127-969.

### ❑ WYNAJMĘ

**AUGUSTÓW,** 30mkw, blisko jeziora, 1.200 zł. 602-798-062.

**BIAŁYSTOK,** os.Białostoczek, murowany, 80mkw, część domu niezależna, ogródek, internet, kominek, 2.000 zł. 601-254-008.

**BIAŁYSTOK,** os.Dojlidy, samodzielne, 2-pokojowe, kuchnia, łazienka, studentkom, 750 zł. 666-887-497.

**BIAŁYSTOK,** Pietrasze, murowany, ogrzewnie olejowe, 208mkw, umeblowany, w całości lub pojedyńczo piętra, od 500zł-2.000 zł/mc, (85)675-30-48, 514-817-883.

**BIELSK** Podlaski, ul.Mickewicza, 31-52 mkw, kuchnia, WC, parking, 25 zł/msześc. (85)730-81-16.

**CHODORY,** gm.TUROŚNI Kościelnej, murowany 300mkw, umeblowany, budynki gospodarcze 2000mkw, siedlisko 4ha, 1.500 zł/mc. 608-038-957.

**GM.WYSZKI,** murowany, 120/5.000mkw, centralne, umeblowane, 200 zł. 511-437-450.

**POSZUKUJĘ,** Białytok, okolice, z dużym garażem. 509-898-669.

**POSZUKUJĘ,** ok.Suwałk, murowany lub drewniany, spokojna rodzina. 512-887-073.

**POSZUKUJĘ,** podlaskie, warmińsko-mazurskie, na wsi, murowany, do 80mkw. 518-352-830.

**POTASZNIA,** 5km od Suwałk, 3-pokoje, kuchnia, łazienka, parking, wyłącznie dla firm, 7-osobowy, 4.000 zł/m-c. 608-494-372.

**SMOLANY** k.Sejn, murowany, 105mkw, 3-pokojowy, umeblowany, wysoki standard, 500 z. 508-290-568.

**STARY** Folwark, ok.Suwałk, całoroczny, murowany, nad j.Wigry, wysoki standard, 1.400 zł/mc. 607-454-058.

POZOSTAŁE OGŁOSZENIA JUŻ JUTRO!

## DLA DOMU

### KUPIĘ

**KUCHENKA** elektryczna z płytą ceramiczną, szer. 50cm, stan bdb, Łomża. 503-518-305.

**PRALKĘ,** starą/zepsutą, Białystok. 663-937-643.

### MEBLE

**ALTANKA** ogrodowa sześciokątna, mała, 14mkw, 2.500 zł, gm.Supraśl. (85)710-81-06.

**ALTANKA,** do ogrodu, z podłogą, 2szt, 3.000 zł/szt, gm.Suchowola. (85)712-45-96.

**BIURKA** pod komputer, półki pod klawiaturę na prowadnicach rolkowych, 2 szt, 50 zł/szt, B-stok. 608-423-288.

**BIURKO** pod komputer, olcha, mało używane, stan bdb, 120 zł, B-stok. 509-450-143.

**BIURKO** podwójne z nadstawkami, szafki, półki, podświetlane, szer.1.60, wys.2.10, gł.0.56m, 220 zł, B-stok. 510-192-176.

**BIURKO,** klon, Białystok, 60 zł. 505-012-232.

**BIURKO,** sosnowe, 95x55cm, półka na klawiaturę, nowe, 150 zł, Suwałki. 790-866-318.

**DYWAN,** 3x4, używany, st.db, bordo, 150 zł, Białystok. 506-274-548.

**DYWANY,** 2 szt, brązowo-bordowy, beżowy 2x3m, 30 zł/sz, Augustów. 603-792-678.

**FOTEL** obrotowy, dreniany, ratanowy z poduszkami, kolor miodowy, 2szt, poduszki zielone, 430 zł, Hajnówka. 509-686-552.

**FOTEL,** 1-osobowy, rozkładany, 100 zł. Dąbrowa Białostocka, 512-339-947.

**FOTELE** 2 szt+ ława, 600 zł, B-stok. (85)746-50-70.

**FOTELE** drewniane z poduszkami skórzanymi, 2 szt, jasny brąz, stan bdb, 320 zł, Hajnówka. 509-686-552.

**FOTELE** stan bdb, 2 szt, 500 zł, Korycin. 784-643-716.

**FOTELE,** 2szt, głębokie, obicie skóropodobne, ciemne, 100 zł/szt. Sejny. (87)517-31-19.

**HUŚTAWKA,** wolnostojąca, podwórkowa, metalowa, 100 zł, Białystok. (85)675-48-66.

**KANAPA** +2 fotele, 400 zł, ok.Suwałk. 694-259-021.

**KANAPA** niebieska 2-osobowa, wysuwana, z poduszkami, 500 zł, B-stok. 501-266-262.

**KANAPA** rozkładana, 2szt, 2-osobowa, 3-letnia, dwie poduszki, 800 zł/szt, ok.Białegostoku. 602-499-938.

**KANAPA** rozkładana, używana, 250 zł, Białystok. (85)741-91-78.

**KANAPA,** 2-osobowa, rozkładana, stan db, 320 zł, Białystok. 506-274-548.

**KANAPA,** 3-osobowa, rozkładana, 300 zł, Białystok. 512-039-133.

**KANAPA,** 3-osobowa, rozkładana, dębowa, ecru +ława, 2.500 zł, Białystok. 500-040-305.

**KOMODA** drewniana, rzeźbiona, 2szt, 300 zł/szt, B-stok. (85)653-47-20.

**KOMODA** jasna, szer.60cm, stolik rtv ciemny, 150 zł, B-stok. (85)674-33-82.

**KOMODA** RTV, czarna, 54x83x100cm, szuflady, półki, 99 zł, B-stok. (85)675-51-34.

**KOMPLET** pokojowy: szafa, stół, ława, 600 zł, Dąbrowa Białostocka. 604-540-439.

**KOMPLET** wypoczynkowy, brązowy, kanapa + dwa fotele, 700 zł, Brańsk. 511-789-171.

**KOMPLET** wypoczynkowy, kanapy, 2-3-osobowe, 2 szt+ fotel, 1.000 zł, k.Wys.Maz. 691-225-735.

**KOMPLET** wypoczynkowy, skóra, brązowy, 3+2+1, 1.800 zł, Łomża. 694-370-285.

**KOMPLET** wypoczynkowy, skóra, kremowy, używany, 3+2, 2.000 zł, Łomża. 694-370-285.

**KOMPLET** wypoczynkowy, skórzany ciemny brąz, stan db, 1.200 zł, Sztabin. 518-388-879.

**KOMPLET** wypoczynkowy, skórzany, brąz, 3+2+1, dąb, 1.000 zł, B-stok. 609-141-841.

**KOSZ** obrotowy, 90 cm, do szafki kuchennej narożnej, nowy, 75 zł, Olecko, (87) 523-45-67, 600-237-328.

**KRZESŁA** dębowe, niemieckie, dwa komplet, 800 zł, gm.Suwałki. (87)563-82-53.

**ŁAWA,** jasny brąz, 80X130X60, 250 zł, Białystok. 515-967-467.

**ŁAWO-STÓŁ** dębowy, 150x80cm, 200 zł, Białystok. 609-167-908.

**ŁÓŻKA** młodzieżowe, 1-osobwe, stan bdb, 2 szt, 250 zł/szt, B-stok. 512-368-387.

**ŁÓŻKO** drewniane, sosna 160x200 cm +2 szafki nocne, 3 szuflady, 200 zł, B-stok. (85)743-40-83.

**ŁÓŻKO** jesionowe, stylowe, jednoosobowe +materac, 600 zł, Suwałki. 505-062-284.

**ŁÓŻKO,** 1-osobowe, 100 zł, stan bdb, Augustów. 888-881-869.

**ŁÓŻKO,** 2-osobowe, 190 zł, Augustów. 888-881-869.

**ŁÓŻKO,** 2-osobowe, 204x160, materac podnoszony, 550 zł, Białystok. (85)653-45-85.

**MATERAC,** 90x200, używany, 30 zł, Białystok. (85)741-91-78.

**MEBLE** kuchenne, dąb, +zmywarka, kuchenka, lodówka, Suwałki, 4.500 zł. 509-093-833.

**NARZUTA** na łóżko sypialniane, nowa, amerykańska, złota+ 2 poduszki, 220 zł, B-stok. (85)662-09-17.

**REGAŁ** +szafa, duży, używany, stan db, 320 zł, Białystok. 506-274-548.

**REGAŁ** 3-częściowy, jasny+ stolik okolicznościowy, 500 zł, k.Wys.Maz. 691-225-735.

# KRAMIK

**REGAŁ** 4-częściowy, bez szafy, 250 zł, Białystok. 506-274-548.
**REGAŁ** 4-segmentowy, czarny, stan bdb, 600 zł, Łapy. 515-365-826.
**REGAŁ** młodzieżowy, biurko, szafa, słupek, 350 zł, Białystok. 728-375-557.
**REGAŁ** pokojowy 1.000 zł, Szumowo. 602-122-668.
**REGAŁ** pokojowy, jasne drewno, st.bdb, 500 zł, B-stok. 662-274-727.
**REGAŁ,** 3-częściowy +szafa, 2-drzwiowa, złota brzoza, 900 zł, Białystok. 505-542-104.
**REGAŁ,** biało-czerwony, 2,60m+ biurko, 300 zł, Czyżew. 606-253-583.
**SEGMENT** młodzieżowy, 170 zł, Augustów. 504-447-714.
**SOFA** młodzieżowa, mało używana, 350 zł, Białystok. 511-829-111.
**SOFA,** 2 lub 3-osobowa, stan bdb, 290 zł, Augustów. 888-881-869.
**SOFKA** 2-osobowa, funkcja spania, 350 zł, Ełk.696-278-774.
**STOLIK** okolicznościowy, 40 zł, Białystok. (85)653-93-51.
**STOLIK** okolicznościowy, brązowy, 50x120 cm, mało używany, 70 zł, ok.Białegostoku. (85)719-70-72.
**STÓŁ** + 4 krzesła, nowe, miękkie, 400 zł, Ełk. 511-647-813.
**STÓŁ** + 6 krzeseł, stan bdb, 1.000 zł, Raczki k. Suwałk. 519-458-116.
**STÓŁ** dębowy +pięć krzeseł, 800 zł, ok.Dąbrowy Białostockiej. 785-953-799.
**STÓŁ** drewniany +cztery krzesła, holenderskie, 2.100 zł, Białystok. 510-912-939.
**STÓŁ** drewniany, lakietrowany +4 zydle, okrągłe z korą, toczone nogi, ozdobne, 120 zł, Sejny. (87)517-31-19.
**STÓŁ** drewniany, nowy, buk, 600 zł, Łomża. 694-370-285.
**STÓŁ** kolonialny, 80x160, 1.000 zł, Białystok. 500-040-305.
**STÓŁ** nowy 90x150 cm, szklany blat, 350 zł, Ełk. 519-564-478.
**STÓŁ** pokojowy, wysoki połysk, rozkładany, 120 zł, B-stok. (85)662-09-17.
**STÓŁ** rozsuwany, 50 zł, Białystok. 604-811-693.
**STÓŁ** szklany, 4 krzesła, Białystok, 600 zł. (85)744-98-58, 692-594-658.
**STÓŁ,** krzesła, 6szt, 900 zł, Ełk. 513-624-118.
**SZAFA** 2-drzwiowa z nadstawką, 80 zł, Sejny. (85)517-31-19.
**SZAFA** 3-drzwiowa, z lustrem, czarna, 350 zł, Ełk. 696-278-774.
**SZAFA** młodzieżowa, nowa, 180x80x38, 150 zł, ok.Starosielc. 887-515-218, (85)719-27-07.
**SZAFA** odzieżowa, dł. 1,7m, drzwi rozsuwane, 800 zł, Grajewo. 504-556-484.
**SZAFKA** jasny klon, białe szuflady, 60x40x40cm, 70 zł, Białystok. 508-606-871.
**SZAFKA** kuchenna z zlewem stalowym, jednokomorowym, Ełk, 160 zł. 696-278-774.
**TAPCZAN,** stan db, 200 zł, Czyżew. 606-253-583.
**TAPCZANIK** dziewczęcy, rozkładany, 80x190cm, 300 zł, Białystok. 660-719-871.
**WERSALKA,** 120 zł, Białystok. 602-120-814.
**WERSALKA,** st.bdb, 180 zł, Białystok. 790-407-152.
**WYPOCZYNEK** welurowy, wersalka +2 fotele, 1.000 zł, Ełk. 603-433-213.

## SPRZĘT AGD

**CHŁODZIARKO-ZAMRAŻARKA** Amica, wys.1,75m, 350 zł, B-stok. 507-038-131.
**EKSPRES** do kawy, ciśnieniowy, 130 zł, Ełk. 511-647-813.
**KLIMATYZATOR** przenośny, do mieszkań, barów, warsztatów, 2szt, 390-450 zł.szt, Hajnówka. 509-686-552.
**KUCHENKA** gazowa, 200 zł, ok.Czarnej Białostockiej. (85)749-20-80.
**KUCHENKA** gazowa, nowa, 400 zł, Białystok. 787-288-400.
**KUCHENKA** gazowa, z elektrycznym piekarnikiem, 100 zł, Białystok. 790-407-152.
**KUCHENKA** gazowo-elektryczna Amica, biała, 300 zł, Augustów. 888-881-869.
**KUCHENKA** gazowo-elektryczna Amica, srebrna, 450 zł, Augustów. 888-881-869.
**KUCHENKA** Zanussi, 6-palnikowa, niemiecka, 3.000 zł, Ostrołęka. 606-263-533.
**LODÓWKA** Husqvarna, wys.180cm, stan bdb, 400 zł, B-stok. 600-452-710.
**LODÓWKA** Liebherr, oddzielny zamrażalnik, 3 szuflady, 195x60, stan bdb, 500 zł, ok.Starosielc. 887-515-218, (85)719-27-07.
**LODÓWKA** Mińk 12, sprawna, 130cm, 50 zł, B-stok. 504-288-191.
**LODÓWKA** Polar, 170cm, stan bdb, 500 zł, B-stok. 602-120-814.
**LODÓWKA** Polar, 200 zł, ok.Suwałk. 694-259-021.
**LODÓWKA** Samsung, wys.170cm, stan bdb, biała, 600 zł. 691-704-182.
**LODÓWKA** Siemens, wys.1.70m, stan bdb, 450 zł, B-stok. 784-081-904.
**LODÓWKA** z oddzielnym zamrażalnikiem, wys.142cm, stan bdb, 350 zł, Białystok. 696-526-394.
**LODÓWKA** z zamrażalnikiem, wys. 135cm, Białystok, 310 zł. 508-073-762.
**LODÓWKA** Zanussi, wys.150cm, używana, stan db, 300 zł, do uzg, B-stok. 510-212-639.
**LODÓWKO** zamrażarka Snaige, 250 zł, ok.Raczek. 664-198-742.
**LODÓWKO-ZAMRAŻARKA** Snaige, 180 zł, ok.B-stoku. 604-129-877.
**MASZYNKA** do mielenia mięsa 22, 220W, 950V, 750 zł, Augustów. 504-447-714.
**MASZYNKA** do mięsa, nowa, elek, niemiecka, 300W, 100 zł, Sokółka. (85)711-70-32, 506-234-273.
**MIKROFALÓWKA** z grilem, duża, 250 zł, Bielsk Podlaski. 514-010-726.
**ODKURZACZ** bezworkowy Dirt Devil, stan bdb, 300 zł, Grajewo. 666-044-195.
**OKAP** wyspowy duży, stalowo-szklany, 1.500 zł, k.B-stoku. (85)681-55-44.
**OPIEKACZ** z rożnem, nowy,m na gwarancji, 150 zł, Ełk. 511-647-813.
**PIEKARNIK** elektryczny do zabudowy, mało użuywany, 150 zł, B-stok, 669-999-967.
**PRALKA** Candy, mało używana, 450 zł, Suwałki. 504-607-525.
**PRALKA** Frania, 130 zł, Białystok. 792-636-056.
**PRALKA** Gorneja WA801N, 200 zł, gm.Boćki. 604-810-538.
**PRALKA** Hower Quatro1300, uszkodzony wirnik, 200 zł, lub na części, gm.Boćki. 604-810-538.
**PRALKA** Indesit Eco Time 5105B, nowa, gwarancja, 700 zł, Białystok. 601-481-042.
**PRALKA** Polar, sprawna +części zamienne, 50 zł, Białystok. (85)663-68-28.
**PRALKA** Polar, st.bdb, 3.000 zł, Białystok. 792-988-226.
**PRALKA** Polar, używana, 150 zł, Białystok. (85)732-62-97.
**PRALKA** Światowit, nowa, 100 zł, Augustów. 794-597-809.
**PRALKA** Whirpool, 4,5kg, wąska, stan bdb, 400 zł, Wys.Maz. 502-729-020.
**PRALKO-SUSZARKA** Whirpool AWG336-1000, sprawna, do małej naprawy, 150 zł, Dąbrowa B-stocka. 661-544-500.

POZOSTAŁE OGŁOSZENIA JUŻ JUTRO!

# DLA DZIECI

## OPIEKA

**ODPOWIEDZIALNA,** doświadczona uczciwa emerytka zaopiekuje się dzieckiem w Białymstoku lub Warszawie. (85)676-29-61.
**ZAOPIEKUJE** się dzieckiem we własnym domu, Augustów. 608-328-085.

## ZABAWKI

**DREWNIANY** plac zabaw, nowy, z bala, zjeżdzalnia, piaskownica, drabinka, huśtawka, 1.200 zł, B-stok. 607-122-780.
**HULAJNOGA** elektryczna, nowa, 750 zł, Łapy. (85)715-29-32.
**ROWER** dziecięcy, 80 zł, B-stok. (85)663-00-53.
**ROWEREK** dziecięcy Merida, koła 16, 220 zł, Suwałki. 502-615-245.
**ROWEREK** dziecięcy, 70 zł, Augustów. 504-447-714.
**SKUTER,** na akumulator, 450 zł, B-stok. 888-739-567.
**ZABAWKI** dziecięce, ogrodowe 5szt, 20 zł.szt, Bielsk Podlaski. 504-988-036.

## AKCESORIA

**CHODZIK,** stan bdb, 100 zł, Wasilków. 694-071-115.
**FOTELIK** samochodowy, 0-15kg, chodzik, leżaczek rozkładany, 200 zł, Ełk. 511-445-822.
**KRZESEŁKO** do karmienia, 100 zł, Białystok. 604-640-977.
**KRZESEŁKO** do karmienia, drewniane+ fotelik samochodowy, 0-13kg, stan bdb, 120 zł, B-stok. 888-458-194.
**KRZESEŁKO** do karmienia, regulowane, 170 zł, chodzik bujaczek, 70zł, stan bdb, gm.Turośń Kościelna. 515-713-486.
**LEŻACZEK** bujaczek, poycja od leżącej do siedzącej, 50 zł, Wasilków. 604-858-835.
**LEŻACZEK** dziecięcy, 40 zł, Suchowola. 600-264-445.
**ŁÓŻECZKO** dziecięce 180 zł, B-stok. (85)663-00-53.
**ŁÓŻECZKO** dziecięce z szufladą +materac kokosowy, roz. 120x60, 120 zł, Wasilków. 604-858-835.
**ŁÓŻECZKO** z wyposażeniem, 250 zł, Wasilków. 694-071-115.
**ŁÓŻECZKO,** nowe, 150 zł, B-stok. 662-204-595.
**NOSIDEŁKO** Chicco, do 9kg, do noszenia na plecach lub brzuchu, stan bdb, 60 zł, Białystok. 604-444-848.
**NOSIDEŁKO** niemowlęce, 75 zł, Kleosin. 667-564-647.
**NOSIDEŁKO,** na szelkach, nowe, 30 zł, Augustów. 608-328-085.
**ODCIĄGACZ** pokarmu Avent, stan bdb, 80 zł, Białystok. 606-805-157.
**ODCIĄGACZ** pokarmu Medela, elektryczny, 270 zł, Białystok. 512-039-133.
**PODGRZEWACZ** do butelek + chodzik, 40 zł, Łapy. 602-155-247.
**POŚCIEL** dla przedszkolaka, kołdra, poduszka, kpl poszewek +worek, nowe, 80 zł, Łapy. 602-155-247.
**PRZEWIJAK,** mało używany +nosidełko, 90 zł. Wys. Maz, 694-888-725.
**ROWEREK,** 20 zł/szt, Białystok. 798-511-116.
**SPACERÓWKA** Michelle Petit, regulacja oparcia, duży kosz, folia, używany, 100 zł, Białystok. 508-399-733.

POZOSTAŁE OGŁOSZENIA JUŻ JUTRO!

# RTV

## SPRZEDAM

SKUP ZA GOTÓWKĘ: RTV, LAPTOPY... 514-153-234.

## SPRZEDAM

**KIEROWNICA** rajdowaMonte Carlo Apollo, nowa, 130 zł, B-stok. 661-939-034.
**KOLUMNY** estradowe, 2szt +wzmacniacz, 60W, stan bdb, 300 zł, B-stok. 602-454-606.
**KONSOLA** XBOX360 premium, dysk 20GB, 2xbezprzewodowe pady, zasilacz, kabel tv, 15 gier, 490 zł, Białystok. 515-266-384.
**MINIWIEŻA** PHILIPS FMW35, MP3, RDS, 3CD, pilot, instrukcje, pudło, stan bdb, 290 zł, Białystok. 697-259-744.
**ODTWARZACZ** DVD Bluesky, 100 zł, Grajewo. (86)272-67-58.
**ODTWARZACZ** DVD Sony Blue Ray, nowy, 750 zł, Białystok. 511-829-111.
**ODTWARZACZ** mp4 Creative Zen, 8GB, 200 zł, Bielsk Podlaski. 602-358-156.
**PLAYSTATION,** 8gier, 2x joystick, 1.000 zł, gm.Wieliczki. 508-896-919.
**RADIO** CB z anteną, 200 zł, odtwarzacz Sony samochodowy, 300 zł, Białystok. 783-960-134.
**RADIO** CB z anteną, 200 zł, odtwarzacz Sony samochodowy, 300 zł, Białystok. 783-960-134.
**RADIO** CD Midland, samochodowe, 250 zł, Szepietowo. 503-552-315.
**RADIO** OK taxi, 196-26, 15.000 zł, B-stok. 722-101-050.
**RADIO** taxi, 196-28, 7.000 zł, B-stok. 791-092-867.
**SIBI** radio Cobra, srebrny, gm.Sokoły. 693-959-074.
**TELEWIZOR** Grundig 28cali, 150 zł, B-stok. 507-038-131.
**TELEWIZOR** kolorowy Grundig, 15', 130 zł, ok.Białegostoku. (85)719-70-68.
**TELEWIZOR** LCD Grundig 32" full HD, 3 HDMI, 2 wejścia euro, 900 zł, Białystok. 514-579-602.
**TELEWIZOR** LCD Sony Bravia, 32cale, HD ready, 2xHDMI wejście, DVB, srebrny, 850 zł, B-stok. 798-541-690.
**TELEWIZOR** Samsung LCD, 32", hd ready, HDMI, 2xeuro, czarny, pilot, 800 zł, B-stok. 515-795-965.
**TELEWIZOR** Samsung, srebrna obudowa, 29", pilot, 290 zł, Ełk. 505-868-218.
**TELEWIZOR** Sanyo 17-calowy 200 zł, Grajewo. (86)272-67-58.
**TELEWIZOR,** 19", stan bdb, pilot, 190 zł, Ełk. 505-868-218.

POZOSTAŁE OGŁOSZENIA JUŻ JUTRO!

# KOMPUTERY

## KUPIĘ

**ZASILACZ** do komputera. 506-750-753.

## SPRZEDAM

**1,87GHZ,** 512 MB, 40GB, CD-ROM, monitor 17", klawiatura, mysz, 250 zł, Białystok. 515-266-384.
**AMD-ATHLON,** ponad 300 gier +office, Zambrów, 600 zł. 794-117-876.
**DRUKARKA** Oki, 320 doskonała do fakturowania, 600 zł, Zambrów. 794-117-876.
**INTEL-PENTIUM** do szkoły, internetu, 300 gier, Zambrów, 350 zł. 794-117-876.
**INTEL-PENTIUM** do szkoły, internetu, jednostka centralna +gry, Zambrów, 150 zł. 788-036-851.
**INTERNET** bez abonamentu, karta pc do laptopa, 120 zł, Suwałki. 502-829-595.
**INTERNET** bez abonamentu, modem USB bez simloka, 220 zł, Suwałki. 502-829-595.
**KOMPUTER** Atut, mysz, klawiatura, 4 gry, 200 zł, gm.Czyżew Osada. 514-819-177.
**KOMPUTER** z procesorem Intel-PENTIUM, do szkoły, internetu, jednostka centralna +gry, 150 zł, Zambrów. 530-017-558.

POZOSTAŁE OGŁOSZENIA JUŻ JUTRO!

# HOBBY

## SPRZĘT SPORTOWY

**KURS motorowodny -14.08.2010, Białystok. 603-685-966.**

## ZWIERZĘTA

❑ DOMOWE

**ROTTWEILERY z angielskim rodowodem 511-614-388.**

## MUZYKA

**AKORDEON** guzikowy Hohner Morino, 4.200 zł, Białystok. (85)675-54-40.
**AKORDEON** Hohner, 120 basów, 4-chórowy, czerwonmy, stan bdb, 1.700 zł, gm.Czarna Białostocka. (85)710-33-72.
**AKORDEON** Hohner, 120-basów, 4-chórowy, 4-registry, 2.500 zł, Augustów. (87)643-60-20.
**AKORDEON** Hohner, 3-rzędowy, 120-basów, 4 głosowy, 2.000 zł, Zambrów. (86)271-68-89. po 20.
**AKORDEON** Menuet 120-basowy, 4-chórowy tremol fabryczny, futerał, stan bdb, 600 zł, Grajewo. 602-113-529.
**AKORDEON** Migma, 80 basów, 300 zł, Białystok. 666-834-314, 504-826-261.
**AKORDEON** Paolo Soprani, 4 chórowy, 9 registry, czerwony, st.bdb, 5.000 zł, Augustów. 513-753-103.
**AKORDEON** Record, guzikowy, 5-rzędowy, 5-głosowy, 120-basów, stan bdb, 2.000 zł, ok.Zambrowa. 720-230-220, (86)476-86-74.
**AKORDEON** Royal Standard Siletta, 120-basowy, 4 registry 11/3, wiśniowy, 900 zł, Grajewo. 602-113-529.
**AKORDEON** Settimio Soprani, 120 basów, 4 chóry, czarny, stan idealny, 2.700 zł, Wysokie Mazowieckie. 508-514-939.
**AKORDEON** Toselli z futerałem, idealny do nauki, 32 basy, 290 zł, Grajewo. (86)272-21-64.
**AKORDEON** Weltemeister, 120-basów, 700 zł, Grajewo. (86)272-21-64.
**AKORDEON** Weltmaister Diana 120 basów, czarny, 700 zł, ok.Sokółki. 508-577-047.
**AKORDEON** Weltmaister Separato, 120-basów, 1.250 zł, B-stok. (85)675-54-40.
**AKORDEON** Weltmeister, 80 basów. 750 zł, Sokółka. 505-399-589.
**AKORDEON** Wiktoria, 80 basów, registry 7/2, 400 zł, Suwałki. 505-400-358.
**AKORDEON** włoski Larosa, czarny, 120 basów, 2.500 zł, Białystok. (85)651-36-63.
**AKORDEON** włoski Nacional, 120 basów 3 registry, 41 klawiszy 9 registrów, 4.500 zł, B-stok. 889-206-113.
**AKORDEON** włoski, kolekcjonerski, zabytkowy, klawiatura, 120 basów, 3-chórowy, tremol, futerał, 700 zł, Grajewo. 602-113-529.
**AKORDEON,** nowy, niemiecki, 1.700 zł, Mońki. (85)667-24-75.
**FUTERAŁ** nowy, do akordeonu 80-basów, czarny, 150 zł, Czarna Białostocka. (85)710-33-72.
**KEYBOARD** CTK571, stan bdb, mało używany, 600 zł, Czyżew. (86)475-21-54.
**PIANINO** Calisia, środek po kapitalnym remoncie, 2.900 zł, ok.B-stoku. (85)719-13-22.
**PIANINO** Liryka, stan bdb, 1.900 zł, Lipsk. 604-868-337.
**PIANINO,** 4.000 zł, Bielsk Podlaski. 504-988-036.
**PŁYTY** winylowe, długogrające, 13szt, 3 zł.szt, Białystok. 601-479-849.
**SKRZYPCE** 4/4, 4.000 zł, Augustów. (87)643-60-20.
**SKRZYPCE,** smyczek, futerał, kpl. strun Tonastic, 800 zł, Białystok. 694-531-691.
**SYNTEZATOR** Korg Is 35, 1.700 zł, Bielsk Podl. 514-010-726.
**SYNTEZATOR** Korg IX-300, stan bdb, twardy futerał, 1.000 zł, Łomża. 798-860-441.
**ZAKUPIĘ,** akordeon Weltmeister, Ostrołęka. 602-106-776.
**ZAKUPIĘ:** perkusja akustyczna. 506-411-452.

## SPRZĘT SPORTOWY

**DESKA** surfingowa, do nauki, kompletna, 700 zł, B-stok. 507-680-886.
**KAJAK** jednoosobowy, 600 zł, Buda Ruska. 509-320-229.
**KAJAK** plastikowy, 2-osobowy, nowy, 1.050 zł, gm.Rajgród. 792-455-325.
**LORNETKA** duża, nowa, w futerale, 200 zł, B-stok. (85)653-47-20.
**LORNETKA** niemieka, nowa, 750 Cajsa, 1.000 zł. 511-500-863.


SMSowo KOMFORTowo

ZLEĆ OGŁOSZENIE DROBNE
do Kramiku i Kramiku Plus
*(dotyczy osób fizycznych nie prowadzących działalności gospodarczej)*

## Jak zlecić ogłoszenie?

– Wpisz w telefonie komórkowym dowolnej sieci SMS-a z treścią ogłoszenia. Zacznij od podania kodu złożonego z wyrazu kramik i po kropce numeru rubryki, w której ma się znaleźć ogłoszenie, np. 01, a dalej - po odstępie (spacji) - jego treść. Całość powinna wyglądać np. tak (prosimy nie używać polskich znaków):
kramik.01 opiekunke do dziecka tel. 123456

– Wyślij SMS-a z treścią ogłoszenia pod numer:
72051 - cena: 2,44 zł brutto
- dwie emisje: jedna w Kramiku i jedna w Kramiku Plus.
73601 - cena: 3,66 zł brutto
- cztery emisje: dwie w Kramiku i dwie w Kramiku Plus.

– Otrzymasz potwierdzenie przyjęcia ogłoszenia z naszego Biura Ogłoszeń, które sprawdzi czy jest ono zgodne z zasadami określonymi w regulaminie przyjmowania ogłoszeń.

– Twoje ogłoszenie znajdzie się w Kramiku i Kramiku Plus w najbliższym możliwym terminie.

– Maksymalna długość ogłoszenia (wraz ze spacjami i interpunkcją) to 130 znaków.

WAŻNE INFORMACJE:

– Ogłoszenia dotyczące sprzedaży lub wynajmu muszą zawierać CENĘ,

– Do rubryki Praca/Zatrudnię przyjmowane są tylko ogłoszenia dotyczące zatrudnienia opiekunki do dziecka lub gospodyni domowej

– Ogłoszenia zlecone do rubryki Automoto/Sprzedam muszą zawierać markę oraz model samochodu,

– Ogłoszenia zlecone do wszystkich rubryk z branży Nieruchomości muszą zawierać lokalizację (miasto oraz osiedle lub ulicę)

– Ogłoszenie z treści, których wynika, że Ogłoszeniodawca prowadzi działalność gospodarczą nie zostaną opublikowane

– Regulamin wysyłania i publikowania ogłoszeń przez SMS dostępny jest na stronie internetowej:
www.wspolczesna.pl/kramik

Wyślij ogłoszenie SMS'em

## Wykaz rubryk - ogłoszeń SMS do Kramiku i Kramiku Plus

01 Praca/Zatrudnię
02 Praca/Szukam pracy
03 Podaruję
04 Potrzebuję
05 Zamienię
06 Automoto/Kupię
07 Automoto/Sprzedam
08 Automoto/Części/kupię
09 Automoto/Części/sprzedam
10 Automoto/Motory/kupię
11 Automoto/Motory/sprzedam
12 Automoto/zamienię
13 Nauka
14 Zdrowie/zdrowie i uroda
15 Nieruchomości/Kupię
16 Nieruchomości/Sprzedam
17 Nieruchomości/Poszukuję
18 Nieruchomości/Wynajmę
19 Nieruchomości/Zamienię
20 Nieruchomości/Stancje
21 Dla Domu/Meble
22 Dla Domu/Sprzęt AGD
23 Dla Domu/Inne
24 Dla Domu/Kupię
25 Dla Dzieci/zabawki
26 Dla Dzieci/akcesoria
27 Dla Dzieci/odzież
28 RTV/Kupię
29 RTV/Sprzedam
30 RTV/Zamienię
31 Komputery/Kupię
32 Komputery/Sprzedam
33 Hobby/Muzyka
34 Hobby/Sprzęt sportowy
35 Hobby/Zwierzęta/Domowe
36 Hobby/Zwierzęta/jeździectwo
37 Hobby/Zwierzęta/oddam
38 Hobby/Rośliny
39 Hobby/Foto
40 Hobby/Antyki
41 Hobby/Książki, czasopisma
42 Hobby/inne
43 Rolnictwo/kupię
44 Rolnictwo/maszyny iurządzenia
45 Rolnictwo/produkty rolne
46 Rolnictwo/zwierzęta hodowlane
47 Rolnictwo/materiały do produkcji
48 Rolnictwo/Ziemia rolna
49 Rolnictwo/Zamienię
50 Różne/kupię
51 Różne /sprzedam
52 Różne/inne
53 Handel/Kupię
54 Handel/Sprzedam
55 Maszyny i urządzenia/Kupię
56 Maszyny i urządzenia/Sprzedam
57 Okazje/sprzedam
58 Okazje/Kupię
59 Okazje/zamienię
60 Okazje/Rzeczy nowe
61 Okazje/Rzeczy używane
62 Materiały budowlane/Kupię
63 Materiały budowlane/Sprzedam
64 Materiały budowlane/Zamienię
65 Telefony/sprzedam
66 Telefony/Kupię



**Ludzie >>** Niezwykła terapia, która odkrywa nasze powołanie i talenty

# Poznaj kolory duszy

**Wiedza zawarta we flakonach jest ogromna. Oprócz znaczenia kolorów, łączy w sobie numerologię, astrologię i kabałę.**

Izabela Krzewska
ikrzewska@wspolczesna.pl

Archiwum



**Aura Soma jest tzw. terapią nowych czasów. Ta metoda uzdrawiania powstała w Anglii w 1984 r.**

Aura-Soma to unikatowa metoda wykorzystująca moc kolorów, kamieni szlachetnych, minerałów i energii roślin. – Pomaga nam w osiągnięciu harmonii na poziomie duchowym, emocjonalnym, mentalnym i fizycznym oraz w odnajdywaniu kontaktu z naszą wewnętrzną mocą – tłumaczy Adriana Mościchowska, prowadząca kurs Aura Soma z „Vedic Art - kolory duszy".

### Sposób na pokonanie lęku

Podstawą systemu jest zestaw 107 dwukolorowych flakoników Equilibrium (esencji energetycznych) tworzonych z dwóch części, olejku i wody, w stosunku 1:1. Zawierają one ekstrakty roślinne, energie kamieni szlachetnych, minerałów i kolorów. Powstającą po potrząśnięciu obu części emulsję nanosi się bezpośrednio na ciało.

Jest to wspaniała metoda dla ludzi, którzy pragną się samodzielnie rozwijać, ponieważ pracując z kolorami butelek, jesteśmy praktycznie swoimi własnymi terapeutami.

– Dzięki stosowaniu flakoników rozpoczyna się w nas proces uzdrawiania polegającego na uświadomieniu sobie tego co blokuje nas w życiu, dostaniu energii, by przekraczać swoje ograniczenia – wymienia Mościchowska. – Flakony dodają nam energii, byśmy potrafili zrobić to co chcemy, a co wcześniej z jakichś powodów (strach, niepewność) nie udawało się. Odkrywamy swoje możliwości i potencjały.

### O wyborze decydują gwiazdy

Podczas czytania duszy, intuicyjnie wybiera się 4 flakony, w których zapisana jest ważna dla nas wiadomość. Flakonik możemy wybrać na różne sposoby: klasycznym wyborem z zestawu, za pośrednictwem numerologii, za pomocą kart Tarota czy też na przykład wahadełka lub za pomocą innej metody. Dodatkowo wybór flakonów można zinterpretować z pomocą astrologii.

– Wiele z nas odczuwa potrzebę powrotu do swoich prawdziwych odczuć, do samych siebie – mówi nauczycielka. – Aura-Soma to terapia duszy. Oznacza to, że przestajemy walczyć o siebie, bać się o siebie, nie wiedzieć, co ze sobą zrobić. Poprzez głębsze poznawanie samych siebie przestajemy sobie stwarzać tyle zamętu i niepokoju.

### Jak dodać sobie energii?

Eliksiry Aura Soma wykorzystywane są również do masażu. Wśród „składników" znajduje się 7 kolorowych esencji energetycznych zawierających w sobie energię barw, kryształów, ziół i kwiatów, pomadery, kamienie szlachetne i kwintesencje Aura Soma. Wprowadzane w aurę, uzdrawiają nas na poziomie emocjonalnym mentalnym i duchowym.

Pomadery zawierają 49 ziół w różnych proporcjach zależnie od obszaru działania. Ich najważniejszą funkcją jest wzmocnienie i harmonizacja aury, a więc poprawa naszej ochrony energetycznej. Masaż nimi ma na celu zrównoważenie energii we wszystkich czakrach. Przynosi głębokie uzdrowienie na poziomie duszy, pozwala uwolnić blokady, uleczyć stare rany, daje przestrzeń i nową energię życiową. ▲

### Paleta barw

Znaczenie kolorów w systemie Aura Soma:

▲ RED – Siła, energia, uziemienie, kwestie związane z przeżyciem i materialną stroną życia.

▲ CORAL – Nieodwzajemniona miłość, głębokie zranienia.

▲ ORANGE – Szoki i traumy. Głęboki wgląd i błogość. Związki, niezależność i niezależność.

▲ GOLD – Mądrość, irracjonalne lęki.

▲ YELLOW – Wiedza, radość, jasność umysłu.

▲ OLIVE – Tworzenie przestrzeni dla mądrości i jasnej drogi. Odrodzenie.

▲ GREEN – Przestrzeń. Podejmowanie decyzji, poszukiwanie prawdy, świadomość.

▲ TURQUOISE – Kreatywna komunikacja, wyrażanie z poziomu serca, Komunikacja z grupą.

▲ BLUE – Spokój, komunikacja, zaufanie, wola.

▲ ROYAL BLUE – Intuicja, poznanie, dlaczego się tu jest.

▲ VIOLET - Duchowość, uzdrowienie, służba innym, transformacja.

▲ MAGENTA - Boska miłość. Miłość w małych rzeczach dnia codziennego.

▲ PINK – Bezwarunkowa miłość.

▲ WHITE – Cierpienie i zrozumienie cierpienia. Nowy początek.

**Tajemne znaki >>** Alfabet runiczny, używany przez ludy nordyckie, przetrwał do dziś i służy do przepowiadania przyszłości

# Magiczny odcisk stopy łabędzia - wojownika

Według zwolenników New Age runy są symbolami działającymi na zasadzie „promieniowania kształtów". Każdy symbol przywołuje subtelne energie ze świata ducha i z kosmosu. Według innych runy wywierają wpływ na podświadomość, aktywując siły psychiczne, które są ukryte pod progiem świadomości.

Przez starożytnych Wikingów używane były np. wyryte na łodziach bojowych czy mieczach podczas wojny, co miało zapewniać moc i ochronę. Współcześnie runy są używane przez niektóre osoby m.in. do kształtowania osobowości (tzn. wzmacniania pewnych cech adepta i eliminowania innych takich jak lęk, strach itp.).

Runy były używane do zapisu krótkich inskrypcji w drewnie, metalu czy na kamieniach (tzw. kamienie runiczne). Kształt liter tego alfabetu (głównie proste linie, mało łuków) ułatwiał zapis na takich powierzchniach.

Według wierzeń ludów nordyckich runy, które oznaczają tajemnicę lub sekret, podarowane zostały przez boga Odyna. Historia zapisów runicznych sięga 200 r n.e.

Najstarszy Futhark składa się z 24 znaków, jednak wraz z biegiem lat on również ewoluował w zależności od regionu. Z tego powodu w Norwegii używano alfabetu składającego się z 16 run, natomiast w Anglii można było wyróżnić nawet 31 znakowe.

Piętnasta runa starszego futharku to Algiz. Co prawda wszystkie runy są ochronne, jednak ta jest najsilniejsza w tym aspekcie z całego alfabetu. Tłumaczenie nazwy oznacza samicę łosia, klępę.

Z runą Algiz wiążą się 3 symbole. Pierwszym z nich są rogi łosia. Tak ogromne zwierzę porusza się niezgrabnie, jednak w obronie potomstwa staje dzielnie do walki i trudno go pokonać. Dawniej łoś uważany był za zwierzę magiczne. Ze swoimi szerokimi kopytami łoś doskonale czuje się na mokradłach, bagnach. To tereny mało dostępne dla człowieka, za to odwieczne terytorium różnych stworów magicznych.



**Runa Algiz symbolizuje ochronę.**

Drugim symbolem jest odcisk łapy łabędzia. Ptak, który doskonale się czuje w wodzie, na lądzie i w przestworzach. W obronie swego terytorium potrafi zmienić się we wspaniałego, pierzastego wojownika.

Trzeci symbol związany z tą runą, to człowiek stojący na ziemi z wyciągniętymi w górę ramionami. Czerpie energię kosmiczną i boską, która otacza go jak świetlista tarcza, z jednej strony ładując jego siły witalne, z drugiej przepuszcza tylko siły pozytywne, chroniąc go przed wszystkim, co złe. Energia ta spływa do ziemi, ukorzeniając człowieka i dając mu siłę. Człowiek staje się wtedy cząstką wszechświata, jednością z nim.

Runa Algiz stanowi amulet dla myśliwych. Ma też działanie antydepresyjne. **(ika)**

**Zdrowie >>** Oddech, ćwiczenia odprężające, odpowiednia dieta

# Aktywny relaks jest najlepszy

**Lato to najlepszy moment, aby zadbać o kondycję. Stresujący tryb pracy potrafi wyniszczyć nasz organizm. Jak zadbać o zdrowie i ukoić skołatane nerwy?**

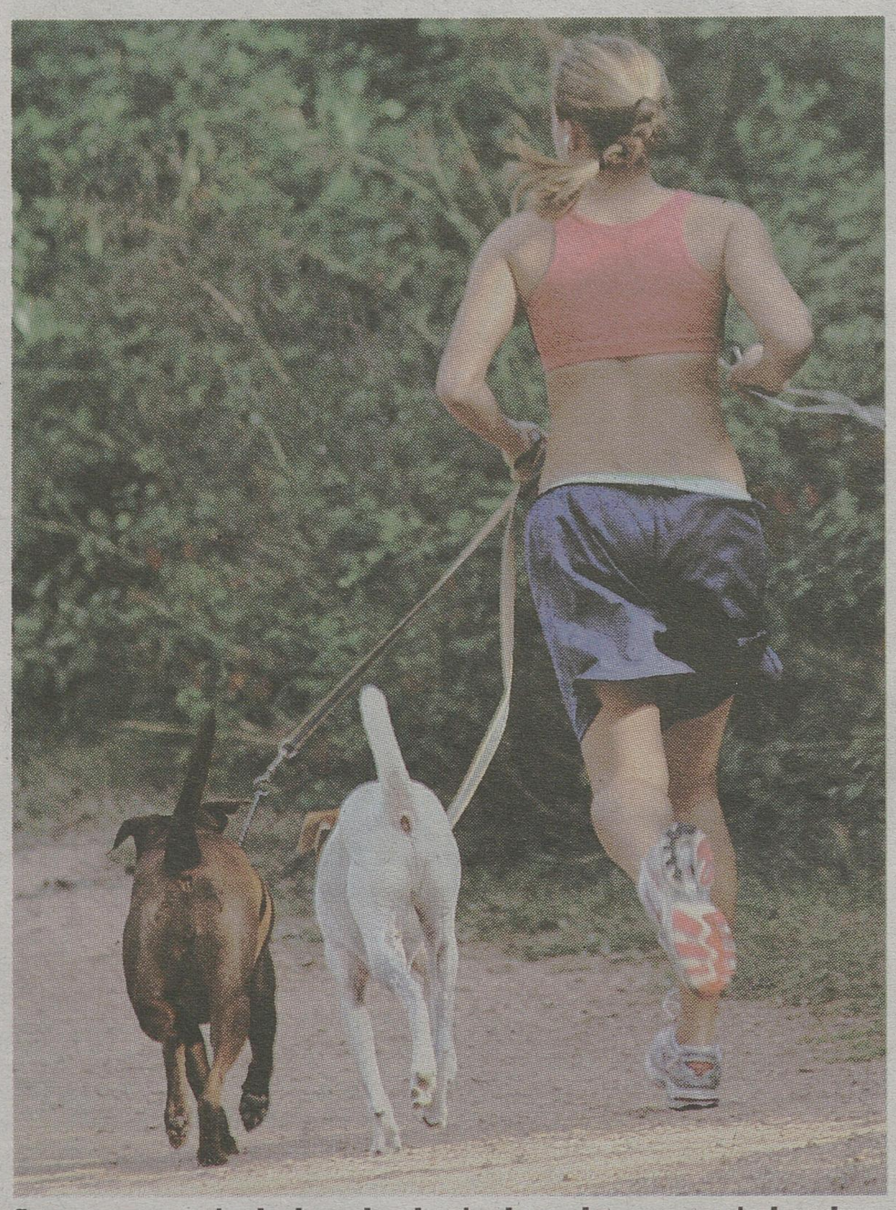
Izabela Krzewska
ikrzewska@wspolczesna.pl

Kiedy czujemy się zestresowani, odruchowo napinamy mięśnie, w szczególności mięśnie szyi, ramion, barków i pleców. Jeżeli napięcie mięśni utrzymuje się długo, może doprowadzić do wystąpienia napięciowych bólów głowy, pleców, pogorszenia snu i zaburzeń układu trawiennego.

### Czujemy się szczęśliwsi

Aktywność fizyczna odgrywa ogromna rolę przy silnym stresie. Wykonywanie ćwiczeń łączących wysiłek relaksacyjny, np. jogę lub tai chi, pomagają nam ustalić obszary, w których występuje największe napięcie mięśni. Gdy je zlokalizujemy, świadomie możemy te grupy mięśni rozluźnić.Podobno regularne wykonywanie ćwiczeń aerobowych, tj. szybki marsz lub jazda na rowerze, które poprawiają pracę serca i płuc, mogą mieć duże znaczenie w przeciwdziałaniu depresji. Uspokajają bowiem nasze ciało i umysł. Powód? W naszym organizmie wydzielane są związki chemiczne, tzw. endorfiny, czyli „hormon szczęścia". Zapewnia on dobry nastrój występujący po zakończeniu intensywnych ćwiczeń fizycznych.

stock.xchng



**Spacer z psem to doskonała okazja do podreperowania kondycji. Szybki trucht to przyjemność również dla zwierząt.**

### Joga zapewnia harmonię

Pływanie, szybkie chodzenie, jazda na rowerze i skakania przez skakankę to znane rodzaje aktywności. Skutecznych technik relaksacji jest jednak znacznie więcej. Znana od wieków joga bardzo pasuje do modelu XXI wieku. Ćwiczenia wykonywane regularnie nie tylko wzmacniają siłę mięśni, zwiększają wytrzymałość i giętkość, ale uczą również podstawowych technik oddychania, które mają zapewnić harmonię umysłu i psychiki.

Podobne działanie ma zestaw ćwiczeń tai ch. Polegają one na wykonywaniu pełnych gracji, powolnych ruchów, które są skoordynowane z oddychaniem. Jeśli jesteśmy czymś przestraszeni lub spięci, zwykle oddychamy szybko i płytko, przede wszystkim górną częścią klatki piersiowej. Wymienione rodzaje aktywności uczą oddychania całą piersią, bez wysiłku, rytmicznie, co zapewnia zrównoważenie stężenia tlenu i dwutlenku węgla w organizmie.

### Szczotkowanie

Jednym z najprostszych sposobów ułatwiających skuteczne odtruwanie organizmu jest tzw. szczotkowanie na sucho. Ma ono na celu pobudzenie drenażu chłonki. Potrzebujemy do tego szczotki z włosia, najlepiej na długiej rączce. Szczotkowanie wykonujemy przed prysznicem lub kąpielą. Wykonujemy długie, zmiatające ruchy, w kierunku od stóp do góry w stronę bioder, z przodu i z tyłu nóg, a na tułowiu do góry. Potym skórę oczyścić wodą (nie za gorącą)

### Co jeść, a czego nie?

Istnieją określone produkty spożywcze i napoje, których w stanach napięcia powinno się unikać, ponieważ nasilają negatywne odczucia. Paradoksalnie są to te same produkty spożywcze i napoje, po które sięgają osoby, gdy czują się pod presją. Należą do nich: mocna herbata, kawa, słodycze, alkohol i czekolada. Wszystkie one powodują wzrost napięcia, roztrzęsienie i zniecierpliwienie, trudności z zasypianiem. Zamiast produktów, które szkodzą wybierzmy więc ich odpowiednik tj. napary ziołowe i owocowe, substytuty kawy oparte na ziarnach zbóż, kawa bezkofeinowa oraz naturalne napoje o smaku i zapachu owoców, niskocukrowe, z dodatkiem wyciągu z ziół.

**Rośliny >>**

## Kwiatek, który się zawstydził

Mimoza Hostilis to roślina bardzo ceniona w Brazylii, gdzie do dnia dzisiejszego kilkanaście plemion z stanu Pernambuco używa jej podczas ceremonii religijnych. Także często wykorzystywana przez nie istniejące już plemiona z tamtych regionów. Halucygenne efekty wywoływane przez Mimosa Hostiles podczas ceremonii nie są praktycznie stosowane dzisiaj w innych rejonach świata.

Ale najbardziej znany gatunek mimozy to Mimosa Pudica, inaczej czułek wstydliwy. Jak sama nazwa wskazuje, jest to niezwykle czuła rośliną, której liście kilka sekund po dotknięciu zwijają się.

Mimoza pochodzi prawdopodobnie z tropików Ameryki Południowej, rozpowszechniony jako chwast i roślina ruderalna w całej strefie międzyzwrotnikowej. W Polsce uprawiana jest jako roślina ozdobna.

Czułek wstydliwy wymaga stanowiska słonecznego przez cały rok. Najlepsze jest światło rozproszone. Niedobór światła powoduje wyciąganie się pędów, nadmiar – zwijanie i żółknięcie liści. Dobrze rośnie w temperaturze 20 - 25 st. C.

Mimoza wymaga regularnego i obfitego podlewania. Ziemia w doniczce musi być stale wilgotna, ale nie zalana. Wysoka musi być także wilgotność powietrza w pomieszczeniu, dlatego często zraszamy roślinę i ustawiamy doniczkę na podstawce z wodą.



Zgodnie z kwiatowym horoskopem osoby spod znaku Mimozy (20-29 luty), są delikatne, wrażliwe i bardzo czułe. Romantyczni kochankowie, potrzebują , aby otoczyć je opieką i miłością. To świetni kochankowie, artyści i bioenergoterapeuci. **(ika)**

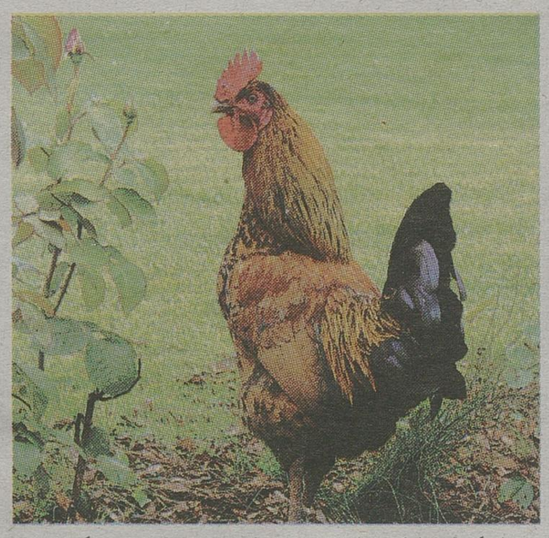
## Horoskop chiński

**Małpa**, 20 luty 1920 - 7 luty 1921, 6 luty 1932 - 25 stycznia 1933, 25 stycznia 1944 - 12 luty 1945, 12 luty 1956 - 30 stycznia 1957, 30 stycznia 1968 - 16 luty 1969, 16 luty 1980 - 4 luty 1981.

W tym przypadku należy powiedzieć o swoistej jedności odnośnika astralnego z jego odpowiednikiem w świcie zwierząt. Odznacza się szczególną inteligencją, którą wykorzystuje w przeróżnych celach, mając na uwadze zaspokajanie własnych ambicji intelektualnych. Osoba taka bardzo dużo czyta, pełna jest inicjatywy i pomysłów. To spośród Małp wywodzi się najwięcej laureatów Nagrody Nobla. Ogólnie, są to ludzie wszechstronnie utalentowani, ciągle poszukujący czegoś nowego, zawsze dążący do tworzenia nowych wartości. Spośród wszystkich znaków, najlepszymi partnerami dla Małpy jest Smok i Szczur. Powinna unikać związków z Tygrysem.

**Kogut**, 8 luty 1921 - 27 stycznia 1922, 26 stycznia 1933 - 13 luty 1934, 13 luty 1945 - 1 luty 1946, 31 stycznia 1957 - 17 luty 1958, 17 luty 1969 - 5 luty 1970, 5 luty 1981 - 24 stycznia 1982.

Naczelną cechą osoby, która przyszła na świat pod znakiem Koguta jest jego otwartość na innych. Nikt wobec tego ni może pozostać obojętny. Niestety, owa cecha, a także szczerość, bezkompromisowość, lekceważenie uczuć i odczuć innych, wynikają z samolubstwa i zwykłego egoizmu. Kogut bywa awanturniczy i pełen brawury, aż do szaleństwa, ale to tylko pozory. W rzeczywistości jest zupełnie inny. Kocha marzenie, budowanie zamków na lodzie, wyobrażenie siebie jako bohatera w walce o wszelkie dobro i postęp na świecie. Przy tym wszystkim Kogut bardzo łatwo popada w lenistwo. Na szczęście, życie mu jednak sprzyja. Jeśli tylko uda mu się zapanować na własnymi marzeniami i właściwie je kontrolować, będzie bogaty i pędząc życie bardzo dostatnio. Partnerami dla Koguta są - Bawół, Świnia i Smok. Zdecydowanie unikać powinien natomiast Szczura, Psa i Tygrysa.



**Pies**, 28 stycznia 1922 - 25 luty 1923, 12 luty 1934 - 3 luty 1935, 2 luty 1946 - 21 stycznia 1947, 18 luty 1958 - 7 luty 1959, 6 luty 1970 - 26 stycznia 1971, 25 stycznia 1982 - 12 luty 1983.

Chińczycy ten znak zodiaku otaczają szczególną sympatią. Pies jest uczciwy i wierny jako towarzysz i kochanek. Często jednak robi życiowym partnerom sceny zazdrości. Chętnie służy pomocą i radą. Nie znosi niesprawiedliwości społecznej. Pies to typowy introwertykiem, przez co rzadko można przewidzieć jego reakcje. Miewa złe humory, nieczęsto okazuje uczucia i otwiera się przed innymi. Jeśli już to czyni musi być w pełni przekonany, że jest to absolutnie konieczne. W miłości Pies bywa szczery, prostolinijny i oddany. Z wyjątkiem Smoka i Kozy, ze wszystkimi innymi znakami może tworzyć na w pełni satysfakcjonujące związki. **(opr. ika)**

GAZETA WSPÓŁCZESNA

# SENNIK

*Dla przeciwwagi wielu uciążliwości życia niebo ofiarowało człowiekowi trzy rzeczy: nadzieję, sen i śmiech.*

Immanuel Kant

## PIASEK

▲ Wędrowanie po piasku – oznacza zwykle trudności w działaniu, jako że piasek utrudnia chodzenie; niepewność, wewnętrzne.

▲ zahamowania; jeśli celem podróży jest morze, piasek będzie oznaczał, że cel twój jest blisko;

▲ bawić się w piasku – nawiązanie do czasów dzieciństwa; w ten sposób sen zapowiada beztroskę i radość, zwłaszcza, jeśli zabawa odbywa się podczas pięknej pogody; problemy osobiste, od których podświadomość ucieka do chwil bez zmartwień;

▲ lotne piaski – sytuacje lub emocje, pozbawiające nas pewności siebie i poczucia własnej wartości; czujesz że „tracisz grunt pod nogami"; „pożerają" nas lęki, niepokoje, stresy;

▲ sypać piasek na ziemię – czas lub pieniądze przelecą ci między palcami; – przesypujący się piasek – oznacza upływ czasu;

▲ Zamknięty w klepsydrze wskazywał na mijające chwile; – piaszczysty teren – niepewny grunt pod nogami; jałowa gleba dla dalszego rozwoju; miękki, przyjemny obszar działania.

## TOALETA

▲ daje poczucie intymności i pozwala zająć się sobą;

▲ łazienka z ubikacją – umożliwia pozbycie się negatywnych wzorców i emocji; „oczyszczenie", któremu może towarzyszyć uzewnętrznienie negatywnych wzorców, np. kiedy złościmy się w otoczeniu innych ludzi; pewne emocje będą wymagały rozładowania;

▲ korzystać z toalety – uzewnętrznienie i rozładowanie negatywnych emocji;

▲ uwolnisz się od negatywnych wzorców;

▲ spuszczać wodę – lekceważenie, „olewanie" czegoś; czegoś się pozbędziesz;

▲ gdy w toalecie nie możesz zostać sam – brak prywatności i czasu dla siebie; wpływy z zewnątrz, które uniemożliwiają stworzenie intymnej relacji z kimś (jeśli we śnie pojawia się bliska osoba) lub zachowanie spokoju;

▲ jeśli z powodu ludzi lub innych przyczyn nie możesz skorzystać z toalety – nieakceptacja naturalnych potrzeb oraz swojej fizjologii.

## BASEN

▲ wydzielone miejsce do działania; miejsce związane z emocjonalną (woda jako symbol emocji) aktywnością ludzi; podatność na wpływy innych ludzi;

▲ jeśli pływasz z ludźmi w czystej wodzie – pozytywne relacje z pewną konkretną grupą osób, np. w pracy, w szkole; – woda w basenie, w którym pływają ludzie, wskazuje na ich intencje, jakość energii i relacje między nimi;

▲ basen przy domu – atmosfera, jaka panuje w twojej rodzinie; marzenia; możesz w każdej chwili zanurzyć się we własnych emocjach;

▲ pływać w czystej wodzie – czujesz się w porządku i bezpiecznie ze swymi emocjami; masz czyste zamiary; wierzysz we własne siły; powodzenie w interesach;

▲ pływać w mętnej wodzie – nieczyste intencje; stres; kompleksy, obawy, lęki, drobne zmartwienia; niepowodzenie w określonym „środowisku";

▲ kryty, bez wody – przyjęcie, zabawa; brakuje ci uczuć i (lub) partnera.

## WINDA

▲ poszczególne piętra to etapy rozwoju, osiągnięcia w jakiejś dziedzinie, np. w pracy;

▲ jechać w dół – dostęp do emocji i sfery podświadomej; pogorszenie nastroju; zastój w interesach; obniżenie statusu; „dołek" emocjonalny; spadek ciśnienia; zapaść;

▲ jechać nią do góry – wznoszenie się do poziomu intelektu lub ducha; ograniczony sposób osiągania wyższych poziomów psychiki;

▲ sukcesy w pracy lub innej dziedzinie życia; pobudzenie emocjonalne i (lub) seksualne; szybki postęp; awans; uniesienie;

▲ wzrost poziomu energii w ciele; wzrost ciśnienia krwi; zob. wstępować;

▲ poczucie, że nie panujesz nad windą – nie potrafisz zapanować nad swymi emocjami bądź energią w ciele; poczucie ograniczenia i bezsilności wobec tego, co dzieje się z twoim ciałem i (lub) psychiką; brak wpływu na wewnętrzne reakcje, czemu może towarzyszyć lęk przed ich destrukcyjnym ukierunkowaniem; zaburzenia rytmu serca; nagła zmiana ciśnienia.

## NIEDŹWIEDŹ

▲ siła i gwałtowność reakcji; instynkty; srogość; surowość;

▲ ktoś silny, agresywny, w trudnych sytuacjach nieobliczalny (którego reakcji nie sposób przewidzieć);

▲ budzący się z zimowego snu – najpierw została uśpiona pewna (zwykle instynktowna) część „ja", a potem nastąpi jej odrodzenie; dojdą do głosu zwierzęce cechy ludzkiej natury;

▲ być ściganym przez niedźwiedzia – walka z własnymi instynktami; niebezpieczeństwo grożące ci ze strony nieprzyjaciela;

▲ oswojony – będziesz miał poważnego i surowego przyjaciela, którego inni będą woleli nie zaczepiać; oswoisz się ze swymi instynktami lub z czyjąś dziką naturą;

▲ obserwować walkę brunatnego niedźwiedzia z białym – czyjaś wewnętrzna walka dwóch przeciwstawnych osobowości (pragnień); w jednym człowieku ścierać się będą dwie przeciwstawne natury; konieczność dokonania wyboru pomiędzy dwoma mężczyznami.

## GÓRA

▲ przeszkoda, trudność lub przeciwnie: cel do osiągnięcia (zdobycie górskiego szczytu jest osiągnięciem celu, jaki się wytyczyło); wysoko mierzysz; czekają cię trudne plany do realizacji, lecz jeśli się zabierzesz do pracy, masz szansę osiągnąć sukces; stałość, stanowczość; nie uleganie wpływom;

▲ stać na górze lub na wzgórzu – pojmowanie życia jako całości; szersza świadomość; wyczuwanie ogólnego kierunku i przeznaczenia swego „ja";

▲ wspinać się – trudności w realizacji planów; dzięki pracy nad sobą wzrośnie i rozszerzy się twoja świadomość; wchodzenie na górę dotyczy aspektu męskiego: działania, aktywności, kierowania się siłą i intelektem; – wejść na szczyt – dzięki swym staraniom osiągniesz pewien poziom; pomyślne zakończenie sprawy;

▲ schodzić – sen ma charakter żeński, oznacza bowiem nieśmiałość, wycofanie z walki, powrót do emocji i bezpiecznych chwil, zanim wyruszyło się w wędrówkę po określone zdobycze; niepowodzenia; porzucisz swe górnolotne plany.

## WIĘZIENIA

▲ ograniczenie; zamknięcie w sobie; zawężona świadomość; zablokowanie ekspresji;

▲ ograniczoność umysłu (w postrzeganiu rzeczywistości); ograniczać może cię sytuacja, emocje, lęk, trans albo niewiedza; stan zakochania również bywa zobrazowany we śnie jako przebywanie w więzieniu; zobacz przykład pod hasłem areszt;

▲ strażnik więzienny – symbolizuje człowieka, od którego jesteś emocjonalnie uzależniony; poczucie ograniczenia i zniewolenia ze strony mężczyzny;

▲ schronienie przed trudną lub nieznaną sytuacją;

▲ poczucie winy, podświadome oczekiwanie kary, uraza – to wszystko może nas więzić;

▲ jeśli ty kogoś więzisz – uzależniasz kogoś od siebie, ograniczasz czyjąś swobodę, „trzymasz pod kluczem" jakiś aspekt siebie;

▲ trzymasz kogoś w niepewności.

## WYSOKOŚĆ

▲ znajdować się wysoko – osiągnięcie wyższego statusu zawodowego, społecznego, wyższego stopnia rozwoju itp.;

▲ lęk wysokości – lęk przed osiągnięciem wysokiej pozycji społecznej; niepewność sytuacji; poczucie, że czeka cię upadek; nie wiesz, „na czym stoisz"; w obecnym związku lub innej życiowej sytuacji czujesz się niepewnie;

▲ poczucie oddalenia od tego, co znane i bezpieczne; lęk przed utratą kontroli;

▲ brak kontaktu z emocjami lub znieczulenie wobec informacji płynących z ciała (stać na dachu domu albo budynku);

▲ wysokie aspiracje, ambicje; coś wysokiego – wzniosłe plany, niekoniecznie uwzględniające twoje możliwości; duchowość;

▲ weź pod uwagę stwierdzenia: „mierzyć wysoko", „zajść wysoko", „trzymać głowę w chmurach";
▪ człowiek wysoki – ktoś o wysokich aspiracjach; osoba wywyższająca się; ktoś przerastający śniącego pod jakimś względem; przerost ambicji.

## BRAMA

▲ przejście w nowy etap życia, nowy zakres doświadczeń; początek czegoś nowego; z przejściem przez bramę wiąże się życiowa zmiana; przełom; dostęp do określonego poziomu świadomości;

▲ otwarta – nowe perspektywy; zaproszenie do podjęcia wyzwania;

▲ zamknięta – przeciwności w chwili przejścia do innej „rzeczywistości";

▲ zamknięta brama do kogoś – niegościnność; zamknięta postawa tej osoby;

▲ gwałtownie otworzyć – przemoc; nagłe, impulsywne działanie, które – jak się śniącemu wydaje – pomoże mu dostać się do innego „świata", np. do lepszej pracy;

▲ do wnętrza ziemi – przejście do podświadomości;

▲ do nieba – sfera pośrednia pomiędzy twoją codzienną świadomością a światem Wyższego Ja; możliwość przyjęcia wyższych wartości i doświadczenia „wyższych" stanów świadomości.

GAZETA WSPÓŁCZESNA

# SENNIK

*Rozwiązane więzadła, rozluźnione rymy. Bliżej do drzwi i okien niż do siebie. Śpimy.*

Jacek Dehnel — Wiersze



## ŁÓDŹ

▲ środek transportu po wodach podświadomości lub życia;

▲ partnerstwo; przyjaźń; małżeństwo; związek z kimś lub samotność;

▲ płynąć po spokojnej wodzie – powodzenie w miłości; spokojne życie; zgodność w związku partnerskim lub przyjaźni (płynąć z kimś);

▲ płynąć samemu nocą – poszukiwanie swego celu życia; na twoje życie mają wpływ podświadome wzorce (noc); niepewna sytuacja; brak rozeznania w swojej sytuacji;

▲ podczas sztormu lub złej pogody – niepowodzenia w życiu; przykre położenie; – jeśli płyniesz z kimś – problemy i nieporozumienia w związku partnerskim;

▲ łódź chwiejąca się, tonąca – zagrożona stabilizacja życiowa; krytyczna sytuacja; gwałtowne pogarszanie się stanu zdrowia; kryzys w związku lub w innej dziedzinie życia;

▲ zakotwiczona łódź – poczucie bezpieczeństwa; trwały, stabilny związek; chwilowy odpoczynek.

## MIASTO

▲ społeczne, zbiorowe pojmowanie pewnych spraw; poczucie, że jest się częścią grupy;

▲ większe możliwości; funkcjonowanie w obrębie ludzkiej społeczności;

▲ środowisko; płaszczyzna szerokiej aktywności umysłowej lub emocjonalnej; świat, jaki tworzysz własnymi myślami i postępowaniem; określonego typu „świat", pewna rzeczywistość, „światopogląd", mentalność; życie zewnętrzne;

▲ nowe miasto – pojawią się przed tobą nowe okazje; możliwe, że nosisz się z zamiarem wyjechania do jakiegoś miasta; nie znane ci dotąd sytuacje, środowisko, otoczenie (nowi ludzie); nowy zakres doświadczeń związany z kulturą, wiarą, zachowaniem typowym dla określonej grupy ludzi bądź też z relacjami międzyludzkimi;

▲ nazwa miasta oraz fakt, jak daleko jest oddalone od twego miejsca zamieszkania sugeruje, na ile bliska (odległa) jest dla ciebie pewna życiowa okazja bądź pewien określony światopogląd; nazwa tego miasta może zdradzać, jaka to okazja, np. Częstochowa – częste tracenie szansy; może też wskazywać na religijny charakter przedsięwzięcia.

## TELEFON

▲ pragnienie lub próba nawiązania kontaktu, porozumienia; możemy komunikować się nie tylko z drugą osobą, ale także z podświadomością, z Wyższym Ja, z wewnętrznym cieniem (negatywnym aspektem siebie) itd.;

▲ gdy nasz rozmówca odkłada słuchawkę – lęk przed odrzuceniem; zerwanie kontaktu z inicjatywy tej osoby;

▲ gdy dzwoni – ktoś próbuje do ciebie dotrzeć;

▲ dzwonić na pogotowie albo na policję – kryzys w życiu; potrzeba pomocy; problem, który wymaga natychmiastowego rozwiązania;

▲ telefon komórkowy – możliwość szybkiego skontaktowania się z kimś, dająca poczucie bezpieczeństwa; „sygnały", jakie otrzymasz z eteru; stale odnawiana więź telepatyczna;

▲ nie odbierać – ignorujesz czyjeś starania lub sygnały płynące z nieświadomości;

▲ stary – stary sposób komunikowania się; – nieczynny – uniemożliwiony kontakt; brak wsparcia.

## SŁOŃCE

▲ energia witalna; jaźń; świadomość; centrum; źródło życiowej energii; pełnia sił twórczych; aktywność; słońce sprawia, że rozwija się życie, ale jego nadmiar wysusza i niszczy;

▲ słoneczne miejsce – pełnia sił twórczych; dobry czas na odnoszenie sukcesów; radość, dobry nastrój; ogólne powodzenie; zdrowie; bycie świadomym; jasność myśli;

▲ wschodzące – początek czegoś; zob.: czas; dzieciństwo; powrót nadziei i energii;

▲ zachodzące – koniec pewnego etapu życia; starzenie się, dojrzewanie; przechodzenie ze stanu świadomego w świat podświadomości;

▲ opalać się – poddasz się działaniu twórczych, zasilających ciało i ducha energii; korzystanie z treści średniego „ja"; – jeśli ktoś opala się w cieniu – wydaje mu się, że maksymalnie korzysta z wiedzy i energii, lecz jego umysł jest przyćmiony;

▲ zachód słońca i zmierzch stanowią „ciemną noc zmysłów", poprzedzającą wewnętrzne narodziny;

▪ południe – pełnia sił twórczych; aktywność.

## OBRAZ

▲ zwróć uwagę na barwy i odczucia, jakie w tobie wywołuje; obraz jest ukazaną w specyficznej formie sytuacją, przyszłym wydarzeniem lub też wewnętrznymi odczuciami; może wskazywać na stan zakochania; perspektywy; drzemią w tobie talenty;

▲ ładny – dobre widoki na przyszłość; zobaczysz coś pięknego; uwolnienie potencjału twórczego;

▲ malować – twórczość, autoekspresja; masz moc samodzielnego wpływania na własny nastrój, a w konsekwencji na swoje życie; zwróć uwagę, w jakich barwach malujesz swoją przyszłość;

▲ twój portret – określa twój stan wewnętrzny, a więc samopoczucie, dominujące emocje, poczucie własnej wartości – autoportret – ujawnia to, jak sam siebie widzisz i oceniasz;

▲ oglądać dzieła mistrzów – wysokie aspiracje; poczucie piękna; znasz się na sztuce;

▲ akt – powie ci prawdę w oczy; sen może dotyczyć również perspektywy zaistnienia zmian w twoim życiu seksualnym; określa sposób, w jaki postrzegasz seks; ujawnienie czegoś.

## WĄŻ

▲ energia kundalini; wzrost energii w ciele; powrót do zdrowia (symbol zdrowia);

▲ seksualność; popęd; działanie instynktowne; kierunek pewnych instynktownych pragnień;

▲ jadowity – uzdrawiające albo trujące działanie emocji i (lub) myśli;

▲ człowiek niebezpieczny, przebiegły, zwykle mężczyzna; lęk przed ojcem;

▲ symbol wewnętrznej przemiany; lęk przed zmianami; nowa świadomość; odnowa;

▲ zrzucający skórę – porzucisz stare wzorce, narodzisz się na nowo; reinkarnacja – proces ciągłych narodzin oraz śmierci;

▲ wypełzający z ziemi – wyjdą na światło dzienne drzemiące dotąd w podświadomości wzorce; zwykle: wyparty popęd seksualny;

▲ owinięty wokół szyi – ból karku, którego przyczyną może być opór przed uznaniem innych poglądów poza swoimi własnymi.

## KAMIENIE

▲ cierpienia; przykrości, często na tle uczuciowym; nieczułość, zgryzoty tym większe, im większe kamienie i o ile ranisz się o nie;

▲ zostać uderzonym kamieniem – cios życiowy; duża przykrość ze strony pewnej osoby; wiązać się z tym może poczucie odrzucenia i nieakceptacji (kamieniowani ludzie często byli odrzuceni przez część społeczeństwa);

▲ duży kamień – twardość; nieugiętość; wytrwałość, stabilność; podświadomość postrzega nasze osobiste istnienie jako fragment całości; sposób, w jaki kształtujemy naszą naturę w ciągu całego życia;

▲ szlachetne – mądrość wewnętrzna; odbicie boskiego światła; trwałe wartości duchowe;

▲ kamienie szlachetne ukryte w jaskiniach to wiedza intuicyjna zakopana głęboko w podświadomości;

▲ kamień księżycowy – reprezentuje podświadomość, intuicję, kobiecość, emocjonalność.

## SKLEP

▲ zasoby; możliwości zaspokajania potrzeb; niekiedy – miejsce pracy; zastanów się, co pragniesz posiąść; we śnie dosłownym: perspektywa zrobienia zakupów;

▲ robienie zakupów – może się wiązać z przygotowaniami do pewnych zmian; czeka cię zatem podróż, czyjaś wizyta lub inna zmiana; nabędziesz pewne dobra materialne lub duchowe; znasz swoje potrzeby; dokonasz transakcji;

▲ twój własny sklep – twoje możliwości; to co masz do zaoferowania innym ludziom; klienci w twoim sklepie – zainteresowanie otoczenia twoimi możliwościami;

▲ kupić książkę – uświadomisz sobie coś; kupisz książkę; otworzysz się na czyjąś wiedzę;

▲ jeśli kupujesz lub wybierasz towar, który później okazuje się brzydszy i gorszy niż na początku, posiadasz podświadomą skłonność dokonywania niewłaściwych wyborów w swoim życiu.

## ANTYKI

▲ konserwatywne poglądy; trwałe układy, struktury; tradycja; fragmenty minionych doświadczeń; względnie trwałe wartości;

▲ rozpadające się – twoje przestarzałe wartości zaczną upadać; struktury, które nie ewoluują (nie zmieniają się) prędzej czy później będą musiały runąć w gruzach;

▲ wynoszone z domu – zła przepowiednia dla kogoś starszego w rodzinie; pozbywanie się starych wspomnień, postaw czy wartości moralnych;

▲ siedzieć na antycznym meblu – stabilna sytuacja zawodowa; prestiż; trzymanie się stabilnych, lecz starych postaw;

▲ kupować – nabędziesz „ponadczasowych", lecz zbędnych wartości; zysk;

▲ sprzedawać – zaczniesz pozbywać się czegoś, co dla wielu ma dużą wartość; możesz na tym zyskać lub stracić.

Źródło: Internet

**LUNETA** myśliwska Leupold VX-L4,5-14X56mmLR, nowa, 3.000 zł, gm.Kleszczele. 696-429-315

**ŁAWECZKA** do ćwiczeń Spokey, obciążenia 10kg, gryf, 300 zł, gm.Zabłudów. 508-361-450.

**ŁÓDKA** drewniana, stan bdb, 1.000 zł, ok.Suwałk. 782-056-032.

**ŁÓDKA** wędkarska 2-osobowa, plastikowa, dł.3.20m x 1.30m, 800 zł, ok.Augustowa. (87)641-95-53, 510-241-130.

**ŁÓDKA,** ze sklejki, silnik elektryczny Minkot 36, akumulator 110Ah, st.bdb, 1.600 zł, Augustów. 696-917-987.

**ŁÓDZ** motorowa: siedzenie środkowe, 500 zł, Augustów. (87)643-31-66.

**ŁÓDŹ** motorowa, dł.5m, silnik 85KM, laweta, 9.500 zł. Ciechanowiec. 602-118-258.

**ŁÓDŹ** wiosłowa ze sklejki, nowa, 800 zł, Suwałki. 508-165-632.

**MATERAC,** 90x200cm, Modulia B, H2, Medicott, używany 2 miesiące, 590 zł, Białystok. 722-334-171.

**NAMIOT** 8-osobowy, nowy, 150 zł, Siemiatycze. 660-881-317.

**NAMIOT** Leginowo, 3-osobowy, przedsionek, tropik, 280 zł, B-stok. (85)662-09-17.

**NAMIOT** Legionowo, 245x140x157 +przedsionek, 100 zł, Białystok. (85)652-06-93.

**PARALOTNIA** Freex (2000) mało używana, 1.200 zł. 519-652-953.

**PARALOTNIA** z napędem, 19.000 zł, Bielsk Podl. 514-010-726.

**PIANKA** do nurkowania, 2-częściowa Bora bora, 400 zł, Białystok. 665-355-896.

**PONTON** gumowy, wyporność 250 kg, 220 zł, ok.Sejn. 693-855-928.

**PONTON,** 270 zł, Białystok. (85)675-48-66.

**PRZYCZEPA** do przewozu kajaków, 3.500 zł, Buda Ruska. 509-320-229.

**PRZYCZEPKA** do przewozu łódki, dł.ok.4m, szer.1.3m, 1.700 zł, Augustów. 600-102-589.

**QUAD** 50 ccm dla dzieci do 12 lat, nowy, 1.200 zł, ok.Sokółki. 661-826-954.

**ROWER** BMX Trek, stan db +cztery pegi, 330 zł, Wys.Maz. 518-142-170.

**ROWER** BMX, 6-8 lat, 100 zł, Białystok. 607-407-510.

**ROWER** Cross, 200 zł, B-stok. (85)654-73-43.

**ROWER** damski niemiecki, 250 zł, Łapy. (85)715-63-11.

**ROWER** górki trek, 100 zł, Juchnowiec. 698-641-997.

**ROWER** górski Active, używany, 200 zł, gm.Zabłudów. 508-361-450.

**ROWER** górski Arkus, rama aluminiowa, osprzęt Shimano, amortyzowany teleskop, st.bdb, 650 zł, Augustów. 604-695-780.

**ROWER** górski, 250 zł, ok.Białegostoku. 604-202-370.

**ROWER** górski, koła 24", 180 zł, Białystok. (85)652-06-93.

**ROWER** góski młodzieżowy, koła 26', 21 przerzutek, 150 zł, Białystok. 502-146-609.

**ROWER** Maxim Highlander 101 MTB, zorro, nowy, 500 zł, Białystok. 601-481-042.

**ROWER** męski niemiecki, czerwony, st.bdb, 220 zł, Suwałki. 696-939-881.

**ROWER** młodzieżowy, stan bdb, 150 zł, B-stok. 602-433-906.

**ROWER** treningowy stacjonarny, 100 zł, Białystok. 603-331-702.

**ROWER** treningowy, używany, męski, 100 zł, Juchnowiec. 698-641-997

**ROWER** wodny, nowy, 2-osobowy, 2.500 zł, Augustów. 723-969-910.

**ROWER,** składak, granatowy, st.bdb, z bagażnikiem, 90 zł, ok.Sokółki. 519-659-185.

**ROWEREK** wodny Krzyś, nowy, 2.800 zł, gm.Rajgród. 792-455-325.

**SILNIK** do łodzi Tohatsu, moc.5KM, 1.200 zł, Białystok. (85)653-73-07 po 20.

**SILNIK** do łódki Suzuki DF 2,5, przepracowane 50 godz, 2.000 zł, gm.juchnowiec. (85)674-62-22.

**SILNIK** elektryczny do łódki Endura 30 Minn Kota, 450 zł, Białystok. 665-355-896.

**SILNIK** Minn Kota, do łodzi i jachtów, maxxium 55, Tiller, maximizer, 1.300 zł, B-stok. 508-381-490.

**SILNIK** zaburtowy MERCURY 20HP, krótka stopa, linia paliwowa 23l, 2.500 zł, Ełk. 607-446-965.

**SIŁOWNIA,** York, wielostanowiskowa, 990 zł. Suwałki, 691-462-323.

**SKUTER** wodny YAMAHA GC1200R (2001) 3-osobowy, stan bdb, 20.000 zł, Białystok. (85)653-87-01.

**SKUTER** wodny Yamaha, 7.000 zł lub zamiana na ciągnik rolniczy. 601-806-302..

**ZAKUPIĘ** deskę windsurfingową, mieczową, stan bdb, wyporność ok.200l, Łomża. 505-517-760.

**ZAKUPIĘ,** rower wodny, kajak, używane. 691-298-345.

**ZAKUPIĘ:** części do skutera wodnego Polaris SL 750, Łomża. 505-517-760.

## ZWIERZĘTA

### ❑ DOMOWE

**AKWARIUM** z wyposażenim, 240l, 400 zł, Suwałki. 604-156-331.

**AKWARIUM,** 60l, szafka, +całe wyposażenie, 270 zł, Dąbrowa Białostocka. 515-197-301.

**AMSTAFF,** szczenięta, 4szt, 8tyg, 3x odrobaczone po ułożonych rodzicach, ładne umaszczenie, 200 zł/szt, do uzg, B-stok. 695-646-921.

**AMSTAFY,** 2 suczki, 8-tygodniowe, 250 zł/szt. B-stok. 512-769-085.

**BERNARDYN** szczenięta 6-tyg. 5 szr, 200 zł/szt, ok.Orli. (85)685-20-99.

**BOKSER** szczenięta, 5-tygodniowe, 9 szt, 350 zł/szt, Łapy. 512-181-934.

**BUDA** dla psa, 2 szt, 100-400 zł, Suwałki. 515-762-043, 886-091-018.

**BULDOG** francuski, 7-tygodniowe, 4szt, odrobaczone, szczepione, 500 zł.szt, Białystok. 399-259-471, 517-642-782.

**CARNE** corso, pies, mieszaniec, 10-miesięczny, 200 zł, Białystok. 512-145-786

**CHOMIK** +klatka, niebiesko-pomaranczowa, 2-częściowa, z huśtawką, 100 zł, gm.Dobrzyniewo. (85)719-93-15.

**COCKER** Spaniel 2-letni, suka po sterylizacji, 200 zł, Białystok. 784-325-571.

**COCKER** SPANIEL ANGIELSKI, piesek, suczka, 7-tygodniowy, szczepiony, książeczka zdrowia, 4szt. 400 zł, Suwałki.(87)566-66-51, 511-449-701.

**COCKER** spaniel angielski, szczenięta 10-tygodniowe, złote, 2 szt, 300 zł/szt, gm.Kolno. 512-971-511.

**COCKER** spaniel, miesięczny, 8szt, odrobaczone, książeczki, 260 zł.szt, Czyżew. (86)275-53-94.

**COCKER** Spaniel, szczenięta, 6szt, 8tyg, 250 zł/szt, gm.Wys.Maz. 792-082-502.

**DOG** niemiecki, 3szt, 4-miesięczne, szczepione, 200 zł/szt, Zambrów. (86)276-45-01, 607-220-636.

**GOLDEN** retriever, biszkoptowe, 6 szt, szczenięta, 400 zł/szt, Nowe Piekuty. 602-408-682.

**GOLDEN** Retriever, szczenięta, 2szt, 4tyg, 550 zł/szt, ok.Zambrowa. (86)475-03-68.

**GOLDEN,** suczka 2-letnia, ciężarna, 990 zł, ok.B-stoku. (85)719-13-22.

**GOLDEN,** suczka 2-letnia, ciężarna, 990 zł, ok.B-stoku. (85)719-13-22.

**GOLDEN,** szczeniaki 5-miesięczne, 3szt, 400 zł/szt, ok.B-stoku. 885-794-038.

**JAGDTERIER,** po polujących rodzicach, 4 szt, 200 zł/szt, Mońki. 781-290-928.

**JAMNICZKA** po rodowodowych rodzicach, ruda, 7-tygodniowa, szczepiona, odrobaczona, 400 zł, Białystok. 399-259-471, 517-642-782.

**KACZKI** francuskie, ozdobne, 20 szt, 30 zł/szt, gm.Narew. 793-510-727, (85)681-55-44.

**KLATKA** przenośna na gołębie, 80 zł, Białystok. (85)653-93-51.

**KOT** Pers, 2letni, 300 zł, Białystok. 509-724-187.

**KOTKI** perskie wielokolorowe, 4szt, 15tyg, 350 zł/szt, Białystok. 509-724-187, 798-105-279.

**KOTKI** rasowe, matka syjamka, ojciec tajlandzki, 2 szt, szczepione, odrobaczone, 350 zł/szt, Białystok. (85)676-06-30.

**KOTY** Syjamskie, 2szt, 100 zł/szt, ok.Moniek. 500-066-673.

**KOTY,** odrobaczone, utrzymujące czystość, rude, bure, 5 szt, 20-50 zł/szt, Tykocin. 606-666-402, (85)718-17-47.

**LABRADOR** biszkoptowy, suczka 3-letnia, posłuszna, 490 zł, B-stok. (85)719-13-22, 885-794-038.

**LABRADOR,** szczenięta, 6szt, 6-8-tygodniowe, 400 zł.szt, Bielsk Podalski. 781-932-023.

**LABRADORY** szczenięta biszkoptowe, 6 szt, mocna budowa, 500 zł/szt, gm.Tykocin. 514-312-812.

**LABRADORY** szczenięta, ojciec z rodowodem, zaszczepione, odrobaczone, książeczki zdrowia, 5szt, 350 zł/szt, ok.Kolna. 602-188-014.

**NARYBEK** kolorowy, do oczka lub do stawu, 500 szt, 5 zł/szt, gm.Zambrów. 606-645-857.

**OWCZAREK** niemiecki 12-tygodniowy, 200 zł, Wysokie Maz. 698-092-510.

**OWCZAREK** niemiecki długowłosy, szczenięta, 3szt, 4-miesięczne, 250 zł/szt, gm.Juchnowiec. 609-703-455.

**OWCZAREK** niemiecki długowłosy, szczenięta, 3szt, 4tyg, 500 zł/szt, ok.Zambrowa. (86)475-03-68.

**OWCZAREK** niemiecki długowłosy, szczenięta, 5-tygodniowe, 7 szt, 250 zł/szt, Suwałki. 508-763-853.

**OWCZAREK** niemiecki krótkowłosy, szczenięta, 6szt, 6tyg, ładne, ks.zdrowia, 250 zł/szt, Łapy. 503-009-273.

**OWCZAREK** niemiecki, 10-tygodniowe, 2 szt, 250 zł/szt, gm.Zambrów. 606-645-857.

**OWCZAREK** niemiecki, 10-tygodniowy, 5szt, 250 zł.szt, Zambrów. 501-330-205.

**OWCZAREK** niemiecki, 2,5-letni, rodowodowy, 500 zł, Suwałki. 600-315-503.

**OWCZAREK** niemiecki, 2szt, 4-tygodniowe, 250 zł.szt, gm.Czyżew. (86)275-59-00.

**OWCZAREK** niemiecki, 3szt, 2-miesięczne, długo i krótkowłose, szczepione, odrobaczone, 200-250 zł.szt, Zabłudów. (85)749-50-11.

**OWCZAREK** niemiecki, 8-miesięczny, 2szt, dobre pochodzenie, 500 zł.szt, Kolno. 694-332-607.

**OWCZAREK** niemiecki, 9-tygodniowy, 200 zł, k.Choroszczy. (85)662-68-51, 510-264-561.

**OWCZAREK** niemiecki, długowłosy, czarny, podpalany, 8-tygodniowy, 3szt, 700 zł.szt, Łomża. 510-277-617.

**OWCZAREK** niemiecki, długowłosy, suka, roczna, książeczka, zdrowia, kątowana, piękne umaszczenie, 350 zł, Grajewo. 667-138-002.

**OWCZAREK** niemiecki, suczka 4mc, wilcze podpalanie, 200 zł, ok.Augustowa. 502-158-091.

**OWCZAREK** niemiecki, suczka, 3-letnia, do pilnowania posesji, krótkowłosy, ok.Grajewa, 600 zł. 509-682-454.

**OWCZAREK** niemiecki, suczka, 5mc, czarna, podpalana, wyprawka, 500 zł, B-stok. 511-259-412.

**OWCZAREK** niemiecki, szczenięta 8-tyg. 8 szt. 250 zł/szt, ok.Wys.Maz. (86)275-02-65, 694-677-087.

**OWCZAREK** niemiecki, szczenięta, 2-miesięczne, 2szt, 150 zł/szt, Łapy. 500-706-956.

**OWCZAREK** niemiecki, szczenięta, 5szt, 5-tygodniowe, 300 zł.szt, Piątnica. 504-621-492.

**OWCZAREK** niemiecki, szczenięta, 7-tygodniowe, 4 szt, 400 zł/szt, gm.Raczki. 609-033-585.

**OWCZAREK** niemiecki, szczenięta, 9-tygodniowe, 3szt, 250 zł.szt, Bielsk Podlaski. 781-932-023

**OWCZAREK** niemiecki, szczenięta, krótko i długowłose, 450 zł.szt, Suwałki. 784-058-599.

**OWCZAREK** niemiecki, szczenięta, rodzice rodowodowi, zaszczepione, odrobaczone, książeczki zdrowia, 15szt, 400 zł/szt, ok.Kolna. 602-188-014.

**OWCZARKI** niemieckie 7-mies. 4 szt, 300 zł/szt, ok.Wys.Maz. (86)275-02-65, 694-677-087.

**OWCZARKI** niemieckie 7-tygodniowe z rodowodem, odrobaczone, 2xzaszczepione, 6szt, 400 zł/szt, Kolno. 604-517-298.

**OWCZARKI** niemieckie krótkowłose, 4-mies. 3 szt, 270 zł/szt, Białystok. 784-325-571.

**OWCZARKI** niemieckie, 10szt, 2.5-3m, po rodowodowych rodzicach, 300-350 zł/szt, Ostrołęka. 725-466-655.

**OWCZARKI** niemieckie, szczenięta rodowodowe, 5 szt, 1.000 zł/szt, ok.Sokółki. 668-847-748.

**OWCZEREK** niemiecki, 5 szt, 7-tygodniowe, po rodowodowych rodzicach, pieski i suczki, 350-400 zł/szt, gm.Giby. 511-055-369.

**PAPUŻKI** nierozłączki z klatką, parka, 300 zł, gm.Wasilków. (85)718-46-66.

**PEKIŃCZYK** suczka roczna, biała, 300 zł, B-stok. 793-995-536.

**PEKIŃCZYK,** 2-letni, szczepiony, odrobaczony, 350 zł, ok.Moniek. 660-907-029.

**PEKIŃCZYK,** roczny, suczka, biały, 400 zł, Białystok. 793-995-536.

**PEKIŃCZYK,** szczenięta, 4szt, 9tyg, zaszczepione, ks.zdrowia, 280 zł/szt, gm.Czyżew. 667-928-873.

**PEKIŃCZYK,** szczenięta, 8tyg, 5szt, szczepienia+ książeczka zdrowia, b.sympatyczne, 350 zł/szt, do uzg, gm.Czyżew. 667-928-873.

**PEKIŃCZYKI** 9-tygodniowe, 2szt, 330 zł/szt, B-stok. 512-769-085.

**PEKIŃCZYKI** suczki 10-tygodniowe, 2 szt, 330 zł/szt, gm.Kolno. 512-971-511.

**PEKIŃCZYKI** szczenięta, 7-tygodniowe, kolorowe, 4 szt, 350 zł/szt, k.Wys.Maz. 695-261-300.

**PEKIŃCZYKI,** szczenięta, 2.5-miesięczne, zaszczepione, 2szt, 300 zł/szt, B-stok. 698-715-612.

**PINCZER** rudy, 8-tygodniowy, 3szt, 250 zł.szt, gm.Augustów. 502-158-091.

**PINCZEREK** miniaturka, 4-miesięczny, 220 zł, gm.Andrzejewo. 693-283-197.

**PITBULL** suczka, 4-mies. pręgowana, 100 zł, gm.Ciechanowiec. 514-073-375.

**PTASZKI** zeberki, 4szt, 20 zł/szt, Suwałki. 698-556-768.

**RATLEREK,** szczenięta, 3szt, 7-tygodniowe, 250 zł.szt, ok.Wys.Maz. 699-118-592.

**ROTTWEILER,** 10-tygodniowy, pies, książeczka, szczepienia, 500 zł, Ciechanowiec. 503-007-284, 518-570-129.

**ROTWEILER,** 3-miesięczne, 600 zł, gm.Augustów. 502-158-091.

**SHIH-TZU,** 2 suczki, 1 piesek biało-złote, zaszczepione + ks. zdrowia, 700 zł, Suwałki, (87)566-66-51.

**SHIH-TZU,** pieski szczenięta 8-tyg., szczepione, 2 szt, 650 zł/szt. Łomża. 888-261-645.

**SUCZKA** sznaucer, 2szt, 3m-ce, 50 zł/szt, ok.Suwałk. (87)565-00-24.

**SUCZKA,** roczna, do pilnowania posesji, 100 zł, Suwałki. (87)565-00-24.

**SZCZENIĘTA** wilczura, 6-tyg. po agresywnych rodzicach, 8 szt, 150 zł/szt, gm.Szczuczyn. (86)272-54-91.

**SZNAUCER** miniatura, maść pieprz i sól, suczka, 10-miesięczna, 200 zł, Białystok. 511-259-412.

**SZNAUCER** miniaturka, szczeniaki 7-tygodniowe, 2szt, 330 zł/szt, Wys. Maz. 600-405-897.

**TERIER** suczka 3m-ce, książeczka zdrowia, szczepienia, 150 zł. B-stok. 793-995-536.

**TERRIERY** szczenięta 7-tyg., 5 szt, zaszczepione, rodzice na miejacu, polujący, 200 zł/szt, Kobylin Borzymy. (86)274-34-45.

**YORK** miniaturka, szczenięta, 2szt, 4tyg, piesek, suczka, miedziano-srebrne, ks.zdrowia, 900zł-1.000zł, Siemiatycze. (85)655-40-23.

**YORK** rodowodowy, 4-mies, 1.500 zł/szt, ok.Olecka. 503-545-789.

**YORK** rodowodowy, szczenięta, 2mc, 2szt, szczepienia, wyprawka, 1.300 zł/szt, B-stok. 602-229-292.

**YORK** terier, średni, szczepione, odrobaczone, książeczka zdrowia, 6-tygodniowe, 6 szt, 450 zł/szt, B-stok. 693-558-223.

**YORK,** 2 szt, miedziano-srebrne, ksiażeczka zdrowia, 3-miesięczne, 1.100 zł/szt, B-stok. 784-263-984.

**YORK,** szczenięta, 4szt, 6-tygodniowe, odrobaczone, książeczka, 700 zł.szt, Suwałki. 602-506-769.

**YORKI** szczeniaki 8-tygodniowe 3szt, 800 zł/szt. B-stok, 785-510-005.

**YORKI,** 4szt, 3-miesięczne, książeczka zdrowia, 2xszczepione, 1.200 zł.szt, Białystok. 505-295-507.

### ❑ ODDAM

**AMSTAFF,** 5-letni w dobre ręce, Białystok. 515-392-355.

**BERNEŃSKI** Pies Pasterski, 6-letni, w dobre ręce, gm.Jaświły. 601-711-547.

**HUSKY,** 2-letni w dobre ręce, Sokółka. 509-979-495.

**JAMNIK,** 3-miesięczne, 3szt, czarno biały, brązowy, Szypliszki. (87)564-71-57.

**KOCIĘTA** czarno-białe, 3szt, w dobre ręce, Suwałki. 518-421-876. po 17.

**KOCIĘTA,** 3-miesięczne, dachowce, w dobre ręce, B-stok. 508-372-624, (85)741-93-17.

**KOTEK,** 2 szt, 3-miesięczne w dobre ręce, ok.Moniek. 660-907-029.

**KOTKI,** 3szt, 2-miesięczne w dobre ręce, Juchnowiec. 507-815-570.

**KOTKI,** dwie małe, śliczne, w dobre ręce, Białystok, 601-584-340.

**MIESZANIEC** owczarka niemieckiego, suczka, Wasilków. 600-101-576.

**MIESZANIEC,** duży, 2-miesięczny w dobre ręce, Łapy. 508-086-426.

**OWCZAREK** niemiecki, suczka, długowłosa, roczna, biała, Szypliszki. 502-982-646.

**OWCZAREK** podhalański, suka rodowodowa, 2-letnia, biała, do pilnowania posesji, B-stok. (85)663-68-28, 602-191-978.

**PIES,** duży, mieszaniec, przyjazny dzieciom, 7letni, ok.Białegostoku. 601-369-345.

**PSA,** krzyżówka amstaffa z owczarkiem niemieckim, roczny, gm.Goniądz. (85)738-97-08.

**SUCZKI,** 2szt, 8-tygodniowe, wilczuropodobne, w dobre ręce, z dowozem, Białystok. 606-740-305.

POZOSTAŁE OGŁOSZENIA JUŻ JUTRO!

# TURYSTYKA

## AGROTURYSTYKA

**AUGUSTÓW pokoje, 785-201-530.**

AUGUSTÓW, pokoje 2-os., 30 zł/os. 663-930-301

**DOMEK letniskowy nad Bugiem, (85)655-29-40.**
**DOMEK w Bakałarzewie nad jeziorem. 664-552-984.**
**ŁEBA - Nowęcin - domki, 607-202-147.**
**ROWY - ośrodek. (59)845-36-36.**

# HANDEL

## KUPIĘ

**MASZYNKĘ** do mielenia mięsa Wilk, 130. 503-471-028.

**SKRZYNKI** od piwa z butelkami lub bez, ok.20szt. 503-075-424.

**WITRYNĘ** aluminiową wraz z drzwiami, szer. 2-3,5m. 600-588-666.

## SPRZEDAM

**FRYTKOWNICA** gazowa, niemiecka, 1.500 zł, Olecko. 606-263-533.

**KLIMATYZATOR** z funkcją nawilżacza, oczyszczania powietrza, piecyk, 1.500 zł, gm.Goniądz. 504-961-842.

**ŁÓŻKO** solarium Ergoline 50/3, 43/4, 2szt, 5.500 zł, Zabłudów. 514-384-111.

**MASZYNA** do prażonej kukurydzy, 2.500 zł, Białystok. 666-045-991.

**MASZYNA** do robienia waty cukrowej, 800 zł, Bielsk Podlaski. 514-010-726.

**MIESZALNIK** do mięsa, poj.150kg, 1.000 zł, Suwałki. (87)566-48-77.

**MYJNIA** fryzjerska wraz z fotelem, 400 zł, Suwałki. 604-224-918.

**REGAŁ** chłoniczy, nabiałowy, szwedzki, stan db, dł 2,70m, +agregat, 1.800 zł, Czyżew. 691-130-728.

**REGAŁ** sklepowy, niemiecki, metalowy, regulowany, 5-półkowe, 5szt, 400 zł.szt, Białystok. (85)741-84-72.

**REGAŁ** sklepowy, używany, 8szt, 120 zł.szt, Wys.Maz. 517-049-492.

**REGAŁY** sklepowe, 5szt, lada sklepowa, biała, płyta, 700 zł, Wysokie Mazowieckie. 889-143-103. po 17.

**REGAŁY** sklepowe, metalowe, 5 szt, 250 zł/szt, Knyszyn. 723-509-625.

**REGAŁY,** 22szt, lada narożna trzy witryny, 3.000 zł. 510-514-077.

**RENAULT** MASTER, 2.5D (1992) specjalistyczny do pieczenia kurczaków z rożna, na 120-kurczaków, 17.800 zł, Ostrów Maz. 600-876-731.

**ROŻEN** elektryczny na 18 udek, 2.500 zł, Wys.Maz. 517-049-492.

**ROŻNY** elektryczne, na 9 kurczaków, 650 zł, Czarna Białostocka. 692-339-907.

POZOSTAŁE OGŁOSZENIA JUŻ JUTRO!

# MASZYNY I URZĄDZENIA

## SPRZEDAM

**KOPARKĘ Star K 407B (1983). 506-716-280.**

## KUPIĘ

**AGREGAT** prądotwórczy, 16KW. 888-641-110.

**BETONIARKA** 3-fazowa, 150-200 l. 511-534-553.

**BETONIARKA,** st.db. 509-149-182.

**BETONIARKĘ** 150-250 l, Łomża, okolice. 662-564-590.

**HEBLARKA,** grubościówka, z oprzyrządowaniem, (85)685-21-91.

**KOPARKO-ŁADOWARKA** sprawna, do 25.000 zł. 503-163-134.

**KOPARKO-ŁADOWARKĘ** Ostrówek, st. db. 509-149-182.

**KUPIĘ** Kamazy + części i sprzęt budowlany, do 8.000 zł, 607-351-355.

**OBROTNICA,** dźwig, koparko ładowarkę, silnik 5KW. 603-594099.

**PAS** do rwaczka do lnu, długi. 510-810-812.

**PIŁA** spalinowa Tajga. 887-928-734.

**PIŁA** spalinowa, husqvarna lub stihl, uszkodzona w rozsadnej cenie, gm. Sokoły. 504-856-639.

**PRASĘ** hydrauliczną do warsztatu mechanicznego. 510-644-013.

**SILNIK** S z rozrusznikiem lub bez, stan db. 692-632-567.

**SILNIK** wolnoobrotowy 950 obr/min, 5,5KW lub 7,5KW, Sokółka. 515-933-923.

**SPRĘŻARKA,** 2-3 cylindrowa, lub sam kompresator. 515-076-758.

**WILK** masarski 130. 515-266-405.

## SPRZEDAM

**AGREGAT** chłodniczy, 1.700 zł, Czarna B-stocka. 692-339-907.

**AGREGAT** prądotwórczy Honda, benzyna, 3x 220V, 16A x 380V, 850 zł, B-stok. 515-076-758.

**AGREGAT** prądotwórczy 230V Kawasaki FA210D, 1.200 zł, Białystok. 600-560-076.

**AGREGAT** prądotwórczy 5KW, 3-fazowy, silnik 2-cylindrowy, 2.800 zł, ok.Brańska.(85)656-88-05.

**AGREGAT** prądotwórczy Honda 9,5KW, 2.000 zł, ok.Knyszyna. 509-041-036.

**AGREGAT** prądotwórczy Lamborghini, 2.2KW, diesel, 2.000 zł, Białystok. 668-215-235.

**AGREGAT** prądotwórczy, 1.000 zł, Ostrołęka. 602-106-776.

**AGREGAT** prądotwórczy, 7,5KW, nowy, 2.000 zł, Białystok. 604-823-076.




Szczegóły na stronie 10

**AGREGAT** prądotwórczy, spalinowy, 2-letni, automatyczny, 13.000 zł. 530-425-639.
**AGREGAT** tynkarkski, stan bdb+ narzędzia, 6.500 zł, Grajewo. 503-347-491.
**AKUMULATOR** Centra 12V, 72Ah, 130 zł, Czarna białostocka. 600-750-386.
**BECZKA** cysterna 5.000l (1988) z dystrybutorem na prąd, na podwoziu stara, 6.000 zł, gm.Ciechanowiec. 502-625-272.
**BECZKA** plastikowa, 30 i 130l, 10szt, 27 zł/szt, gm.Białystok. 662-744-100.
**BETONIARKA** 100 l, używana, 250 zł, Białystok. 506-274-548.
**BETONIARKA** 130l, nowa, gwarancja, 790 zł, Suwałki. 505-901-850.
**BETONIARKA** 250 l, używana, bez silnika, 700 zł, Zabłudów. 508-215-719.
**BETONIARKA,** 140L, 700 zł, gm.Jedwabne. 500-413-846.
**BETONIARKA,** 150l, 600 zł, gm.Dziadkowice. 602-472-354.
**BETONIARKA,** 150l, do remontu, 320 zł, gm.Rutki. 792-776-610.
**BETONIARKA,** 200l, 900 zł, ok.Zambrowa. 608-321-722.
**BRYKIECIARKA** i suszarnia do trocin, 20.000 zł, gm.Michałowo. 889-933-691.
**BUTLA** CO2 do migomatów +spawarka transformatowrowa 300A, 210-400 zł.szt, ok.Augustowa. (87)642-41-26, 609-495-456.
**BUTLA** tlenowa, pełna, legalizowana, 200 zł, Czarna Białostocka. 605-570-305.
**CHWYTAK** do drewna, TransTrol, stan bdb, 7.500 zł, Sokółka. 502-378-440.
**CYKLINIARKA** do podłóg, 1.200 zł, Hajnówka. 664-564-531.
**DŹWIG** HDS Atlas, udźwig 4 t, dokumenty, dozór, stan bdb, 10.000 zł. Boćki. 692-635-970.
**ELEKTROCIĄG** bułgarski, nieużywany, udźwig 3,5t, 1.500 zł, Mońki. (85)716-47-01.
**ELEKTRONOŻYCE** do blachy 0-4mm 1,1KW 220/380V, 800 zł, Białystok. 600-560-076.
**ELEKTRYCZNA** maszyna do pisania, walizkowa, czcionka niemiecka, 150 zł, Suwałki. 606-694-937.
**FORMA** do produkcji bloczków betonowych, 25x25x14cm, 3.000 zł, Mońki. 501-680-051.
**FORMY** do produkcji płotów betonowych, 3.500 zł, Suwałki. 607-552-199.
**FREZARKA** do drewna, 1.000 zł, Supraśl. 507-440-178.
**FREZARKA** dolno-wrzecionowa, z wózkiem bocznym, 4.500 zł, Siemiatycze. 601-206-688.
**FREZARKA** ręczna, hiszpańska, 1.000 zł, Białystok. (85)744-93-08.
**FREZARKA** uniewersalna do metalu, 4.700 zł, k.Sokółki. 696-893-542.
**FREZARKO-KOPIARKA** do drewna, 8.000 zł, Sokoły. 606-939-486.
**GENERATOR** prądu 110-240 V, 800 W, 350 zł, Białystok. 514-579-602.
**GŁOWICA** kompletna do silnika S 231, 120 zł, Augustów. 660-188-518.
**GRUBOŚCIÓWKA** 1-fazowa, wałek 30cm, 8000obr z posuwem, 1.100 zł, ok.Augustowa. (87)642-41-26, 609-495-456.
**GRUBOŚCIÓWKA** 60, 6.500 zł, Siemiatycze. 601-206-688.
**GRUBOŚCIÓWKA** Jaroma, fabryczna, szer.60cm, stan bdb, 6.600 zł, gm.Sterdyń. 607-237-136.
**GRUBOŚCIÓWKA** wyrównarka 25 cm, gr. strugania 15 mm, 1.500 zł, Suwałki. 508-165-632.
**HDS** kompletny, wysięg 5 m, 4.600 zł, Sztabin. 604-213-643.
**HEBLARKA** wieloczynnościowa, 2.500 zł, Augustów. (87)643-31-66.
**HEBLARKA,** nowa, bez silnika, 700 zł, ok.Czarnej Białostockiej. 669-039-832.
**HEBLARKO-PILARKA,** 1.200 zł, gm.Zabłudów. 691-723-450.
**KLIMATYZACJA,** z demontażu, holenderska, duża wydajność, 700 zł, Białystok. 784-910-993.
**KOPARKA** kołowa E03323 (1990), ładowarki itp. od 20.000 zł, 607-351-355.
**KOPARKA** kołowa Zeppelin 13 (1988) st.bdb, oryginał lakier, 29.000 zł, Suwałki. 500-139-647.
**KOPARKA** O&K (1992) 14,5t, trzy łyżki, 43.000 zł, Zambrów. 503-010-087.
**KOPARKO-ŁADOWARKA** Cat428B, stan bdb, 65.000 zł, Suwałki. 501-358-707.
**KOPARKO-ŁADOWARKA** Det75, 7.000 zł, Sokoły. 606-939-486.
**KOPARKO-ŁADOWARKA** JCB (2005) 85.000 zł, gm.Tykocin. 604-523-899.
**KOPARKO-ŁADOWARKA** JCB 3CX, pełna opcja, 56.000 zł, ok.Siemiatycz. 506-991-625.
**KOPARKO-ŁADOWARKA** Kramer (1978) 5-cylindrowy Deutz, 20.000 zł, ok.Suchowoli. 510-370-807.
**KOPARKO-ŁADOWARKA** Ostrówek (1982) 13.000 zł, Grajewo. 795-252-847.
**KOPARKO-ŁADOWARKA** Ostrówek, 15.000 zł, gm.Andrzejewo. 507-657-296.
**KOPARKO-SPYCHARKA** Białoruś (1979) do drobnego remontu, 7.500 zł, Zabłudów. (85)718-84-42. po 20.
**KOPARKO-SPYCHARKA** Białoruś (1993) st.bdb, 20.000 zł, Suwałki. (87)567-37-70 po 18.
**KOPARKO-SPYCHARKA,** typ budowlany Białoruś, 10.500 zł, Bielsk Podlaski. 793-503-513.
**KOSA** spalinowa, nowa, 3KM, 400 zł, B-stok. (85)746-67-62.
**KOSIARKA** ręczna spalinowa do trawy, 700 zł, B-stok. (85)663-42-31.
**KOSIARKA** spalinowa Aero Standard, stan db, 350 zł, ok.Sejn. 781-204-553.
**KOSIARKA** spalinowa do trawników Lamborghini z napędem, 850 zł. 504-755-432.
**KOSIARKA** spalinowa, 3.5KM, szer. koszenia 40cm, uszkodzona, 80 zł, ok.Białegostoku. 669-966-020.
**KRAJZEGA** 220W, 550 zł, Czyżew. 517-388-950.
**KRAJZEGA** nowa, silnik 1,5 KW, 600 zł, ok.Białegostoku. (85)740-22-05, 664-437-610.
**KRAJZEGA,** 1.500 zł, ok.Białegostoku. 604-202-370.
**KRAJZEGA,** 380V, kompletna, 700 zł, Białystok. 512-368-387.
**KRAJZEGA,** na wózku, kompletna, osłony, 80cm, 1.800 zł, ok.Zambrowa. 514-458-316 po 20.
**KRAJZEGA,** silnik 10KW, 700 zł, Wasilków. 500-321-581.
**KRAJZEGA,** silnik 2,2KW, 650 zł, gm.Dobrzyniewo. 516-430-043.
**KUŹNIA** 220V, przenośna, 600 zł, Olecko. 604-551-417.
**LISTWIARKA** 4-stronna, gm.Michałowo, 6.500 zł. 889-933-691.
**ŁADOWARKA** czołowa Kramer 312SL (1992) otwierana łyżka, widły, 29.000 zł, Augustów. 507-275-758.
**ŁADOWARKA** kołowa MF, łyżka, możliwość przerobienia na rolniczą, 19.000 zł, Suchowola. 889-866-208.
**ŁOŻYSKA** kulowe, 6-30mm, nowe i używane, Suwałki, 30 szt, 5zł-300 zł/szt. 790-866-318.
**MAGOMAT,** 2 szt, 400A, 550A, 2.600-3.500 zł/szt, Sokoły. 607-468-158.
**MAKITA** HR2430 młotowiertarka SDS+ odsysacz 710W, 450 zł, Gołdap. 605-030-819.
**MAKITA** HR2470 młotowiertarka SDS+ 780W, 550 zł, Gołdap. 605-030-819.
**MAKITA** HR3210FCT młotowiertarka SDS+ 850W, 999 zł, Gołdap. 605-030-819.
**MASZYNA** do pisania, 40 zł, B-stok. 697-983-033.
**MASZYNA** do szycia Juki, Overlock, 2-igłowa, 1.500 zł, ok.Bielska Podlaskiego. 508-302-946.
**MASZYNA** do szycia Łucznik na drewnianych nogach, 400 zł, gm.Suraż. (85)650-31-22.
**MASZYNA** do szycia Łucznik, silnik 0,8KW, 500 zł, Augustów. (87)643-31-66.
**MASZYNA** kuśnierska, z silnikiem, mało używana, 500 zł, B-stok. (85)741-99-11.
**MASZYNKA** elektr. masarska 32, silnik 1,1 KW, 200 V, 830 zł, Białystok. 511-730-326.
**MIGOMAT** 160 Kemppi, 1.000 zł, st.bdb, ok.Łap. 511-171-535.
**MIGOMAT** 400A, 2.200 zł, Suwałki. (87)566-55-88.
**MIGOMAT,** 180A, 800 zł, Białystok. 604-823-076.
**MIGOMAT,** 200Ah, 380/220V, nowy, 1.000 zł, B-stok. 783-960-134.
**MIGOMAT,** 3 szt, 250-300A, 2.500 zł, Zambrów. 660-327-522.
**MIGOMAT,** fabryczny, 500A, chłodzony cieczą, kompletny, 4.500 zł, ok.Knyszyna. 518-252-331.
**MINIKOPARKA** Kubot, 1.200kg, 13.000 zł, Suwałki. 604-224-918.
**MINIŁADOWARKA** Schaffer 325, 31.000 zł. 504-287-368.
**MŁOT** wyburzeniowy Hilti TE905, używany, 2.000 zł, Lipsk. 794-400-018.
**MŁOTO-WIERTARKA** Dewalt, gwarancja, typ 25730, 18J, 3.000 zł, Suwałki. 502-751-350.
**MŁYNEK** Bąk, mało używany, z silnikiem, 1.200 zł, Sidra. (85)721-16-71.
**MONTAŻOWNICA,** wyważarka, mało używana, roczna, stan bdb, 8.500 zł, Mońki. 519-740-889.
**MOTOPOMPA** strażacka PO3 Polonia z wężami, 900 zł, ok.Sokółki. 513-633-941.
**MYJKA** Karsher HDS798, st.db, 2.500 zł, gm.Brańsk. (85)737-71-18.
**OSPRZĘT** do koparki Białoruś na kołach, 4.000 zł, Sokoły. (86)476-51-22.
**PALNIK** na propan butan, 500 zł, Zambrów. 660-327-522.
**PIEC** ATMOS DC25S na drewno, st.bdb, 1.600 zł, Suwałki. 502-688-439.
**PILARKA** formatowa (2006) 11.000 zł, Choroszcz. 668-017-624.
**PILARKA,** 1-fazowa, Dina, Kolno, 400 zł. 695-074-215.
**PIŁA** formatowa do płyty, podcinak, wózek boczny, stan bdb, 4.800 zł, do uzg, Rajgród. 502-266-337, (86)272-14-98.
**PIŁA** formatowa z podcinakiem Hamech (1996) stan bdb, 7.500 zł, Kolno. 604-240-532.
**PIŁA** motorowa Husqvarna 254, 450 zł, ok.Augustowa. 665-338-040.
**PIŁA** ramowa, 600 zł, gm.Nowe Piekuty. (86)476-06-68.
**PIŁA** spalinowa Honda do betonu, asfaltu, na wózku, stan bdb, 1.100 zł, gm.Dąbrowa B-cka. 605-764-304.
**PIŁA** spalinowa Husqvarna, 4.9KW, nowa, 1.200 zł, Sejny. 693-768-480.
**PIŁA** spalinowa Tajga, stan bdb, 350 zł, ok.Sejn. 781-204-553.
**PIŁA** spalinowa, niemiecka, nowa, 4.8KW, 1.000 zł, gm.Turośń Kościelna. 504-528-730.
**PIŁA** stołowa, silnik 2,2kW, 600 zł. 502-104-616.
**PIŁA** tarczowa, na siłę, 1.500 zł, Ełk. 698-281-765.
**PIŁA** taśmowa pionowa z bocznym wózkiem, 2.500 zł, Siemianówka. 512-990-178.
**PODNOŚNIK** samochodowy, 2-kolumnowy, stan bdb, kompletny. 2.500 zł. Wasilków. (85)740-24-02.
**POLERKA** do boazerii, składak, 300 zł, ok.Zambrowa. 514-458-316 po 20.
**POMPA** do wody SK, silnik 3KW, 500 zł, Czarna B-stocka. 503-535-002.
**POMPA** głębinowa 380V, wydajność: 40l/min, 680 zł, B-stok. 691-796-875.
**POMPA** próżniowa, do beczkowozu, 950 zł, Augustów. 604-213-643.
**POMPA** wodna Honda spalinowa, 8.5KW, 1.000 zł, k.Bielska Podl. 692-140-919.
**POMPA** z silnikiem Apollo, 250 zł, Augustów. 515-647-343.
**POMPA,** 3-sekcyjna, silnik 2,2KW, mało używana, 500 zł, gm.Wasilków. 600-009-420.
**POZIOMICA** laser, pion, poziom, do wykańczania wnętrz, 700 zł, B-stok. (85)653-87-01.
**PÓŁAUTOMAT** spawalniczy prod. Saf, 600 amperów, 4.000 zł, Zawady. 511-615-308.
**PÓŁAUTOMAT** spawalniczy Tyborg Gaz, 400 amperów, 2.500 zł, Zawady. 511-615-308.
**PRASA** 63T PMP, mimośrodowa i uchwyt 315 czteroszczękowy nowy, 1.000-10.000zł, 601-806-302.
**PRASA** hydrauliczna 20t, manometr, stan bdb, Mońki. 519-740-889.
**PRZECINARKA** do metalu, 700 zł, Zawady. 511-615-308.
**PRZECINARKA** do metalu, stołowa, silnik 3KW, 900 zł, Suchowola. 506-712-185.
**PRZECINARKA** do metalu, tarcza fi 355, silnik, 2KW, 3800obr, 390 zł, ok.Augustowa. (87)642-41-26, 609-495-456.
**PRZECINARKA** tarczowa do metalu, 1.100 zł, Sokoły. 607-468-158.
**PRZENOŚNIK** ślimakowy, 6m, roczny, 3.000 zł. 530-425-639.
**PRZYCZEPA** do zrywki drewna, fińska, 8 t ład. 6 par kłonnic, 32.000 zł, Zambrów. 501-873-019.
**REDUKTOR** z silnikiem, do wyciągu, 800 zł, ok.B-stoku. 696-297-300.
**REBAK** do gałęzi do 10 cm, (2009) 13KM, benzyna, 3.800 zł, Augustów. 607-763-397.
**REBAK** do głęzi, 5.200 zł, ok.Łap. 503-649-631.
**ROZDRABNIACZ** do gałęzi, 1.5KW, 230V, niemiecki, 280 zł, Augustów. 603-792-678.

POZOSTAŁE OGŁOSZENIA JUŻ JUTRO!

# ROLNICTWO I OGRODNICTWO

## SPRZEDAM

**HURTOWNIA WORTEL: tanie opony, oleje, akumulatory. Dostawa gratis! Zambrów, Mazowiecka 57, 86/276-00-00.**

## MASZYNY I URZĄDZENIA

### ❑ SPRZEDAM

BECZKOWÓZ 10 TYS. L., OCYNKOWANY, 696-450-223.
BECZKOWÓZ 10000 LITRÓW, PŁUGI 4 Z UNII, KULTYWATOR, WICHER 7, 517-249-756.
**CIĄGNIK Fendt, prasy rolujące -duży wybór, beczkowozy, przewracarki, zagrabiarki, rozrzutniki, pługi, 692-248-990, 691-402-277.**
**CIĄGNIKI z napędem, 80 -150 KM, od 19.000 zł 519-153-153.**
**CLAAS części. 519-153-153.**
**HANDEL maszynami rolniczymi, ciągniki, prasy, pługi itp. 694-620-233.**
**J.D 945, na części. 519-153-153.**

MTZ nowe, różnej mocy, ceny konkurencyjne, (085)715-41-17, 0515-571-955.

**PŁUGI Kverneland, Fraugde, 3-, 4-skibowe, zagonowe i obrotowe, od 3.000 zł. 519-153-153.**
**PRZYCZEPY rolnicze i ciężarowe, 698-647-458.**
**ROZRZUTNIK obornika 1-osiowy, stan dobry, 501-754-188.**
**ROZRZUTNIK obornika 4.500 zł. 519-153-153.**
**SIECZKARNIA claas jag 840 14.8000 zł, Claas jag 690SL 62.000zł. Mengele mamut , 6800, 62.000 zł. 694-620-233.**

POLTRADE International
Schładzalnik do mleka
1200 litrów
7000zł

Gwarancja 6 miesięcy, raty, SERWIS
Posiadamy w ofercie schładzalniki nowe PRO-INOX oraz części zamienne
Kuriany 97 k/Białegostoku - tel: (85) 7493219, 602 505 500
WWW.MCSP.PL

**BECZKA** ocynkowana, 2.000 l. 514-318-059.
**BECZKĘ** na wodę, nierdzewną, ok.1200l, do 300 zł, ok.Suwałk. 694-153-703.
**BECZKOWÓZ** ocynkowany, 4.000-5.000l, stan bdb, ok.Zambrowa. 661-383-641.
**BECZKOWÓZ** polski, do 4.000 l. 602-118-639.
**BECZKOWÓZ,** 2500-3000l, do 4.000 zł, gm.Choroszcz. 792-793-597.
**BETONIARKA** wolnospadowa BWE 400l, kosz zasypowy, sprawna technicznie, Białystok. 600-307-048.
**BYCZKI** kilkudniowe mięsne, ok.Sejn, Suwałk. 664-424-333.
**BYCZKI** kilkudniowe, tygodniowe, 2 szt, k.Juchnowiec Kość. 512-605-183.
**BYCZKI** mieszańce, rasy mięsnej, 10szt, B-stok-Mońki, okolice. 602-701-613.
**BYCZKI,** 2szt, mięsne, od 80 do 200kg, 800-2.000 zł, gm.Jaświły. 504-469-382.
**BYCZKI,** mieszańce, 300-400kg, słaba kondycja, Sokółka. 661-826-954.
**CIĄGNIK** MF 255 lub 235, gm.Pniewy. 793-031-792.
**CIĄGNIK** MF 255 lub Ursus 3512, woj.Mazowieckie. 661-836-766.
**CIĄGNIK** na 4 napędy, do 20.000 zł, ok.Olecka. 508-446-777.
**CIĄGNIK** Pronar, 82KM. 505-905-963.

baza maszynowa
DANEX
ROGIENICE WIELKIE
JCB VALTRA STORTI FELLA Kubota MASCAR
SPRZEDAŻ, SERWIS GWARANCYJNY I POGWARANCYJNY
ŁADOWACZE Quicke MX
PRZYCZEPY Strautmann
WOZY ASENIZACYJNE garant

PRASY, PRASOOWIJARKI McHale
NAPRAWY I CZĘŚCI DO MASZYN ZACHODNICH
www.bmdanex.pl Rogienice Wielkie, 18-516 Mały Płock biuro@bmdanex.pl
Sprzedaż maszyn: (86)279-15-65, kom. 606-445-100, 660-782-390
Sprzedaż części: (86)279-19-19, fax (86)279-19-18

**SPROWADZAM prasy belujące, zachodnie, różne typy, 606-966-465, 502-984-105.**
**SPROWADZAM traktory rolnicze: Zetor, Fendt, inne, 606-966-465, 502-984-105.**
**SZARPACZE słomy do Bizonów, tel. (25)781-26-36.**
**T-25, 9000 zł, Tel. 502-086-716.**
URSUS C-330, (1981), I WŁAŚCICIEL, STAN BDB, 12.000 ZŁ, TEL. (86)219-61-84.

## PRODUKTY ROLNE

**WAPNO nawozowe, wysoka jakość. 602-311-222**

## ZWIERZĘTA HODOWLANE

**JAŁÓWKI RW i HO, 6-ty msc cielności. Wydajność 7 tys., ok. Knyszyna, 4 tys.zł. 660-674-336.**
**KLACZ z klaczką z licencją, tel. 605-408-551.**

PRZEDSIĘBIORSTWO Holstein -jałowice wysokocielne, krowy pierwiastki HF 100%, (85)650-15-61, 600-783-948.

## MASZYNY ROLNICZE

### ❑ JAPA, TEL. 600-074-823

***JAPA** import i sprzedaż maszyn rolniczych (Białystok ul. Daliowa 62). Wysyłam zdjęcia na e-mail, przyjmuję zamówienia, stałym odbiorcom zniżki !!!
**BELARUS** 562-570 2 wd. cena od 8500zł
**CZĘŚCI** do Case: 4230,1594, Zetorów: 8045,8011,5011.
**FIATY** 8090 dt, 2wd-4wd + tur, (1991), c. od 12.500zł.
**MINILADOWARKI:** Case, Gehl, Bobcat, ceny od 13.000 zł.
**PRASY** John Deere, Welger rp 12, Krone, Claas, do naprawy.
**RENAULT** 106, 14 4wd, (1988), cena 25.500 zł
**ZETORY** 4718,6718,7011,c od 6-14.700,-
**ZETORY** 8045+tur, 8245 4wd 92r, 9540 turbo 4wd c. od 18.500,-

### ❑ INNE

**ŚCINACZ** zielonki (2001) stan bdb, 16.500 zł, Sokółka. 518-770-424.

## KUPIĘ

**AGREGAT** prądotwórczy na wałek do ciągnika. 508-974-867.
**CIĄGNIK** rolniczy Ursus lub Zetor w bdb stanie od właściciela. 512-280-616.
**CIELICZKI** HF, tygodniowe lub starsze, gm.Augustów. 512-175-219.
**CIELICZKI,** jałówki, krowy rasy Simentaler. 500-481-466.
**GRYKĘ,** do 4t. 663-679-186.
**IGLICA** do prasy Welger RP41, żeliwna. (85)710-92-88.
**JAŁOWICE,** 2szt, mięsne, od 80 do 200kg, 800-2.000 zł, gm.Jaświły. 504-469-382.
**JAŁÓWKĘ** ok. 2-letnią, gm.Bakałarzewo. (87)569-35-07.
**JAŁÓWKI** HF, z kartami, do zacielenia lub cielne, gm.Kulesze Kośc. 509-165-341.
**JAŁÓWKI** LM, z kartami uzytkowości. 504-919-009.
**JAŁÓWKI** wysoko cielne i do zacielenia, Czyżew. 502-907-384.
**JĘCZMIEŃ,** mieszanka zbożowa, pszenżyto, do 30t. 661-708-730.
**KABINA** do C-360, ok.Łap. 513-524-911.
**KABINĘ** do C-330 w stanie db. ok.Wys.Maz. 500-158-784.
**KARMNIKI** dla świń, używane, podwójne i potrójne, nierdzewne, ok.Zambrowa. 784-602-432.
**KIERAT.** 503-990-238.
**KOŁA** 16,9x30, 2szt. 796-982-450.
**KOŁA** lub felgi R30 do Ursus lub MF. 516-033-948.
**KOŁO** 11.5x80x15.3. 723-001-846.
**KOMBAJN** Deutz Fahr-1202 lub 1102, gm.Kolno. 510-864-707.
**KOMBAJN** zbożowy JD, szer.3,20m, 25.000 zł, Sztabin. 508-851-654.
**KOMBAJN** ziemniaczany Anna, Karlik i kopaczkę do ziemniaków. 518-857-308.
**KOMBAJN** ziemniaczany Bolko, gm.Mońki. 662-057-230.
**KOPACZKA** do ziemniaków, 1-rzędowa. 662-422-959.
**KOPCOWNIK,** pow. piski. 609-454-625.
**KORPUS** podnośnika do T25, ok.Łap. 887-863-661.
**KOSIARKA** rotacyjna, do remontu, naprawy, lub na części. 506-262-013.
**KOSIARKĘ** Osa, kopaczkę. 518-109-832.
**KOSIARKĘ** rotacyjną. 608-311-449.
**KROWY** po wycieleniu, 2szt, młode. (86)472-12-01.
**ŁADOWACZ** Troll w stanie bdb, od właściciela. 793-006-124.
**MIESZANKA** zbożowa, 10t, z dowozem, ok.Jeleniewo. 505-968-508.
**MIESZANKA** zbożowa, paszowa, 20t, k.Zambrowa, Wys.Maz, Ostrów Maz. 507-971-340.
**MIESZANKĄ,** pszenica, ok.2t, gm.Juchnowiec. 662-722-069.
**MŁYNEK** bijakowy, silnik 7,5KW, mało uzywany, 2.500 zł, gm.Trzcianne. 663-356-722.
**OBCIĄŻNIKI** przednie do ciągnika Jumz. 509-286-962.
**OKRAN** do rozdrabniania trawy. 512-176-410.
**OPONY** do C-360, komplet. (85)739-45-21 po 20.00.
**OPRYSKIWACZ** sadowniczy lub sam wentylator. 698-515-594.
**OSIE** do przyczepy do przewozu koni, na tandemie. 517-662-824.
**OŚ** do przyczepy +rozrzutnika. (85)737-37-62.
**OŚ** do przyczepy lub rozrzutnika. (85)737-37-62.
**OWIES** do 10t. 885-494-905.
**PŁUG** 3-skibowy Unia Grudziądz, 900 zł, gm.Rutki. 503-685-529.
**PŁUG** 4-skibowy na zabezpieczeniach, do 4.000 zł, gm.Kołaki Kośc. 604-992-921.
**PŁUG** łąkowy do Deta. 606-633-374.
**PŁUG** łąkowy, 1-skibowy, może być samoróbka, gm.Kulesze Kośc. (86)212-06-88.
**PŁUG** podorywkowy, 5-skibowy, stan db. 695-937-001.
**POMPĘ** do szambownika 2.000 l, gm.Grodzisk. 604-153-761.
**PRASA** belująca Simpa, stan db, do 20.000 zł. 608-708-245.
**PRASA** belująca Sipma, może być z owijarką, stan bdb. 514-927-971.
**PRASA** belująca Sipma. 602-118-639.
**PRASA** kostkująca Claas, Welger i inne do 4.000 zł. 514-191-986 (po 20).
**PRASA** kostkująca Sipma i Orkan II. 692-787-426.
**PRASĘ** belującą Sipma lib Sokółka z owijarką, ok.Wys.Maz. (86)211-14-42.
**PRASĘ** kostkującą Sipma w bdb stanie. 793-006-124.
**PRZENOŚNIK** taśmowy, taśmociąg, dł. 5-6m, szer. taśmy 40-60cm, Białystok. 600-307-048.
**PRZYCZEPA** D55, wywrotka, oryginał, ok.Łap. (85)650-20-21.
**PRZYCZEPA** wywrotka, 4t. 514-318-059.
**PRZYCZEPA,** 4,5t, koła 20", stan bdb, ok.Zambrowa. 661-383-641.
**PRZYCZEPĘ** wywrotkę 6t do remontu, do 4.000 zł. 516-527-970.
**PSZENICĘ** i jęczmień paszowy 50t z dowozem, ok.Korycina. (85)721-91-36. po 19.
**PSZENŻYTO** paszowe z dostawą, gm.Andrzejewo. 606-352-079.
**PSZENŻYTO,** jęczmień. 518-499-976.
**ROZRZUTNIK** 1- lub 2-osiowy i tura do C-360. 506-348-031.
**RUSZT** podłogowyt, zielony, wzmacniany, pod kojec porodowy, 60x40, 50szt, do 20 zł/szt. 503-080-372, 511-960-958.
**SIANOKISZONKA** w belach, ok.30szt, ok.Augustowa. 500-767-670.
**SIECZKARNIA** do słomy, zaczepiana do ciągnika, stan db, gm.Wyszki. 517-759-419.
**SIEWNIK** zbożowy 3m do 10-lat. (85)655-12-05.
**SIEWNIK** zbożowy Fiona, szer.3m. 513-135-002.
**SIŁOWNIK** 3- lub 4-stopniowy do wywrotu. (85)737-37-62.
**SIŁOWNIK,** 2-4 stopniowy. (85)737-37-62.
**SKRZYNKA** przekładniowa do prasy belującej Krone 130. 509-988-237.
**SŁOMA** owsiana, do 5ha. 885-494-905.
**SŁOMA** z pola, 5ha. 608-572-771.
**SŁOMA,** po kombajnie, Krypno, Trzcianne, Knyszyn i okolice. 698-918-429.
**SŁOMĘ** 300 bel z transportem, ok.Czyżewa. 501-456-539.
**SŁOMĘ** spod kombajnu z okolic Jaświł, Suchowoli. 696-182-243.
**T25,** Władimirec, st.db. 509-149-182.
**TALERZÓWKĘ** rosyjską zaczepianą. Mikołajki. 609-955-855.
**TALERZÓWKĘ,** 20 talerzy. 604-487-950.
**TAŚMOCIĄG** łańcuchowy do obornika, pow.poski. 609-454-625.
**TUR** do T-25, w rozsądnej cenie. 517-423-097.
**WORKI** po paszach, ok.200 szt, Suwałki. 514-214-122.
**WYCINAK** piłowy do kukurydzy, wys.ok. 2m. 510-277-367.
**ZAKUPIĘ** gołębie rasowe 20-150szt. 796-333-713.
**ZBOŻE** paszowe do 35 zł za q z dowozem, Zambrów. (86)271-77-11.
**ZBOŻE** paszowe, 20t. 509-291-366.
**ZETOR** 7745 do remontu, do 25.000 zł. 516-527-970.
**ZETOR** lub Ursus, gm.Czyżew. 885-986-773.
**ZIEMNIAKI** jadalne, do 20t. 606-249-944.
**ŹRÓBKĘ** karą, grubej budowy. 691-963-941.
**ŹRÓBKI,** 2szt, 1,5-2,5 roku w dobrej kondycji. 723-536-059.
**ŻYTO** paszowe, gm.Mały Płock. (86)279-11-96.

## MASZYNY I URZĄDZENIA

### ❑ SPRZEDAM

**AGREGAT** podorywkowy Głębosz, szer.3m, zabezpieczenia sprężynowe, 8.200 zł, gm.Ostrów Maz. 504-873-050.
**AGREGAT** podorywkowy Gruber, szer,2,6m, fabryczny, 6-zębowy, sprężynowy, kompletny, 9.900 zł, Szepietowo. 507-751-411, 507-751-359.
**AGREGAT** podorywkowy Kverneland Turbo II, szer.3.4m, zabezpieczenia non stop, 5.800 zł, Sejny. 601-056-322.
**AGREGAT** podorywkowy Lemken Szmaragd, szer.3m, 12.000 zł, ok.Jeżewa. 502-514-108.
**AGREGAT** podorywkowy Rabewerg, szer.3m, talerze, wał, zabezpieczenie sprężynowe, stan bdb, 7.500 zł, gm.Kobylin Borzymy. 604-112-837.
**AGREGAT** podorywkowy, Lemken, szer.2.40m, z wałkiem, 3.300 zł, gm.Nowinka. 721-478-318.
**AGREGAT** podorywkowy, szer. 2,60 m, zabezpieczenie non stop, 9.900 zł, gm.Brańsk. 507-793-155.

**AGREGAT** podorywkowy, szer.2.6m, mało używany, 12.000 zł, Sokoły. 512-501-668.

**AGREGAT** prądotwórczy, 7,5KW, 1.800 zł, Białystok. (85)746-67-62.

**AGREGAT** ścierniskowy +siewnik do poplonów, nowy, 8.400 zł, Siemiatycze. 608-609-757.

**AGREGAT** ścierniskowy 13-redlic, wał, 120KM, 3.700 zł, Bielsk Podlaski. 509-286-121.

**AGREGAT** ścierniskowy Amazone, 5.000 zł, gm.Jedwabne. (86)472-14-23.

**AGREGAT** ścierniskowy-spulchniacz obrotowy, szer.3m, st.bdb, 3.000 zł, gm.Stawiski. 660-184-671.

**AGREGAT** uprawny, 3m, 9.500 zł, gm.Mońki. 781-323-283.

**AGREGAT** uprawowo siewny (1998) 4.5m, bierny, 18.500 zł, Gołdap. 530-617-419.

**AGREGAT** uprawowo -siewny (2010) szer.3m, hydropak, bogate wyposażenie, 7.990 zł, Szepietowo. 507-751-411, 507-751-359.

**AGREGAT** uprawowo-siewny (2009) 5,5m, 20.000 zł, gm.Zabłudów. 504-309-116.

**AGREGAT** uprawowo-siewny 2-letni, hydropak, 15.000 zł, gm.Miastkowo. (86)217-46-01, 509-518-652.

**AGREGAT** uprawowo-siewny 3m, bierny, 2.500 zł, gm.Dąbrowa B-stocka. 501-295-993.

**AGREGAT** uprawowo-siewny Amazone D7 Super, 3m, 11.200 zł, Kalinowo. 513-048-445.

**AGREGAT** uprawowo-siewny RPD301, aktywny, siewnik nabudowany, 17.000 zł, gm.Budry. 509-911-156.

**AGREGAT** uprawowo-siewny, Amazone z siewnikiem, szer.2.70m, st.bdb, 7.500 zł, gm.Jedwabne. 516-755-627.

**AGREGAT** uprawowo-siewny, bierny, hydropak, szer. 2,70m (2004) +siewnik poznaniak6 (1994) 10.000 zł, gm.Bielsk Podlaski. 506-875-025.

**AGREGAT** uprawowo-siewny, szer.3m z siewnikiem, stan bdb, 12.500 zł, gm.Korycin. (85)721-80-86.

**AGREGAT** uprawowy (2010) szer. 2,40m, podwójne wałki, 2.950 zł, gm.Węgorzewo. 508-721-606.

**AGREGAT** uprawowy aktywny, wirnikowy Machio 3 m, 5.500 zł, Zambrów. 516-927-997.

**AGREGAT** uprawowy Amazone, szer.3,0m, wał Packera, brona wahadłowa, wieszak na siewnik, 4.800 zł, Stawiski. (86)278-50-27.

**AGREGAT** uprawowy Krone,szer.3m, czynny, wał strunowy, stan db, 3.000 zł, Hajnówka. 608-799-284.

**AGREGAT** uprawowy zachodni szer.2,5m, 2.000 zł, Sokoły. 600-038-457.

**AGREGAT** uprawowy, 5m, hydraulicznie składany, 4.000 zł, gm.Sokoły. 604-811-990.

**AGREGAT** uprawowy, 9 łap z broną talerzową, szer.3m, 6.900 zł, Giżycko. 889-912-637.

**AGREGAT** uprawowy, hydropak, bierny, 5.500 zł, gm.Budry. 787-594-297.

**AGREGAT** uprawowy, szer.2.5m, brona wirnikowa, wał, siewnik Amazone, stan db, 7.800 zł, Sokółka. 507-530-072.

**AGREGAT** uprawowy, szer.3,5m, 3.500 zł, gm.Kołaki. 693-351-649.

**AGREGAT** uprawowy, szer.5m, składany mechanicznie, 3.500 zł, ok.Moniek. 664-233-778.

**AGREGAT** uprawowy-glebogryzarka Howard, szer.3m, st.bdb, 3.800 zł, gm.Stawiski. 660-184-671.

**AGREGATY** bierne, szer.3m, hydropak, 2 szt, 23.000 zł/szt, Mońki. 660-512-498.

**AKUMULATOR** 6V, 195amper, Zap Piast (2007) do ciągnika, 130 zł, gm.Gródek. 505-217-177.

**BANIAK** do mleka, 600l, 4.000 zł, gm.Trzcianne. (85)749-55-83.

**BECZKA** kwasoodporna 3200l, 2.600 zł, Rutki. 504-055-267.

**BECZKA** kwasówka, 6000l, 2500 zł, gm.Filipów. 506-504-091.

**BECZKA** na wodę, 1.200 l, 500 zł, gm.Knyszyn. 603-101-211.

**BECZKA** ocynkowana 600l, zawór spustowy, 200 zł, Tykocin. (85)718-76-19.

**BECZKA** ocynkowana z obręczą, 200l, 80 zł, Suwałki. (87)566-24-42.

**BECZKA** ocynkowana, 1.000 l, 170 zł, k.Czyżewa. 728-141-646.

**BECZKA** ocynkowana, 2.000 l, na podwoziu, 1.800 zł, Olecko. 604-551-417.

**BECZKA** ocynkowana, nowa, 2szt, 100 zł/szt, Siemiatycze. 660-881-317.

**BECZKA** ocynowana, 2.000 l, na podwoziu, 1.800 zł, k.B-stoku. 723-001-846.

**BECZKA** plastikowa 200l, 12szt, 30 zł/szt, Kolno. (86)278-47-06, 508-361-346.

**BECZKI,** 220l, plastikowe i metalowe, 10 szt, 37 zł/szt, B-stok. 506-209-208.

**BECZKOWÓZ** (1996) 2.500l, polski, 4.700 zł, ok.Łomży. 728-939-869.

**BECZKOWÓZ** (2002) ocynkowany, 4300l, polski, 11.000 zł, gm.Wizna. (86)472-04-79.

**BECZKOWÓZ** 4.000l, ocynkowany, boczny wlew, koła bananowe, 7.800 zł, ok.Suwałk. 519-609-780.

**BECZKOWÓZ** 5.000 l, ocynkowany, 10.000 zł, Suchowola. 600-919-689.

**BECZKOWÓZ** 5.000 l, stan bdb, 10.500 zł, Dąbrowa B-cka. 792-830-005.

**BECZKOWÓZ** 5.000l, stan bdb, 11.000 zł, Choroszcz. 662-274-967.

**BECZKOWÓZ** 6.000l z wężami (1993) 1 oś, resorowany, st.idealny, 20.500 zł, Łapy. (85)715-49-30.

**BECZKOWÓZ** 600l, ocynkowany, tandem, hydraulika, stan bdb, 11.500 zł, ok.Grajewa. 519-622-300.

**BECZKOWÓZ** 7.000 l, b.duże koła, resory, stan bdb, 15.300 zł, Zambrów. 517-875-601.

**BECZKOWÓZ** 7.000 l, ocynkowany, 2 osie na resorze, 12.500 zł, Wys.Maz. 507-131-898.

**BECZKOWÓZ** Fortschritt 10.000 l (1987) stan bdb, 20.000 zł, k.Augustowa. 605-413-327.

**BECZKOWÓZ** niemiecki 6.000 l, w pełni ocynkowany, hydraulika, światła, 3 wlewy, 12.900 zł, Klukowo. 506-348-031.

**BECZKOWÓZ** niemiecki, 7.000 l, tandem, na resorach, stan bdb, 18.500 zł, gm.Mońki. 508-140-850.

**BECZKOWÓZ** ocynkowany 7.000 l, stan idealny, koła balonowe, resorowany, 14.500 zł, ok.Łomży. 512-454-373.

**BECZKOWÓZ** ocynkowany, 3.000 l, koła balonowe, dwa zawory, pompa Vacum, 5.500 zł, Grajewo. 504-930-328.

**BECZKOWÓZ** ocynkowany, 5.000l, kompletny, stan bdb, 9.800 zł, ok.Łap. 887-145-730.

**BECZKOWÓZ** ocynkowany, 6000l, 11.000 zł, ok.Zambrowa. (86)270-51-67.

**BECZKOWÓZ** ocynkowany, 7.000l, 12.000 zł, gm.Kobylin Borzymy. 608-648-265.

**BECZKOWÓZ** ocynkowany, 7000l, tandem, st.bdb, 14.500 zł, gm.Łapy. 609-244-014.

**BECZKOWÓZ** ocynkowany, niemiecki, 5.000 l, wlewka +wąż 6-metrowy, 8.000 zł, ok.Kolna. 662-122-901.

**BECZKOWÓZ** polski, 4.300l, stan bdb,4.200 zł, ok.Suwałk. 500-741-136.

**BECZKOWÓZ,** 3000l, na ramie i resorach, st.bdb, 8.800 zł, gm.Dąbrowa Białostocka. (85)712-90-46, 505-960-174.

**BECZKOWÓZ,** 4.000l, nowy, 15.000 zł, Grajewo. 601-434-102.

**BECZKOWÓZ,** 4.000l, ocynkowany, stan bdb, 8.000 zł, Bargłów Kośc. 600-162-947.

**BECZKOWÓZ,** 4000l, ocynkowany, 2zawory, koła balonowe, hydraulika, 7.200 zł, Wys.Maz. 722-210-993.

**BECZKOWÓZ,** 5000l bez pompy, szerokie koła, hydraulika, otwierany tył, 3.500 zł, gm.Suwałki. 513-845-154.

**BECZKOWÓZ,** 5000l, ocynkowany, stan bdb, 11.500 zł, Czyżew. 600-517-065.

**BECZKOWÓZ,** 6.000 l, tandem, 13.000 zł, gm.Szudziałowo. (85)722-15-76.

**BECZKOWÓZ,** 6.000l, ocynkowany, 1-osiowy, szerokie koła, 13.700 zł, ok.Łomży. 604-412-207.

**BECZKOWÓZ,** 6.000l, ocynkowany, niemiecki, kpl, stan bdb, 11.800 zł, gm.Łapy. 600-275-608.

**BECZKOWÓZ,** 6.000l, tandem, ocynkowany, hydrauliczny, st.bdb, 12.500 zł, Rajgród. 600-162-947.

**BECZKOWÓZ,** 6000l, balonowe koła, resory, otwierany tył, stan bdb, 13.600 zł, Augustów. 605-868-286.

**BECZKOWÓZ,** 7.000l, ocynkowany, tandem, skrętna oś, 15.500 zł, gm.Stawiski. 602-292-210.

**BECZKOWÓZ,** 9000l, tandem, 7.500 zł, lub zamiana, Suwałki. 698-623-677.

**BECZKOWÓZ,** ocynkowany, 4.500L. kpl. st. bdb. 8.500 zł. Wys.Maz, 889-357-901.

**BECZKOWÓZ,** ocynkowany, polski, 4000l, lwł, 4.000 zł, gm.Rutki. 500-407-996.

**BIZON** Super Z56 (1981) 17.000 zł, gm.Kobylin Borzymy. (86)476-45-19.

**BIZON** Z 056 (1984) po remoncie, garażowany, 24.000 zł, Kętrzyn. 604-129-463.

**BIZON** Z056 Super (1985) 26.000 zł, gm.Szumowo. 668-743-523.

**BLOK** do C-360, 1.200 zł, gm. Juchnowiec. 660-445-546.

**BRONA** 3 ciągnikowa, 300 zł, gm.Szepietowo. (86)476-10-10.

**BRONA** 5-polowa, 16-zębowa, hydraulicznie składana, 2.100 zł, k.Suwałk. 504-426-986.

**BRONA** aktywna 3m, hydropak, 4.500 zł, ok.Bielska Podl. 500-230-586.

**BRONA** aktywna, niemiecka, szer.2.70m, st.bdb, 3.500 zł, gm.Boguty. (86)277-52-92.

**BRONA** ciężka 5-polowa podnoszona, 2.500 zł, Zambrów. 509-291-366.

**BRONA** ciężka, 1.000 zł, Suwałki. 509-093-833.

**BRONA** III, 450 zł, Śniadowo. 500-444-451.

**BRONA** talerzowa 2.40m, ciężka z kołem podporowym, 3.200 zł, 602-347-456.

**BRONA** talerzowa BDW (2002) 6m, 13.500 zł, Sokółka. 504-062-500.

**BRONA** wahadłowa, szer.4m, Amazone z hydropakiem, 5.500 zł, gm.Budry. 509-911-156.

**BRONA,** 5-gwiazdowa, 400 zł, gm.Dziadkowice. 602-472-354.

**BRONY** ciągnikowe 5, oryginalne, 700 zł, ok.Łomży. 692-528-312.

**BRONY,** 3-polowe, ciężkie, podwójne wałki, 1.200 zł, Augustów. 721-478-318.

**BRONY,** 5-polowe, st.bdb, 950 zł, gm.Jaświły. 607-819-571.

**C-328** (1968) bez prawa rejestracji, 4.200 zł, Korycin. 500-696-447.

**C328** (1974) przerobiony na C330, stan db, 7.500 zł, ok.Sidry. (85)721-14-85.

**C-330** (1890) lwł, 12.500 zł, gm.Trzcianne. 691-862-269.

**C-330** (1970) 14.000 zł, Sztabin. 668-153-249.

**C-330** (1970) lwł, stan bdb, 9.500 zł, gm.Suwałki. 667-553-146.

**C-330** (1972) st.bdb, 10.500 zł, Mońki. 506-714-917.

**C-330** (1976) 12.000 zł. 601-057-456.

**C-330** (1976) nowa kabina, opony, 12.000 zł, k.Ełku. 607-540-454.

**C-330** (1978) st.bdb, po kapitalnym remoncie, 14.400 zł, Augustów. 693-409-130.

**C-330** (1978) tur, stan bdb, 13.500 zł, gm.Grodzisk. (85)656-82-15. po 20.

**C330** (1979) 9.500 zł, ok.B-stoku. 500-424-270.

**C-330** (1979) lwł, st.bdb, 12.300 zł, gm.Hajnówka. 692-372-238.

**C-330** (1979/1980) kabina, nowe tylne opony, 13.500 zł, gm.Nur. 604-134-873.

**C-330** (1980) 14.000 zł, gm.Kołaki. 693-351-649.

**C-330** (1980) nowe hamulce, koła, silnik po kapitalnym, 15.500 zł, lub zamienię na większy, gm.Wyszki. (85)737-17-55.

**C-330** (1982) lwł, st.bdb, kabina, 13.900 zł, gm.Hajnówka. 660-104-999.

**C-330** (1984) bez prawa rejestracji, 7.500 zł, gm.Poświętne. 505-938-976.

**C-330** (1986) 15.000 zł, gm.Goniądz. (85)738-97-08.

**C-330** (1987) 17.600 zł, Drohiczyn. 501-286-439.

**C-330** M (1989) kabina, stan bdb, 16.000 zł, Suchowola. 517-895-352.

**C-330,** stan bdb, 12.000 zł, Wys. Maz. 606-917-229.

**C-330M** (1987) 17.000 zł, Sterdyń. (25)787-03-24.

**C-330M** (1988) 20.000 zł, gm.Sokoły. 784-809-300.

**C-330M** (1988) kabina, stan bdb, 17.500 zł, lub zamienię na osobowy lub sprzęt rolniczy, Mały Płock. 502-742-130.

**C330M** (1990) st.bdb, 17.500 zł, Suwałki. 500-139-647.

**C-355** (1971) stan bdb, 13.500 zł, ok.Suchowoli. 512-923-206.

**C-355** (1973) z turem, 16.000 zł, lub zamienię na C-330, gm.Poświętne. (85)650-16-78.

**C-355** (1974) bez prawa rejestracji, 11.000 zł, gm.Suwałki. (87)563-81-37.

**C-355** (1974) lwł, 3.000mth, stan bdb, 15.000 zł, Szepietowo. 660-483-141.

**C-355** (1974) stan db, 8.000 zł, ok.Biała Piska. 668-983-817.

**C-355** (1974) z turem, 16.500 zł, Dąbrowa-Moczydły. 665-338-692.

**C-355** z turem (1974) 16.500 zł, ok.Szepietowa. 665-338-692.

**C-360** (1970) bez kabiny, 12.000 zł, Siemiatycze. 608-639-706.

**C360** (1970) bez prawa rejestracji z prasą belującą polską Z230, pasowa, 8.000 zł, pow.Olsztyn. 504-520-655.

**C360** (1972) 10.000 zł, gm.Szepietowo. (86)476-09-42.

**C-360** (1972) ważne OC, stan db, 8.800 zł, k.Stawisk. 600-341-988.

**C-360** (1977) 11.000 zł, gm.Nowe Piekuty. 798-722-931.

**C-360** (1977) kabina, sprawny, st.bdb, 11.900 zł, gm.Sejny. 609-916-102.

**C-360** (1977) po kapitalnym remoncie, 11.000 zł, gm.Zawady. (85)675-01-69 po 15.

**C-360** (1978) 13.000 zł, gm.Boćki. 798-561-389.

**C-360** (1978) st.db, kabina, pełna dokumentacja, 12.000 zł, ok.Suwałk. 512-824-105.

**C-360** (1978) stan bdb, 10.000 zł, gm.Wys.Maz. (86)274-53-20.

**C-360** (1979) 7.500 zł, ok.Siemiatycz. (85)656-16-12.

**C-360** (1979) bez prawa rejestracji, 7.500 zł, gm.Czyżew. 500-684-322.

**C-360** (1979) po remoncie, st.bdb, 13.000 zł, gm.Zawady. (85)714-03-64.

**C-360** (1979) zarejestrowany, stan bdb, 13.000 zł, Wierzbowo, gm.Kalinowo. 519-845-338.

**C-360** (1980) po kapitalnym remoncie, 12.500 zł, ok.Olecka. 508-446-777.

**C-360** (1980) po kapitalnym remoncie, 18.000 zł, gm.kalinowo. 667-572-085.

**C-360** (1980) po kapitalnym remoncie, stan bdb, zarejestrowany, 16.500 zł, gm.Prostki. 691-027-238.

**C-360** (1980) stan bdb, 14.000 zł, gm.Zaręby Kościelne. 660-790-216.

**C-360** (1981) po kapitalnym remoncie, 18.000 zł, gm.Boguty. 698-476-061.

**C-360** (1982) lwł, opony 80%, stan bdb, 14.200 zł, Dubicze Cerkiewne. 692-372-238.

**C-360** (1982) ładowacz, kabina, stan db, 16.000 zł, Suchowola. 517-895-352.

**C-360** (1982) po kapitalnym remoncie, 15.500 zł, ok.Sokółki. 723-687-921.

**C-360** (1982) z kabiną, żółty, uszkodzony 3bieg, st.db, 12.000 zł, gm.Wyszki. 724-013-658.

**C-360** (1982) zarejestrowany, stan db, 10.500 zł, ok.Olecka. 504-571-901.

**C-360** (1983) stan bdb, 14.500 zł, gm.Gołdap. 516-107-644.

**C-360** (1983) stan bdb, mało używany, oryginał, 18.500 zł, Wizna. 510-627-288.

**C-360** (1983) stan db, 12.000 zł, k.Augustowa. (87)644-95-11.

**C-360** (1984) kabina, stan db, 13.200 zł, gm.Korycin. 500-334-139.

**C-360** (1984) stan bdb, 16.000 zł, ok.Suchowoli. 727-673-854.

**C360** (1984) stan bdb, 17.000 zł, ok.Dąbrowy B-stockiej. 781-789-942.

**C360** (1984) stan bdb, 17.000 zł, ok.Klukowa. 513-551-918.

**C-360** (1984) stan db, 13.000 zł, gm.Sidra. 696-441-773.

**C360** (1985) 12.000 zł, Kalinowo. 606-962-523.

**C360** (1985) 15.500 zł, gm.Kobylin Borzymy. (86)476-40-25, 662-591-588.

**C360** (1985) 16.500 zł. Wys.Maz, 510-261-172.

**C-360** (1985) kabina, st.bdb, 15.500 zł, gm.Szepietowo. 600-192-055.

**C-360** (1985) kabina, stan db, 13.800 zł, lub zamienię na samochód, 7-osobowy, gm.Nurzec Stacja. 791-360-620.

**C-360** (1985) stan bdb, 14.500 zł, ok.Łomży. (86)215-75-53.

**C-360** (1986) 13.000 zł, gm.Sokoły. (86)476-36-04.

**C360** (1986) 14.500 zł, ok.Łap. 503-072-139.

**C-360** (1986) tur, szeroka kabina, 20.000 zł, lub zamienię na MTZ, ok.Suwałk. (85)681-32-78, po 20

**C360** (1987) stan db, 18.000 zł, ok.Łap. (85)814-12-17.

**C-360** (1991) mały przebieg, 15.800 zł, ok.Sejn. 609-807-387.

**C-360** 3P (1983) stan db, 15.000 zł, Poświętne. (85)650-19-64.

**C-360** 3P (1984) 14.500 zł, ok.Łomży. 517-738-317.

**C360** 3P (1984) 18.000 zł, Szepietowo. (86)476-11-02.

**C-360** 3P (1986) po kapitalnym remoncie, nowa kabina i opony, 21.000 zł, ok.Szepietowa. 603-306-780.

**C360** 3P (1988) stan bdb, 20.000 zł, lub zamienię na MF-255, Szumowo. 692-049-383.

**C360** 3P (1989) 17.000 zł. Łomża, 507-150-635.

**C-360** 3P (1989) 19.500 zł, gm.Giby. 510-395-688.

**C-360** 3P (1989) 6.000mth, 17.500 zł, gm.Kołaki Kośc. 507-405-507.

**C-360** 3P, stan db, nowa chlodnica, opony, 15,100 zł. 696-027-739.

**C-360** z pługiem trzyskibowym (1979), 13.500 zł, 608-121-513.

**C-360,** na dotarciu, 15.500 zł, Szczuczyn. 518-110-851.

**C-360,** STAN bdb, 17.000 zł, Brańsk. 515-814-906, po 19.

**C-360,** wał korbowy, pompa olejowa, siodło, głowica, 800 zł, ok.Orli. 500-787-032.

**C-360:** skrzynia, tylny most ze zwolennicami, podnośnik, silnik i inne, ok.Łomży, 500-2.000 zł. 784-336-371.

**C-360-3P,** bez kabiny, st.średni, 11.500 zł, Szczuczyn. 502-175-222.

**C-360P** (1987) I wł, stan db, 21.000 zł, Ciechanowiec. 512-516-394.

**C-360P** (1989) z turem 3 sekcyjnym, 27.000 zł, gm.Goniądz. (85)738-97-08.

**C-363P** (1989) st.db, 14.000 zł, ok.Ciechanowca. 509-634-033.

**C385** (1975) przerobiony przedni napęd, 18.500 zł, ok.Suwałk. 512-597-489.

**C-385** (1976) 6.000 zł, na części, Hajnówka. 692-076-001.

**C-385** (1978) 12.000 zł, gm.Turośl. 661-794-551.

**C-385** (1980) 13.500 zł, Kowale Oleckie. 507-749-949.

**C-902** (1983) 80KM, nowe opony, zarejestrowany, sprawny, 16.500 zł, Siemiatycze. 669-446-428.

**CHŁODZIARKA** do mleka, 8-konwiowa, 500 zł, gm.Puńsk. (87)516-15-59.

**CHŁODZIARKA** do mleka, bańkowa, 450 zł, gm.Szepietowo. 781-034-580.

**CHŁODZIARKA** do mleka, konwiowa, 80l, 250 zł, gm.Jaświły. (85)716-81-49

**CHWYTAK** do bel do tura Mailleux, stan bdb, 2.300 zł, Mońki. 664-959-795.

**CHWYTAK** do bel na tył ciągnika, 900 zł, gm.Rutka. 513-134-440.

**CHWYTAK** do bel Sipma, typ Rozmaryn, zmodyfikowany, st.bdb, gm.Brańsk. (85)737-71-18.

**CHWYTAK** do bel Sokólski, fabryczny, nowy, 2.500 zł, ok.Łap. (85)650-20-21.

**CHWYTAK** do bel, 1.200 zł, gm.Poświętne. (85)650-16-78.

**CHWYTAK** do bel, 2.000 zł, Wys.Maz. 510-261-172.

**CHWYTAK** do bel, 2.200 zł, gm.Lipsk. 516-096-406.

**CIĄGNIK** MF 188 (1975) 75KM, wspomaganie, stan db, 17.500 zł, Sokółka. 662-634-638.

**CIĄGNICZEK** ogrodniczy z przyczepką, 3-biegowy+ wsteczny, 2.500 zł, CHoroszcz. 510-659-089.

**CIĄGNIK** Belarus 952 (2010) 90KM, krzyżak, szerokie koła, 3-zaczepowy, 71.000 zł, Klukowo. 604-755-584.

**CIĄGNIK** Belarus 952.2, 90KM (2010) skrzynia zsynchr, szerokie koła,carraro, bosch, 75.000 zł, Klukowo. 796-089-055.

**CIĄGNIK** Bielarus 82.0, mało używany, 42.000 zł. 602-329-519.

**CIĄGNIK** C-328 (1960) 12.000 zł, gm.Juchnowiec Kośc. (85)719-68-63.

**CIĄGNIK** C-328 z silnikiem C-330 (1972) st.bdb, 5.500 zł, ok.Szepietowa. 509-736-997.

**CIĄGNIK** C-360 (1982) stan b.dobry 9.800,- 507-049-587

**CIĄGNIK** C-360 (1985) z turem jednorocznym 2-sekcyjnym, 12.500 zł, ok.Zambrowa. 660-409-963.

**CIĄGNIK** Case (1985) 105KM, stan bdb, 29.900 zł, Sztabin. 518-879-109.

**CIĄGNIK** Case (1989) stan bdb, 25.000 zł w rozliczeniu może być C-330, Perkins, gm.Zbjna, 661-849-591.

**CIĄGNIK** Case 1594 (1986) 100KM, 4x4, 25.000 zł, ok.Suwałk. 518-653-384.

**CIĄGNIK** Case 4230 (1997) 82KM, klimatyzacja, półbiegi, przedni podnośnik, stan bdb, 59.000 zł, k.Wys.Maz. 607-155-804.

**CIĄGNIK** Case 453 (1975) 45KM, 3-cylindrowy, kabina, czołowy ładowacz, komplet szufli, 18.500 zł, Sejny. 600-307-073.

**CIĄGNIK** Case David Brown (1980) 105KM, 28.000 zł, k.Suwałk. 667-474-250.

**CIĄGNIK** Case International 1046 (1980) 110KM, 6-cylindrowy, oryginał, tur, stan bdb, 37.000 zł, k.Augustowa. 663-229-413.

**CIĄGNIK** Case-1494 (1986) 4x4, 85KM, tur 3-sekcyjny, 35.000 zł, gm.Sztabin. 511-124-174.

**CIĄGNIK** Deutz Agroikstra 4.57 (1993) z turem Stohl Robust, sprężarka, 66.000 zł, Zambrów. 669-590-322.

**CIĄGNIK** Deutz Fahr (1972) z turem, 55KM, 14.000 zł, Sokółka. 503-066-300.

**CIĄGNIK** Deutz Fahr (1989) 110KM, przedni napęd, tuz, wałek, 37.500 zł, Sztabin. 518-879-109.

**CIĄGNIK** Deutz Fahr (1990) tur, szer.3,90m, 47.000 zł, Sokoły. 506-380-719.

**CIĄGNIK** DF (1980) 85KM, z napędem, 29.500 zł, Szczuczyn. 518-110-851.

**CIĄGNIK** Escort 335 (2003) 560mth, st.bdb, 30.000 zł, gm.Stawiski. (86)278-57-67.

**CIĄGNIK** Fastrak 3230 (2004) 140.000 zł, Siemiatycze. 600-410-915.

**CIĄGNIK** Fend 310LSA (1991) 105KM, st.bdb, 69.000 zł, gm.Sztabin. (87)641-21-86.

**CIĄGNIK** Fend 311 (1987) 48.000 zł, Kalinowo. 509-629-127.

**CIĄGNIK** Fend 312 (1991) 60.000 zł, ok.Zambrowa, 502-525-678.

**CIĄGNIK** Fend 612 (1991) z tuzem, st.bdb, 65.000 zł, gm.Boćki. 784-759-031.

**CIĄGNIK** Fend 615 (1994) 185KM, pneumatyka EHR, stan bdb, 76.000 zł, gm.Sztabin. 508-851-634.

**CIĄGNIK** Fend612 LSA (1984) 40.000 zł, gm.Rzekuń. 502-449-196.

**CIĄGNIK** Fendt 308 (1982) 80KM, 4x4, 36.000 zł, Ostrów Maz. 604-206-820.

**CIĄGNIK** Fendt 308 z turem, lublin (2001) 37.000 zł. 691-868-110.

**CIĄGNIK** Fendt 309 (1989) stan bdb, 41.000 zł, k.Augustowa. (87)642-40-31.

**CIĄGNIK** Fendt 310 (1991) 60.000 zł, gm.Sokołów Podlaski. 605-134-961.

**CIĄGNIK** Fendt 310 (1991) przedni napęd, EHR, stan bdb, 69.500 zł, Sztabin. 508-851-654.

**CIĄGNIK** Fendt 310 (1992) stan db, 55.000 zł, k.Zambrowa. 889-434-053.

**CIĄGNIK** Fendt 610LSA (1983) 32.000 zł, Raczki. 665-261-486.

**CIĄGNIK** Fiat 680 (1978) 10.500 zł, Suwałki. 695-811-914.

**CIĄGNIK** Ford 8210 (1985) 135KM, 30.000 zł, gm.Boćki. 515-455-624.

**CIĄGNIK** Hanomag (1994) silnik do remontu, 2.000 zł, Ostrołęka. 502-182-876.

**CIĄGNIK** International (1980) stan bdb, 80KM, 9.000 zł, ok.Suchowoli. 510-370-807.

**CIĄGNIK** International 523 (1978) 52KM, stan bdb, 12.000 zł, k.Augustowa. 796-869-886.

**CIĄGNIK** International 745 AXL (1985) napęd 4x4, 25.000 zł, gm.Płaska. (87)641-80-10.

**CIĄGNIK** International 745H (1979) z turem Maleux, 25.000 zł, ok.Sokół. 506-723-004.

**CIĄGNIK** International typ 624, na części, 7.000 zł, Dąbrowa Biał. 665-981-858.

**CIĄGNIK** J.Deere 4240A z turem (1982) 44.500 zł, gm.Puńsk. (87)562-13-33.

**CIĄGNIK** JCB Fasttrack 115S (1998) 5.200 mth, przedni tuz, wałki, stan bdb, 93.000 zł, Dobrzyniewo. 794-374-425.

**CIĄGNIK** JD (1986) 115KM, 30.000 zł lub zamiana na Ursusa 914 lub Zetora, gm.Drohiczyn. 508-411-707.

**CIĄGNIK** JD 1640 (1986) tur, stan bdb, 23.000 zł, ok.Zambrowa. 608-458-645.

**CIĄGNIK** JD 2140 (1982) 98KM, przedni napęd, 28.000 zł, ok.Sokółki. (85)712-22-48, 508-982-756.

**CIĄGNIK** JD 2250 (1993) 29.000 zł, ok.Ełku. 888-091-079.

**CIĄGNIK** JD 3130 (1981) 20.000 zł, lub zamiana na większy, do 200KM, gm.Wąsosz. 512-245-551.

**CIĄGNIK** JD 630 (1972) heder 3,20m, 17.000 zł, lub zamienię na prasę belującą, gm.Jedwabne. (86)217-85-24.

**CIĄGNIK** Jumz (1983) st.db, 4.000 zł, Kolno. 666-097-421.

**CIĄGNIK** Jumz 6M (1982) ważne OC, stan db, 8.000 zł, k.Kuźnicy. 785-603-357.

**CIĄGNIK** Jumz 6M +spychacz (1991) 14.000 zł, Bielsk Podl. 510-135-181.

**CIĄGNIK** Jumz, stan bdb, 10.000 zł, Dąbrowa Białostocka. 504-326-559.

**CIĄGNIK** Lambordini (2003) z turem, 62.000 zł, gm.Michałowo. 692-340-394.

**CIĄGNIK** Landini 7550 (1986) 75KM, tur, łyżka, widły, stan bdb, 37.000 zł, gm.Szumowo. 889-971-078.

**CIĄGNIK** Landini 7550 (1988) bez napędu, stan db, 24.000 zł, Zambrów. 660-213-728.

**CIĄGNIK** Landini 8880 (1991) z turem, z przednim napędem, st.ogumienia db, 45.000 zł, gm.Śniadowo. (86)473-83-48.

**CIĄGNIK** Landini 8880 85 KM (1993) stan bdb, 36.000 zł, Wys.Maz. 507-131-898

**CIĄGNIK** Landini 9880 (1996) 95 KM, 4x4, 37.000 zł, Zambrów. 608-394-702.

**CIĄGNIK** Landini 9880 (2000) 2-napędowy, silniki Perkins, 90KM, 40.000 zł, Mońki. 508-995-628.

**CIĄGNIK** Landinii 8550 (1988) 30.000 zł, gm.Zaręby Kościelne. 660-205-333.

**CIĄGNIK** MB Trak (1975) 65KM, stan db, 19.500 zł. 606-764-305.

**CIĄGNIK** Mercedes MB Trak (1985) 900 turbo, 86KM, tur, stan bdb, 50.000 zł, Zambrów. 606-886-071.

**CIĄGNIK** MF (1991) z turem, st.bdb, 27.000 zł, ok.Ostrowi Maz. 608-838-270.

**CIĄGNIK** MF 1014 (1984) +tur, 3-sekcyjny, 95KM, 40.000 zł, gm.Łomża. 660-283-245.

**CIĄGNIK** MF 155 (1982) 18.000 zł, Suchowola. 604-960-458.

**CIĄGNIK** MF 175, 60KM (1980) koła bliźniacze +wąskie, 16.000 zł, Bielsk Podlaski. 666-052-782.

**CIĄGNIK** MF 235 (1991) stan bdb, 24.000 zł, gm.Stawiski. 887-931-094.

**CIĄGNIK** MF 255 (1984/85) 16.500 zł, gm.Ostrów. 501-127-152.

**CIĄGNIK** MF 255 (1987) lwł, tur, 25.000 zł, gm.Kobylin Borzymy. 694-610-511.

**CIĄGNIK** MF 255 (1987) kabina, nowe opony, lwł, 23.000 zł, Rutka Tartak. 504-952-975.

**CIĄGNIK** MF 255 (1989) 20.000 zł, gm.Mały Płock. (86)279-14-07.

**CIĄGNIK** MF 255 (1989) stan bdb, 22.000 zł, Boćki. (85)731-38-92.

**CIĄGNIK** MF 255 (1990) 30.000 zł, gm.Andrzejewo. 604-107-184.

**CIĄGNIK** MF 2680 (1985) 130KM, 16.500 zł, gm.Łomża. 501-673-811.

**CIĄGNIK** MF 3512 (1996) 28.00 zł, lub zamienię na Zetora 5211, gm.Poświętne. (85)650-19-63, 600-407-909.

**CIĄGNIK** MF 560 (1980) st.db. 20.000 zł. Kulesze Kośc. 512-097-884.

**CIĄGNIK** MF 8120, 145KM, przedni tuz, st, bdb, 65.000 zł. Sokółka, 514-393-796, (85)711-18-18.

**CIĄGNIK** MF235 (1997) stan bdb, 30.000 zł, Białystok. 607-607-679.

**CIĄGNIK** MF-255 (1988) 2900Mth, 20.500 zł, Suwałki. (87)563-82-21.

**CIĄGNIK** MF260 4512 (1985) st.db, po kapitalnym remoncie, 17.000 zł, Jedwabne. 505-790-623.

**CIĄGNIK** MF2625 (1988) 100KM 30.000 zł, gm.Nowe Piekuty. 696-051-598.

**CIĄGNIK** MF3065 (1994) tur, 55.000 zł, gm.Rutki. 792-957-007.

**CIĄGNIK** MF-3645 (1990) 145KM, 4x4, komfortowa kabina, nowe opony, stan bdb, 47.000 zł, gm.Mońki. 505-905-963.

**CIĄGNIK** MF6150 (1996) 95KM +pług, 4-skibowy, stan bdb, opony stan bdb, 65.000 zł, ok.Wys.Maz. 507-626-400.

**CIĄGNIK** MTZ (1980) st.bdb, 12.000 zł, ok.Rutek. 728-131-273.

**CIĄGNIK** MTZ (1984) 2.500 mtg, stan bdb, 11.000 zł, ok.Czyżewa. 697-445-946.

**CIĄGNIK** New Holland (2000) 110KM, 65.000 zł, gm.Nowe Piekuty. (86)476-14-16.

**CIĄGNIK** New Holland TS 100A (2004) 1.500mth. tur New Holland, stan bdb, 160.000 zł. 668-183-908.

**CIĄGNIK** New Hollant TD60D (2005) agromet, lwł, 4x4, 1500 mth, lub zamiana, 71.000 zł, gm.Siemiatycze.604-487-950.

**CIĄGNIK** Nuffeld (1969) 9.500 zł, Suwałki. 695-811-914.

**CIĄGNIK** P5 (2007) 100 KM z turem, 82.000 zł, gm.Michałowo. 692-340-394.

**CIĄGNIK** Renault (1988) 100KM, silnik Fendt, stan bdb, 28.000 zł, ok.Szumowa. 600-582-683.

**CIĄGNIK** Renault 10314 (1988) stan db, 33.000 zł, gm.Sokoły. 604-811-990.

**CIĄGNIK** Renault 14554 (1990) 8.000 mth, stan bdb, 43.500 zł, Mikołajki. 609-955-855.

**CIĄGNIK** Renault 951, 95KM, przedni napęd, most po regeneracji, tur, 35.000 zł, Mały Płock. 509-770-995.

**CIĄGNIK** Renault 9514 (1989) 4x4, stan bdb, kompletny, 33.000 zł, Zambrów. 660-213-728.

**CIĄGNIK** Renault Ceres 345 (2003) tur Maileux80, 73.000 zł, Wys.Maz. 792-218-010.

**CIĄGNIK** Renault Ceres 75 (1993) +tur 2-sekcyjny, 48.000 zł lub zamiana na większy Suchowola. 607-240-269.

**CIĄGNIK** Renault ceres 95 (1996) tur, 57.000 zł, Wysokie Maz. 784-033-476.

**CIĄGNIK** Renault Ergos (2003) 95KM, stan bdb, 56.000 zł, gm.Zbójna. 602-507-434.

**CI

**CIĄGNIK** Ursus 1224 (1986) 30.500 zł, Sokółka. 509-086-801.

**CIĄGNIK** Ursus 2812 (1994) tur 3-sekcyjny, osprzęt, oryginał, stan bdb, 36.000zł, gm.Rutki. 880-810-155.

**CIĄGNIK** Ursus 2812 (1994) z kabiną, st.bdb, 24.500 zł, gm.Jedwabne. 516-852-187.

**CIĄGNIK** Ursus 3512 (1995) z kabiną, stan bdb, lwł, 5.000mth, 23.900 zł, Łomża. 517-344-517.

**CIĄGNIK** Ursus 3512 (1996) stan bdb, 35.000 zł, gm.Suchowola. 517-922-834.

**CIĄGNIK** Ursus 3512 (1997) lwł, stan bdb, 30.000 zł, k.Moniek. (85)716-23-79.

**CIĄGNIK** Ursus 3512 (1997) kabina, stan bdb, 32.000 zł, gm.Nur. 505-391-295.

**CIĄGNIK** Ursus 4514 (2001) lwł, 59.000 zł, gm.Nowe Piekuty. (86)476-13-10.

**CIĄGNIK** Ursus 4514 Turbo (1994) 41.000 zł, Kalinowo. 888-091-079.

**CIĄGNIK** Ursus 475, 4514 (2001) 50.000 zł, Stary Lubotyń. 889-633-936.

**CIĄGNIK** Ursus 5314 z turem (1998) 59.000 zł, Wys.Maz. 784-033-476.

**CIĄGNIK** Ursus 5714 (2003) 2.000mth, ładowacz 2-letni, 75.000 zł, ok.Moniek. 504-402-310.

**CIĄGNIK** Ursus 912 (1984) stan bdb, gotowy do pracy, 21.000 zł, ok.Szepietowa. 603-306-780.

**CIĄGNIK** Ursus 914 (1986) przedni napęd, 34.000 zł, lub zamienię na Ursusa 3512, Drohiczyn. 887-395-205.

**CIĄGNIK** Ursus 914 (1994) 37.000 zł, Kalinowo. 509-629-127.

**CIĄGNIK** Ursus U902 (1983) sprawny, stan db, 17.000 zł, lub zanimienie na mniejszy C-360, gm.Kleszczele. 723-034-179.

**CIĄGNIK** Valmet (1991) 90KM, szybka skrzynia, tuz, 37.000 zł, k.Zambrowa. 889-434-053.

**CIĄGNIK** Zetor Proxima 8441 (2008) st.idealny, 100.000 zł, gm.Dubicze Cerkiewne. 664-780-084.

**CIĄGNIKI** Ursus 3512 (1996) 3.100mth, stan bdb, lwł, 33.000 zł, gm.Boguty. (86)277-51-67.

**CLAAS** części do kombajnów zbożowych, od 10 zł, 604-674-416.

**CLAAS** części do kombajnów zbożowych, od 10 zł, 604-674-416.

**CLAAS** Dominator 76, (1986), stan bdb., 54.000 zł, 604-674-416.

**CYKLOP** (1999) zielony, stan bdb, 13.000 zł, gm.Kulesze. (86)476-32-06, 692-660-741.

**CYKLOP** czeski Nujn, 4.000 zł, ok.Ciechanowca. (86)277-52-97.

**CYKLOP** czeski UNHZ500, do lekkiego remontu, 3.000 zł, ok.Ciechanowca. (86)277-44-77.

**CYKLOP** czeski, duży, 3.500 zł, gm.Szepietowo. 885-559-061.

**CYKLOP** czeski, st.db, 6.000 zł, gm.Jedwabne. 669-843-034.

**CYKLOP** polski (1985) stan db, kompletny, 4.800 zł, gm.Wizna. 512-824-741.

**CYKLOP** polski (1988) 7.500 zł, gm.Czyżew. 667-950-106.

**CYKLOP** polski z kabiną, 6.500 zł, ok.Łap. 512-145-664.

**CYKLOP** polski, stan bdb, 8.000 zł, gm.Nowe Piekuty. 692-004-081.

**CYKLOP** T-214 w całości lub na części, 3.500 zł, gm.Sztabin. 514-402-749.

**CYKLOP,** 3.800 zł, gm.Sejny. 608-407-126.

**CYKLOP,** 5.000 zł, gm.kalinowo. 603-749-249.

**CYKLOP,** 9.500 zł, Zambrów. 660-327-522.

**CYKLOP,** czeski, stary typ, 1.500 zł, ok.Ciechanowca. 888-943-696.

**CYKLOP,** czeski, stary typ, 2.500 zł, Dąbrowa Białostocka. 604-396-048.

**CYKLOP,** duży, stan bdb, 6.500 zł, gm.Szczuczyn. (86)272-54-85.

**CYKLOP,** polski, kabina, stan db, oryginalny, 8.500 zł, ok. Suwałk. 504-565-157.

**CYKLOP,** stan idealny, wisły, łyżka, kabina, 9.000 zł, gm.Sztabin. 511-164-785.

**CZĘŚCI** do ciągnika Zetor Super, 50-100 zł, lub zamienię, ok.Olecka. 513-226-617.

**CZĘŚCI** do Ursusa C-340 (1979), skrzynia, silnik, 2.000-3.000 zł, ok.Śniadowa. 784-336-371.

**CZĘŚCI** na przyczepę do bel, 3.200 zł, gm.Korycin. 695-759-085.

**CZYSZCZALNIA** do zboża Petkus Gigant, 8.500 zł, Gołdap. 530-617-419.

**CZYSZCZALNIA** do zboża Petkus, 8.000 zł, gm.Jedwabne. 600-594-729.

**DMUCHAWA** do pionowego podawania siana, wentylator + zestaw rur, mało używana, 700 zł, gm.Bielsk Podl. 506-875-025.

**DMUCHAWA** do siana fabryczna, mało używana, kompletna, 500m zł, Ciechanowiec. 512-516-394.

**DMUCHAWA** do siana, 10KW, kompletna, z rurami, 1.100 zł, gm.Ostrów Maz. 507-275-072.

**DMUCHAWA** do siana, 300 zł, gm.Grabowo. (86)279-03-97.

**DMUCHAWA** do siana, 400 zł, lub zamienię, ok.Olecka. 513-226-617.

**DMUCHAWA** do siana, fabryczna, mało używana, 700 zł, gm.Szepietowo. 508-637-573.

**DMUCHAWA** do siana, mała, pionowa, 300 zł, gm.Klukowo.504-798-664.

**DMUCHAWA** do siana, pionowa, 500 zł, ok.Krasmopola. 609-107-667.

**DMUCHAWA** do zboża 2.5KW, kompletna, 1.500 zł, k.Suwałk. 515-136-537.

**DMUCHAWA** do zboża niemiecka, 4.4KW, kompletna, 1.500 zł, k.Zambrowa. 504-678-802.

**DMUCHAWA** do zboża ssąco-tłocząca, 6.800 zł, gm.Siemiatycze. 608-609-757.

**DMUCHAWA** do zboża, 3KW, kompletna, 1.600 zł, Suwałki. 510-456-627.

**DMUCHAWA** do zboża, kpl.rur,1.300 zł, gm.Janów. 514-670-748.

**DMUCHAWA** do zboża, niemiecka, 1.900 zł, gm.Łomża. 660-283-245.

**DMUCHAWA** do zboża, niemiecka, 5,5KW, rury, stan bdb, 2.000 zł, gm.Boguty. 500-391-570, 505-590-508.

**DMUCHAWA** do zboża, silnik 3KW, kpl, 1.600 zł, ok.Augustowa. 721-478-318.

**DMUCHAWA** do zboża, silnik 4.5KW, komplet rur, dł.14m, 1.400 zł, k.Bielsk Podl. 665-851-228. po 19.

**DMUCHAWA** do zboża, silnik 7.5KW, komplet rur, 2.500 zł, k.Zambrowa. 519-462-048.

**DMUCHAWA** do zboża, ssąco-tłocząca, Jugosławiańska, 3.000 zł, Gołdap. 530-617-419.

**DMUCHAWA** do zboża, tłocząca, duży kosz zasypowy, komplet rur, silnik 7,5KW, 3.2000 zł, pow.Siemiatycze. (85)656-82-22.

**DMUCHAWA** do zboża, wydajna, kompletna-rury, 1.700 zł, gm.Stawiski. 660-184-671.

**DMUCHAWA** do zboża, z silnikiem 4.5KW, 2.700 zł. ok.Zambrowa. 505-435-669.

**DMUCHAWA** ssąco-tłocząca, niemiecka, 3.800 zł, Zambrów. (86)271-42-91.

**DMUCHAWA** ssąco-tłocząsa, 2.500 zł, ok.Moniek. 503-329-662.

**DMUCHAWA** zbożowa, 2.000 zł, Gołdap. (87)615-19-63.

**DOJARKA** 1-konwiowa Alfa Lawal, 1.000 zł, gm.Piątnica. 698-201-423.

**DOJARKA** Alfa Laval, 4 aparaty, nowa myjnia, 12.000 zł, ok.Sokół. 500-159-274.

**DOJARKA** Archimedes, 2-konewki, stan bdb, 1.300 zł, ok.Jeżewa. 609-236-215.

**DOJARKA** ciągnikowa Alfa Laval, dodatkowo na prąd, 1.500 zł, gm.Suchowola. 721-005-100.

**DOJARKA** konwiowa Alfa Laval, 450 zł, gm.Kalinowo. 668-848-085.

**DOJARKA** konwiowa z rurami, 1.000 zł, Tykocin. 663-346-813.

**DOJARKA** przewodowa Westfalia, 4-aparaty udojowe, 5.800 zł, ok.Grajewa. 519-622-300.

**DOJARKA** przewodowa Westfalia, po remoncie, 7.000 zł, Augustów. (87)643-52-92.

**DOJARKA** Westfalia, 4 aparaty, kompletna, 5.000 zł, ok.Puńska. 510-456-627.

**DWUKÓŁKA** +waga do żywca, 750 zł, gm.Sokółka. 530-751-245.

**DWUKÓŁKA** ciągnikowa, 2.000 zł, gm.Szepietowo. (86)476-09-42.

**FELGI** 28' do C-360 lub Zetora na tył, 2 szr, 450 zł/szt, gm.Sokoły. (86)476-46-37.

**FELGI** kompletne do zetora K-25, roz.28, obręcze do C330, 2szt, 700 zł, gm.Puńsk. (87)516-15-59.

**GLEBOGRYZARKA** 1.000 zł, k.Zambrowa. (86)271-71-46.

**GLEBOGRYZARKA** ciągnikowa, 2m, czerwona, 2.200 zł, ok.Łomży. 514-743-670.

**GLEBOGRYZARKA** ciągnikowa, szer.2.15m, 2.600 zł, gm.Łomża. 694-614-132.

**GLEBOGRYZARKA,** stan db, 160cm, 1.700 zł, ok.Ciechanowca. (86)277-44-77.

**GLEBOGRYZARKA1.100** zł, ok.Zambrowa. 608-321-722.

**GŁĘBOSZ** 3-zębowy Unia Grudziądz, st.bdb, 5.500 zł, Drohiczyn. 696-048-632.

**GŁĘBOSZ** podorywkowy Lemken, szer.2.2m, z wałkiem, 7.700 zł, gm.Łomża. 602-662-207.

**GŁĘBOSZ,** 13 zębów, wał, st.bdb, 6.500 zł, gm.Janów. 515-780-671.

**GNIOTOWNIK** zboża, stan bdb, 2.200 zł, Grabowo. 691-242-088.

**HALA** udojowa typu rybia ość, 2x3 +zbiornik 2.000l, 30.000 zł, gm.Jedwabne. 694-693-707.

**HEDER** 6-rzędowy do kombajnu Claas Jaguar, stan bdb, 15.500 zł, k.Zambrowa. 502-759-904.

**KABINA** C-360, 150 zł, ok.Sejn. 663-226-211.

**KABINA** C-360, szeroka, Koja Smolniki, 2.000 zł, ok.Jedwabnego. 514-856-897.

**KABINA** fabryczna do ciągnika T25, st.bdb, 1.300 zł, ok.Dąbrowy Białostockiej. 798-921-783.

**KABINA** sokólska do C-360, 1.600 zł, ok.Dabrowy B-stockiej. 694-721-773.

**KAMERA** do obory, wygoda wycieleń, obraz na TV, 500 zł, Suwałki. 503-619-948.

**KISZONKA** z kukurydzy, 20 t, 100 zł/t, gm.Poświętne. (85)650-11-533.

**KLATKA** 1-osiowa, do żywca, 1.800 zł, Sokółka. (85)711-92-69.

**KLATKA** metalowa na podnośnik do ciągnika do przewozu żywca, 300 zł, ok.Sokółki. 513-633-941.

**KLATKI** porodowe dla macior, 300 zł/szt, k.Szumowa. 602-216-994.

**KOŁA** do kombajnu zbożowego Claas 76, 75, 2szt, 1.500 zł, gm.Rutki. (86)276-47-29.

**KOŁA** do międzyrzędzi, 9,5x44, od ciągnika Deutz, Fendt, ursus, 2szt, 1.300 zł, Dąbrowa Białostocka. 509-151-156.

**KOŁA** do przyczepy kompletne, 825x20, 1200x20, mało używane, 4 szt, 290 zł/szt, Szepietowo. 508-585-394.

**KOŁA** do przyczepy, kompletne, 825x20, 4szt, 150 zł/szt, ok.Łomży. 668-381-221.

**KOŁA** kompletne, roz.36, 2szt, 1.000 zł, gm.Puńsk. (87)516-15-59.

**KOŁA** przednie do ciągnika Fendt, 2szt, 13.6/28, 650 zł/szt, ok.Augustowa. 504-156-163.

**KOŁA,** 215/381/825, 4szt, 300 zł.kpl, Augustów. 667-638-675.

**KOŁA,** 2szt, 14.9/26, 950 zł, ok.Suwałk. 500-538-181.

**KOŁA,** kompletne, 14.9x38, 2szt, 1.000 zł, Grajewo. 519-643-709.

**KOŁO** tylne do C-330, słaby bieżnik, 210 zł, lub zamienię na mały silnik elektryczny, gm.Wyszki.(85)737-17-55.

**KOMBAJN** Bizon (1979) stan bdb, garażowany, 14.000 zł, Sokółka. 503-066-300.

**KOMBAJN** Bizon (1980) 10.000 zł, lub na części 500 zł-1.000 zł. Knyszyn. 518-900-361.

**KOMBAJN** Bizon (1986) stan bdb, 40.000 zł, Czarnystok. 660-490-927.

**KOMBAJN** Bizon (1989) szarpacz, stan bdb, 55.000 zł, ok.Sokółki. 781-779-495.

**KOMBAJN** Bizon Record (1997) sieczkarnia, stan bdb, 105.000 zł, gm.Bielsk Podlaski. 511-064-151.

**KOMBAJN** Bizon Record, stan bdb, 50.000 zł, gm.Kalinowo. 605-098-809.

**KOMBAJN** Bizon Rekord (1990) 65.000 zł, gm.Sokółka. 511-496-743.

**KOMBAJN** Bizon Super (1990) stan bdb, 46.000 zł, gm.Sidra. (85)721-11-60.

**KOMBAJN** Bizon Super Z056 (1986) nowa sieczkarnia, silnik po remoncie, gotowy do pracy, 38.000 zł, gm.Drohiczyn. 698-178-317.

**KOMBAJN** Bizon Super Z056 (1986) stan db, 25.000 zł, gm.Boguty. 696-457-751.

**KOMBAJN** Bizon Super Z056, sieczkarnia, stan bdb, 32.000 zł, gm.Bielsk Podlaski. 511-064-151.

**KOMBAJN** Bizon Super Z56 (1979) +szarpacz słomy (1998) garażowany, 23.000 zł, gm.Rutki. (86)270-21-21.

**KOMBAJN** Bizon Z056 (1981) 20.000 zł, gm.Sztabin. (87)641-31-33.

**KOMBAJN** Bizon Z056 (1989) stan bdb, 30.000 zł, ok.Ełku. (87)425-83-72.

**KOMBAJN** Bizon Z056 (1990) koszący, stan bdb, kabina, 55.000 zł, gm.Sztabin. 609-572-640.

**KOMBAJN** Bizon Z056 z sieczkarnią, stan bdb, 38.500 zł, ok.Dąbrowy B-stockiej. 501-295-993.

**KOMBAJN** Bizon Z056, stan bdb, 26.000 zł, ok.Zambrowa. (86)270-31-70.

**KOMBAJN** Bizon Z52 (1982) silnik do remontu, 8.500 zł, ok.Tykocina. 664-746-337.

**KOMBAJN** Bizon, stan bdb, szarpacz słomy, I wł, gotowy do żniw, 36.000 zł, gm.Zabłudów. 504-170-900.

**KOMBAJN** Claas 78S (1988) bez sieczkarni, stan bdb, 72.000 zł, Suchowola. 607-240-269.

**KOMBAJN** Claas 86 (1989) 40.000 zł, Dobrzyniewo. 694-221-206.

**KOMBAJN** Claas Consul, stan bdb, 20.000 zł, gm.Rutki. 503-685-529.

**KOMBAJN** Claas Merkury w całości lub na części, 6.000 zł, gm.Dąbrowa B-cka. 693-871-587.

**KOMBAJN** Claas Protektor, 17.000 zł. (85)749-23-77.

**KOMBAJN** Claas Senator (1978) silnik Perkins VI, 23.000 zł, gm.Nowogród. (86)217-52-37.

**KOMBAJN** Claas, szer.3m, stan bdb, 15.000 zł, gm.Poświętne. 508-118-494.

**KOMBAJN** Class Komandor 115SC (1990) 2.200MGz, silnik mercedesa, heder 510cm, st.bdb, 105.000 zł, gm.Jedwabne. 669-843-034.

**KOMBAJN** Class Mercator 70, kabina, stan bdb, 25.000 zł. 510-255-653.

**KOMBAJN** Class Merkator, 23.000 zł, Mońki. 781-323-283.

**KOMBAJN** do kukurydzy J.Deere, 2.500 zł, gm.Dąbrowa B-cka. 693-871-587.

**KOMBAJN** do zboża zawieszany, stan bdb, 3.000 zł, Kolno. 726-463-092.

**KOMBAJN** do zboża ZD-20, zawieszany do ciągnika, 3.000 zł, gm.Poświętne. (85)650-16-78.

**KOMBAJN** Fahr: skrzynia biegów, zwolnice, przekładnia, 600-1.400 zł, gm. Nowinka. 603-958-619.

**KOMBAJN** Fiat 3050, heder 4.20m, 28.000 zł, gm.Kołaki Kość. 665-488-114.

**KOMBAJN** Fortschritt MDW 514 (1990) 30.000 zł, gm.Ciechanowiec. 514-300-142.

**KOMBAJN** IHC 531 na części, 100-1.000 zł, Bielsk Podlaski. 666-052-782.

**KOMBAJN** J.Deere 1075, 58.000 zł, gm.Wyszki. (85)737-15-94.

**KOMBAJN** J.Deere 960, w całości lub na części, sieczkarnia, silnik, 15.000 zł, ok.Sokółki. 606-446-592.

**KOMBAJN** JD 630 na części, 100-500 zł, Łapy. 500-221-838.

**KOMBAJN** JD 940 (1985) kosa 3m, 4 cylindry, 18.000 zł, ok.Sejn. 695-190-850.

**KOMBAJN** JD 975, heder 3,60m, sieczkarnia, stan bdb, 36.000 zł, ok.Suwałk. 510-095-650.

**KOMBAJN** JD-975 (1985) szer.4.20, stan bdb, 27.000 zł, ok.Brańska. 511-737-831.

**KOMBAJN** MF, heder 3,60 m, stan bdb, 16.000 zł, ok.Suwałk. 500-741-136.

**KOMBAJN** New Holland 1530, silnik Ford 6-cylindrowy, heder 3.60, 22.000 zł, gm.Stawiski. 888-962-206.

**KOMBAJN** New Holland Calyson 140, kosa 3.20m, stan bdb, 20.000 zł, gm.Łapy. 604-568-221.

**KOMBAJN** New Holland, heder 3.60, stan db, 15.500 zł, ok.Szumowa. 600-582-683.

**KOMBAJN** New Holland-8030, stan idealny, 59.000 zł, ok.Grajewa. 512-867-767.

**KOMBAJN** Senator, stan db, 18.000 zł, ok.Wys.Maz. 509-747-300.

**KOMBAJN** Vistula +części, 4.000 zł, gm.Siemiatycze. 880-097-367.

**KOMBAJN** Volvo 830S (1983) 14.000 zł, gm.Mały Płock. (86)279-14-07.

**KOMBAJN** Volvo S-830, 16.000 zł, Mońki. 502-398-109.

**KOMBAJN** Volvo S830, kosa 2,8m, sieczkarnia, 18.000, ok.Łomża.507-446-182.

**KOMBAJN** Z56 (1979) 14.000 zł, gm.Juchnowiec. (85)718-80-18.

**KOMBAJN** Z56 (1988) 37.000 zł, gm.Nowe Piekuty. 798-533-675.

**KOMBAJN** zbozowy JD 965 (1983) 45.000 zł, Dobrzyniewo Duże. 794-374-425.

**KOMBAJN** zbozowy New Holland, heder 3.60, sieczkarnia, 19.000 zł, gm.Suwałki. 505-813-976.

**KOMBAJN** zbożowy (1979) kabina Fahr, M1202 heder 3,6m, 38.000 zł, ok.Łomży. 503-993-505.

**KOMBAJN** zbożowy Bizon (1979) st.db, gotowy do żniw, wózek, 12.000 zł, gm.Trzcianne. 669-652-627.

**KOMBAJN** zbożowy Bizon (1980) 12.000 zł, Grajewo. 795-252-847.

**KOMBAJN** zbożowy Bizon (1980) 13.000 zł, Grajewo. (86)279-03-75.

**KOMBAJN** zbożowy Bizon (1980) gotowy do pracy, 23.000 zł, gm.Szepietowo. (86)476-09-13.

**KOMBAJN** zbożowy Bizon (1981) 17.000 zł, gm.Jeleniewo. 511-045-660.

**KOMBAJN** zbożowy Bizon (1986) 30.000 zł, gm.Kolno. 660-856-429.

**KOMBAJN** zbożowy Bizon (1986) garażowany, stan bdb, 30.500 zł, Mońki. 664-959-795.

**KOMBAJN** zbożowy Bizon (1988) 49.000 zł, Czeremcha. 503-405-446.

**KOMBAJN** zbożowy Bizon (1988) lwł, stan bdb, 45.000 zł, ok.Zambrowa. 691-704-305.

**KOMBAJN** zbożowy Bizon (1989) kabina, 33.000 zł, Kolno. 600-781-359.

**KOMBAJN** zbożowy Bizon (2000) kabina, sieczkarnia, 75.000 zł, Siemiatycze, 608-609-757.

**KOMBAJN** zbożowy Bizon 40, przygotowany do żniw, st.bdb, 10.000 zł, Szypliszki. 501-956-567.

**KOMBAJN** zbożowy Bizon Record (1990) lwł, 1.400 mth, garażowany, 65.000 zł, k.Jeżewa. 511-994-135.

**KOMBAJN** zbożowy Bizon Super (1983) stan bdb, 25.000 zł, gm.Rutki. 510-124-542.

**KOMBAJN** zbożowy Bizon Super (1985) stan bdb, 100 % ogumienia, 30.000 zł, gm.Rutki. 510-124-542.

**KOMBAJN** zbożowy Bizon Super Z056 (1986) kabina, 28.500 zł, ok.Moniek. 515-469-389.

**KOMBAJN** zbożowy Bizon Z020 (1990) garażowany, 2.500 zł, Mońki. (85)716-31-53.

**KOMBAJN** zbożowy Bizon Z-056 (1981) kabina +szarpacz 5-letnie, garażowany, 25.000 zł, ok.Augustowa. 660-944-585.

**KOMBAJN** zbożowy Bizon Z-056 (1989) szarpacz, 21.000 zł, k.Siemiatycz. 606-467-648.

**KOMBAJN** zbożowy Bizon Z-056, 16.000 zł, lub zamiana na bydło, gm.Wąsosz. 512-245-551.

**KOMBAJN** zbożowy Bizon Z056, st.db, 20.000 zł, 697-915-000.

**KOMBAJN** zbożowy Bizon Z056, stan db, garażowany, 30.000 zł, ok.Augustowa. (87)642-43-74 po 20.

**KOMBAJN** zbożowy Bizon Z056, stan db, oryginał, 19.500 zł, ok.Suwałk. 504-565-157.

**KOMBAJN** zbożowy Bizon Z56 (1989) st.db, 28.000 zł, ok.Jaświł. (85)716-84-99.

**KOMBAJN** zbożowy Bizon Z56 (1990) z sieczkarnią, garażowany, st.bdb, 50.000 zł, gm.Drohiczyn. (85)655-80-12.

**KOMBAJN** zbożowy Bizon Z056 (1986) st.db, 30.900 zł, Zambrów. 507-650-679, (86)475-06-88.

**KOMBAJN** zbożowy Bizon Z056 (1987) kabina, sieczkarnia, st.db, 40.000 zł, gm.Sidra. 793-984-716.

**KOMBAJN** zbożowy Bizon, lwł, garażowany, mało używany, 50.000 zł, Czyżew. 501-078-878.

**KOMBAJN** zbożowy Bizon, st.bdb, 15.000 zł, gm.Korycin. 661-076-206.

**KOMBAJN** zbożowy Claas Compact, szer. 2,70m, kabina, sieczkarnia, stan idealny, 19.000 zł, gm.Sokoły. 880-989-459.

**KOMBAJN** zbożowy Claas Consul, szer.3m, silnik Perkins, 17.000 zł, gm.Mońki. (85)716-11-53 po 20.00.

**KOMBAJN** zbożowy Claas Dominator (1985) heder 3,9m, silnik Mercedesa, 30.000 zł, gm.Stawiski. 504-314-538.

**KOMBAJN** zbożowy Claas Dominator 76 (1986) 70.000 zł, gm.Krypno. 600-696-844.

**KOMBAJN** zbożowy Claas Dominator 76 (1986) blacharskie i mechaniczne, 10-500 zł, gm.Zabłudów. 604-674-416..

**KOMBAJN** zbożowy Claas Dominator 85, silnik Mercedes, heder 4.5m, 42.000 zł, k.Jedwabnego. 506-938-215.

**KOMBAJN** zbożowy Claas Dominator 86, z szarpaczem, heder 4,5m, 51.000 zł, ok.Siemiatycz. 510-703-847.

**KOMBAJN** zbożowy Claas Dominator 88S (1988) heder 3.90m, 95.000 zł, ok.Zambrowa. 502-525-678.

**KOMBAJN** zbożowy Claas Dominator 88S (1988) heder 3.90m, 95.000 zł, ok.Zambrowa. 502-525-678.

**KOMBAJN** zbożowy Claas Dominator, sieczkarnia, hydrostat, 37.000 zł, gm.Kuźnica Białostocka. 601-802-917.

**KOMBAJN** zbożowy Claas Kosmos, 2.2m, gm.Mońki, 11.000 zł. 603-471-725.

**KOMBAJN** zbożowy CLAAS Matador i pochodne, części, silnik 6-cyl. perkins, od 10 zł, gm.Stawiski. 505-529-299.

**KOMBAJN** zbożowy Claas Matador, silnik Perkinsa 4-cylindrowy. 10.000 zł, gm.Trzcianne. 518-202-132.

**KOMBAJN** zbożowy Claas Mecator, kosa 3.60m, stan db, 16.000 zł, ok.Wys.Maz. 600-938-628.

**KOMBAJN** zbożowy Claas Mercator 60, silnik 6, st.db, 22.000 zł, gm.Grabowo. (86)279-05-36.

**KOMBAJN** zbożowy Claas Merkator 60 (1980) z sieczkarnią, szer.3,2m, 25.000 zł, ok.Ełku. 888-091-079.

**KOMBAJN** zbożowy Claas Merkator 75, silnik Mercedes, rura hydrauliczna, st.idealny, 30.000 zł, Stawiski. 696-863-663.

**KOMBAJN** zbożowy Claas Merkator, 21.000 zł, gm.Wyszki. 667-224-295.

**KOMBAJN** zbożowy Claas Merkator, kabina, sieczkarnia, st.bdb, 34.000 zł, Sztabin. (87)641-40-54.

**KOMBAJN** zbożowy Claas Protector, heder 2.7m, stan db, 15.000 zł, k.Moniek. 603-471-725.

**KOMBAJN** zbożowy CLAAS SENATOR (1983) stan bdb, 25.000 zł, Polkowo. 515-802-303.

**KOMBAJN** zbożowy Claas Senator, heder 3.6m, silnik 6-cylindrowy, 15.000 zł, gm.Turośń Kościelna. 515-167-345.

**KOMBAJN** zbożowy Claas, Senator heder 3.6m, silnik 6-cylindrowy Perkins, garażowany, 10.500 zł, k.Siemiatycz. (85)657-13-84.

**KOMBAJN** zbożowy class Senator, kabina, 6-cylindrowy, 15.000 zł, lub zamienię na ciągnik rolniczy, Krypno. 506-615-283.

**KOMBAJN** zbożowy Deutz Fahr 4080 Top Liner (1998) 130.000 zł, Zambrów. 793-682-001.

**KOMBAJN** zbożowy Deutz Fahr 770M (1980) heder 2,7m, 16.500 zł, gm.Goniądz. 500-223-631, (85)738-06-55.

**KOMBAJN** zbożowy DF M88, 8.000 zł, gm.Dąbrowa Białostocka. 697-187-100.

**KOMBAJN** zbożowy Doesburg, hydromat, heder 5m, 18.000 zł, Suwałki. 511-057-517.

**KOMBAJN** zbożowy Donder 960, st.bdb, heder 3m, 20.000 zł, ok.Jaświł. 516-224-163, (85)716-85-05.

**KOMBAJN** zbożowy Dronningborg (1980) 15.000 zł, gm.Dobrzyniewo Duże. 781-787-844.

**KOMBAJN** zbożowy E512 Fortschritt (1985) szerokie koła, 16.500 zł, lub zamienię na mniejszy, ok.Sejn. 511-170-002.

**KOMBAJN** zbożowy Fahr 1000, z sieczkarnią, 25.000 zł, Sokoły. 502-647-033.

**KOMBAJN** zbożowy Fahr M1000, 3m, możliwość testu, 20.000 zł, ok.Wyś.Maz. 608-450-861.

**KOMBAJN** zbożowy Fahr M1000, sieczkarnia, lub zamienię na większy ciągnik, 20.000 zł, pow.suwalski. 515-719-980.

**KOMBAJN** zbożowy Fahr M1000, sieczkarnia, lub zamienię na większy ciągnik, 20.000 zł, pow.suwalski. 515-719-980.

**KOMBAJN** zbożowy Fahr M-66T, na części, 20-400 zł, k.Andrzejewa. (86)271-74-68.

**KOMBAJN** zbożowy Fortschmidt MTW524 (1990) 43.000 zł, andrzejewo. 666-098-455.

**KOMBAJN** zbożowy Fortschmidt Z516P (1988) szarpacz, 22.000 zł, Andrzejewo. 666-098-455.

**KOMBAJN** zbożowy Fortschritt E-514, heder 4.20, kabina, sieczkarnia, stan db, 30.000 zł, gm.Wasilków. 660-703-878, (85)718-48-78.

**KOMBAJN** zbożowy International 321, szer. 3m, 15.000 zł, gm.Kolno. (86)278-38-84, 667-673-884.

**KOMBAJN** zbożowy International 431, gotowy do pracy, 14.000 zł, Goniądz. 517-682-640.

**KOMBAJN** zbożowy International 431, szer 3m, 12.500 zł, ok.Kolna. 504-862-713.

**KOMBAJN** zbożowy International321, +drugi na części, 2,5m, stan bdb, 15.000 zł, gm.Korycin. 607-065-891.

**KOMBAJN** zbożowy International-541, kosa 3.80, kabina, hydrauliczny wysyp, 19.000 zł, gm.Przytuły. 503-592-957.

**KOMBAJN** zbożowy J.Deere 430 (1980) 15.500 zł, ok.Grajewa. (86)273-42-66.

**KOMBAJN** zbożowy J.Deere 965 z rozdrabniaczem do słomy, 26.000 zł, ok.Kalinowa. 500-728-448.

**KOMBAJN** zbożowy JD 1065 (1985) +wózek, 52.000 zł, lub zamienię na Bizona, gm.Szepietowo. 508-511-037.

**KOMBAJN** zbożowy JD 730, stan bdb, 19.900 zł, ok.Choroszczy. 784-360-441.

**KOMBAJN** zbożowy JD 925, stan bdb, 17.000 zł, k.Suwałk. 728-502-174.

**KOMBAJN** zbożowy JD 942, 22.000 zł, k.Sidry. 502-969-874.

**KOMBAJN** zbożowy JD 960, heder 3.20m, st.bdb, 28.000 zł, ok.Bielska Podlaskiego. 889-941-909.

**KOMBAJN** zbożowy JD 985 (1984) stan bdb, 55.000 zł, Dobrzyniewo Duże. 794-374-425.

**KOMBAJN** zbożowy JD, heder 3.2m, stan bdb, 25.900 zł, Suchowola. 889-866-208.

**KOMBAJN** zbożowy JD955, heder 3.65m, kabina, sieczkarnia, stół do rzepaku formowy JD, 28.000 zł, gm.Dziadkowice. 606-516-564.

**KOMBAJN** zbożowy JD-970, heder 4.20, sieczkarnia, 30.000 zł, Bielsk Podl. 506-425-829.

**KOMBAJN** zbożowy JD-970, sieczkarnia do słomy, heder 3.60, 27.000 zł, ok.Łap. (85)814-12-17.

**KOMBAJN** zbożowy JD-975, heder 4.20, sieczkarnia, 40.000 zł, Bielsk Podl. 506-425-829.

**KOMBAJN** zbożowy John Deere 630, heder 3.2, st.db, 18.000 zł, ok.B-stoku. 788-597-348.

**KOMBAJN** zbożowy Laverda, szer.3.6m, garażowany, ocynkowany, 24.000 zł, gm.Kolno. 798-776-938.

**KOMBAJN** zbożowy Massey Fergusson 187 (1984) garażowany, stan db, 17.000 zł, gm.Jedwabne. 514-856-897.

**KOMBAJN** zbożowy MF (1979) 19.500 zł, gm.Kołaki Kościelne. 695-461-818.

**KOMBAJN** zbożowy MF 685F, heder 2.5m, stan db, 9.800 zł, gm.Rajgród. 504-210-555.

**KOMBAJN** zbożowy New Holland 1520, st.bdb, 26.000 zł, gm.Rutki. 792-776-610.

**KOMBAJN** zbożowy New Holland 1520, szer.3m, kabina, stan bdb, 23.500 zł, gm.Zawady. 519-868-644.

**KOMBAJN** zbożowy New Holland 1530, heder szer.3.30m, 20.000 zł, ok.Sokółki. 783-554-648.

**KOMBAJN** zbożowy New Holland 1530, kabina, heder 3.60m, 22.000 zł, gm.Wyszki. 510-811-311.

**KOMBAJN** zbożowy New Holland 1540, heder 3.6m, kabina, gotowy do żniw, 25.400 zł, Stawiski. 600-341-988.

**KOMBAJN** zbożowy New Holland 1550, hydrauliczna rura, sieczkarnia, 5-wytrzęsaczy, 32.000 zł, gm.Raczki. (87)568-55-55.

**KOMBAJN** zbożowy New Holland 26.500 zł, k.Moniek. 513-709-047.

**KOMBAJN** zbożowy New Holland 8030, stan bdb, 58.000 zł, k.Grajewa. 512-877-767.

**KOMBAJN** zbożowy New Holland 8050, heder 4m, kabina, 45.000 zł, ok.Jedwabnego. 506-938-215.

**KOMBAJN** zbożowy New Holland TC54 (2004), częściowo spalony, 300mth, 110.000 zł, Kalinowo. 794-444-444.

**KOMBAJN** zbożowy New Holland z kabiną, heder 3.20, 20.000 zł, Nowy Dwór. (85)676-12-93, 603-947-591.

**KOMBAJN** zbożowy New Holland(1987) heder 3m, 17.000 zł, gm.Nowe Piekuty. (86)476-16-37.

**KOMBAJN** zbożowy New Holland-1540, heder 3.40 z sieczkarnią, 28.000 zł, gm.Dąbrowa B-stocka. (85)712-22-48, 508-982-756.

**KOMBAJN** zbożowy New Hollant (1984) wspomaganie, 19.000 zł, Kolno. 512-496-152.

**KOMBAJN** zbożowy New Hollant M135, sieczkarnia, nowe opony i inne części, 19.000 zł, gm.Augustów. 517-797-755.

**KOMBAJN** zbożowy New Hollnad 8060, kabina, szarpacz, stan db, 35.000 zł, ok.Sokółki. 504-867-998.

**KOMBAJN** zbożowy Rekord (1991) z szarpaczem do słomy, st.db, 56.000 zł, gm.Boguty. 508-205-959.

**KOMBAJN** zbożowy Sampo 500 (1996) 15.000 zł, gm.Kowale Oleckie. 608-022-177.

**KOMBAJN** zbożowy Volvo 800-830, kabina, 14.500-17.000 zł, Ciechanowiec. 791-859-047.

**KOMBAJN** zbożowy Volvo 830, 13.000 zł, gm.Nowy Dwór. 603-350-201.

**KOMBAJN** zbożowy Volvo 830-S, szer.2,7m, szarpacz, nowe przednie opony, 16.000 zł, lub zamienie, gm.Krynki. 501-607-169 po 20.00.

**KOMBAJN** zbożowy Volvo 950, 4,2m, 26.000 zł, gm.Białystok. 609-795-777.

**KOMBAJN** zbożowy Volvo BMS830, szer. 2,80, stan bdb, 22.000 zł, ok.Suchowli. 885-302-373.

**KOMBAJN** zbożowy Volvo S830, szarpak, 13.000 zł, gm.Poświętne. (85)650-14-66.

**KOMBAJN** zbożowy Volvo S-830, szer.2.70, sieczkarnia, 14.500 zł, gm.Mońki. (85)716-41-83.

**KOMBAJN** zbożowy Z-020, zawieszany, garażowany, stan bdb, 3.500 zł, gm.Suchowola. 600-132-112.

**KOMBAJN** zbożowy Z056 Super (1990) sprawny, gotowy do żniw, 50.000 zł, gm.Andrzejewo. 604-107-184.

**KOMB

HJD Sp.j. KSIĘŻYNO

CZĘŚCI DO SILNIKÓW I MASZYN:

DEUTZ, PERKINS, IH-CASE, JOHN-DEERE, FEND, RENAULT, NEW HOLLAND, CLAAS, SAME, LAMBORGHINI, FORD

KSIĘŻYNO K/BIAŁEGOSTOKU
UL. PRZEMYSŁOWA 1
(85)742-54,04, (85)663-20-50

**KOMBAJN** ziemniaczany Anna, lwł, 8.000 zł, Czyżew. 501-078-878.

**KOMBAJN** ziemniaczany Anna, mało używany, 21.000 zł, do uzg, Boguty Pianki. 506-167-399.

**KOMBAJN** ziemniaczany Anna, mało używany, stan bdb, garażowany, 15.000 zł, gm.Rutki. (86)276-47-15, 500-383-914.

**KOMBAJN** ziemniaczany Anna, st.db, 7.000 zł, gm.Wąsosz. (86)273-16-30.

**KOMBAJN** ziemniaczany Anna, stan bdb, 10.000 zł, gm.Siemiatycze. (85)655-45-86.

**KOMBAJN** ziemniaczany Anna, stan bdb, garażowany, 10.000 zł, gm.Wys.Maz. (86)274-51-01.

**KOMBAJN** ziemniaczany Anna, stan bdb, garażowany, lwł, 5.000 zł, Wizna. 510-627-288.

**KOMBAJN** ziemniaczany Anna, stan db, 3.700 zł, ok.Poświętnego. 507-556-155.

**KOMBAJN** ziemniaczany Bolko (1995) st.db, 6.900 zł, Wys.Maz. 784-735-290.

**KOMBAJN** ziemniaczany Bolko Z643 (1993) 7.000 zł, gm.Czyżew. 728-198-726.

**KOMBAJN** ziemniaczany Bolko, 10.000 zł, Szepietowo. 506-248-874.

**KOMBAJN** ziemniaczany Karlik, garazowany, oryginał, 6.500 zł, Kolno. (86)278-62-96.

**KOMBAJN** ziemniaczany, niemiecki, Niewohaner, 6.500 zł, Sokoły. 666-508-451.

**KOMPLET** naprawczy silnika Deutz, 2.200 zł, Sztabin.501-653-850.

**KONSOLA** do tura, do MF3070, 2.300 zł, Mońki. 510-810-085.

**KOPACZKA** ciągnikowa do ziemniaków, 1.800 zł, gm.Boćki. 793-792-685.

**KOPACZKA** ciągnikowa do ziemniaków, 2.000 zł, gm.Nowogród. 500-209-991.

**KOPACZKA** ciągnikowa do ziemniaków, 2.500 zł, gm.Wyszki. (85)737-17-04.

**KOPACZKA** ciągnikowa do ziemniaków, mało używana, 3.200 zł, gm.Bielsk Podlaski. 720-156-976.

**KOPACZKA** ciągnikowa do ziemniaków, stan db, 2.300 zł, ok.Sidry. (85)721-14-85.

**KOPACZKA** ciągnikowa, 1.000 zł, gm.Puńsk. (87)516-15-59.

**KOPACZKA** ciągnikowa, 2.000 zł, gm.Szepietowo. (86)476-10-10.

**KOPACZKA** ciągnikowa, 2.200 zł, Korycin. 784-643-716.

**KOPACZKA** ciągnikowa, elewatorowa, oryginał, stan bdb, 2.500 zł, Sokoły. 600-038-457.

**KOPACZKA** ciągnikowa, nie malowana, st.bdb, części zamienne, 3.200 zł, gm.Nowe Piekuty. (86)476-13-91.

**KOPACZKA** ciągnikowa, oryginalna, stan bdb,1.900 zł, k.Jedwabnego. 512-824-741.

**KOPACZKA** ciągnikowa, stan bd, 2.000 zł, gm.Juchnowiec. 515-753-938.

**KOPACZKA** ciągnikowa, stan bdb, 1.900 zł, gm.Łomża. (86)472-00-50.

**KOPACZKA** ciągnikowa, stan bdb, 3.000 zł, gm.Suwałki. (87)563-81-37.

**KOPACZKA** ciągnikowa, stan db, 1.500 zł, gm.Jaświły. 506-233-529.

**KOPACZKA** ciągnikowa, stan db, 1.900 zł, Bielsk Podl. 511-687-908.

**KOPACZKA** ciągnikowa, w oryginale, obie taśmy metalowe, 3.200 zł, ok.Czyżewa. 781-241-952.

**KOPACZKA** do ziemniaków (1984) stan db, 2.500 zł, gm.Korycin. 500-334-139.

**KOPACZKA** do ziemniaków, 1.500 zł, gm.Kulesze Kościelne. (86)476-32-47.

**KOPACZKA** do ziemniaków, 1.500 zł, Śniadowo. 500-444-451.

**KOPACZKA** do ziemniaków, 1.700 zł, ok.Łap. 501-581-306.

**KOPACZKA** do ziemniaków, 1.800 zł, Suchowola. (85)712-42-32.

**KOPACZKA** do ziemniaków, 2.000 zł, Siemiatycze. 608-662-409.

**KOPACZKA** do ziemniaków, 2.000 zł. (85)749-23-77.

**KOPACZKA** do ziemniaków, 2.200 zł, Bielsk Podl. (85)730-37-41.

**KOPACZKA** do ziemniaków, 750 zł, gm.Kolno. (86)278-62-96.

**KOPACZKA** do ziemniaków, ciągnikowa, 2.500 zł, gm.Rutki. 609-687-757.

**KOPACZKA** do ziemniaków, ciągnikowa, stan db, 1.200 zł, gm.Wieliczki. (87)521-44-05.

**KOPACZKA** do ziemniaków, st.bdb, 2.300 zł, ok.Zambrowa. 600-809-612.

**KOPACZKA** do ziemniaków, st.bdb, gm.Lipsk, 2.200 zł. 782-436-761.

**KOPACZKA** do ziemniaków, st.db, 1.800 zł, gm.Jaświły. (85)716-84-99.

**KOPACZKA** do ziemniaków, stan bdb, 3.000 zł, Turośń Dolna. 517-036-573.

**KOPACZKA** do ziemniaków, stan bdb, 4.000 zł, gm.lipsk. 601-341-483.

**KOPACZKA** do ziemników ciągnikowa+ konna, 2.000 zł, pow.Zambrów. 510-277-367.

**KOPACZKA** elewatorowa do ziemniaków, 1.300 zł, ok.Szczuczyna. (86)273-13-60.

**KOPACZKA** elewatorowa, lwł, 1.400 zł, gm.Poświętne. (85)650-14-68.

**KOPACZKA** elewatorowa, Krypno, 1.700 zł. 502-607-647.

**KOPACZKA** elewatorowa, nowy typ, sprawna, 1.3o0 zł, Wizna. (86)219-63-06.

**KOPACZKA** elewatorowa, stan bdb, części, 3.000 zł, ok.Łomży. 784-190-989.

**KOPACZKA** konna, 550 zł, lub zamienię na cielaka, prosięta, gm.Wyszki. (85)737-17-55.

**KOPACZKI** do ziemniaków, 2 szt, 2.500-3.500 zł/szt, gm.Przerośl. 507-256-296.

**KOPARKA** gąsienicowa Weimar R1000 (1995) st.bdb, 48.000 zł lub zamienię na większą, Suchowola. 603-672-825.

**KOPARKA** kołowa Fortscritt (1984) 8.5t, 9.000 zł, lub zamianana ciągnik, samochów, gm.Augustów. 515-589-693.

**KOPARKO** ładowarka Ostrówek, st.db, 21.500 zł, gm.Mońki. 694-721-429.

**KOPARKO-ŁADOWARKA** Ferguson MF-50 st.bdb, 20.000 zł, ok.Suwałk. 516-940-508.

**KOPARKO-SPYCHARKA** Jumz, DT-75, części mechaniczne, 10-400 zł, gm.Suchowola. 510-724-413.

**KOPARKO-SPYCHARKA** Jumz, po kapitalnym remoncie, 18.000 zł, gm.Suchowola. 510-724-413.

**KOPARKO-SPYCHARKLA** Białoruś (1987) nowszy typ, 9.500 zł, Turośl. 506-626-872.

**KOSA** spalinowa, 3KM, nowa, 400 zł, Białystok. 604-823-076.

**KOSIARKA** do kukurydzy 1-rzędowa, gm.Łomża, 1.500 zł. (86)219-32-13.

**KOSIARKA** do kukurydzy Jaguar 250, 1-rzędowa, do remontu, 1.000 zł, gm.Choroszcz. 784-914-986.

**KOSIARKA** do trawy, listwowa, metrowa, 1.300 zł, Sokółka. 507-275-225.

**KOSIARKA** dyskowa Deutz Fahr, 3 m, stan bdb, 8.300 zł, Zambrów. 669-590-322.

**KOSIARKA** dyskowa Deutz Fahr, szer.2,40m, 6.000 zł, gm.Jaświły. 510-614-107.

**KOSIARKA** dyskowa Krone 280, 5.500 zł, Kalinowo. 513-048-445.

**KOSIARKA** dyskowa Vicon, szer.2,80m +rozbijak (1998) 4.500 zł, gm.Kulesze Kościelne. (86)476-37-27.

**KOSIARKA** dyskowa, rozbijak, szer. 2.4m, podnoszona hydraulicznie, Siemiatycze, 5.700 zł. 880-097-367.

**KOSIARKA** elektryczna niemiecka, 150 zł, Łapy. (85)715-63-11.

**KOSIARKA** konna, st.bdb, 250 zł, Suwałki. 781-100-751.

**KOSIARKA** listwowa Osa, st.bdb, 1.000 zł, gm.Rzekuń. 600-327-483.

**KOSIARKA** Osa, 400 zł, Suwałki. 781-100-751.

**KOSIARKA** Osa, 600 zł, ok.Gołdapi. 609-267-906.

**KOSIARKA** Pottinger, sieczkarnia do kukurydzy, jednorzędowa, stan bdb, 3.800 zł, pow.sejneński. 785-969-503, (87)517-12-45.

**KOSIARKA** rotacyjna (2007) 3.000 zł lub zamiana na rozbijak pokosów 4-gwiazdowy, gm.Augustów. 665-499-227.

**KOSIARKA** rotacyjna (2009) 2.500 zł, gm.Jeleniewo. 798-696-945.

**KOSIARKA** rotacyjna bębnowa Deutz Fahr, szer.2,8m, 4.200 zł, lub zamienię na inną maszynę, Suchowola. (85)716-16-65.

**KOSIARKA** rotacyjna ciągnikowa, 2.500 zł, gm.Wyszki. (85)737-17-04.

**KOSIARKA** rotacyjna czeska, 1.500 zł, gm.Szepietowo. 885-559-061.

**KOSIARKA** rotacyjna Deutz Fahr, szer.185cm, 1.500 zł, gm.Kulesze Kośc. 512-097-884.

**KOSIARKA** rotacyjna Famarol Słupsk, lwł, garażowana, st.bdb, 2.100 zł, Szepietowo. (86)476-08-66, 692-188-405.

**KOSIARKA** rotacyjna Fella szer.2m, ze spulchniaczem, st.db, 3.500 zł, ok.Augustowa. 513-547-334.

**KOSIARKA** rotacyjna Fella, szer.1,95m, 2.100 zł, Mońki. 510-810-085.

**KOSIARKA** rotacyjna polska, 1.300 zł, ok.Jedwabnego. 514-856-897.

**KOSIARKA** rotacyjna polska, 700 zł, gm.Kulesze Kośc. 516-874-177.

**KOSIARKA** rotacyjna Polska, po kapitalnym remoncie, 1.500 zł, gm.Augustów. (87)644-90-73.

**KOSIARKA** rotacyjna polska, sprawna, 1.200 zł, gm.Puńsk. (87)516-15-59.

**KOSIARKA** rotacyjna polska, stan bdb, 1.200 zł, ok.Kolna. 665-732-234.

**KOSIARKA** rotacyjna Samasz (2005) szer.1.85m, spulchniacz pokosów, 4.500 zł, Krypno. 660-667-743.

**KOSIARKA** rotacyjna Samasz, szer.1.75 (2004) 5.200 zł, gm.Nowe Piekuty. 791-240-469.

**KOSIARKA** rotacyjna Słupsk, 1.650 zł, Sztabin. 604-213-643.

**KOSIARKA** rotacyjna Z070 na dwa noże, 1.450 zł, ok.Czyżewa. 604-553-829.

**KOSIARKA** rotacyjna ZTR 165, nieużywana, st.bdb, 7.500 zł, gm.Dubicze Cerkiewne. 664-780-084.

**KOSIARKA** rotacyjna, 1.500 zł, ok.Knyszyna. 510-213-200.

**KOSIARKA** rotacyjna, 1.700 zł, gm.Poświętne. (85) 650-13-21, 519-102-909.

**KOSIARKA** rotacyjna, czeska, stan db, 1.300 zł, k.Bielska Podl. (85)739-50-32.

**KOSIARKA** rotacyjna, mała, 1.500 zł, Grajewo. (86)279-03-75.

**KOSIARKA** rotacyjna, mała, 1.500 zł, Grajewo. 600-781-359.

**KOSIARKA** rotacyjna, mała, 1.600 zł, gm.Juchnowiec Kośc. (85)719-68-63.

**KOSIARKA** rotacyjna, stan db, 700 zł, gm.Suraż. (85)650-31-22.

**KOSIARKA** rotacyjna, szer.165cm, 1.500 zł, gm.Brańsk. 694-106-796.

**KOSIARKA** samobieżna Krafit, traktorek, 20KM, gwarancja, 12.500 zł, ok.Dobrzyniewa. 691-721-564.

**KOSIARKA** Z-178 (2001) polska, stan db, 1.600 zł, ok.Moniek. 721-784-247.

**KOSIARKA,** dyskowa, Krone, szer. 2.8m, 9.000 zł, Suwałki. 500-609-716.

**KOSIARKA,** polska, szer.165cm, st.bdb, 2.000 zł, Augustów. 511-135-555.

**KOSIARKI** spalinowe, 2szt, używane, 290 zł/szt, Łomża. 600-588-143.

**KROKODYL** do tura JD, szer.1.60m, 2 siłowniki, 2.300 zł, gm.Boguty. (86)277-52-92.

**KROKODYL** do tura, 2szt, szer.130-150cm, 2.500 zł/szt, k.Moniek. 511-666-804.

**KROKODYL,** 1,5m, 2.500 zł, gm.Lipsk. 516-096-406.

**KULTYWATOR** 14-zębowy grudziądzki, st.bdb, 800 zł, gm.Łomża. (86)472-00-50.

**KULTYWATOR** 16, fabryczny, 950 zł, gm.Jedwabne. 798-434-377.

**KULTYWATOR** 18, 600 zł, gm. Kobylin Borzymy. (86)274-31-63.

**KULTYWATOR** podorywkowy, szer.4m, zabezpieczenia sprężynowe, stan bdb, 3.500 zł, Mikołajki. 609-955-855.

**KULTYWATOR** ściernikowy, siewnik do poplonów, nowy, 3m, 8.500 zł, pow.Siemiatycze. (85)656-82-22.

**KULTYWATOR** ścierniskowy Grubber Głębosz, 2.900 zł, ok.Sokółki. 692-894-797.

**KULTYWATOR** ścierniskowy Kverneland, szer.3m, 5.500 zł, Mońki. 509-895-883.

**KULTYWATOR** ścierniskowy Waderstad, 7.000 zł, gm.Wasilków. 600-009-420.

**KULTYWATOR** ścierniskowy, szer.3m, 1.900 zł, gm.Orla. 506-989-145.

**KULTYWATOR** ścierniskowy, zabezpieczenia sprężynowe, 3m, 3.500 zł, gm.Orla. 506-989-145.

**KULTYWATOR** Unia Grudziądz, szer. 2.8m, fabryczny, 1.300 zł, k.Kolna. 506-962-862.

**KULTYWATOR** Unia Grudziądz, szer.2.8m, 1.200 zł, k.B-stoku. 662-422-959.

**KULTYWATOR** Vaderstad, 3,0m, do ciągnika 120KM, gm.Łomża, 5.500 zł. 784-952-585.

**KULTYWATOR** z nowym wałkiem, szer.2.5-3m, 2.300 zł, gm.Łomża. 602-662-207.

**KULTYWATOR** z wałkami, 2.40m, 1.200 zł, ok.Sokółki. (85)712-22-48, 508-982-756.

**KULTYWATOR** z wałkiem, 1.300 zł, gm.Jedwabne. 507-144-467.

**KULTYWATOR** z wałkiem, 3m, 2.500 zł, ok.Suwałk. (87)563-82-53.

**KULTYWATOR** z wałkiem, szer.2.80, stan bdb, 1.800 zł, gm.Stawiski. 692-363-430.

**KULTYWATOR,** 400 zł, gm.Dąbrowa Białostocka. 514-116-400.

**KULTYWATOR,** 5m, hydraulicznie rozkładany, 5.200 zł. Bielsk Podl. 500-172-721.

**KULTYWATOR,** kolczatka, 2,5m, stan bdb, 2.000 zł, gm.Orla. 506-989-145.

**KULTYWATOR,** niemiecki, z wałkiem, wąskie zęby, 2.80m, 1.700 zł, Kalinowo. 798-335-018.

**KULTYWATOR,** szer.3,80m, 2.200 zł, gm.Trzcianne. 600-217-242.

**LADA** do cięcia słomy, duża, 500 zł, ok.Czyżewa. (86)477-10-62.

**LADA** do cięcia słomy, siana, na paszę, szeroka stolnica, żelazne koło, 300 zł, gm.Klukowo. 507-795-535.

**LADA** do sieczki, 2.000 zł, gm.Grabowo. (86)279-03-97.

**LAWETA** do bel, niska oś, 3.300 zł, gm.Bakałarzewo. 608-248-269.

**ŁADOWACZ** cyklop, 7.000 zł, gm.Czyżew. 781-517-447.

**ŁADOWACZ** cyklop, lwł, 10.000 zł, gm.Czyżew. 607-750-743.

**ŁADOWACZ** czołowy Howard +tur 3-sekcyjny do ciągnika Landini, 11.800 zł, Ostrów Maz. 604-206-820.

**ŁADOWACZ** do obornika Franek, 1.500 zł, Sokoły. 883-403-906.

**ŁADOWACZ** do obornika, podczepiany na tył ciągnika, 1.300 zł, ok.Brańska. 669-700-773.

**ŁADOWACZ** Troll (1990) stan db, 4.000 zł, gm.Sidra. 696-441-773.

**ŁADOWACZ** Troll 350 (1993) na kołach, stan bdb, 7.500 zł, gm.Szepietowo. 514-484-631.

**ŁADOWACZ** Troll 350 (1993) stan bdb, 6.500 zł, Kołaki Kościelne. (86)270-33-62.

**ŁADOWACZ** Troll 350, stan bdb, 8.000 zł, ok.Suwałk. 510-595-566.

**ŁADOWACZ** Troll 350, stan bdb, mało używany, 8.500 zł, gm.Kulesze Kościelne. 506-440-430.

**ŁADOWACZ** Troll, 3.800 zł, k.Ciechanowca. 507-642-966.

**ŁADOWACZ** Troll, pompa, 4.800 zł, gm.Krypno. 607-670-493.

**ŁADOWARKA** BobCat 751 (1997) 2.5t, 31.000 zł, gm.Sztabin. 508-851-634.

**ŁADOWARKA** czołowa (1984) 4x4, łyżka, widły do palet, 22.000 zł, gm.Kobylin Borzymy. 694-610-511.

**ŁADOWARKA** OKL5, łamana w połowie, 4x4, 28.000 zł, gm.Zabłudów. 667-117-356.

**ŁADOWARKA** teleskopowa Manitu (1994) 3t, wysięg 7m, 52.000 zł, Suchowola. 889-866-208.

**ŁADOWARKA** teleskopowa Manitu 626, 49.500 zł, gm.Sokoły. 603-242-702.

**ŁADOWARKA** teleskopowa Manitu MLT629 (2001) 5.100mth, stan bdb, 82.000 zł, Zambrów. 501-662-068.

**ŁADOWARKA** Weidemann, kabina, osprzęt, stan bdb, 45.000 zł, gm.Tykocin. 507-454-068.

**ŁADOWARKA** Zetelmajer, 4x4, w połowie łamana, 18.000 zł, gm.Zabłudów. 667-117-356.

**ŁYŻKO-KROKODYL,** 3.800 zł, gm.Kobylin Borzymy. 604-672-605.

**MASKA** do Zetora 5011, oryginalna, 550 zł, Wys.Maz. 660-198-980.

**MASZT** do bel, przystosowany do ciągnika, 2.000 zł, Janów. 509-923-504.

**MASZT** do bel, przystowany do ciągnika, 1.450 zł, Mońki. 790-230-045.

**MASZYNA** do czyszczenia zboża Damfa, stan bdb, 1.000 zł, gm.Juchnowiec. 662-722-069.

**MASZYNA** do młócenia Warmianka duża, 1.000 zł, Bielsk Podl. 600-316-991.

**MASZYNA** do zbierania kamieni, 12.000 zł, gm.Janów. 782-147-485.

**MIESZADŁO** do gnojowicy 6m, 3.300 zł, Mońki. 793-027-787.

**MIESZADŁO** do gnojowicy dł. 5,5m, 3.000 zł, ok.Łomży. 607-940-357.

**MIESZADŁO** do gnojowicy, 1.000 zł, Ostrołęka. 602-106-776.

**MIESZADŁO** do gnojowicy, 4m, zawieszane, do ciągnika, 2.200 zł, gm.Budry. 787-594-297.

**MIESZADŁO** do gnojowicy, ciągnikowe, 4,5m, zawieszane, 3.200 zł, Stawiski. (86)278-50-27.

**MIESZADŁO** elektryczne do gnojowicy, dł.od 4-5m, stan bdb, 2.500 zł, gm.Rajgród. 519-622-301.

**MIESZALNIK** do pasz Okonek, kompletny, silnik, 8.000 zł, k.Olecka. (87)523-85-76.

**MIESZALNIK** pasz, na mokro, 200 zł, ok.Suchowoli. (85)712-54-22 po 20.

**MIGOMAT,** 180Ap, nowy, 800 zł, Białystok. (85)746-67-62.

**MŁOCARNIA** Warmianka, 800 zł, ok.Czyżewa. (86)477-10-62.

**MŁOCKARNIA** szerokomłotka, stan bdb, 1.500 zł, Sztabin. (87)641-21-47.

PPUH ISO: 9001 METALKOMPLEX
Krupniki 20 k. Białegostoku
tel. 85 66-12-466, fax 66-16-665
www.metalkomplex.com.pl

ROLNIKU! ULŻYJ SOBIE W PRACY KUPUJĄC:
* ROZWIJARKĘ DO BEL SIANA I KISZONEK,
* PRZECINARKĘ DO BEL
Świetliki kalenicowe, Drzwi inwentarskie, Styrodur dachowy, Płyty warstwowe, Pianka poliuretanowa, Wygrodzenia, Wygarniacz obornika, Belty do obór wolnostanowiskowych
* BLACHY TRAPEZOWE
blachodachówka, rynny, okna dachowe, elementy konstrukcyjne i inne akcesoria

Belima Łapy, ul. Brańska 1, tel. 85 715-76-05

CIĄGNIKI ROLNICZE



Kubota zakres mocy od 60 do 128 KM



FARMTRAC zakres mocy od 33 do 90 KM



PROFESJONALNE MASZYNY ZIELONKOWE

Kosiarki dyskowe i bębnowe FELLA



Przetrząsacze



Zgrabiarki KUHN



PRASY ZWIJAJĄCE

Zmiennokomorowe (pasowe) FERABOLI



Walcowe



Łańcuchowe Warfama



R9640110W01

www.belima.com.pl

## Jak zamieścić bezpłatne ogłoszenie drobne w KRAMIKU ogłoszeniowym

- Na kuponie drukowanym w gazecie
  Jeden kupon może zawierać tylko jedno ogłoszenie, które może być zlecone na maksymalnie 2 kolejne wydania.
  Kupony należy przesyłać do redakcji Gazety Współczesnej pocztą lub dostarczyć osobiście do Biura Ogłoszeń Gazety Współczesnej.
- Telefonicznie pod numerem tel. (0-85) 748-74-48.
  Jednorazowo można zlecić druk maksymalnie 2 ogłoszeń na maksymalnie 2 kolejne wydania.
- Drogą Internetową, wysyłając e-maila na adres: kramik@wspolczesna.pl
  na maksymalnie 2 kolejne wydania.
- Ogłoszenia na najbliższe wydanie Kramiku przyjmujemy do wtorku do godziny 16.00.

### Skrócony regulamin

1. Zlecenie ogłoszenia do Kramiku jest jednoznaczne ze złożeniem oświadczenia o zapoznaniu się i akceptacją Regulaminu.
2. Bezpłatne ogłoszenia drobne: przeznaczone są dla pełnoletnich osób fizycznych nie prowadzących działalności gospodarczej, mogą zawierać maksymalnie do 15 słów, a w przypadku serdeczności do 30 słów. Przy sprzedaży towaru, usługi lub najmu w treści oferty musi być zawarta cena, muszą zawierać numer telefonu poprzedzony numerem kierunkowym oraz lokalizację.
3. Do działów: AUTOMOTO, ROLNICTWO I OGRODNICTWO oraz NIERUCHOMOŚCI przyjmujemy maksymalnie 3 ogłoszenia z tym samym numerem telefonu, do pozostałych działów maksymalnie 4 ogłoszenia z tym samym numerem telefonu.
4. Ogłoszenia w rubryce PRACA/ZATRUDNIĘ (z wyjątkiem opieki, gospodyni domowej) oraz USŁUGI i AGROTURYSTYKA są płatne.
5. Redakcja zastrzega sobie prawo do zmian treści lub wstrzymania publikacji ogłoszenia.

gwkramik ogłoszeniowy

## KUPON NA OGŁOSZENIE DROBNE

**Przeznaczony wyłącznie dla osób prywatnych**

Ogłoszenie drobne może zawierać maksymalnie 15 słów łącznie z ceną i telefonem. Warunkiem ukazania się ogłoszenia jest podanie ceny towaru (sprzedaż, wynajem) oraz lokalizacji.

Podaj rubrykę: .....

.....

.....

.....

podaj cenę: ..... telefon: .....

Dane ogłoszeniodawcy (do wiadomości redakcji)

imię, nazwisko:

adres, kod pocztowy:

podpis:

**Wpisz ilość emisji** (max. 3)

1. Wypełniony kupon należy przesłać pod adresem: Gazeta Współczesna, 15-950 Białystok, skr. 193, z dopiskiem KRAMIK.
2. Redakcja zastrzega sobie prawo do zmian treści lub wstrzymanie publikacji ogłoszenia bez podania przyczyny.
3. Niniejsza forma reklamy przeznaczona jest dla osób nie prowadzących działalności gospodarczej.
4. Jeden kupon może zawierać tylko jedno ogłoszenie

Podane dane osobowe będą przetwarzane przez Media Regionalne Sp. z o.o. wyłącznie dla potrzeb realizacji zamówienia.

**MŁYN** ssącotłoczący +mieszalnik, 950kg, 4.400 zł, Zambrów. 664-336-857.

**MŁYNEK** Bąkz silnikiem, 700 zł, k.Zambrowa. (86)271-71-46.

**MŁYNEK** bijakowy 7.5KW, stan bdb, 1.750 zł, Mońki. 506-714-917.

**MŁYNEK** bijakowy do zboża, silnik 7.5KW, 1.700 zł, k.Zambrowa. 504-678-802.

**MŁYNEK** bijakowy z silnikem, kabel 10m, polski, mało używany, 1.500 zł, gm.Suchowola. 721-437-332.

**MŁYNEK** bijakowy, 1.700 zł, ok.Tykocina. 507-064-031.

**MŁYNEK** bijakowy, 11kW, 2.300 zł. Stawiski. 888-962-206.

**MŁYNEK** bijakowy, stan bdb, bez silnika, 450 zł, ok. Augustowa. 665-380-280.

**MŁYNEK** bijakowy, tłoczący, silnik 7,5KW z mieszalnikem pasz, 3.300 zł, ok.Augustowa. 518-392-192.

**MŁYNEK** bijakowy, tłoczący, silnik 7.5KW, 1.800 zł, ok.Augustowa. (87)641-01-25.

**MŁYNEK** do czyszczenia zboża, 300 zł, Bielsk Podl. (85)730-37-41.

**MŁYNEK** do mielenia zboża na kamienie, 500 zł, ok.Choroszczy. 530-754-189.

**MŁYNEK** elektryczny wieloczynnościowy, 1.000 zł, gm.Juchnowiec Kośc. (85)719-50-11.

**MŁYNEK** na kamienie, 300 zł, Kulesze Kościelne. 504-920-966.

**MŁYNEK** na kamienie, stan bdb, 200 zł, gm.Trzcianne. (85)738-44-46.

**MŁYNEK** na kamienie, stan db, 350 zł, ok.Bociek. 604-926-568.

**MŁYNEK** rozdrabniający Bąk, silnik 7KW, 850 zł, ok.Łap. 519-371-052.

**MŁYNEK** ssąco-tłoczący, 1.000 zł, ok.Sejn. (87)517-11-98.

**MŁYNEK,** mieszalnik, waga, 2t, 10.000 zł, gm.Jedwabne. (86)472-14-32.

**MŁYNKI** bijakowe 2szt, 11KW, 2.700 zł/szt, ok.Juchnowca. 503-817-664.

**MTZ** (1985) 10.000 zł, Augustów. 515-470-135.

**MTZ** 82 (1992) 20.000 zł, k.Gołdap. (87)615-83-29.

**MTZ** 82 (1994) 22.000 zł, gm.Brańsk. (85)737-35-11.

**MTZ** 82 (2007) 910 mth, 45.000 zł, gm.Łapy. (85)715-16-50.

**MTZ** 820 Białoruś (2005) tur z osprzętem, stan bdb, 63.000 zł, k.Łomży. 668-381-221.

**MTZ** Belarus 82A (2007) 1500Mth, przedni napęd krzyżakowy, lwł, Hajnówka, 60.000 zł. 501-717-940, 793-677-279.

**MTZ** z turem (1988) 22.000 zł, gm.Nowy Dwór. 603-350-201.

**MTZ-82** (1995) 4x4, ogumienie 70%, 26.000 zł, Nowy Dwór. (85)676-12-93, 603-947-591.

**MTZ-82A** Pronar (2003) 700mth, 47.000 zł, Miechów. 509-810-938.

**MYJKA** do warzyw, 3.500 zł, Piaseczno. 692-630-295.

**OBCIĄŻNIKI** do MTZ, nowy typ, 450kg, 1.000 zł, gm.Grabowo. 691-242-088.

**OBCIĄŻNIKI** kół tylnych do C-385, Ursus 1201 i pochodnych, 8szt, 560 zł/wszystkie, Siemiatycze. 723-034-179.

**OBCIĄŻNIKI** na przód do Ursusa 914, 900 zł, k.Suwałk. 518-436-683.

**OBCIĄŻNIKI** przednie do Zetora 7245, 8 szt, 800 zł, ok.Augustowa. 606-966-338.

**OBCIĄŻNIKI** z mocowaniami do Zetora 7745 na przód i tylne koła, 1.600 zł, k.Suwałk. 518-436-683.

**OBRĘCZE,** do beczek plastikowych 120l, 40 szt, 6 zł/szt, B-stok. 662-744-100.

**OBSYPNIK** do kopców, 3.300 ł, Piaseczno. 692-630-295.

**OK.SUWAŁK,** las sosnowy, 1.5ha, w pobliżu jezioro, 30 zł/mkw. 500-896-482.

**OPONA** 23.1x26, z dętką, 1.200 zł, Sejny. 693-768-480.

**OPONA** 380x70 R24, 2 szt, 800 zł/szt, gm.Brańsk. 694-106-796.

**OPONA** do kombajnu 23.1x26, 600 zł, k.Augustowa. 506-870-252.

**OPONA** do kombajnu, 16,9/14/26, 80% bieżnika, 500 zł, gm.Piątnica: (86)219-18-08.

**OPONA** z felgami R20, do beczkowozu, 10 szt, 350 zł/szt, Augustów. (87)644-58-47.

**OPONY** 1.000/20, stan db, 200 zł, Grabowo k.Kolna. (86)279-02-29, 661-934-371.

**OPONY** 10x15.3, nowe, przyczepa, rozrzutnik, 2 szt, 210 zł/szt, B-stok. 607-504-829.

**OPONY** 16.9x34, 50% protector, 2 szt, 350 zł/szt, k.Wys.Maz. 512-736-037.

**OPONY** 820/20, 2 szt, 120 zł/szt, Lipsk. 518-546-480.

**OPONY** 825x20, 1200x20, 1200x18, 8 szt, 120-250 zł/szt, Mońki. 507-115-911.

**OPONY** 825x20, 900x20, 1100x20, 1200x20, używane, 8 szt, 200 zł/szt, k.Grajewa. 664-274-989.

**OPONY** do ciągnika Michelin, 2szt, 480x38, 1.800 zł, gm.Kolno. 500-436-377.

**OPONY** do kombajnu 2szt, 18,4x26, 200 zł/szt, ok.Suwałk. 515-807-233.

**OPONY** radialne, 14.9x24, 16.9x28, 4 szt, 350-370 zł/szt, Sokoły. 517-642-083.

**OPONY** tylne do MF-255, 2szt, 400 zł, Szumowo. 692-049-383.

**OPONY,** 16.9/34, 2szt, 250 zł/kpl, ok.Augustowa. 504-156-163.

**OPONY,** 16.9x28, 90%, 2szt, 1.200 zł.kpl, gm.Jedwabne. 698-627-617.

**OPONY,** 18,4x38, 2 szt, 700 zł/kpl, ok.Suwałk. 518-653-384.

**OPONY,** 540/65 R30 X108, do ciągnika, 350 zł/szt, ok.Zambrowa. 662-731-569.

**OPONY,** koła 825x20, 900x20, 5 szt, 200-500 zł/szt, Białystok. (85)675-55-66 po 19.00.

**AGRATRANS**
Przytuły, tel.: 0505-975-221

CIĄGNIKI ROLNICZE OD 65 DO 160 KM
John Deere, Feridt, Same, Renault, Landini,
Ładowarki teleskopowe Monitou,
JCB podnoszenie 5-25 metrów

KOMBAJNY ZBOŻOWE:
Claas, John Deere, New Holland

SIECZKARNIE DO KUKURYDZY: CLAAS, JOHN DEERE

NOWE CHWYTAKI DO BEL, ŁYŻKI, KROKODYLE

ROZRZUTNIKI OBORNIKA Z ZESTAWAMI

CZĘŚCI DO KOMBAJNÓW ZBOŻOWYCH

**OPRYSKIWACZ** 1.000 l na kołach, szer. 18 m, 2.000 zł, Olecko. 604-551-417.

**OPRYSKIWACZ** 1000l, na kołach, szer.18m, 2.000 zł, Olecko. 604-551-417.

**OPRYSKIWACZ** 300 l, 1.000 zł, ok.Moniek. 517-423-097.

**OPRYSKIWACZ** ciągany, 1500l, 20m, 8.500 zł. (86)476-43-51.

**OPRYSKIWACZ** polski, 400l, 1.000 zł, ok.Augustowa. 519-821-473.

**OPRYSKIWACZ** samojezdny Delvano, 30m, 20.000 zł, gm.Jedwabne. (86)472-14-23.

**OPRYSKIWACZ,** 2.500 zł, Piaseczno. 692-630-295.

**OPRYSKIWACZ,** 300 zł, Wys.Maz. 691-722-075.

**OPRYSKIWACZ,** 400l, 400 zł, ok.Kolna. 665-732-234.

**OPRYSKIWACZ,** 500 zł, Kolno. (86)474-31-90.

**OPRYSKIWACZ,** 650 zł, gm.Raczki. 506-432-648

**OPRYSKIWACZ,** polski, 300l, 600 zł, gm.Boguty. 886-958-307.

**ORKAN** (1984) stan bdb, 2.500 zl, k.Czyżewa. (86)275-55-49.

**ORKAN** 2 (1987) mało używany, 4.200 zł, ok.Augustowa. (87)644-93-57.

**ORKAN** 2 (1987) mało używany, 4.200 zł, ok.Augustowa. 876-449-357.

**ORKAN** 2, st.db, 2.700 zł, gm.Zaręby Kościelne. 603-109-268.

**ORKAN** II (1990) stan bdb, mało używany, 3.400 zł, Czyżew. 784-735-290.

**OSIE** do maszyn rolniczych, 4szt, z kołami, 350-1.300 zł, gm.Gródek. 505-217-177.

**OŚ** do dwukółki z kołami 16", 250 zł, Szumowo. 692-049-383.

**OŚ** do lawety, 1.200 zł, gm.Sejny. 608-407-126.

**OŚ** z kołami 13, resory, 400 zł, Jedwabne. 798-393-731.

**OŚ** z przyczepy zbierającej, 500 zł, gm.Ciechanowiec. 663-428-422

**OWIJARKA** do bel (2004) 5.500 zł, ok.Ciechanowca. 668-602-367.

**OWIJARKA** do bel (2005) owineła 50 bel, stan bdb, 6.100 zł, ok.Łomży. 600-986-842.

**OWIJARKA** do bel Sipma (2000) 4.800 zł, gm.Kulesze. (86)476-32-06, 692-660-741.

**OWIJARKA** do bel Sipma (2008) 7.500 zł, gm.Poświętne. (85)650-16-78.

**OWIJARKA** do bel Sokółka (2005) 5.500 zł, gm.Boguty. 668-602-367.

**OWIJARKA** do bel, mała, duża folia, 6.700 zł, Mońki. 601-455-752.

**OWIJARKA** do bel, Sipma, st. bdb, 5.700 zł, pow.Zambrów, 693-880-224.

**PALECIAK** do tura, 900 zł, k.Łap. 504-182-190.

**PALECIAK,** 900 zł, gm.Lipsk. 516-096-406.

**PARNIK** elektr. 100 l, nowy, 250 zł, Białystok, (85)650-53-07.

**PAS** do kombajnów CLAAS nr 661 298.0, dwurowkowy, oryginalny, nowy, 350 zł, pow.augustowski, 876-413-170.

**PAS** do kombajnu CLAAS CONSUL, nr 702-509, nowy, oryginalny, 400 zł, pow.augustowski, 876-413-170.

**PASZOWÓZ** samozaładowczy Triolet Multimix, 5 mseść, 11.000 zł, Zambrów. 516-927-997.

**PILOT** paszowy 3,5t, 1.000 zł, Rutki. 668-266-065.

**PLATFORMA** do bel i ciuków z wozu, 1.000 zł, gm.Dobrzyniewo. 604-054-853.

**PLATFORMA** do bel, 7.3x2.4m, 7.000 zł, Mońki. 790-230-045.

**PLATFORMA** do bel, 7.500 zł, Zambrów. 660-327-522.

**PLATFORMA** do bel, nowa, 5.700 zł, Mońki. 601-455-752.

**PLATFORMA** do przewozu bel, koła bliźniaki, 6.200 zł, Augustów. (87)644-58-47.

**PŁUG** 2- i 3-skibowy, stan bdb, 1.000 zł, Wys.Maz. 606-917-229.

**PŁUG** 2,3,4-skibowe, 500-1000 zł, ok.Grajewa. 519-643-709.

**PŁUG** 2-skibowy Unia Grudziądz, mało używany, 500 zł, k.Szepietowa. 693-102-318.

**PŁUG** 2-skibowy, ciągnikowy, 400 zł, gm.Szepietowo. (86)476-10-10.

**PŁUG** 2-skibowy, obracany Rabewerk, 1.200 zł, gm. Nowinka. 603-958-619.

**PŁUG** 2-skibowy, obrotowy Ogien Mot, 1.400 zł, gm.Kolno. 500-436-377.

**PŁUG** 3-skibowy Atlas, 2.700 zł, Sidra. 663-451-986.

**PŁUG** 3-skibowy Kverneland VD-85, obracany, regulacja szerokości orki, 15.000 zł, Łapy. 601-882-370.

**PŁUG** 3-skibowy Kverneland, 16', resorowy, regulacja, po kapitalnym remoncie, 5.600 zł, Kuźnica. 602-338-267.

**PŁUG** 3-skibowy Kverneland, zabezpieczenie resorowe, 3.500 zł, ok.Raczek. 608-264-023.

**PŁUG** 3-skibowy obracany Krone, 5.500 zł, ok.Zambrowa. 603-615-876.

**PŁUG** 3-skibowy obracany Neumeier, zabezpieczenia śrubowe, stan bdb, 6.600 zł, ok.Augustowa. (87)641-01-25.

**PŁUG** 3-skibowy Skjold, 14", kwadratowa rama, zabezpieczenia śrubowe, stan bdb, 3.500 zł, ok.B-stoku. 788-597-348.

**PŁUG** 3-skibowy Unia Grudziądz, 1.000 zł, gm.Stawiski. 603-048-084.

**PŁUG** 3-skibowy Unia Grudziądz, stan bdb, 900 zł, gm.Stawiski. 692-363-430.

**PŁUG** 3-skibowy Vogiel, zabezpieczenia hydrauliczne, regulacja szerokości skiby, 3.600 zł, Pisz. (87)423-42-66, 500-804-456.

**PŁUG** 3-skibowy, 1.000 zł, Gołdap. (87)615-19-63.

**PŁUG** 3-skibowy, 450 zł, Suwałki. 781-271-130.

**PŁUG** 3-skibowy, 500 zł, do uzg, gm.Radziłów. 792-597-687.

**PŁUG** 3-skibowy, 800 zł, gm.Jedwabne. 507-144-467.

**PŁUG** 3-skibowy, Kverneland, 12-20", 11.000 zł, Ciechanowiec. 791-859-047.

**PŁUG** 3-skibowy, Kverneland, kwadratowa, rama, zabezpieczenia resorowe, 7.000 zł, gm.Janów. (85)721-51-66.

**PŁUG** 3-skibowy, Lemken, obracany, opal 110, 6.000 zł, Sokoły. 506-380-719.

**PŁUG** 3-skibowy, obracany, gruba rama, 3.500 zł, Czyżew. (86)275-55-86, 662-053-250.

**PŁUG** 3-skibowy, obracany, stan bdb, 6.000 zł, Czyżew. 600-517-065.

**PŁUG** 3-skibowy, obrotowy, 6.500 zł, Suwałki. 698-623-677.

**PŁUG** 3-skibowy, obrotowy, niemiecki, 3.700 zł, ok.Sejn. 667-771-198.

**PŁUG** 3-skibowy, polski, 600 zł, gm.Wieliczki. (87)521-44-05.

**PŁUG** 3-skibowy, polski, stan bdb, 1.200 zł, gm. Hajnówka. 500-294-783.

**PŁUG** 3-skibowy, rama kwadratowa, zabezpieczenia sprężynowe, 3.900 zł, Suchowola. (85)712-42-32.

**PŁUG** 3-skibowy, stan bdb, 900 zł, ok.Sokółki. 781-779-495.

**PŁUG** 3-skibowy, szwedzki, zabezpieczenie na kamienie, 4.500 zł, Łomża. 698-838-299.

**PŁUG** 4-skibowy +1, obracany Unia Grudziądz, 14.500 zł, k.Czyżewa. 501-783-208.

**PŁUG** 4-skibowy Akpil (2003) 1.800 zł, gm.Goniądz. (85)738-04-78.

**PŁUG** 4-skibowy Kverneland 16", kwadratowa rama, zabezpieczenia resorowe, regulacja hydrauliczna, 12.000 zł, gm.Jasionówka. 698-353-461.

**PŁUG** 4-skibowy Kverneland, kwadratowa rama, resory, 8.200 zł, ok.Szczuczyna. 665-773-156.

**PŁUG** 4-skibowy Kverneland, na resorach, 14", regulacja orki, 7.000 zł, Mońki. (85)716-20-31.

**PŁUG** 4-skibowy Kverneland, obrotowy, stan db, Czyżew, 10.000 zł. 518-938-943.

**PŁUG** 4-skibowy Kverneland, zabezpieczenia resorowe, 11.000 zł, ok.Augustowa. 692-409-307.

**PŁUG** 4-skibowy Kverneland, zabezpieczenie resorowe, 4.500 zł, ok.Raczek. 608-264-023.

**PŁUG** 4-skibowy obracany Overum, przepłużki, zabezpieczenia hydrauliczne, stan bdb, 23.000 zł, ok.Wys.Maz. 667-197-057.

**PŁUG** 4-skibowy obrotowy Kverneland, zabezpieczenia śrubowe, koło gumowe, stan db, 8.000 zł, gm.Kołaki Kośc. 698-780-010.

**PŁUG** 4-skibowy obrotowy Rabewerkne, elementy robocze napawane, st.idealny, 18.000 zł, Łapy. (85)715-49-30 (po 21).

**PŁUG** 4-skibowy Unia Grudziądz (1999) stan bdb, 3.300 zł, Czyżew. 784-735-290.

**PŁUG** 4-skibowy Unia Grudziądz (2001) stan db, 6.700 zł, gm.Andrzejewo. 606-352-079.

**PŁUG** 4-skibowy Unia Grudziądz, stan db, 1.300 zł, k.Suwałk. 692-708-919.

**PŁUG** 4-skibowy Unia Grudziądz, stan db, 1.500 zł, gm.Wysokie. 604-603-196.

**PŁUG** 4-skibowy VN, stan bdb, wszystkie części robocze nowe, 7.500 zł, gm.Suchowola. 602-708-046.

**PŁUG** 4-skibowy, 1.000 zł, gm.Szepietowo. 781-034-580.

**PŁUG** 4-skibowy, 1.000 zł, k.Olecka. (87)523-85-76.

**PŁUG** 4-skibowy, 2.600 zł, ok.Zambrowa. 507-742-066.

**PŁUG** 4-skibowy, kwadratowa ramna, zabezpieczenia, 4.500 zł, gm.Kolno. 798-776-938.

**PŁUG** 4-skibowy, na zabezpieczeniach, 4.000 zł, Suchowola. 511-209-034.

**PŁUG** 4-skibowy, niemiecki, stan db, 3.500 zł, ok.Sejn. 665-295-046.

**PŁUG** 4-skibowy, obrotowy, Frost, 6.000 zł, gm.Rzekuń. 502-449-196.

**PŁUG** 4-skibowy, obrotowy, niemiecki, 12.000 zł, gm.Czarna B-stocka. 660-755-269.

**PŁUG** 4-skibowy, Unia Tur (2010) zabezpieczenia sprężynowe, stan idealny, 14.500 zł, gm.Kobylin Borzymy. 512-262-645.

**PŁUG** 5-skibowy do podorywki, 1.000 zł, Suchowola. (85)712-42-32.

**PŁUG** 5-skibowy kverneland, kwadratowa rama, zabezpieczenia resorowe, stan bdb, 12.500 zł, gm.Korycin. (85)721-80-86.

**PŁUG** 5-skibowy podorywkowy, stan bdb, 1.100 zł, ok.Moniek. 798-753-221.

**PŁUG** 5-skibowy, zabezpieczenia śrubowe, stan bdb, 3.000 zł, Kolno. 726-463-092.

**PŁUG** 7-skibowy, 2.000 zł, gm.Zabłudów. 504-309-116.

**PŁUG** ciągnikowy, 2-skibowy, 350 zł, Augustów. 515-647-363.

**PŁUG** ciągnikowy, 2-skibowy, 450 zł, gm.Szepietowo. 513-136-737.

**PŁUG** do śniegu, fabryczny, nowy, 4.300 zł, ok.Suwałk. 694-259-021.

**PŁUG** Fortschritt, 6-skibowy, półzawieszany, 1.200 zł, k.Zambrowa. 698-279-106.

**PŁUG** Kverneland 4-skibowy, 16", zabezpieczenia resorowe, nowe odkładnie i lemiesze, stan bdb, 9.800 zł, gm.Kolno. 510-864-707.

**PŁUG** Kverneland 4-skibowy, na resorze, kroje, ścinacze, kwadratowa rama, stan bdb, 9.800 zł, Szczuczyn. 510-366-695.

**PŁUG** Kverneland 5-skibowy, zawieszany na podnośnik, zabezpieczenia resorowe, stan bdb, 9.500 zł, gm.Kolno. 510-864-707.

**PŁUG** Kverneland obrotowy, resorowy, 18.000 zł, gm.Sokoły. 603-242-702.

**PŁUG** Kverneland, 4-skibowy, 3.500 zł, Bielsk Podlaski. 515-072-413.

**PŁUG** Kverneland, 4-skibowy, resorowany, kwadratowa rama, gumowe koła, stan bdb, 10.500 zł, ok.Łomży. 512-454-373.

**PŁUG** Lenken, 3-skibowy, obracany, 3.000 zł, gm.Piekuty. 602-351-711.

**PŁUG** łąkowy, stan db, 700 zł, ok.Augustowa. 606-966-338.

**PŁUG** Neumaier, 3-skibowy, hydraulicznie obracany, nadpłużki, rama kwadratowa, 3.400 zł, ok.Puńska. 519-609-780.

**PŁUG** obracany 3-skibowy, 4.500 zł, k.Knyszyna. 512-756-412.

**PŁUG** obrotowy 3-skibowy Kverneland, 7.500 zł, gm.Nowy Dwór. 603-350-201.

**PŁUG** obrotowy 4-skibowy KVERNELAND, nowe elementy, 24.000 zł, gm. Hajnówka. 500-294-783.

**PŁUG** obrotowy 4-skibowy, Huard, nowe elementy robocze, 12.000zł, gm.Hajnówka. 500-294-783.

**PŁUG** Overum, pełna hydraulika Vario, stan bdb, 5.200 zł, k.Szczuczyna. 606-933-589.

**PŁUG** PHX5, 6.000 zł, pow.Siemiatycze. 600-287-236.

**PŁUG** podorywkowy, 4-skibowy, 900 zł, pow.Augustów. 518-392-192.

**PŁUG** podorywkowy, 5-skibowy Unia Grudziądz, 1.200 zł, gm.Radziłów. 792-597-687.

**PŁUG** Rabewerk, 3-skibowy, obracany, 2.500 zł, gm.Wydminy. 696-309-373.

**PŁUG** Rabewerk, 3-skibowy, zabezpieczenia sprężynowe, 3.200 zł, ok.Moniek. (85)716-53-17.

**PŁUG** rosyjski 2-skibowy, 950 zł, ok.Suwałk. 512-597-489.

**PŁUG** trzyskibowy obracany LEMKEN, 4.600zł, 602-347-465.

**PŁUG** Unia Grudziądz (2003) 3-skibowy+1, 4.000 zł, gm.Goniądz. 500-165-744

**PŁUG** Unia Grudziądz, 4-skibowy, 1.500 zł, k.Łap. 504-182-190.

**PŁUG,** 2-skibowy Unia grudziądz, 500 zł, ok.Zambrowa. 668-183-908.

**PŁUG,** 2-skibowy, 450 zł, Śniadowo. 500-444-451.

**PŁUG,** 2-skibowy, hydraulicznie obracany, 1.300 zł, gm.Kolno. 666-097-421.

**PŁUG,** 3-4-skibowy, niemiecki, 3.500-4.500 zł, ok.Suwałk. 694-259-021.

**PŁUG,** 3-skibowy Atlas, zabezpieczenia hydrauliczne, 2.600 zł, gm.Siemiatycze. 606-493-663.

**PŁUG,** 3-skibowy Hauard, zabezpieczenia resorowe, 5.500 zł, ok.Augustowa. 692-409-307.

**PŁUG,** 3-skibowy Kverneland, na resorze, regulacja osi, 7.000 zł, Łapy. 600-275-608.

**PŁUG,** 3-skibowy Kverneland, zabezpieczenia resorowe, 3.800 zł, Giżycko. 509-958-664.

**PŁUG,** 3-skibowy, 40-śrubowy, stan bdb, zabezpieczenie zrywane, elemety robocze, hartowane, 4.500 zł, Szepietowo. 507-751-411, 507-751-359.

**PŁUG,** 3-skibowy, 700 zł, ok.Łap. 511-761-025.

**PŁUG,** 3-skibowy, 800 zł, ok.Czyżewa. (86)477-10-62.

**PŁUG,** 3-skibowy, 800 zł, Suchowola. 511-209-034.

**PŁUG,** 3-skibowy, obracany, zabezpieczenia resorowe, st.bdb, 9.900 zł, gm.Janów. 515-780-671.

**PŁUG,** 4-skibowy Kverneland, kwadratowa rama, zabezpieczenia resorowe, 10.000 zł, ok.Łomży. 728-939-869.

**PŁUG,** 4-skibowy Kverneland, kwadratowa rama, zabezpieczenia resorowe, 8.900 zł, gm.Łapy. 792-057-406.

**PŁUG,** 4-skibowy Kverneland, półzawieszany, zabepieczenia resorowe, 7.000 zł, Giżycko. 509-958-664.

**PŁUG,** 4-skibowy Kverneland, zabezpieczenie resorowe, stan bdb, 15.000 zł, ok.B-stoku. 692-853-288.

**PŁUG,** 4-skibowy, 3.000 zł, ok.Sokółki. 711-91-84.

**PŁUG,** 4-skibowy, duża odkładnia, podwyższany, fabryczny, stan bdb, zabezpieczenie kołkowe, 5.400 zł, gm.Brańsk. 507-793-155.

**PŁUG,** 4-skibowy, Kverneland, 3.500 zł. Łomża, (86)219-32-13.

**PŁUG,** 4-skibowy, obracany, 5.000 zł. Jeżewo. 502-514-108.

**PŁUG,** 4-skibowy, obracany, 7.000 zł, Krynki. (85)722-83-64.

**PŁUG,** 4-skibowy, obracany, st. bdb. 8.000 zł, Wys.Maz, 889-357-901.

**PŁUG,** 4-skibowy, poszerzany, 1.900 zł, gm.Jedwabne. 608-819-033.

**PŁUG,** 4-skibowy, zabezpieczenia śrubowe, 2.500 zł, gm.Zabłudów. 504-309-116.

**PŁUG,** 4-skibowy, zabezpieczenia śrubowe, st.db, 3.000 zł, Krasnopol. 694-629-311.

**PŁUG,** 4-skibowy, zagonowy, 2.000 zł, gm.Wyszki. 602-386-437.

**PŁUG,** 5-skibowy Akpil, 2.500 zł, gm.Raczki. 665-261-486.

**PŁUG,** 5-skibowy, podorywkowy Unia Grudziądz, 850 zł, Mońki. 511-511-715.

**PŁUGI** 2-skibowe grudziądzkie, 350 zł, gm.Klukowo. 504-798-664.

**PŁUGI** 3-skibowe do orki, st.db, 1.200 zł, gm.Suchowola. (85)712-58-49.

**PŁUGI** 3-skibowe, Unia Grudziądz, 2 szt. 1.500 zł/szt, ok.Moniek. 513-709-047.

**PŁUGI** 4 skibowe, obrotowe, 10.000 zł, gm.Krynki. (85)722-83-64.

**PŁUGI** Case, 4-skibowe, 5.500 zł, gm.Sidra. 793-984-716.

**PŁUGI** Unia Grudziądz, 3-skibowe, 1.000 zł, ok.Moniek. 600-722-817.

**PŁUGI,** 2,3-skibowe, 2 szt, 350-1.000 zł, ok.Łomży. 514-743-670.

**PODAJNIK** do słomy, 2.000 zł, ok.Szepietowa. (86)476-10-86.

**PODBIERACZ** do przyczepy samozbierającej na części, 500 zł-2.000 zł, ok.Suwałk. 669-397-259.

**PODNOŚNIK** do bel, palet, mało używany, 3.500 zł, gm.Hajnówka. 785-225-979.

**POMPA** do beczkowozu, do remontu, 700 zł, gm.Poświętne. 781-931-055.

**POMPA** do beczkowozu, niemiecka, 1.100 zł, ok.Sejn. (87)517-11-98.

**POMPA** do beczkowozu, polskiego, 3.000l, stan bdb, 800 zł, gm.Jedwabne. (86)472-00-94.

**POMPA** olejowa do ciągnika, 90 zł, Białystok. 501-747-645.

**POMPA** próżniowa do beczkowozu, 1.000 zł, Bielsk Podlaski. 666-052-782.

**POSKROM** do korekcji racic, 3.500 zł, Mońki. 793-027-787.

**PÓŁOŚKA** do przyczepki, 100 zł, Mońki. 887-928-974.

**PRASA** belujaca JD-545, szeroki podbierak, pełna hydraulika, stan bdb, 23.500 zł, gm.Boguty. 510-403-419.

**PRASA** belujaca KR125 Krone, z owijarką 3-letnią, 15.000 zł, gm.Puńsk. 663-647-172.

**PRASA** belujaca Krone KR130, zielona, st.bdb, 16.500 zł, ok.Suwałk. 514-144-908.

**PRASA** belujaca Welger RP12, siatka, sznurek, mało używana, 23.000 zł, Bielsk Podlaski. (85)739-51-10 po 20.

**PRASA** belująca (2004) stan bdb, 120x120, szeroki podbierak, 29.000 zł, gm.Miastkowo. (86)217-46-01, 509-518-652.

**PRASA** belująca Blanszur220, z wałkiem, 17.000 zł, Kolno. 512-496-152.

**PRASA** belująca Carraro, 15.000 zł, gm.Turośl. 510-377-095.

**PRASA** belująca Claas 44, elektryczny sznurek, hydrauliczny podbierak, stan bdb, 16.500 zł, k.Moniek. 506-411-324.

**PRASA** belująca Claas 44, st.bdb, 15.000 zł, ok.Moniek. 504-399-729.

**PRASA** belująca Claas 44S, hydrauliczny podbierak, st.bdb, 21.000 zł, gm.Boguty. (86)277-52-92.

**PRASA** belująca Claas 46, siarka, sznurek, c.smarowanie, 17.500 zł, Bargłów. 607-353-456.

**PRASA** belująca Claas 46, stan bdb, 19.000 zł, gm.Suwałki. 505-813-976.

**PRASA** belująca Claas 46, szeroki podbierak, rotor, noże, owijanie siatką, 26.000 zł, Stawiski. 504-314-538.

**PRASA** belująca Deutz - Fahr, stan idealny, 20.000 zł, 602-347-456.

**PRASA** belująca Deutz Fahr, rotor, stan bdb, 28.000 zł, k.Rutek. 503-685-529.

**PRASA** belująca Deutz Fahr, siatka, sznurek, szeroki podbierak, odrzutnik bel, szerokie opony, 20.000 zł, gm.Rutka Tartak. 606-967-274.

**PRASA** belująca J.Deere 575 (1996) owijanie siatka, sznurek, szeroki podbierak, 35.000 zł, gm.Sokoły. 880-989-459.

**PRASA** belująca JD-540, 15.000 zł, Wyszki. 500-230-586.

**PRASA** belująca Krone 125, 18.000 zl, gm.Ciechanowiec. 518-211-677.

**PRASA** belująca Krone KR-160, 15.000 zł, gm.Sztabin. (87)641-41-61.

**PRASA** belująca Krone Vario Pack 1500 (1999), rotor, noże, sznurek, siatka, 36.000 zł, Łomża. 504-314-538.

**PRASA** belująca KRONE, Ks30 (1994) 15.500 zł, Stary Lubotyń. 889-633-936.

**PRASA** belująca Krone-125 (1993) podwójny sznurek, stan bdb, 15.800 zł, Czyżew. 668-351-982.

**PRASA** belująca Krone-130, stan bdb, 15.500 zł, Czyżew. 666-282-896.

**PRASA** belująca Metal-Fach (2009) owijanie siatka, sznurek, c.smarowanie+ aplikator, stan bdb, 36.900 zł, Sokółka. 510-721-130.

**PRASA** belująca Metal-Fach Sokółka (2006) c.smarowanie, siatka, sznurek, szrokie ogumienie, 33.600 zł, gm.Kołaki Kościelne. 511-627-198.

**PRASA** belująca Metal-Fahr (2009) rotor, c.smarowanie, siatka, nieużywana, stan bdb, 39.900 zł, Kołaki Kośc. 511-627-198.

**PRASA** belująca New Holand, 8.500 zł, gm.Dąbrowa B-cka. 693-871-587.

**PRASA** belująca polska (2005) stan bdb, szeroki podbierak, zamki, 24.000 zł, ok.Łomży. 514-866-680.

**PRASA** belująca Sipma (1994) 17.000 zł, ok.Ciechanowca. 602-255-516.

**PRASA** belująca Sipma (2001) szerokie ogumienie, podbierak 2m, st.bdb, 27.500 zł, gm.Mońki. 601-891-963.

**PRASA** belująca Sipma (2004) 16.000 zł, gm.Tykocin. 604-523-899.

**PRASA** belująca Sipma (2005) szerokie koła, 26.500 zł, k.Jedwabnego. 798-670-269.

**PRASA** belująca Sipma +owijarka, stan bdb, 23.500 zł, gm.Rutki. 693-880-224 po 20.00.

**PRASA** belująca Sipma Z569/1 (2001) szer. podbierak, 27.500 zł, Szepietowo. (86)476-11-02.

**PRASA** belująca Sipma Z659/1 (2001) szerokie ogumienie, 23.000 zł, Kolno. 600-781-359.

**PRASA** belująca Sipma, 28.000 zł, Poświętne. 601-772-124.

**PRASA** belująca Sokółka (2008) siatka, sznury, centralne smarowanie, st.bdb, 37.000 zł, Szepietowo. 662-839-316.

**PRASA** belująca Supertino (1997) szeroki podbieracz, siatka, sznurek, stan bdb, 22.000 zł, Jeleniewo. (87)568-32-13, 511-112-795.

**PRASA** belująca Vicon RS-112 (2000) st.bdb, 26.300 zł, gm.Kobylin Borzymy. 889-588-658.

**PRASA** belująca Vicon, 120/120 (1999) Poświętne, 19.500 zł. 660-251-660.

**PRASA** belująca Welger (1994) 1,2mx1,2m, centralne smarowanie, elektryczne podawanie sznurka, 12.000 zł, ok.Augustów. 609-676-893.

**PRASA** belująca Welger RP 15 (1995) szeroki podbierak, c.smarowanie, sznurek, 17.000 zł, k.Zambrowa. (86)476-87-31.

**PRASA** belująca Welger RP12 (1992) 10.500 zł, Stary Lubotyń. 889-633-936.

**PRASA** belująca Welger RP12, szeroki podbierak, siatka, sznurek, 20.300 zł, Sokoły. 603-242-702.

**PRASA** belująca Welger RP200, 30.000 zł, gm.Sztabin. 604-771-363.

**PRASA** belująca Welger RP-200, szeroki podbieracz, rotor, 21.000 zł, gm.Sokoły. 604-811-990.

**PRASA** belująca Welger RP220 Master (1999) 45.000 zł, gm.Kalinowo. 504-227-070.

**PRASA** belująca Welger, 13.000 zł, lub zamienię na ciągnik C-360, Władymirec D-25, Łomża. 504-662-528.

**PRASA** belująca zmiennokomorowa, 17.500 zł, k.Moniek. 513-709-047.

**PRASA** belująca, pasowa JD (1992) zmiennokomorowa, 14.000 zł, Mońki. 508-995-628.

**PRASA** belująca, polska Z230, stan bdb, 5.000 zł, Kolno. 726-463-092.

**PRASA** belująca, wałkowa, Feraboli (2003) na bazie Welger RP 1220, 21.000 zł, gm.Kobylin Borzymy. 888-903-473.

**PRASA** belująca, Welger RP200, pełna opcja, siatka, stan bdb, 26.500 zł, Wąsosz. 510-366-695.

**PRASA** belująca, zmiennokomorowa na siatkę, 11.000 zł, gm.Siemiatycze. 880-097-367.

**PRASA** kostkujaca MF, 4.000 zł, gm.Wyszki. 785-120-243.

**PRASA** kostkujaca Sipma (1991) I wł, 10.000 zł, gm.Klukowo. 504-434-218.

**PRASA** kostkujaca Sipma 224/1 (1993) mało używana, 12.500 zł, Szczuczyn. 667-672-612.

**PRASA** kostkujaca Sipma Z241 (1994) 11.000 zł, gm.Przytuły. (86)472-10-22, 513-692-586.

**PRASA** kostkująa, niemiecka, sprawna, 4.500 zł, gm.Goniądz. 669-589-118.

**PRASA** kostkująca (1984) polska, drabinka, st.bdb, 7.000 zł, Korycin. (85)721-92-16 po 20.

**PRASA** kostkująca Compact Bauty, 2.600 zł, Korycin. 500-696-447.

**PRASA** kostkująca Deutz Fahr, zielona, polskie aparaty, 11.500 zł, Sztabin. 503-042-555.

**PRASA** kostkująca Fahr HD20, niemiecka, 5.000 zł, ok.Dąbrowy Białostockiej. 603-030-057.

**PRASA** kostkująca International, 3.300 zł, ok.Suwałk. (87)563-79-38 (po 18).

**PRASA** kostkująca International, uszkodzony 1 aparat, 1.200 zł, Korycin. 500-696-447.

**PRASA** kostkująca JD, 3.700 zł, ok.Augustowa. 503-400-365.

**PRASA** kostkująca JD332, 7.800 zł, Kolno. 512-496-152.

**PRASA** kostkująca K-442, nimeiecka, drabinka, 1.600 zł, Kulesze Kośc. 506-262-013.

**PRASA** kostkująca K-442, nimeiecka, drabin

**PRASA** kostkująca Sipma (1992) lwł, stan bdb, 11.000 zł, gm.Lipsk. 606-966-125.

**PRASA** kostkująca Sipma (1993) 11.000 zł, gm.Łomża. 509-440-861.

**PRASA** kostkująca Sipma (1993) stan bdb, 8.500 zł, gm.Kobylin Borzymy. 514-546-409.

**PRASA** kostkująca Sipma (1994) stan bdb, 10.500 zł, ok.Kolna. 665-732-234.

**PRASA** kostkująca Sipma (1995) drabinka, 12.000 zł, gm.Choroszcz. 784-914-986.

**PRASA** kostkująca Sipma (1996) stan bdb, 12.700 zł, gm.Stawiski. 600-341-988.

**PRASA** kostkująca Sipma (1997) z drabinką, st.bdb, 13.500 zł, gm.Śniadowo. 693-447-388.

**PRASA** kostkująca Sipma (1999) z drabinką, 14.500 zł, ok.Łomży. 502-426-360.

**PRASA** kostkująca Sipma 224/1 (1999) drabinka, zaczep, lwł, stan bdb, 18.500 zł, Brańsk. 600-527-141.

**PRASA** kostkująca Sipma Z224 (1989) stan bdb, lwł, drabinka, 8.500 zł. 602-295-274.

**PRASA** kostkująca Sipma Z224/1 (1990) 10.000 zł, gm.Szumowo. 662-767-417.

**PRASA** kostkująca Sipma Z224/1 (1990) garażowana, st.bdb, 11.000 zł, ok.Augustowa. 668-146-828.

**PRASA** kostkująca Sipma Z224/1 (1992) drabinka, lwł, 10.000 zł, k.Kolna. 601-089-688.

**PRASA** kostkująca Sipma Z224/1 (1993) 10.500 zł, gm.Jedwabne. 608-819-033.

**PRASA** kostkująca Sipma Z224/1 (1993) 12.000 zł, gm.Goniądz. 721-091-902.

**PRASA** kostkująca Sipma Z224/1 (1994) stan bdb, oryginał, drabinka i zaczep, 13.000 zł, Suchowola. (85)712-44-58.

**PRASA** kostkująca Sipma Z224/1 (1996) st.db, 12.000 zł, gm.Rutka. 508-502-777.

**PRASA** kostkująca Sipma Z224/1, drabina, stan bdb, 10.500 zł, Śniadowo. 864-738-354.

**PRASA** kostkująca Sipma Z224/1, drabinka, 13.000 zł, gm.Tykocin. (85)718-15-43.

**PRASA** kostkująca Sipma Z224/1, polska, 10.000 zł, Kolno. 514-715-319.

**PRASA** kostkująca Sipma Z224/1, polska, 13.000 zł, Nowy Dwór. 505-521-547.

**PRASA** kostkująca Sipma, 12.000 zł, gm.Śniadowo. (86)473-81-39.

**PRASA** kostkująca Sipma, polska (1997) 13.000 zł, gm.Turośl. 504-622-545.

**PRASA** kostkująca Sipma, stan bdb, 1.300 zł, gm.Grabowo. (86)279-05-20.

**PRASA** kostkująca Sitma, stan bdb, 10.000 zł, gm.Kolno. 668-034-730.

**PRASA** kostkująca Unia, polska, stan idealny, szerszy podbierak, 25.000 zł, ok.Dąbrowy B-ckiej. (85)712-26-26.

**PRASA** kostkująca Welger 41, 5.000 zł, Turośń Kościelna. 515-167-345.

**PRASA** kostkująca Welger 41, stan bdb, 4.000 zł, gm.Sidra. 798-721-319.

**PRASA** kostkująca Welger 45, 5.500 zł, ok.Szepietowa. 781-241-952.

**PRASA** kostkująca Welger 55, 3.000 zł, Turośń Kościelna. 515-167-345.

**PRASA** kostkująca Welger 61, 3.000 zł, gm.Jedwabne. (86)472-14-19.

**PRASA** kostkująca Welger AP 12 do małego remontu, 2.250 zł. 512-571-135.

**PRASA** kostkująca Welger AP 41, drabinka, 3.500 zł, Dąbrowa B-stocka. 503-523-484.

**PRASA** kostkująca Welger AP-41, 4.700 zł, ok.Łap. 501-581-306.

**PRASA** kostkująca Welger AP-41, części z rozbióki, od 50zł-1.000zł, Łapy. 601-882-370.

**PRASA** kostkująca Welger AP41, drabinka, wałek, st.bdb, 4.800 zł, gm.Łomża. 798-447-613.

**PRASA** kostkująca Welger AP-41, z wyrzutnikiem, 3.600 zł, Mężenin. 511-089-776.

**PRASA** kostkująca Welger AP-42, garażowana, drabinka, stan bdb, 5.500 zł, gm.Sejny. 607-983-594.

**PRASA** kostkująca welger, 3.500 zł, ok.Moniek, 514-841-251.

**PRASA** kostkująca Wizerrie Cafalis, stan db, 7.000 zł, k.Dubeninki. 516-990-398.

**PRASA** kostkująca Z224 (1989) 8.000 zł, gm.Kobylin Borzymy. (86)476-44-37.

**PRASA** kostkująca Z-224 z drabinką, 12.000 zł, gm.Poświętne. (85)650-11-51.

**PRASA** kostkująca Z224, 7.500 zł, Grajewo. (86)279-03-75.

**PRASA** kostkująca Z224, lwł, 7.500 zł, Sokółka. 509-086-801.

**PRASA** kostkująca Z224/1 (1990) drabinka, lwł, stan bdb, 14.500 zł, k.Augustowa. 511-209-565.

**PRASA** kostkująca Z224/1 (1993) 12.500 zł, ok.Szczuczyna. 502-175-222.

**PRASA** kostkująca Z224/1 (1996) 12.000 zł, gm.Wyszki. 510-811-311.

**PRASA** kostkująca Z224/1 (1997) stan bdb, 13.000 zł, ok.Stawisk. 505-088-144.

**PRASA** kostkująca, niemiecka Kola, pęknięte iglice, 2.000 zł, lub zamienię na agregat uprawowy, ok.Suwałk. (85)681-32-78.

**PRASA** kostkująca, nowa, mało używana, stan bdb, 25.000 zł, ok.Dąbrowy Białostockiej. (85)712-26-26.

**PRASA** kostkująca, polska, mało używana, lwł, 13.500 zł. ok.Stawisk. (86)278-57-74, 784-569-805.

**PRASA** MF, elektryczne owijanie sznurkiem, 6.500 zł, Nur. 509-634-035.

**PRASA** rolująca Crone - transport, 15.500zł, 604-213-643.

**PRASA** rolująca Simpa (1999) 22.500 zł, ok.Janowa. 883-443-171.

**PRASA** rolująca Sipma, 15.000 zł, gm.Kobylin Borzymy. 608-648-265.

**PRASA** rolująca Welger RP12, 16.900 zł, Sztabin. 518-879-109.

**PRASA** rolująca Welger RP200, rotor, noże, szeroki podbierak, 25.900 zł, Sztabin. 503-042-555.

**PRASA** rolująca Z569/1 (2004) st.bdb, 27.500 zł, ok.Szczuczyna. 502-175-222.

**PRASA** rolująca, siatka, 2x sznurek, centralne smarowanie, 18.500 zł, gm.Sztabin. (87)641-21-86.

**PRASA** Sipma, wysokiego zgniotu, stan bdb, 10.000 zł, gm.Kolno. 668-034-730.

**PRASA** Welger AP61, 4.000 zł, gm.Mały Płock. (86)279-14-16

**PRASA** Welger, aparat, iglice, zębatki, 200-600 zł, Augustów. 518-392-192.

**PRASA** wysokiego zgniotu (1992) z drabinką, st.bdb, 11.500 zł, gm.Kulesze Kośc. 791-181-004.

**PRASA** Z/224, polska, drabinki, przeciwaga, stan bd +szarpacz słomy do Bizona 2.000-8.500 zł. (85)712-80-56 po 21.00.

**PRASA** Z224 (1989) stan bdb, l wł, garażowana, 8.500 zł. 602-295-274.

**PRASA** zwijająca Z230, 5.000 zł, gm.Wieliczki. (87)521-44-05.

**PRZEDNIA** oś MTZ, z kołami, 800 zł, Wysokie Mazowieckie. 792-218-010.

**PRZEKAŹNIK** mocy do ciągnika, frezowany, 300 zł, ok.Augustowa. 697-365-937, 667-638-675.

**PRZENOŚNIK** ślimakowy 4 m, 1.300 zł, ok.Zambrowa. (86)475-01-58.

**PRZENOŚNIK** ślimakowy do zboża, dł.4m, silnik, 1.500 zł, k.Łap. (85)715-71-31. po 20.

**PRZENOŚNIK** ślimakowy do zboża, nowy, 2.2KW, wózek, 1.900 zł, Kuźnica. 518-417-183.

**PRZETRZĄSACZ** do trawy, niemiecki, szer. robocza 3,40m, 1200 zł, pow.augustowski. 783-586-875.

**PRZETRZĄSACZ** karuzelowy, 2-gwiazdowy, 350 zł, gm.Szepietowo. 513-136-737.

**PRZETRZĄSACZ** niemiecki, 2-gwiazdowy, szer.3m, wałek przekaźnika, 850 zł, gm.Kolno. 666-097-421.

**PRZETRZĄSACZO-ZGRABIARKA** Mesco, mało używana, stan bdb, 5.900 zł, ok.Szepietowa. (86)476-08-89, 507-960-008.

**PRZETRZĄSACZO-ZGRABIARKA** MESKO Z275 stan bdb, 4.000 zł, Białystok. 512-123-183.

**PRZETRZĄSACZO-ZGRABIARKA,** 7-gwiazdowa, 1.500 zł, gm.Tykocin. (85)718-71-12

**PRZETRZĄSACZO-ZGRABIARKĄ,** 7-gwiazdowa, 700 zł, Stare Zakrzewo. (86)270-59-48.

**PRZETRZĄSARKO-ZGRABIARKA** VII, 500 zł, Zambrów. 660-475-081.

**PRZEWRACARKA** 6-gwiazdowa, hydraulicznie składana, stan bdb, 7.200 zł, ok.Łap. (85)715-38-98.

**PRZEWRACARKA** 6-gwiazdowa, hydraulicznie składana, stan db, 5.500 zł, ok.Jedwabnego. 660-469-750.

**PRZEWRACARKA** Claas, szer.7m, zawieszana, 3.800 zł, ok.Grajewa. (86)273-36-38.

**PRZEWRACARKA** Class WS540, 4 gwiazdowa, stan bdb, 5.300 zł, Stawiski. 602-292-210.

**PRZEWRACARKA** Class, 5.40m, hydraulicznie składana, 8.000 zł, gm.Kalinowo. 781-904-746.

**PRZEWRACARKA** Deutz Fahr, 4-gwiazdowa, podnośnik, stan bdb, 2.600 zł, Dąbrowa Białostocka. 693-661-520.

**PRZEWRACARKA** Deutz Fahr, 5,40m, zielona, ręcznie składana, Wys.Maz, 3.300 zł. 796-089-055.

**PRZEWRACARKA** do siana 4-gwiazdowa, hydraulicznie składana, 3.900 zł, ok.Zambrowa. (86)475-01-58.

**PRZEWRACARKA** do siana, 6-gwiazdowa, stan db, 6.500 zł, gm.Krypno. (85)716-93-26.

**PRZEWRACARKA** karuzelowa Fella, szer. 5.20m, stan bdb, 4.300 zł, Zambrów. 517-875-601.

**PRZEWRACARKA** karuzelowa Neumaier HR462, ciągana, st.db, 4.6m, ok.Sejn, 2.200 zł. 667-771-198.

**PRZEWRACARKA** karuzelowa, polska, 750 zł, gm.Augustów. 519-821-473.

**PRZEWRACARKA** Kuhn, 4-gwiazdowa , szer.4.5m, 2.100 zł, Wys.Maz. 722-210-993.

**PRZEWRACARKA** Stoll 680 Hydro, 6-gwiazdowa, hydraulicznie składana, stan bdb, 8.200 zł, gm.Rajgród. 663-783-001.

**PRZEWRACARKA,** 4-gwiazdowa, składana do góry, szerokość 5m, st.bdb, 3.200 zł, gm.Jedwabne. 660-469-750

**PRZEWRACARKO-ZGRABIARKA** 5-gwiazdowa, 700 zł, gm.Boćki. 666-728-696.

**PRZEWRACARKO-ZGRABIARKA** 5-gwiazdowa, stan dobry, 750 zł, gm.Klukowo. 500-155-118.

**PRZEWRACARKO-ZGRABIARKA** Fahr, 3,0m, st.bdb, 3.500 zł, Stawiski. (86)278-50-27.

**PRZEWRACARKO-ZGRABIARKA** V, 1.000 zł, gm.Przerośl. 507-256-296.

**PRZEWRACARKO-ZGRABIARKA** VII, stan db, 550 zł, Kołaki Koscielne. 517-875-601.

**PRZEWRACARKO-ZGRABIARKA,** 5-gwiazdowa, 1.500 zł, gm.Narew. (85)681-51-31.

**PRZEWRACARKO-ZGRABIARKA,** nowy typ, 7-gwiazdowa, 1.700 zł, Zabłudów. 601-320-381.

**PRZYCZEPA** 10t na bliźniakach, 5.300 zł, Sztabin. 604-213-643.

**PRZYCZEPA** 11,5 t, 7.000 zł, gm.Poświętne. 512-442-531.

**PRZYCZEPA** 1-osiowa 8t, 8.000 zł, gm.Jedwabne. (86)472-14-23.

**PRZYCZEPA** 1-osiowa, bardzo masywna, stan bdb, 2.700 zł, Kołaki Kościelne. (86)270-30-79.

**PRZYCZEPA** 1-osiowa, duża ładowność, 2.000 zł, gm.Juchnowiec. (85)719-64-65.

**PRZYCZEPA** 1-tłokowa, 4,5 t, zarejestrowana, stan db, 8.500 zł, ok.Knyszyna. 502-768-427.

**PRZYCZEPA** 2-osiowa, 3-stronny wywrot, 6 t, podwójne drewniane borty, prawo rejestracji, 8.700 zł, Ełk. 785-559-258.

**PRZYCZEPA** 2-osiowa, niskopodwoziowa, 1.700 zł, k.Czyżewa. 728-141-646.

**PRZYCZEPA** 3-osiowa (1995) stan bdb, 11.500 zł, Kobylin Borzymy. 518-376-349.

**PRZYCZEPA** 4,5t, wywrot 3 strony, stan db, zarejestrowana, 7.500 zł, Klukowo. 604-755-584.

**PRZYCZEPA** 4.5t, na jeden siłownik, koła balonowe, stan bdb, 8.800 zł, gm.Szczuczyn. 660-032-394.

**PRZYCZEPA** 5t, 4x2m, 2.000 zł, Hajnówka. 607-274-387.

**PRZYCZEPA** 6 t sztywna, stan bdb (1990) 5.600 zł, ok.Zambrowa. 661-383-641.

**PRZYCZEPA** 6 t, 6.000 zł, gm.Poświętne. 505-938-976.

**PRZYCZEPA** 6 t, nowe podwójne borty, 12.500 zł, Łapy. 503-860-918.

**PRZYCZEPA** 6t Autosan, stan bdb, 13.000 zł, ok.Łomży. (86)219-32-29.

**PRZYCZEPA** 6t, 4.000 zł, gm.Poświętne. 501-599-924.

**PRZYCZEPA** 6t, niemiecka, 8.500 zł, gm.Poświętne. 781-931-055.

**PRZYCZEPA** 6t, nowa podłoga, st.db, 6.000 zł, Sztabin. (87)641-40-54.

**PRZYCZEPA** 6t, nowe burty, podłoga, 6.000 zł, Jeżewo. 502-514-108.

**PRZYCZEPA** Autosan D-46B, 4.5t, stan bdb, 6.000 zł, k.Augustowa. (87)643-06-88.

**PRZYCZEPA** Autosan, 4t, 2-siłowniki, stan bdb, 8.500 zł, gm.Łomży. 691-027-196.

**PRZYCZEPA** Autosan, sztywna, koła 11-tki, balonowe, st.bdb, 4.700 zł, Grajewo. 508-316-928.

**PRZYCZEPA** Claas S33, wałki, noże, stan bdb, 9.500 zł, gm.Kulesze Kośc. 506-597-857.

**PRZYCZEPA** cysterna do wody, 3.000l, 6.000 zł, gm.Poświętne. (85)650-13-21, 519-102-909.

**PRZYCZEPA** D45, sztywna, niskie koła, ubezpieczona, zarejestrowana, 3.700 zł, gm.Szczuczyn. (86)272-54-80.

**PRZYCZEPA** D47 wywrotka, 1 tłok, 5.500 zł, gm.Zawady. 503-046-335.

**PRZYCZEPA** D55 wywrotka, 12.500 zł, gm.Nowe Piekuty. 798-533-675.

**PRZYCZEPA** D732 D47, 6.500 zł, Grajewo. 795-252-847.

**PRZYCZEPA** D-732, na 2-siłowniki, koła balonowe, 8.400 zł, gm.Szczuczyn. 660-032-394.

**PRZYCZEPA** dłużycowa, do ciągnika, 2.800 zł, Dąbrowa Białostocka. 604-396-048.

**PRZYCZEPA** do bel, 9t, 4.500 zł, Łomża. 512-938-646.

**PRZYCZEPA** do przewozu drewna, typ HL8011, przystosowana do ciagnika, 20.000 zł, Kowale Oleckie. 668-392-428.

**PRZYCZEPA** do przewozu koni Bockmann (1994) 2t, 4.300 zł, gm.Augustów. 511-372-634.

**PRZYCZEPA** do przewozu koni Boeckmann, ładowność 2t, st.bdb, wałki, 5.900 zł, Suwałki. 513-397-305.

**PRZYCZEPA** do przewozu koni duża, 2-osiowa, 4.200 zł, Suwałki. 509-093-833.

**PRZYCZEPA** do przewozu trzody i bydła, 1-osiowa, ciągnikowa, 2.500 zł, Suwałki. 603-458-445.

**PRZYCZEPA** do przewozu zwierząt, 2.6x1.36m, nowa, 1.300 zł, Juchnowiec KOśc. 607-504-829.

**PRZYCZEPA** do sianokiszonki Claas Sprint 440S, 17.000 zł, Łapy. 601-882-370.

**PRZYCZEPA** do sianokiszonki Krone, 3 wałki, tandem, rotor, 11.000 zł, gm.Sztabin. (87)641-21-86.

**PRZYCZEPA** do zboża, 2t, 2.500 zł, gm.Jaświły. (85)716-80-50.

**PRZYCZEPA** HL (1994) 300t, 2-stronny wywrot, 14.000 zł, gm.Klukowo. 507-795-535.

**PRZYCZEPA** HL 8 t wywrotka, 14.000 zł, gm.Poświętne. 512-442-531.

**PRZYCZEPA** HL 8 t, 13.000 zł, ok.Łomży. (86)219-32-29.

**PRZYCZEPA** HL 8011, wywrot 8t, 10.000 zł, gm.Ciechanowiec. 514-300-142.

**PRZYCZEPA** HL, 6t, 10.000 zł lub zamiana na prosięta, gm.Poświętne. 781-931-055.

**PRZYCZEPA** HL, 6t, 9.500 zł, ok.Olecka. 512-146-670.

**PRZYCZEPA** HL, wywrotka, 8t, stan bdb, 14.200 zł, Szepietowo. 660-483-141.

**PRZYCZEPA** Kemper, do zbioru trawy na kiszonkę, stan bdb, 12.000 zł, ok.Klukowa. 501-780-710, (86)277-47-50.

**PRZYCZEPA** Krone, 3-stronny wywrot, 8t, 13.000 zł, gm.Kalinowo. 504-288-686.

**PRZYCZEPA** Krone, 6t, wywrotka 2-stronna, 6.000 zł, gm.Janów. 515-780-671.

**PRZYCZEPA** niemiecka, wywrotka, 5.7t, 5.500 zł, Suchowola. 600-919-689.

**PRZYCZEPA** niska wywrotka, ładowność 4t, dodatkowe borty, 9.200 zł, lub zamienię na przyczepę, tandem, ok.Suwałk. 667-474-250.

**PRZYCZEPA** niskopodwoziowa Krone (1998) dł.8.20m, opony 90%, aluminiowe borty, plandeka, 16.500 zł, Dąbrowa Białostocka. 509-151-156.

**PRZYCZEPA** paszowa, niemiecka, 5.000 zł, Suwałki. 695-811-914.

**PRZYCZEPA** platforma do bel, na 14 szt, hamulce, światła, 4.300 zł, k.Zambrowa. 514-458-316. po 20.

**PRZYCZEPA** rolnicza niemiecka, 8t, podwyższane borty, wywrot 2 stronny, 9.500 zł, Suwałki. (87)565-05-64.

**PRZYCZEPA** samozbierajaca Opolonica, średnia, 3.500 zł, gm.Choroszcz. 784-914-986.

**PRZYCZEPA** samozbierająca Claas (2003) 55 nsześć, 122.000 zł, gm.Michałowo. 692-340-394.

**PRZYCZEPA** samozbierająca Claas do kukurydzy, 7.500 zł, Suchowola. (85)716-16-65.

**PRZYCZEPA** samozbierająca Claas, stan db, 15.000 zł, k.Augustowa. 796-869-886.

**PRZYCZEPA** samozbierająca Claas, szerokie koła, łamany dyszel, 4.800 zł, gm.Dobrzyniewo. 723-001-846.

**PRZYCZEPA** samozbierająca Deutz Fahr, 8t, tandem, rotor, noże, do remontu, 5.000 zł, Bargłów. 607-355-087.

**PRZYCZEPA** samozbierająca do zielonek, siana lub do przewozu zboża, bel, 2.500 zł, gm.Hajnówka. 785-225-979.

**PRZYCZEPA** samozbierająca Jugosłowianka II, 5.500 zł, gm.Brańsk. (85)737-70-07, 503-005-040.

**PRZYCZEPA** samozbierająca jugosłowianka III, 6.500 zł, gm.Poświętne. (85) 650-13-21, 519-102-909.

**PRZYCZEPA** samozbierająca Jugosłowianka P2, st.bdb, 3.000 zł, pow.Siemiatycki. 607-402-424.

**PRZYCZEPA** samozbierająca Jugosłowianka PRP3, noże do sianokiszonki, 5.500 zł, gm.Przerośl. 504-919-009.

**PRZYCZEPA** samozbierająca Jugosłowianka, 4.000 zł, gm.Puńsk. (87)517-12-05.

**PRZYCZEPA** samozbierająca Juygosłowianka II, 3.200 zł, lub zamiana na jałówkę wysoko cielną, gm.Kobylin Borzymy. 512-262-645.

**PRZYCZEPA** samozbierająca Krone Turbo 5000, 13.000 zł, ok.Ciechanowca. 602-255-516.

**PRZYCZEPA** samozbierająca Krone z rotorem, 12.000 zł, gm.Kołaki Kośc. 695-461-818.

**PRZYCZEPA** samozbierająca Krone, 4t, st.bdb, 5.800 zł, ok.Grajewa. 691-896-426.

**PRZYCZEPA** samozbierająca Kuhn, stan bdb+ dmuchawa do siana pionowa, 2.300 zł, k.Bielsk Podl. 665-851-228. po 19.

**PRZYCZEPA** samozbierająca Mengele Law 360C, ład 7 t, tandem, noże, 12.500 zł, ok.Augustowa. 605-868-286.

**PRZYCZEPA** samozbierająca Mengele Law 460 Super Quatro, 8t, 18.500 zł, gm.Sokoły. 608-885-987.

**PRZYCZEPA** samozbierająca Mirosławiec (1990) 5m, 6.000 zł, gm.Ostrów Maz. 507-275-072.

**PRZYCZEPA** samozbierająca Potinger, łamany dyszel, wałki, rotor, tandem, 10.000 zł, Augustów. 515-470-135.

**PRZYCZEPA** samozbierająca Pottinger Siloprofi, st.bdb, 22.000 zł, Łapy. 504-985-278.

**PRZYCZEPA** samozbierająca PRP3, do siana i kiszonki, st.bdb, 5.500 zł, Wys.Maz. 792-218-010.

**PRZYCZEPA** samozbierająca Sip II jugosłowianka, stan bdb, 5.200 zł, Zambrów. 501-662-068.

**PRZYCZEPA** samozbierająca T010/2 Mirosławiec, 3.500 zł, gm.Jaświły. (85)716-16-55.

**PRZYCZEPA** samozbierająca T50/2, 4.500 zł lub zamiana na zwierzęta hodowlane, Łapy. 501-205-564.

**PRZYCZEPA** samozbierająca, 2.000 zł, Choroszcz. 661-851-416, (85)719-27-78.

**PRZYCZEPA** samozbierająca, 2.5t, hydrauliczny podbierak, st.bdb, dmuchawa, 3.600 zł, Hajnówka. 509-189-550.

**PRZYCZEPA** samozbierająca, dmuchawa, 3.600 zł, ok.Drohiczyna. 889-693-951.

**PRZYCZEPA** samozbierająca, Jugosławianka II, stan bdb, 4.100 zł, Kulesze Kośc. 605-905-010.

**PRZYCZEPA** samozbierająca, jugosłowianka PRP III, stan bdb, 7.000 zł. (86)270-51-61.

**PRZYCZEPA** samozbierająca, mała, do zielonek, stan bdb, 4.200 zł. (86)476-06-93, 785-538-793.

**PRZYCZEPA** samozbierająca, polska, średnia, 1.800 zł, ok.Brańska. 669-700-773.

**PRZYCZEPA** smozbierająca T-072 Chojnica, st.db, dmuchawa pionowa, 2.500 zł, gm.Sokoły. (86)476-34-28.

**PRZYCZEPA** sztywna D-46, szeroka paka, stan bdb, 3.300 zł, Grajewo. 504-930-328.

**PRZYCZEPA** sztywna, 10t, 8.500 zł Bielsk Podlaski. 514-976-117.

**PRZYCZEPA** sztywna, 2szt, 2.500-3.000 zł.szt, gm.Ciechanowiec. 514-300-142.

**PRZYCZEPA** sztywna, 4,5t, stan bdb, Jedwabne, 4.500 zł. 516-852-187.

**PRZYCZEPA** sztywna, 4t, koła 20", do remontu, bez dokumentów możliwośćź transportu, 1.600 zł, gm.Gródek. 505-217-177.

**PRZYCZEPA** sztywna, 4t, stan bdb, 3.500 zł, Krypno. (85)716-93-96.

**PRZYCZEPA** sztywna, do remontu, 900 zł, gm.Kulesze Kościelne. (86)476-32-47.

**PRZYCZEPA** sztywna, stan db, 2.000 zł, ok.Ciechanowca. 698-781-247.

**PRZYCZEPA** sztywna, tandem, 6.500 zł, Czarna B-stocka. 600-223-332.

**PRZYCZEPA** wywrotka 12 t, tandem, 9.500 zł, Sztabin. 501-653-850.

**PRZYCZEPA** wywrotka 1-osiowa, 7.500 zł, Augustów. (87)644-58-47.

**PRZYCZEPA** wywrotka 1-osiowa, przystawki do zboża, fabryczna, 6.800 zł, Tykocin. 608-346-232.

**PRZYCZEPA** wywrotka 3-osiowa, ładowność 16t, 10.000 zł, gm.Poświętne. 501-599-924.

**PRZYCZEPA** wywrotka 6t, nowe burty, st.bdb, 8.500 zł, ok.Zambrowa. 660-409-963.

**PRZYCZEPA** wywrotka 6t, podwójne borty, stan bdb, 10.900 zł, Szepietowo. 508-585-394.

**PRZYCZEPA** wywrotka D-47, 3-stronny wywrot, nadstawki, stan bdb, 8.200 zł, Grajewo. 504-930-328.

**PRZYCZEPA** wywrotka D47, małe koła, 6.400 zł, gm.Wizna. (86)219-63-06.

**PRZYCZEPA** wywrotka D732 (1998) 4t, małe koła, st.bdb, 10.300 zł, gm.Drochiczyn. (85)655-12-05.

**PRZYCZEPA** wywrotka D732, stan bdb, 12.000 zł, ok.Szepietowa. (86)277-47-50, 501-780-710

**PRZYCZEPA** wywrotka E47, małe koła, 7.800 zł, gm.Zawady. 503-046-335.

**PRZYCZEPA** wywrotka HL 80/11, stan bdb, 13.900 zł, k.Szepietowa. (86)476-08-89, 507-960-008.

**PRZYCZEPA** wywrotka HL 8t, podwójne burty, 12.000 zł, B-stok. 503-046-335.

**PRZYCZEPA** wywrotka Kościan, 4t, lwł, st.bdb, 9.500 zł, gm.Sztabin. 609-471-375.

**PRZYCZEPA** wywrotka Krone, niemiecką, 8.200 zł, Bielsk Podl. 500-172-721.

**PRZYCZEPA** wywrotka Pronar 6t, podwójne burty (2005) 29.000 zł, gm.Nowe Piekuty. 791-240-469.

**PRZYCZEPA** wywrotka Sam, 1-osiowa, nowa, 5.800 zł, gm.Augustów. 790-517-932.

**PRZYCZEPA** wywrotka, 12t, 13.000 zł, Kulesze Kośc. 517-817-092.

**PRZYCZEPA** wywrotka, 1-osiowa, nowa, 6.700 zł, Mońki. 601-455-752.

**PRZYCZEPA** wywrotka, 3-osiowa, 16t, na resorach, 13.000 zł, B-stok. 667-117-356.

**PRZYCZEPA** wywrotka, 3-stronny wywrot, 8t, podwójne burty, szerokie koła, 14.500 zł, ok.Łomży. 604-412-207.

**PRZYCZEPA** wywrotka, 4,5t, stan db, 6.800 zł, Stawiski. 666-098-030.

**PRZYCZEPA** wywrotka, 4t, brak siłowników, bortów, bez dokumentów, możliwy transport, 2.600 zł, gm.Gródek. 505-217-177.

**PRZYCZEPA** wywrotka, 4-tonowa, 2-tłokowa, niskie koła, stan bdb, 11.000 zł, ok.Łomży. 668-381-221.

**PRZYCZEPA** wywrotka, 5t, 6.500 zł, Czarna Białostocka. 600-223-332.

**PRZYCZEPA** wywrotka, na dwa tłoki, 6.000 zł, k.Nowogrodu. 604-553-747.

**PRZYCZEPA,** 1-osiowa, 3-stronny wywrot, ładowność 4t, st.bdb, 6.500 zł, gm.Łomża. (86)472-00-50.

**PRZYCZEPA,** 1-osiowa, wywrotka, nowa, 6.300 zł, gm.Poświętne. (85)650-11-76, 513-980-385.

**PRZYCZEPA,** 2-osiowa, hamulce, nowa, 3,5x2m, 4.600 zł. 513-535-904.

**PRZYCZEPA,** 3,5t, 8.000 zł, Łomża. 507-105-384.

**PRZYCZEPA,** 4- 4,5-tonowa, wywrotka, niskie koła, 7.500 zł/szt, gm.Poświętne. 505-938-976.

**PRZYCZEPA,** 4,5t, 1-tłokowa, wywrotka, 7.000 zł, gm.Poświętne. (85)650-11-76, 513-980-385.

**PRZYCZEPA,** 4t, 2tłoki, 8.000 zł, Białystok. 503-046-335.

**PRZYCZEPA,** 6t, 3-stronny wywrot, 13.000 zł, gm.Kobylin Borzymy. 518-939-537.

**PRZYCZEPA,** 8t, 2-stronny wywropt, 9.500 zł, Bielsk Podlaski. 514-976-117.

**PRZYCZEPA,** 8t, wywrotka, na balonach, 7.000 zł, Rutki. 504-055-267.

**PRZYCZEPA,** dwie beczki po 2000l, do pojenia bydła, 3.500 zł, gm.Czyżew. (85)681-30-56,

**PRZYCZEPA,** wywrotka, 4,5-tonowa, bez prawa rejestracji, 5.000 zł, ok.Ciechanowca. 888-943-696.

**PRZYCZEPKA** 1-osiowa do ciągnika, 170/2.50, oświetlenie, 1.400 zł, ok.Bociek. (85)731-38-99.

**PRZYCZEPKA** 1-osiowa wywrotka, 7.000 zł, gm.Łapy. (85)650-21-57.

**PRZYCZEPKA** 1-osiowa, stan db, 1.800 zł, gm.Gołdap. 516-107-644.

**PRZYCZEPKA** 250x200x150, żelazna na osi od Tarpana, 2t, 2.300 zł, lub zamienię na pustak, Trzcianne. 500-332-365.

**PRZYCZEPKA** do przewozu koni, 3.700 zł, k.Zambrowa. 792-691-197.

**PRZYCZEPKA** jednoosiowa do wywozu drewna, 4.888 zł, gm.Hajnówka. (85)648-23-95 (po 19).

**PRZYCZEPKA** lekka typu Sam, 650 zł, gm.Turośń Kośc. 510-049-632.

**PRZYCZEPKA** samozbierająca Claas Sprint 330S (1986) tandem, 8t, rotor, 10.000 zł. 503-080-372.

**PRZYCZEPKA,** 1-osiowa, niemiecka, 1.800 zł, Zambrów. 660-327-522.

**PRZYCZEPY** wywrotki, 4.5t, 2 szt, 5.500 zł/szt, Grajewo. (86)279-03-75.

**PRZYSTAWKA** do kukurydzy, do Bizona, stan bdb, 4-rzędowa, 15.500 zł, gm.Szepietowo. 668-661-132.

**PRZYSTAWKA** pasowa do C-360, 250 zł, gm.Kolno. 660-856-429.

**ROZBIJAK** do siana DF, hydraulicznie rozkładany, 5.000 zł, Czyżew. 600-517-065.

**ROZBIJAK** do siana Unifarm, 5m, 4piórowy, 5.000 zł, gm.Krynki. (85)722-83-64.

**ROZBIJAK** do siana, 550 zł, k.Knyszyna. 505-305-586.

**ROZBIJAK** do trawy Fella, hydraulicznie składany, szer.5.2m, 4.800 zł, k.Augustowa. 796-869-886.

**ROZBIJAK** pokosów Deutz Fahr 4-gwiazdowy, 2szt, od 2.800zł-6.000zł, Rutki. 504-055-267.

**ROZBIJAK** pokosów niemiecki, szer.2.8m, 2.200 zł, k.Szypliszk. 517-556-889.

**ROZBIJAK** pokosów PZ Fanex 600, 6-gwiazdowy, 6.500 zł, Bielsk Podl. 500-172-721.

**ROZBIJAK** pokosów PZ500, 5.200 zł, Zambrów. 506-353-072.

**ROZBIJAK** pokosów, 2-gwiązdowy, 2 szt, 800 zł, k.Szepietowa. 693-102-318.

**ROZBIJAK** pokosów, 2-gwiazdowy, 600 zł, gm.Augustów. 665-499-227.

**ROZBIJAK** zbożowy, sztabkowy, 11KW, 2.500 zł, gm.Wyszki. (85)737-14-61.

**ROZDRABNIACZ** do buraków pastewnych z silnikiem, 800 zł, Sokoły. 506-723-004.

**ROZDRABNIACZ** do roślin okopowych, 250 zł, pow.Zambrów. 510-277-367.

**ROZDZIELACZ** na błodnik C-330, 200 zł, Mońki. 515-092-782.

**ROZRUTNIK** obornika 10t, zaczep na resorze, 10.000 zł, gm.Trzcianne. 510-570-329.

**ROZRZUTNIK** 1-osiowy 3,5 t, stan bdb, 8.000 zł, gm.Klukowo. 508-975-083.

**ROZRZUTNIK** 1-osiowy Czarna B-cka, 5.500 zł, gm.Łapy. (85)650-21-57.

**ROZRZUTNIK** 1-osiowy, 3.500 zł, Kolno. 691-675-411.

**ROZRZUTNIK** 1-osiowy, 3.700 zł, Czyżew. 691-431-427.

**ROZRZUTNIK** 1-osiowy, Czarna Białostocka, stan bdb, Jedwabne, 4.200 zł. 516-852-187.

**ROZRZUTNIK** 2-osiowy Czarna B-stocka (1994) z nadstawkami, mało używany, 8.000 zł, gm.Wizna. 512-132-335.

**ROZRZUTNIK** 2-osiowy Czarna B-stocka, 6.600 zł, ok.Sidry. (85)721-14-85.

**ROZRZUTNIK** 2-osiowy, 4t, garażowany, stan bdb, 5.600 zł, gm.Szulborze. 698-123-111.

**ROZRZUTNIK** 2-osiowy, 8.000 zł, k.Augustowa. (87)644-90-10.

**ROZRZUTNIK** 2-osiowy, Czarna Białostocka, resory, 4.000 zł, ok.Czyżewa. 691-431-427.

**ROZRZUTNIK** 2-osiowy, resory, 4.000 zł, gm.Dziadkowice. 602-472-354.

**ROZRZUTNIK** 2-osiowy, stan bdb, 6.500 zł, gm.Szepietowo. (86)476-23-51.

**ROZRZUTNIK** do nawozów Amazone, 1800kg, hydraulicznie otwierany, zamykany, plandeka, 2.500 zł, gm.Wasilków. 660-703-878, (85)718-48-78.

**ROZRZUTNIK** do obornika, 1-osiowy, stan db, 4.200 zł, ok.Suwałk. 607-197-069.

**ROZRZUTNIK** Fortschritt, nowe części, gm.Augustów, 27.500 zł. 781-728-735.

**ROZRZUTNIK** jednoosiowy, 3.000 zł, gm.Boćki. 793-792-685.

**ROZRZUTNIK** obornika (1988) 2-osiowy, 5.000 zł, gm.Nowe Piekuty. (86)476-16-37.

**ROZRZUTNIK** obornika 1-osiowy z nadstawkami do kukurydzy, po remoncie, 5.000 zł, gm.Poświętne. (85)650-14-00.

**ROZRZUTNIK** obornika 1-osiowy, 3.200 zł, ok.Puńska. 519-609-780.

**ROZRZUTNIK** obornika 1-osiowy, 4,5t, stan bdb, 12.500 zł, Suchowola. 602-708-046.

**ROZRZUTNIK** obornika 1-osiowy, 6t Welger, całowita odbudowa, stan bdb, 9.500 zł, gm.Bargłów. 601-921-659.

**ROZRZUTNIK** obornika 1-osiowy, po remoncie, 5.500 zł, gm.Dobr

# KRAMIK



**ROZRZUTNIK** obornika Czarna Białostocka (1988) 2-osiowy, borty do kukurydzy, 6.000 zł, gm.Wizna. (86)219-61-09.
**ROZRZUTNIK** obornika Czarna Białostocka (1989) długi, stan bdb, niemalowany, 6.200 zł, Mońki. (85)716-82-18.
**ROZRZUTNIK** obornika Czarna Białostocka do remontu, 3.000 zł, Mońki. 511-511-715
**ROZRZUTNIK** obornika Czarna Białostocka, na 2 taśmy, sprawny, 4.000 zł, ok.Łomży. 692-528-312.
**ROZRZUTNIK** obornika Czarna Białostocka, po remoncie, pomalowany, 1-osiowy, 3.500 zł, ok.Brańska. 669-700-773.
**ROZRZUTNIK** obornika Fortschritt, 10t, oryginał, 20.000 zł, Sokoły. 506-380-719.
**ROZRZUTNIK** obornika Gilbert, 9-tonowy, stan db, 15.000 zł, gm.Wys.Maz. (86)274-51-01.
**ROZRZUTNIK** obornika po kapitalnym remoncie (1988) 3.800 zł, ok.Ciechanowca. 509-634-033.
**ROZRZUTNIK** obornika, 1 lub 2-osiowy, adapter 2-wałkowy (1984) 4.500 zł, Szepietowo. (86)476-11-02.
**ROZRZUTNIK** obornika, 10t, 11.000 zł, gm.Boguty. 698-476-061.
**ROZRZUTNIK** obornika, 10t, tandem, hydrauliczny posów i stopka, st.bdb, 21.000 zł, gm.Boguty. 692-482-777.
**ROZRZUTNIK** obornika, 14t, pionowe wały, posuw hydrauliczny, 26.000 zł, gm.Sokoły. (86)476-43-51.
**ROZRZUTNIK** obornika, 1-osiowy, 2.500 zł, gm.Śniadowo. 512-319-490.
**ROZRZUTNIK** obornika, 1-osiowy, koła balonowe, 5t, podwójne borty, 6.200 zł, Suwałki. 604-224-918.
**ROZRZUTNIK** obornika, 1-osiowy, st.bdb, 4.800 zł, gm.Nowe Piekuty. (86)476-06-68.
**ROZRZUTNIK** obornika, 1-osiowy, z górnym zaczepem, 3.5t, nowa podłoga, 1.800 zł, gm.Boćki. 606-519-696.
**ROZRZUTNIK** obornika, 2.000 zł, gm.Szepietowo. (86)476-08-23.
**ROZRZUTNIK** obornika, 2-osiowy, 4.700 zł, gm.Zbujna. 695-730-208.
**ROZRZUTNIK** obornika, 2-osiowy, mało używany, 10.200 zł, iały-stok. 601-320-381.
**ROZRZUTNIK** obornika, 2-osiowy, resory, mało używany, 6.500 zł, gm.Tykocin. (85)718-71-12.
**ROZRZUTNIK** obornika, 2-osiowy, st.bdb, 9.000 zł, gm. Mały Płock. (86)279-13-83.
**ROZRZUTNIK** obornika, 2-osiowy, stan bdb, 6.000 zł, ok.Tykocina. 507-064-031.
**ROZRZUTNIK** obornika, 2-osiowy, stan db, 2.100 zł, gm.Kolno. 506-626-872.
**ROZRZUTNIK** obornika, 2szt, 1 i 2-osiowy (1986) Czarna Białostocka, stan bdb, 2.400-5.300 zł.szt, gm.Klukowo. 798-459-060.
**ROZRZUTNIK** obornika, 3.5t, 3.000 zł, gm.Poświętne. 600-407-909.
**ROZRZUTNIK** obornika, 3.5t, st.db, 5.200 zł, gm.Sokoły. (86)476-14-73.
**ROZRZUTNIK** obornika, 4,5t, stan db, 5.000 zł, gm.Kołaki Kościelne. (86)270-30-38.
**ROZRZUTNIK** obornika, 4t, 2-osiowy, 2.800 zł, gm.Nowe Piekuty. 697-494-546.
**ROZRZUTNIK** obornika, 6.5t, 5.900 zł, k.Zambrowa. 792-691-197.
**ROZRZUTNIK** obornika, 7t, st.bdb, 10.500 zł, Dąbrowa Białostocka. 507-790-191.
**ROZRZUTNIK** obornika, 8,5t, tandem, hydrauliczna klapa, nadstawki na burty, 22.500 zł, gm.Boguty. 510-403-419.
**ROZRZUTNIK** obornika, 8.000 zł, Zambrów. (86)270-51-79.
**ROZRZUTNIK** obornika, 8t, pionowe wałki, klapa, 17.000 zł, gm.Szumowo. 889-971-078.
**ROZRZUTNIK** obornika, Fortschritt, 10t, oryginał. 17.000 zł. Poświętne, 501-599-924.
**ROZRZUTNIK** obornika, polski, 3.000 zł, gm.Puńsk. (87)517-12-05.
**ROZRZUTNIK** polski 2-osiowy, stan bdb, 5.500 zł, Wąsosz. 505-840-456.
**ROZRZUTNIK,** 1-osiowy, 4,5t, stan bdb, 4.700 zł, ok.Olsztyna. 506-803-566.
**ROZRZUTNIK,** 1-osiowy, rosyjski, stan db, drewniana podłoga, 1.800 zł, ok.Wys.Maz. 508-919-531.
**ROZRZUTNIK,** 2-osiowy, nowy typ, 6.200 zł, ok.Moniek. 504-399-729.
**ROZRZUTNIK,** 2-osiowy, resory, 4.600 zł. Wizna, (86)219-63-06.
**ROZRZUTNIKI** obornika, 1-2-osiowe, 2 szt, 4.000 zł/szt, k.Szumowa. 602-216-994.
**ROZSIEWACZ** do nawozów Amazone 1500l, st.bdb, gm.Zambrów, 4.500 zł. (86)270-52-75.
**ROZSIEWACZ** do nawozów Lejek, stan db, 400 zł, Grabowo. 691-242-088.
**ROZSIEWACZ** do nawozów Leyek, 400l, 400 zł, Bielsk Podlaski. 509-286-121.
**ROZSIEWACZ** do wapna Amazone, 6.500 zł, gm.Dąbrowa B-stocka. (85)712-22-48, 508-982-756.
**ROZSIEWACZ** nawozów Amazone, 1.500kg, 2-talerzowy, hydraulicznie otwierany, 6.500 zł, Bielsk Podlaski. 515-072-413.
**ROZSIEWACZ** nawozów Amazone, 400kg, 1.200 zł, gm.Nowinka. 603-958-619.
**ROZSIEWACZ** nawozów Amazone, 600 l, 2.500 zł, k.Augustowa. (87)642-40-31.
**ROZSIEWACZ** nawozów Amazone, 800l, 3.000 zł, Bakałarzewo. (87)569-41-56.
**ROZSIEWACZ** nawozów Kos, 200 zł, Suwałki. 781-100-751.
**ROZSIEWACZ** nawozów Kuhn, 450 kg, 2 talerze, st.bdb, 3.200 zł, gm.Boguty. 692-482-777.
**ROZSIEWACZ** nawozów Motył (2002) stan db, 1.800 zł, gm.Augustów. 519-821-473.
**ROZSIEWACZ** nawozów typu lejek, 450 zł, gm.Nowe Piekuty. (86)476-06-68.
**ROZSIEWACZ** nawozów, Amazone, 600kg, st.bdb, 2.700 zł, ok.Sokółki. 507-530-072.
**ROZSIEWACZ** nawozów, zawieszany Mot-Augustów (2004) 750l, 2-talerzowy, hydraulicznie zamykany wysiew, 4.400 zł, Hajnówka. 601-221-128, (85)683-43-69.
**ROZSIEWACZ** RCW 2-talerzowy, 2.700 zł, gm.Kuźnica. 601-802-917.
**ROZTRZĄSACZ** do siana Fara, rozkładany, 4-gwiazdowy, 2.000 zł, gm.Jedwabne. 698-627-617.
**ROZTRZĄSACZ** obornika, 8t, 10.200 zł, Sejny. 721-595-788.
**RURA** wysypowa do kombjanu Bizon, kompletna, ślimak, uchwyty, 600 zł, Dąbrowa Białostocka. 693-661-520.
**RYRY,** kolanka do dmuchawy zbożowej, fi150, 6szt, 50 zł.szt, ok.Łomży. 604-412-207.
**SADZARKA** do ziemniaków, 1.500 zł, Korycin. 784-643-716.
**SADZARKA** do ziemniaków, 500 zł, gm.Jedwabne. 669-843-034.
**SADZARKA** do ziemniaków, 500 zł, Kolno. (86)474-31-90.
**SCHŁADZALNIK** do mleka, 550l, nowy agregat, legalizacja+listwa, 2.800 zł, Sejny. 516-141-461.
**SCHŁADZARKA** do mleka, 600L, 3.000 zł, Szypliszki. 693-278-849.
**SEPARATOR** komórek somatycznych do mleka, 15.000 zł, Wys.Maz. 609-657-018.
**SEPARATOR** komórek somatycznycz, nowy, 13.000 zł. 512-278-234.
**SERWOMECHANIZM** do ciągnika Ursus 914 (2000) 1.000 zł, Augustów. 781-294-552.
**SIANOKISZONKA** w belach, 30szt, 70 zł.szt, gm.Sokoły. 721-578-647.
**SIECZKARNIA** 1-rzędowa do kukurydzy Mengele 350turbo, gotowa do pracy, 5.200 zł, Korycin. 608-082-934.
**SIECZKARNIA** 1-rzędowa do kukurydzy Mengele, stan bdb, 3.800 zł, Szudziałowo. (85)722-15-76.
**SIECZKARNIA** 1-rzędowa Krone do kukurydzy, 3.800 zł, gm.Andrzejewo.(86)271-73-62.
**SIECZKARNIA** 1-rzędowa Mengele, gniotownik, stan db, 3.500 zł, ok.Radziłowa. (86)273-67-62.
**SIECZKARNIA** 1-rzędowa Pottinger Mex II, stan bdb, 5.900 zł, Suwałki. 500-609-716.
**SIECZKARNIA** 2-rzędowa do kukurydzy Mengele, stan bdb, 7.000 zł, do uzg, gm.Szepietowo. 508-934-859.
**SIECZKARNIA** 4-rzędowa Claas Jaguar 80SF +gniotownik, stan db, 19.500 zł, gm.Sokoły. 500-858-166.
**SIECZKARNIA** Claas Jaguar 35, Irzędowa, z gniotownikiem, 4.100 zł, gm.Grabowo. (86)279-03-97.
**SIECZKARNIA** Claas Jaguar 680 (1987) 36.000 zł, ok.Klukowa. 663-142-023.
**SIECZKARNIA** Claas Jaguar 690 (1991) heder 6-rzędowy, 55.000 zł, ok.Ciechanowca. 602-255-516.
**SIECZKARNIA** Claas Jaguar 695 5l (1990) 4-rzędowa, stan bdb, 65.000 zł, gm.Rajgród. 663-783-001.
**SIECZKARNIA** Claas Jaguar 70SF, 3-rzędowa, stan bdb, 20.000 zł, k.Bielska Podl. 785-108-342.
**SIECZKARNIA** Claas Jaguar 695SL (1990) heder 4-6-rzędowy, 70.000 zł, Przytuły. 505-975-221.
**SIECZKARNIA** Claas-Jaguar 35, z gniotownikiem, 4.600 zł, Zambrów. 664-336-857.
**SIECZKARNIA** do cięcia słomy, zaczepiana do ciągnika, 3.600 zł, ok.Szczuczyna. 665-773-156.
**SIECZKARNIA** do kombajnu Claas, 2.300 zł, gm.Raczki. (87)568-59-10.
**SIECZKARNIA** do kombajnu Volvo S830, 1.500 zł, Sokółka. 793-711-135.
**SIECZKARNIA** do kukurydzy 1-rzędowa, polska, stan db, 2.100 zł, Wyszki. 507-455-029.
**SIECZKARNIA** do kukurydzy 1-rzędowa, przekaźnik, ostrzałka, 2.100 zł, ok.Bielska Podlaskiego. 665-760-492.
**SIECZKARNIA** do kukurydzy 4-rzędowa (1986) silnik 240KM, 42.000 zł, gm.Michałowo. 692-340-394.
**SIECZKARNIA** do kukurydzy 4-rzędowa, stan bdb, 18.500 zł, ok.Suwałk. 509-857-134.
**SIECZKARNIA** do kukurydzy Claas Jaguar 80 SF, stan bdb, 21.000 zł. ok.Bielska Podlaski. 885-968-333.
**SIECZKARNIA** do kukurydzy Claas Jaguar 840 (1998) kemper, 6-rzędowy, 150.000 zł, Zambrów. 793-682-001.
**SIECZKARNIA** do kukurydzy Claas Jaguar 870 (2000) przystawka bezrzędowa RU450, 260 zł, gm.Czerwin. 660-260-555.
**SIECZKARNIA** do kukurydzy Claas Jaguar SF-60, 2-rzędowa, samojezdna, stan bdb, 19.000 zł, k.Śniadowa. 510-536-953.
**SIECZKARNIA** do kukurydzy Claas Jaguar SF-70, stan db, 27.000 zł, gm.Klukowo. 505-230-690.
**SIECZKARNIA** do kukurydzy Claas Jaguar-690, 6-rzędowa, gniotowniki, detektor metalu, 4x4, 65.000 zł, gm.Drohiczyn. 698-178-317.
**SIECZKARNIA** do kukurydzy Claas SF80, 28.000 zł, gm.Wyszki. (85)737-15-94.
**SIECZKARNIA** do kukurydzy Claas-Jaguar 680, 4-rzędowa, 39.000 zł, gm.Boćki. 515-455-624.
**SIECZKARNIA** do kukurydzy i trawy J.Deere, 2-rzędowa, ciągnikowa, 11.000 zł, Janów. 509-923-504.
**SIECZKARNIA** do kukurydzy jednorzędowa Class-Jaguar, st.bdb, 4.500 zł, ok.Grajewa. 507-896-006.
**SIECZKARNIA** do kukurydzy Kemper, stan bdb, 1.700 zł, gm.Janów. 514-670-748.
**SIECZKARNIA** do kukurydzy Krone, 1-rzędowa, 1.900 zł, ok.Zambrowa. 507-742-066.
**SIECZKARNIA** do kukurydzy Krone, 1-rzędowa, 3.000 zł, ok.Kolna. 697-011-490.
**SIECZKARNIA** do kukurydzy Mengele MB290, 2 szt, stan bdb, 4.000-4.500 zł, gm.Suchowola. (85)712-55-30.
**SIECZKARNIA** do kukurydzy Mengele, 1-rzędowa, stan bdb, 3.800 zł, ok.Grajewa. (86)273-36-38.
**SIECZKARNIA** do kukurydzy Mengele, 1-rzędowa, stan db, 2.650 zł, gm.Dubeninki. 888-341-590.
**SIECZKARNIA** do kukurydzy Mex II S, stan db, 3.800 zł, gm.Jaświły. (85)716-83-71.
**SIECZKARNIA** do kukurydzy New Holland FX375 (1997) st.bdb, 95.000 zł, ok.Ełku. 509-629-127.
**SIECZKARNIA** do kukurydzy New Holland FX-450 (1996) 115.000 zł, Krypno. 600-696-844.
**SIECZKARNIA** do kukurydzy Pottinger II, 1-rzędowa, stan bdb, 2.500 zł, gm.Kołaki Kościelne.(86)270-32-98.
**SIECZKARNIA** do kukurydzy Pottinger Mex 3, 4.000 zł, Sejny. 696-253-780.
**SIECZKARNIA** do kukurydzy Pottinger, 1-rzędowa, 2.700 zł, Tykocin. (85)718-76-19.
**SIECZKARNIA** do kukurydzy Z350 (1990) polska, samobieżna, 2 hedry, mało używana, stan bdb, 12.000 zł, gm.Szepietowo. (86)477-11-69.
**SIECZKARNIA** do kukurydzy Z350/3 (1990) przeróbka na drobne cięcie, heder 3m, 10.000 zł, gm.Ciechanowiec. 515-074-487.
**SIECZKARNIA** do kukurydzy Z-364, 1-rzędowa z rozdrabniaczem ziarna (2000) stan bdb, 8.000 zł, gm.Sejny. (87)516-21-45.
**SIECZKARNIA** do kukurydzy, 2-rzędowa Kemper, 7.500 zł, Korycin. 666-370-202.
**SIECZKARNIA** do kukurydzy, 4-rzędowa New Holland, 22.500 zł, gm.Kołaki Kościelne. (86)270-30-38.
**SIECZKARNIA** do kukurydzy, KRONE, 2.500 zł, gm.Wyszki. 518-163-509.
**SIECZKARNIA** do kukurydzy, polska, 1-rzędowa, 5.000 zł, ok.Moniek. 504-847-582.
**SIECZKARNIA** do słomy, stan bdb, 200 zł, gm.Zabłudów, 600-076-033.
**SIECZKARNIA** Fortschritt, samobieżna, 3xheder, 5.000 zł, gm.Prostki. (87)611-16-94.
**SIECZKARNIA** JD 6710, 100.000 zł, Suchowola. 604-960-458.
**SIECZKARNIA** jednorzędowa Mengele MB290, stan bdb, 4.700 zł, ok.Zambrowa. 512-132-283.
**SIECZKARNIA** MB 220, 1-rzędowa do kukurydzy, st.bdb, 4.200 zł, Kobylin Borzymy. (86)476-45-84.
**SIECZKARNIA** Mengele 350, 2.900 zł, gm.Korycin. 695-759-085.
**SIECZKARNIA** Mengele 350Turbo, 1-rzędowa, 4.000 zł, ok.Moniek. 664-233-778.
**SIECZKARNIA** Mengele, 1-rzędowa, stan bdb, 4.500 zł, ok.Poświętnego. 669-534-968.
**SIECZKARNIA** New Holland FX45 (1998) stan bdb, 116.000 zł, Jeżewo. 511-994-135.
**SIECZKARNIA** Pottinger MEKS 2S, st.db, 5.000zł, Tykocin. 663-346-813.
**SIECZKARNIA** Pottinger, 1-rzędowa, 2.200 zł, Krypno. (85)716-93-96.
**SIECZKARNIA** ręczna do słomy, stan bdb, 200 zł, ok.Białegostoku. (85)741-86-47.
**SIECZKARNIA** samobieżna Claas 690SL (1990) heder 4-rzędowy, 75.000 zł, ok.Czyżewa. 660-683-124.
**SIECZKARNIA** samobieżna Z350/3, polska, garażowana, 2 hedery, 13.000 zł, ok.Augustowa. 662-394-236.
**SIECZKARNIA** samojezda Fortschritt 4-rzędowa, sprawna, garażowana, 12.500 zł, lub zamienię na ciągnik, gm.Augustów. 515-589-693.
**SIECZKARNIA** samojezdna do kukurydzy Mengele, 27.000 zł, gm.Radziłów. 662-470-225.
**SIECZKARNIA,** 1.200 zł, ok.Dąbrowy Białostockiej. 500-804-574.
**SIECZKARNIA,** 1-rzędowa Mengel, st.bdb, 5.200 zł, gm.łapy. (85)715-10-01.
**SIECZKARNIA,** 1-rzędowa Pottinger Mex III (196) hydrauliczna rura, stan bdb, 6.500 zł, Mońki. 605-982-093.
**SIECZKARNIA,** 1-rzędowa Pottinger, Mengel, stan bdb, 4.500 zł, gm.łapy. 792-057-406.
**SIECZKARNIA,** 1-rzędowa, Tarup, 6.000 zł, gm.Zambrów. (86)270-51-79.
**SIECZKARNIA,** 200 zł, Dąbrowa B-stocka. (85)712-13-67.
**SIECZKARNIA,** 2-rzędowa, Z-309, 2.000 zł. 601-057-456.
**SIECZKARNIA,** I-rzędowa, Mengele MB220, gniotownik, wałek, kpl. st. bdb. 3.800 zł. gm.Stawiski. 602-292-210.
**SIECZKARNIA,** szerokomłocka, 200 zł, Augustów. 603-792-678.
**SIECZRAKNIA** do kukurydzy Pottinger II, 1-rzędowa, 3.500 zł, gm.Kulesze Kościelne. (86)476-32-47.
**SIEWNIK** Amazode D-7, szer.2.5m, 3.800 zł, Giżycko. 889-912-637.
**SIEWNIK** Amazone 2,5 m, 3.000 zł, Bielsk Podl. 694-035-623.
**SIEWNIK** Amazone ZAE600, 1.900 zł, ok.Olecka. 512-146-670.
**SIEWNIK** Amazone, 3-metrowy, stan bdb, 3.300 zł, Kuźnica. 602-338-267.
**SIEWNIK** do kukurydzy Gaspardo, 6-rzędowy, podsiewacz nawozów, 20.000 zł, Grajewo. 503-114-670.
**SIEWNIK** do nawozów Amazone, 2-talerzowy, 400 l, wałek, 1.200 zł, k.Ciechanowca. 508-974-867.
**SIEWNIK** do nawozów Kos, 550 zł, k.Knyszyna. 505-305-586.
**SIEWNIK** do nawozów Kos, wymienione tryby, 800 zł, gm.Tykocin. (85)718-71-12
**SIEWNIK** do nawozów Lejek (2006) stan bdb, 1.100 zł, ok.Czyżewa. (86)271-73-49.
**SIEWNIK** do nawozów, 500 zł, Suchowola. 517-895-352.
**SIEWNIK** do nawozów, Amazone, 600kg, 3.500 zł. (85)716-55-08, po 15.
**SIEWNIK** do nawozów, typ:lejek, 500 zł, gm.Dobrzyniewo. 663-586-084.
**SIEWNIK** do nawozów, wapna, Amazone, 1.000 l, siatka, hydrauliczne zamykanie, garażowany, 3.200 zł, k.Zambrowa. 692-787-426.
**SIEWNIK** do zboża Saksonia, szer.3,20m, st.bdb, 4.500 zł, ok.Grajewa. 691-896-426.
**SIEWNIK** do zboża, szer.3m, 2.000 zł, gm.Jedwabne. 600-594-729.
**SIEWNIK** do zboża, trawy, Hassia, szer 3m, stan db, 5.200 zł, Pisz. (87)423-42-66, 500-804-456.
**SIEWNIK** konny do ciągnika, ławka, zaczep, 23 redlice, wzmocniona rama, stan bdb, 1.000 zł, ok.Wys.Maz. (86)275-30-16.
**SIEWNIK** Mazur 5, 4m, st.bdb, 3.000 zł, pow.Siemiatycki. 607-402-424.
**SIEWNIK** nawozowy, 1.200 zł, ok.Moniek. 607-448-806.
**SIEWNIK** nawozów Amazone, 2-talerzowy, 1t, 4.500 zł, k.Suwałk. (87)563-82-53.
**SIEWNIK** niemiecki Amazone 7, 3m, 5.500 zł, ok.Suwałk. 694-259-021.
**SIEWNIK** polski (1988) 3.300 zł, Grabowo. 508-076-781.
**SIEWNIK** Poznaniak (1986) 2.000 zł, gm.Mały Płock. (86)279-11-24.
**SIEWNIK** poznaniak (1986) stan bdb, 3.000 zł, gm.Wizna. 512-132-335.
**SIEWNIK** Poznaniak (1988) plastikowy lejek, garażowany, stan bdb, 3.100 zł, ok.Wys.Maz. (86)211-14-42.
**SIEWNIK** poznaniak (1997) przekładnia olejowa, 5.000 zł, gm.Jedwabne. 500-413-846.
**SIEWNIK** Poznaniak (1998) przekładnia olejowa, stan db, 6.500 zł, Jedwabne. (0-86)472-07-77.
**SIEWNIK** Poznaniak, 2.700 zł, ok.Suwałk. 500-786-554.
**SIEWNIK** Poznaniak, 4.200 zł, gm.Brańsk. (85)737-72-57.
**SIEWNIK** poznaniak, nowy typ, stan bdb, dociski sprężynowe, 5.200 zł, ok.Suwałk. 783-646-866.
**SIEWNIK** zbożowe Amazone D7, 3 m, 5.500 zł, ok.Kalinowa. 500-728-448.
**SIEWNIK** zbożowy 3-metrowy International, 3.000 zł, gm.Jaświły. 601-724-394.
**SIEWNIK** zbożowy Amazone D-7 Specjal II, szer.3m, stan bdb, 7.000 zł, gm.Boguty. 692-482-777.
**SIEWNIK** zbożowy Amazone, szer.2.5m, 5.500 zł, Łomża. 698-838-299.
**SIEWNIK** zbożowy Amazone, szer.3m, 5.300 zł, k.Zambrowa. 519-462-048.
**SIEWNIK** zbożowy Amazone, szer.3m, st.bdb, 3.500 zł, gm.Jedwabne. 516-755-627.
**SIEWNIK** zbożowy Mazowsze S 103/1 (2000) szer.4m, nadbudowany, 40.000 zł, gm.Nowe Piekuty. (86)476-13-26.
**SIEWNIK** zbożowy Meprozet 2.5m, 7.500 zł, gm.Miastkowo. 798-306-100.
**SIEWNIK** zbożowy Metrozet (1999) 3.100 zł, gm. Krypno. (85)716-94-70.
**SIEWNIK** zbożowy nawozowy, szer.2,5m, 4.000 zł, gm.Ciechanowiec. 518-211-677.
**SIEWNIK** zbożowy Nodent, szer.3m, 25 redlic, ścieżki, stan bdb, 6.000 zł, ok.Augustowa. 605-868-286.
**SIEWNIK** zbożowy Nordsten, szer.4m, 4.300 zł, ok.Suwałk. 509-857-134.
**SIEWNIK** zbożowy Poznaniak, Jedwabne, 2.800 zł. 507-150-635, po 17.
**SIEWNIK** zbożowy Poznaniak, st.bdb, 2.000 zł, gm.Suchowola. 721-005-100.
**SIEWNIK** zbożowy poznaniak, stan bdb, 2.900 zł, gm.Wiżajny. 510-583-023.
**SIEWNIK** zbożowy Poznaniak, stan bdb, 3.600 zł, gm.Suwałki. (87)563-81-37.
**SIEWNIK** zbożowy stegsted, 3m, stan bdb, 3.200 zł, Stawiski. 600-693-657.
**SIEWNIK** zbożowy, 1.000 zł, gm.Sztabin. 606-535-342.
**SIEWNIK** zbożowy, 25 redlic, garażowany, stan bdb, 3.200 zł, gm.Szulborze. 698-123-111.
**SIEWNIK** zbożowy, konny, przerobiony na ciągnikowy, 500 zł, ok.Moniek. 518-299-736.
**SIEWNIK** zbożowy, konny, przerobiony na ciągnikowy, 600 zł, Korycin. 500-696-447.
**SIEWNIK** zbożowy, solidnie przerobiony, z 2-konnych, 4m, 1.000 zł, Siemiatyczne. 608-639-706.
**SIEWNIK** zbożowy, stan bdb, 3.200 zł, ok.Suchowoli. 510-370-807.
**SIEWNIKI** zbożowe Amazone D7, szer, 3 m, 2 szt, 5.000-6.000 zł, ok.Zambrowa. 603-615-876.
**SILNIK** 3-cylindrowy Perkinsa do C-360 3p, 2.000 zł, ok.Sejn. 696-288-348.
**SILNIK** Deutz F6L912 na części, pow.Suwalski, 50-300 zł. 515-719-980.
**SILNIK** do Bizona, 2.000 zł, gm.Kobylin Borzymy. 600-035-759.
**SILNIK** do C-330, kompletny, stan bdb, możliwość uruchomienia, 2.500 zł, k.Augustowa. 500-600-687.
**SILNIK** do C-330, stan db, 1.700 zł, ok.Kolna. 784-932-147.
**SILNIK** do c360, 3.200 zł, ok.Sejn. 696-288-348.
**SILNIK** do C360, kpl, 2.300 zł, Kolno. 507-938-088.
**SILNIK** do ciągnika 3P, st.bdb, 3.000 zł, Jedwabne. 505-790-623.
**SILNIK** do ciągnika Jumz, 2.200 zł, ok.Kolna. 784-932-147.
**SILNIK** do kombajnu Bizon po kapitalnym remoncie, 6.000 zł, Knyszyn. (85)716-76-85.
**SILNIK** do kombajnu Bizon Record, 5.000 zł, gm.Sokoły. (86)476-33-36.
**SILNIK** do kombajnu Bizon, do remontu, 1.800 zł, gm.Klukowo. 506-097-414.
**SILNIK** do MTZ, 2.400 zł, Augustów. 500-767-670.
**SILNIK** do zetora 7011, 2.600 zł, ok.B-stoku. 668-913-888.
**SILNIK** elektryczny 3KW, trójfazowy z wózkiem, 300 zł, Stara Kamionka, gm.Bakałarzewo. (87)569-41-70.
**SILNIK** JD 6-cylindrowy, 3.200 zł, Czyżew. 698-676-518.
**SILNIK** Perkins, 4-cylindrowy do kombajnu Class, 4.200 zł. 667-756-909.
**SILNIK** SW-400 do kombajnu (1995) 3.700 zł, ok.Szczuczyna. 887-931-094.
**SILNIK** SW-400 do kombajnu Bizon, Autosan, stan bdb, 4.000 zł, Suwałki. 781-077-890, (87)563-07-78.
**SILNIK** SW-400 Turbo do Bizona, nowy wał z panewkami, 4.000 zł, Przerośl. (87)569-17-28.
**SILOS** lejowy, 2szt, do zbóż, pasz, materiałów sypkich, st.bdb, 4.500 zł/szt, gm.Sokółka. 661-550-816.
**SILOS** paszowy z tworzywa sztucznego, 9t, 4.100 zł, gm.Zambrów. (86)270-52-75.
**SILOS** zbożowo-paszowy 3.5t, brezentowy, 600 zł, gm.Nowe Piekuty. 782-848-666.
**SILOSY** lejowe, 2 szt, 3.000 zł/szt, k.Łap. (85)715-71-31. po 20.
**SIŁOWNIK** do przyczepy HL 8t, 2szt, 700 zł, gm.Łapy. (85)715-22-72.
**SKRZYNIA** biegów do ciągnika C-328, C-330, 1.600 zł, Wys.Maz. 660-198-980.
**SNOPOWIĄZAŁKA** 5, 400 zł, ok.Augustowa. (087)644-93-57.
**SNOPOWIĄZAŁKA,** stan bdb, 800 zł, gm.Trzcianne. (85)738-44-46.
**SORTOWNIK** do ziemniaków, 600 zł, gm.Stawiski. (86)278-57-67.
**SORTOWNIK** ziemniaków ze stołem przebiorczym, 3.400 zł, gm.Orla. 506-989-145.
**SPRĘŻARKA,** 140l, silnik 2.2KW, sprawna, 650 zł, Siemiatycze. 608-525-734.
**SPYCHACZ** od jumza, 1.500 zł, gm.Korycin. 695-759-085.
**STACJA** paszowa, nowa, 20.000 zł, Sokółka. 518-770-424.
**STERTOWNIK,** dł.12m, st.db, 1.000 zł, gm.Puńsk. 693-278-822.
**STERYLIZATOR** ST-20, 200 zł, Białystok. 514-391-988.
**SUSZARNIA** do kukurydzy wraz z piecem, 92.000 zł, gm.Bielsk Podl. 502-720-018.
**SZEROKOMŁOCKA,** 550 zł, ok.Moniek. 517-423-097.
**ŚCINACZ** do zielonek, przyczepa z kosiarką, 19.000 zł, gm.Wizna. 604-398-165.
**ŚCINACZ** zielonek Orkan, 2.000 zł, gm.Kolno. (86)278-71-08 po 20.
**ŚCINACZ** zielonek Stalmech (2001) stan bdb, mało używany, 16.500 zł, gm.Kulesze. (86)476-32-06, 692-660-741.
**ŚRUTOWNIK** bijakowy, 11 KW, fabryczny, stan bdb, 2.200 zł, ok.Szczuczyna. (86)273-53-94.
**T-25** (1976) sprawny, w całości lub na części, 4.700 zł, k.Zambrowa. 600-809-612.
**T25** (1978) kabina, silnik po remoncie, opony tył nowe, stan bdb, 7.000 zł, Olecko. 509-640-027.
**T25** (1978) z kabiną, st.bdb, 5.300 zł, gm.Łomża. 798-447-613.
**T25** (1979) 5.800 zł, Sokoły. 512-520-466.
**T25** (1979) st.bdb, 7.000 zł, ok.Sokół. 696-692-181
**T25** (1979) stan bdb, 7.000 zł, gm.Bielsk Podlaski. 796-446-248.
**T25** (1981) do remontu, 5.000 zł, gm.Puńsk. (87)516-15-59.
**T25** (1982) kabina, aktualny przegląd na 2 lata, 7.700 zł, Czarna B-cka. 603-691-097.
**T-25** (1984) nowe opony, alumulatory, stan bdb, 8.500 zł, ok.Suwałk. 510-595-566.
**T25** (1985) 1.600mth, 12.000 zł, gm.Bielsk Podlaski. (85)833-24-39.
**T-25** (1985) oryginalna kabina, stan bdb, 7.600 zł, k.Łomży. 512-824-741.
**T-25** (1986) 8.000 zł, Augustów. (87)643-02-01.
**T-25** (1986) 8.000 zł, gm.Kolno. 507-530-356.
**T25** (1986) oryginalna kabina, stan bdb, 8.300 zł, ok.Łomży. 516-755-627.
**T25** (1987) stan bdb, 11.000 zł, Sokółka. 508-665-096.
**T25** (1988) 7.000 zł, gm.Szulborze. 600-722-013.
**T25** (1989) 5.500 zł, ok.B-stoku. 500-424-270.
**T-25** (1989) tur, krokodyl, 9.500 zł, Suchowola. 889-866-208.
**T25** (1990) I-wł, stan db, 10.000 zł, gm.Poświętne. 661-150-426.
**T25** (1993) 12.000 zł, gm.Jedwabne. 698-627-617.
**T25** Władimirec (1983) stan db, 7.500 zł. Bielsk Podlaski. 662-061-126.
**T-25** z kabiną (1976) st.bdb, 8.000 zł, ok.Suwałk. 503-647-088, (87)563-60-03.
**T-25A** (1976) kabina, stan db, 9.000 zł, k.Moniek. 691-312-702.
**TALERZÓWKA** (1993) 4m, 4.200 zł, Sokółka. 506-422-152.
**TALERZÓWKA** (2001) 24 talerze, 4.300 zł, gm.Jedwabne. 698-678-957.
**TALERZÓWKA** 16" Słupsk, stan bdb, 1.900 zł, ok.Łomży. 514-866-680.
**TALERZÓWKA** 16, stan bdb, 1.700 zł, ok.Ciechanowca. (86)277-52-97.
**TALERZÓWKA** 20-talerzy Samarol Słupsk, mało używana, 2.600 zł, ok.Drohiczyna. (85)655-12-05.
**TALERZÓWKA** Bomet, 1.80m, mało używana, 2.100 zł, ok.Knyszyna. 509-041-036.
**TALERZÓWKA** ciężka (2008) wał strunowy, 6.500 zł, gm.Kolno. (86)278-38-84, 667-673-884.
**TALERZÓWKA** Howard, zachodnia, 3m, 2x14 talerzy, 4.700 zł, Stawiski. 600-693-657.
**TALERZÓWKA** JD, 3m, na kołach, 4.500 zł, gm.Orla. 506-989-145.
**TALERZÓWKA,** 16, nowy typ, mało uzywana, st.bdb, 1.600 zł, ok.Brańska. 698-781-247.
**TALERZÓWKA,** 16-talerzowa, 1.600 zł, gm.Jedwabne. 608-819-033.
**TALERZÓWKA,** 3-metrowa, na kołach, st.bdb, 8.500 zł, Ciechanowiec. 505-107-559.
**TALERZÓWKA,** szer.3m, 5.500 zł, ok.Augustowa. (87)641-01-25.
**TALERZÓWKA,** szwedzka, szer.3.5m, hydraulicznie podnoszona, koła, st. bdb, 10.500 zł. Łomża. 784-952-585.
**TAŚMOCIĄG** do obornika, 2.000 zł, gm.Stawiski. 603-048-084.
**TAŚMOCIĄG** do siana i ciuków, 8 m, 1.700 zł, ok.Szczuczyna. 606-283-657.
**TOKARNIA** TUE35, dł 50, stan db, 3.900 zł, Dąbrowa Białostocka. 605-764-304.
**TRAKTOR** Landini (1998) stan bdb, sprawny, 47.500 zł, Wyszki. 798-860-975.
**TRAKTOREK** ogrodniczy z osprzętem Icovw, 2.000 zł, gm.Choroszcz. 600-821-970.
**TROLL** T350, szary, łyżka, widły, 7.000 zł, Siemiatycze. 608-639-706.
**TROLL,** na kołach, stan db, 7.000 zł, gm.Nowe Piekuty. (86)476-18-33.
**TUR** (2004) do C-360, 3.200 zł, Łomża. 507-150-635.
**TUR** 3-sekcyjny do Zetora, 9.000 zł, ok.Suwałk. 500-786-554.
**TUR** do C330, 2.900 zł, Jedwabne. 698-172-063.
**TUR** do C-360 (2003) mało używany, 4.000 zł, gm. Łomża. 502-426-360.
**TUR** do C-360 (2004) 3.500 zł, gm.Turośl. (86)278-66-83.
**TUR** do C360 (2004) stan bdb, mało używany, 3.500 zł, ok.Łomży. 600-986-842.
**TUR** do C-360 (2005) 3.100 zł, gm.Jedwabne. 798-434-377.
**TUR** do C-360, roczny, 4.600 zł, gm.Poświętne. 661-150-426.
**TUR** do ciągnika C-25, C-360, 7.200 zł, gm.Puńsk. 504-187-380.
**TUR** do ciągnika Fendt, 6.800 zł, ok.Moniek. 503-329-662.
**TUR** do ciągnika MF 255 i pochodnych, 2.800 zł, Ciechanowiec. 696-616-628.
**TUR** do ciągnika MTZ, 12.500 zł, gm.Sztabin. 508-851-634.
**TUR** do ciągnika Ursus 2812 lub Perkins 3-cylindrowy, stan idealny, 3.200 zł, ok.Kuźnicy. (85)722-49-37.
**TUR** do ciągnika, 3-sekcyjny, poziomowanie, joystick, 13.500 zł, Sztabin. 508-851-654.
**TUR** do MF l

**WAŁ** korbowy do C-360, 500 zł, gm.Juchnowiec. 660-445-546.
**WAŁ** łąkowy, napełniany wodą, nowy, szer.235cm, śr.102cm, 3.500 zł, Bielsk Podl. 608-053-077.
**WAŁ** pierścieniowy, ciężki, 3-częściowy, szer.5,20m, 6.000 zł, Sejny. (87)516-21-70.
**WAŁ** strunowy, składany, niemiecki, st.bdb, 5.000 zł, gm.Łomża. 506-222-521.
**WAŁ** uprawowy ciężki, szer.2m, 2.000 zł, gm.Ciechanowiec. 518-211-677.
**WAŁ,** blok, MTZ 50, 1.200 zł, gm.Klukowo. (86)277-29-20.
**WAŁEK** do kultywatora, szer 2,1m, stan bdb, Boćki, 1.050 zł. 661-798-867.
**WAŁEK** teleskopowy szerokokątny, 750zł, Szczuczyn. 513-680-359.
**WAŁKI** teleskopowe ze sprzęgłem, 10szt, 400 zł/szt, Szczuczyn. 513-680-359.
**WAŁY** gładkie, 1.500 zł, Wys.Maz. 691-722-075.
**WAŁY** posiewne, na kołach,hydraulicznie składane 6m, 13.000 zł. (86)476-43-51.
**WAŁY** rozrzutnika obornika, 2 szt, 200 zł, k.Suwałk. 504-426-986.
**WANNA** z blachy nierdzewnej może być do pojenia krów, 210x107x41, 1.100 zł, gm.Klukowo. 512-504-025, (86)277-46-75.
**WCIĄGARKA** elektryczna (2008) 300/600 kg, stan bdb, kompletna, 1050V, 500 zł, gm.Jaświły. 667-081-286.
**WCIĄGARKA** linowa 50E (2007) siła 5t, Hajnówka, 6.000 zł. 501-717-940, 793-677-279.
**WENTYLATOR** do wentylacji pomieszczeń gospodarczych, 5,5KW, 700 zł, ok.Sejn. 667-771-198.
**WENTYLATORY,** 2 szt, nowe, 4kw, 600 zł/szt, Siemiatycze. 606-493-663.
**WIALNIA** do zboża metalowa, 2.000 zł, ok.Suwałk. 693-467-782.
**WIALNIA** do zboża, 350 zł, Suwałki. 508-362-612.
**WIALNIA** do zboża, stan bdb, 700 zł, ok.Kolna. 506-962-862.
**WIALNIA** do zboża, stan db, 700 zł, gm.Sztabin. (87)641-23-09.
**WIALNIA** do zboża, z silnikiem, mało używana, 1.150 zł, Mońki. (85)716-20-31.
**WIALNIA** do zbożą, 500 zł, gm.Mały Płock. (86)279-11-24.
**WIALNIA** z silnikiem, stan bdb, 700 zł, Czyżew. (86)475-21-37.
**WIALNIA,** 750 zł, Turośń Dolna. (85)650-53-57.
**WIALNIAK** do czyszczenia zboża, 500 zł, gm.Dziadkowice. 695-212-785.
**WIDŁAK** do bel ciągnikowy, 750 zł, Sztabin. 604-213-643.
**WIDŁY** do tura, niemieckie, 5-zębowe, stan bdb, 700 zł, Białystok. (85)650-53-07.
**WIRÓWKA** do somatycznych, 13.000 zł. 512-278-234.
**WÓZ** do przewozu drzewa, koła 20", 400 zł, Suwałki. 508-668-028.
**WÓZ** konny, 1.000 zł, gm.Gołdap. 665-484-847.
**WÓZ** konny, 2szt, zaczep do ciągnika, nowy, 500-800 zł, ok.Augustowa. (87)641-94-81.
**WÓZ** konny, metalowy, przystosowany do ciągnika, 1.800 zł, pow.sejneński. 697-857-795.
**WÓZ** metalowy do ciągnika, koła 16. stan bdb, 800 zł, ok.Sokółki. 508-109-761.
**WÓZ** paszowy WAV8, 40.000 zł, ok.Wys.Maz. 728-125-090.
**WÓZ** żelazny na kołach od syreny, 500 zł, gm.Korycin. 506-031-072.
**WÓZ** żelazny na platformę do siana, 2szt, 800 zł.szt, gm.Trzcianne. 663-356-722.
**WÓZKI** paszowe, 2szt, st.bdb, 200 zł/szt, Suwałki. (87)566-24-42.
**WYCIĄG** do obornika, 1.000 zł, gm.Kulesze Kościelne. (86)476-32-47.
**WYCIĄG** obornika linowy, stan db, 2.000 zł, gm.Piekuty. 664-091-378.
**WYCIĄG** obornika, linowy, 1.000 zł, Czarna Białostocka. 600-750-386.
**WYCIĄGARKA** do dłużycy, 2.000 zł, pow.olecki. 509-415-920.
**WYCINACZ** do kiszonki, st.bdb, 3.000 zł, Wys.Maz. 889-357-901.
**WYCINAK** do kiszonki Strautman, piłowy z windą, 4.300 zł, Zambrów. 669-590-322.
**WYCINAK** do kiszonki, piłowy, 3.200 zł, gm.Rutka. 513-134-440.
**WYCINAK** do kukurydzy Triolet, stan bdb, 3.700 zł, Stawiski. 600-693-657.
**WYCINAK** do kukurydzy, 1.800 zł, gm.Szczyczyn. 603-077-690.
**WYCINAK** do sianokiszonki, mieczowy, Fella, Troll, 2 szt, stan bdb, 2.200 zł/szt Puńsk, 693-278-822.
**WYCINAK** mieczowy, stan db, 3.000 zł, gm.Szepietowo. 885-559-061.
**WYCINAK** piłowy do kiszonek, stan bdb, 3.000 zł, ok.Łap. (85)715-38-98.
**WYCINAK** szczękowy, 4-tłokowy, 4.000 zł, gm.Rzekuń. 502-449-196.
**WYWROT** kompletny, 4,6/2,3m, 3.200 zł, Dąbrowa Białostocka. 604-396-048.
**ZACZEP** dolny do C-328, 150 zł, gm.Juchnowiec Kośc. (85)719-68-63.
**ZACZEP** górny do C-360, 200 zł, gm.Łomża. 796-982-450.
**ZACZEP** górny, transportowy do ursusa C385, 600 zł, ok.Suwałk. 518-436-683.
**ZACZEPY,** komplet do ciągnika Fendt, model od 306-309, 1.500 zł.kpl, gm.Boguty. 886-958-307.
**ZAPRAWIARKA** do zboża (2005) ciągnikowa, 2.500 zł, ok.Augustowa. 668-146-828.
**ZASTAWY** do kukurydzy, do rozrzutnika Labush, 2.000 zł, gm.Boguty. 886-958-307.
**ZBIORNIK** 8t, na granulki paszowe, nowy, nieużywany, 6.000 zł, gm.Puńsk. (87)517-12-05.
**ZBIORNIK** chłodzący do mleka, 1.700l, samomyjący, nowa sprężarka, 10.500 zł, Bakałarzewo. (87)569-41-56.
**ZBIORNIK** do mleka 1.300 l, kompletny, stan bdb, 5.500 zł, ok.Suwałk. 875-647-909.
**ZBIORNIK** do mleka 600l, st.db, 3.000 zł, gm.Szumowo. 508-319-554.
**ZBIORNIK** do mleka 650l, stan db, 3.000 zł, gm.Krypno. 501-693-060.
**ZBIORNIK** do mleka 800 l (2004) I wł. stan idealny, 7.500 zł, gm.Radziłów. (86)273-62-57.
**ZBIORNIK** do mleka Alfa Laval, 1.200l, 6.500 zł, gm.Rutki. (86)270-22-71 po 20.00.
**ZBIORNIK** do mleka Alfa Laval, 430 l, 3.500 zł, Sztabin. 668-153-249.
**ZBIORNIK** do mleka Alfa Laval, 5000l, 1.000 zł, ok.Raczek. 798-353-824.
**ZBIORNIK** do mleka DeLaval, 500l, stan bdb, 4.200 zł, ok.Nura. 693-876-583.
**ZBIORNIK** do mleka Frigo Milk (2004) 5.900 zł, ok.Łomży. (86)216-96-53.
**ZBIORNIK** do mleka Frigomilk, 430/600L (1998) Iwł, 3.500 zł, gm.Kulesze Kościelne. 504-920-966.
**ZBIORNIK** do mleka Krosno, 420l, stan bdb, 3.200 zł. 503-567-582.
**ZBIORNIK** do mleka Muller, 1.050 l, stan bdb. 5.200 zł. Kobylin Borzymy. 518-376-349.
**ZBIORNIK** do mleka wannowy, 1.200 l, 6.000 zł, Turośl. 518-222-052.
**ZBIORNIK** do mleka Westfalia 850l, stan bdb, 3.500 zł, ok.Łomży. 609-097-667.
**ZBIORNIK** do mleka Westfalia, 850 l, stan bdb, 3.500 zł, ok.Łomży. 609-097-667.
**ZBIORNIK** do mleka, 650l, 2.500 zł, gm.Wyszki. 510-811-311.
**ZBIORNIK** do mleka, 800l, 5.000 zł, gm.Kulesze Kościelne. 504-920-966.
**ZBIORNIK** do mleka, odzysk ciepła, 800l, 3.000 zł, Suwałki. 691-745-197.
**ZBIORNIK** na beczkowóz, 5.000l, 2.900 zł, Choroszcz. 662-274-967.
**ZBIORNIK** na mleko (2001) Alfa Laval, 2.000l, cysterna, 21.000 zł, ok.Czyżewa. (86)271-73-49.
**ZBIORNIK** na mleko 620 l, sprawny, kompletny, 3.500 zł, gm.Kołaki Kośc. 517-049-760.
**ZBIORNIK** na mleko 800l, na nowy freon, 3.000 zł, Łomża. 607-940-357.
**ZBIORNIK** na mleko Alfa Laval (2007) 840 l, stan bdb, 9.300 zł, Sejny. 875-162-840.
**ZBIORNIK** na mleko Alfa Laval, 1.200 l, wymiennik ciepła, 6.800 zł, gm.Szepietowo. 506-739-000.
**ZBIORNIK** na mleko Alfa Laval, 600l, 1.800 zł, ok.Grajewa. 518-575-311, 698-851-226.
**ZBIORNIK** na mleko, 1100l, 6.200 zł, gm.Kulesze Kościelne. 791-519-064.
**ZBIORNIK** na mleko, 1200l, wannowy, 6.500 zł, gm.Dąbrowa Białostocka. (85)712-90-46, 505-960-174.
**ZBIORNIK** na mleko, 2000l, odtrysk ciepłej wody, 11.000 zł, gm.Choroszcz. 609-579-966.
**ZBIORNIK** na mleko, 320l, st.bdb, 1.500 zł, ok.Wys.Maz. 507-081-214.
**ZBIORNIK** na mleko, 550l, 5-letni, st.bdb, 6.500 zł, gm.Jaświły. 661-224-423.
**ZBIORNIK** na mleko, 800l, 2.000 zł, Zambrów. 696-579-118.
**ZBIORNIK** na mleko, 800l, okrągły, 4.100 zł, ok.Augustowa. 876-449-357.
**ZBIORNIK** na mleko, 800l, okrągły, 4.200 zł, ok.Augustowa. (87)644-93-57.
**ZBIORNIK** na olej opałowy 1.500l, 700 zł, Kolno. 519-397-012, (86)279-11-92.
**ZBIORNIK** na olej opałowy 1000l, 2szt, 600 zł/szt, Ełk. 517-803-118.
**ZBIORNIK** na paliwo 3500l z dystrybutorem, 1.800 zł, gm.Suwałki. 796-094-987.
**ZBIORNIK** na szambo, 2.000l, 600 zł, możliwy transport, gm.Suwałki. 796-094-987.
**ZBIORNIK** nierdzewny na podwoziu, 1200l, 1.100 zł, Krypno. 513-207-625.
**ZBIORNIK** paliwa do Zetora, 250 zł, Sztabin. 501-653-850.
**ZBIORNIK** plastikowy na palecie, 700l, okratowany, z kranem, 170 zł, Augustów. 510-449-024.
**ZBIORNIKI** na olej opałowy, 1.500 l, 2 szt, 500 zł/szt, B-stok. 602-315-944.
**ZBIORNIKI** na wodę i ropę, 5 szt, 1.000 l, 200 zł/szt, Sokoły. 511-963-762.
**ZBIORNIKI** pcv, 2.000 l, 2 szt, 750 zł/szt, gm.Dąbrowa B-cka. 698-381-333.
**ZETOR** 12145 (1989) +tur, 47.000 zł, gm.Kulesze Kośc. 517-817-092.
**ZETOR** 12145 (1989) tur 3-sekcyjny, napęd, stan bdb, 38.000 zł, ok.Łomży. 691-027-196.
**ZETOR** 201 (1962) 7.000 zł, ok.Rutki Tartak. 516-919-198.
**ZETOR** 3011 (1968) stan db, 8.000 zł, k.Moniek. 691-312-702.
**ZETOR** 4320, stan bdb (1996) 1500Mtg, 36.000zł, Białystok. 512-123-183.
**ZETOR** 4340 z turem 4-sekcyjnym (1996) 44.000 zł, Sejny. 609-807-387.
**ZETOR** 4718 (1987) 14.000 zł, gm.Augustów. 516-021-123.
**ZETOR** 4911 (1980) st.bdb, 15.000 zł, ok.Moniek. 504-399-729.
**ZETOR** 5011 (1985) z turem 3-sekcyjnym, dżojstik, 25.000 zł, gm.Nowy Dwór. (85)676-12-93, 603-947-591.
**ZETOR** 5211 (1985) nowe opony, st.bdb, 21.500 zł, Dąbrowa Białostocka. 507-790-191.
**ZETOR** 5211 (1985) wspomaganie, miękki przód, komplet zaczepów, opony 90%, 23.000 zł, Sokółka. 798-721-319.
**ZETOR** 5245 (1987) stan bdb, 29.000 zł, ok.Brańska. 887-144-406.
**ZETOR** 5340 (1997/8) mało używany, 49.000 zł, Wys.Maz. 784-735-290.
**ZETOR** 5341 (1999) 55.000 zł, Kulesze Kośc. 605-420-211.
**ZETOR** 5545 (1971) po remoncie, kabina, 19.000 zł, Sokółka. 504-062-500.
**ZETOR** 5718 (1982) 16.000 zł, Suchowola. 604-960-458.
**ZETOR** 5945 (1979) kabina, przedni napęd, wspomaganie, stan bdb, 20.000 zł, gm.Suwałki. 513-845-154.
**ZETOR** 6211 (1991/92) stan bdb, 25.500 zł, Dąbrowa B-cka. 792-830-005.
**ZETOR** 6245 (1988) 2.000 mth, stan bdb, 40.000 zł, gm.Szepietowo. (86)476-11-64.
**ZETOR** 6245 (1988) 4x4, nowe ogumienie, odnowiony, sprawny, stan bdb, 31.000 zł, Bargłów. 607-355-087.
**ZETOR** 6245 +tur 3-sekcyjny, 39.000 zł, gm.Korycin. (85)721-80-86.
**ZETOR** 6340 (1995) tur, 56.000 zł, Kulesze Kośc. 605-420-211.
**ZETOR** 6718 (1976) wspomaganie, 2 prędkości wałka, opony 60%, 12.500 zł, Sokoły. 600-038-457.
**ZETOR** 6718 (1987) 15.000 zł, Janów. 791-242-412.
**ZETOR** 6745 (1975) tur, kabina, wspomaganie, przedni napęd, 20.000 zł, gm.Suwałki. 513-845-154.
**ZETOR** 6911 (1980) stan bdb, 20.000 zł, Jaświły. 669-577-338.
**ZETOR** 7011 (1984) oryginał, 18.000 zł, ok.Sokółki. 504-867-998.
**ZETOR** 7045 (1983) tur, 3-sekcyjny, 34.000 zł, ok.Wys.Maz. 888-420-695.
**ZETOR** 7045 (1985) 4x4, 26.000 zł, B-stok. 603-947-591.
**ZETOR** 7211 (1987) Agroma, I-wł, oryginał, 27.000 zł, Sokółka. 503-066-300.
**ZETOR** 7211 (1988) st.bdb, 23.500 zł, gm.Janów. 500-334-139.
**ZETOR** 7211 (1990) st.bdb, 31.200 zł, kupiony w Agromie, Klukowo. 513-390-405.
**ZETOR** 7211 (1992) stan bdb, możliwość zakupu tura, 3-sekcyjnego, 29.500 zł, Boćki. 509-993-384.
**ZETOR** 72112 (1984) stan bdb, 26.000 zł, ok.Suwałk. 504-593-289.
**ZETOR** 7245 (1988) z turem, 41.000 zł, gm.Tykocin. (85)749-11-29.
**ZETOR** 7245 Horal, stan bdb, tuz +wałek, 33.000 zł. 721-002-569, 509-093-406.
**ZETOR** 7340 (1999) 3.900mth, 58.000 zł, ok.Kielc. 509-810-938.
**ZETOR** 7340 (2002) z turem, osprzęt, 90.000 zł, Wys.Maz. 510-261-172.
**ZETOR** 7340 Turbo (1995) tur 3-sekcyjny Trima, stan bdb, 57.500 zł, gm.Bargłów. 601-921-659.
**ZETOR** 7430 (2004) 68.000 zł. Czarna Białostocka. 600-223-332.
**ZETOR** 7711 (1990) 28.000 zł, gm.Klukowo. 508-975-083.
**ZETOR** 7745 (1987) 77KM, tur, chwytak, 50.000 zł, k.Ciechanowca. 791-859-047.
**ZETOR** 7745 (1989) stan bdb, 35.000 zł, gm.Miastkowo. (86)217-46-01, 509-518-652.
**ZETOR** 7745 (1990) 4 nowe opony, st.bdb, 39.000 zł, gm.Suwałki. 514-144-908.
**ZETOR** 7745 (1996) skrzynia Revers, mało używany, 47.000 zł, gm.Czyżew. (86)275-55-86, 662-053-250.
**ZETOR** 7745 turbo, tur vento (1989) zarejestrowany, sprawny, 40.000 zł, ok.Łomży. 500-693-711.
**ZETOR** 8011 (1981) st.bdb, 21.000 zł, gm.Bargów Kośc. 609-498-580.
**ZETOR** 8111 (1987) 19.900 zł, gm.Szepietowo. 514-820-085.
**ZETOR** 8111 (1989) w oryginale, szeroka komfortowa kabina 24.000 zł, Ełk. 785-559-258.
**ZETOR** 8145 (1990) przedni napęd, 35.000 zł, ok.Łap. (85)814-12-17.
**ZETOR** 8441 Proksima (2005) tur, osprzęt, stan idealny, 100.000 zł, ok.Ciechanowca. 512-478-400.
**ZETOR** 8540 (1994) w oryginale, zadbany, 52.000 zł, gm.Łomża. 784-952-585.
**ZETOR** 9145 (1989) st.bdb, 33.000 zł, ok.Suwałk. 514-144-908.
**ZETOR** 9245 (1991) stan bdb, 95KM, 4x4, 38.500 zł. 515-424-761.
**ZETOR** 9540 (1992) w oryginale, 48.500 zł, k.Augustowa. 605-413-327.
**ZETOR** 9540 (1998) 3.000mth, Iwł. Agroma, kpl. zaczepów, st. bdb. 61.000 zł. Zambrów, 509-291-366.
**ZETOR** 9641 z turem (2006) 1.600 Mtg, 115.000 zł, gm.Rutki. (86)276-47-15, 500-383-914.
**ZETOR** Fortera 1441 (2006) 100Mth, 100.000 zł, gm.Rutki. (86)475-38-86.
**ZETOR** Frontera 4114 (2006) I właściciel, 900mth, 105.000 zł, gm.Rutki. (86)475-38-86.
**ZETOR** Z8111 w oryginale (1989) komfortowa kabina, st.bdb, 24.000 zł, Bargłów. 607-353-456.
**ZETOR** Z8111 w oryginale (1989) komfortowa kabina, st.bdb, 24.000 zł, Bargłów. 607-353-456.
**ZGRABIARKA** 2-karuzelowa Deutz Fahr, hydraulicznie składana, stan db, 13.000 zł, k.Zambrowa. 889-434-053.
**ZGRABIARKA** 7, 750 zł, gm.Jedwabne. 798-434-377.
**ZGRABIARKA** 7-gwiazdowa, 1.500 zł, Bargłów Kośc. (87)642-41-86.
**ZGRABIARKA** 7-gwiazdowa, 1.500 zł, Grajewo. (86)279-03-75.
**ZGRABIARKA** 7-gwiazdowa, 1.700 zł, Korycin. 784-643-716.
**ZGRABIARKA** Deutz Fahr, 3.200 zł, Augustów. 515-470-135.
**ZGRABIARKA** do siana Deutz Fahr, stan bdb, 3.500 zł, gm.Filipów. 506-504-091.
**ZGRABIARKA** do siana Wicher, 800 zł, Choroszcz. 661-851-416, (85)719-27-78.
**ZGRABIARKA** Fela TS 325, uszkodzona zębatka, 1.200 zł, ok.Sejn. 663-226-211.
**ZGRABIARKA** Fella TF-310, 2.400 zł, gm.Augustów. 609-351-350.
**ZGRABIARKA** Fella, szer.3,35m, stan bdb, 4.400 zł, ok.Czyżewa. 608-838-270.
**ZGRABIARKA** karuzelowa Claas, 6.500 zł, ok.Moniek. 503-329-662.
**ZGRABIARKA** karuzelowa Kuhn, szer 2,80 m, stan bdb, 3.200 zł, gm.Boguty. 510-403-419.
**ZGRABIARKA** karuzelowa, Fella, szer 3m, do C330, 3.100 zł, gm.Sokoły. 608-885-987.
**ZGRABIARKA** karuzelowa, niemiecka, szer. 2.80 m, na podnośnik, 2.200 zł, k.Suwałk. 517-556-889.
**ZGRABIARKA** Krone, 4,20m, stan bdb, 8.000 zł, gm.Kalinowo. 504-227-070.
**ZGRABIARKA** Rozmital (2006) szer.4,20m, stan bdb, 9.500 zł, gm.Kołaki Kościelne. 511-627-198.
**ZGRABIARKA** Stohl, szer.3m, 4.500 zł, Łapy. 600-275-608.
**ZGRABIARKA** Stoll, szer.3.30, stan bdb, 4.800 zł, gm.Rajgród. 519-622-301.
**ZGRABIARKA,** 6-gwiazdowa, 1.000 zł, ok.Jeleniewa. (87)568-30-82.
**ZGRABIARKA,** 7-gwiazdowa, 1.000 zł, gm.Wizna. (86)472-04-79.
**ZGRABIARKO** przewracarka (2007) 7-gwiazdowa, mało używana, 3.500 zł, ok.Czyżewa. (86)271-73-49.
**ZGRABIARKO-PRZEWRACARKA** 7-gwiazdowa, stan bdb, 1.700 zł, Szepietowo. 660-483-141.
**ZGRABIARKO-PRZEWRACARKA,** 7-gwiazdowa, 2-ramienna, ciągnikowa, stan bdb, 1.700 zł, gm.Suraż. 506-895-485.
**ŻMIJKA** do zboża 7m, 2.000 zł, k.Suwałk. (87)563-82-53.
**ŻMIJKA** do zboża, 8m, stan bdb, 1.700 zł, gm.Czyżew. (86)275-54-68.
**ŻMIJKA** do zboża, dł.6m, 1.300 zł, ok.Zambrowa. (86)270-51-67.
**ŻMIJKA** podajnik pasz, dł.8m, 1.800 zł, ok.Białegostoku. 609-795-777.

POZOSTAŁE OGŁOSZENIA JUŻ JUTRO!

# OKAZJE

## SPRZEDAM

**BOLERKO** ślubne, białe, rozmiar 160cm, 60 zł, Grajewo. (86)272-67-58.
**CZUŁENKA** ecru, roz.36, dł. wkładki 23.5cm, wys.obcasa 8cm, 30 zł, B-stok. 692-426-225.
**GARNITUR** ślubny, ciemna śliwka, rozmiar 180cm, 600 zł, Grajewo. (86)272-67-58.
**SUKIENKA** ślubna, biała, tren, amerykańska, rozm.38, na ok.180cm, 800 zł, Sokoły. 511-356-390.
**SUKNIA** slubna firmowa, perłowe ecru, rozm.42, st.bdb, welon, 800 zł, Białystok. 501-273-541.
**SUKNIA** ślubna 2-częściowa rozm.42-44 +welon, buty rozm.38, 350 zł, Ciechanowiec. 694-089-922.
**SUKNIA** ślubna Cymbeline, ecru, 1.000 zł. (85)740-36-65, 604-640-977.
**SUKNIA** ślubna Mon Cheri, ecru, rozm.38, 500 zł, Księżyno. (85)663-24-18.
**SUKNIA** ślubna półsyrena, perłowa, rozm.38-40, 1.000 zł, Białystok. 509-219-431.
**SUKNIA** ślubna z trenem, ecru, rozm.46, 800 zł, Juchnowiec. 507-815-570.
**SUKNIA** ślubna, 1-częściowa, na kole, rozm.44, bolerko, 650 zł, B-stok. 604-978-065.
**SUKNIA** ślubna, 1-częściowa, wzrost 165cm, biała, ozdoby, Augustów, 400 zł. 500-675-752.
**SUKNIA** ślubna, 2-częściowa, rozm.38, 100 zł, Białystok. (85)742-30-26.
**SUKNIA** ślubna, amerykańska, biała, rozm. 38/40, 4-częściowa, 800 zł, Łapy. (85)715-29-32.
**SUKNIA** ślubna, biała, roz.38-40, jednoczęściowa, koło, bolerko, kamizelka, musznik, 1.000 zł, ok.Bielska Podl. 663-108-966.
**SUKNIA** ślubna, biała, rozm.38, +bolerko, kapelusz, 990 zł, Białystok. 721-146-325.
**SUKNIA** ślubna, biała, rozm.38, stan bdb+ dodatki, 400 zł, Suwałki. 790-866-318.
**SUKNIA** ślubna, biała, rozm.38/40, 1.000 zł, Dąbrowa Białostocka. 663-910-010.
**SUKNIA** ślubna, roz.36-38, jednoczęściowa, biała, 600 zł, ok.Sejn. 505-788-424.
**SUKNIA** ślubna, roz.38, 1-częściowa, na 165, 500 zł, gm.Krypno. 500-191-466.
**SUKNIA** ślubna, rozm.38 +pokrowiec, dodatki, 750 zł, Białystok. 505-468-777.
**SUKNIA** ślubna, rozm.38, dwuczęściowa, wzrost 160-165cm, 170 zł, Augustów. 513-625-135.

**SUKNIA** ślubna, stan bdb, biała, rozm.38 +rękawiczki, welon, halka, 1.000 zł, gm.Wyszki. 505-874-046.
**SUKNIE** ślubne, 2 szt, roz. 36-38, ecru i biała, 500 zł/szt, Białystok. 608-504-742.
**WELON,** nowy, długi 160cm, gładki, kolor perła, 50 zł, B-stok. 692-426-225.
**ZŁOTY** pierścionek, próba 585, z diamentami naturalnymi, masa 0,50ct, waga 5,2g, 1.950 zł, B-stok. 510-424-956.

POZOSTAŁE OGŁOSZENIA JUŻ JUTRO!

# MATERIAŁY BUDOWLANE

## SPRZEDAM

**PUSTAK ceramiczny U220 tanio, tel. 509-961-033.**
**STEMPLE 3,5 zł/szt., 5 km od B-stoku. 501-042-783.**

## KUPIĘ

**BLACHA** aluminiowa, 2x1m. 662-744-100.
**BLACHA,** falowana, z rozbiórki, 50 arkuszy, 509-510-787.
**CEOWNIK** hutniczy 120, dł.60m, Czyżew. 698-676-518.
**DĄB** sezonowany, ok.5m3. 604-960-458.
**DESKI** świerkowe, calowe, 5m3, ok.Łomży. 600-289-289.
**DŁUŻYCĘ,** olchę. (87)566-62-93, 781-825-989.
**DOM** murowany lub drewniany do rozbiórki. 792-047-239.
**DREWNO** do kominka, grab, jesion, brzoza, pocięte, 8x3m, dowóz, Białystok. 605-175-837.
**DRZWI** zewnętrze z wiejskiego domu. 601-371-365.
**GRUBOŚCIÓWKA** Jarome, szerokość stołu powyżej 60cm. 698-580-099.
**KAMIEŃ** opolny, 5t, ok.Ełku. 608-226-661.
**KONSTRUKCJĘ** metalową namiotu foliowego. 608-680-041.
**KOSTKA** granitowa lub zwykła z rozbiórki, ok.50 mkw. 601-066-164.
**KRĘGI** zbrojone, śr.100cm, ok.Tykocina. 501-459-623.
**OKNA** i drzwi plastikowe z demontażu. 600-756-400.
**OKNA** PCV, ok.1x1.2m, 1.2x1.2m, 2 szt, mogą być z demontażu. 506-262-013.
**PORĘCZE** schodowe, st.db, Bielsk Podlaski. 698-327-507.
**RURY** stalowe fi 160-180, Czyżew. 698-676-518.
**SIDING** kolor kakaowy, ok.100 mkw, może być używany. 506-262-013.
**SŁUPKI** dębowe do ogrodzenia lasu, dł. 2,70 m, 300 szt. 501-633-727.
**SOSNĘ,** świerk, dłużyce. 604-331-156.
**STODOŁA,** do rozbiórki, bale, deski obiciowe, możliwość zamiany na nowe. 512-964-787.
**STYROPIAN,** grubość 8cm, 10-20 paczek, Zambrów. 511-960-958.
**WITRYNA** aluminowa z drzwiami. 515-373-550.

## SPRZEDAM

**BAL** jesionowy, gr.8cm, 1.250 zł/msześc, ok.Zambrowa. (86)270-31-70.
**BAL** wiązowy, gr.8cm, 850 zł/msześc, ok.Zambrowa. (86)270-31-70.
**BALE** dębowe, gr.5-8cm, sezonowany, 5 msześc, 1.200-2.800 zł/msześc, k.Kolna. 606-373-925.
**BALE** dębowe, jesionowe, grubość 5cm, suche, 5 m3, 2.000-2.5000 zł/m3, Suwałki. 887-256-614.
**BALE** jesionowe, grubość 8cm, suche, 1.500 zł.msześc, ok.Brańska. (85)737-76-83.
**BALE** jesionowe, suche, grubość 5cm, 1,5 msześc, 1.000 zł.msześc, Augustów. 668-374-813.
**BALE** sosnowe, gr.12cm, wywtarte z domu 100-letniego, 12 msześc, 600 zł/msześc, Suwałki. 504-017-943.
**BALE** świerkowe, gr.5cm, 1.5msześc, 600 zł/msześc, Augustów. 725-388-475.
**BALE** z rozbórki, 20 msześc, 350 zł.msześc, Białystok. 512-964-787.
**BALUSTRADA** balkonowa, 16m, 100 zł/m, B-stok. 604-488-527.
**BARAKOWÓZ** przerobiony na domek, 6x3m, 4.000 zł, Suwałki. 605-789-145.
**BELKI** dwuteownik, dł.5m, 5szt, 60 zł/szt, gm.Mały Płock. 502-565-108.
**BETONIARKA** (2008) 150l, mało używana, 1.400 zł, Łomża. 608-819-033.
**BETONIARKA,** 150 l, stan bdb, 1.500 zł, Łomża. 507-144-467.
**BETONIARKA,** na 2 taczki, 200 zł, gm.Klukowo. 608-661-346.
**BETONIARKA,** nowa, nieużywana, 1.700 zł, gm.Radziłów. 721-091-899.
**BLACHA** 0,5 mm, 1000 kg, 1800x900, 2 zł/kg, 601-806-302.
**BLACHA** gr. 12 mm, arkusz 70x560 cm, 400 zł, Białystok. (85)675-55-66 po 19.00.
**BLACHA** trapezowa, ocynkowana, z rozbiórki, 120 mkw, 1.000 zł, B-stok. 509-039-398.
**BLATY** drewniane, 30szt, 1.20x0.80m, na obicie ścian domków letniskowych, garaży lub wiat, 8zł/szt. Augustów. 510-449-024.
**BLOCZKI** fundamentowe 4000szt, 2.50 zł/szt, Łapy. 503-875-874.
**BRAMA** metalowa z bramką, szer.5.5m, 600 zł, gm.Łapy. 510-794-828.
**BRAMA** przesuwana z wózkami do zabudowy, dł. 6m, wys. 1,50m, 1.400 zł, Białystok. 691-783-628.
**BRAMA** przeuwna 4-metrowa, 1.600 zł, Białystok. 507-569-316.
**BRAMA,** skrzydłowa, nowa, 4m, +bramka 1m, 1.79 zł, Białystok. 888-981-981.
**BRAMY** żelazne, 2szt, szer.6m, wys.1.5m, 1.500 zł, gm.Czyżew. 786-020-410.
**BRĄZ,** fi 120, 150kg, 25 zł/kg, B-stok. 508-557-437.
**BRODZIK** prysznicowy, 90cm, używany, 50 zł, Juchnowiec. 698-641-997.
**BRZOZA,** wysezonowana, w dyłach 8 cm, 3m sześc, 450 zł/m.sześć, Korycin, 606-965-366.
**CEGŁA** biała,mała, 5.000szt, 90 gr/szt, Zambrów. (86)271-67-80.
**CEGŁA** czerwona U220, biała silikatowa 3NFD, 5.000szt, 1.60 zł.szt, gm.Dubucze Cerkiewne. 664-780-084, (85)685-30-72.
**CEGŁA** czerwona, 530szt, 1,30 zł.szt, Suwałki. 515-392-407.
**CEGŁA** klinkierowa, jasny jantar, melanż, 5.000 szt, 2.10 zł.szt, Białystok. 503-905-516.
**CEGŁA** Porotherm, nowa, 1.000 szt, 5.50 zł/szt, Stawiski. 885-020-656.
**CEGŁA** rozbiórkowa pełna, 4.000 szt, 1 zł/szt, Białystok. 781-204-700.
**CEGŁA** rozbiórkowa, czerwona, poniemiecka, cała, 10000szt, 0.90 zł/szt, Grajewo. 660-636-023, (86)272-67-77.
**CEGŁA** z rozbiórki, poniemiecka, 10.000 szt, 1 zł.szt, Białystok. 512-964-787.
**CEGŁĄ,** biała, bloczek, 3000szt, 1,50 zł/szt, lub zamiana na cielaki, Kołaki Kościelne. (86)270-33-00.
**CEGŁĄ,** pustaki, pozostałości po budowie, ok.200szt, 500 zł, gm.Grajewo. 662-119-694.
**CEMENT** I, 42,5, polski, 1t, 500 zł, z możliwoścIa dowozu, Raczki. (87)568-52-09.
**CEOWNIK** 16, hutniczy, 30mb, 35 zł/mb, Białystok. 662-744-100.
**DACHÓWKA** ceramiczna, ok. 2000 szt, 0.50 zł/szt, gm.Mały Płock. (86)279-13-83.
**DACHÓWKA** poniemiecka czerwona, ok.2300szt, 0.70 zł/szt, Augustów. 514-830-633.
**DACHÓWKA** poniemiecka, 2000szt, 0.80 zł/szt, Grajewo. 660-636-023, (86)272-67-77.
**DACHÓWKA** z rozbiórki, 1500szt, 0,50 zł/szt, gm.Świętajno. 609-425-681.
**DĄB** sezonowany 5 lat, 6msześc, 1.800 zł/msześc, ok.Brańska. 668-302-472.
**DĄB,** deski, grubość 2.5cm, 3cm, 4cm, 5 cm, 5 m/sześc. Janów, 1.300-1.600zł/m, 609-960-861, 609-806-201 po 20.
**DESKA** calówka, 4 msześc, 450 zł/msześc, możliwość transportu, k.B-stoku. 604-331-156.
**DESKA** heblowana 4-stronnie, 160x25x5m, 100szt, 28 zł/szt, B-stok. 603-097-463.
**DESKA** jesionowa sucha, gr. 28mm, 1,5 msześc, 2.000 zł, Sokoły. 505-248-052.
**DESKA** jodłowa, sucha, grubość 3,5cm, ok.9 msześc, 700 zł/msześc, Turośń Kościelne. (85)650-53-57.
**DESKA** sosnowa, 2msześc, 600 zł/msześc, gm.Lipsk. 665-101-322.
**DESKI** calówki, część sezonowana, 8msześc, 380 zł-400 zł/msześc, gm.Dobrzyniewo. 660-131-332.
**DESKI** calówki, dł.2-5m, 1 msześc, 600 zł, ok.Knyszyna. 504-314-908.
**DESKI** calówki, dł.6-7m, 8mp, 400 zł.mp, Korycin. (85)661-83-56
**DESKI** podłogowe, sosnowe, dł.10m, 15 mp, 500 zł.mp, Korycin. (85)661-83-56
**DESKI** sosnowe, 38 mm, ładne, 3 m.sześć, 1.100 zł/m.sześć, Białystok. 511-778-870.
**DESKI** sosnowe, calówki na szlówkę, dł.2.5 msześc, 600 zł/msześc, k.B-stoku. 500-460-752.
**DESKI** szalunkowe po budowie, ok.5m3, 300 zł/m.3, B-stok. 601-130-369.
**DESKI** świerkowe, calówki, 2msześc, 450 zł/msześc, Augustów. 725-388-475.

**BLACHY NIEMIECKIE**
**TRAPEZ T-18; T-20; T 35**
● OCYNKOWANA
OD 15,17 zł/m²
● ALUCYNK OD 16,32
● TRAPEZ POWLEKANY
OD 17,14
● BLACHODACHÓWKA
OD 17,95
● ŚNIEGOŁAPY OD 2,50 zł/szt.
**TEL./FAX 85 712-17-04**
CENY NETTO

# KRAMIK

**DESKI** wysezonowane, świerk, sosna, 25, 32, 38mm, 7,9msześć, 5.500 zł, ok.Goniądza. 508-348-246.

**DOM** do przeniesienia z bala, 8,50x6,80, 4.000 zł, gm.Grodzisk. 661-327-278.

**DOM** do przeniesienia z bala, 9x7m, stan bdb, 5.700 zł, ok.Bociek. (85)731-38-12.

**DOM** do przeniesienia z bala-12, 8x12m, 8.000 zł, gm.Szepietowo. 885-479-951.

**DOM** do przeniesienia, drewniany 6x4, letniskowy, ocieplony, ogrzewanie, woda, elektryka, wykończony, 6.000 zł, Grajewo. 504-556-484.

**DOM** do przeniesienia, drewniany, 4x4m, 500 zł, Białystok. 661-488-247.

**DOM** do przeniesienia, drewniany, 7.90/11.60, 3.000 zł, do uzg, gm.Janów. 791-242-412.

**DOM** do przeniesienia, drewniany, 9x12m, 5.000 zł, gm.Łapy. (85)715-70-52.

**DOM** do przeniesienia, drewniany, wiejski, stan surowy, ok.5x8m, 5.000 zł, gm. Bielsk Podlaski. 506-875-025.

**DOM** do przeniesienia, z bala, 110mkw, nowy, 70.000 zł, Białystok. 885-884-116, (85)653-16-47.

**DOM** do rozbiórki z bala, 11x9m, 14.000 zł, gm.Bargłów. (87)642-59-25.

**DOM** drewniany, 6/8 do przeniesienia, 2.000 zł, ok.Wys.Maz. (86)275-06-20.

**DOM** drewniany, do przeniesienia, 8x9, 7.000 zł, Brańsk. (85)737-54-13.

**DOM** drewniany, z bala, do przeniesienia, 11/8, 11x8, 10.000 zł, Sokoły. (86)476-43-20.

**DOMKI** na działkę lub nad jezioro, 2szt, 2,2X4,8m, 3X4,5m, 4.500-3.500 zł, Suwałki. 607-552-199.

**DREWNO** lipowe, dłużyca na rzeźby, 2msześć, 200 zł.msześć, Augustów. 500-767-670.

**DRUT** 10 cali, ok: 1.5t, 3.000zł, ok.Moniek. 669-559-467.

**DRZEWO** sosnowe, dyle 50 mm, wysezonowane, ok.3 msześć, ładne, 1.100 zł/m.sześć, Białystok. 511-778-870.

**DRZEWO** z rozbiórki na domek letniskowy, ok.6msześć, 2.000 zł, Dąbrowa B-stocka. 663-910-010.

**DRZWI** balkonowe z furtyną, 87x218, 100 zł, Białystok. (85)675-51-80.

**DRZWI** balkonowe, lewe PCV, białe, nowe, 900 2.210cm, 480 zł, Suwałki. 790-866-318.

**DRZWI** balkonowe, plastikowe, 2-skrzydłowe, 120x200cm, obustronne, mahoń, 720 zł, Białystok. (85)676-22-45 po 17.

**DRZWI** drewniane z futryną, nowe, sosnowe, wewnętrzne, 210x70, 460 zł, Białystok. 695-311-062.

**DRZWI** drewniane, futryna, nowe, sosnowe, Białystok, 430 zł. 796-335-325.

**DRZWI** drewniane, pokojowe, łazienkowe, lewe, prawe, szer.70-80cm, 3 szt, 30 zł/szt, B-stok. 503-315-778.

**DRZWI** garażowe, 2.8x1.6m, 3 szt, 900 zł/kpl. Suwałki, 515-392-407.

**DRZWI** garażowe, 244x209, 200 zł, Grabówka. 505-236-810.

**DRZWI** hiszpańskie antywłamaniowe, wewnętrzne, 90cm, 8szt, 800 zł/szt, ok.B-stoku. (85)716-78-57.

**DRZWI** łazienkowe, 60x200, 40 zł, Białystok. (85)675-51-80.

**DRZWI** łazienkowe, białe, 80 +futryna, stan bdb, 150 zł, Białystok. 607-407-510.

**DRZWI** łazienkowe, drewniane, sosnowe, 80 +futryna, stan bdb, 150 zł, Białystok. 607-407-510.

**DRZWI** pokojowe ze szkłem, 3 szt, 70-80 cm, lewe, prawe, używane, 30 zł/szt, gm.Bakałarzewo. (87)569-35-07.

**DRZWI** pokojowe, 2szt, 70x200, 80x200, 50 zł.szt, Białystok. (85)675-51-80.

**DRZWI** wejściowe z futryną 98x210, 200 zł, Białystok. (85)653-93-51.

**DRZWI** wejściowe, 84x205, 100 zł, Grabówka. 505-236-810.

**DRZWI** wewnętrzne białe z szybką 14szt, szer.80cm, 30 zł/szt, gm.Andrzejewo. 697-707-122.

**DRZWI** wewnętrzne, 5szt, 70 i 80, 30 zł/szt, B-stok. (85)674-33-82.

**DRZWI** wewnętrzne, bez futryn, 7szt, 60 zł/szt, Ogrodniczki. (85)710-80-91.

**DRZWI** wewnętrzne, jasna okleina, z szybą i całościowe, 7szt, st.bdb, 50 zł/szt, Czyżew. 501-273-541.

**DRZWI** zew, drewniane, 90cm, stan bdb, 400 zł, Grajewo. 504-556-484.

**DRZWI** zewnętrzne, bez futryny, szer.80cm, dwa zamki Gerda+ zwykła wkładka, 220 zł, B-stok. 796-859-172.

**DRZWI,** białe, bez fytryn, 60,70,80, 4 szt, 30 zł/szt, B-stok. (85)654-23-35.

**DWUTEOWNIK,** 260/4900mm, 150 zł, Suwałki. 604-236-302.

**DYL** suchy brzoza 80, sosna 100, 3msześć, 600 zł/msześć, Zabłudów. (85)718-87-96.

**DYLE** brzozowe, sosnowe, suche, gr.80-100mm, 3msześć, 550-600 zł/msześć, Zabłudów. 510-333-861.

**DYLE** dębowe na schody, 8szt, dł.2m, 500 zł, gm.Wyszki. 785-120-243.

**DYLE** dębowe, dł. 8-5-3m, 3msześć, suche, 1.200 zł, gm.Sidra. (85)721-17-57.

**DYLE** dębowe, jesionowe, gr. 50 mm, suszone, 10 m3, 1.800 zł/m3. gm.Krypno. 691-303-012.

**DYLE** jesionowe, gr.7cm, szer.30-50cm, dł.2,5m, ok.1 msześć, sezonowane, 1.000 zł, gm.Sztabin. 663-244-850.

**DYLE** jesionowe, grubość 8cm, sezonowane dwa lata, 3 msześć, 1.700 zł.msześć, ok.Łap. (85)650-15-83.

**DYLE** klonowe 14szt, 2,5m/szt, gr.5cm, 20 zł/mb, Tykocin. (85)718-76-19.

**DYLE** olchowe, 7 msześć, 500 zł.msześć, gm.Krypno. 693-464-729.

**DYLE** sosnowe, dł.7-10m, 60 mp, 600 zł.mp, Korycin. (85)661-83-56

**DYLE** sosnowe, suche, gr.80-100mm, 5 msześć, 600 zł/msześć, gm.Lipsk. 665-101-322.

**DŹWIGARY** stalowe, solidne elementy konstrukcyjne, 16x16, dł.5,8m, 5szt, 400 zł/szt, Suwałki. 781-100-751.

**ETERNIT,** 200szt, 1 zł/szt, ok.Wys.Maz. 667-197-057.

**GRES** szkliwiony, 50x50, merida złota 16 mkw, beżowa 40,5 mkw, pozostałości po budowie, 42 zł/mkw, B-stok. 604-197-223.

**GRZEJNIK** żeliwny, nowszy typ, 70szt, 6 zł.żeberko, Czyżew. (86)275-56-44.

**GRZEJNIKI** aluminiowe, 7 żeberek, 10 zł/szt, Suwałki. 887-486-940.

**GRZEJNIKI** panelowe, 4szt, 160zł/szt, Białystok. (85)651-28-41.

**GRZEJNIKI** żeliwne, 130szt, 5 zł/żeberko, gm.Szudziałowo. 503-579-386.

**GRZEJNIKI** żeliwne, 9 szt, 5 zł/szt, Białystok. (85)652-05-08.

**GRZEJNIKI** żeliwne, 9 żeberek, 5 zł/szt, Białystok. (85)652-05-08, 604-368-250.

**GRZEJNIKI** żeliwne, 95szt, 5 zł/żeberko, Suwałki. 508-167-284.

**GRZEJNIKI** żeliwne, używanew, 100 szt, 5 zł/szt, Mońki. 602-152-474.

**KAFLE** piecowe, ok.250szt, st.db, 2.50 zł/szt, gm.Suraż. 887-867-152.

**KAMIEŃ,** bity, 70mkw, 34 zł/mkw, Suwałki. 691-462-323.

**KANTÓWKA** sucha, 14szt, 5x10, dł.3-4m, 250 zł, Suwałki. 509-972-525.

**KLOC** jesionowy ścięty, 3msześć, 1.500 zł, gm.Sokoły. 505-248-052.

**KLOCKI** i belki sosnowe, 80szt, 20/10, 20/18, dł. od 5-10m, 600 zł/msześć, Czarna B-stocka. 794-582-224.

**KOŁKI** do pastucha, dębowe, 500szt, 2 zł/szt, pow.olecki 509-415-920.

**KOMPAKT** WC, 100 zł, Ełk. 696-278-774.

**KONSTRUKCJA** metalowa szklarni 12x30 m, wys. 3.40, 15.000 zł, Gołdap. 507-534-031.

**KONSTRUKCJA** stalowa obory, tynkowana, skręcana, 2-teownik, fabryczna, szer.20m, 6 ram, 31.000 zł. gm.Narew. 508-841-839.

**KONTENER** 4,60x2,30m na budowę, 1.300 zł, Białystok. 691-783-628.

**KONTENER** budowlano-biurowy, 4szt, 5500 zł/szt, Sokółka. 661-550-816.

**KONTENER** budowlany, do odświeżenia, może byc na działkę lub budowę, 1.200 zł, gm.Narew. 502-146-609.

**KONTENER** izoterma ze Stara 742, 2.100 zł, Olecko. 502-498-548.

**KONTENERY** 6,40x2,40m, 28szt, ocieplone, instalacja elektryczna, okna, drzwi, 3.500 zł/szt, z transportem, Warszawa. 504-017-943.

**KONTOWNIK,** 5mm, dł.1,70, 40szt, 15 zł/szt, Czarna Białostocka. 503-535-002.

**KOSTKA** granitowa, szara, 25 t, 370 zł/t +transport, Białystok. 513-431-922.

**KOSTKA** granitowa, szaro-ruda, 10x11, 21t, 360 zł/t, Białystok. 513-431-922.

**KRATA** na drzwi, 170x210, składana, 250 zł, Białystok. 792-988-226.

**KRATA** okienna z kątownika, 113x0,75, 45 zł, B-stok. (85)654-23-35.

**KRATY** na okna 2szt, 140x144cm, 100 zł/szt, B-stok. 664-414-147.

**KROKWIE** na dom, wysezonowane, ok. 2msześć, 650 zł.msześć, Białystok. 514-542-202.

**LEPIK** asfaltowy, 80kg, 80 zł, ok.Białegostoku. (85)719-70-72.

**ŁATY,** 5x4, dł. do 6m, 1 zł/mb, Dąbrowa Białostocka. 512-616-238.

**MINIKOPARKA** Bobcat (1997) 26.500 zł, ok.Augustowa. 794-397-378.

**OGRODZENIE** metalowe, lub drut fi 18" żebrowany, przęsła 2/2.80m, 20szt, 250 zł/szt, ok.B-stoku. 502-653-938.

**OK.ZAMBROWA,** budynek 11x40m, biała cegła, do rozbiórki, 20.000 zł, ok.Zambrowa. 606-419-745.

**OKNA** drewniane Sokólskie, nowe, 60x120, 2 szt, 120 zł/szt, B-stok. 506-073-680.

**OKNA** drewniane, 1-szybowe bez futryn, szkło ornament, 138/85cm, 50 szt, 8 zł/szt, B-stok. 662-422-959.

**OKNA** drewniane, 3-szybowe, 137x88cm, 3szt, 70 zł/szt, Supraśl. 507-440-178.

**OKNA** drewniane, nowe, 2 szt 145x145, 350-400 zł, Ogrodniczki. (85)710-80-91.

**OKNA** drewniane, używane, 23szt, 135x66, drzwi drewniane, 500 zł, lub zamienię na drewno opałowe, Dąbrowa Białostocka. 661-544-500.

**OKNA** nowe, 150x146cm, 2 szt, 550 zł/szt, gm.Juchnowiec. 798-191-932.

**OKNA** nowe, 150x146cm, 2 szt, 550 zł/szt, gm.Juchnowiec. 798-191-932.

**OKNA** PCV 87x144, 117x114, 2szt, nowe, 370 zł/szt, Białystok. (85)676-22-45 po 19.

**OKNA** PCV, białe, używane, 165x165cm, 2060x143mm, 3 szt+ drzwi z łukiem, 1170x2440mm, 1.800 zł, k.Łomży. (86)473-90-03.

**OKNA** wiejskie w lufcikami, skrzynkowe, 161x126, 4szt, 250 zł.szt, Białystok. 500-467-464.

**OKNA** z demontażu, 58/146-80zł, 146/143-60zł, 86/229-50zł, po 2szt, Bielsk Podlaski. 501-933-360.

**OKNA** z futrynami, 3-szybowe, 88x145, 8 szt, 150 zł/szt, B-stok. 792-636-056.

**OKNO** drewniane z futryną, 2szt, mało używane, 207x150, 270 zł.szt, Supraśl. 507-440-178.

**OKNO** drewniane, 117x145cm, 2-skrzydłowe, nowe, białe, ruchomy słupek, zewnętrzne okiennice, 700 zł, B-stok. 500-767-728.

**OKNO** drewniane, 120x120cm, 2-skrzydłowe, sosnowe, lakierowane, ruchomy słupek, 400 zł, B-stok. 500-767-728.

**OKNO** drewniane, nowe, 115x58cm, rozwierno-uchylne, brązowe, 200 zł, B-stok. 505-433-914.

**OKNO** drewniane, nowe, 245x143, 1.000 zł, gm.Łapy. (85)715-29-32.

**OKNO** PCV nowe, 104x54cm, rozwierne, brązowe, 180 zł, B-stok. 505-433-914.

**OKNO** pcv, 117x144, nowe, 2szt, 380 zł/szt, Białystok. (85)651-28-41.

**OKNO** PCV, 165x158, 3szt, 420 zł.szt, Białystok. 796-335-325.

**OKNO** PCV, nowe, 5-komorowe, 1165x560, 3szt, 200 zł.szt, Łapy. 728-823-316.

**OKNO** plastikowe, białe, 85x180, 2-skrzydłowe Fix, 500 zł, Białystok. 888-739-567.

**OLCHA** 5mb, 110 zł/mb, ok.Trzciannego. 609-051-286.

**PALETY,** 120x80, 500szt, 5 zł/szt, ok.Bielska Podlaskiego. 889-941-909.

**PALETY,** ok.30szt, 1x1m, 10 zł/szt, gm.Dobrzyniewo. (85)719-93-15.

**PALIKI** geodezyjne 1.000szt, 50 gr/szt, ok.B-stoku. (85)719-13-08.

**PALIKI** geodezyjne, 1.000 szt, 0.50 zł/szt, k.B-stoku. (85)719-13-08.

**PALIKI** geodezyjne, 1000 szt, 0.50 zł/szt, k.Suwałk. 501-930-741.

**PANEL** podłogowy, dąb afrykański, pozostałości po budowie, 6 mkw, 50 zł/mkw, Białystok . 604-197-223.

**PAPA** izolacyjna, 19 rolek, 20m, 50 zł, Sokoły. (86)274-11-85.

**PIEC** do zabudowy, blat, 80mkw, nowy, 1.100 zł, Bakałarzewo. (87)569-40-81.

**PŁYTA** meblowa z rozbiórki, 150mkw, 8 zł/mkw, Białystok. 602-810-255.

**PŁYTA** pilśniowa, twarda, gr.6mm, 10mkw, 15 zł/mkw. Siemiatycze. 660-881-317.

**PŁYTKA** elewacyjno-tarasowa, mrozoodporne, 50 mkw, 20 zł.mkw, Białystok. 604-811-693.

**PŁYTY** chodnikowe, 60 szt, używane, 1,50zł/szt, B-stok. 696-564-454.

**PŁYTY** pilśniowe, twarde, gr.3mm, 30mkw, 5 zł/mkw, Siemiatycze. 660-881-317.

**PŁYTY** wiórowe, gr.16mm, rozm.1.19x0.92m, 30szt, 8 zł/szt, Augustów. 510-449-024.

**PODKŁADY** budowlane, drewniane, 200 szt, 30 zł/szt, gm.Juchnowiec Kość. (85)719-50-11.

**PODŁOGA** drewniana Hajnówka, 40 mkw, 30 zł/mkw, k.Olecka. (87)523-85-76.

**POJEMNIK** plastikowy na palecie, 1.000l, 230 zł, Augustów. 504-447-714.

**PRĘT** śr.6-12mm, dł.6m, gładki, 119 szt, 2 zł/szt, Białystok. 887-343-052.

**PRĘTY** mosiężne do mocowania chodnika na schodach, dł.85cm, 20szt, 12 zł/szt. Białystok. (85)654-23-35.

**PROFIL** zamknięty, 10x10, ścianka 3mm, 30mb, 25 zł.mb, gm.Klukowo. 608-661-346.

**PRZEWÓD** gumowy, wodny, gruby, 22mb, 100 zł, Suwałki. 515-762-043, 886-091-018.

**PRZĘSŁA** metalowe, 4 szt, 3-metrowe, 1.000 zł, ok.Białegostoku. 608-444-078.

**PRZĘSŁO** ogrodzeniowe, 100szt, 60 zł/mb, Zabłudów. 600-469-752.

**PUSTAK,** żużlowy, 49/24/18, 400szt, 3.50 zł/szt, Bielsk Podlaski. 607-226-062.

**PUSTAKI** A 24x59, 400 szt, duże, 6,50 zł/szt, Nowa Wieś Ełcka. 607-262-086.

**PUSTAKI** Ytong, 20x24x60, 600 szt, 8 zł/szt, B-stok. 503-905-516.

**RAMA** metalowa, oszklona do szklarni, 2x3m, 8 szt, 50 zł/szt, B-stok. 723-835-426.

**RELKI** budowlane, dł.12m, 10szt, 600 zł.szt, ok.Grajewa. 502-266-117.

**RURA** fi 6, 70mb, 12 zł/mb, Białystok. 698-580-099.

**RURA** stalowa, 2,5", 28mb, 24 zł.mb, Białystok. (85)653-47-55, (85)667-04-60.

**RURA** śr.12mm, dł.4m, kątownik, płaskownik, ceownik, dł.30m, 80 szt, 5-15 zł/m, Suwałki. 504-017-943.

**RURA,** 2m, fi52, 50 szt, 16zł, B-stok. 511-541-888.

**RURY** stalowe, fi 30-50, 50 szt, 5-15 zł/szt, Czarna B-stocka. 692-339-907.

**RUSZTOWANIA** warszawskie, 50szt, 45 zł.szt, Białystok. 606-375-337.

**DREWNO** opałowe, sosnowe, grube, dł.1m, 4 mp, 80 zł/mp, B-stok. (85)676-34-08.

**DREWNO** opałowe, zrzyny, opoły, 20 msześć, dowóz, 70 zł.msześć, Białystok. 515-076-758.

**DREWNO** opałowe: sosna, olcha, brzoza, zrębki opałowe, 40mp, 25-110 zł/m, Korycin, 606-965-366.

**DREWNO** suche, Wierzba, Olszyna, 4 mkw, 150 zł/mkw, Suwałki. 515-392-407.

POZOSTAŁE OGŁOSZENIA JUŻ JUTRO!

## ZA TREŚĆ REKLAM I OGŁOSZEŃ REDAKCJA NIE ODPOWIADA

## RÓŻNE

### SPRZEDAM

**DĄB sezonowany, tel. 606-112-056.**
**ORZECH włoski sezonowany, tel. 606-112-056.**

### KUPIĘ

**DREWNO** opałowe grab, brzoza, ok.10 msześć z dowozem, gm.Dobrzyniewo. 509-950-344.

**DREWNO** opałowe liściaste, 20mp. 669-039-832.

**TOPOLĘ** na pniu lub ściętą. 605-545-465.

### SPRZEDAM

**BECZKA,** wóz asenizacyjny 4.000 l (1996) 6.200 zł, gm.Kulesze. (86)476-32-06, 692-660-741.

**BRYKIET** drzewny, 40 worków, po 25kg, 15 zł.szt, Blałystok. 784-690-151, 784-690-294.

**BRYKIET** drzewny, dębowy, 40 worków, 25kg, 15 zł/worek, Białystok. 515-076-758.

**BRZOZA** opałowa, 10 mp, 120zł/m, ok.Suchowoli. (85)712-47-95.

**BRZOZA** opałowa, 15m, 130 zł/m, Strabla. 501-042-929.

**BRZOZĄ,** olcha, osika, 30 mp, 130 zł/mp, z dowozem, Sokółka. 793-995-536.

**DĄB,** grab, 30 mp, 150 zł/mp, z dowozem, Sokółka. 793-995-536.

**DĄB,** obwód 120 zł, 400 zł.msześć, gm.Szepietowo. 503-941-936.

**DREWNO** dąb S2B, 220 mp, 220 zł/mp, Zambrów. 606-676-295.

**DREWNO** kominkowe: grab, brzoza, dąb, w workach, 30szt, 18 zł/szt, B-stok. 669-392-481.

**DREWNO** opałowe iglaste, 10 mp, 75 zł/mp, B-stok. 721-053-794.

**DREWNO** opałowe iglaste, rąbane, suche, 10mp, 95 zł/mp, B-stok. 669-392-481.

**DREWNO** opałowe liściaste, iglaste, rąbane, ułożone na samochodzie, 30 mp, 80-130 zł/mp, Knyszyn. 790-230-045.

**DREWNO** opałowe olcha, pocięte, 15mp, 120 zł/mp, Suwałki. 781-100-751.

**DREWNO** opałowe sosna 20mp, 75 zł/mp, Zabłudów. 511-260-411.

**DREWNO** opałowe sosna cienka, 7mp, 30 zł/mp, ok.Dobrzyniewa. 663-705-838.

**DREWNO** opałowe, 10m3, brzoza, olcha, sosna, 130 zł/m3 z dowozem, ok.Zambrowa. 512-739-510.

**DREWNO** opałowe, brzoza, olszyna, 30 mp, 130-140 zł/mp, możliwość transportu po B-stoku, B-stok. 507-842-880.

**DREWNO** opałowe, drobne, liściaste, 50 mp, 100 zł/mp, B-stok. 507-842-880.

**DREWNO** opałowe, kominkowe, 70mp, 105-180 zł/mp, ok.Suwałk. (87)562-14-11, 502-384-522.

**DREWNO** opałowe, kominkowe, metry, pieńki, rąbane, suche, 15-20 mp, 90-170 zł/mp, gm.Turośń Kościelna. 698-771-943.

**DREWNO** opałowe, liściaste, 10 mp, 90 zł/mp, ok.Przerośli. 510-680-741.

**DREWNO** opałowe, liściaste, 50 mp, 100-150 zł/mp, B-stok. 519-583-812.

**DREWNO** opałowe, metry dębowe, 20mp, 130 zł/mp, ok.Janowa. 691-253-502.

**DREWNO** opałowe, olchowe, brzozowe, dębowe, 150mp, 90-130 zł/mp, gm.Jeleniewo. 508-546-247.

**DREWNO** opałowe, rąbane, suche, 10msześć, 100 zł/msześć, gm.Wasilków. 660-703-878, (85)718-48-78.

**DREWNO** opałowe, rąbane, suche, 4.5msześć, 120 zł/msześć, ok.Białegostoku. 664-980-174.

**DREWNO** opałowe, sosna, 9mp, 80 zł/mp, gm.Dobrzyniewo. 605-461-560.

**DREWNO** opałowe, sosnowe, 10mp, 80 zł.mp, ok.Dobrzyniewa. 663-705-838.

POZOSTAŁE OGŁOSZENIA JUŻ JUTRO!

## TELEFONY

### KUPIĘ

**KOMÓRKOWY** z radiem, sprawny bez simlocka, Białystok. 791-933-377.

### SPRZEDAM

**LG** kp500 Cookie BDB, bez simlocka, 240 zł, Suchowola. 888-876-167.

**LG** KU-990, aparat 5 megapixeli, MP3, kamera, dotykowy wyświetlacz, 320 zł, B-stok. 798-541-690.

**NOKIA** 2600C, aparat, mp3, radio, nowa obudowa, 260 zł, Rutka. 880-894-958.

**NOKIA** 3110 Clasic, mało używana, stan bdb, komplet, pudełko, ładowarka, słuchawka Bluetooth, 165 zł, Białystok. 503-604-484.

**NOKIA** 3510i, bez simlocka, stan bdb, 50 z, ok.Białegostoku. 507-552-851.

**NOKIA** 3510i, stan db, bez simlocka, angielskie menu, 60 zł, Ełk. 505-868-218.

**NOKIA** 6020, używana z dokumentami, 100 zł. 604-640-977.

**NOKIA** 6300, używana, srebrna, w oryginalnym pudełku, bez simlocka, 250 zł, Augustów. 604-271-075.

**NOKIA** 6610i+ ładowarka, kabel USB, zestaw słuchawkowy, starter Era, stan bdb, 130 zł, B-stok. 664-805-450.

**NOKIA** C5, nowy, gwarancja, 600 zł, Wys.Maz. 502-729-020.

**NOKIA** E51, 250 zł, Łomża. 507-446-182.

**NOKIA** E51, stan bdb, komplet, słuchawki, ładowarka, pudełko, 320 zł, Białystok. 503-604-484.

**NOKIA** E51, zewnętrzny Bluetooth, gwarancja, 350 zł, Białystok. 604-394-232.

**NOKIA** E65, 130 zł, Szepietowo. 503-552-315.

**NOKIA** N95, stan db, bez simlocka, 400 zł, Ełk. 505-868-218.

**NOKIA** n96, stan bdb, 580 zł, Białystok. 791-370-545.

POZOSTAŁE OGŁOSZENIA JUŻ JUTRO!

## USŁUGI

### TYNKARSKIE

**TYNKI agregatem gipsowe, cem-wap. 507-350-955.**
**TYNKI agregatem, Suwałki, okolice, 510-412-369.**
**TYNKI gipsowe i cementowe, 608-474-270.**
**TYNKI maszynowe, tel. 784-605-204.**

### BUDOWA, REMONT

**ADAPTACJA poddaszy, glazury i ocieplenia budynków, struktury, Suwałki, okolice, 510-412-369.**
**BRAMY, płoty, balustrady kute, 513-443-813.**
**MALOWANIE, szpachlowanie, remonty, 600-249-111.**
**POLBRUK, granit- tanio, solidnie. 511-181-711.**
**POSADZKI agregatem od 9 zł/mkw, 509-894-878.**
**PRZYDOMOWE oczyszczalnie ścieków, 601-176-431.**
**STANY surowe wykonam, 608-474-270.**
STUDNIE głębinowe, odwierty, 666-566-556.
TYNKI MASZYNOWE, MALOWANIE I SZPACHLOWANIE AGREGATEM HYDRODYNAMICZNYM, SUWAŁKI, OKOLICE, 500-373-750.
**USŁUGI remotowo -wykończeniowe, 694-747-822.**

**ZABUDOWY balkonów, tarasy, tel. (519)190-126.**

### OGRODZENIA

**OGRODZENIA, balustrady, inox. 504-666-044**

### ELEKTRYCZNE

**INST. elektryczne, pomiary, automatyka przemysłowa, sterowanie. Wykończenia budowlane, 515-133-855.**

### CYKLINOWANIE

PODŁOGI -SPRZEDAŻ, UKŁADANIE, (85)657-12-03.

### ANTENY

**SATELITARNE, montaż, naprawa, tel. 603-220-913.**

### DACHY

**ALPINISTA, malowanie dachów, solidnie, 605-130-473.**
**BLACHA +krycie, 602-299-342.**
**DACHY, więźby, materiały, 504-409-200.**
**KRYCIE dachów -tanio, 602-333-644.**
**KRYCIE, więźba, budowa poddaszy. Elewacje, ocieplenie domów. Suwałki, okolice, 0501-564-471.**
**WIĘŹBY, skomplikowane krycie, 602-777-760.**

### ŚLUSARSKIE

**KOWALSTWO, balustrady, ogrodzenia, (85)741-96-56.**

### TRANSPORT

**PRZEWÓZ maszyn rolniczych 1.50 km, 691-722-812.**

### ROLNICTWO

**MALOWANIE obór i innych obiektów, 600-249-111.**
**MYCIE i malowanie obór, 504-433-810.**
**NAPRAWY ciągników, silników i osi. 607-607-679.**
**TARCIE drewna trakiem przewoźnym, 504-921-727.**

